



РЕСПУБЛИКА КРЫМ

СОВЕТ МИНИСТРОВ

РАДА МІНІСТРІВ
НАЗИРЛЕР ШУРАСЫ

ПОСТАНОВЛЕНИЕ

17 декабря 2018 г. 642
от _____ № _____
г. Симферополь

*О внесении изменений в некоторые постановления
Совета министров Республики Крым*

В соответствии с Федеральным законом от 14 марта 1995 года № 33-ФЗ «Об особо охраняемых природных территориях», Конституции Республики Крым, Закона Республики Крым от 10 ноября 2014 года № 5-ЗРК/2014 «Об особо охраняемых природных территориях Республики Крым», Закона Республики Крым от 29 мая 2014 года № 5-ЗРК «О системе исполнительных органов государственной власти Республики Крым», постановлением Совета министров Республики Крым от 24 июня 2014 года № 136 «Об утверждении Положения о Министерстве экологии и природных ресурсов Республики Крым», распоряжением Совета министров Республики Крым от 05 февраля 2015 года № 69-р «Об утверждении Перечня особо охраняемых природных территорий регионального значения Республики Крым», в целях совершенствования государственного управления и контроля в области организации и функционирования особо охраняемых природных территорий регионального значения Республики Крым

Совет министров Республики Крым **постановляет:**

1. Внести изменения в постановление Совета министров Республики Крым от 21 июня 2016 года № 269 «Об утверждении Положений о природных парках регионального значения Республики Крым», изложив приложения 1-4 к нему в новой редакции (прилагаются);

2. Внести изменения в постановление Совета министров Республики Крым от 30 мая 2017 года № 291 «Об утверждении Положения о природном парке регионального значения Республики Крым «Тарханкутский», изложив приложение к нему в новой редакции (прилагается).

**Глава Республики Крым,
Председатель Совета министров
Республики Крым**

**Заместитель Председателя
Совета министров Республики Крым –
руководитель Аппарата
Совета министров Республики Крым**



С. АКСЁНОВ

Л. ОПАНАСЮК

Приложение 1
к постановлению Совета министров
Республики Крым
от 21 июня 2016 года № 269
(в редакции постановления
Совета министров Республики Крым
от «17» декабря 2018 года № 642)

ПОЛОЖЕНИЕ О ПРИРОДНОМ ПАРКЕ РЕГИОНАЛЬНОГО ЗНАЧЕНИЯ РЕСПУБЛИКИ КРЫМ «КАЛИНОВСКИЙ»

1. Общие положения

1.1. Природный парк регионального значения Республики Крым «Калиновский» (далее - Природный парк) в соответствии с распоряжением Совета министров Республики Крым от 05 февраля 2015 года № 69-р «Об утверждении Перечня особо охраняемых природных территорий регионального значения Республики Крым» является особо охраняемой природной территорией регионального значения.

1.2. Природный парк образован без ограничения срока действия.

1.3. Природный парк находится в ведении Министерства экологии и природных ресурсов Республики Крым (далее - Минприроды Крыма).

1.4. Обеспечение охраны территории Природного парка, управление по использованию территории, проведение мероприятий по сохранению биологического разнообразия и поддержанию в естественном состоянии природных комплексов и объектов на территории Природного парка осуществляет Государственное автономное учреждение Республики Крым «Управление особо охраняемыми природными территориями Республики Крым» (далее - ГАУ РК «УООПТ РК»).

1.5. Природный парк расположен на территории Джанкойского района Республики Крым. Ближайший населенный пункт - с. Прозрачное Джанкойского района.

В соответствии с распоряжением Совета министров Республики Крым от 05 февраля 2015 года № 69-р «Об утверждении Перечня особо охраняемых природных территорий регионального значения Республики Крым» площадь Природного парка составляет 12000 га (из них 5583 га - акватория залива Сиваш).

1.6. В границах Природного парка могут находиться земли других землепользователей, которые включены в его состав и на которых хозяйственная деятельность осуществляется с соблюдением общих требований к охране окружающей природной среды.

1.7. Границы и особенности режима особой охраны Природного парка учитываются при разработке планов и перспектив экономического и

социального развития, подготовке документов территориального планирования.

1.8 Границы Природного парка представлены в приложении 1 к настоящему Положению.

1.9 Сведения о характерных точках границ Природного парка представлены в приложении 2 к настоящему Положению.

Сведения о границах Природного парка внесены в Единый государственный реестр недвижимости как зона с особыми условиями использования территории с присвоением учетного номера 90.03.2.7.

2. Цель создания и задачи природного парка

2.1. Основными целями организации Природного парка являются:

сохранение уникальных и типичных природных комплексов и объектов, достопримечательных природных образований, редких, находящихся под угрозой исчезновения и иных ценных объектов растительного и животного мира, их генетического фонда;

создание условий для регулируемого туризма и отдыха, в том числе для развития физической культуры и спорта, и сохранение рекреационных ресурсов;

экологическое воспитание населения;

наблюдение за изменением состояния окружающей природной среды.

2.2. Основными задачами Природного парка являются:

охрана уникальных природных комплексов и объектов;

охрана редких и находящихся под угрозой исчезновения видов животных и растений, занесенных в Красную книгу Российской Федерации и Красную книгу Республики Крым;

охрана и восстановление охотничьих видов животных и птиц;

разработка и внедрение эффективных методов охраны природных ландшафтов и поддержание экологического баланса в условиях рекреационного использования территории Природного парка;

организация использования рекреационных ресурсов Природного парка в эколого-просветительских целях;

создание условий для отдыха населения, развития физической культуры и спорта, организация контролируемого туристско-экскурсионного обслуживания;

организация и проведение научных исследований, осуществление экологического мониторинга;

контроль за соблюдением установленного настоящим Положением режима особой охраны и природопользования, требований законодательства в области охраны окружающей природной среды.

3. Режим особой охраны территории природного парка

3.1. На территории Природного парка в соответствии с законодательством

Российской Федерации и Республики Крым устанавливаются различные режимы особой охраны и использования в зависимости от экологической и рекреационной ценности природных участков.

Режим особой охраны территории Природного парка включает систему правил и мероприятий, необходимых для выполнения стоящих перед ним задач, и устанавливается исходя из целей создания Природного парка и требований природоохранного законодательства.

3.2. На территории Природного парка выделяются следующие функциональные зоны: природоохранная, рекреационная и агрохозяйственная, согласно приложениям 3, 4 к настоящему Положению.

3.2.1. На территории всего Природного парка запрещается:

1) любая деятельность, угрожающая состоянию природных комплексов и объектов, в том числе влекущая за собой изменение исторически сложившегося природного ландшафта, снижение и уничтожение экологической, эстетической и рекреационной ценности природного ландшафта, изменение среды обитания редких и находящихся под угрозой исчезновения видов растений и животных;

2) строительство и размещение стационарных и временных сооружений, не связанных с выполнением задач, возложенных на Природный парк;

3) нарушение почвенного покрова, проведение земляных работ и распашка земель, за исключением работ, связанных с осуществлением противопожарных мероприятий и проведением научных исследований;

4) проведение мелиоративных и любых других работ, которые могут привести к изменению гидрологического и гидрохимического режимов;

5) пускание палов, выжигание растительности;

6) мойка автотранспортных средств на берегах водных объектов;

7) проведение взрывных работ;

8) геологическое изучение, разведка и добыча полезных ископаемых;

9) уничтожение и повреждение форм рельефа и геологических отслоений, сбор образцов горных пород и минералов, остатков ископаемой флоры и фауны (кроме сбора для научных целей в установленном законодательством порядке и по согласованию с ГАУ РК «УООПТ РК»);

10) любое засорение и загрязнение территории Природного парка и его водных объектов;

11) нарушение естественного состояния водных объектов;

12) создание объектов размещения отходов производства и потребления, радиоактивных, химических, взрывчатых, токсичных, отравляющих и ядовитых веществ;

13) применение ядохимикатов, минеральных удобрений, химических средств защиты растений и стимуляторов роста без согласования с уполномоченными органами и ГАУ РК «УООПТ РК»;

14) движение и стоянка транспортных средств (кроме транспорта экстренных, аварийных и надзорных служб, транспорта для проведения хозяйственных мероприятий, связанных с обеспечением функционирования Парка) без согласования с ГАУ РК «УООПТ РК», за исключением их

движения по дорогам общего пользования и установленным Минприроды Крыма экскурсионным экологическим маршрутам и стоянки в специально отведенных и оборудованных для этих целей местах;

15) организация лагерей, мест отдыха, стоянок автотранспорта, разведение костров, пользование открытыми источниками огня, установка палаток за пределами специально предусмотренных для этих целей мест;

16) сенокошение;

17) осуществление заготовки лекарственных растений (за исключением сбора гражданами таких ресурсов для собственных нужд);

18) разорение гнезд, нор, сбор яиц и пуха, кроме сбора в научных целях, который проводится в соответствии с требованиями действующего законодательства и по согласованию с ГАУ РК «УООПТ РК»;

19) реинтродукция и интродукция, за исключением случаев, предусмотренных действующим законодательством;

20) обустройство загонов и птичников, прогон, проход и выпас сельскохозяйственных животных;

21) охота и рыболовство, за исключением изъятия объектов животного мира в научных целях и осуществления охоты в местах и с учетом требований, установленных законодательством Российской Федерации и Республики Крым;

22) нагонка и натаска собак;

23) нанесение на камни и деревья самовольных надписей и знаков;

24) проведение в пределах Природного парка археологических исследований без согласования с уполномоченными органами в сфере охраны культурного наследия и ГАУ РК «УООПТ РК»;

25) уничтожение или повреждение информационных и охранных знаков, шлагбаумов, элементов благоустройства экскурсионных экологических маршрутов;

26) хранение горюче-смазочных материалов вне специально оборудованных площадок;

27) выжигание растительности;

28) использование пиротехнической продукции (за исключением проведения поисково-спасательных работ);

29) вырубка, удаление (снос, уничтожение) зеленых насаждений, за исключением случаев, предусмотренных действующим законодательством Республики Крым;

30) обрезка (благоустройство) зеленых насаждений без письменного согласования с Минприроды Крыма и ГАУ РК «УООПТ РК»;

31) размещение рекламных и информационных щитов, не связанных с функционированием Природного парка или с обозначением границ охотничьих угодий, границ зон охраны охотничьих ресурсов.

3.2.2. Природоохранная зона

Природоохранная зона предназначена для сохранения и восстановления представляющих особую ценность природных сообществ, редких и

исчезающих видов растений или животных, других объектов живой и неживой природы, а также для использования в природоохранных и научных целях. Площадь природоохранной зоны составляет 3690 га.

В природоохранной зоне в дополнение к указанной в подпункте 3.2.1 пункта 3.2 раздела 3 деятельности **запрещается**:

1) проезд и стоянка автотранспортных средств (за исключением транспорта должностных лиц при выполнении ими служебных обязанностей, государственных природоохранных и других уполномоченных органов, аварийно-спасательных формирований);

2) организация лодочных стоянок;

3) посещение территории местным населением и туристами;

4) любые нарушения природного баланса водных объектов, в том числе: выравнивание и углубление русел, смена структуры и конфигурации береговой линии, выемка грунта;

5) нарушение режима водоохранных зон и прибрежных полос;

6) забор воды для нужд промышленных и сельскохозяйственных предприятий;

7) непосредственный сброс в водоемы неочищенных вод предприятий и коммунальных вод;

8) передвижение по акватории водных объектов на моторных плавсредствах, за исключением государственных природоохранных, инспекторских и спасательных служб;

9) иные виды деятельности, влекущие за собой снижение экологической ценности данной территории или причиняющие вред охраняемым объектам растительного и животного мира и среде их обитания.

В природоохранной зоне **разрешается**:

проведение научных исследований, экологического мониторинга и специальных природоохранных мероприятий.

3.2.3. Рекреационная зона

Рекреационная зона Природного парка - специально обустроенная и предназначенная для массового отдыха населения и развития экологического туризма. Режим особой охраны рекреационной зоны направлен на максимальное сохранение естественного облика природных и культурных ландшафтов. Площадь рекреационной зоны составляет 3625 га.

В рекреационной зоне в дополнение к указанной в подпункте 3.2.1 пункта 3.2 раздела 3 деятельности **запрещается**:

1) организация стоянок транспортных средств вне отведенных мест;

2) организация туристских стоянок и разведение костров вне отведенных для этих целей мест.

В рекреационной зоне **разрешается**:

1) строительство и реконструкция дорог общего пользования при наличии данных объектов и утвержденных в установленном порядке документах территориального планирования;

2) организация по согласованию ГАУ РК «УООПТ РК» мест отдыха туристов, туристических троп, пешеходных, велосипедных и конных

прогулок, познавательных, туристических и экологических экскурсий;

3) организация мест наблюдений за птицами с установкой соответствующей инфраструктуры;

4) проведение научно-исследовательских изысканий.

3.2.4. Агрохозяйственная зона

Агрохозяйственная зона создается на участках, предоставленных юридическим лицам и гражданам, деятельность которых не связана с охраной, содержанием и использованием Природного парка и не противоречит установленному режиму, и предназначенных для сельскохозяйственного использования. Площадь агрохозяйственной зоны составляет 4685 га.

В агрохозяйственной зоне в дополнение к указанной в подпункте 3.2.1 пункта 3.2 раздела 3 деятельности **запрещается**:

1) хранение всех видов ядохимикатов;

2) изменение целевого назначения земельных участков, находящихся в границах Природного парка, за исключением случаев, предусмотренных федеральным законодательством.

В агрохозяйственной зоне **разрешается**:

1) выпас скота в пределах участка, предоставленного в землепользование;

2) сенокошение;

3) обработка сельхозугодий и проведение посевных и уборочных мероприятий;

4) внесение удобрений и применение средств защиты растений (агрохимикатов и пестицидов), прошедших регистрацию на территории Российской Федерации (в соответствии с Порядком государственной регистрации пестицидов и агрохимикатов), в сроки и способами, согласованными с ГАУ РК «УООПТ РК» и уполномоченными органами.

3.3. На территории Природного парка хозяйственная и иная деятельность осуществляется с соблюдением настоящего Положения, Требований по предотвращению гибели объектов животного мира при осуществлении производственных процессов, а также при эксплуатации транспортных магистралей, трубопроводов, линий связи и электропередачи, утвержденных постановлением Правительства Российской Федерации от 13 августа 1996 года № 997, и постановления Совета министров Республики Крым от 8 августа 2016 года № 382 «Об утверждении требований по предотвращению гибели объектов животного мира при осуществлении производственных процессов, а также при эксплуатации транспортных магистралей, трубопроводов, линий связи и электропередачи на территории Республики Крым».

3.4. Организация обслуживания посетителей, деятельность по обеспечению регулируемого экологического туризма, научно-исследовательская деятельность осуществляются ГАУ РК «УООПТ РК».

3.5. Проектная документация объектов, строительство и реконструкция, которых на территории Природного парка допускаются настоящим Положением, подлежит государственной экологической экспертизе в соответствии с Федеральным законом от 23 ноября 1995 года № 174-ФЗ

«Об экологической экспертизе».

4. Организация охраны территории природного парка

4.1. Государственный надзор в области охраны и использования особо охраняемых природных территорий осуществляется Министерством при осуществлении регионального государственного экологического надзора в соответствии с законодательством Российской Федерации, Республики Крым в порядке, установленном Советом министров Республики Крым.

Государственный надзор в области охраны и использования особо охраняемых природных территорий может также осуществляться должностными лицами ГАУ РК «УООПТ РК» в соответствии с законодательством Российской Федерации, Республики Крым в порядке, установленном Советом министров Республики Крым.

4.2. Охрана территории Природного парка, его природных комплексов и объектов обеспечивается ГАУ РК «УООПТ РК».

4.3. Ответственность за нарушение режима Природного парка устанавливается в соответствии с законодательством Российской Федерации и Республики Крым.

4.4. Граждане, а также собственники, владельцы и пользователи земельных участков, расположенных в границах Природного парка, обязаны соблюдать установленный режим особой охраны Природного парка и его функциональных зон и несут за его нарушение административную, уголовную и иную установленную законом ответственность.

4.5. Вред, причиненный природным объектам и комплексам в границах Природного парка, подлежит возмещению в соответствии с утвержденными в установленном порядке таксами и методиками исчисления размера ущерба, а при их отсутствии - по фактическим затратам на их восстановление.

**Заместитель Председателя
Совета министров Республики Крым
руководитель Аппарата
Совета министров Республики Крым**



Л. ОПАНАСЮК

Приложение 1
к Положению о природном парке
регионального значения
Республики Крым «Калиновский»

**Границы природного парка регионального значения Республики Крым
«Калиновский»**

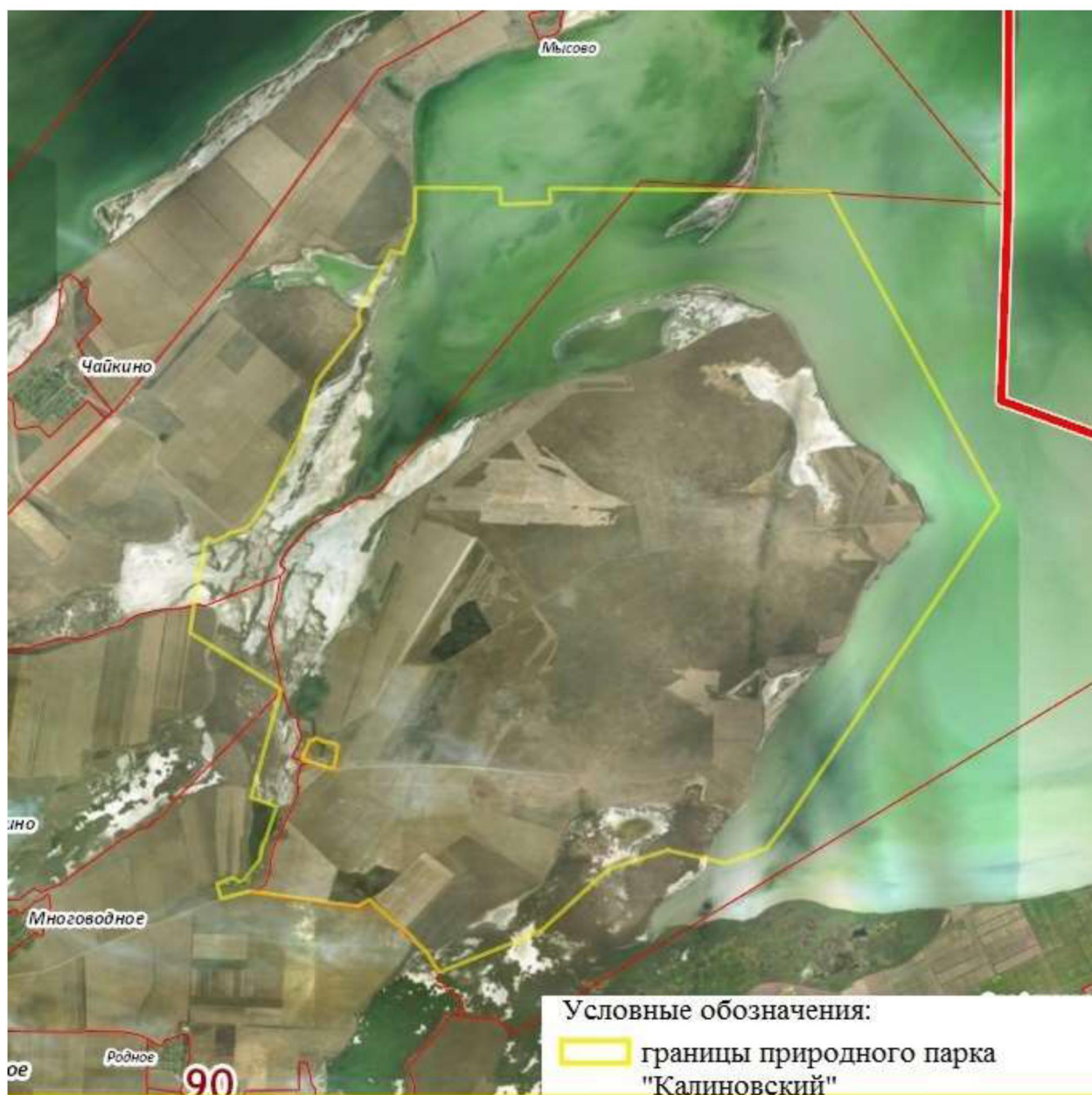

Приложение 2
к Положению о природном парке
регионального значения
Республики Крым «Калиновский»

**Сведения о характерных точках границ природного парка
регионального значения Республики Крым «Калиновский»**

*Географические координаты поворотных точек границ земельного участка
(система координат СК-63, зона 5)*

№ характерных точек границ	Координаты, м	
	X	Y
1	5069584.93	5242799.33
2	5064258.05	5245592.45
3	5058999.95	5242013.81
4	5058541.65	5241655.48
5	5058301.31	5240969.64
6	5058528.86	5240006.41
7	5058222.25	5239016.63
8	5057172.45	5237856.61
9	5056515.64	5236179.40
10	5056599.50	5236108.02
11	5056613.17	5236094.48
12	5056780.07	5235996.86
13	5056836.80	5235971.09
14	5056947.41	5235861.08
15	5057065.76	5235745.11
16	5057141.88	5235676.70
17	5057123.44	5235659.30
18	5057403.25	5235377.10
19	5057519.52	5235255.79

20	5057605.90	5235160.57
21	5057735.75	5235027.80
22	5057737.49	5235005.40
23	5057728.27	5234973.62
24	5057642.63	5234846.34
25	5057638.47	5234815.69
26	5057640.85	5234783.91
27	5057677.42	5234525.18
28	5057682.18	5234428.24
29	5057732.73	5234135.65
30	5057782.69	5233807.96
31	5057887.35	5233134.14
32	5057908.76	5233008.82
33	5057917.38	5233007.02
34	5057792.85	5232532.13
35	5058034.52	5232466.61
36	5058138.61	5232720.68
37	5058113.96	5232775.72
38	5058076.89	5232835.10
39	5058094.54	5232910.17
40	5058442.62	5233186.43
41	5058683.87	5233234.15
42	5058770.52	5233285.21
43	5059334.72	5233477.82
44	5059488.10	5233051.31
45	5061308.83	5233574.36
46	5062271.09	5232060.22

47	5062767.14	5232135.27
48	5063859.92	5232345.87
49	5063807.02	5232492.67
50	5063899.13	5232690.82
51	5063944.43	5232738.40
52	5064000.61	5232972.39
53	5064092.61	5233098.17
54	5064391.15	5233308.99
55	5065593.26	5233945.14
56	5066477.84	5234226.26
57	5067398.00	5234950.59
58	5067626.99	5234929.06
59	5068308.44	5235308.53
60	5068665.49	5235472.11
61	5068607.56	5235685.45
62	5069163.15	5235883.97
63	5069717.71	5235902.41
64	5069690.40	5237320.91
65	5069419.17	5237325.79
66	5069438.62	5238154.94
67	5069682.82	5238139.01
1	5069584.93	5242799.33
68	5060481.20	5234146.07
69	5060418.16	5234265.01
70	5060387.83	5234393.46
71	5060348.58	5234510.03

72	5060259.68	5234498.13
73	5060151.73	5234480.58
74	5060085.12	5234469.60
75	5059944.18	5234445.19
76	5059970.35	5234361.36
77	5059985.21	5234305.73
78	5059991.17	5234278.96
79	5060088.68	5233984.61
80	5060110.54	5233923.62
81	5060181.76	5233936.88
82	5060264.44	5233968.98
83	5060436.19	5234053.86
84	5060424.12	5234108.00
85	5060472.58	5234135.05
68	5060481.20	5234146.07

Приложение 3
к Положению о природном парке
регионального значения
Республики Крым «Калиновский»

КАРТА-СХЕМА
функционального зонирования территории
природного парка «Калиновский»

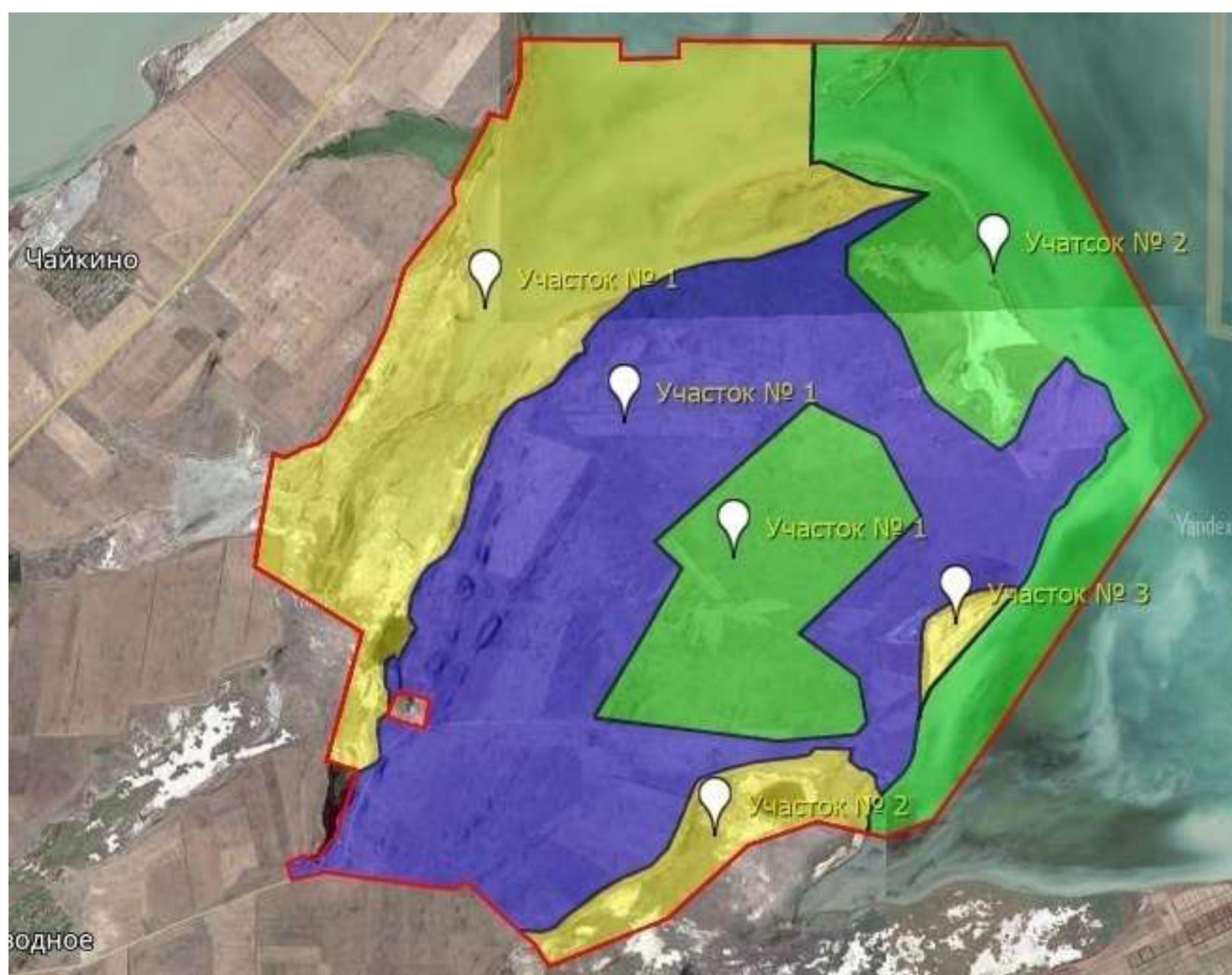

Условные обозначения:

- природоохранная зона;
- рекреационная зона;
- агрохозяйственная зона;

Приложение 4
к Положению о природном парке
регионального значения
Республики Крым «Калиновский»

**Сводная ведомость
координат функционального зонирования
природного парка Республики Крым «Калиновский»**

**Природоохранная зона
ПП «Калиновский»
Участок № 1**

Номер	Координаты
1	N45.7550 E34.6868
2	N45.7635 E34.6942
3	N45.7742 E34.7029
4	N45.7775 E34.6979
5	N45.7954 E34.7263
6	N45.7911 E34.7388

Номер	Координаты
7	N45.7808 E34.7465
8	N45.7658 E34.7242
9	N45.7602 E34.7350
10	N45.7544 E34.7366
11	N45.7529 E34.7347
12	N45.7520 E34.7204

**Природоохранная зона
ПП «Калиновский»
Участок № 2**

Номер	Координаты
1	N45.8415 E34.7269
2	N45.8414 E34.7349
3	N45.8413 E34.7501
4	N45.8412 E34.7621
5	N45.8401 E34.7630
6	N45.8386 E34.7642
7	N45.8353 E34.7667
8	N45.8327 E34.7687

Номер	Координаты
9	N45.8308 E34.7701
10	N45.8187 E34.7794
11	N45.8140 E34.7829
12	N45.8129 E34.7837
13	N45.8052 E34.7898
14	N45.7981 E34.7951
15	N45.7972 E34.7958
16	N45.7934 E34.7985

Номер	Координаты
17	N45.7830 E34.7885
18	N45.7749 E34.7808
19	N45.7605 E34.7671
20	N45.7599 E34.7665
21	N45.7587 E34.7654
22	N45.7556 E34.7625
23	N45.7528 E34.7599
24	N45.7527 E34.7598
25	N45.7419 E34.7487
26	N45.7397 E34.7400
27	N45.7398 E34.7389
28	N45.7402 E34.7365
29	N45.7411 E34.7370
30	N45.7425 E34.7368
31	N45.7437 E34.7376
32	N45.7454 E34.7396
33	N45.7479 E34.7433
34	N45.7485 E34.7437
35	N45.7489 E34.7442
36	N45.7503 E34.7450
37	N45.7514 E34.7453
38	N45.7546 E34.7460
39	N45.7563 E34.7466
40	N45.7573 E34.7472
41	N45.7588 E34.7481
42	N45.7705 E34.7630
43	N45.7715 E34.7643
44	N45.7727 E34.7657

Номер	Координаты
45	N45.7745 E34.7669
46	N45.7765 E34.7680
47	N45.7785 E34.7690
48	N45.7805 E34.7701
49	N45.7815 E34.7712
50	N45.7820 E34.7723
51	N45.7825 E34.7731
52	N45.7840 E34.7741
53	N45.7850 E34.7751
54	N45.7860 E34.7771
55	N45.7865 E34.7777
56	N45.7879 E34.7798
57	N45.7897 E34.7805
58	N45.7919 E34.7840
59	N45.7945 E34.7818
60	N45.7970 E34.7805
61	N45.7976 E34.7800
62	N45.7989 E34.7756
63	N45.8006 E34.7739
64	N45.8011 E34.7729
65	N45.7970 E34.7677
66	N45.7909 E34.7639
67	N45.7892 E34.7608
68	N45.7952 E34.7490
69	N45.7969 E34.7471
70	N45.8047 E34.7425
71	N45.8117 E34.7329
72	N45.8153 E34.7330

Номер	Координаты
73	N45.8220 E34.7478
74	N45.8233 E34.7375

Номер	Координаты
75	N45.8261 E34.7283
76	N45.8259 E34.7264

**Рекреационная зона
ПП «Калиновский»
Участок № 1**

Номер	Координаты
1	N45.8415 E34.7269
2	N45.8259 E34.7264
3	N45.8261 E34.7283
4	N45.8233 E34.7375
5	N45.8220 E34.7478
6	N45.8208 E34.7413
7	N45.8199 E34.7370
8	N45.8182 E34.7327
9	N45.8172 E34.7286
10	N45.8158 E34.7256
11	N45.8151 E34.7221
12	N45.8137 E34.7159
13	N45.8136 E34.7117
14	N45.8132 E34.7075
15	N45.8122 E34.7021
16	N45.8107 E34.6981
17	N45.8098 E34.6942
18	N45.8076 E34.6911
19	N45.8061 E34.6881
20	N45.8032 E34.6848
21	N45.8017 E34.6852

Номер	Координаты
22	N45.8014 E34.6838
23	N45.8004 E34.6823
24	N45.7997 E34.6814
25	N45.7980 E34.6797
26	N45.7966 E34.6766
27	N45.7957 E34.6731
28	N45.7940 E34.6704
29	N45.7919 E34.6685
30	N45.7888 E34.6669
31	N45.7858 E34.6649
32	N45.7829 E34.6642
33	N45.7795 E34.6628
34	N45.7760 E34.6601
35	N45.7745 E34.6570
36	N45.7734 E34.6556
37	N45.7705 E34.6535
38	N45.7679 E34.6530
39	N45.7665 E34.6543
40	N45.7649 E34.6530
41	N45.7623 E34.6511
42	N45.7630 E34.6504

Номер	Координаты
43	N45.7623 E34.6489
44	N45.7591 E34.6487
45	N45.7582 E34.6496
46	N45.7557 E34.6494
47	N45.7547 E34.6476
48	N45.7528 E34.6475
49	N45.7499 E34.6480
50	N45.7492 E34.6471
51	N45.7481 E34.6442
52	N45.7482 E34.6437
53	N45.7489 E34.6408
54	N45.7495 E34.6381
55	N45.7532 E34.6396
56	N45.7543 E34.6400
57	N45.7558 E34.6406
58	N45.7570 E34.6411
59	N45.7603 E34.6423
60	N45.7607 E34.6425
61	N45.7638 E34.6437
62	N45.7645 E34.6440
63	N45.7659 E34.6446
64	N45.7699 E34.6354
65	N45.7718 E34.6310
66	N45.7744 E34.6250
67	N45.7790 E34.6260
68	N45.7888 E34.6284
69	N45.7883 E34.6303
70	N45.7891 E34.6329

Номер	Координаты
71	N45.7895 E34.6334
72	N45.7901 E34.6364
73	N45.7909 E34.6381
74	N45.7936 E34.6407
75	N45.8013 E34.6464
76	N45.8045 E34.6487
77	N45.8064 E34.6496
78	N45.8072 E34.6500
79	N45.8125 E34.6523
80	N45.8160 E34.6562
81	N45.8182 E34.6585
82	N45.8202 E34.6608
83	N45.8208 E34.6614
84	N45.8229 E34.6611
85	N45.8298 E34.6663
86	N45.8323 E34.6680
87	N45.8317 E34.6708
88	N45.8368 E34.6733
89	N45.8418 E34.6734
90	N45.8417 E34.6917
91	N45.8392 E34.6917
92	N45.8395 E34.7024
93	N45.8417 E34.7022
94	N45.8416 E34.7075
95	N45.8416 E34.7083
96	N45.8416 E34.7115
97	N45.8415 E34.7208
98	N45.8415 E34.7233

**Рекреационная зона
ПП «Калиновский»
Участок № 2**

Номер	Координаты
1	N45.7453 E34.7391
2	N45.7454 E34.7396
3	N45.7437 E34.7376
4	N45.7425 E34.7368
5	N45.7411 E34.7370
6	N45.7402 E34.7365
7	N45.7417 E34.7276
8	N45.7387 E34.7150
9	N45.7293 E34.7002
10	N45.7231 E34.6787
11	N45.7260 E34.6759
12	N45.7278 E34.6730
13	N45.7275 E34.6773
14	N45.7282 E34.6797
15	N45.7297 E34.6820
16	N45.7330 E34.6883
17	N45.7345 E34.6921
18	N45.7348 E34.6930
19	N45.7361 E34.6972

Номер	Координаты
20	N45.7382 E34.7002
21	N45.7411 E34.7021
22	N45.7446 E34.7041
23	N45.7468 E34.7055
24	N45.7473 E34.7064
25	N45.7484 E34.7109
26	N45.7493 E34.7160
27	N45.7497 E34.7209
28	N45.7500 E34.7240
29	N45.7502 E34.7260
30	N45.7511 E34.7272
31	N45.7510 E34.7308
32	N45.7510 E34.7337
33	N45.7495 E34.7334
34	N45.7484 E34.7354
35	N45.7484 E34.7365
36	N45.7474 E34.7382
37	N45.7463 E34.7384

**Рекреационная зона
ПП «Калиновский»
Участок № 3**

Номер	Координаты
1	N45.7715 E34.7643
2	N45.7672 E34.7588

Номер	Координаты
3	N45.7588 E34.7481
4	N45.7583 E34.7478

Номер	Координаты
5	N45.7580 E34.7477
6	N45.7573 E34.7472
7	N45.7569 E34.7470
8	N45.7568 E34.7469
9	N45.7563 E34.7466
10	N45.7547 E34.7460
11	N45.7567 E34.7464
12	N45.7601 E34.7463
13	N45.7633 E34.7465

Номер	Координаты
14	N45.7656 E34.7466
15	N45.7675 E34.7472
16	N45.7686 E34.7492
17	N45.7701 E34.7528
18	N45.7713 E34.7569
19	N45.7715 E34.7597
20	N45.7718 E34.7628
21	N45.7717 E34.7645

**Агрохозяйственная зона
ПП «Калиновский»
Участок № 1**

Номер	Координаты
1	N45.7715 E34.7643
2	N45.7672 E34.7588
3	N45.7588 E34.7481
4	N45.7583 E34.7478
5	N45.7580 E34.7477
6	N45.7573 E34.7472
7	N45.7569 E34.7470
8	N45.7568 E34.7469
9	N45.7563 E34.7466
10	N45.7547 E34.7460
11	N45.7567 E34.7464
12	N45.7601 E34.7463
13	N45.7633 E34.7465
14	N45.7656 E34.7466
15	N45.7675 E34.7472

Номер	Координаты
16	N45.7686 E34.7492
17	N45.7701 E34.7528
18	N45.7713 E34.7569
19	N45.7715 E34.7597
20	N45.7718 E34.7628
21	N45.7717 E34.7645

Приложение 2
к постановлению Совета министров
Республики Крым
от 21 июня 2016 года № 269
(в редакции постановления
Совета министров Республики Крым
от «14» декабря 2018 года № 642)

ПОЛОЖЕНИЕ О ПРИРОДНОМ ПАРКЕ РЕГИОНАЛЬНОГО ЗНАЧЕНИЯ РЕСПУБЛИКИ КРЫМ «КАРАЛАРСКИЙ»

1. Общие положения

1.1. Природный парк регионального значения «Караларский» (далее - Природный парк) в соответствии с распоряжением Совета министров Республики Крым от 5 февраля 2015 года № 69-р «Об утверждении Перечня особо охраняемых природных территорий регионального значения Республики Крым» является особо охраняемой природной территорией регионального значения.

1.2. Природный парк образован без ограничения срока действия.

1.3. Природный парк находится в ведении Министерства экологии и природных ресурсов Республики Крым (далее - Минприроды Крыма).

1.4. Обеспечение охраны территории Природного парка, управление по использованию территории, проведение мероприятий по сохранению биологического разнообразия и поддержанию в естественном состоянии природных комплексов и объектов на территории Природного парка осуществляет Государственное автономное учреждение Республики Крым «Управление особо охраняемыми природными территориями Республики Крым» (далее - ГАУ РК «УООПТ РК»).

1.5. Природный парк расположен на территории Ленинского района Республики Крым. Ближайшие населенные пункты: пгт Багерово, с. Золотое, с. Чистополье Ленинского района.

В соответствии с распоряжением Совета министров Республики Крым от 05 февраля 2015 года № 69-р «Об утверждении Перечня особо охраняемых природных территорий регионального значения Республики Крым» площадь Природного парка составляет 6806 га, в том числе: сухопутная территория - 6446 га, акватория Азовского моря - 360 га.

1.6. В границах Природного парка могут находиться земли других землепользователей, которые включены в его состав и на которых хозяйственная деятельность осуществляется с соблюдением общих требований к охране окружающей природной среды.

1.7. Границы и особенности режима особой охраны Природного парка учитываются при разработке планов и перспектив экономического и социального развития, подготовке документов территориального

планирования.

1.8. Границы Природного парка представлены в приложении 1 к настоящему Положению.

1.9. Сведения о характерных точках границ Природного парка представлены в приложении 2 к настоящему Положению.

Сведения о границах Природного парка внесены в Единый государственный реестр недвижимости как зона с особыми условиями использования территории с присвоением учетного номера 90.00.2.129.

2. Цель создания и задачи природного парка

2.1. Основными целями организации Природного парка являются:

сохранение уникальных и типичных природных комплексов и объектов, достопримечательных природных образований, редких, находящихся под угрозой исчезновения и иных ценных объектов растительного и животного мира, их генетического фонда;

создание условий для регулируемого туризма и отдыха, в том числе для развития физической культуры и спорта, и сохранение рекреационных ресурсов;

экологическое воспитание населения;

наблюдение за изменением состояния окружающей природной среды.

2.2. Основными задачами Природного парка являются:

охрана уникальных природных комплексов и объектов;

охрана редких и находящихся под угрозой исчезновения видов животных и растений, занесенных в Красную книгу Российской Федерации и Красную книгу Республики Крым;

охрана и восстановление охотничьих видов животных и птиц;

разработка и внедрение эффективных методов охраны природных ландшафтов и поддержание экологического баланса в условиях рекреационного использования территории Природного парка;

организация использования рекреационных ресурсов Природного парка в эколого-просветительских целях;

создание условий для отдыха населения, развития физической культуры и спорта, организация контролируемого туристско-экскурсионного обслуживания;

сохранение объектов культурного наследия;

организация и проведение научных исследований, осуществление экологического мониторинга;

контроль за соблюдением установленного настоящим Положением режима особой охраны и природопользования, требований законодательства в области охраны окружающей природной среды.

3. Режим особой охраны территории природного парка

3.1. На территории Природного парка в соответствии с законодательством

Российской Федерации и Республики Крым устанавливаются различные режимы особой охраны и использования в зависимости от экологической и рекреационной ценности природных участков.

Режим особой охраны территории Природного парка включает систему правил и мероприятий, необходимых для выполнения стоящих перед ним задач, и устанавливается исходя из целей создания Природного парка и требований природоохранного законодательства.

3.2. На территории Природного парка выделяются следующие функциональные зоны: природоохранная, рекреационная, агрохозяйственная и хозяйственная, согласно приложениям 3, 4 к настоящему Положению.

3.2.1. На территории всего Природного парка **запрещается**:

1) любая деятельность, угрожающая состоянию природных комплексов и объектов, в том числе влекущая за собой изменение исторически сложившегося природного ландшафта, снижение и уничтожение экологической, эстетической и рекреационной ценности природного ландшафта, изменение среды обитания редких и находящихся под угрозой исчезновения видов растений и животных;

2) строительство и размещение стационарных и временных сооружений, не связанных с выполнением задач, возложенных на Природный парк;

3) нарушение почвенного покрова, проведение земляных работ и распашка земель, за исключением работ, связанных с осуществлением противопожарных мероприятий и проведением научных исследований;

4) проведение мелиоративных и любых других работ, которые могут привести к изменению гидрологического и гидрохимического режимов;

5) пускание палов, выжигание растительности;

6) мойка автотранспортных средств на берегах водных объектов;

7) проведение взрывных работ;

8) геологическое изучение, разведка и добыча полезных ископаемых;

9) уничтожение и повреждение форм рельефа и геологических отслоений, сбор образцов горных пород и минералов, остатков ископаемой флоры и фауны (кроме сбора для научных целей в установленном законодательством порядке и по согласованию с ГАУ РК «УООПТ РК»);

10) любое засорение и загрязнение территории Природного парка и его водных объектов;

11) нарушение естественного состояния водных объектов;

12) создание объектов размещения отходов производства и потребления, радиоактивных, химических, взрывчатых, токсичных, отравляющих и ядовитых веществ;

13) применение ядохимикатов, минеральных удобрений, химических средств защиты растений и стимуляторов роста без согласования с уполномоченными органами и ГАУ РК «УООПТ РК»;

14) движение и стоянка транспортных средств (кроме транспорта экстренных, аварийных и надзорных служб, транспорта для проведения хозяйственных мероприятий, связанных с обеспечением функционирования Парка) без согласования с ГАУ РК «УООПТ РК», за исключением их

движения по дорогам общего пользования и установленным Министерством экскурсионным экологическим маршрутам и стоянки в специально отведенных и оборудованных для этих целей местах;

15) организация лагерей, мест отдыха, стоянок автотранспорта, разведение костров, пользование открытыми источниками огня, установка палаток за пределами специально предусмотренных для этих целей мест;

16) сенокошение;

17) осуществление заготовки лекарственных растений (за исключением сбора гражданами таких ресурсов для собственных нужд);

18) разорение гнезд, нор, сбор яиц и пуха, кроме сбора в научных целях, который проводится в соответствии с требованиями действующего законодательства и по согласованию с ГАУ РК «УООПТ РК»;

19) реинтродукция и интродукция, за исключением случаев, предусмотренных действующим законодательством;

20) обустройство загонов и птичников, прогон, проход и выпас сельскохозяйственных животных;

21) охота и рыболовство, за исключением изъятия объектов животного мира в научных целях и осуществления охоты в местах и с учетом требований, установленных законодательством Российской Федерации и Республики Крым;

22) нагонка и натаска собак;

23) нанесение на камни и деревья самовольных надписей и знаков;

24) проведение в пределах Природного парка археологических исследований без согласования с уполномоченными органами в сфере охраны культурного наследия и ГАУ РК «УООПТ РК»;

25) уничтожение или повреждение информационных и охранных знаков, шлагбаумов, элементов благоустройства экскурсионных экологических маршрутов;

26) хранение горюче-смазочных материалов вне специально оборудованных площадок;

27) выжигание растительности;

28) использование пиротехнической продукции (за исключением проведения поисково-спасательных работ);

29) посадка летательных аппаратов и высадка пассажиров без согласования с ГАУ РК «УООПТ РК»;

30) осуществление сбора дикорастущих растений и их частей, кроме сбора для научных целей в установленном законодательством порядке и по согласованию с ГАУ РК «УООПТ РК»;

31) проведение массовых спортивных, зрелищных и иных мероприятий вне специально выделенных для этих целей мест и без разрешения ГАУ РК «УООПТ РК»;

32) размещение рекламных и информационных щитов, не связанных с функционированием Природного парка или с обозначением границ охотничьих угодий, границ зон охраны охотничьих ресурсов;

33) вырубка, удаление (снос, уничтожение) зеленых насаждений, за

исключением случаев, предусмотренных действующим законодательством Республики Крым;

34) обрезка (благоустройство) зеленых насаждений без письменного согласования с Минприроды Крыма и ГАУ РК «УООПТ РК».

3.2.2. Природоохранная зона

Природоохранная зона предназначена для сохранения и восстановления представляющих особую ценность природных сообществ, редких и исчезающих видов растений или животных, других объектов живой и неживой природы, а также для использования в природоохранных и научных целях. Площадь природоохранной зоны составляет 3170 га.

В природоохранной зоне в дополнение к указанной в подпункте 3.2.1 пункта 3.2 раздела 3 деятельности **запрещается**:

1) проезд и стоянка автотранспортных средств (за исключением транспорта должностных лиц при выполнении ими служебных обязанностей, государственных природоохранных и других уполномоченных органов, аварийно-спасательных формирований);

2) организация лодочных стоянок;

3) любые нарушения природного баланса водных объектов, в том числе: выравнивание и углубление русел, смена структуры и конфигурации береговой линии, выемка грунта;

4) нарушение режима водоохраных зон и прибрежных полос;

5) забор воды для нужд промышленных и сельскохозяйственных предприятий;

6) непосредственный сброс в водоемы неочищенных вод предприятий и коммунальных вод;

7) организация мест массового отдыха населения, троп и дорог;

8) иные виды деятельности, влекущие за собой снижение экологической ценности данной территории или причиняющие вред охраняемым объектам растительного и животного мира и среде их обитания.

В природоохранной зоне **разрешается**:

проведение научных исследований, экологического мониторинга и специальных природоохранных мероприятий.

3.2.3. Рекреационная зона

Рекреационная зона Природного парка - специально обустроенная и предназначенная для массового отдыха населения и развития экологического туризма. Режим особой охраны рекреационной зоны направлен на максимальное сохранение естественного облика природных и культурных ландшафтов. Площадь рекреационной зоны составляет 3105 га.

В рекреационной зоне в дополнение к указанной в подпункте 3.2.1 пункта 3.2 раздела 3 деятельности **запрещается**:

1) организация стоянок транспортных средств вне отведенных мест;

2) организация туристских стоянок и разведение костров вне отведенных для этих целей мест.

В рекреационной зоне **разрешается**:

1) строительство и реконструкция дорог общего пользования при наличии

данных объектов и утвержденных в установленном порядке документах территориального планирования;

2) организация по согласованию ГАУ РК «УООПТ РК» мест отдыха туристов, туристических троп, пешеходных, велосипедных и конных прогулок, познавательных, туристических и экологических экскурсий;

3) организация мест наблюдений за птицами с установкой соответствующей инфраструктуры;

4) проведение научно-исследовательских изысканий и археологических работ согласно действующему законодательству;

5) любительский лов рыбы с соблюдением правил рыболовства для Азово-Черноморского рыбохозяйственного бассейна.

3.2.4. Агрохозяйственная зона

Агрохозяйственная зона предназначена для размещения, строительства и эксплуатации объектов, необходимых для обеспечения охраны, содержания и использования Природного парка в соответствии с его целями и задачами и не противоречит установленному режиму, и предназначенных для сельскохозяйственного использования, обслуживания объектов сторонних землепользователей. Площадь агрохозяйственной зоны составляет 315 га.

В агрохозяйственной зоне в дополнение к указанной в подпункте 3.2.1 пункта 3.2 раздела 3 деятельности **запрещается**:

1) хранение всех видов ядохимикатов;

2) изменение целевого назначения земельных участков, находящихся в границах Природного парка, за исключением случаев, предусмотренных федеральными законами.

В агрохозяйственной зоне **разрешается**:

1) выпас скота в пределах участка, предоставленного в землепользование;

2) сенокошение;

3) обработка сельхозугодий и проведение посевных и уборочных мероприятий;

4) внесение удобрений и применение средств защиты растений (агрохимикатов и пестицидов), прошедших регистрацию на территории Российской Федерации (в соответствии с Порядком государственной регистрации пестицидов и агрохимикатов), в сроки и способами, согласованными с ГАУ РК «УООПТ РК» и уполномоченными органами.

3.2.5. Хозяйственная зона

Хозяйственная зона предназначена для проведения хозяйственной деятельности, направленной на выполнение задач, стоящих перед Природным парком (в ее границах могут находиться земли других землепользователей, земли которых включены в состав Природного парка, на которых хозяйственная деятельность осуществляется с соблюдением общих требований к охране окружающей природной среды). Площадь хозяйственной зоны составляет 216 га.

В хозяйственной зоне в дополнение к указанной в подпункте 3.2.1 пункта 3.2 раздела 3 деятельности **запрещается**:

1) хранение всех видов ядохимикатов;

2) запрещается изменение целевого назначения земельных участков, находящихся в границах Природного парка, за исключением случаев, предусмотренных федеральными законами.

В хозяйственной зоне Природного парка **разрешается**:

1) научно-исследовательская работа;

2) деятельность по обслуживанию, ремонту, охране, противопожарным мероприятиям коммуникаций, инженерных сооружений, не нарушающая природоохранной и рекреационной ценности ландшафтов.

3) строительство и эксплуатация хозяйственных и рекреационных объектов, сооружений, в том числе линейных сооружений;

4) строительство и реконструкция дорог общего пользования при наличии данных объектов в утвержденных в установленном порядке документах территориального планирования.

5) выпас скота в пределах участка, предоставленного в землепользование;

6) сенокошение.

3.3. На территории Природного парка хозяйственная и иная деятельность осуществляется с соблюдением настоящего Положения и Требований по предотвращению гибели объектов животного мира при осуществлении производственных процессов, а также при эксплуатации транспортных магистралей, трубопроводов, линий связи и электропередачи, утвержденных постановлением Правительства Российской Федерации от 13 августа 1996 года № 997.

3.4. Организация обслуживания посетителей, деятельность по обеспечению регулируемого экологического туризма, научно-исследовательская осуществляется ГАУ РК «УООПТ РК».

3.5. Проектная документация объектов, строительство, реконструкция, которых на территории Природного парка допускаются настоящим Положением, подлежит государственной экологической экспертизе в соответствии с Федеральным законом от 23 ноября 1995 года № 174-ФЗ «Об экологической экспертизе».

4. Организация охраны территории природного парка

4.1. Государственный надзор в области охраны и использования особо охраняемых природных территорий осуществляется Министерством при осуществлении регионального государственного экологического надзора в соответствии с законодательством Российской Федерации, Республики Крым в порядке, установленном Советом министров Республики Крым.

Государственный надзор в области охраны и использования особо охраняемых природных территорий может также осуществляться должностными лицами ГАУ РК «УООПТ РК» в соответствии с законодательством Российской Федерации, Республики Крым в порядке, установленном Советом министров Республики Крым.

4.2. Охрана территории Природного парка, его природных комплексов и объектов обеспечивается ГАУ РК «УООПТ РК».

4.3. Ответственность за нарушение режима Природного парка устанавливается в соответствии с законодательством Российской Федерации и Республики Крым.

4.4. Граждане, а также собственники, владельцы и пользователи земельных участков, расположенных в границах Природного парка, обязаны соблюдать установленный режим особой охраны Природного парка и его функциональных зон и несут за его нарушение административную, уголовную и иную установленную законом ответственность.

4.5. Вред, причиненный природным объектам и комплексам в границах Природного парка, подлежит возмещению в соответствии с утвержденными в установленном порядке таксами и методиками исчисления размера ущерба, а при их отсутствии - по фактическим затратам на их восстановление.

**Заместитель Председателя
Совета министров Республики Крым
руководитель Аппарата
Совета министров Республики Крым**



Л. ОПАНАСЮК

Приложение 1
к Положению
о природном парке
регионального значения
Республики Крым
«Караларский»

**Границы природного парка регионального значения Республики Крым
«Караларский»**



Приложение 2
к Положению
о природном парке
регионального значения
Республики Крым
«Караларский»

**Сведения о характерных точках границ природного парка
регионального значения Республики Крым «Караларский»**

*Географические координаты поворотных точек границ земельного участка
(система координат СК-63, зона 5)*

№ характерных точек границ	Координаты, м	
	X	Y
1	5029024.01	5360753.72
2	5028090.54	5361194.45
3	5027643.55	5360834.62
4	5027516.84	5360674.29
5	5027433.37	5360447.17
6	5027324.71	5360308.90
7	5027151.00	5360239.96
8	5026886.74	5360003.89
9	5026562.58	5360254.06
10	5026304.78	5360484.39
11	5026224.36	5360630.24
12	5025921.30	5360761.44
13	5025808.55	5360733.25
14	5025312.66	5361243.97
15	5025333.62	5361297.95
16	5025414.36	5361426.86
17	5025426.69	5361676.79
18	5025408.72	5361712.63
19	5025354.02	5361850.20
20	5025363.12	5361941.20
21	5024958.89	5361854.18
22	5024389.50	5361142.44
23	5024405.93	5360469.03
24	5024604.61	5360306.54
25	5024868.86	5360286.35
26	5024719.37	5359596.47
27	5024536.70	5358776.86
28	5024416.88	5358005.32
29	5024779.59	5358023.12
30	5024895.82	5357459.86
31	5024974.20	5356346.40

32	5024849,07	5355700,55
33	5024302,10	5355698,53
34	5023712,76	5355646,05
35	5023733,86	5354850,63
36	5024008,68	5354659,18
37	5024107,49	5354316,43
38	5024116,77	5353911,92
39	5024005,59	5353609,30
40	5023767,82	5353451,82
41	5023446,68	5353402,42
42	5023081,00	5353389,98
43	5022787,45	5350692,56
44	5022759,26	5349407,00
45	5022872,41	5349308,74
46	5023495,71	5347054,17
47	5024437,00	5345739,19
48	5024584,50	5345436,13
49	5024663,10	5345119,36
50	5024687,04	5345126,06
51	5024771,50	5345146,41
52	5024797,13	5345134,35
53	5024816,74	5345115,48
54	5024821,26	5345080,05
55	5024840,88	5345037,09
56	5024924,18	5344996,10
57	5024956,01	5344910,45
58	5024961,53	5344891,14
59	5025000,48	5344708,10
60	5025122,04	5344735,45
61	5025797,36	5345460,19
62	5025978,55	5345699,02
63	5026291,50	5346316,70
64	5026497,40	5347008,50
65	5027263,31	5348408,56
66	5027610,23	5349211,42
67	5027890,48	5349945,72
68	5028119,82	5350755,73
69	5028383,37	5352271,09
70	5028655,14	5353621,74
71	5028646,91	5354190,00
72	5028622,56	5354645,22
73	5028655,31	5355166,26
74	5028676,15	5355800,46
75	5028836,33	5356339,51
76	5028967,94	5356979,52
77	5029087,04	5357908,47
78	5029167,43	5358620,08
79	5029262,71	5359206,63
80	5029338,70	5359370,24





81	5029399.91	5360067.28
82	5029206.02	5360215.91
83	5029172.58	5360231.73
1	5029024.01	5360753.72

Приложение 3
к Положению
о природном парке
регионального значения
Республики Крым
«Караларский»

КАРТА-СХЕМА
функционального зонирования территории
природного парка регионального значения Республики Крым
«Караларский»



Условные обозначения:

-  - природоохранная зона;
-  - рекреационная зона;
-  - хозяйственная зона;
-  - агрохозяйственная зона;

Приложение 4
к Положению
о природном парке
регионального значения
Республики Крым
«Караларский»

**Сводная ведомость
координат функционального зонирования территории природного парка
«Караларский»**

**Заповедная зона
ПП «Караларский»
Участок № 1**

Номер	Координаты
1	N45.4255 E36.1808
2	N45.4231 E36.1807
3	N45.4231 E36.1807
4	N45.4225 E36.1708
5	N45.4219 E36.1630
6	N45.4207 E36.1462
7	N45.4206 E36.1336
8	N45.4205 E36.1323
9	N45.4205 E36.1298
10	N45.4216 E36.1286
11	N45.4230 E36.1213
12	N45.4259 E36.1075
13	N45.4295 E36.1115
14	N45.4335 E36.1110
15	N45.4336 E36.1124
16	N45.4347 E36.1154
17	N45.4365 E36.1177
18	N45.4390 E36.1196
19	N45.4418 E36.1220

Номер	Координаты
20	N45.4480 E36.1235
21	N45.4512 E36.1254
22	N45.4560 E36.1269
23	N45.4587 E36.1345
24	N45.4622 E36.1467
25	N45.4632 E36.1599
26	N45.4595 E36.1625
27	N45.4561 E36.1664
28	N45.4547 E36.1664
29	N45.4536 E36.1651
30	N45.4515 E36.1599
31	N45.4506 E36.1572
32	N45.4469 E36.1529
33	N45.4450 E36.1544
34	N45.4431 E36.1608
35	N45.4413 E36.1630
36	N45.4405 E36.1670
37	N45.4377 E36.1719
38	N45.4294 E36.1815

**Заповедная зона
ПП «Караларский»
Участок № 2**

Номер	Координаты
1	N45.4645 E36.1682
2	N45.4680 E36.1866
3	N45.4679 E36.1935
4	N45.4604 E36.2011
5	N45.4535 E36.2098
6	N45.4428 E36.2108
7	N45.4388 E36.2104
8	N45.4388 E36.2104
9	N45.4372 E36.2104

Номер	Координаты
10	N45.4347 E36.1867
11	N45.4412 E36.1774
12	N45.4436 E36.1781
13	N45.4445 E36.1862
14	N45.4463 E36.1870
15	N45.4474 E36.1842
16	N45.4482 E36.1794
17	N45.4565 E36.1724
18	N45.4595 E36.1706

**Заповедная зона
ПП «Караларский»
Участок № 3**

Номер	Координаты
1	N45.4404 E36.2435
2	N45.4445 E36.2423
3	N45.4460 E36.2401
4	N45.4517 E36.2417
5	N45.4592 E36.2459
6	N45.4602 E36.2682
7	N45.4592 E36.2687
8	N45.4568 E36.2656
9	N45.4543 E36.2683
10	N45.4515 E36.2717
11	N45.4508 E36.2736
12	N45.4507 E36.2736

Номер	Координаты
13	N45.4494 E36.2744
14	N45.4480 E36.2753
15	N45.4470 E36.2749
16	N45.4463 E36.2759
17	N45.4453 E36.2773
18	N45.4446 E36.2783
19	N45.4441 E36.2790
20	N45.4421 E36.2786
21	N45.4407 E36.2792
22	N45.4392 E36.2791
23	N45.4373 E36.2798
24	N45.4357 E36.2802

Номер	Координаты
25	N45.4350 E36.2810
26	N45.4342 E36.2799
27	N45.4344 E36.2713
28	N45.4362 E36.2692

Номер	Координаты
29	N45.4386 E36.2690
30	N45.4359 E36.2504
31	N45.4378 E36.2487

**Заповедная зона
ПП «Караларский»
Участок № 4**

Номер	Координаты
1	N45.4428 E36.0773
2	N45.4438 E36.0779
3	N45.4453 E36.0791
4	N45.4454 E36.0793
5	N45.4452 E36.0798
6	N45.4453 E36.0806
7	N45.4456 E36.0816
8	N45.4463 E36.0829
9	N45.4464 E36.0834
10	N45.4464 E36.0840
11	N45.4464 E36.0845
12	N45.4463 E36.0848
13	N45.4460 E36.0849
14	N45.4457 E36.0849
15	N45.4453 E36.0851
16	N45.4451 E36.0855
17	N45.4447 E36.0862
18	N45.4443 E36.0866

Номер	Координаты
19	N45.4439 E36.0869
20	N45.4434 E36.0870
21	N45.4429 E36.0869
22	N45.4426 E36.0867
23	N45.4425 E36.0861
24	N45.4424 E36.0855
25	N45.4426 E36.0852
26	N45.4426 E36.0845
27	N45.4426 E36.0835
28	N45.4423 E36.0828
29	N45.4418 E36.0819
30	N45.4414 E36.0815
31	N45.4412 E36.0808
32	N45.4411 E36.0798
33	N45.4411 E36.0790
34	N45.4412 E36.0784
35	N45.4415 E36.0779
36	N45.4421 E36.0774

**Заповедная зона
ПП «Караларский»
Участок № 5**

Номер	Координаты
1	N45.4490 E36.0880
2	N45.4489 E36.0887
3	N45.4488 E36.0891
4	N45.4487 E36.0895
5	N45.4489 E36.0897
6	N45.4490 E36.0899
7	N45.4488 E36.0900
8	N45.4485 E36.0901
9	N45.4482 E36.0902
10	N45.4479 E36.0903
11	N45.4477 E36.0905
12	N45.4476 E36.0909
13	N45.4475 E36.0912
14	N45.4471 E36.0914
15	N45.4469 E36.0918
16	N45.4467 E36.0920
17	N45.4463 E36.0918
18	N45.4460 E36.0917
19	N45.4455 E36.0914
20	N45.4452 E36.0912
21	N45.4450 E36.0910
22	N45.4448 E36.0905
23	N45.4445 E36.0899
24	N45.4443 E36.0898
25	N45.4438 E36.0893
26	N45.4435 E36.0891

Номер	Координаты
27	N45.4432 E36.0887
28	N45.4430 E36.0884
29	N45.4428 E36.0881
30	N45.4428 E36.0875
31	N45.4428 E36.0872
32	N45.4434 E36.0873
33	N45.4439 E36.0875
34	N45.4442 E36.0874
35	N45.4446 E36.0871
36	N45.4449 E36.0868
37	N45.4451 E36.0865
38	N45.4453 E36.0861
39	N45.4456 E36.0856
40	N45.4460 E36.0854
41	N45.4463 E36.0852
42	N45.4466 E36.0851
43	N45.4467 E36.0849
44	N45.4467 E36.0846
45	N45.4467 E36.0841
46	N45.4467 E36.0838
47	N45.4469 E36.0838
48	N45.4471 E36.0838
49	N45.4472 E36.0837
50	N45.4474 E36.0836
51	N45.4476 E36.0836
52	N45.4478 E36.0837

Номер	Координаты
53	N45.4478 E36.0842
54	N45.4479 E36.0845
55	N45.4480 E36.0848
56	N45.4481 E36.0851
57	N45.4482 E36.0855

Номер	Координаты
58	N45.4482 E36.0858
59	N45.4482 E36.0861
60	N45.4482 E36.0865
61	N45.4483 E36.0869
62	N45.4487 E36.0874

**Заповедная зона
ПП «Караларский»
Участок № 6**

Номер	Координаты
1	N45.4687 E36.1738
2	N45.4690 E36.1743
3	N45.4694 E36.1744
4	N45.4694 E36.1750
5	N45.4695 E36.1755
6	N45.4696 E36.1760
7	N45.4698 E36.1766
8	N45.4699 E36.1774
9	N45.4699 E36.1780
10	N45.4700 E36.1790
11	N45.4697 E36.1795
12	N45.4696 E36.1799
13	N45.4694 E36.1805
14	N45.4695 E36.1808
15	N45.4694 E36.1812
16	N45.4693 E36.1815
17	N45.4692 E36.1818
18	N45.4693 E36.1821

Номер	Координаты
19	N45.4697 E36.1828
20	N45.4698 E36.1833
21	N45.4699 E36.1837
22	N45.4698 E36.1842
23	N45.4696 E36.1850
24	N45.4697 E36.1856
25	N45.4696 E36.1863
26	N45.4695 E36.1868
27	N45.4694 E36.1870
28	N45.4693 E36.1865
29	N45.4692 E36.1859
30	N45.4689 E36.1856
31	N45.4685 E36.1852
32	N45.4681 E36.1845
33	N45.4679 E36.1836
34	N45.4677 E36.1829
35	N45.4675 E36.1820
36	N45.4674 E36.1813

Номер	Координаты
37	N45.4672 E36.1805
38	N45.4672 E36.1797
39	N45.4671 E36.1790
40	N45.4670 E36.1781
41	N45.4667 E36.1758

Номер	Координаты
42	N45.4665 E36.1745
43	N45.4667 E36.1739
44	N45.4672 E36.1740
45	N45.4677 E36.1739
46	N45.4683 E36.1734

**Рекреационная зона
ПП «Караларский»
Участок 1**

Номер	Координаты
1	N45.4410 E36.0699
2	N45.4421 E36.0703
3	N45.4458 E36.0759
4	N45.4499 E36.0826
5	N45.4525 E36.0906
6	N45.4543 E36.0995
7	N45.4611 E36.1175
8	N45.4650 E36.1306
9	N45.4670 E36.1391
10	N45.4688 E36.1473
11	N45.4697 E36.1566
12	N45.4707 E36.1650
13	N45.4722 E36.1758
14	N45.4733 E36.1843
15	N45.4731 E36.1944
16	N45.4729 E36.1974
17	N45.4731 E36.2019
18	N45.4733 E36.2061
19	N45.4733 E36.2121

Номер	Координаты
20	N45.4747 E36.2189
21	N45.4758 E36.2278
22	N45.4764 E36.2341
23	N45.4765 E36.2356
24	N45.4772 E36.2439
25	N45.4782 E36.2557
26	N45.4789 E36.2578
27	N45.4794 E36.2668
28	N45.4774 E36.2689
29	N45.4760 E36.2755
30	N45.4676 E36.2810
31	N45.4664 E36.2796
32	N45.4636 E36.2764
33	N45.4624 E36.2743
34	N45.4620 E36.2729
35	N45.4617 E36.2714
36	N45.4607 E36.2696
37	N45.4592 E36.2687
38	N45.4602 E36.2682

Номер	Координаты
39	N45.4619 E36.2681
40	N45.4675 E36.2190
41	N45.4540 E36.2191
42	N45.4537 E36.2395
43	N45.4590 E36.2407
44	N45.4592 E36.2458
45	N45.4517 E36.2417
46	N45.4460 E36.2401
47	N45.4445 E36.2423
48	N45.4404 E36.2435
49	N45.4378 E36.2487
50	N45.4360 E36.2504
51	N45.4348 E36.2398
52	N45.4372 E36.2400
53	N45.4370 E36.2428
54	N45.4370 E36.2448
55	N45.4382 E36.2445
56	N45.4392 E36.2434
57	N45.4405 E36.2405
58	N45.4415 E36.2363
59	N45.4419 E36.2300
60	N45.4417 E36.2253
61	N45.4420 E36.2197
62	N45.4418 E36.2121
63	N45.4545 E36.2131
64	N45.4677 E36.2130
65	N45.4679 E36.2157
66	N45.4694 E36.2150

Номер	Координаты
67	N45.4693 E36.2116
68	N45.4545 E36.2120
69	N45.4430 E36.2108
70	N45.4535 E36.2098
71	N45.4604 E36.2011
72	N45.4679 E36.1935
73	N45.4680 E36.1866
74	N45.4645 E36.1682
75	N45.4596 E36.1705
76	N45.4565 E36.1724
77	N45.4482 E36.1794
78	N45.4474 E36.1842
79	N45.4463 E36.1870
80	N45.4445 E36.1862
81	N45.4436 E36.1781
82	N45.4412 E36.1774
83	N45.4347 E36.1867
84	N45.4294 E36.1816
85	N45.4377 E36.1719
86	N45.4405 E36.1670
87	N45.4413 E36.1630
88	N45.4431 E36.1608
89	N45.4450 E36.1544
90	N45.4469 E36.1529
91	N45.4506 E36.1572
92	N45.4517 E36.1603
93	N45.4536 E36.1651
94	N45.4547 E36.1664

Номер	Координаты
95	N45.4561 E36.1664
96	N45.4595 E36.1625
97	N45.4632 E36.1599
98	N45.4622 E36.1467
99	N45.4588 E36.1343
100	N45.4560 E36.1269
101	N45.4512 E36.1254
102	N45.4480 E36.1235
103	N45.4418 E36.1220
104	N45.4365 E36.1177
105	N45.4347 E36.1154
106	N45.4336 E36.1124
107	N45.4335 E36.1110

Номер	Координаты
108	N45.4295 E36.1115
109	N45.4258 E36.1074
110	N45.4273 E36.0998
111	N45.4359 E36.0831
112	N45.4372 E36.0792
113	N45.4380 E36.0752
114	N45.4389 E36.0756
115	N45.4393 E36.0751
116	N45.4394 E36.0747
117	N45.4395 E36.0742
118	N45.4403 E36.0736
119	N45.4406 E36.0722

**Рекреационная зона
ПП «Караларский»
Участок 2**

Номер	Координаты
1	N45.4441 E36.2790
2	N45.4425 E36.2813
3	N45.4434 E36.2837
4	N45.4435 E36.2869
5	N45.4428 E36.2891
6	N45.4429 E36.2902
7	N45.4393 E36.2891

Номер	Координаты
8	N45.4351 E36.2810
9	N45.4357 E36.2802
10	N45.4373 E36.2798
11	N45.4392 E36.2791
12	N45.4407 E36.2792
13	N45.4421 E36.2786

**Хозяйственная зона
ПП «Караларский»
Участок 1**

Номер	Координаты
1	N45.4293 E36.1815
2	N45.4347 E36.1867
3	N45.4372 E36.2104
4	N45.4340 E36.2103
5	N45.4286 E36.2097
6	N45.4289 E36.1994

Номер	Координаты
7	N45.4314 E36.1970
8	N45.4323 E36.1926
9	N45.4324 E36.1875
10	N45.4314 E36.1836
11	N45.4304 E36.1826

**Хозяйственная зона
ПП «Караларский»
Участок 2**

Номер	Координаты
1	N45.4397 E36.2174
2	N45.4393 E36.2140
3	N45.4388 E36.2104
4	N45.4428 E36.2108
5	N45.4545 E36.2120
6	N45.4693 E36.2117
7	N45.4694 E36.2150
8	N45.4679 E36.2157
9	N45.4677 E36.2130
10	N45.4545 E36.2131
11	N45.4418 E36.2121
12	N45.4418 E36.2157
13	N45.4420 E36.2197

Номер	Координаты
14	N45.4417 E36.2253
15	N45.4419 E36.2299
16	N45.4415 E36.2363
17	N45.4405 E36.2405
18	N45.4392 E36.2434
19	N45.4382 E36.2445
20	N45.4370 E36.2448
21	N45.4369 E36.2430
22	N45.4372 E36.2400
23	N45.4380 E36.2401
24	N45.4391 E36.2329
25	N45.4399 E36.2187

**Хозяйственная зона
ПП «Караларский»
Участок 1**

Номер	Координаты
1	N45.4675 E36.2190
2	N45.4675 E36.2190
3	N45.4668 E36.2253
4	N45.4651 E36.2406
5	N45.4644 E36.2463
6	N45.4619 E36.2681
7	N45.4602 E36.2682
8	N45.4599 E36.2623
9	N45.4598 E36.2592
10	N45.4596 E36.2556
11	N45.4596 E36.2545
12	N45.4595 E36.2515
13	N45.4593 E36.2491
14	N45.4593 E36.2470
15	N45.4592 E36.2455
16	N45.4592 E36.2450
17	N45.4592 E36.2446
18	N45.4591 E36.2441
19	N45.4591 E36.2437
20	N45.4591 E36.2429
21	N45.4591 E36.2422
22	N45.4590 E36.2414
23	N45.4590 E36.2407
24	N45.4578 E36.2404
25	N45.4563 E36.2401
26	N45.4556 E36.2399

Номер	Координаты
27	N45.4546 E36.2397
28	N45.4537 E36.2395
29	N45.4539 E36.2310
30	N45.4540 E36.2234
31	N45.4540 E36.2191

Приложение 3
к постановлению Совета министров
Республики Крым
от 21 июня 2016 года № 269
(в редакции постановления
Совета министров Республики Крым
от «14» декабря 2018 года № 842

**ПОЛОЖЕНИЕ
О ПРИРОДНОМ ПАРКЕ РЕГИОНАЛЬНОГО ЗНАЧЕНИЯ
РЕСПУБЛИКИ КРЫМ «ВОЗДУХОПЛАВАТЕЛЬНЫЙ КОМПЛЕКС
«УЗУН-СЫРТ, ГОРА КЛЕМЕНТЬЕВА»**

1. Общие положения

1.1. Природный парк регионального значения Республики Крым «Воздухоплавательный комплекс «Узун-Сырт, гора Клементьева» (далее - Природный парк) в соответствии с распоряжением Совета министров Республики Крым от 05 февраля 2015 года № 69-р «Об утверждении Перечня особо охраняемых природных территорий регионального значения Республики Крым» является особо охраняемой природной территорией регионального значения.

1.2. Природный парк образован без ограничения срока действия.

1.3. Природный парк находится в ведении Министерства экологии и природных ресурсов Республики Крым (далее - Минприроды Крыма).

1.4. Обеспечение охраны территории Природного парка, управление по использованию территории, проведение мероприятий по сохранению биологического разнообразия и поддержанию в естественном состоянии природных комплексов и объектов на территории Природного парка осуществляет Государственное автономное учреждение Республики Крым «Управление особо охраняемыми природными территориями Республики Крым» (далее - ГАУ РК «УООПТ РК»).

1.5. Природный парк располагается за границами населенных пунктов на землях Кировского района (с. Первомайское) и муниципального образования городской округ Феодосия (с. Насыпное и пгт Коктебель) Республики Крым.

В соответствии с распоряжением Совета министров Республики Крым от 05 февраля 2015 года № 69-р «Об утверждении Перечня особо охраняемых природных территорий регионального значения Республики Крым» площадь Природного парка составляет 848,53 га.

1.6. В границах Природного парка могут находиться земли других землепользователей, которые включены в его состав и на которых хозяйственная деятельность осуществляется с соблюдением общих требований к охране окружающей природной среды.

1.7. Границы и особенности режима особой охраны Природного парка учитываются при разработке планов и перспектив экономического и

социального развития, подготовке документов территориального планирования.

1.8. Границы Природного парка представлены в приложении 1 к настоящему Положению.

1.9. Сведения о характерных точках границ Природного парка представлены в приложении 2 к настоящему Положению.

Сведения о границах Природного парка внесены в Единый государственный реестр недвижимости как зона с особыми условиями использования территории с присвоением учетного номера 90.00.2.135.

2. Цель создания и задачи природного парка

2.1. Основными целями организации Природного парка являются:

сохранение уникальных и типичных природных комплексов и объектов, достопримечательных природных образований, редких, находящихся под угрозой исчезновения и иных ценных объектов растительного и животного мира, их генетического фонда;

создание условий для регулируемого туризма и отдыха, в том числе для развития физической культуры и спорта, и сохранение рекреационных ресурсов;

экологическое воспитание населения;

наблюдение за изменением состояния окружающей природной среды.

2.2. Основными задачами Природного парка являются:

охрана уникальных природных комплексов и объектов;

охрана редких и находящихся под угрозой исчезновения видов животных и растений, занесенных в Красную книгу Российской Федерации и Красную книгу Республики Крым;

охрана и восстановление охотничьих видов животных и птиц;

разработка и внедрение эффективных методов охраны природных ландшафтов и поддержание экологического баланса в условиях рекреационного использования территории Природного парка;

организация использования рекреационных ресурсов Природного парка в эколого-просветительских целях;

создание условий для отдыха населения, развития физической культуры и спорта, организация контролируемого туристско-экскурсионного обслуживания;

организация и проведение научных исследований, осуществление экологического мониторинга;

сохранение авиационной истории горы Клементьева и обеспечение:

условий для функционирования летных школ, наземной и летной подготовки учеников школ, подготовки пилотов-спортсменов и пилотов-любителей сверхлегких летательных аппаратов;

условий для развития авиационных видов спорта (организация и проведение соревнований и учебно-тренировочных сборов по дельтапланерному, парашютному, авиамodelьному и другим авиационным

видам спорта, проведение полетов сверхлегких летательных аппаратов, авиационных праздников и фестивалей);

контроль за соблюдением установленного настоящим Положением режима особой охраны и природопользования, требований законодательства в области охраны окружающей природной среды.

3. Режим особой охраны территории природного парка

3.1. На территории Природного парка в соответствии с законодательством Российской Федерации и Республики Крым устанавливаются различные режимы особой охраны и использования в зависимости от экологической и рекреационной ценности природных участков.

Режим особой охраны территории Природного парка включает систему правил и мероприятий, необходимых для выполнения стоящих перед ним задач, и устанавливается исходя из целей создания Природного парка и требований природоохранного законодательства.

3.2. На территории Природного парка выделяются следующие функциональные зоны: природоохранная, рекреационная, обслуживания малой авиации, согласно приложениях 3, 4 к настоящему Положению.

3.2.1. На территории всего Природного парка **запрещается:**

1) любая деятельность, угрожающая состоянию природных комплексов и объектов, в том числе влекущая за собой изменение исторически сложившегося природного ландшафта, нарушение режима содержания памятников истории и культуры, снижение и уничтожение экологической, эстетической и рекреационной ценности природного ландшафта, изменение среды обитания редких и находящихся под угрозой исчезновения видов растений и животных;

2) строительство и размещение стационарных и временных сооружений, не связанных с выполнением задач, возложенных на Природный парк;

3) нарушение почвенного покрова, проведение земляных работ и распашка земель, за исключением работ, связанных с осуществлением противопожарных мероприятий и проведением научных исследований;

4) проведение мелиоративных и любых других работ, которые могут привести к изменению гидрологического и гидрохимического режимов;

5) пускание палов, выжигание растительности;

6) проведение взрывных работ;

7) геологическое изучение, разведка и добыча полезных ископаемых;

8) уничтожение и повреждение форм рельефа и геологических отслоений, сбор образцов горных пород и минералов, остатков ископаемой флоры и фауны (кроме сбора для научных целей в установленном законодательством порядке и по согласованию с ГАУ РК «УООПТ РК»);

9) любое засорение и загрязнение территории Природного парка;

10) создание объектов размещения отходов производства и потребления, радиоактивных, химических, взрывчатых, токсичных, отравляющих и

ядовитых веществ;

11) применение ядохимикатов, минеральных удобрений, химических средств защиты растений и стимуляторов роста без согласования с уполномоченными органами и ГАУ РК «УООПТ РК»;

12) движение и стоянка транспортных средств (кроме транспорта экстренных, аварийных и надзорных служб, транспорта для проведения хозяйственных мероприятий, связанных с обеспечением функционирования Парка) без согласования с ГАУ РК «УООПТ РК», за исключением их движения по дорогам общего пользования и установленным Минприроды Крыма экскурсионным экологическим маршрутам и стоянки в специально отведенных и оборудованных для этих целей местах;

13) организация лагерей, мест отдыха, стоянок автотранспорта, разведение костров, пользование открытыми источниками огня, установка палаток за пределами специально предусмотренных для этих целей мест;

14) сенокошение;

15) осуществление заготовки лекарственных растений (за исключением сбора гражданами таких ресурсов для собственных нужд);

16) разорение гнезд, нор, сбор яиц и пуха, кроме сбора в научных целях, который проводится в соответствии с требованиями действующего законодательства и по согласованию с ГАУ РК «УООПТ РК»;

17) реинтродукция и интродукция, за исключением случаев, предусмотренных действующим законодательством;

18) прогон домашних животных вне дорог общего назначения и вне специально предусмотренных для этого мест;

19) охота, за исключением изъятия объектов животного мира в научных целях и осуществления охоты в местах и с учетом требований, установленных законодательством Российской Федерации и Республики Крым;

20) нагонка и натаска собак;

21) нанесение на камни и деревья самовольных надписей и знаков;

22) проведение в пределах Природного парка археологических исследований, сбор и вывоз предметов, имеющих историко-культурную ценность без согласования с уполномоченными органами в сфере охраны культурного наследия, а также ГАУ РК «УООПТ РК»;

23) уничтожение или повреждение информационных и охранных знаков, шлагбаумов, элементов благоустройства экскурсионных экологических маршрутов;

24) выжигание растительности;

25) использование пиротехнической продукции (за исключением проведения поисково-спасательных работ);

26) сбор зоологических, ботанических, минералогических коллекций и палеонтологических объектов без согласования с ГАУ РК «УООПТ РК»;

27) осуществление сбора дикорастущих растений и их частей, кроме сбора для научных целей в установленном законодательством порядке и по согласованию с ГАУ РК «УООПТ РК»;

28) проведение массовых спортивных, зрелищных и иных мероприятий

вне специально выделенных для этих целей мест и без разрешения ГАУ РК «УООПТ РК»;

29) размещение рекламных и информационных щитов, не связанных с функционированием Природного парка или с обозначением границ охотничьих угодий, границ зон охраны охотничьих ресурсов;

30) проведение коммерческих туров, спортивных и научных экспедиций без согласования сроков и маршрутов с ГАУ РК «УООПТ РК»;

31) вырубка, удаление (снос, уничтожение) зеленых насаждений, за исключением случаев, предусмотренных действующим законодательством Республики Крым.

3.2.2. Природоохранная зона

Природоохранная зона предназначена для сохранения и восстановления представляющих особую ценность природных сообществ, редких и исчезающих видов растений или животных, других объектов живой и неживой природы, а также для использования в природоохранных и научных целях. Площадь природоохранной зоны составляет 553 га.

В природоохранной зоне в дополнение к указанной в подпункте 3.2.1 пункта 3.2 раздела 3 деятельности **запрещается**:

1) проезд и стоянка автотранспортных средств (за исключением транспорта должностных лиц при выполнении ими служебных обязанностей, государственных природоохранных и других уполномоченных органов, аварийно-спасательных формирований);

2) проход по территории вне установленных экскурсионных экологических маршрутов и дорог общего пользования;

3) проведение массовых спортивных мероприятий и организация мест массового отдыха населения;

4) строительство дорог, трубопроводов, линий электропередач и других коммуникаций;

5) хранение горюче-смазочных материалов;

6) иные виды деятельности, влекущие за собой снижение экологической ценности данной территории или причиняющие вред охраняемым объектам растительного и животного мира и среде их обитания.

В природоохранной зоне **разрешается**:

проведение научных исследований, экологического мониторинга и специальных природоохранных мероприятий;

проведение научно-просветительской деятельности;

ликвидация последствий и предупреждение возникновения чрезвычайных ситуаций техногенного (антропогенного) характера;

аварийная посадка воздухоплателей.

3.2.3. Рекреационная зона

Рекреационная зона Природного парка - специально обустроенная и предназначенная для массового отдыха населения и развития экологического туризма. Режим особой охраны рекреационной зоны направлен на максимальное сохранение естественного облика природных и культурных ландшафтов. Площадь рекреационной зоны составляет 194 га.

В рекреационной зоне в дополнение к указанной в подпункте 3.2.1 пункта 3.2 раздела 3 деятельности **запрещается**:

- 1) организация стоянок транспортных средств вне отведенных мест;
- 2) организация туристских стоянок и разведение костров вне отведенных для этих целей мест.
- 3) проведение массовых спортивных и культурных мероприятий без согласования с ГАУ РК «УООПТ РК»;
- 4) строительство и эксплуатация хозяйственных и жилищно-бытовых объектов, не связанных с функционированием Природного парка;
- 5) хранение горюче-смазочных материалов.

В рекреационной зоне **разрешается**:

- 1) строительство и реконструкция дорог общего пользования при наличии данных объектов и утвержденных в установленном порядке документах территориального планирования;
- 2) организация по согласованию ГАУ РК «УООПТ РК» мест отдыха туристов, туристических троп, пешеходных, велосипедных и конных прогулок, познавательных, туристических и экологических экскурсий;
- 3) организация мест наблюдений за птицами с установкой соответствующей инфраструктуры;
- 4) проведение научно-исследовательских изысканий и археологических работ согласно действующему законодательству;
- 5) проведение учебных практик по согласованию ГАУ РК «УООПТ РК»;
- 6) организация мест старта и посадки воздухоплателей;
- 7) проведение научно-исследовательских изысканий.

3.2.4. Зона обслуживания малой авиации

Зона обслуживания малой авиации предназначена для организации и обслуживания объектов малой авиации, предоставления услуг отдыха населению с применением малой авиации. Площадь зоны обслуживания малой авиации составляет 93 га.

Режим особой охраны зоны обслуживания малой авиации направлен на обеспечение безопасности посетителей Природного парка, развития авиационных видов спорта и отдыха (дельта-, парапланеризм, парашютный и планерный спорт) с максимальным сохранением естественного облика природных и культурных ландшафтов. В этой же зоне осуществляется хозяйственная деятельность, направленная на выполнение возложенных на Природный парк задач. В нее входят объекты инфраструктуры ГУП РК «Центр планерного спорта «Коктебель» с аэродромом, Республиканский дельтапланерный клуб со взлетно-посадочной полосой, парапланерный клуб «Бриз» и другие объекты, связанные с выполнением задач, возложенных на Природный парк.

В зоне обслуживания малой авиации в дополнение к указанной в подпункте 3.2.1 пункта 3.2 раздела 3 деятельности **запрещается**:

- 1) деятельность, нарушающая требования Воздушного кодекса Российской Федерации от 19 марта 1997 года № 60-ФЗ по организации, осуществлению и обеспечению безопасности полетов воздушных судов;

2) хранение горюче-смазочных материалов вне специально отведенных для этого мест.

В зоне обслуживания малой авиации **разрешается**:

1) возведение и эксплуатация объектов, необходимых для обеспечения охраны, содержания и использования Природного парка, в соответствии с утвержденными в установленном порядке документами территориального планирования и без нарушения требований Воздушного кодекса Российской Федерации от 19 марта 1997 года № 60-ФЗ по организации, осуществлению и обеспечению безопасности полетов воздушных судов;

2) обслуживание, ремонт и эксплуатация воздушных судов (летательных аппаратов) с соблюдением требований Воздушного кодекса Российской Федерации от 19 марта 1997 года № 60-ФЗ;

3) строительство и реконструкция дорог общего пользования при наличии данных объектов в утвержденных в установленном порядке документах территориального планирования;

4) проведение научно-исследовательских работ.

3.3. На территории Природного парка хозяйственная и иная деятельность осуществляется с соблюдением настоящего Положения и Требований по предотвращению гибели объектов животного мира при осуществлении производственных процессов, а также при эксплуатации транспортных магистралей, трубопроводов, линий связи и электропередачи, утвержденных постановлением Правительства Российской Федерации от 13 августа 1996 года № 997.

3.4. Организация обслуживания посетителей, деятельность по обеспечению регулируемого экологического туризма, научно-исследовательская осуществляется ГАУ РК «УООПТ РК».

3.5. Собственники, владельцы и пользователи земельных участков, расположенных в границах Природного парка, а также иные физические и юридические лица обязаны соблюдать установленный режим особой охраны Природного парка и его функциональных зон и нести за его нарушение административную, уголовную и иную установленную законом ответственность.

3.6. Проектная документация объектов, строительство и реконструкция, которых на территории Природного парка допускаются настоящим Положением, подлежит государственной экологической экспертизе в соответствии с Федеральным законом от 23 ноября 1995 года № 174-ФЗ «Об экологической экспертизе».

4. Организация охраны территории природного парка

4.1. Государственный надзор в области охраны и использования особо охраняемых природных территорий осуществляется Министерством при осуществлении регионального государственного экологического надзора в соответствии с законодательством Российской Федерации, Республики Крым в порядке, установленном Советом министров Республики Крым.

Государственный надзор в области охраны и использования особо охраняемых природных территорий может также осуществляться должностными лицами ГАУ РК «УООПТ РК» в соответствии с законодательством Российской Федерации, Республики Крым в порядке, установленном Советом министров Республики Крым.

4.2. Охрана территории Природного парка, его природных комплексов и объектов обеспечивается ГАУ РК «УООПТ РК».

4.3. Ответственность за нарушение режима Природного парка устанавливается в соответствии с законодательством Российской Федерации и Республики Крым.

4.4. Граждане, а также собственники, владельцы и пользователи земельных участков, расположенных в границах Природного парка, обязаны соблюдать установленный режим особой охраны Природного парка и его функциональных зон и несут за его нарушение административную, уголовную и иную установленную законом ответственность.

4.5. Вред, причиненный природным объектам и комплексам в границах Природного парка, подлежит возмещению в соответствии с утвержденными в установленном порядке таксами и методиками исчисления размера ущерба, а при их отсутствии - по фактическим затратам на их восстановление.

**Заместитель Председателя
Совета министров Республики Крым
руководитель Аппарата
Совета министров Республики Крым**



Л. ОПАНАСЮК

Приложение 1
к Положению
о Природном парке регионального
значения Республики Крым
«Воздухоплавательный комплекс
«Узун-Сырт, гора Клементьева»

**Границы природного парка регионального значения Республики Крым
«Воздухоплавательный комплекс «Узун-Сырт, гора Клементьева»**



Условные обозначения:



границы природного парка "Воздухоплавательный
комплекс "Узун-Сырт, гора Клементьева"

Приложение 2
к Положению
о Природном парке регионального
значения Республики Крым
«Воздухоплавательный комплекс
«Узун-Сырт, гора Клементьева»

**Сведения о характерных точках границ природного парка
регионального значения Республики Крым
«Воздухоплавательный комплекс «Узун-Сырт, гора Клементьева»**

№ характерных точек границ	Координаты, м	
	X	Y
1	4979255.56	5276844.01
2	4979288.66	5277001.75
3	4979149.46	5277344.86
4	4978932.67	5277294.64
5	4978829.88	5277310.91
6	4978792.17	5277297.42
7	4978690.57	5277284.72
8	4978565.82	5277871.43
9	4978547.30	5277913.77
10	4978489.75	5278147.26
11	4978427.58	5278166.45
12	4978402.20	5278181.50
13	4978358.78	5278551.42
14	4978405.12	5278586.59
15	4978334.45	5279058.17
16	4978137.00	5280294.00
17	4977947.71	5280312.13
18	4977357.66	5280956.69
19	4977130.07	5281807.61
20	4977120.70	5281846.88
21	4977052.05	5281857.94
22	4976420.93	5281933.88
23	4976171.00	5282081.30
24	4975996.23	5282320.80
25	4975921.73	5282392.82
26	4975894.98	5282398.09
27	4975848.41	5282413.44
28	4975789.94	5282433.81
29	4975741.26	5282439.90

30	4975288.55	5282367.93
31	4975232.50	5282340.78
32	4975349.86	5282184.36
33	4975666.48	5281774.13
34	4975795.96	5281673.71
35	4975998.27	5281469.33
36	4975985.57	5281397.89
37	4976193.53	5281139.13
38	4976128.44	5281086.74
39	4976382.28	5280737.48
40	4976927.59	5279907.88
41	4977353.93	5279205.70
42	4977429.99	5278487.21
43	4977391.23	5278448.86
44	4977331.85	5278433.53
45	4977326.80	5278424.89
46	4977322.54	5278375.74
47	4977312.05	5278364.09
48	4977310.09	5278343.62
49	4977392.06	5278262.35
50	4977401.88	5278249.01
51	4977396.77	5278182.05
52	4977338.62	5278161.55
53	4977297.35	5278158.33
54	4977154.89	5278161.94
55	4977266.00	5277847.94
56	4977271.92	5277770.47
57	4977266.21	5277667.18
58	4977260.71	5277591.40
59	4977272.98	5277522.40
60	4977289.70	5277506.52
61	4977325.58	5277500.96
62	4977343.20	5277492.44
63	4977353.63	5277470.96
64	4977382.29	5277062.60
65	4977089.88	5277030.69
66	4976853.21	5277185.56
67	4976531.40	5277148.41
68	4976207.29	5276639.09
69	4976286.66	5276414.19
70	4976993.06	5276174.73
71	4977413.26	5275988.67



72	4977965.66	5275726.92
73	4977981.80	5276012.94
74	4977839.03	5276136.10
75	4977813.20	5276122.16
76	4977793.18	5276113.13
77	4977758.85	5276097.64
78	4977738.48	5276106.64
79	4977678.70	5276133.08
80	4977609.45	5276163.69
81	4977522.80	5276202.01
82	4977453.02	5276232.86
83	4977411.77	5276270.29
84	4977387.49	5276320.18
85	4977365.07	5276382.69
86	4977365.34	5276391.49
87	4977379.77	5276394.66
88	4977439.89	5276407.78
89	4977450.86	5276489.66
90	4977502.27	5276557.74
91	4977495.99	5276619.22
92	4977477.74	5276834.02
93	4977486.67	5276917.41
94	4977645.47	5276838.76
95	4977627.37	5276803.48
96	4977861.76	5276543.09
97	4977897.55	5276399.45
98	4977915.68	5276337.25
99	4977925.67	5276291.70
100	4978049.59	5276144.13
101	4978576.12	5276252.33
102	4978841.47	5276522.20
103	4978723.22	5276626.61
104	4978591.39	5276743.02
105	4978671.78	5276823.69
106	4978782.28	5276934.57
107	4978781.60	5276896.93
108	4978803.96	5276840.80
109	4978870.57	5276741.82
110	4978888.23	5276715.58
111	4978989.74	5276608.05
1	4979255.56	5276844.01

Приложение 3
к Положению
о Природном парке регионального
значения Республики Крым
«Воздухоплавательный комплекс
«Узун-Сырт, гора Клементьева»

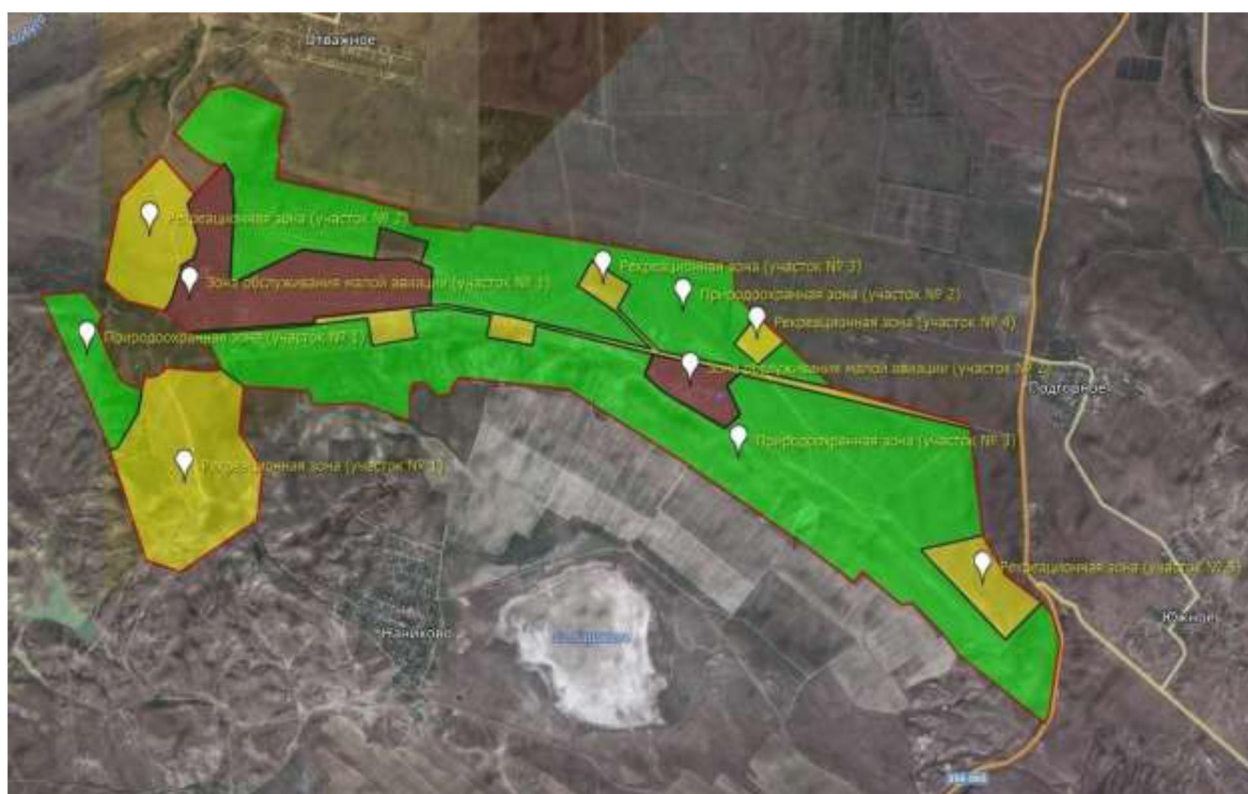
КАРТА-СХЕМА
функционального зонирования территории природного парка
регионального значения Республики Крым
«Воздухоплавательный комплекс «Узун-Сырт, гора Клементьева»



Условные обозначения:

-  - природоохранная зона;
-  - рекреационная зона;
-  - зона обслуживания малой авиации;

Приложение 4
к Положению о Природном парке
регионального значения
Республики Крым
«Воздухоплавательный комплекс
«Узун-Сырт, гора Клементьева»

**Сводная ведомость координат функционального зонирования
территории природного парка «Воздухоплавательный комплекс
«Узун-Сырт, гора Клементьева»**

**Природоохранная зона
Участок № 1**

Номер	Координаты
1	N45.0188 E35.1906
2	N45.0189 E35.1942
3	N45.0176 E35.1958
4	N45.0169 E35.1953
5	N45.0142 E35.1970
6	N45.0138 E35.1975
7	N45.0136 E35.1982
8	N45.0134 E35.1989

Номер	Координаты
9	N45.0134 E35.1990
10	N45.0120 E35.1987
11	N45.0101 E35.1970
12	N45.0099 E35.1964
13	N45.0100 E35.1963
14	N45.0109 E35.1957
15	N45.0126 E35.1947
16	N45.0135 E35.1941

**Природоохранная зона
Участок № 2**

Номер	Координаты
1	N45.0143 E35.2510
2	N45.0154 E35.2433
3	N45.0156 E35.2423
4	N45.0180 E35.2388
5	N45.0193 E35.2399
6	N45.0207 E35.2367
7	N45.0193 E35.2355
8	N45.0177 E35.2386

Номер	Координаты
9	N45.0178 E35.2387
10	N45.0157 E35.2417
11	N45.0175 E35.2302
12	N45.0176 E35.2291
13	N45.0182 E35.2246
14	N45.0181 E35.2232
15	N45.0203 E35.2234
16	N45.0205 E35.2223

Номер	Координаты
17	N45.0218 E35.2230
18	N45.0226 E35.2190
19	N45.0208 E35.2185
20	N45.0213 E35.2125
21	N45.0193 E35.2064
22	N45.0241 E35.2068
23	N45.0245 E35.2066
24	N45.0255 E35.2067
25	N45.0262 E35.2060
26	N45.0261 E35.2059
27	N45.0261 E35.2054
28	N45.0263 E35.2047
29	N45.0271 E35.2031
30	N45.0280 E35.2017
31	N45.0304 E35.2047
32	N45.0307 E35.2067
33	N45.0295 E35.2110
34	N45.0275 E35.2104

Номер	Координаты
35	N45.0266 E35.2106
36	N45.0262 E35.2104
37	N45.0253 E35.2103
38	N45.0242 E35.2178
39	N45.0241 E35.2183
40	N45.0235 E35.2213
41	N45.0227 E35.2217
42	N45.0224 E35.2264
43	N45.0228 E35.2268
44	N45.0218 E35.2365
45	N45.0204 E35.2485
46	N45.0187 E35.2487
47	N45.0176 E35.2505
48	N45.0159 E35.2486
49	N45.0148 E35.2506
50	N45.0161 E35.2528
51	N45.0134 E35.2570

**Природоохранная зона
Участок № 3**

Номер	Координаты
1	N45.0165 E35.2030
2	N45.0169 E35.2121
3	N45.0172 E35.2148
4	N45.0174 E35.2179
5	N45.0158 E35.2183
6	N45.0163 E35.2220
7	N45.0178 E35.2216

Номер	Координаты
8	N45.0180 E35.2246
9	N45.0176 E35.2283
10	N45.0164 E35.2279
11	N45.0159 E35.2317
12	N45.0170 E35.2320
13	N45.0154 E35.2418
14	N45.0142 E35.2411

Номер	Координаты
15	N45.0134 E35.2424
16	N45.0128 E35.2436
17	N45.0111 E35.2478
18	N45.0119 E35.2491
19	N45.0136 E35.2480
20	N45.0143 E35.2490
21	N45.0141 E35.2498
22	N45.0139 E35.2508
23	N45.0111 E35.2683
24	N45.0050 E35.2694
25	N45.0042 E35.2642
26	N44.9991 E35.2713
27	N45.0012 E35.2743
28	N45.0006 E35.2752
29	N44.9989 E35.2758
30	N44.9949 E35.2749
31	N44.9944 E35.2746
32	N44.9954 E35.2726
33	N44.9971 E35.2694
34	N44.9983 E35.2674
35	N44.9994 E35.2661
36	N45.0012 E35.2635
37	N45.0011 E35.2626
38	N45.0030 E35.2593
39	N45.0024 E35.2586
40	N45.0047 E35.2541
41	N45.0057 E35.2519
42	N45.0093 E35.2442

Номер	Координаты
43	N45.0119 E35.2381
44	N45.0134 E35.2347
45	N45.0140 E35.2256
46	N45.0137 E35.2251
47	N45.0131 E35.2249
48	N45.0131 E35.2248
49	N45.0130 E35.2242
50	N45.0130 E35.2241
51	N45.0129 E35.2238
52	N45.0137 E35.2227
53	N45.0138 E35.2226
54	N45.0137 E35.2218
55	N45.0132 E35.2215
56	N45.0128 E35.2215
57	N45.0115 E35.2215
58	N45.0125 E35.2175
59	N45.0126 E35.2165
60	N45.0125 E35.2143
61	N45.0126 E35.2134
62	N45.0127 E35.2132
63	N45.0130 E35.2131
64	N45.0132 E35.2130
65	N45.0133 E35.2127
66	N45.0135 E35.2076
67	N45.0145 E35.2057
68	N45.0159 E35.2047
69	N45.0157 E35.2043

**Рекреационная зона
Участок № 1**

Номер	Координаты
1	N45.0140 E35.1993
2	N45.0141 E35.2003
3	N45.0146 E35.2011
4	N45.0144 E35.2046
5	N45.0145 E35.2057
6	N45.0135 E35.2076
7	N45.0109 E35.2072
8	N45.0088 E35.2091

Номер	Координаты
9	N45.0059 E35.2087
10	N45.0030 E35.2022
11	N45.0037 E35.1994
12	N45.0099 E35.1964
13	N45.0101 E35.1970
14	N45.0120 E35.1987
15	N45.0134 E35.1990

**Рекреационная зона
Участок № 2**

Номер	Координаты
1	N45.0267 E35.2006
2	N45.0256 E35.2020
3	N45.0244 E35.2034
4	N45.0239 E35.2028
5	N45.0218 E35.2038
6	N45.0208 E35.2034
7	N45.0204 E35.2022

Номер	Координаты
8	N45.0203 E35.2023
9	N45.0200 E35.2022
10	N45.0184 E35.2015
11	N45.0178 E35.2009
12	N45.0184 E35.1978
13	N45.0195 E35.1959
14	N45.0243 E35.1972

**Рекреационная зона
Участок № 3**

Номер	Координаты
1	N45.0166 E35.2029
2	N45.0168 E35.2069
3	N45.0171 E35.2135

Номер	Координаты
4	N45.0174 E35.2135
5	N45.0181 E35.2232
6	N45.0182 E35.2246

Номер	Координаты
7	N45.0175 E35.2302
8	N45.0157 E35.2417
9	N45.0178 E35.2387
10	N45.0177 E35.2386
11	N45.0193 E35.2355
12	N45.0207 E35.2367
13	N45.0193 E35.2399
14	N45.0180 E35.2388
15	N45.0156 E35.2423
16	N45.0134 E35.2570
17	N45.0113 E35.2683
18	N45.0111 E35.2683
19	N45.0139 E35.2508
20	N45.0141 E35.2498

Номер	Координаты
21	N45.0143 E35.2490
22	N45.0154 E35.2418
23	N45.0170 E35.2320
24	N45.0159 E35.2317
25	N45.0164 E35.2279
26	N45.0176 E35.2283
27	N45.0180 E35.2246
28	N45.0178 E35.2216
29	N45.0163 E35.2220
30	N45.0158 E35.2183
31	N45.0174 E35.2179
32	N45.0169 E35.2121
33	N45.0167 E35.2068
34	N45.0165 E35.2030

**Рекреационная зона
Участок № 4**

Номер	Координаты
1	N45.0176 E35.2505
2	N45.0168 E35.2518
3	N45.0161 E35.2528

Номер	Координаты
4	N45.0148 E35.2506
5	N45.0159 E35.2486
6	N45.0166 E35.2494

**Рекреационная зона
Участок № 5**

Номер	Координаты
1	N45.0012 E35.2743
2	N44.9991 E35.2713
3	N45.0042 E35.2642

Номер	Координаты
4	N45.0050 E35.2694
5	N45.0028 E35.2713

Зона обслуживания малой авиации
Участок № 1

Номер	Координаты
1	N45.0178 E35.2009
2	N45.0184 E35.2015
3	N45.0200 E35.2022
4	N45.0203 E35.2023
5	N45.0204 E35.2023
6	N45.0208 E35.2034
7	N45.0218 E35.2038
8	N45.0239 E35.2028
9	N45.0244 E35.2034
10	N45.0262 E35.2060
11	N45.0255 E35.2067
12	N45.0245 E35.2066
13	N45.0241 E35.2068
14	N45.0193 E35.2064
15	N45.0213 E35.2125
16	N45.0209 E35.2171
17	N45.0208 E35.2189
18	N45.0208 E35.2213
19	N45.0203 E35.2234
20	N45.0181 E35.2232
21	N45.0174 E35.2135
22	N45.0171 E35.2135
23	N45.0168 E35.2069
24	N45.0166 E35.2029
25	N45.0177 E35.2011

Зона обслуживания малой авиации
Участок № 2

Номер	Координаты
1	N45.0143 E35.2490
2	N45.0136 E35.2480
3	N45.0119 E35.2491
4	N45.0111 E35.2478
5	N45.0126 E35.2440
6	N45.0128 E35.2436
7	N45.0134 E35.2424
8	N45.0142 E35.2411
9	N45.0154 E35.2418
10	N45.0152 E35.2426
11	N45.0150 E35.2445
12	N45.0148 E35.2453

Приложение 4
к постановлению Совета министров
Республики Крым
от 21 июня 2016 года № 269
(в редакции постановления
Совета министров Республики Крым
от «17» декабря 2018 года № 642)

ПОЛОЖЕНИЕ О ПРИРОДНОМ ПАРКЕ РЕГИОНАЛЬНОГО ЗНАЧЕНИЯ РЕСПУБЛИКИ КРЫМ «БЕЛАЯ СКАЛА»

1. Общие положения

1.1. Природный парк регионального значения Республики Крым «Белая скала» (далее - Природный парк) в соответствии с распоряжением Совета министров Республики Крым от 05 февраля 2015 года № 69-р «Об утверждении Перечня особо охраняемых природных территорий регионального значения Республики Крым» является особо охраняемой природной территорией регионального значения.

1.2. Природный парк образован без ограничения срока действия.

1.3. Природный парк находится в ведении Министерства экологии и природных ресурсов Республики Крым (далее - Минприроды Крыма).

1.4. Обеспечение охраны территории Природного парка, управление по использованию территории, проведение мероприятий по сохранению биологического разнообразия и поддержанию в естественном состоянии природных комплексов и объектов на территории Природного парка осуществляет Государственное автономное учреждение Республики Крым «Управление особо охраняемыми природными территориями Республики Крым» (далее - ГАУ РК «УООПТ РК»).

1.5. Природный парк расположен на территории Белогорского района Республики Крым, за границами населенных пунктов Вишенского, Васильевского, Мичуринского сельских поселений.

В соответствии с распоряжением Совета министров Республики Крым от 05 февраля 2015 года № 69-р «Об утверждении Перечня особо охраняемых природных территорий регионального значения Республики Крым» площадь Природного парка составляет 2256 га.

1.6. В границах Природного парка могут находиться земли других землепользователей, которые включены в его состав и на которых хозяйственная деятельность осуществляется с соблюдением общих требований к охране окружающей природной среды.

1.7. Границы и особенности режима особой охраны Природного парка учитываются при разработке планов и перспектив экономического и социального развития, подготовке документов территориального планирования.

1.8. Границы Природного парка представлены в приложении 1 к настоящему Положению.

1.9. Сведения о характерных точках границ Природного парка представлены в приложении 2 к настоящему Положению.

Сведения о границах Природного парка внесены в Единый государственный реестр недвижимости как зона с особыми условиями использования территории с присвоением учетного номера 90.02.2.5.

2. Цель создания и задачи природного парка

2.1. Основными целями организации Природного парка являются:

сохранение уникальных и типичных природных комплексов и объектов, достопримечательных природных образований, редких, находящихся под угрозой исчезновения и иных ценных объектов растительного и животного мира, их генетического фонда;

создание условий для регулируемого туризма и отдыха, в том числе для развития физической культуры и спорта, и сохранение рекреационных ресурсов;

экологическое воспитание населения;

сохранение объектов культурного наследия;

наблюдение за изменением состояния окружающей природной среды.

2.2. Основными задачами Природного парка являются:

охрана уникальных природных комплексов и объектов;

охрана редких и находящихся под угрозой исчезновения видов животных и растений, занесенных в Красную книгу Российской Федерации и Красную книгу Республики Крым;

охрана и восстановление охотничьих видов животных и птиц;

разработка и внедрение эффективных методов охраны природных ландшафтов и поддержание экологического баланса в условиях рекреационного использования территории Природного парка;

организация использования рекреационных ресурсов Природного парка в эколого-просветительских целях;

проведение научных исследований;

осуществление экологического мониторинга;

сохранение области питания подземных вод;

создание условий для отдыха населения, развития физической культуры и спорта, организация контролируемого туристско-экскурсионного обслуживания;

организация и проведение научных исследований, осуществление экологического мониторинга;

контроль за соблюдением установленного настоящим Положением режима особой охраны и природопользования, требований законодательства в области охраны окружающей природной среды.

3. Режим особой охраны территории природного парка

3.1. На территории Природного парка в соответствии с законодательством Российской Федерации и Республики Крым устанавливаются различные режимы особой охраны и использования в зависимости от экологической и рекреационной ценности природных участков.

Режим особой охраны территории Природного парка включает систему правил и мероприятий, необходимых для выполнения стоящих перед ним задач, и устанавливается исходя из целей создания Природного парка и требований природоохранного законодательства.

3.2. На территории Природного парка выделяются следующие функциональные зоны: природоохранная, рекреационная, агрохозяйственная и зона охраны историко-культурных комплексов и объектов, согласно приложениям 3, 4 к настоящему Положению.

3.2.1. На территории всего Природного парка запрещается:

1) любая деятельность, угрожающая состоянию природных комплексов и объектов, в том числе влекущая за собой изменение исторически сложившегося природного ландшафта, снижение и уничтожение экологической, эстетической и рекреационной ценности природного ландшафта, изменение среды обитания редких и находящихся под угрозой исчезновения видов растений и животных;

2) строительство и размещение стационарных и временных сооружений, не связанных с выполнением задач, возложенных на Природный парк;

3) нарушение почвенного покрова, проведение земляных работ и распашка земель, за исключением работ, связанных с осуществлением противопожарных мероприятий и проведением научных исследований;

4) проведение мелиоративных и любых других работ, которые могут привести к изменению гидрологического и гидрохимического режимов;

5) пускание палов, выжигание растительности;

6) проведение взрывных работ;

7) геологическое изучение, разведка и добыча полезных ископаемых;

8) уничтожение и повреждение форм рельефа и геологических отслоений, сбор образцов горных пород и минералов, остатков ископаемой флоры и фауны (кроме сбора для научных целей в установленном законодательством порядке и по согласованию с ГАУ РК «УООПТ РК»);

9) любое засорение и загрязнение территории Природного парка;

10) создание объектов размещения отходов производства и потребления, радиоактивных, химических, взрывчатых, токсичных, отравляющих и ядовитых веществ;

11) применение ядохимикатов, минеральных удобрений, химических средств защиты растений и стимуляторов роста без согласования с уполномоченными органами и ГАУ РК «УООПТ РК»;

12) движение и стоянка транспортных средств (кроме транспорта экстренных, аварийных и надзорных служб, транспорта для проведения хозяйственных мероприятий, связанных с обеспечением функционирования

Парка) без согласования с ГАУ РК «УООПТ РК», за исключением их движения по дорогам общего пользования и установленным Минприроды Крыма экскурсионным экологическим маршрутам и стоянки в специально отведенных и оборудованных для этих целей местах;

13) организация лагерей, мест отдыха, разведение костров, пользование открытыми источниками огня, установка палаток за пределами специально предусмотренных для этих целей мест;

14) сенокошение;

15) осуществление заготовки лекарственных растений (за исключением сбора гражданами таких ресурсов для собственных нужд);

16) разорение гнезд, нор, сбор яиц и пуха, кроме сбора в научных целях, который проводится в соответствии с требованиями действующего законодательства и по согласованию с ГАУ РК «УООПТ РК»;

17) реинтродукция и интродукция, за исключением случаев, предусмотренных действующим законодательством;

18) обустройство загонов и птичников, прогон, проход и выпас сельскохозяйственных животных;

19) охота, за исключением изъятия объектов животного мира в научных целях и осуществления охоты в местах и с учетом требований, установленных законодательством Российской Федерации и Республики Крым;

20) нагонка и натаска собак;

21) нанесение на камни и деревья самовольных надписей и знаков;

22) проведение в пределах Природного парка археологических исследований без согласования с уполномоченными органами в сфере охраны культурного наследия и ГАУ РК «УООПТ РК»;

23) уничтожение или повреждение информационных и охранных знаков, шлагбаумов, элементов благоустройства экскурсионных экологических маршрутов;

24) хранение горюче-смазочных материалов вне специально оборудованных площадок;

25) выжигание растительности;

26) использование пиротехнической продукции (за исключением проведения поисково-спасательных работ);

27) посадка летательных аппаратов и высадка пассажиров без согласования с ГАУ РК «УООПТ РК»;

28) осуществление сбора дикорастущих растений и их частей, кроме сбора для научных целей в установленном законодательством порядке и по согласованию с ГАУ РК «УООПТ РК»;

29) проведение массовых спортивных, зрелищных и иных мероприятий вне специально выделенных для этих целей мест и без разрешения ГАУ РК «УООПТ РК»;

30) размещение рекламных и информационных щитов, не связанных с функционированием Природного парка или с обозначением границ охотничьих угодий, границ зон охраны охотничьих ресурсов;

31) вырубка, удаление (снос, уничтожение) зеленых насаждений, за исключением случаев, предусмотренных действующим законодательством Республики Крым;

32) обрезка (благоустройство) зеленых насаждений без письменного согласования с Минприроды Крыма и ГАУ РК «УООПТ РК».

3.2.2. Природоохранная зона

Природоохранная зона предназначена для сохранения и восстановления представляющих особую ценность природных сообществ, редких и исчезающих видов растений или животных, других объектов живой и неживой природы, а также для использования в природоохранных и научных целях. Площадь природоохранной зоны составляет 757 га.

В природоохранную зону включен памятник природы регионального значения «Гора Ак-Кая» площадью 30 га, на территории которого режим особой охраны устанавливается в соответствии со статьей 21 Федерального закона от 15 февраля 1995 года № 33-ФЗ «Об особо охраняемых природных территориях».

В природоохранной зоне в дополнение к указанной в подпункте 3.2.1 пункта 3.2 раздела 3 деятельности **запрещается**:

1) проезд и стоянка автотранспортных средств (за исключением транспорта должностных лиц при выполнении ими служебных обязанностей, государственных природоохранных и других уполномоченных органов, аварийно-спасательных формирований);

2) организация мест массового отдыха населения и проведение мероприятий, следствием которых является увеличение рекреационных нагрузок на природные экосистемы;

3) иные виды деятельности, влекущие за собой снижение экологической ценности данной территории или причиняющие вред охраняемым объектам растительного и животного мира и среде их обитания.

В природоохранной зоне **разрешается**:

проведение научных исследований, экологического мониторинга и специальных природоохранных мероприятий;
регулируемое посещение.

3.2.3. Рекреационная зона

Рекреационная зона Природного парка - специально обустроенная и предназначенная для массового отдыха населения и развития экологического туризма. Режим особой охраны рекреационной зоны направлен на максимальное сохранение естественного облика природных и культурных ландшафтов. Площадь рекреационной зоны составляет 614 га.

В рекреационной зоне в дополнение к указанной в подпункте 3.2.1 пункта 3.2 раздела 3 деятельности **запрещается**:

1) организация стоянок транспортных средств вне отведенных мест;

2) организация туристских стоянок и разведение костров вне отведенных для этих целей мест.

В рекреационной зоне **разрешается:**

1) строительство и реконструкция дорог общего пользования при наличии данных объектов и утвержденных в установленном порядке документах территориального планирования;

2) организация по согласованию ГАУ РК «УООПТ РК» мест отдыха туристов, туристических троп, пешеходных, велосипедных и конных прогулок, познавательных, туристических и экологических экскурсий, спортивных соревнований по отдельным видам спорта;

3) организация мест наблюдений за птицами с установкой соответствующей инфраструктуры;

4) проведение научно-исследовательских изысканий и археологических работ согласно действующему законодательству.

3.2.4. Агрохозяйственная зона

Агрохозяйственная зона предназначена для размещения, строительства и эксплуатации объектов, необходимых для обеспечения охраны, содержания и использования Природного парка в соответствии с его целями и задачами и не противоречит установленному режиму, и предназначенных для сельскохозяйственного использования, обслуживания объектов сторонних землепользователей. Площадь агрохозяйственной зоны составляет 844 га.

В агрохозяйственной зоне в дополнение к указанной в подпункте 3.2.1 пункта 3.2 раздела 3 деятельности **запрещается:**

1) хранение всех видов ядохимикатов;

2) запрещается изменение целевого назначения земельных участков, находящихся в границах Природного парка, за исключением случаев, предусмотренных федеральными законами.

В агрохозяйственной зоне **разрешается:**

1) выпас скота в пределах участка, предоставленного в землепользование;

2) сенокошение;

3) обработка сельхозугодий и проведение посевных и уборочных мероприятий;

4) внесение удобрений и применение средств защиты растений (агрохимикатов и пестицидов), прошедших регистрацию на территории Российской Федерации (в соответствии с Порядком государственной регистрации пестицидов и агрохимикатов), в сроки и способами, согласованными с ГАУ РК «УООПТ РК» и уполномоченными органами.

3.2.5. Зона охраны историко-культурных комплексов и объектов

Зона охраны историко-культурных комплексов и объектов предназначена для охраны и изучения сохранившихся историко-культурных объектов (древних городищ, стоянок первобытного человека, курганов, наскальных росписей и т.д.), а также организации их посещения с научными и просветительскими целями. Площадь зоны охраны историко-культурных комплексов и объектов составляет 41 га.

В зоне охраны историко-культурных объектов в дополнение к указанной в подпункте 3.2.1 пункта 3.2 раздела 3 деятельности **запрещается:**

1) организация туристических стоянок, разведение костров;

- 2) нарушение режима охраны объекта культурного наследия;
- 3) нарушение режима охранных зон памятников истории, отмеченного в Паспорте объекта культурного наследия.

В зоне охраны историко-культурных объектов **разрешается**:

- 1) проведение организованных археологических и исторических исследований, раскопок, комплекса мер по музеефикации, культурных мероприятий уполномоченными научно-исследовательскими организациями при обязательном разрешении и согласовании с Государственным комитетом по охране культурного наследия Республики Крым и ГАУ РК «УООПТ РК»;
- 2) организация кратковременных пеших экскурсий в присутствии сотрудников ГАУ РК «УООПТ РК» или сотрудников учреждения, проводящего изучение, раскопки или взявшего на себя обязательства по охране, содержанию и восстановлению объекта культурного наследия;
- 3) посещение объектов культурного наследия должностными лицами исполнительного органа государственной власти Республики Крым, уполномоченного в области сохранения, использования, популяризации и государственной охраны объектов культурного наследия в рамках проведения контрольных мероприятий.

3.3. На территории Природного парка хозяйственная и иная деятельность осуществляется с соблюдением настоящего Положения и Требований по предотвращению гибели объектов животного мира при осуществлении производственных процессов, а также при эксплуатации транспортных магистралей, трубопроводов, линий связи и электропередачи, утвержденных постановлением Правительства Российской Федерации от 13 августа 1996 года № 997.

3.4. Организация обслуживания посетителей, деятельность по обеспечению регулируемого экологического туризма, научно-исследовательская деятельность осуществляются ГАУ РК «УООПТ РК».

3.5. Проектная документация объектов, строительство и реконструкция, которых на территории Природного парка допускаются настоящим Положением, подлежит государственной экологической экспертизе в соответствии с Федеральным законом от 23 ноября 1995 года № 174-ФЗ «Об экологической экспертизе».

4. Организация охраны территории природного парка

4.1. Государственный надзор в области охраны и использования особо охраняемых природных территорий осуществляется Министерством при осуществлении регионального государственного экологического надзора в соответствии с законодательством Российской Федерации, Республики Крым в порядке, установленном Советом министров Республики Крым.

Государственный надзор в области охраны и использования особо охраняемых природных территорий может также осуществляться должностными лицами ГАУ РК «УООПТ РК» в соответствии с законодательством Российской Федерации, Республики Крым в порядке,

установленном Советом министров Республики Крым.

4.2. Охрана территории Природного парка, его природных комплексов и объектов обеспечивается ГАУ РК «УООПТ РК».

4.3. Ответственность за нарушение режима Природного парка устанавливается в соответствии с законодательством Российской Федерации и Республики Крым.

4.4. Граждане, а также собственники, владельцы и пользователи земельных участков, расположенных в границах Природного парка, обязаны соблюдать установленный режим особой охраны Природного парка и его функциональных зон и несут за его нарушение административную, уголовную и иную установленную законом ответственность.

4.5. Вред, причиненный природным объектам и комплексам в границах Природного парка, подлежит возмещению в соответствии с утвержденными в установленном порядке таксами и методиками исчисления размера ущерба, а при их отсутствии - по фактическим затратам на их восстановление.

**Заместитель Председателя
Совета министров Республики Крым
руководитель Аппарата
Совета министров Республики Крым**



Л. ОПАНАСЮК

Приложение 1
к Положению
о Природном парке
регионального значения
Республики Крым
«Белая скала»

**Границы Природного парка регионального значения Республики Крым
«Белая скала»**

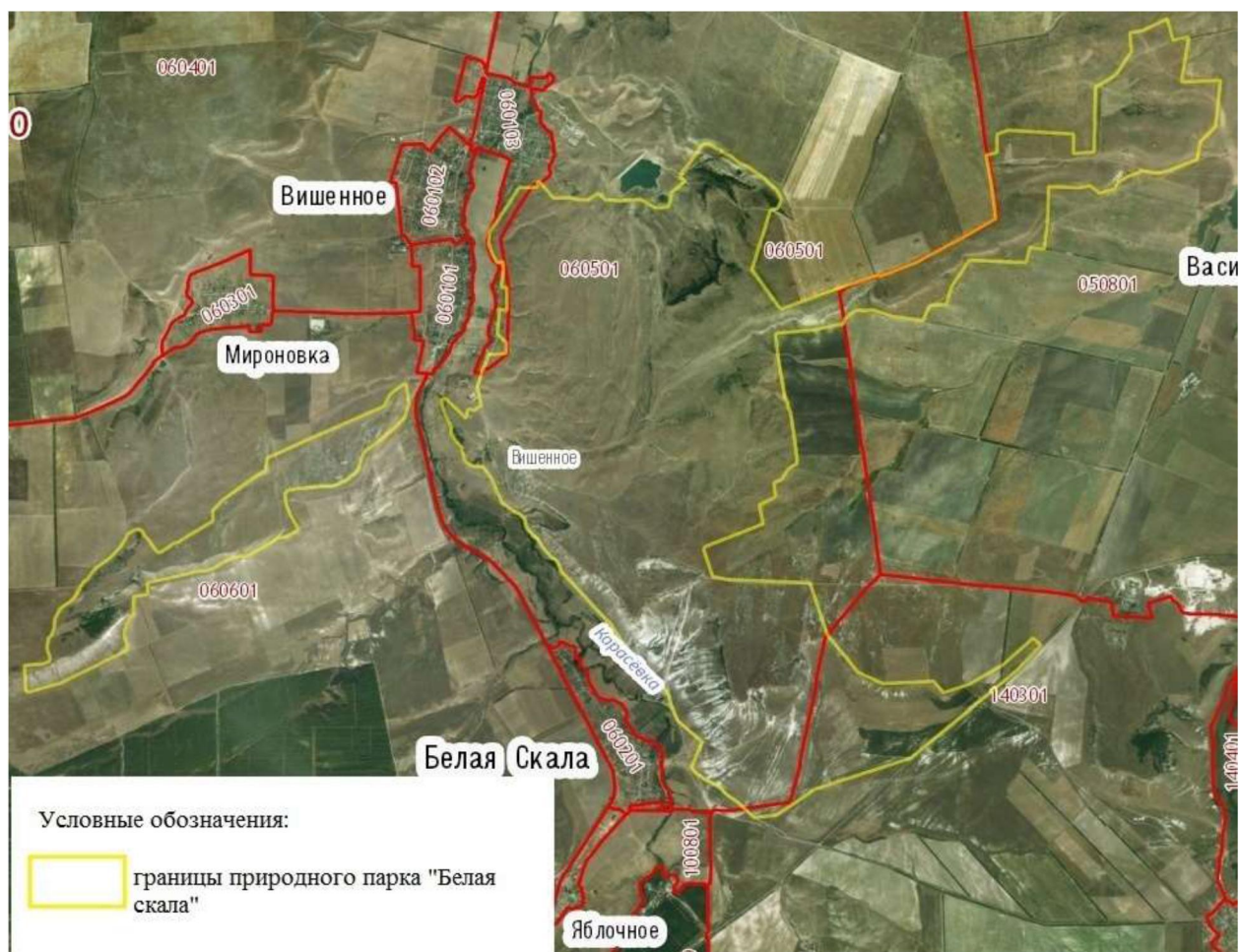

Приложение 2
к Положению
о Природном парке
регионального значения
Республики Крым
«Белая скала»

**Сведения о характерных точках границ природного парка
регионального значения Республики Крым «Белая скала»**

*Географические координаты поворотных точек границ земельного участка
(система координат СК-63, зона 5)*

№ характерных точек границ	Координаты, м	
	X	Y
Часть № 1		
1	4994012.46	5236786.34
2	4993789.87	5236846.40
3	4993819.91	5237009.54
4	4993359.79	5236927.16
5	4993373.52	5237337.52
6	4992895.46	5237279.60
7	4992747.31	5237122.40
8	4992563.62	5237084.78
9	4992451.31	5236790.88
10	4992429.32	5236707.25
11	4992427.35	5236676.02
12	4992437.40	5236595.90
13	4992454.30	5236495.57
14	4992441.60	5236487.83
15	4992382.66	5236340.56
16	4992332.60	5236255.41
17	4992266.27	5236221.23
18	4992224.93	5236066.54
19	4992303.01	5235965.63
20	4992282.42	5235855.84
21	4992296.96	5235535.62
22	4991910.85	5235518.55
23	4991657.08	5235481.01
24	4991677.66	5235333.52
25	4991519.37	5235290.70
26	4991529.20	5235112.91
27	4991551.36	5234698.90
28	4991273.24	5234509.22
29	4991095.20	5234456.83
30	4991087.56	5234285.58
31	4990934.36	5234207.45

32	4990955.53	5234065.68
33	4990969.34	5233984.62
34	4990982.16	5233885.40
35	4991047.05	5233696.04
36	4991050.24	5233663.06
37	4991042.40	5233611.37
38	4991045.76	5233572.56
39	4991048.48	5233534.38
40	4991046.85	5233522.56
41	4991041.84	5233510.09
42	4991004.35	5233455.04
43	4990954.01	5233393.39
44	4990910.24	5233384.37
45	4990900.53	5233334.83
46	4990889.50	5233278.51
47	4990878.13	5233220.46
48	4990866.46	5233160.93
49	4990850.52	5233079.55
50	4990847.31	5233039.14
51	4990842.23	5232975.24
52	4990836.43	5232902.31
53	4990830.24	5232824.41
54	4990823.92	5232744.93
55	4990819.90	5232694.34
56	4990806.94	5232673.16
57	4990593.03	5232695.19
58	4990230.19	5232750.62
59	4990159.60	5232765.74
60	4990119.24	5232783.69
61	4990101.63	5232791.52
62	4990061.63	5232792.32
63	4990004.61	5232820.04
64	4989954.47	5232827.62
65	4989827.78	5232845.08
66	4989526.97	5232884.08
67	4989473.17	5232880.32
68	4989444.75	5232827.71
69	4989409.23	5232783.80
70	4989315.55	5232722.90
71	4989285.08	5232650.69
72	4989268.08	5232640.42
73	4989243.98	5232643.97
74	4989135.97	5232655.08
75	4989115.71	5232624.10
76	4989110.95	5232616.92
77	4989055.93	5232485.64
78	4988857.90	5232523.19
79	4988629.62	5231915.72
80	4988597.34	5231902.05
81	4988318.75	5231992.75

82	4988308.40	5232057.90
83	4988289.57	5232147.95
84	4988253.88	5232851.48
85	4988243.94	5233007.11
86	4987710.35	5233180.58
87	4987457.11	5233388.29
88	4987319.22	5233495.72
89	4987200.43	5233753.82
90	4987219.11	5234282.61
91	4987099.73	5234388.50
92	4987183.37	5234652.20
93	4987377.87	5235005.22
94	4987653.08	5235325.11
95	4987658.67	5235331.60
96	4987575.70	5235406.57
97	4987330.24	5235162.04
98	4986430.44	5234037.02
99	4986120.97	5233035.31
100	4985951.78	5232779.40
101	4985857.89	5232632.53
102	4985832.92	5232398.58
103	4985931.70	5232293.78
104	4986000.89	5232217.88
105	4986037.28	5232166.37
106	4986074.44	5232113.33
107	4986143.30	5232046.42
108	4986179.47	5232002.80
109	4986227.34	5231895.24
110	4986302.16	5231796.60
111	4986353.18	5231747.28
112	4986618.35	5231864.34
113	4986670.31	5231805.13
114	4986840.89	5231610.62
115	4987005.51	5231539.24
116	4987105.80	5231517.90
117	4987177.60	5231473.46
118	4987236.55	5231423.74
119	4987387.68	5231295.04
120	4987487.88	5231203.36
121	4987573.92	5231092.52
122	4987732.08	5230988.86
123	4987824.59	5230935.13
124	4988084.45	5230694.56
125	4988278.37	5230519.97
126	4988369.24	5230433.12
127	4988406.15	5230406.74
128	4988449.35	5230393.63
129	4988484.38	5230376.05
130	4988510.55	5230356.28
131	4988538.61	5230310.12

132	4988660.57	5230207.73
133	4988726.97	5230172.46
134	4988782.66	5230109.43
135	4988851.81	5230056.08
136	4988927.12	5230040.14
137	4988980.71	5229995.95
138	4989019.55	5229920.50
139	4989071.96	5229844.46
140	4989101.05	5229804.99
141	4989274.96	5229729.50
142	4989352.73	5229699.72
143	4989476.28	5229611.30
144	4989480.72	5229549.37
145	4989483.26	5229507.19
146	4989542.67	5229422.27
147	4989567.86	5229415.07
148	4989595.93	5229408.59
149	4989637.75	5229396.87
150	4989681.83	5229387.72
151	4989726.14	5229346.41
152	4989823.68	5229282.32
153	4989899.05	5229282.94
154	4989965.66	5229244.94
155	4990086.01	5229202.27
156	4990169.56	5229182.98
157	4990187.69	5229227.64
158	4989976.80	5229439.54
159	4990054.38	5229453.34
160	4990067.82	5229465.23
161	4990071.11	5229480.87
162	4990065.07	5229504.05
163	4990059.50	5229520.06
164	4990062.39	5229531.89
165	4990073.28	5229545.46
166	4990105.18	5229596.32
167	4990310.37	5229559.40
168	4990630.94	5229676.89
169	4990639.87	5229862.86
170	4990749.91	5229869.20
171	4990840.40	5229777.25
172	4990939.34	5229784.60
173	4991059.09	5229795.81
174	4991097.70	5229783.34
175	4991086.79	5229877.86
176	4991318.57	5229878.93
177	4991323.65	5229823.00
178	4991441.81	5229838.42
179	4991490.81	5229845.66
180	4991584.28	5229843.42
181	4991576.31	5229780.39

182	4991661.87	5229734.42
183	4991768.03	5229694.79
184	4991901.62	5229706.74
185	4991995.29	5229781.97
186	4992346.07	5230017.66
187	4992346.92	5230202.46
188	4992410.99	5230223.31
189	4992234.16	5230378.65
190	4992235.85	5230549.76
191	4992218.19	5230624.64
192	4992211.16	5230729.38
193	4992279.06	5230843.15
194	4992211.22	5230917.63
195	4992201.70	5231051.00
196	4992209.74	5231286.47
197	4992127.17	5231422.32
198	4992123.84	5231495.29
199	4992136.49	5231576.79
200	4992278.93	5231609.17
201	4992395.61	5231750.03
202	4992429.52	5231696.87
203	4992491.42	5231720.18
204	4992584.79	5231798.99
205	4992718.76	5231894.54
206	4992770.92	5231937.27
207	4992776.91	5231991.20
208	4992642.33	5232232.24
209	4992576.61	5232311.04
210	4992561.80	5232343.87
211	4992548.37	5232382.26
212	4992490.86	5232465.29
213	4992410.90	5232580.71
214	4992359.84	5232623.93
215	4992298.96	5232696.63
216	4992192.73	5232752.08
217	4992104.40	5232709.02
218	4992086.41	5232635.08
219	4991476.67	5232433.13
220	4991085.97	5232712.69
221	4991066.55	5232740.41
222	4991278.87	5233350.09
223	4991397.61	5233724.60
224	4991396.76	5233780.42
225	4991529.33	5234139.47
226	4991781.01	5234628.44
227	4991975.14	5234979.56
228	4992178.12	5234960.01
229	4992352.51	5234934.70
230	4992451.99	5234917.66
231	4992628.92	5234885.62

232	4992653.69	5235000.48
233	4992844.37	5235003.06
234	4992882.62	5235123.05
235	4992836.43	5235799.86
236	4992635.43	5235796.16
237	4992649.63	5236012.23
238	4993314.40	5236032.11
239	4993436.48	5236241.56
240	4993678.78	5236411.19
241	4993873.23	5236395.57
242	4993891.87	5236528.18
1	4994012.46	5236786.34
Часть № 2		
243	4990339.65	5228816.97
244	4990142.94	5228846.89
245	4989997.28	5228801.74
246	4989879.97	5228686.20
247	4989629.68	5228363.35
248	4989468.02	5228314.65
249	4989444.53	5228297.56
250	4989355.28	5228175.19
251	4989310.40	5228094.59
252	4989296.66	5228024.40
253	4989292.21	5227876.89
254	4989286.07	5227808.45
255	4989272.86	5227679.16
256	4989259.38	5227581.11
257	4989218.46	5227542.85
258	4989118.49	5227553.88
259	4989074.76	5227571.85
260	4989010.36	5227593.58
261	4988886.10	5227663.45
262	4988848.62	5227671.54
263	4988822.78	5227637.61
264	4988780.63	5227549.14
265	4988765.93	5227456.48
266	4988750.97	5227439.95
267	4988686.06	5227333.89
268	4988678.47	5227319.36
269	4988671.13	5227305.30
270	4988663.29	5227290.27
271	4988640.10	5227245.87
272	4988617.31	5227202.21
273	4988594.72	5227158.94
274	4988583.33	5227120.66
275	4988585.88	5227074.64

276	4988560.75	5226975.80
277	4988510.47	5226867.97
278	4988463.79	5226796.09
279	4988438.65	5226715.21
280	4988435.06	5226607.38
281	4988406.24	5226497.42
282	4988368.45	5226326.48
283	4988334.34	5226146.76
284	4988324.79	5226109.92
285	4988307.42	5226095.67
286	4988283.90	5226100.39
287	4988244.80	5226097.73
288	4988205.33	5226111.84
289	4988195.56	5226108.28
290	4988199.99	5226052.37
291	4988184.34	5225971.61
292	4988180.98	5225954.29
293	4988023.16	5225954.43
294	4988016.22	5225950.03
295	4987903.66	5225878.66
296	4987819.24	5225850.20
297	4987791.30	5225850.19
298	4987633.31	5225882.23
299	4987623.36	5225861.56
300	4987569.23	5225749.08
301	4987515.02	5225636.41
302	4987507.57	5225620.93
303	4987462.85	5225525.84
304	4987412.43	5225418.63
305	4987361.94	5225311.27
306	4987325.25	5225233.27
307	4987311.08	5225203.24
308	4987296.92	5225173.22
309	4987280.05	5225108.11
310	4987257.76	5225022.08
311	4987235.33	5224935.52
312	4987212.51	5224847.42
313	4987226.91	5224817.82
314	4987478.65	5224808.14
315	4987489.10	5224810.83
316	4987501.16	5225003.25
317	4987521.52	5225059.23
318	4987550.60	5225077.35
319	4987661.21	5225045.88

320	4987762.76	5225061.14
321	4987792.32	5225091.65
322	4987864.79	5225119.78
323	4987958.24	5225129.79
324	4988063.72	5225181.94
325	4988155.71	5225313.51
326	4988163.80	5225313.14
327	4988175.56	5225330.38
328	4988236.72	5225376.57
329	4988291.25	5225398.10
330	4988313.08	5225418.93
331	4988335.49	5225427.24
332	4988371.71	5225479.59
333	4988425.45	5225515.81
334	4988467.13	5225550.02
335	4988497.75	5225590.69
336	4988585.36	5225717.49
337	4988704.23	5225832.10
338	4988715.86	5225837.01
339	4988778.65	5225880.38
340	4988802.06	5225886.66
341	4988825.81	5225896.97
342	4988870.79	5225979.29
343	4988875.50	5226018.16
344	4988863.41	5226048.44
345	4988844.76	5226056.72
346	4988812.54	5226071.63
347	4988753.80	5226124.28
348	4988696.87	5226163.44
349	4988667.16	5226180.90
350	4988641.59	5226206.42
351	4988635.55	5226221.56
352	4988635.41	5226236.34
353	4988642.92	5226245.69
354	4988681.96	5226316.98
355	4988726.19	5226373.95
356	4988741.77	5226424.75
357	4988947.36	5226784.53
358	4988980.39	5226790.15
359	4989063.87	5226791.69
360	4989174.05	5226904.38
361	4989368.47	5227183.09
362	4989467.73	5227342.37
363	4989596.67	5227362.04

364	4989626.10	5227441.66
365	4989671.96	5227546.74
366	4989784.09	5227803.66
367	4989789.54	5227816.15
368	4990112.45	5228589.65
369	4990181.38	5228623.17
370	4990229.27	5228648.92
371	4990276.06	5228703.35
372	4990332.70	5228790.79
373	4990339.65	5228816.97

Приложение 3
к Положению
о Природном парке
регионального значения
Республики Крым
«Белая скала»

КАРТА-СХЕМА
функционального зонирования территории природного парка
регионального значения Республики Крым «Белая скала»

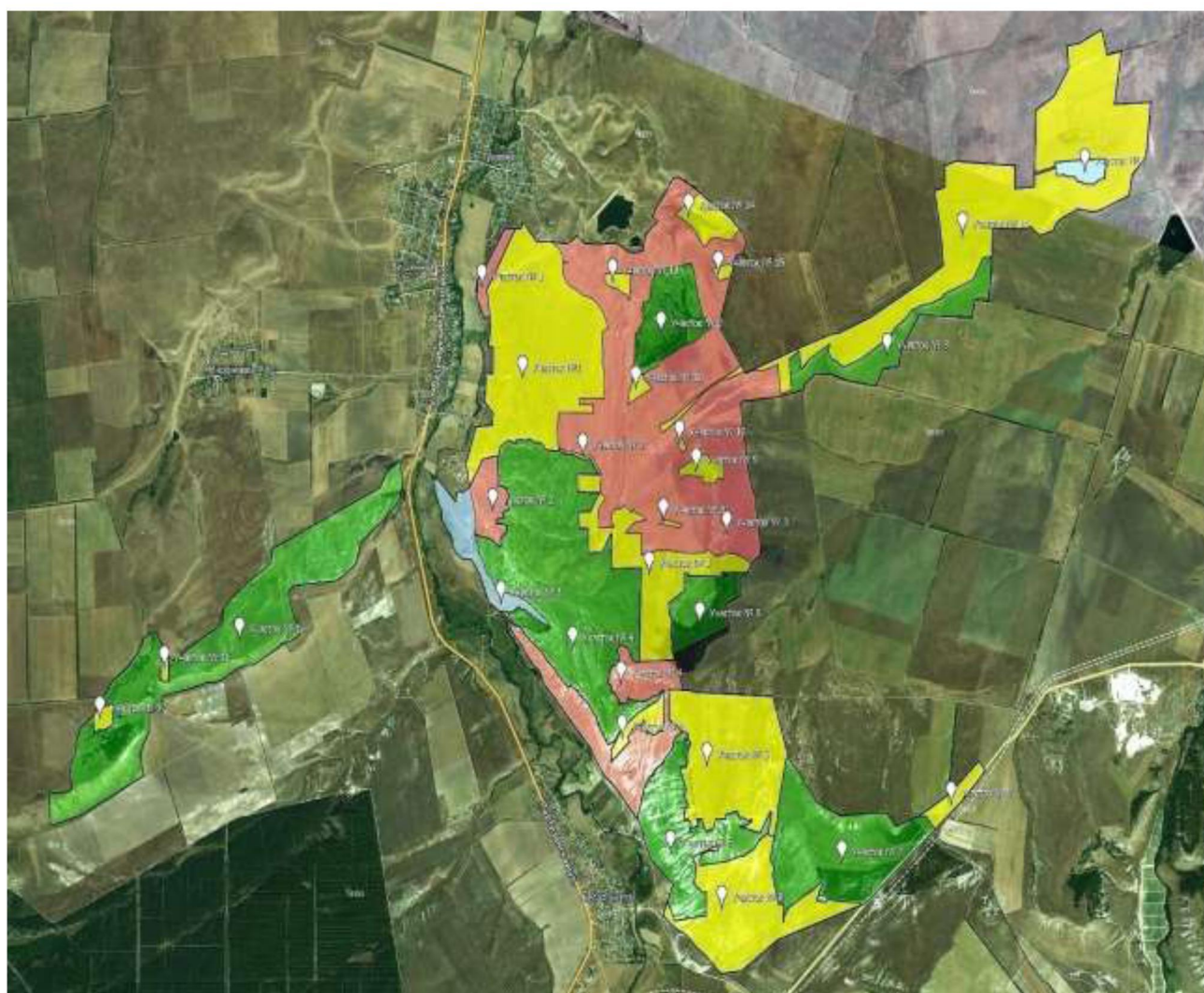

Условные обозначения:

 - природоохранная зона;

 - рекреационная зона;

 - хозяйственная зона;

 - зона охраны историко-культурных комплексов и объектов.

Приложение 4
к Положению
о Природном парке
регионального значения
Республики Крым
«Белая скала»

**Сводная ведомость координат функционального зонирования
территории природного парка регионального значения
Республики Крым «Белая скала»**

**Природоохранная зона
ПП «Белая скала»
Участок № 1**

Номер	Координаты
1	N45.1116 E34.5605
2	N45.1114 E34.5608
3	N45.1113 E34.5610
4	N45.1113 E34.5612
5	N45.1114 E34.5613
6	N45.1117 E34.5622
7	N45.1121 E34.5629
8	N45.1123 E34.5636
9	N45.1142 E34.5681
10	N45.1145 E34.5682
11	N45.1152 E34.5682
12	N45.1159 E34.5691
13	N45.1162 E34.5696
14	N45.1180 E34.5731
15	N45.1189 E34.5751
16	N45.1201 E34.5753
17	N45.1204 E34.5764
18	N45.1218 E34.5811

Номер	Координаты
19	N45.1248 E34.5909
20	N45.1254 E34.5912
21	N45.1259 E34.5916
22	N45.1263 E34.5923
23	N45.1268 E34.5934
24	N45.1269 E34.5937
25	N45.1251 E34.5941
26	N45.1238 E34.5936
27	N45.1228 E34.5921
28	N45.1205 E34.5881
29	N45.1190 E34.5875
30	N45.1188 E34.5873
31	N45.1180 E34.5857
32	N45.1176 E34.5847
33	N45.1174 E34.5838
34	N45.1174 E34.5819
35	N45.1173 E34.5807
36	N45.1172 E34.5794

Номер	Координаты
37	N45.1171 E34.5782
38	N45.1167 E34.5777
39	N45.1158 E34.5779
40	N45.1154 E34.5781
41	N45.1148 E34.5784
42	N45.1137 E34.5793
43	N45.1134 E34.5794
44	N45.1131 E34.5790
45	N45.1128 E34.5778
46	N45.1126 E34.5767
47	N45.1125 E34.5765
48	N45.1119 E34.5751
49	N45.1110 E34.5729
50	N45.1109 E34.5724
51	N45.1110 E34.5719
52	N45.1107 E34.5706
53	N45.1103 E34.5692
54	N45.1098 E34.5683
55	N45.1096 E34.5673
56	N45.1095 E34.5659
57	N45.1093 E34.5645
58	N45.1089 E34.5623
59	N45.1086 E34.5601
60	N45.1085 E34.5596
61	N45.1083 E34.5594
62	N45.1081 E34.5595
63	N45.1078 E34.5595
64	N45.1074 E34.5597
65	N45.1073 E34.5596

Номер	Координаты
66	N45.1074 E34.5589
67	N45.1072 E34.5577
68	N45.1058 E34.5577
69	N45.1047 E34.5567
70	N45.1039 E34.5564
71	N45.1037 E34.5564
72	N45.1023 E34.5568
73	N45.1020 E34.5560
74	N45.1015 E34.5548
75	N45.1010 E34.5534
76	N45.1004 E34.5515
77	N45.1001 E34.5505
78	N45.0992 E34.5479
79	N45.0984 E34.5438
80	N45.0985 E34.5434
81	N45.1008 E34.5432
82	N45.1008 E34.5432
83	N45.1010 E34.5457
84	N45.1012 E34.5464
85	N45.1014 E34.5466
86	N45.1024 E34.5462
87	N45.1033 E34.5464
88	N45.1036 E34.5468
89	N45.1043 E34.5471
90	N45.1051 E34.5472
91	N45.1061 E34.5479
92	N45.1068 E34.5494
93	N45.1069 E34.5495
94	N45.1070 E34.5496

Номер	Координаты
95	N45.1056 E34.5497
96	N45.1059 E34.5505
97	N45.1058 E34.5511
98	N45.1059 E34.5515
99	N45.1061 E34.5519
100	N45.1062 E34.5522
101	N45.1063 E34.5523
102	N45.1080 E34.5523
103	N45.1078 E34.5519
104	N45.1077 E34.5516
105	N45.1076 E34.5503
106	N45.1076 E34.5503
107	N45.1081 E34.5506
108	N45.1083 E34.5508
109	N45.1085 E34.5509
110	N45.1089 E34.5516
111	N45.1094 E34.5521
112	N45.1097 E34.5525
113	N45.1100 E34.5530

Номер	Координаты
114	N45.1108 E34.5546
115	N45.1119 E34.5560
116	N45.1120 E34.5561
117	N45.1126 E34.5566
118	N45.1128 E34.5567
119	N45.1130 E34.5568
120	N45.1134 E34.5579
121	N45.1134 E34.5584
122	N45.1133 E34.5588
123	N45.1129 E34.5591
124	N45.1123 E34.5598
125	N45.1122 E34.5599
126	N45.1119 E34.5593
127	N45.1097 E34.5593
128	N45.1096 E34.5596
129	N45.1096 E34.5601
130	N45.1096 E34.5604
131	N45.1115 E34.5604

**Природоохранная зона
ПП «Белая скала»
Участок № 2**

Номер	Координаты
1	N45.1419 E34.6305
2	N45.1421 E34.6332
3	N45.1423 E34.6346
4	N45.1424 E34.6351
5	N45.1424 E34.6356

Номер	Координаты
6	N45.1417 E34.6360
7	N45.1410 E34.6362
8	N45.1398 E34.6366
9	N45.1383 E34.6372
10	N45.1374 E34.6386

Номер	Координаты
11	N45.1370 E34.6375
12	N45.1364 E34.6363
13	N45.1361 E34.6357
14	N45.1361 E34.6354
15	N45.1359 E34.6345
16	N45.1353 E34.6329
17	N45.1348 E34.6313
18	N45.1343 E34.6308
19	N45.1340 E34.6294
20	N45.1337 E34.6288
21	N45.1336 E34.6286
22	N45.1340 E34.6276
23	N45.1344 E34.6274
24	N45.1351 E34.6274
25	N45.1355 E34.6274
26	N45.1364 E34.6275
27	N45.1370 E34.6276
28	N45.1369 E34.6279
29	N45.1372 E34.6280

Номер	Координаты
30	N45.1373 E34.6281
31	N45.1375 E34.6283
32	N45.1377 E34.6285
33	N45.1379 E34.6287
34	N45.1380 E34.6287
35	N45.1381 E34.6285
36	N45.1384 E34.6285
37	N45.1385 E34.6286
38	N45.1386 E34.6285
39	N45.1390 E34.6285
40	N45.1391 E34.6287
41	N45.1392 E34.6286
42	N45.1394 E34.6288
43	N45.1394 E34.6291
44	N45.1394 E34.6295
45	N45.1398 E34.6296
46	N45.1406 E34.6296
47	N45.1409 E34.6298
48	N45.1413 E34.6302

**Природоохранная зона
ПП «Белая скала»
Участок № 3**

Номер	Координаты
1	N45.1411 E34.6761
2	N45.1428 E34.6775
3	N45.1429 E34.6786
4	N45.1426 E34.6787

Номер	Координаты
5	N45.1417 E34.6787
6	N45.1398 E34.6783
7	N45.1394 E34.6783
8	N45.1396 E34.6764

Номер	Координаты
9	N45.1381 E34.6759
10	N45.1383 E34.6695
11	N45.1384 E34.6683
12	N45.1372 E34.6672
13	N45.1359 E34.6660
14	N45.1343 E34.6653
15	N45.1342 E34.6631
16	N45.1328 E34.6622
17	N45.1332 E34.6581
18	N45.1338 E34.6556
19	N45.1338 E34.6552
20	N45.1337 E34.6546
21	N45.1337 E34.6536
22	N45.1337 E34.6534
23	N45.1337 E34.6533
24	N45.1333 E34.6526
25	N45.1329 E34.6518
26	N45.1325 E34.6517
27	N45.1322 E34.6501
28	N45.1349 E34.6496
29	N45.1356 E34.6511
30	N45.1341 E34.6514

Номер	Координаты
31	N45.1348 E34.6524
32	N45.1350 E34.6528
33	N45.1352 E34.6534
34	N45.1356 E34.6544
35	N45.1360 E34.6553
36	N45.1360 E34.6555
37	N45.1356 E34.6552
38	N45.1348 E34.6558
39	N45.1348 E34.6563
40	N45.1343 E34.6574
41	N45.1349 E34.6600
42	N45.1365 E34.6637
43	N45.1375 E34.6651
44	N45.1381 E34.6664
45	N45.1387 E34.6673
46	N45.1391 E34.6689
47	N45.1392 E34.6700
48	N45.1395 E34.6707
49	N45.1397 E34.6716
50	N45.1399 E34.6718
51	N45.1402 E34.6727
52	N45.1407 E34.6747

**Природоохранная зона
ПП «Белая скала»
Участок № 4**

Номер	Координаты
1	N45.1185 E34.6240

Номер	Координаты
2	N45.1186 E34.6284

Номер	Координаты
3	N45.1112 E34.6281
4	N45.1111 E34.6277
5	N45.1113 E34.6272
6	N45.1117 E34.6268
7	N45.1122 E34.6265
8	N45.1125 E34.6256
9	N45.1124 E34.6252
10	N45.1121 E34.6249
11	N45.1117 E34.6251
12	N45.1115 E34.6251
13	N45.1113 E34.6251
14	N45.1113 E34.6252
15	N45.1112 E34.6253
16	N45.1111 E34.6253
17	N45.1109 E34.6252
18	N45.1108 E34.6252
19	N45.1109 E34.6249
20	N45.1109 E34.6247
21	N45.1109 E34.6246
22	N45.1108 E34.6243
23	N45.1107 E34.6240
24	N45.1103 E34.6238
25	N45.1099 E34.6237
26	N45.1095 E34.6236
27	N45.1094 E34.6239
28	N45.1092 E34.6241
29	N45.1089 E34.6240
30	N45.1088 E34.6245
31	N45.1081 E34.6252

Номер	Координаты
32	N45.1078 E34.6251
33	N45.1078 E34.6253
34	N45.1078 E34.6254
35	N45.1080 E34.6254
36	N45.1080 E34.6256
37	N45.1079 E34.6260
38	N45.1079 E34.6262
39	N45.1080 E34.6263
40	N45.1081 E34.6263
41	N45.1083 E34.6264
42	N45.1084 E34.6264
43	N45.1082 E34.6269
44	N45.1082 E34.6273
45	N45.1081 E34.6277
46	N45.1081 E34.6283
47	N45.1081 E34.6286
48	N45.1082 E34.6291
49	N45.1083 E34.6294
50	N45.1083 E34.6297
51	N45.1084 E34.6298
52	N45.1085 E34.6301
53	N45.1085 E34.6303
54	N45.1085 E34.6306
55	N45.1086 E34.6307
56	N45.1090 E34.6315
57	N45.1085 E34.6311
58	N45.1082 E34.6308
59	N45.1075 E34.6290
60	N45.1072 E34.6280

Номер	Координаты
61	N45.1059 E34.6255
62	N45.1051 E34.6246
63	N45.1048 E34.6242
64	N45.1048 E34.6240
65	N45.1047 E34.6239
66	N45.1047 E34.6237
67	N45.1047 E34.6236
68	N45.1050 E34.6233
69	N45.1051 E34.6233
70	N45.1053 E34.6229
71	N45.1054 E34.6229
72	N45.1054 E34.6229
73	N45.1055 E34.6229
74	N45.1056 E34.6227
75	N45.1057 E34.6226
76	N45.1060 E34.6224
77	N45.1061 E34.6224
78	N45.1062 E34.6223
79	N45.1062 E34.6222
80	N45.1063 E34.6222
81	N45.1064 E34.6222
82	N45.1065 E34.6221
83	N45.1067 E34.6220
84	N45.1068 E34.6220
85	N45.1069 E34.6220
86	N45.1070 E34.6218
87	N45.1070 E34.6218
88	N45.1072 E34.6214
89	N45.1074 E34.6213

Номер	Координаты
90	N45.1074 E34.6212
91	N45.1076 E34.6210
92	N45.1078 E34.6209
93	N45.1080 E34.6207
94	N45.1080 E34.6206
95	N45.1082 E34.6204
96	N45.1084 E34.6199
97	N45.1085 E34.6198
98	N45.1085 E34.6196
99	N45.1086 E34.6196
100	N45.1087 E34.6194
101	N45.1088 E34.6193
102	N45.1089 E34.6193
103	N45.1089 E34.6192
104	N45.1092 E34.6186
105	N45.1093 E34.6184
106	N45.1094 E34.6184
107	N45.1094 E34.6182
108	N45.1093 E34.6182
109	N45.1092 E34.6179
110	N45.1092 E34.6177
111	N45.1093 E34.6176
112	N45.1094 E34.6175
113	N45.1106 E34.6158
114	N45.1113 E34.6147
115	N45.1120 E34.6141
116	N45.1127 E34.6128
117	N45.1129 E34.6123
118	N45.1131 E34.6121

Номер	Координаты
119	N45.1132 E34.6118
120	N45.1138 E34.6111
121	N45.1139 E34.6110
122	N45.1141 E34.6101
123	N45.1143 E34.6097
124	N45.1151 E34.6093
125	N45.1152 E34.6100
126	N45.1155 E34.6106
127	N45.1155 E34.6108
128	N45.1153 E34.6111
129	N45.1153 E34.6114
130	N45.1153 E34.6118
131	N45.1152 E34.6118
132	N45.1152 E34.6119
133	N45.1150 E34.6122
134	N45.1150 E34.6124
135	N45.1149 E34.6126
136	N45.1148 E34.6127
137	N45.1147 E34.6128
138	N45.1146 E34.6132
139	N45.1145 E34.6135
140	N45.1145 E34.6138
141	N45.1143 E34.6141
142	N45.1142 E34.6144
143	N45.1140 E34.6148
144	N45.1141 E34.6151
145	N45.1141 E34.6150
146	N45.1142 E34.6149
147	N45.1143 E34.6149

Номер	Координаты
148	N45.1146 E34.6144
149	N45.1147 E34.6143
150	N45.1150 E34.6137
151	N45.1151 E34.6135
152	N45.1152 E34.6134
153	N45.1153 E34.6132
154	N45.1155 E34.6128
155	N45.1156 E34.6127
156	N45.1157 E34.6123
157	N45.1160 E34.6117
158	N45.1161 E34.6115
159	N45.1163 E34.6104
160	N45.1164 E34.6099
161	N45.1166 E34.6090
162	N45.1167 E34.6085
163	N45.1168 E34.6083
164	N45.1169 E34.6082
165	N45.1169 E34.6081
166	N45.1169 E34.6080
167	N45.1169 E34.6079
168	N45.1168 E34.6077
169	N45.1168 E34.6077
170	N45.1169 E34.6074
171	N45.1170 E34.6075
172	N45.1170 E34.6074
173	N45.1171 E34.6073
174	N45.1172 E34.6072
175	N45.1173 E34.6072
176	N45.1173 E34.6072

Номер	Координаты
177	N45.1175 E34.6070
178	N45.1176 E34.6070
179	N45.1177 E34.6070
180	N45.1178 E34.6070
181	N45.1178 E34.6069
182	N45.1178 E34.6067
183	N45.1178 E34.6066
184	N45.1179 E34.6065
185	N45.1179 E34.6064
186	N45.1181 E34.6062
187	N45.1183 E34.6060
188	N45.1190 E34.6056
189	N45.1191 E34.6056
190	N45.1192 E34.6055
191	N45.1193 E34.6053
192	N45.1195 E34.6051
193	N45.1196 E34.6052
194	N45.1196 E34.6050
195	N45.1198 E34.6050
196	N45.1200 E34.6050
197	N45.1211 E34.6044
198	N45.1213 E34.6045
199	N45.1211 E34.6047
200	N45.1210 E34.6054
201	N45.1209 E34.6062
202	N45.1208 E34.6067
203	N45.1201 E34.6082
204	N45.1208 E34.6081
205	N45.1214 E34.6090

Номер	Координаты
206	N45.1219 E34.6090
207	N45.1220 E34.6084
208	N45.1220 E34.6076
209	N45.1223 E34.6076
210	N45.1225 E34.6087
211	N45.1228 E34.6084
212	N45.1230 E34.6088
213	N45.1230 E34.6092
214	N45.1231 E34.6094
215	N45.1234 E34.6091
216	N45.1237 E34.6090
217	N45.1242 E34.6094
218	N45.1244 E34.6091
219	N45.1247 E34.6091
220	N45.1249 E34.6084
221	N45.1250 E34.6078
222	N45.1252 E34.6078
223	N45.1253 E34.6079
224	N45.1255 E34.6079
225	N45.1266 E34.6077
226	N45.1273 E34.6079
227	N45.1280 E34.6081
228	N45.1285 E34.6093
229	N45.1283 E34.6104
230	N45.1286 E34.6105
231	N45.1286 E34.6112
232	N45.1285 E34.6115
233	N45.1285 E34.6119
234	N45.1287 E34.6122

Номер	Координаты
235	N45.1286 E34.6125
236	N45.1286 E34.6126
237	N45.1284 E34.6127
238	N45.1284 E34.6129
239	N45.1284 E34.6137
240	N45.1282 E34.6142
241	N45.1278 E34.6147
242	N45.1277 E34.6165
243	N45.1274 E34.6178
244	N45.1275 E34.6185
245	N45.1272 E34.6191
246	N45.1270 E34.6200
247	N45.1271 E34.6210
248	N45.1259 E34.6223
249	N45.1259 E34.6191
250	N45.1245 E34.6192

Номер	Координаты
251	N45.1244 E34.6211
252	N45.1244 E34.6223
253	N45.1244 E34.6224
254	N45.1230 E34.6210
255	N45.1229 E34.6193
256	N45.1216 E34.6195
257	N45.1217 E34.6207
258	N45.1197 E34.6208
259	N45.1198 E34.6228
260	N45.1212 E34.6240
261	N45.1212 E34.6241
262	N45.1200 E34.6241
263	N45.1198 E34.6239
264	N45.1199 E34.6240
265	N45.1199 E34.6241

**Природоохранная зона
ПП «Белая скала»
Участок № 5**

Номер	Координаты
1	N45.1182 E34.6436
2	N45.1181 E34.6435
3	N45.1178 E34.6426
4	N45.1176 E34.6425
5	N45.1174 E34.6425
6	N45.1165 E34.6427
7	N45.1162 E34.6422
8	N45.1157 E34.6405

Номер	Координаты
9	N45.1139 E34.6410
10	N45.1129 E34.6372
11	N45.1118 E34.6333
12	N45.1115 E34.6332
13	N45.1113 E34.6333
14	N45.1113 E34.6332
15	N45.1121 E34.6328
16	N45.1127 E34.6328

Номер	Координаты
17	N45.1131 E34.6327
18	N45.1145 E34.6328
19	N45.1149 E34.6324
20	N45.1158 E34.6323
21	N45.1167 E34.6345

Номер	Координаты
22	N45.1181 E34.6345
23	N45.1181 E34.6352
24	N45.1179 E34.6351
25	N45.1179 E34.6408
26	N45.1182 E34.6398

**Природоохранная зона
ПП «Белая скала»
Участок № 6**

Номер	Координаты
1	N45.1029 E34.6339
2	N45.1011 E34.6348
3	N45.1006 E34.6346
4	N45.1001 E34.6351
5	N45.0998 E34.6350
6	N45.0998 E34.6347
7	N45.0991 E34.6346
8	N45.0988 E34.6346
9	N45.0988 E34.6351
10	N45.0984 E34.6356
11	N45.0980 E34.6353
12	N45.0983 E34.6365
13	N45.0988 E34.6364
14	N45.0988 E34.6371
15	N45.0983 E34.6373
16	N45.0979 E34.6377
17	N45.0981 E34.6387
18	N45.0987 E34.6390

Номер	Координаты
19	N45.0988 E34.6390
20	N45.0988 E34.6406
21	N45.0992 E34.6406
22	N45.0993 E34.6412
23	N45.0995 E34.6422
24	N45.0989 E34.6425
25	N45.0989 E34.6426
26	N45.0990 E34.6431
27	N45.0987 E34.6437
28	N45.0988 E34.6441
29	N45.0988 E34.6443
30	N45.0986 E34.6441
31	N45.0983 E34.6432
32	N45.0983 E34.6424
33	N45.0977 E34.6455
34	N45.0978 E34.6455
35	N45.0994 E34.6469
36	N45.0994 E34.6471

Номер	Координаты
37	N45.0986 E34.6469
38	N45.0977 E34.6465
39	N45.0972 E34.6453
40	N45.0965 E34.6446
41	N45.0960 E34.6432
42	N45.0960 E34.6427
43	N45.0956 E34.6408
44	N45.0954 E34.6388
45	N45.0952 E34.6370
46	N45.0953 E34.6368
47	N45.0957 E34.6368
48	N45.0961 E34.6371
49	N45.0964 E34.6379
50	N45.0963 E34.6389
51	N45.0964 E34.6394
52	N45.0969 E34.6397
53	N45.0969 E34.6397
54	N45.0958 E34.6357
55	N45.0952 E34.6363
56	N45.0938 E34.6360
57	N45.0931 E34.6372
58	N45.0931 E34.6377
59	N45.0913 E34.6377
60	N45.0909 E34.6332
61	N45.0924 E34.6322
62	N45.0937 E34.6330
63	N45.0944 E34.6319
64	N45.0946 E34.6315
65	N45.0949 E34.6310

Номер	Координаты
66	N45.0951 E34.6307
67	N45.0953 E34.6304
68	N45.0957 E34.6297
69	N45.0964 E34.6293
70	N45.0972 E34.6288
71	N45.0981 E34.6285
72	N45.0987 E34.6279
73	N45.0989 E34.6277
74	N45.0997 E34.6281
75	N45.1001 E34.6284
76	N45.1007 E34.6285
77	N45.1011 E34.6287
78	N45.1015 E34.6289
79	N45.1020 E34.6295
80	N45.1022 E34.6297
81	N45.1023 E34.6300
82	N45.1027 E34.6303
83	N45.1029 E34.6308
84	N45.1030 E34.6311
85	N45.1032 E34.6314
86	N45.1032 E34.6315
87	N45.1036 E34.6318
88	N45.1042 E34.6327
89	N45.1044 E34.6328
90	N45.1049 E34.6330
91	N45.1053 E34.6333
92	N45.1056 E34.6343
93	N45.1057 E34.6349
94	N45.1055 E34.6351

Номер	Координаты
95	N45.1053 E34.6351
96	N45.1051 E34.6350
97	N45.1049 E34.6355

Номер	Координаты
98	N45.1040 E34.6350
99	N45.1033 E34.6351
100	N45.1029 E34.6348

**Природоохранная зона
ПП «Белая скала»
Участок № 7**

Номер	Координаты
1	N45.1038 E34.6495
2	N45.1037 E34.6495
3	N45.1002 E34.6536
4	N45.1000 E34.6542
5	N45.0999 E34.6540
6	N45.0997 E34.6542
7	N45.0998 E34.6544
8	N45.1000 E34.6542
9	N45.0991 E34.6569
10	N45.0992 E34.6597
11	N45.0994 E34.6636
12	N45.0983 E34.6650
13	N45.0991 E34.6683
14	N45.0991 E34.6694
15	N45.0980 E34.6706
16	N45.0959 E34.6669
17	N45.0922 E34.6606
18	N45.0921 E34.6600
19	N45.0923 E34.6597
20	N45.0923 E34.6581

Номер	Координаты
21	N45.0924 E34.6578
22	N45.0924 E34.6562
23	N45.0925 E34.6559
24	N45.0925 E34.6551
25	N45.0923 E34.6548
26	N45.0925 E34.6536
27	N45.0929 E34.6539
28	N45.0931 E34.6539
29	N45.0937 E34.6544
30	N45.0939 E34.6543
31	N45.0932 E34.6530
32	N45.0927 E34.6516
33	N45.0922 E34.6502
34	N45.0919 E34.6497
35	N45.0917 E34.6493
36	N45.0915 E34.6492
37	N45.0913 E34.6490
38	N45.0912 E34.6489
39	N45.0908 E34.6489
40	N45.0907 E34.6488

Номер	Координаты
41	N45.0921 E34.6489
42	N45.0922 E34.6482
43	N45.0922 E34.6480
44	N45.0927 E34.6479
45	N45.0933 E34.6478
46	N45.0937 E34.6475
47	N45.0939 E34.6475
48	N45.0944 E34.6472

Номер	Координаты
49	N45.0950 E34.6475
50	N45.0956 E34.6469
51	N45.0975 E34.6475
52	N45.0984 E34.6478
53	N45.0992 E34.6480
54	N45.0996 E34.6480
55	N45.1035 E34.6492

**Рекреационная зона
ПП «Белая скала»
Участок № 1**

Номер	Координаты
1	N45.1382 E34.6066
2	N45.1381 E34.6058
3	N45.1389 E34.6052
4	N45.1398 E34.6047
5	N45.1405 E34.6048
6	N45.1411 E34.6048
7	N45.1419 E34.6058

Номер	Координаты
8	N45.1430 E34.6068
9	N45.1436 E34.6073
10	N45.1443 E34.6080
11	N45.1451 E34.6087
12	N45.1451 E34.6103
13	N45.1421 E34.6077
14	N45.1403 E34.6062

**Рекреационная зона
ПП «Белая скала»
Участок № 2**

Номер	Координаты
1	N45.1270 E34.6055
2	N45.1272 E34.6067
3	N45.1273 E34.6079

Номер	Координаты
4	N45.1266 E34.6077
5	N45.1255 E34.6079
6	N45.1253 E34.6079

Номер	Координаты
7	N45.1252 E34.6078
8	N45.1250 E34.6078
9	N45.1249 E34.6084
10	N45.1247 E34.6091
11	N45.1244 E34.6091
12	N45.1242 E34.6094
13	N45.1237 E34.6090
14	N45.1234 E34.6091
15	N45.1231 E34.6094
16	N45.1230 E34.6092
17	N45.1230 E34.6088
18	N45.1228 E34.6084
19	N45.1225 E34.6087
20	N45.1223 E34.6076
21	N45.1220 E34.6076

Номер	Координаты
22	N45.1220 E34.6084
23	N45.1219 E34.6090
24	N45.1214 E34.6090
25	N45.1208 E34.6081
26	N45.1201 E34.6082
27	N45.1208 E34.6067
28	N45.1210 E34.6054
29	N45.1211 E34.6047
30	N45.1213 E34.6045
31	N45.1221 E34.6045
32	N45.1230 E34.6044
33	N45.1244 E34.6038
34	N45.1249 E34.6037
35	N45.1265 E34.6051

**Рекреационная зона
ПП «Белая скала»
Участок № 3**

Номер	Координаты
1	N45.1296 E34.6309
2	N45.1291 E34.6314
3	N45.1294 E34.6320
4	N45.1307 E34.6346
5	N45.1317 E34.6364
6	N45.1322 E34.6373
7	N45.1326 E34.6382
8	N45.1332 E34.6399
9	N45.1335 E34.6414

Номер	Координаты
10	N45.1337 E34.6423
11	N45.1338 E34.6427
12	N45.1338 E34.6433
13	N45.1338 E34.6435
14	N45.1338 E34.6437
15	N45.1340 E34.6445
16	N45.1340 E34.6456
17	N45.1340 E34.6459
18	N45.1342 E34.6471

Номер	Координаты
19	N45.1345 E34.6480
20	N45.1344 E34.6480
21	N45.1322 E34.6484
22	N45.1322 E34.6486
23	N45.1325 E34.6500
24	N45.1322 E34.6501
25	N45.1322 E34.6494
26	N45.1319 E34.6478
27	N45.1316 E34.6429
28	N45.1315 E34.6427
29	N45.1302 E34.6429
30	N45.1292 E34.6431
31	N45.1263 E34.6437
32	N45.1257 E34.6439
33	N45.1252 E34.6443
34	N45.1248 E34.6443
35	N45.1243 E34.6447
36	N45.1200 E34.6455
37	N45.1195 E34.6455
38	N45.1193 E34.6448
39	N45.1189 E34.6443
40	N45.1194 E34.6430
41	N45.1197 E34.6418
42	N45.1197 E34.6404
43	N45.1195 E34.6396
44	N45.1195 E34.6390
45	N45.1200 E34.6381
46	N45.1197 E34.6373
47	N45.1197 E34.6351

Номер	Координаты
48	N45.1199 E34.6326
49	N45.1199 E34.6306
50	N45.1196 E34.6284
51	N45.1213 E34.6285
52	N45.1212 E34.6261
53	N45.1220 E34.6272
54	N45.1221 E34.6276
55	N45.1222 E34.6283
56	N45.1222 E34.6282
57	N45.1222 E34.6290
58	N45.1225 E34.6288
59	N45.1227 E34.6284
60	N45.1228 E34.6276
61	N45.1231 E34.6273
62	N45.1229 E34.6270
63	N45.1234 E34.6261
64	N45.1232 E34.6254
65	N45.1232 E34.6247
66	N45.1229 E34.6242
67	N45.1221 E34.6242
68	N45.1217 E34.6245
69	N45.1217 E34.6223
70	N45.1230 E34.6222
71	N45.1230 E34.6222
72	N45.1241 E34.6232
73	N45.1244 E34.6225
74	N45.1244 E34.6225
75	N45.1259 E34.6227
76	N45.1273 E34.6212

Номер	Координаты
77	N45.1273 E34.6200
78	N45.1277 E34.6186
79	N45.1277 E34.6179
80	N45.1278 E34.6171
81	N45.1279 E34.6165
82	N45.1282 E34.6165
83	N45.1298 E34.6163
84	N45.1307 E34.6166
85	N45.1307 E34.6215
86	N45.1313 E34.6215
87	N45.1313 E34.6208
88	N45.1313 E34.6194
89	N45.1318 E34.6194
90	N45.1318 E34.6230
91	N45.1325 E34.6231
92	N45.1338 E34.6230
93	N45.1344 E34.6229
94	N45.1354 E34.6229
95	N45.1357 E34.6229
96	N45.1363 E34.6228
97	N45.1370 E34.6228
98	N45.1373 E34.6234
99	N45.1374 E34.6236
100	N45.1394 E34.6267
101	N45.1394 E34.6288
102	N45.1392 E34.6286
103	N45.1391 E34.6287
104	N45.1390 E34.6285
105	N45.1386 E34.6285

Номер	Координаты
106	N45.1385 E34.6286
107	N45.1384 E34.6285
108	N45.1381 E34.6285
109	N45.1380 E34.6287
110	N45.1379 E34.6287
111	N45.1375 E34.6283
112	N45.1373 E34.6281
113	N45.1372 E34.6280
114	N45.1369 E34.6279
115	N45.1370 E34.6276
116	N45.1364 E34.6275
117	N45.1355 E34.6274
118	N45.1344 E34.6274
119	N45.1339 E34.6274
120	N45.1336 E34.6273
121	N45.1332 E34.6271
122	N45.1322 E34.6266
123	N45.1317 E34.6264
124	N45.1313 E34.6264
125	N45.1286 E34.6300
126	N45.1286 E34.6333
127	N45.1276 E34.6342
128	N45.1262 E34.6337
129	N45.1254 E34.6342
130	N45.1224 E34.6314
131	N45.1220 E34.6310
132	N45.1217 E34.6340
133	N45.1220 E34.6343
134	N45.1224 E34.6314

Номер	Координаты
135	N45.1254 E34.6342
136	N45.1258 E34.6345
137	N45.1257 E34.6372
138	N45.1251 E34.6371
139	N45.1251 E34.6390
140	N45.1252 E34.6390
141	N45.1256 E34.6394
142	N45.1255 E34.6403
143	N45.1269 E34.6403
144	N45.1269 E34.6402
145	N45.1268 E34.6389
146	N45.1270 E34.6383
147	N45.1274 E34.6380
148	N45.1275 E34.6377
149	N45.1274 E34.6371
150	N45.1271 E34.6360
151	N45.1262 E34.6337
152	N45.1276 E34.6342
153	N45.1276 E34.6344
154	N45.1277 E34.6346
155	N45.1279 E34.6350
156	N45.1290 E34.6341
157	N45.1288 E34.6337
158	N45.1286 E34.6333
159	N45.1286 E34.6300
160	N45.1313 E34.6264
161	N45.1326 E34.6299
162	N45.1334 E34.6286
163	N45.1336 E34.6286

Номер	Координаты
164	N45.1337 E34.6288
165	N45.1338 E34.6290
166	N45.1340 E34.6294
167	N45.1343 E34.6308
168	N45.1348 E34.6313
169	N45.1359 E34.6345
170	N45.1361 E34.6357
171	N45.1359 E34.6345
172	N45.1361 E34.6352
173	N45.1361 E34.6354
174	N45.1361 E34.6357
175	N45.1364 E34.6363
176	N45.1369 E34.6372
177	N45.1370 E34.6375
178	N45.1374 E34.6386
179	N45.1383 E34.6372
180	N45.1394 E34.6368
181	N45.1396 E34.6367
182	N45.1398 E34.6366
183	N45.1399 E34.6366
184	N45.1417 E34.6360
185	N45.1424 E34.6356
186	N45.1424 E34.6351
187	N45.1423 E34.6346
188	N45.1421 E34.6332
189	N45.1421 E34.6330
190	N45.1419 E34.6305
191	N45.1413 E34.6302
192	N45.1409 E34.6298

Номер	Координаты
193	N45.1406 E34.6296
194	N45.1398 E34.6296
195	N45.1394 E34.6295
196	N45.1394 E34.6291
197	N45.1394 E34.6288
198	N45.1394 E34.6267
199	N45.1395 E34.6267
200	N45.1416 E34.6269
201	N45.1416 E34.6232
202	N45.1410 E34.6231
203	N45.1406 E34.6237
204	N45.1404 E34.6251
205	N45.1402 E34.6253
206	N45.1399 E34.6263
207	N45.1394 E34.6267
208	N45.1374 E34.6236
209	N45.1387 E34.6229
210	N45.1394 E34.6219
211	N45.1397 E34.6213
212	N45.1399 E34.6200
213	N45.1404 E34.6188
214	N45.1407 E34.6180
215	N45.1412 E34.6174
216	N45.1416 E34.6172
217	N45.1419 E34.6172
218	N45.1423 E34.6171
219	N45.1424 E34.6176
220	N45.1425 E34.6180
221	N45.1425 E34.6180

Номер	Координаты
222	N45.1425 E34.6171
223	N45.1426 E34.6171
224	N45.1427 E34.6171
225	N45.1430 E34.6170
226	N45.1435 E34.6167
227	N45.1437 E34.6163
228	N45.1441 E34.6153
229	N45.1441 E34.6155
230	N45.1440 E34.6165
231	N45.1439 E34.6178
232	N45.1443 E34.6185
233	N45.1446 E34.6192
234	N45.1440 E34.6202
235	N45.1439 E34.6219
236	N45.1440 E34.6249
237	N45.1432 E34.6266
238	N45.1432 E34.6275
239	N45.1433 E34.6286
240	N45.1446 E34.6289
241	N45.1457 E34.6307
242	N45.1460 E34.6300
243	N45.1466 E34.6303
244	N45.1474 E34.6313
245	N45.1486 E34.6325
246	N45.1491 E34.6331
247	N45.1492 E34.6337
248	N45.1480 E34.6368
249	N45.1462 E34.6332
250	N45.1460 E34.6339

Номер	Координаты
251	N45.1453 E34.6357
252	N45.1447 E34.6363
253	N45.1438 E34.6372
254	N45.1436 E34.6375
255	N45.1440 E34.6378
256	N45.1444 E34.6385
257	N45.1444 E34.6388
258	N45.1441 E34.6413
259	N45.1442 E34.6415
260	N45.1447 E34.6418
261	N45.1449 E34.6422
262	N45.1449 E34.6428
263	N45.1440 E34.6435
264	N45.1432 E34.6430
265	N45.1430 E34.6420
266	N45.1425 E34.6418
267	N45.1420 E34.6386

Номер	Координаты
268	N45.1413 E34.6392
269	N45.1410 E34.6397
270	N45.1413 E34.6413
271	N45.1375 E34.6395
272	N45.1344 E34.6427
273	N45.1339 E34.6416
274	N45.1335 E34.6404
275	N45.1333 E34.6397
276	N45.1323 E34.6371
277	N45.1321 E34.6367
278	N45.1318 E34.6361
279	N45.1313 E34.6350
280	N45.1306 E34.6336
281	N45.1304 E34.6333
282	N45.1301 E34.6326
283	N45.1298 E34.6313

**Рекреационная зона
ПП «Белая скала»
Участок № 4**

Номер	Координаты
1	N45.1089 E34.6240
2	N45.1092 E34.6241
3	N45.1094 E34.6239
4	N45.1095 E34.6236
5	N45.1099 E34.6237
6	N45.1103 E34.6238
7	N45.1107 E34.6240

Номер	Координаты
8	N45.1108 E34.6243
9	N45.1109 E34.6246
10	N45.1109 E34.6247
11	N45.1109 E34.6249
12	N45.1108 E34.6252
13	N45.1109 E34.6252
14	N45.1111 E34.6253

Номер	Координаты
15	N45.1112 E34.6253
16	N45.1113 E34.6252
17	N45.1113 E34.6251
18	N45.1115 E34.6251
19	N45.1117 E34.6251
20	N45.1121 E34.6249
21	N45.1124 E34.6252
22	N45.1125 E34.6256
23	N45.1122 E34.6265
24	N45.1117 E34.6268
25	N45.1113 E34.6272
26	N45.1111 E34.6277
27	N45.1112 E34.6281
28	N45.1113 E34.6332
29	N45.1113 E34.6333
30	N45.1090 E34.6344
31	N45.1090 E34.6352
32	N45.1090 E34.6324
33	N45.1090 E34.6324
34	N45.1066 E34.6323
35	N45.1062 E34.6336
36	N45.1056 E34.6343
37	N45.1053 E34.6333
38	N45.1049 E34.6330
39	N45.1044 E34.6328
40	N45.1042 E34.6327
41	N45.1040 E34.6324
42	N45.1036 E34.6318
43	N45.1032 E34.6315

Номер	Координаты
44	N45.1032 E34.6314
45	N45.1030 E34.6311
46	N45.1029 E34.6308
47	N45.1027 E34.6303
48	N45.1023 E34.6300
49	N45.1022 E34.6297
50	N45.1020 E34.6295
51	N45.1018 E34.6292
52	N45.1015 E34.6289
53	N45.1011 E34.6287
54	N45.1007 E34.6285
55	N45.1001 E34.6284
56	N45.0997 E34.6281
57	N45.0989 E34.6277
58	N45.0993 E34.6272
59	N45.1001 E34.6262
60	N45.1006 E34.6256
61	N45.1009 E34.6252
62	N45.1015 E34.6245
63	N45.1018 E34.6238
64	N45.1023 E34.6230
65	N45.1029 E34.6224
66	N45.1037 E34.6217
67	N45.1043 E34.6212
68	N45.1045 E34.6210
69	N45.1062 E34.6187
70	N45.1085 E34.6156
71	N45.1093 E34.6145
72	N45.1097 E34.6142

Номер	Координаты
73	N45.1101 E34.6140
74	N45.1104 E34.6138
75	N45.1106 E34.6136
76	N45.1109 E34.6130
77	N45.1119 E34.6116
78	N45.1125 E34.6112
79	N45.1130 E34.6104
80	N45.1136 E34.6097
81	N45.1143 E34.6095
82	N45.1148 E34.6089
83	N45.1151 E34.6079
84	N45.1151 E34.6093
85	N45.1143 E34.6097
86	N45.1141 E34.6101
87	N45.1139 E34.6110
88	N45.1138 E34.6111
89	N45.1132 E34.6118
90	N45.1131 E34.6121
91	N45.1129 E34.6123
92	N45.1126 E34.6128
93	N45.1120 E34.6141
94	N45.1113 E34.6147
95	N45.1106 E34.6159
96	N45.1094 E34.6175
97	N45.1092 E34.6177
98	N45.1092 E34.6179
99	N45.1093 E34.6182
100	N45.1094 E34.6182
101	N45.1094 E34.6184

Номер	Координаты
102	N45.1093 E34.6184
103	N45.1092 E34.6186
104	N45.1089 E34.6192
105	N45.1089 E34.6193
106	N45.1088 E34.6193
107	N45.1087 E34.6194
108	N45.1086 E34.6196
109	N45.1085 E34.6196
110	N45.1085 E34.6198
111	N45.1084 E34.6199
112	N45.1082 E34.6204
113	N45.1080 E34.6206
114	N45.1080 E34.6207
115	N45.1078 E34.6209
116	N45.1076 E34.6210
117	N45.1074 E34.6212
118	N45.1074 E34.6213
119	N45.1072 E34.6214
120	N45.1070 E34.6218
121	N45.1070 E34.6218
122	N45.1069 E34.6220
123	N45.1068 E34.6220
124	N45.1067 E34.6220
125	N45.1065 E34.6221
126	N45.1064 E34.6222
127	N45.1063 E34.6222
128	N45.1062 E34.6222
129	N45.1062 E34.6223
130	N45.1061 E34.6224

Номер	Координаты
131	N45.1060 E34.6224
132	N45.1057 E34.6226
133	N45.1056 E34.6227
134	N45.1055 E34.6229
135	N45.1054 E34.6229
136	N45.1054 E34.6229
137	N45.1053 E34.6229
138	N45.1051 E34.6233
139	N45.1050 E34.6233
140	N45.1047 E34.6236
141	N45.1047 E34.6237
142	N45.1047 E34.6239
143	N45.1048 E34.6240
144	N45.1048 E34.6242
145	N45.1051 E34.6246
146	N45.1059 E34.6255
147	N45.1043 E34.6241
148	N45.1033 E34.6240
149	N45.1049 E34.6267
150	N45.1053 E34.6264
151	N45.1063 E34.6276
152	N45.1061 E34.6282
153	N45.1066 E34.6288
154	N45.1056 E34.6293
155	N45.1055 E34.6303
156	N45.1058 E34.6312
157	N45.1057 E34.6313

Номер	Координаты
158	N45.1065 E34.6317
159	N45.1067 E34.6316
160	N45.1090 E34.6315
161	N45.1086 E34.6307
162	N45.1085 E34.6306
163	N45.1085 E34.6301
164	N45.1084 E34.6298
165	N45.1083 E34.6297
166	N45.1083 E34.6294
167	N45.1082 E34.6291
168	N45.1081 E34.6286
169	N45.1081 E34.6283
170	N45.1082 E34.6273
171	N45.1082 E34.6269
172	N45.1084 E34.6264
173	N45.1083 E34.6264
174	N45.1081 E34.6263
175	N45.1080 E34.6263
176	N45.1079 E34.6262
177	N45.1079 E34.6260
178	N45.1080 E34.6256
179	N45.1080 E34.6254
180	N45.1078 E34.6254
181	N45.1078 E34.6253
182	N45.1078 E34.6251
183	N45.1081 E34.6252
184	N45.1088 E34.6245

Зона охраны историко-культурных объектов
ПП «Белая скала»
Участок № 1

Номер	Координаты
1	N45.1254 E34.5984
2	N45.1256 E34.5990
3	N45.1237 E34.6017
4	N45.1244 E34.6019
5	N45.1245 E34.6020
6	N45.1246 E34.6022
7	N45.1245 E34.6025
8	N45.1245 E34.6027
9	N45.1245 E34.6029
10	N45.1246 E34.6030
11	N45.1249 E34.6037
12	N45.1237 E34.6041
13	N45.1230 E34.6044
14	N45.1221 E34.6045
15	N45.1213 E34.6045
16	N45.1211 E34.6044
17	N45.1200 E34.6050
18	N45.1198 E34.6050
19	N45.1196 E34.6050
20	N45.1196 E34.6052
21	N45.1195 E34.6051
22	N45.1193 E34.6053
23	N45.1192 E34.6055
24	N45.1191 E34.6056
25	N45.1190 E34.6056
26	N45.1188 E34.6057

Номер	Координаты
27	N45.1187 E34.6058
28	N45.1185 E34.6059
29	N45.1183 E34.6060
30	N45.1181 E34.6062
31	N45.1179 E34.6064
32	N45.1179 E34.6065
33	N45.1178 E34.6066
34	N45.1178 E34.6067
35	N45.1178 E34.6069
36	N45.1178 E34.6070
37	N45.1177 E34.6070
38	N45.1176 E34.6070
39	N45.1175 E34.6070
40	N45.1173 E34.6072
41	N45.1172 E34.6072
42	N45.1171 E34.6073
43	N45.1170 E34.6074
44	N45.1170 E34.6075
45	N45.1169 E34.6074
46	N45.1168 E34.6076
47	N45.1168 E34.6077
48	N45.1168 E34.6077
49	N45.1169 E34.6079
50	N45.1169 E34.6080
51	N45.1169 E34.6081
52	N45.1169 E34.6082

Номер	Координаты
53	N45.1168 E34.6083
54	N45.1168 E34.6084
55	N45.1167 E34.6085
56	N45.1166 E34.6090
57	N45.1164 E34.6101
58	N45.1163 E34.6104
59	N45.1163 E34.6107
60	N45.1162 E34.6111
61	N45.1161 E34.6114
62	N45.1161 E34.6115
63	N45.1160 E34.6117
64	N45.1157 E34.6123
65	N45.1156 E34.6127
66	N45.1155 E34.6128
67	N45.1153 E34.6132
68	N45.1152 E34.6134
69	N45.1151 E34.6135
70	N45.1150 E34.6137
71	N45.1150 E34.6138
72	N45.1147 E34.6143
73	N45.1146 E34.6144
74	N45.1143 E34.6149
75	N45.1142 E34.6149
76	N45.1141 E34.6150
77	N45.1141 E34.6151
78	N45.1140 E34.6148
79	N45.1142 E34.6144
80	N45.1143 E34.6141
81	N45.1145 E34.6138

Номер	Координаты
82	N45.1145 E34.6135
83	N45.1146 E34.6132
84	N45.1147 E34.6128
85	N45.1148 E34.6127
86	N45.1149 E34.6126
87	N45.1150 E34.6124
88	N45.1150 E34.6122
89	N45.1152 E34.6119
90	N45.1152 E34.6118
91	N45.1153 E34.6118
92	N45.1153 E34.6114
93	N45.1153 E34.6111
94	N45.1155 E34.6108
95	N45.1155 E34.6106
96	N45.1152 E34.6100
97	N45.1151 E34.6093
98	N45.1151 E34.6079
99	N45.1159 E34.6065
100	N45.1181 E34.6051
101	N45.1192 E34.6039
102	N45.1193 E34.6026
103	N45.1198 E34.6015
104	N45.1200 E34.6014
105	N45.1203 E34.6014
106	N45.1207 E34.6012
107	N45.1210 E34.6011
108	N45.1214 E34.6006
109	N45.1223 E34.5997
110	N45.1230 E34.5997

Номер	Координаты
111	N45.1236 E34.5992

Номер	Координаты
112	N45.1247 E34.5987

Зона охраны историко-культурных объектов
ПП «Белая скала»
Участок № 2

Номер	Координаты
1	N45.1505 E34.6908
2	N45.1506 E34.6953
3	N45.1495 E34.6950
4	N45.1490 E34.6950
5	N45.1490 E34.6944
6	N45.1487 E34.6937
7	N45.1486 E34.6935
8	N45.1486 E34.6923
9	N45.1489 E34.6910
10	N45.1492 E34.6906
11	N45.1492 E34.6898
12	N45.1493 E34.6891

Номер	Координаты
13	N45.1493 E34.6881
14	N45.1499 E34.6879
15	N45.1496 E34.6868
16	N45.1494 E34.6856
17	N45.1494 E34.6849
18	N45.1496 E34.6849
19	N45.1496 E34.6856
20	N45.1498 E34.6867
21	N45.1500 E34.6879
22	N45.1503 E34.6878
23	N45.1504 E34.6892

Агрохозяйственная зона
ПП «Белая скала»
Участок № 1

Номер	Координаты
1	N45.1403 E34.6062
2	N45.1415 E34.6072
3	N45.1427 E34.6082
4	N45.1451 E34.6103
5	N45.1451 E34.6111

Номер	Координаты
6	N45.1457 E34.6113
7	N45.1441 E34.6133
8	N45.1441 E34.6153
9	N45.1437 E34.6163
10	N45.1435 E34.6167

Номер	Координаты
11	N45.1430 E34.6170
12	N45.1427 E34.6171
13	N45.1426 E34.6171
14	N45.1425 E34.6171
15	N45.1425 E34.6180
16	N45.1425 E34.6180
17	N45.1424 E34.6176
18	N45.1423 E34.6171
19	N45.1419 E34.6172
20	N45.1416 E34.6172
21	N45.1412 E34.6174
22	N45.1407 E34.6180
23	N45.1404 E34.6188
24	N45.1399 E34.6200
25	N45.1397 E34.6213
26	N45.1394 E34.6219
27	N45.1387 E34.6229
28	N45.1374 E34.6236
29	N45.1373 E34.6234
30	N45.1370 E34.6228
31	N45.1363 E34.6228
32	N45.1358 E34.6229
33	N45.1354 E34.6229
34	N45.1349 E34.6229
35	N45.1344 E34.6229
36	N45.1338 E34.6230
37	N45.1332 E34.6231
38	N45.1325 E34.6231
39	N45.1321 E34.6231

Номер	Координаты
40	N45.1318 E34.6230
41	N45.1318 E34.6194
42	N45.1313 E34.6194
43	N45.1313 E34.6209
44	N45.1313 E34.6215
45	N45.1307 E34.6215
46	N45.1307 E34.6166
47	N45.1298 E34.6163
48	N45.1282 E34.6165
49	N45.1277 E34.6165
50	N45.1278 E34.6147
51	N45.1282 E34.6142
52	N45.1284 E34.6137
53	N45.1284 E34.6129
54	N45.1284 E34.6127
55	N45.1286 E34.6126
56	N45.1286 E34.6125
57	N45.1287 E34.6122
58	N45.1285 E34.6119
59	N45.1285 E34.6115
60	N45.1286 E34.6112
61	N45.1286 E34.6106
62	N45.1286 E34.6105
63	N45.1283 E34.6104
64	N45.1284 E34.6098
65	N45.1285 E34.6093
66	N45.1280 E34.6081
67	N45.1273 E34.6079
68	N45.1272 E34.6066

Номер	Координаты
69	N45.1270 E34.6055
70	N45.1265 E34.6051
71	N45.1249 E34.6037
72	N45.1258 E34.6034
73	N45.1267 E34.6032
74	N45.1274 E34.6035
75	N45.1284 E34.6040
76	N45.1296 E34.6046
77	N45.1297 E34.6070
78	N45.1307 E34.6070

Номер	Координаты
79	N45.1315 E34.6059
80	N45.1324 E34.6059
81	N45.1335 E34.6061
82	N45.1338 E34.6059
83	N45.1337 E34.6071
84	N45.1358 E34.6071
85	N45.1359 E34.6064
86	N45.1366 E34.6065
87	N45.1374 E34.6066
88	N45.1382 E34.6066

**Агрохозяйственная зона
ПП «Белая скала»
Участок № 2**

Номер	Координаты
1	N45.1279 E34.6165
2	N45.1278 E34.6171
3	N45.1277 E34.6179
4	N45.1277 E34.6186
5	N45.1273 E34.6200
6	N45.1273 E34.6212
7	N45.1259 E34.6227

Номер	Координаты
8	N45.1259 E34.6223
9	N45.1271 E34.6210
10	N45.1270 E34.6200
11	N45.1272 E34.6191
12	N45.1275 E34.6185
13	N45.1274 E34.6178
14	N45.1277 E34.6165

**Агрохозяйственная зона
ПП «Белая скала»
Участок № 3**

Номер	Координаты
1	N45.1259 E34.6191
2	N45.1259 E34.6227
3	N45.1244 E34.6225
4	N45.1244 E34.6225
5	N45.1241 E34.6232
6	N45.1230 E34.6222
7	N45.1230 E34.6222
8	N45.1217 E34.6223
9	N45.1217 E34.6245
10	N45.1221 E34.6242
11	N45.1229 E34.6242
12	N45.1232 E34.6247
13	N45.1232 E34.6254
14	N45.1234 E34.6261
15	N45.1229 E34.6270
16	N45.1231 E34.6273
17	N45.1228 E34.6276
18	N45.1227 E34.6284
19	N45.1225 E34.6288
20	N45.1222 E34.6290
21	N45.1222 E34.6282
22	N45.1222 E34.6283
23	N45.1221 E34.6276
24	N45.1220 E34.6272
25	N45.1212 E34.6261
26	N45.1213 E34.6285

Номер	Координаты
27	N45.1196 E34.6284
28	N45.1199 E34.6306
29	N45.1199 E34.6326
30	N45.1197 E34.6351
31	N45.1197 E34.6373
32	N45.1200 E34.6381
33	N45.1195 E34.6390
34	N45.1195 E34.6396
35	N45.1197 E34.6404
36	N45.1197 E34.6418
37	N45.1194 E34.6430
38	N45.1189 E34.6443
39	N45.1182 E34.6436
40	N45.1182 E34.6398
41	N45.1179 E34.6408
42	N45.1179 E34.6377
43	N45.1179 E34.6351
44	N45.1181 E34.6352
45	N45.1181 E34.6345
46	N45.1167 E34.6345
47	N45.1158 E34.6323
48	N45.1149 E34.6324
49	N45.1145 E34.6328
50	N45.1131 E34.6327
51	N45.1127 E34.6328
52	N45.1121 E34.6328

Номер	Координаты
53	N45.1113 E34.6332
54	N45.1112 E34.6281
55	N45.1186 E34.6284
56	N45.1185 E34.6240
57	N45.1199 E34.6241
58	N45.1199 E34.6240
59	N45.1198 E34.6239
60	N45.1200 E34.6241
61	N45.1212 E34.6241
62	N45.1212 E34.6240
63	N45.1198 E34.6228

Номер	Координаты
64	N45.1197 E34.6208
65	N45.1217 E34.6207
66	N45.1216 E34.6195
67	N45.1229 E34.6193
68	N45.1230 E34.6210
69	N45.1237 E34.6217
70	N45.1244 E34.6224
71	N45.1244 E34.6223
72	N45.1244 E34.6211
73	N45.1245 E34.6192
74	N45.1252 E34.6192

**Агрохозяйственная зона
ПП «Белая скала»
Участок № 4**

Номер	Координаты
1	N45.1033 E34.6240
2	N45.1043 E34.6241
3	N45.1059 E34.6255
4	N45.1072 E34.6280
5	N45.1082 E34.6308
6	N45.1090 E34.6315
7	N45.1067 E34.6316
8	N45.1065 E34.6317
9	N45.1057 E34.6313

Номер	Координаты
10	N45.1058 E34.6312
11	N45.1055 E34.6303
12	N45.1056 E34.6293
13	N45.1066 E34.6288
14	N45.1061 E34.6282
15	N45.1063 E34.6276
16	N45.1053 E34.6264
17	N45.1049 E34.6267
18	N45.1033 E34.6241

**Агрохозяйственная зона
ПП «Белая скала»
Участок № 5**

Номер	Координаты
1	N45.1090 E34.6324
2	N45.1090 E34.6352
3	N45.1088 E34.6364
4	N45.1087 E34.6387
5	N45.1085 E34.6453
6	N45.1085 E34.6473
7	N45.1038 E34.6495
8	N45.1035 E34.6492
9	N45.0996 E34.6480
10	N45.0992 E34.6480
11	N45.0975 E34.6475
12	N45.0976 E34.6468
13	N45.0977 E34.6466
14	N45.0986 E34.6469
15	N45.0994 E34.6471
16	N45.0994 E34.6469
17	N45.0978 E34.6455
18	N45.0977 E34.6455
19	N45.0983 E34.6424
20	N45.0983 E34.6432
21	N45.0986 E34.6441
22	N45.0988 E34.6443
23	N45.0988 E34.6441
24	N45.0987 E34.6437
25	N45.0990 E34.6431
26	N45.0989 E34.6426

Номер	Координаты
27	N45.0989 E34.6425
28	N45.0995 E34.6422
29	N45.0993 E34.6412
30	N45.0992 E34.6406
31	N45.0988 E34.6406
32	N45.0988 E34.6390
33	N45.0987 E34.6390
34	N45.0981 E34.6387
35	N45.0979 E34.6377
36	N45.0983 E34.6373
37	N45.0988 E34.6371
38	N45.0988 E34.6364
39	N45.0983 E34.6365
40	N45.0980 E34.6353
41	N45.0984 E34.6356
42	N45.0988 E34.6351
43	N45.0988 E34.6346
44	N45.0991 E34.6346
45	N45.0998 E34.6347
46	N45.0998 E34.6350
47	N45.1001 E34.6351
48	N45.1006 E34.6346
49	N45.1011 E34.6348
50	N45.1029 E34.6339
51	N45.1029 E34.6348
52	N45.1033 E34.6351

Номер	Координаты
53	N45.1040 E34.6350
54	N45.1049 E34.6355
55	N45.1051 E34.6350
56	N45.1055 E34.6351

Номер	Координаты
57	N45.1057 E34.6349
58	N45.1056 E34.6343
59	N45.1062 E34.6336
60	N45.1066 E34.6323

**Агрохозяйственная зона
ПП «Белая скала»
Участок № 6**

Номер	Координаты
1	N45.0976 E34.6468
2	N45.0975 E34.6475
3	N45.0956 E34.6469
4	N45.0950 E34.6475
5	N45.0944 E34.6472
6	N45.0939 E34.6475
7	N45.0937 E34.6475
8	N45.0933 E34.6478
9	N45.0927 E34.6479
10	N45.0922 E34.6480
11	N45.0922 E34.6482
12	N45.0921 E34.6489
13	N45.0907 E34.6488
14	N45.0908 E34.6489
15	N45.0912 E34.6489
16	N45.0913 E34.6490
17	N45.0915 E34.6492
18	N45.0917 E34.6493
19	N45.0919 E34.6497

Номер	Координаты
20	N45.0927 E34.6516
21	N45.0932 E34.6530
22	N45.0939 E34.6543
23	N45.0937 E34.6544
24	N45.0931 E34.6539
25	N45.0929 E34.6539
26	N45.0925 E34.6536
27	N45.0923 E34.6548
28	N45.0925 E34.6551
29	N45.0925 E34.6559
30	N45.0924 E34.6562
31	N45.0924 E34.6578
32	N45.0923 E34.6581
33	N45.0923 E34.6597
34	N45.0921 E34.6600
35	N45.0915 E34.6573
36	N45.0914 E34.6569
37	N45.0900 E34.6505
38	N45.0894 E34.6479

Номер	Координаты
39	N45.0884 E34.6459
40	N45.0881 E34.6452
41	N45.0870 E34.6428
42	N45.0867 E34.6399
43	N45.0871 E34.6392
44	N45.0876 E34.6384
45	N45.0882 E34.6375
46	N45.0889 E34.6362
47	N45.0895 E34.6354
48	N45.0898 E34.6348
49	N45.0902 E34.6334
50	N45.0909 E34.6321
51	N45.0913 E34.6315
52	N45.0924 E34.6322
53	N45.0909 E34.6332
54	N45.0913 E34.6377
55	N45.0931 E34.6377
56	N45.0931 E34.6372
57	N45.0938 E34.6360

Номер	Координаты
58	N45.0952 E34.6363
59	N45.0959 E34.6357
60	N45.0964 E34.6377
61	N45.0969 E34.6397
62	N45.0969 E34.6397
63	N45.0964 E34.6394
64	N45.0963 E34.6389
65	N45.0964 E34.6379
66	N45.0961 E34.6371
67	N45.0957 E34.6368
68	N45.0953 E34.6368
69	N45.0952 E34.6370
70	N45.0956 E34.6408
71	N45.0960 E34.6427
72	N45.0960 E34.6432
73	N45.0965 E34.6446
74	N45.0972 E34.6453
75	N45.0977 E34.6465
76	N45.0977 E34.6467

**Агрохозяйственная зона
ПП «Белая скала»
Участок № 7**

Номер	Координаты
1	N45.0991 E34.6683
2	N45.1009 E34.6728
3	N45.1034 E34.6769
4	N45.1027 E34.6778

Номер	Координаты
5	N45.1005 E34.6748
6	N45.0980 E34.6706
7	N45.0991 E34.6694

**Агрохозяйственная зона
ПП «Белая скала»
Участок № 8**

Номер	Координаты
1	N45.1224 E34.6314
2	N45.1220 E34.6343

Номер	Координаты
3	N45.1217 E34.6340
4	N45.1220 E34.6310

**Агрохозяйственная зона
ПП «Белая скала»
Участок № 9**

Номер	Координаты
1	N45.1262 E34.6337
2	N45.1271 E34.6360
3	N45.1274 E34.6371
4	N45.1275 E34.6377
5	N45.1274 E34.6380
6	N45.1270 E34.6383
7	N45.1268 E34.6389
8	N45.1269 E34.6402
9	N45.1269 E34.6403

Номер	Координаты
10	N45.1255 E34.6403
11	N45.1256 E34.6394
12	N45.1252 E34.6390
13	N45.1251 E34.6390
14	N45.1251 E34.6371
15	N45.1257 E34.6372
16	N45.1258 E34.6345
17	N45.1254 E34.6342
18	N45.1262 E34.6337

**Агрохозяйственная зона
ПП «Белая скала»
Участок № 10**

Номер	Координаты
1	N45.1290 E34.6341
2	N45.1279 E34.6350
3	N45.1277 E34.6346
4	N45.1276 E34.6344

Номер	Координаты
5	N45.1276 E34.6342
6	N45.1286 E34.6333
7	N45.1288 E34.6337

**Агрохозяйственная зона
ПП «Белая скала»
Участок № 11**

Номер	Координаты
1	N45.1296 E34.6309
2	N45.1298 E34.6313
3	N45.1301 E34.6326
4	N45.1304 E34.6333
5	N45.1306 E34.6336
6	N45.1311 E34.6347
7	N45.1313 E34.6351
8	N45.1318 E34.6361
9	N45.1321 E34.6367
10	N45.1323 E34.6371
11	N45.1328 E34.6384
12	N45.1333 E34.6397
13	N45.1335 E34.6404
14	N45.1339 E34.6416
15	N45.1344 E34.6427
16	N45.1340 E34.6431
17	N45.1338 E34.6435
18	N45.1340 E34.6443
19	N45.1357 E34.6510
20	N45.1358 E34.6512
21	N45.1360 E34.6521
22	N45.1366 E34.6548
23	N45.1369 E34.6560
24	N45.1369 E34.6567
25	N45.1381 E34.6612
26	N45.1401 E34.6666

Номер	Координаты
27	N45.1405 E34.6676
28	N45.1422 E34.6718
29	N45.1440 E34.6716
30	N45.1456 E34.6712
31	N45.1466 E34.6710
32	N45.1481 E34.6706
33	N45.1483 E34.6720
34	N45.1500 E34.6720
35	N45.1504 E34.6736
36	N45.1502 E34.6779
37	N45.1500 E34.6822
38	N45.1482 E34.6821
39	N45.1484 E34.6849
40	N45.1494 E34.6849
41	N45.1494 E34.6856
42	N45.1499 E34.6879
43	N45.1493 E34.6881
44	N45.1493 E34.6891
45	N45.1492 E34.6898
46	N45.1492 E34.6906
47	N45.1489 E34.6910
48	N45.1486 E34.6923
49	N45.1486 E34.6935
50	N45.1487 E34.6937
51	N45.1490 E34.6944
52	N45.1490 E34.6950

Номер	Координаты
53	N45.1495 E34.6950
54	N45.1506 E34.6953
55	N45.1505 E34.6908
56	N45.1504 E34.6893
57	N45.1503 E34.6878
58	N45.1500 E34.6879
59	N45.1496 E34.6856
60	N45.1496 E34.6849
61	N45.1544 E34.6851
62	N45.1555 E34.6877
63	N45.1577 E34.6898
64	N45.1594 E34.6896
65	N45.1596 E34.6913
66	N45.1607 E34.6946
67	N45.1587 E34.6953
68	N45.1590 E34.6974
69	N45.1549 E34.6964
70	N45.1550 E34.7016
71	N45.1507 E34.7010
72	N45.1494 E34.6990
73	N45.1477 E34.6985
74	N45.1467 E34.6948
75	N45.1465 E34.6937
76	N45.1464 E34.6934
77	N45.1465 E34.6924
78	N45.1467 E34.6911
79	N45.1466 E34.6910
80	N45.1460 E34.6891
81	N45.1456 E34.6880

Номер	Координаты
82	N45.1450 E34.6876
83	N45.1446 E34.6856
84	N45.1453 E34.6843
85	N45.1451 E34.6830
86	N45.1452 E34.6789
87	N45.1426 E34.6787
88	N45.1429 E34.6786
89	N45.1428 E34.6775
90	N45.1411 E34.6761
91	N45.1407 E34.6747
92	N45.1402 E34.6727
93	N45.1399 E34.6718
94	N45.1397 E34.6716
95	N45.1392 E34.6700
96	N45.1391 E34.6689
97	N45.1387 E34.6673
98	N45.1381 E34.6664
99	N45.1375 E34.6651
100	N45.1365 E34.6637
101	N45.1349 E34.6600
102	N45.1343 E34.6574
103	N45.1348 E34.6563
104	N45.1348 E34.6558
105	N45.1356 E34.6552
106	N45.1360 E34.6555
107	N45.1360 E34.6553
108	N45.1356 E34.6543
109	N45.1352 E34.6534
110	N45.1350 E34.6528

Номер	Координаты
111	N45.1348 E34.6524
112	N45.1341 E34.6514
113	N45.1356 E34.6511
114	N45.1349 E34.6496
115	N45.1325 E34.6500
116	N45.1322 E34.6486
117	N45.1322 E34.6484
118	N45.1332 E34.6482
119	N45.1344 E34.6480
120	N45.1345 E34.6480
121	N45.1342 E34.6471
122	N45.1340 E34.6459
123	N45.1340 E34.6456
124	N45.1340 E34.6445

Номер	Координаты
125	N45.1338 E34.6437
126	N45.1338 E34.6435
127	N45.1338 E34.6433
128	N45.1338 E34.6427
129	N45.1337 E34.6423
130	N45.1335 E34.6414
131	N45.1334 E34.6411
132	N45.1332 E34.6399
133	N45.1326 E34.6382
134	N45.1322 E34.6373
135	N45.1317 E34.6364
136	N45.1307 E34.6346
137	N45.1294 E34.6320
138	N45.1291 E34.6314

**Агрохозяйственная зона
ПП «Белая скала»
Участок № 12**

Номер	Координаты
1	N45.1344 E34.6274
2	N45.1340 E34.6276
3	N45.1336 E34.6286
4	N45.1334 E34.6286
5	N45.1326 E34.6299
6	N45.1313 E34.6264

Номер	Координаты
7	N45.1317 E34.6264
8	N45.1322 E34.6266
9	N45.1332 E34.6271
10	N45.1336 E34.6273
11	N45.1339 E34.6274

**Агрохозяйственная зона
ПП «Белая скала»
Участок № 13**

Номер	Координаты
1	N45.1416 E34.6232
2	N45.1416 E34.6269
3	N45.1395 E34.6267
4	N45.1394 E34.6267
5	N45.1399 E34.6263

Номер	Координаты
6	N45.1402 E34.6253
7	N45.1404 E34.6251
8	N45.1406 E34.6237
9	N45.1408 E34.6234
10	N45.1410 E34.6231

**Агрохозяйственная зона
ПП «Белая скала»
Участок № 14**

Номер	Координаты
1	N45.1462 E34.6332
2	N45.1480 E34.6368
3	N45.1474 E34.6378
4	N45.1473 E34.6382
5	N45.1471 E34.6387
6	N45.1459 E34.6413
7	N45.1455 E34.6418
8	N45.1449 E34.6428
9	N45.1449 E34.6422
10	N45.1447 E34.6418

Номер	Координаты
11	N45.1442 E34.6415
12	N45.1441 E34.6413
13	N45.1444 E34.6388
14	N45.1444 E34.6385
15	N45.1440 E34.6378
16	N45.1436 E34.6375
17	N45.1437 E34.6372
18	N45.1447 E34.6363
19	N45.1453 E34.6357
20	N45.1460 E34.6338

**Агрохозяйственная зона
ПП «Белая скала»
Участок № 15**

Номер	Координаты
1	N45.1425 E34.6418
2	N45.1413 E34.6413
3	N45.1410 E34.6397

Номер	Координаты
4	N45.1413 E34.6392
5	N45.1415 E34.6390
6	N45.1420 E34.6386

**Агрохозяйственная зона
ПП «Белая скала»
Участок № 16**

Номер	Координаты
1	N45.1119 E34.5593
2	N45.1120 E34.5596
3	N45.1122 E34.5599
4	N45.1119 E34.5602
5	N45.1116 E34.5605
6	N45.1115 E34.5604
7	N45.1096 E34.5604
8	N45.1096 E34.5601
9	N45.1096 E34.5596
10	N45.1097 E34.5593

Агрохозяйственная зона
ПП «Белая скала»
Участок № 17

Номер	Координаты
1	N45.1076 E34.5503
2	N45.1078 E34.5519
3	N45.1080 E34.5523
4	N45.1063 E34.5523
5	N45.1062 E34.5522
6	N45.1059 E34.5516
7	N45.1058 E34.5511
8	N45.1058 E34.5508
9	N45.1059 E34.5505
10	N45.1056 E34.5497
11	N45.1070 E34.5496
12	N45.1069 E34.5495
13	N45.1070 E34.5495
14	N45.1071 E34.5497
15	N45.1076 E34.5503

Приложение
к постановлению Совета министров
Республики Крым
от 30 мая 2017 года № 291
(в редакции постановления
Совета министров Республики Крым
от «17» декабря 2018 года № 642)

ПОЛОЖЕНИЕ О ПРИРОДНОМ ПАРКЕ РЕГИОНАЛЬНОГО ЗНАЧЕНИЯ РЕСПУБЛИКИ КРЫМ «ТАРХАНКУТСКИЙ»

1. Общие положения

1.1. Природный парк регионального значения «Тарханкутский» (далее - Природный парк) в соответствии с распоряжением Совета министров Республики Крым от 05 февраля 2015 года № 69-р «Об утверждении Перечня особо охраняемых природных территорий регионального значения Республики Крым» является особо охраняемой природной территорией регионального значения.

1.2. Природный парк образован без ограничения срока действия.

1.3. Природный парк находится в ведении Министерства экологии и природных ресурсов Республики Крым (далее - Минприроды Крыма).

1.4. Обеспечение охраны территории Природного парка, управление по использованию территории, проведение мероприятий по сохранению биологического разнообразия и поддержанию в естественном состоянии природных комплексов и объектов на территории Природного парка осуществляет Государственное бюджетное учреждение Республики Крым национальный природный парк «Тарханкутский» (далее – ГБУ РК НПП «Тарханкутский»).

1.5. Природный парк расположен на территории Черноморского района Республики Крым.

В соответствии с распоряжением Совета министров Республики Крым от 05 февраля 2015 года № 69-р «Об утверждении Перечня особо охраняемых природных территорий регионального значения Республики Крым» площадь Природного парка составляет 10900 га.

1.6. В границах Природного парка могут находиться земли других землепользователей, которые включены в его состав и на которых хозяйственная деятельность осуществляется с соблюдением общих требований к охране окружающей природной среды.

1.7. Границы и особенности режима особой охраны Природного парка учитываются при разработке планов и перспектив экономического и социального развития, подготовке документов территориального планирования.

1.8. Границы Природного парка представлены в приложении 1 к настоящему Положению.

1.9. Сведения о характерных точках границ Природного парка представлены в приложении 2 к настоящему Положению.

Сведения о границах Природного парка внесены в Единый государственный реестр недвижимости как зона с особыми условиями использования территории с присвоением учетных номеров: 90.14.2.2; 90.14.2.3; 90.14.2.4; 90.14.2.5.

2. Цель создания и задачи природного парка

2.1. Основными целями организации Природного парка являются:

сохранение уникальных и типичных природных комплексов и объектов, достопримечательных природных образований, редких, находящихся под угрозой исчезновения и иных ценных объектов растительного и животного мира, их генетического фонда;

создание условий для регулируемого туризма и отдыха, в том числе для развития физической культуры и спорта, и сохранение рекреационных ресурсов;

экологическое воспитание населения;

сохранение объектов культурного наследия;

наблюдение за изменением состояния окружающей природной среды.

2.2. Основными задачами Природного парка являются:

охрана уникальных природных комплексов и объектов;

охрана редких и находящихся под угрозой исчезновения видов животных и растений, занесенных в Красную книгу Российской Федерации и Красную книгу Республики Крым;

охрана и восстановление охотничьих видов животных и птиц;

разработка и внедрение эффективных методов охраны природных ландшафтов и поддержание экологического баланса в условиях рекреационного использования территории Природного парка;

организация использования рекреационных ресурсов Природного парка в эколого-просветительских целях;

проведение научных исследований;

осуществление экологического мониторинга;

создание условий для отдыха населения, развития физической культуры и спорта, организация контролируемого туристско-экскурсионного обслуживания;

организация и проведение научных исследований, осуществление экологического мониторинга;

контроль за соблюдением установленного настоящим Положением режима особой охраны и природопользования, требований законодательства в области охраны окружающей природной среды.

3. Режим особой охраны территории природного парка

3.1. На территории Природного парка в соответствии с законодательством

Российской Федерации и Республики Крым устанавливаются различные режимы особой охраны и использования в зависимости от экологической и рекреационной ценности природных участков.

Режим особой охраны территории Природного парка включает систему правил и мероприятий, необходимых для выполнения стоящих перед ним задач, и устанавливается исходя из целей создания Природного парка и требований природоохранного законодательства.

3.2. На территории Природного парка выделяются следующие функциональные зоны: природоохранная, регулируемой рекреации, хозяйственная и зона экстенсивного природопользования, согласно приложениям 3, 4 к настоящему Положению.

3.2.1. На территории всего Природного парка **запрещается:**

1) любая деятельность, угрожающая состоянию природных комплексов и объектов, в том числе влекущая за собой изменение исторически сложившегося природного ландшафта, снижение и уничтожение экологической, эстетической и рекреационной ценности природного ландшафта, изменение среды обитания редких и находящихся под угрозой исчезновения видов растений и животных;

2) строительство и размещение стационарных и временных сооружений, не связанных с выполнением задач, возложенных на Природный парк;

3) нарушение почвенного покрова, проведение земляных работ и распашка земель, за исключением работ, связанных с осуществлением противопожарных мероприятий и проведением научных исследований;

4) проведение мелиоративных и любых других работ, которые могут привести к изменению гидрологического и гидрохимического режимов;

5) пускание палов, выжигание растительности;

6) мойка автотранспортных средств на берегах водных объектов;

7) проведение взрывных работ;

8) геологическое изучение, разведка и добыча полезных ископаемых;

9) уничтожение и повреждение форм рельефа и геологических отслоений, сбор образцов горных пород и минералов, остатков ископаемой флоры и фауны (кроме сбора для научных целей в установленном законодательством порядке и по согласованию с ГБУ РК НПП «Тарханкутский»);

10) любое засорение и загрязнение территории Природного парка и его водных объектов;

11) нарушение естественного состояния водных объектов;

12) создание объектов размещения отходов производства и потребления, радиоактивных, химических, взрывчатых, токсичных, отравляющих и ядовитых веществ;

13) применение ядохимикатов, минеральных удобрений, химических средств защиты растений и стимуляторов роста без согласования с уполномоченными органами и ГБУ РК НПП «Тарханкутский»;

14) движение и стоянка транспортных средств (кроме транспорта экстренных, аварийных и надзорных служб, транспорта для проведения

хозяйственных мероприятий, связанных с обеспечением функционирования Парка) без согласования с ГБУ РК НПП «Тарханкутский», за исключением их движения по дорогам общего пользования и установленным Минприроды Крыма экскурсионным экологическим маршрутам и стоянки в специально отведенных и оборудованных для этих целей местах;

15) организация лагерей, мест отдыха, стоянок автотранспорта, разведение костров, пользование открытыми источниками огня, установка палаток за пределами специально предусмотренных для этих целей мест;

16) сенокошение;

17) осуществление заготовки лекарственных растений (за исключением сбора гражданами таких ресурсов для собственных нужд);

18) разорение гнезд, нор, сбор яиц и пуха, кроме сбора в научных целях, который проводится в соответствии с требованиями действующего законодательства и по согласованию с ГБУ РК НПП «Тарханкутский»;

19) реинтродукция и интродукция, за исключением случаев, предусмотренных действующим законодательством;

20) обустройство загонов и птичников, прогон, проход и выпас сельскохозяйственных животных;

21) охота, за исключением изъятия объектов животного мира в научных целях и осуществления охоты в местах и с учетом требований, установленных законодательством Российской Федерации и Республики Крым;

22) нагонка и натаска собак;

23) нанесение на камни и деревья самовольных надписей и знаков;

24) проведение в пределах Природного парка археологических исследований без согласования с уполномоченными органами в сфере охраны культурного наследия, а также ГБУ РК НПП «Тарханкутский»;

25) уничтожение или повреждение информационных и охранных знаков, шлагбаумов, элементов благоустройства экскурсионных экологических маршрутов;

26) хранение горюче-смазочных материалов вне специально оборудованных площадок;

27) выжигание растительности;

28) использование пиротехнической продукции (за исключением проведения поисково-спасательных работ);

29) посадка летательных аппаратов и высадка пассажиров без согласования с ГБУ РК НПП «Тарханкутский»;

30) осуществление сбора дикорастущих растений и их частей, кроме сбора для научных целей в установленном законодательством порядке и по согласованию с ГБУ РК НПП «Тарханкутский»;

31) проведение массовых спортивных, зрелищных и иных мероприятий вне специально выделенных для этих целей мест и без разрешения ГБУ РК НПП «Тарханкутский»;

32) размещение рекламных и информационных щитов, не связанных с функционированием Природного парка или с обозначением границ охотничьих угодий, границ зон охраны охотничьих ресурсов;

33) вырубка, удаление (снос, уничтожение) зеленых насаждений, за исключением случаев, предусмотренных действующим законодательством Республики Крым;

34) обрезка (благоустройство) зеленых насаждений без письменного согласования с Минприроды Крыма и ГБУ РК НПП «Тарханкутский»;

35) стоянка автотранспорта в 500-метровой водоохранной зоне;

36) несанкционированный водозабор и сброс неочищенных сточных вод;

37) прогон, проход и выпас сельскохозяйственных животных, осуществляемый с нарушением договоров, заключенных с ГБУ РК НПП «Тарханкутский»;

38) сбор редких видов растений и изъятие из природной среды животных, занесенных в Красную книгу Российской Федерации и Красную книгу Республики Крым, и разрушение среды их обитания;

39) сбор зоологических, ботанических, минералогических коллекций и палеонтологических объектов без согласования с ГБУ РК НПП «Тарханкутский».

3.2.2. Природоохранная зона

Природоохранная зона предназначена для сохранения и восстановления представляющих особую ценность природных сообществ, редких и исчезающих видов растений или животных, других объектов живой и неживой природы, а также для использования в природоохранных и научных целях. Площадь природоохранной зоны составляет 3151,4913 га.

В природоохранной зоне в дополнение к указанной в подпункте 3.2.1 пункта 3.2 раздела 3 деятельности **запрещается:**

1) проезд и стоянка автотранспортных средств (за исключением транспорта должностных лиц при выполнении ими служебных обязанностей, государственных природоохранных и других уполномоченных органов, аварийно-спасательных формирований);

2) организация мест массового отдыха населения и проведение мероприятий, следствием которых является увеличение рекреационных нагрузок на природные экосистемы;

3) строительство и эксплуатация хозяйственных и жилых объектов, сооружений, в том числе линейных сооружений;

4) иные виды деятельности, влекущие за собой снижение экологической ценности данной территории или причиняющие вред охраняемым объектам растительного и животного мира и среде их обитания.

В природоохранной зоне **разрешается:**

проведение научных исследований, экологического мониторинга и специальных природоохранных мероприятий.

Развитие вольерного хозяйства с целью восстановления поголовья редких видов животных, занесенных в Красную книгу Российской Федерации и Красную книгу Республики Крым.

3.2.3. Рекреационная зона.

Рекреационная зона Природного парка – специально обустроенная и

предназначенная для массового отдыха населения и развития экологического туризма. Режим особой охраны рекреационной зоны направлен на максимальное сохранение естественного облика природных и культурных ландшафтов. Площадь рекреационной зоны составляет 637,6168 га.

В рекреационной зоне в дополнение к указанной в подпункте 3.2.1 пункта 3.2 раздела 3 деятельности **запрещается:**

- 1) организация стоянок транспортных средств вне отведенных мест;
- 2) организация туристских стоянок и разведение костров вне отведенных для этих целей мест.

В рекреационной зоне **разрешается:**

1) строительство и реконструкция дорог общего пользования при наличии данных объектов и утвержденных в установленном порядке документах территориального планирования;

2) организация по согласованию ГБУ РК НПП «Тарханкутский» мест отдыха туристов, туристических троп, пешеходных, велосипедных и конных прогулок, познавательных, туристических и экологических экскурсий, спортивных соревнований по отдельным видам спорта;

3) организация мест наблюдений за птицами с установкой соответствующей инфраструктуры;

4) проведение научно-исследовательских изысканий и археологических работ согласно действующему законодательству;

5) любительский лов рыбы с соблюдением правил рыболовства для Азово-Черноморского рыбохозяйственного бассейна.

3.2.4. Хозяйственная зона

Хозяйственная зона предназначена для проведения хозяйственной деятельности, направленной на выполнение задач, стоящих перед Природным парком (в ее границах могут находиться земли других землепользователей, земли которых включены в состав Природного парка, на которых хозяйственная деятельность осуществляется с соблюдением общих требований к охране окружающей природной среды). Площадь хозяйственной зоны составляет 187,4138 га.

В хозяйственной зоне в дополнение к указанной в подпункте 3.2.1 пункта 3.2 раздела 3 деятельности **запрещается:**

- 1) хранение всех видов ядохимикатов;
- 2) запрещается изменение целевого назначения земельных участков, находящихся в границах Природного парка, за исключением случаев, предусмотренных федеральными законами.

В хозяйственной зоне Природного парка **разрешается:**

1) научно-исследовательская работа;

2) деятельность по обслуживанию, ремонту, охране, противопожарным мероприятиям коммуникаций, инженерных сооружений без нарушения природоохранной и рекреационной ценности ландшафтов.

3) строительство и эксплуатация хозяйственных и рекреационных объектов, сооружений, в том числе линейных сооружений;

4) строительство и реконструкция дорог общего пользования при наличии

данных объектов в утвержденных в установленном порядке документах территориального планирования.

3.2.5. Зона экстенсивного природопользования предназначена для удовлетворения нужд местного населения, не входящих в противоречие с основными задачами, возложенными на Природный парк, а также ведения сельского хозяйства экологически безвредными методами в пределах земельных участков, право на которые оформлено в соответствии с действующим законодательством. Площадь зоны экстенсивного природопользования составляет 6923,4787 га.

В зоне экстенсивного природопользования в дополнение к указанной в подпункте 3.2.1 пункта 3.2 раздела 3 деятельности **запрещается**:

- 1) проезд по грунтовым дорогам вне обозначенных маршрутов;
- 2) изменение целевого назначения земельных участков, находящихся в границах Природного парка, за исключением случаев, предусмотренных федеральными законами;
- 3) организация мест отдыха, ночлега, разведение костров;
- 4) хранение всех видов ядохимикатов
- 5) применение токсичных химических препаратов в качестве удобрений, а также для борьбы с вредителями, болезнями растений, сорняками;
- 6) сжигание сухих листьев и травы, проведение сельскохозяйственных палов.

В зоне экстенсивного природопользования **разрешается**:

- 1) научно-исследовательская работа;
- 2) проведение необходимых биотехнических мероприятий;
- 3) сбор лекарственных растений и грибов, не занесенных в природоохранные списки, для личных нужд;
- 4) выпас животных в рамках договоров, заключенных с ГБУ РК НПП «Тарханкутский»;
- 5) деятельность по обслуживанию, ремонту, охране, противопожарным мероприятиям коммуникаций, инженерных сооружений, не нарушающая природоохранной и рекреационной ценности ландшафтов;
- 6) ведение сельского хозяйства безвредными методами в пределах участков, выделенных гражданам в постоянное пользование, при согласовании с ГБУ РК НПП «Тарханкутский»;
- 7) сенокошение в рамках договоров, заключенных с ГБУ РК НПП «Тарханкутский».

3.3. На территории Природного парка хозяйственная и иная деятельность осуществляется с соблюдением настоящего Положения и Требований по предотвращению гибели объектов животного мира при осуществлении производственных процессов, а также при эксплуатации транспортных магистралей, трубопроводов, линий связи и электропередачи, утвержденных постановлением Правительства Российской Федерации от 13 августа 1996 года № 997.

3.4. Организация обслуживания посетителей, деятельность по обеспечению регулируемого экологического туризма, научно-

исследовательская деятельность осуществляются ГБУ РК НПП «Тарханкутский».

3.5. Проектная документация объектов, строительство, реконструкция, которых на территории Природного парка допускаются настоящим Положением, подлежит государственной экологической экспертизе в соответствии с Федеральным законом от 23 ноября 1995 года № 174-ФЗ «Об экологической экспертизе».

4. Организация охраны территории природного парка

4.1. Государственный надзор в области охраны и использования особо охраняемых природных территорий осуществляется Министерством при осуществлении регионального государственного экологического надзора в соответствии с законодательством Российской Федерации, Республики Крым в порядке, установленном Советом министров Республики Крым.

Государственный надзор в области охраны и использования особо охраняемых природных территорий может также осуществляться должностными лицами ГБУ РК НПП «Тарханкутский» в соответствии с законодательством Российской Федерации, Республики Крым в порядке, установленном Советом министров Республики Крым.

4.2. Охрана территории Природного парка, его природных комплексов и объектов обеспечивается ГБУ РК НПП «Тарханкутский».

4.3. Ответственность за нарушение режима Природного парка устанавливается в соответствии с законодательством Российской Федерации и Республики Крым.

4.4. Граждане, а также собственники, владельцы и пользователи земельных участков, расположенных в границах Природного парка, обязаны соблюдать установленный режим особой охраны Природного парка и его функциональных зон и несут за его нарушение административную, уголовную и иную установленную законом ответственность.

4.5. Вред, причиненный природным объектам и комплексам в границах Природного парка, подлежит возмещению в соответствии с утвержденными в установленном порядке таксами и методиками исчисления размера ущерба, а при их отсутствии – по фактическим затратам на их восстановление.

**Заместитель Председателя
Совета министров Республики Крым –
руководитель Аппарата
Совета министров Республики Крым**



Л. ОПАНАСЮК

Приложение 1
к Положению
о Природном парке
регионального значения
Республики Крым
«Тарханкутский»

**Границы Природного парка регионального значения Республики Крым
«Тарханкутский»**



Приложение 2
к Положению
о Природном парке
регионального значения
Республики Крым
«Тарханкутский»

**Сведения о характерных точках границ Природного парка
регионального значения Республики Крым «Тарханкутский»**

*Географические координаты поворотных точек границ земельного участка
(система координат СК-63, зона 5)*

№ характерных точек границ	Координаты, м	
	X	Y
ЗООИТ № 90.14.2.2		
Часть № 1	-	-
1	5014291.61	4307859.28
2	5014218.26	4307953.40
3	5014017.69	4308236.84
4	5013867.67	4308514.64
5	5013752.42	4308818.85
6	5013557.65	4309179.46
7	5013559.12	4309188.58
8	5013558.11	4309189.59
9	5013557.25	4309190.79
10	5013372.47	4309491.70
11	5013019.48	4309896.49
12	5013018.41	4309897.99
13	5013017.68	4309899.57
14	5013017.23	4309901.25
15	5013017.08	4309902.61
16	5013013.77	4309989.91
17	5012985.53	4310062.32
18	5012904.36	4310208.85
19	5012903.74	4310210.19
20	5012833.65	4310397.78
21	5012762.11	4310520.89
22	5012761.42	4310522.32
23	5012705.83	4310667.39
24	5012705.35	4310669.16
25	5012705.20	4310670.89
26	5012705.25	4310671.91
27	5012726.41	4310879.87
28	5012726.44	4310880.11
29	5012772.48	4311243.65
30	5012772.53	4311244.00

31	5012802.56	4311428.41
32	5012802.56	4311599.05
33	5012804.32	4311606.06
34	5012807.06	4311616.95
35	5012090.30	4311643.20
36	5011611.00	4311660.77
37	5011622.58	4311829.44
38	5011629.00	4311923.02
39	5011633.17	4311983.76
40	5011885.70	4311978.74
41	5011887.48	4311992.49
42	5011898.28	4312075.64
43	5011909.20	4312159.69
44	5011920.25	4312244.80
45	5011931.45	4312331.02
46	5011932.90	4312342.20
47	5011967.00	4312346.47
48	5011990.02	4312360.12
49	5012008.45	4312420.82
50	5012022.41	4312466.78
51	5012035.30	4312492.58
52	5012082.60	4312516.25
53	5012105.86	4312527.89
54	5012108.79	4312579.39
55	5012216.49	4312596.02
56	5012237.74	4312609.05
57	5012241.70	4312626.27
58	5012274.62	4312764.56
59	5012311.18	4312880.19
60	5012316.66	4312909.74
61	5012343.82	4313056.01
62	5012346.79	4313072.01
63	5012366.79	4313169.62
64	5012295.62	4313218.31
65	5012107.86	4313363.94
66	5011971.52	4313525.28
67	5011753.56	4313298.69
68	5011492.42	4312912.20
69	5011305.21	4312277.29
70	5011258.94	4311770.87
71	5011280.55	4311650.03
72	5011311.04	4311479.47
73	5011502.48	4311057.82
74	5011820.01	4310107.14
75	5012331.24	4309101.35
76	5012546.27	4308538.10
77	5012651.03	4308260.86
78	5012717.69	4308165.07
79	5012730.77	4308119.90
80	5012737.85	4308108.56
81	5012738.21	4308094.22
82	5012738.42	4308093.50
83	5012738.26	4308092.47
84	5012742.38	4307931.13
85	5013030.30	4307905.41

86	5013876.52	4307697.69
87	5014230.00	4307689.53
1	5014291.61	4307859.28
Часть № 2	-	-
88	5011600.45	4312702.74
89	5011601.78	4312704.23
90	5011600.29	4312705.56
91	5011598.96	4312704.07
88	5011600.45	4312702.74
Часть № 3	-	-
92	5011599.00	4312705.95
93	5011597.52	4312707.28
94	5011596.18	4312705.79
95	5011597.67	4312704.46
92	5011599.00	4312705.95
Часть № 4	-	-
96	5011549.91	4312652.33
97	5011551.25	4312653.82
98	5011549.76	4312655.16
99	5011548.42	4312653.67
96	5011549.91	4312652.33
Часть № 5	-	-
100	5011504.27	4312607.75
101	5011505.61	4312609.24
102	5011504.12	4312610.58
103	5011502.78	4312609.09
100	5011504.27	4312607.75
Часть № 6	-	-
104	5011458.23	4312564.23
105	5011459.57	4312565.72
106	5011458.08	4312567.05
107	5011456.75	4312565.56
104	5011458.23	4312564.23
Часть № 7	-	-
108	5011412.33	4312519.38
109	5011413.66	4312520.87
110	5011412.17	4312522.21
111	5011410.84	4312520.72
108	5011412.33	4312519.38
Часть № 8	-	-
112	5011368.28	4312475.72
113	5011369.61	4312477.21
114	5011368.12	4312478.55
115	5011366.79	4312477.06
112	5011368.28	4312475.72
Часть № 9	-	-
116	5011640.67	4312746.92
117	5011642.00	4312748.41
118	5011640.51	4312749.75
119	5011639.18	4312748.26
116	5011640.67	4312746.92
Часть № 10	-	-
120	5011685.12	4312797.33
121	5011686.45	4312798.82
122	5011684.96	4312800.15

123	5011683.63	4312798.66
120	5011685.12	4312797.33
Часть № 11	-	-
124	5011727.09	4312844.95
125	5011728.38	4312846.48
126	5011726.86	4312847.77
127	5011725.56	4312846.25
124	5011727.09	4312844.95
Часть № 12	-	-
128	5011767.27	4312891.12
129	5011765.70	4312892.35
130	5011764.46	4312890.77
131	5011766.04	4312889.54
128	5011767.27	4312891.12
Часть № 13	-	-
132	5011814.63	4312944.96
133	5011813.06	4312946.19
134	5011811.82	4312944.62
135	5011813.40	4312943.39
132	5011814.63	4312944.96
Часть № 14	-	-
136	5011855.38	4312991.53
137	5011853.80	4312992.76
138	5011852.57	4312991.18
139	5011854.15	4312989.95
136	5011855.38	4312991.53
Часть № 15	-	-
140	5011897.18	4313039.15
141	5011895.61	4313040.38
142	5011894.38	4313038.81
143	5011895.95	4313037.58
140	5011897.18	4313039.15
Часть № 16	-	-
144	5011938.51	4313085.46
145	5011939.78	4313087.01
146	5011938.24	4313088.28
147	5011936.97	4313086.73
144	5011938.51	4313085.46
Часть № 17	-	-
148	5011980.27	4313132.91
149	5011978.72	4313134.18
150	5011977.45	4313132.64
151	5011979.00	4313131.37
148	5011980.27	4313132.91
Часть № 18	-	-
152	5012020.58	4313179.26
153	5012021.84	4313180.80
154	5012020.29	4313182.07
155	5012019.03	4313180.52
152	5012020.58	4313179.26
Часть № 19	-	-

156	5012062.48	4313228.30
157	5012063.92	4313229.69
158	5012062.53	4313231.13
159	5012061.09	4313229.75
156	5012062.48	4313228.30
Часть № 20	-	-
160	5012105.83	4313276.90
161	5012104.39	4313278.28
162	5012103.00	4313276.84
163	5012104.44	4313275.45
160	5012105.83	4313276.90
Часть № 21	-	-
164	5012144.40	4313321.57
165	5012142.90	4313322.89
166	5012141.58	4313321.38
167	5012143.09	4313320.06
164	5012144.40	4313321.57
Часть № 22	-	-
168	5016917.74	4311285.66
169	5017217.97	4311412.88
170	5017218.88	4311472.06
171	5017219.14	4311488.94
172	5017366.37	4311819.52
173	5017379.21	4311863.65
174	5017430.56	4311920.62
175	5017583.02	4312049.81
176	5017621.53	4312065.85
177	5017728.25	4311992.84
178	5017828.64	4312149.80
179	5018043.48	4312454.91
180	5018356.10	4313535.67
181	5018428.02	4313781.84
182	5018483.17	4313911.31
183	5017849.88	4314123.31
184	5017343.54	4314180.36
185	5017020.19	4314193.15
186	5016879.97	4314183.24
187	5016587.70	4313991
188	5016110.48	4313530.38
189	5015893.13	4313251.43
190	5015812.76	4313043.46
191	5015829.32	4312971.14
192	5015773.91	4312942.92
193	5015674.10	4312702.96
194	5015605.13	4311747.55
195	5015419.50	4311696.56
196	5014686.53	4311788.63
197	5014617.93	4311868.07
198	5014177.42	4311918.62
199	5014159.37	4311624.34
200	5013885.56	4311616.52

201	5013831.03	4311680.39
202	5013798.37	4311707.70
203	5013705.85	4311752.23
204	5013642.32	4311797.41
205	5013600.92	4311867.20
206	5013589.64	4311867.79
207	5013400.09	4311877.63
208	5013338.82	4311880.81
209	5013277.60	4311883.98
210	5013216.45	4311887.16
211	5013026.37	4311897.03
212	5012863.00	4311905.51
213	5012868.07	4311614.72
214	5012825.05	4311616.29
215	5012823.45	4311605.51
216	5012822.56	4311599.58
217	5012822.56	4311427.60
218	5012822.43	4311426.00
219	5012792.30	4311240.96
220	5012746.30	4310877.72
221	5012725.39	4310672.25
222	5012779.81	4310530.23
223	5012851.38	4310407.09
224	5012852.09	4310405.58
225	5012922.21	4310217.89
226	5013003.35	4310071.43
227	5013003.91	4310070.22
228	5013033.02	4309995.60
229	5013033.10	4309995.39
230	5013033.55	4309993.71
231	5013033.69	4309992.35
232	5013036.93	4309906.90
233	5013311.45	4309592.11
234	5013326.33	4309606.02
235	5014079.68	4310310.15
236	5014079.46	4310310.93
237	5014324.22	4310354.79
238	5014390.80	4310154.10
239	5014404.73	4310149.13
240	5014551.75	4310283.05
241	5015134.68	4310530.07
242	5015870.83	4310842.02
168	5016917.74	4311285.66
Часть № 23	-	-
243	5018289.85	4313373.81
244	5018287.97	4313374.48
245	5018287.30	4313372.60
246	5018289.18	4313371.92
243	5018289.85	4313373.81
Часть № 24	-	-
247	5018215.10	4313396.05

248	5018215.77	4313397.94
249	5018213.89	4313398.61
250	5018213.21	4313396.73
247	5018215.10	4313396.05
Часть № 25	-	-
251	5018137.52	4313421.75
252	5018135.67	4313422.51
253	5018134.92	4313420.65
254	5018136.77	4313419.90
251	5018137.52	4313421.75
Часть № 26	-	-
255	5018058.87	4313446.41
256	5018057.06	4313447.26
257	5018056.21	4313445.44
258	5018058.02	4313444.60
255	5018058.87	4313446.41
Часть № 27	-	-
259	5017980.09	4313471.81
260	5017978.28	4313472.66
261	5017977.43	4313470.84
262	5017979.24	4313470
259	5017980.09	4313471.81
Часть № 28	-	-
263	5017909.51	4313496.02
264	5017907.70	4313496.87
265	5017906.85	4313495.05
266	5017908.67	4313494.21
263	5017909.51	4313496.02
Часть № 29	-	-
267	5017908.92	4313492.78
268	5017907.10	4313493.63
269	5017906.26	4313491.81
270	5017908.07	4313490.97
267	5017908.92	4313492.78
Часть № 30	-	-
271	5017827.44	4313507.11
272	5017828.28	4313508.92
273	5017826.47	4313509.76
274	5017825.63	4313507.95
271	5017827.44	4313507.11
Часть № 31	-	-
275	5017746.20	4313523.47
276	5017744.38	4313524.32
277	5017743.54	4313522.50
278	5017745.35	4313521.66
275	5017746.20	4313523.47
Часть № 32	-	-
279	5017664.37	4313537.96
280	5017662.56	4313538.80
281	5017661.72	4313536.99
282	5017663.53	4313536.14

279	5017664.37	4313537.96
Часть № 33	-	-
283	5017583.07	4313552.55
284	5017581.16	4313553.15
285	5017580.56	4313551.24
286	5017582.47	4313550.64
283	5017583.07	4313552.55
Часть № 34	-	-
287	5017498.28	4313567.68
288	5017496.35	4313568.21
289	5017495.81	4313566.29
290	5017497.74	4313565.75
287	5017498.28	4313567.68
Часть № 35	-	-
291	5017415.70	4313580.13
292	5017416.14	4313582.08
293	5017414.19	4313582.52
294	5017413.75	4313580.57
291	5017415.70	4313580.13
Часть № 36	-	-
295	5017334.98	4313596.99
296	5017333.03	4313597.43
297	5017332.59	4313595.48
298	5017334.54	4313595.04
295	5017334.98	4313596.99
Часть № 37	-	-
299	5017251.59	4313610.28
300	5017249.64	4313610.73
301	5017249.19	4313608.78
302	5017251.14	4313608.33
299	5017251.59	4313610.28
Часть № 38	-	-
303	5017172.95	4313625.82
304	5017171.00	4313626.26
305	5017170.56	4313624.31
306	5017172.51	4313623.87
303	5017172.95	4313625.82
Часть № 39	-	-
307	5017088.85	4313637.84
308	5017089.29	4313639.79
309	5017087.34	4313640.23
310	5017086.90	4313638.28
307	5017088.85	4313637.84
Часть № 40	-	-
311	5017006.74	4313654.15
312	5017004.79	4313654.60
313	5017004.35	4313652.65
314	5017006.30	4313652.20
311	5017006.74	4313654.15
Часть № 41	-	-
315	5016924.75	4313668.68

316	5016922.80	4313669.13
317	5016922.35	4313667.18
318	5016924.30	4313666.73
315	5016924.75	4313668.68
Часть № 42	-	-
319	5016843.23	4313682.89
320	5016841.28	4313683.34
321	5016840.83	4313681.39
322	5016842.78	4313680.94
319	5016843.23	4313682.89
Часть № 43	-	-
323	5016760.92	4313697.34
324	5016758.97	4313697.78
325	5016758.52	4313695.83
326	5016760.47	4313695.39
323	5016760.92	4313697.34
Часть № 44	-	-
327	5016679.08	4313711.86
328	5016677.13	4313712.31
329	5016676.69	4313710.36
330	5016678.64	4313709.91
327	5016679.08	4313711.86
Часть № 45	-	-
331	5016597.01	4313726.15
332	5016595.06	4313726.60
333	5016594.61	4313724.65
334	5016596.56	4313724.20
331	5016597.01	4313726.15
Часть № 46	-	-
335	5016514.41	4313738.65
336	5016514.85	4313740.60
337	5016512.90	4313741.04
338	5016512.46	4313739.09
335	5016514.41	4313738.65
Часть № 47	-	-
339	5016432.70	4313754.88
340	5016430.75	4313755.33
341	5016430.31	4313753.38
342	5016432.26	4313752.93
339	5016432.70	4313754.88
Часть № 48	-	-
343	5013032.80	4310326.76
344	5013029.90	4310336.49
345	5013019.54	4310334.12
346	5013022.44	4310324.26
343	5013032.80	4310326.76
Часть № 49	-	-
347	5023309.26	4301113.20
348	5023517.69	4301389.18
349	5023177.73	4301559.18

350	5023019.67	4301657.17
351	5023006.10	4301665.58
352	5022919.36	4301620.84
353	5022925.46	4301607.92
354	5022973.05	4301632.80
347	5023309.26	4301113.20
Часть № 50	-	-
355	5023529.94	4301405.41
356	5023905.58	4301902.79
357	5023841.33	4301923.87
358	5023657.50	4302009.92
359	5023523.16	4301990.73
360	5023293.96	4301875.38
361	5023046.79	4301740.56
362	5023074.79	4301685.19
363	5023038.27	4301665.77
364	5023187.60	4301576.58
355	5023529.94	4301405.41
Часть № 51	-	-
365	5024180.93	4302267.38
366	5025048.86	4302824.05
367	5025529.29	4303242.40
368	5025590.12	4303344.45
369	5025563.61	4303351.45
370	5025407.92	4303324.21
371	5025127.48	4303220.71
372	5024463.67	4303327.91
373	5023779.53	4303359.95
374	5023433.22	4303452.62
375	5023359.05	4302963.17
376	5023177.07	4302335.44
377	5023133.23	4302184.21
378	5022981.07	4301765.20
379	5022986.99	4301747.78
380	5023016.42	4301763.50
381	5023023.24	4301750.50
382	5023276.53	4301888.65
383	5023515.66	4302009.34
368	5023663.28	4302029.30
384	5023849.26	4301942.24
385	5023918.31	4301919.64
386	5024180.93	4302267.38
365	5024180.93	4302267.38
Часть № 52	-	-
387	5026051.85	4303248.88
388	5026164.34	4303255.94
389	5026230.45	4303286.54
390	5026405.70	4303518.18
391	5026326.10	4303850.28
392	5026139.58	4304014.99

393	5026119.73	4304200.20
394	5026203.38	4304402.80
395	5026041.91	4304548.52
396	5025910.17	4304645.38
397	5025680.09	4304638.02
398	5024977.62	4304860.27
399	5024621.67	4305014.46
400	5024366.34	4304998.75
401	5024043.41	4304963.01
402	5023674.84	4304985.13
403	5023666.24	4304973.72
404	5023530.24	4304303.75
405	5023441.72	4303470.94
406	5023783.59	4303379.56
407	5024465.16	4303347.86
408	5025126.47	4303241.00
409	5025401.84	4303343.28
410	5025562.32	4303371.53
411	5025598.16	4303362.24
412	5025696.38	4303452.72
413	5025816.22	4303393.82
414	5025966.76	4303284.31
387	5026051.85	4303248.88
Часть № 53	-	-
415	5027795	4305149.68
416	5028173.47	4305636.50
417	5028295.36	4305797.99
418	5028467.66	4306068.35
419	5028526.54	4306184.31
420	5028543.28	4306381.96
421	5028528.64	4306521.65
422	5028537.22	4306653.43
423	5028582.95	4306766.87
424	5028611.85	4306808.07
425	5028674.25	4306865.85
426	5028787.01	4306915.55
427	5028857.19	4306977.16
428	5028880.80	4307031.30
429	5028877.47	4307120.50
430	5028799.18	4307427.15
431	5028786.52	4307438.38
432	5028793.79	4307448.26
433	5029079.54	4307836.59
434	5029105.57	4307792.22
435	5029137.01	4307761.98
436	5029103.29	4307867.82
437	5029100.81	4307887.03
438	5029044.21	4307968.91
439	5028972.55	4308045.44
440	5028864.03	4308154.59

441	5028773.90	4308245.24
442	5028611.89	4308356.65
443	5028579.07	4308409.38
444	5028517.88	4308488.10
445	5028499.06	4308527.58
446	5028493.99	4308532.16
447	5028432.87	4308691.89
448	5028414.73	4308739.29
449	5028313.36	4308923.06
450	5028306.59	4308944.70
451	5028158.75	4308769.07
452	5027986.21	4308459.93
453	5027834.22	4308336.80
454	5027719.97	4308155.06
455	5027511.96	4307873.02
456	5027486.25	4307838.53
457	5027466.24	4307830.10
458	5027397.89	4307841.93
459	5027355.09	4307805.30
460	5027298.17	4307745.87
461	5027295.42	4307743.00
462	5027298.97	4307734.60
463	5027268.44	4307654.58
464	5027253.25	4307637.90
465	5027339.07	4307617.25
466	5027419.65	4307627.81
467	5027425.09	4307627.87
468	5027425.09	4307436.24
469	5027396.67	4307421.30
470	5027324.01	4307418.00
471	5027267.61	4307394.36
472	5027252.55	4307378.84
473	5027220.61	4307345.92
474	5027168.79	4307321.38
475	5027060.57	4307333.99
476	5026933.56	4307381.05
477	5026855.86	4307386.12
478	5026746.36	4307329.90
479	5026708.31	4307317.47
480	5026627.81	4307291.17
481	5026501.13	4307303.24
482	5026476.14	4307309.59
483	5026444.49	4307273.83
484	5026448.69	4307258.75
485	5026419.51	4307230.98
486	5026423.76	4307223.42
487	5026494.59	4307212.23
488	5026565.06	4307215.31
489	5026619.75	4307217.68
490	5026734.44	4307236.08

491	5026792.14	4307265.95
492	5026852.34	4307297.10
493	5026921.88	4307298.21
494	5026952.46	4307298.70
495	5026958.51	4307295.49
496	5026984.28	4307281.81
497	5027019.77	4307262.98
498	5027023.27	4307222.40
499	5026970.33	4307125.12
500	5026987.31	4307116.49
501	5027035.73	4307141.76
502	5027183.64	4307187.73
503	5027264.53	4307195.57
504	5027776.66	4307302.50
505	5027806.25	4307315.95
506	5027970.82	4307452.41
507	5028083.78	4307504.16
508	5028135.46	4307527.83
509	5028358.71	4307506.99
510	5028425.84	4307525.81
511	5028546.93	4307586.83
512	5028584.00	4307593.47
513	5028601.72	4307575.51
514	5028602.22	4307536.89
515	5028573.15	4307495.88
516	5028465.69	4307419.66
517	5028365.34	4307385.97
518	5028253.45	4307338.42
519	5028119.86	4307251.38
520	5028083.78	4307208.42
521	5028020.51	4307133.08
522	5027264.52	4307038.37
523	5027264.52	4306965.20
524	5026992.26	4306937.58
525	5026958.51	4306934.16
526	5026930.44	4306931.29
527	5026896.88	4306927.90
528	5026633.94	4306897.92
529	5026452.67	4306895.72
530	5026328.88	4306911.47
531	5026177.75	4306906.22
532	5026174.09	4306893.50
533	5026161.41	4306869.21
534	5026155.19	4306772.94
535	5026166.03	4306644.92
536	5026215.54	4306501.14
537	5026194.37	4306214.33
538	5026186.38	4306175.60
539	5025934.20	4306153.91
540	5025796.07	4306077.21

541	5025632.06	4305892.11
542	5025554.95	4305806.45
543	5025518.87	4305772.61
544	5024986.07	4305520.00
545	5024296.70	4305342.05
546	5023718.06	4305002.42
547	5024043.76	4304983.03
548	5024622.84	4305034.57
549	5024984.14	4304879.19
550	5025684.48	4304657.61
551	5025915.03	4304665.34
552	5026902.27	4304857.21
553	5027082.18	4304711.16
554	5027199.97	4304512.89
415	5027795.00	4305149.68
ЗООУИТ № 90.14.2.3.		
Часть № 1	-	-
1	5012651.03	4308260.86
2	5012546.27	4308538.10
3	5012331.24	4309101.35
4	5011820.01	4310107.14
5	5011502.48	4311057.82
6	5011311.04	4311479.47
7	5011280.55	4311650.03
8	5011258.94	4311770.87
9	5011305.21	4312277.29
10	5011492.42	4312912.20
11	5011753.56	4313298.69
12	5011971.52	4313525.28
13	5011924.12	4313581.38
14	5011800.55	4313737.04
15	5011643.28	4313703.34
16	5011591.13	4313651.19
17	5011589.52	4313556.51
18	5011486.02	4313278.08
19	5011400.97	4313164.15
20	5011193.95	4312780.61
21	5011027.06	4312384.23
22	5010929.97	4312138.71
23	5010990.95	4312127.47
24	5010986.94	4312069.97
25	5010963.40	4312010.33
26	5010946.55	4311958.97
27	5010981.86	4311869.91
28	5011024.38	4311822.57
29	5011014.75	4311722.27
30	5011048.55	4311684.63
31	5011042.57	4311670.30
32	5011034.85	4311651.79

33	5011046.21	4311620.55
34	5011043.96	4311597.47
35	5011092.33	4311550.39
36	5011121.21	4311296.82
37	5011160.25	4311237.16
38	5011152.75	4311181.48
39	5011157.39	4311131.48
40	5011201.65	4311082.27
41	5011251.98	4310942.18
42	5011272.04	4310898.47
43	5011314.14	4310851.66
44	5011321.72	4310812.26
45	5011303.54	4310794.25
46	5011338.58	4310744.38
47	5011344.95	4310687.50
48	5011317.02	4310678.93
49	5011362.25	4310669.36
50	5011424.61	4310591.34
51	5011406.83	4310510.65
52	5011402.25	4310468.98
53	5011419.05	4310438.17
54	5011392.87	4310371.73
55	5011382.47	4310298.00
56	5011399.16	4310281.65
57	5011429.61	4310273.21
58	5011446.91	4310243.26
59	5011432.35	4310196.45
60	5011377.71	4310117.87
61	5011359.38	4310109.23
62	5011354.00	4310109.00
63	5011348.00	4310106.00
64	5011337.00	4310104.00
65	5011330.00	4310104.00
66	5011327.00	4310104.00
67	5011325.00	4310103.00
68	5011325.00	4310100.00
69	5011330.08	4310095.43
70	5011327.81	4310094.36
71	5011350.03	4310076.27
72	5011290.05	4309940.44
73	5011292.00	4309926.24
74	5011292.00	4309925.00
75	5011292.00	4309918.00
76	5011294.00	4309910.00
77	5011294.37	4309909.02
78	5011297.03	4309889.66
79	5011340.74	4309868.06
80	5011344.00	4309861.00
81	5011352.00	4309847.00
82	5011355.17	4309840.20

83	5011358.16	4309817.52
84	5011356.00	4309806.00
85	5011359.00	4309793.00
86	5011361.00	4309778.00
87	5011368.00	4309759.00
88	5011378.00	4309737.00
89	5011392.00	4309716.00
90	5011392.52	4309715.43
91	5011415.40	4309658.63
92	5011564.90	4309546.77
93	5011523.30	4309510.74
94	5011508.93	4309481.89
95	5011509.30	4309481.43
96	5011529.31	4309456.18
97	5011573.57	4309436.07
98	5011621.05	4309374.59
99	5011645.49	4309318.74
100	5011715.44	4309328.12
101	5011777.82	4309277.48
102	5011828.92	4309295.26
103	5011853.39	4309340.13
104	5011917.78	4309334.29
105	5011930.49	4309352.46
106	5011994.90	4309296.53
107	5012027.78	4309197.95
108	5011975.31	4309065.50
109	5011949.20	4308979.17
110	5011997.49	4308985.50
111	5012000.89	4308974.65
112	5012016.00	4308976.00
113	5012024.00	4308965.00
114	5012032.00	4308941.00
115	5012038.00	4308917.00
116	5012040.00	4308905.00
117	5012044.00	4308885.00
118	5012048.00	4308867.00
119	5012054.00	4308848.00
120	5012059.00	4308834.00
121	5012063.00	4308827.00
122	5012067.00	4308821.00
123	5012079.00	4308794.00
124	5012087.00	4308769.00
125	5012101.00	4308654.00
126	5012108.00	4308595.00
127	5012110.00	4308547.00
128	5012100.00	4308506.00
129	5012086.00	4308475.00
130	5012082.00	4308471.00
131	5012076.00	4308468.00
132	5012073.00	4308463.00

133	5012071.00	4308455.00
134	5012073.00	4308421.00
135	5012073.00	4308410.00
136	5012075.00	4308399.00
137	5012080.00	4308384.00
138	5012086.00	4308371.00
139	5012098.00	4308338.00
140	5012108.00	4308314.00
141	5012122.00	4308291.00
142	5012127.00	4308275.00
143	5012134.00	4308262.00
144	5012147.00	4308251.00
145	5012165.00	4308241.00
146	5012176.00	4308231.00
147	5012191.00	4308228.00
148	5012219.00	4308213.00
149	5012243.00	4308188.00
150	5012254.00	4308167.00
151	5012260.00	4308158.00
152	5012266.00	4308151.00
153	5012274.00	4308148.00
154	5012284.00	4308148.00
155	5012303.56	4308135.97
156	5012321.60	4308150.74
157	5012573.46	4308372.34
1	5012651.03	4308260.86
Часть № 2	-	-
158	5011231.63	4312343.47
159	5011230.14	4312344.80
160	5011228.81	4312343.31
161	5011230.30	4312341.98
158	5011231.63	4312343.47
Часть № 3	-	-
162	5011185.72	4312299.55
163	5011184.24	4312300.88
164	5011182.90	4312299.39
165	5011184.39	4312298.06
162	5011185.72	4312299.55
Часть № 4	-	-
166	5011140.48	4312255.63
167	5011138.99	4312256.96
168	5011137.66	4312255.47
169	5011139.15	4312254.14
166	5011140.48	4312255.63
Часть № 5	-	-
170	5011117.43	4311768.11
171	5011118.28	4311808.39
172	5011077.67	4311808.94
173	5011076.90	4311768.73
170	5011117.43	4311768.11
Часть № 6	-	-

174	5011095.23	4312211.80
175	5011096.56	4312213.29
176	5011095.07	4312214.63
177	5011093.74	4312213.14
174	5011095.23	4312211.80
Часть № 7		
178	5011049.60	4312168.05
179	5011048.11	4312169.38
180	5011046.77	4312167.89
181	5011048.26	4312166.56
178	5011049.60	4312168.05
Часть № 8	-	-
182	5011006.60	4312126.11
183	5011005.11	4312127.45
184	5011003.78	4312125.96
185	5011005.27	4312124.62
182	5011006.60	4312126.11
Часть № 9	-	-
186	5011277.14	4312388.45
187	5011275.65	4312389.78
188	5011274.31	4312388.29
189	5011275.80	4312386.96
186	5011277.14	4312388.45
Часть № 10	-	-
190	5011293.36	4312789.04
191	5011303.39	4312791.06
192	5011302.43	4312801.49
193	5011291.92	4312799.39
190	5011293.36	4312789.04
Часть № 11	-	-
194	5011323.97	4312432.76
195	5011322.48	4312434.10
196	5011321.15	4312432.61
197	5011322.64	4312431.27
194	5011323.97	4312432.76
Часть № 12	-	-
198	5011471.01	4312989.76
199	5011470.04	4313000.07
200	5011459.88	4312998.89
201	5011460.84	4312988.17
198	5011471.01	4312989.76
Часть № 13	-	-
202	5011638.48	4313187.60
203	5011637.76	4313198.24
204	5011627.49	4313198.40
205	5011628.16	4313187.77
202	5011638.48	4313187.60
Часть № 14	-	-
206	5011805.85	4313385.52
207	5011806.00	4313396.11
208	5011795.95	4313398.09

209	5011795.86	4313387.47
206	5011805.85	4313385.52
Часть № 15	-	-
210	5013328.95	4305688.65
211	5013282.08	4305969.01
212	5013272.06	4306128.05
213	5013250.85	4306134.45
214	5013213.19	4306031.74
215	5013100.05	4306034.53
216	5013100.73	4306080.68
217	5012922.07	4306082.12
218	5012923.96	4305982.52
219	5012953.39	4305952.43
220	5013047.49	4305944.46
221	5013047.48	4305844.17
222	5013046.81	4305838.80
223	5013048.05	4305838.02
224	5013081.54	4305785.80
225	5013271.32	4305710.34
210	5013328.95	4305688.65
Часть № 16	-	-
226	5013534.90	4304555.84
227	5013332.68	4305666.32
228	5013095.00	4305755.90
229	5013130.86	4305380.71
230	5013176.98	4305084.04
231	5013222.71	4304991.15
232	5013218.66	4304872.11
233	5013136.70	4304707.54
234	5013097.78	4304579.84
235	5013095.95	4304543.87
236	5013505.11	4304543.03
237	5013505.20	4304537.35
226	5013534.90	4304555.84
Часть № 17	-	-
238	5014385.07	4300779.52
239	5014367.85	4300791.40
240	5014179.74	4301219.89
241	5014131.56	4301408.31
242	5014127.75	4301552.15
243	5014126.89	4301552.15
244	5014127.27	4301570.13
245	5014122.53	4301749.04
246	5014120.00	4301764.74
247	5014062.12	4301758.97
248	5014059.80	4301797.24
249	5014103.78	4302252.53
250	5014136.25	4302251.25
251	5014100.53	4302352.36
252	5013878.96	4303129.96

253	5013545.26	4303999.51
254	5013513.56	4304018.44
255	5013515.20	4303916.31
256	5013413.18	4303752.63
257	5013423.00	4303689.78
258	5013403.96	4303644.40
259	5013512.18	4303396.55
260	5013524.56	4303315.62
261	5013429.67	4303044.92
262	5013472.72	4303029.29
263	5013473.16	4302894.84
264	5013564.22	4302812.93
265	5013623.25	4302721.21
266	5013693.71	4302677.42
267	5013728.93	4302609.19
268	5013723.23	4302401.26
269	5013810.18	4302326.74
270	5013792.75	4302156.88
271	5013777.33	4302089.67
272	5013776.23	4302035.40
273	5013749.74	4301995.64
274	5013752.99	4301955.74
275	5013774.16	4301941.38
276	5013785.58	4301906.56
277	5013766.13	4301887.75
278	5013705.97	4301894.51
279	5013698.31	4301884.66
280	5013765.87	4301855.16
281	5013789.79	4301756.98
282	5013853.50	4301624.11
283	5013785.44	4301427.31
284	5013774.47	4301323.26
285	5013792.25	4301306.44
286	5013784.95	4301271.53
287	5013799.80	4301234.62
288	5013930.54	4301138.64
289	5013942.47	4301031.27
290	5013948.16	4301007.53
291	5013982.17	4300865.65
292	5013996.72	4300804.97
293	5013984.30	4300723.11
294	5013997.89	4300694.57
295	5014039.22	4300658.63
296	5014097.67	4300492.95
238	5014385.07	4300779.52
Часть № 18	-	-
297	5014203.00	4300677.00
298	5014189.00	4300818.00
299	5014027.00	4300771.00
300	5014065.00	4300636.00

297	5014203.00	4300677.00
Часть № 19	-	-
301	5020591.39	4298734.91
302	5020627.90	4298742.84
303	5020735.85	4298749.19
304	5020772.37	4298765.07
305	5020773.95	4298784.12
306	5020794.59	4298834.92
307	5020821.58	4298880.96
308	5020881.90	4298980.97
309	5020913.65	4299115.91
310	5020874.81	4299151.95
311	5020838.47	4299154.85
312	5020828.99	4299140.30
313	5020752.81	4299007.02
314	5020720.04	4298975.29
315	5020717.82	4298976.55
316	5020716.26	4298973.60
317	5020678.38	4298998.04
318	5020693.79	4299033.23
319	5020699.52	4299049.51
320	5020661.91	4299287.86
321	5019938.86	4298883.21
322	5019910.60	4298873.05
323	5019966.63	4298688.77
324	5019977.27	4298573.64
325	5020159.59	4298592.03
326	5020234.20	4298634.89
327	5020299.29	4298641.24
328	5020332.63	4298619.02
329	5020343.74	4298595.21
330	5020370.73	4298598.38
331	5020434.23	4298636.48
332	5020434.23	4298652.36
333	5020461.21	4298657.12
334	5020491.38	4298647.59
335	5020515.19	4298658.71
336	5020542.18	4298693.63
301	5020591.39	4298734.91
Часть № 20	-	-
337	5022083.98	4299837.08
338	5022225.52	4299904.67
339	5022394.22	4299955.81
340	5022415.94	4299996.39
341	5022565.35	4300015.41
342	5022650.72	4300059.60
343	5022693.28	4300093.06
344	5022786.32	4300129.78
345	5022803.47	4300137.37
346	5022800.20	4300142.10
347	5022774.14	4300179.76

348	5022859.95	4300395.24
349	5022963.63	4300655.55
350	5021326.33	4299763.09
351	5021039.98	4299500.13
352	5021039.33	4299492.49
353	5021057.00	4299465.00
354	5021057.00	4299451.00
355	5021066.26	4299445.21
356	5021160.43	4299403.93
357	5021215.87	4299370.86
358	5021216.70	4299352.33
359	5021253.46	4299341.68
360	5021302.55	4299371.34
361	5021346.34	4299354.21
362	5021480.57	4299424.87
363	5021517.07	4299492.98
364	5021561.08	4299527.06
365	5021619.12	4299522.00
366	5021659.68	4299589.22
367	5021866.45	4299688.34
337	5022083.98	4299837.08
Часть № 21	-	-
368	5025758.74	4303110.85
369	5025765.52	4303196.78
370	5025758.42	4303196.14
371	5025754.52	4303222.18
372	5025730.79	4303239.51
373	5025707.65	4303256.63
374	5025714.72	4303269.68
375	5025716.46	4303272.95
376	5025717.83	4303275.43
377	5025721.99	4303283.16
378	5025734.34	4303306.35
379	5025590.12	4303344.45
380	5025529.29	4303242.40
381	5025535.51	4303247.82
382	5025673.46	4303126.11
383	5025732.03	4303074.81
368	5025758.74	4303110.85
Часть № 22	-	-
384	5026497.34	4303409.78
385	5026567.65	4303523.50
386	5026538.91	4303569.58
387	5026473.86	4303673.88
388	5026449.81	4303712.45
389	5026426.42	4303866.99
390	5026294.31	4303992.47
391	5026310.68	4304111.79
392	5026263.98	4304253.20
393	5026295.80	4304268.49
394	5026203.38	4304402.80
395	5026119.73	4304200.20

396	5026139.58	4304014.99
397	5026326.10	4303850.28
398	5026405.70	4303518.18
399	5026230.45	4303286.54
400	5026164.34	4303255.94
401	5026051.85	4303248.88
402	5025966.76	4303284.31
403	5025816.22	4303393.82
404	5025696.38	4303452.72
405	5025598.16	4303362.24
406	5025743.66	4303324.51
407	5025760.04	4303303.18
408	5025772.81	4303294.23
409	5025774.42	4303296.02
410	5025779.55	4303291.42
411	5025778.04	4303289.74
412	5025783.49	4303284.91
413	5025788.60	4303294.60
414	5025789.62	4303294.13
415	5025831.12	4303367.28
416	5025840.20	4303361.76
417	5025831.52	4303347.69
418	5025826.92	4303350.45
419	5025793.22	4303292.48
420	5025831.03	4303275.08
421	5025831.12	4303267.22
422	5025832.00	4303266.46
423	5025832.17	4303264.84
424	5025854.98	4303263.00
425	5025911.04	4303214.00
426	5025965.24	4303149.68
427	5026030.67	4303113.21
428	5026139.74	4303153.62
429	5026201.31	4303142.18
430	5026252.81	4303157.52
431	5026336.12	4303212.44
432	5026398.87	4303273.14
384	5026497.34	4303409.78
Часть № 23	-	-
433	5027931.21	4304991.99
434	5027921.16	4305020.44
435	5027979.21	4305119.13
436	5028043.06	4305096.47
437	5028073.01	4305137.15
438	5028063.23	4305176.26
439	5028112.38	4305288.31
440	5028188.20	4305405.72
441	5028185.45	4305485.16
442	5028219.05	4305526.87
443	5028278.33	4305561.23

444	5028301.12	4305544.72
445	5028304.30	4305570.40
446	5028428.36	4305687.33
447	5028477.99	4305775.33
448	5028521.23	4305812.08
449	5028626.12	4305991.27
450	5028638.93	4306027.36
451	5028676.58	4306134.78
452	5028710.50	4306219.93
453	5028805.42	4306358.58
454	5028864.12	4306378.85
455	5028941.18	4306483.98
456	5028977.17	4306595.16
457	5029080.44	4306617.47
458	5029104.27	4306629.08
459	5029162.93	4306702.71
460	5029219.45	4306721.04
461	5029212.43	4306742.43
462	5029221.59	4306778.18
463	5029198.98	4306806.90
464	5029218.26	4306861.36
465	5029296.14	4306876.56
466	5029328.15	4306958.14
467	5029212.97	4307060.26
468	5029205.29	4307067.08
469	5028799.18	4307427.15
470	5028877.47	4307120.50
471	5028880.80	4307031.30
472	5028857.19	4306977.16
473	5028787.01	4306915.55
474	5028674.25	4306865.85
475	5028611.85	4306808.07
476	5028582.95	4306766.87
477	5028537.22	4306653.43
478	5028528.64	4306521.65
479	5028543.28	4306381.96
480	5028526.54	4306184.31
481	5028467.66	4306068.35
482	5028295.36	4305797.99
483	5028173.47	4305636.50
484	5027795.00	4305149.68
485	5027199.97	4304512.89
486	5027082.18	4304711.16
487	5026902.27	4304857.21
488	5025915.03	4304665.34
489	5026054.93	4304563.70
490	5026217.65	4304416.86
491	5026285.09	4304319.34
492	5026316.94	4304278.65
493	5026358.59	4304298.66

494	5026387.81	4304226.47
495	5026431.78	4304117.88
496	5026585.40	4304043.08
497	5026665.59	4304004.03
498	5026721.63	4303976.75
499	5027059.73	4304217.30
500	5027061.32	4304216.56
501	5027154.75	4304174.11
502	5027220.21	4304243.45
503	5027242.09	4304322.11
504	5027245.47	4304355.90
505	5027269.61	4304374.84
506	5027295.08	4304359.82
507	5027297.07	4304374.06
508	5027279.08	4304395.01
509	5027291.70	4304446.59
510	5027371.84	4304402.78
511	5027363.19	4304460.29
512	5027410.40	4304488.29
513	5027439.49	4304542.28
514	5027546.73	4304621.72
515	5027565.06	4304643.10
516	5027577.59	4304700.54
517	5027611.20	4304711.54
518	5027595.92	4304728.96
519	5027676.89	4304834.98
520	5027696.37	4304832.58
521	5027701.79	4304874.48
522	5027715.83	4304903.20
523	5027747.92	4304918.08
524	5027802.61	4304906.47
525	5027856.39	4304930.44
433	5027931.21	4304991.99
Часть № 24	-	-
526	5029971.07	4308110.01
527	5030030.49	4308251.61
528	5030101.53	4308371.85
529	5030162.77	4308531.98
530	5030284.71	4308729.17
531	5030297.70	4308756.46
532	5030076.89	4308849.67
533	5030094.08	4308716.59
534	5029464.03	4307447.50
535	5029539.89	4307374.54
536	5029602.90	4307422.55
537	5029595.81	4307467.54
538	5029622.09	4307495.53
539	5029706.59	4307651.91
540	5029719.96	4307719.43
541	5029799.36	4307900.10

542	5029792.06	4307952.05
543	5029802.00	4307982.49
544	5029844.35	4308022.54
545	5029868.51	4308026.91
526	5029971.07	4308110.01
ЗОУИТ № 90.14.2.4		
Часть № 1	-	-
1	5014954.60	4303494.75
2	5014522.56	4304343.17
3	5014354.04	4304671.53
4	5013952.49	4305453.94
5	5013328.95	4305688.65
6	5013271.32	4305710.34
7	5013081.54	4305785.80
8	5013094.00	4305766.36
9	5013095.00	4305755.90
10	5013332.68	4305666.32
11	5013940.35	4305437.28
12	5014214.73	4304900.96
13	5014704.47	4303943.71
14	5014928.88	4303505.60
1	5014954.60	4303494.75
Часть № 2	-	-
15	5016815.02	4304685.48
16	5016758.58	4304755.54
17	5016757.28	4304756.85
18	5016756.38	4304757.52
19	5016605.57	4304857.53
20	5016605.04	4304857.86
21	5016603.65	4304858.53
22	5016308.38	4304972.82
23	5016023.52	4305083.60
24	5015724.69	4305270.70
25	5015590.67	4305373.84
26	5015526.75	4305438.41
27	5015487.75	4305514.46
28	5015299.25	4305876.90
29	5015155.99	4306161.45
30	5015152.72	4306209.93
31	5015152.59	4306211.93
32	5015147.63	4306285.46
33	5015147.49	4306287.46
34	5015126.37	4306600.63
35	5015126.33	4306600.99
36	5015106.39	4306792.19
37	5015102.07	4306807.50
38	5015101.52	4306809.43
39	5015078.16	4306891.36
40	5015077.68	4306893.31
41	5015061.60	4306949.06
42	5015061.05	4306950.99
43	5015052.18	4306981.98

44	5015039.15	4307020.44
45	5015038.51	4307022.33
46	5015016.39	4307087.56
47	5015015.75	4307089.45
48	5014814.53	4307682.73
49	5014742.59	4307836.49
50	5014675.40	4307937.82
51	5014158.63	4308701.65
52	5014134.52	4308751.98
53	5014094.43	4308819.49
54	5014093.49	4308820.81
55	5014092.26	4308822.05
56	5014091.06	4308822.91
57	5013905.33	4308936.88
58	5013573.38	4309202.74
59	5013388.16	4309504.15
60	5013311.45	4309592.11
61	5013036.93	4309906.90
62	5013033.69	4309992.35
63	5013033.55	4309993.71
64	5013033.10	4309995.39
65	5013033.02	4309995.60
66	5013003.91	4310070.22
67	5013003.35	4310071.43
68	5012922.21	4310217.89
69	5012852.09	4310405.58
70	5012851.38	4310407.09
71	5012779.81	4310530.23
72	5012725.39	4310672.25
73	5012746.30	4310877.72
74	5012792.30	4311240.96
75	5012822.43	4311426
76	5012822.56	4311427.60
77	5012822.56	4311599.58
78	5012823.45	4311605.51
79	5012825.05	4311616.29
80	5012807.06	4311616.95
81	5012804.32	4311606.06
82	5012802.56	4311599.05
83	5012802.56	4311428.41
84	5012772.53	4311244
85	5012772.48	4311243.65
86	5012726.44	4310880.11
87	5012726.41	4310879.87
88	5012705.25	4310671.91
89	5012705.20	4310670.89
90	5012705.35	4310669.16
91	5012705.83	4310667.39
92	5012761.42	4310522.32
93	5012762.11	4310520.89
94	5012833.65	4310397.78
95	5012903.74	4310210.19
96	5012904.36	4310208.85
97	5012985.53	4310062.32
98	5013013.77	4309989.91

99	5013017.08	4309902.61
100	5013017.23	4309901.25
101	5013017.68	4309899.57
102	5013018.41	4309897.99
103	5013019.48	4309896.49
104	5013372.47	4309491.70
105	5013557.25	4309190.79
106	5013558.11	4309189.59
107	5013559.12	4309188.58
108	5013559.52	4309188.22
109	5013893.32	4308920.88
110	5013894.34	4308920.16
111	5014078.50	4308807.16
112	5014117.45	4308741.55
113	5014117.72	4308741.12
114	5014719.98	4307834.58
115	5014230.00	4307689.53
116	5013876.52	4307697.69
117	5013030.30	4307905.41
118	5012742.38	4307931.13
119	5012742.89	4307911.00
120	5013027.76	4307885.56
121	5013872.81	4307678.00
122	5014230.82	4307669.65
123	5014731.87	4307812.22
124	5014794.25	4307678.97
125	5014802.36	4307656.35
126	5015033.02	4306976.25
127	5015086.69	4306788.55
128	5015106.42	4306599.10
129	5015136.18	4306158.09
130	5015136.31	4306157.02
131	5015136.76	4306155.34
132	5015137.22	4306154.26
133	5015281.45	4305867.79
134	5015469.98	4305505.28
135	5015509.66	4305427.91
136	5015509.90	4305427.48
137	5015510.90	4305426.05
138	5015511.45	4305425.44
139	5015576.93	4305359.29
140	5015577.61	4305358.67
141	5015577.94	4305358.41
142	5015712.88	4305254.56
143	5015713.67	4305254.00
144	5016013.71	4305066.15
145	5016014.02	4305065.97
146	5016015.39	4305065.31
147	5016301.15	4304954.18
148	5016595.42	4304840.27
149	5016744.04	4304741.71
150	5016803.03	4304668.49
151	5016813.38	4304665.23
152	5016810.87	4304674.82
15	5016815.02	4304685.48

Часть № 3	-	-
153	5020915.73	4300268.56
154	5020937.74	4300278.50
155	5020802.81	4300361.44
156	5020692.30	4300418.74
157	5020485.85	4300458.45
158	5020385.61	4300466.52
159	5020220.28	4300406.56
160	5019931.67	4300784.03
161	5019926.38	4300778.81
162	5020079.72	4300555.05
163	5020187.38	4300397.94
164	5020275.91	4300293.78
165	5020486.28	4300046.29
166	5020229.78	4300388.01
167	5020386.21	4300446.41
168	5020482.69	4300438.69
169	5020687.08	4300399.38
170	5020793.23	4300343.88
153	5020915.73	4300268.56
Часть № 4	-	-
171	5020794.95	4300353.87
172	5020793.21	4300354.06
173	5020793.02	4300352.32
174	5020794.76	4300352.13
171	5020794.95	4300353.87
Часть № 5	-	-
175	5020270.33	4300418.03
176	5020270.49	4300419.77
177	5020268.75	4300419.93
178	5020268.59	4300418.18
175	5020270.33	4300418.03
Часть № 6	-	-
179	5020175.96	4300432.08
180	5020174.22	4300432.26
181	5020174.04	4300430.52
182	5020175.78	4300430.34
179	5020175.96	4300432.08
Часть № 7	-	-
183	5023529.94	4301405.41
184	5023187.60	4301576.58
185	5023038.27	4301665.77
186	5023074.79	4301685.19
187	5023046.79	4301740.56
188	5023293.96	4301875.38
189	5023523.16	4301990.73
190	5023657.50	4302009.92
191	5023841.33	4301923.87
192	5023905.58	4301902.79
193	5023918.31	4301919.64
194	5023849.26	4301942.24
195	5023663.28	4302029.30
196	5023515.66	4302009.34
197	5023276.53	4301888.65
198	5023023.24	4301750.50

199	5023032.53	4301732.78
200	5023054.47	4301690.95
201	5023023.40	4301674.66
202	5023006.10	4301665.58
203	5023019.67	4301657.17
204	5023177.73	4301559.18
205	5023517.69	4301389.18
183	5023529.94	4301405.41
Часть № 8	-	-
206	5022668.57	4301579.77
207	5022383.17	4301446.98
208	5021831.36	4301482.34
209	5021488.01	4301410.19
210	5021844.05	4302684.44
211	5021956.28	4303086.08
212	5022091.01	4303378.59
213	5022136.44	4303564.71
214	5022188.19	4303637.92
215	5022243.93	4303657.29
216	5022653.65	4303661.23
217	5023433.22	4303452.62
218	5023779.53	4303359.95
219	5024463.67	4303327.91
220	5025127.48	4303220.71
221	5025407.92	4303324.21
222	5025563.61	4303351.45
223	5025590.12	4303344.45
224	5025734.34	4303306.35
225	5025739.48	4303316.00
226	5025741.52	4303316.15
227	5025760.04	4303303.18
228	5025743.66	4303324.51
229	5025598.16	4303362.24
230	5025562.32	4303371.53
231	5025401.84	4303343.28
232	5025126.47	4303241.00
233	5024465.16	4303347.86
234	5023783.59	4303379.56
235	5023441.72	4303470.94
236	5022654.90	4303681.24
237	5022238.91	4303676.72
238	5022208.02	4303665.98
239	5022254.84	4303732.23
240	5022398.61	4304116.40
241	5022722.03	4304928.68
242	5022618.36	4304966.81
243	5022165.08	4303777.20
244	5022046.89	4303609.98
245	5021588.66	4303450.72
246	5021261.58	4303383.73
247	5020389.70	4303501.75
248	5020365.84	4303499.69
249	5020377.02	4303951.69
250	5020250.46	4303919.19
251	5020126.64	4303886.29

252	5020096.42	4303878.25
253	5019949.56	4303833.40
254	5019904.46	4303820.87
255	5019826.22	4303799.14
256	5019751.45	4303772.72
257	5019747.67	4303771.38
258	5019688.19	4303750.37
259	5019616.32	4303715.10
260	5019545.63	4303680.38
261	5019506.55	4303665.45
262	5019505.62	4303469.50
263	5019739.98	4303445.74
264	5019750.75	4303437.16
265	5019761.94	4303428.24
266	5019982.34	4303252.64
267	5020009.74	4303190.95
268	5020233.81	4302809.36
269	5020236.30	4302805.11
270	5020244.40	4302808.04
271	5020279.57	4302850.48
272	5020367.95	4303346.26
273	5020366.11	4303479.67
274	5020400.43	4303482.59
275	5021263.92	4303363.79
276	5021593.33	4303431.26
277	5022039.72	4303586.35
278	5021996.03	4303410.59
279	5021861.65	4303118.85
280	5021433.42	4301585.97
281	5021377.85	4301387.03
282	5021284.11	4301367.34
283	5020607.31	4301288.18
284	5019716.00	4301436.31
285	5019707.45	4301437.66
286	5019724.80	4301414.62
287	5019758.29	4301409.08
288	5020608.23	4301268.15
289	5021286.89	4301347.53
290	5021371.79	4301365.36
291	5021139.38	4300533.43
292	5021187.89	4300324.55
293	5021151.31	4300072.20
294	5021092.67	4300077.66
295	5021129.72	4299972.41
296	5021199.88	4299965.93
297	5021232.14	4299983.67
298	5021288.70	4300330.40
299	5021240.25	4300523.48
300	5021481.95	4301388.50
301	5021834.13	4301462.48
302	5022384.43	4301426.85
303	5022898.55	4301664.86
304	5022888.15	4301683.18
206	5022668.57	4301579.77
Часть № 9		
	-	-

305	5025890.17	4312319.69
306	5026257.69	4314418.01
307	5026150.72	4314384.24
308	5025699.68	4311810.25
309	5025719.48	4311809.36
310	5025732.19	4311808.39
311	5025744.60	4311853.53
312	5025769.05	4311924.38
313	5025812.24	4312113.16
314	5025854.94	4312247.46
305	5025890.17	4312319.69
Часть № 10	-	-
315	5026295.80	4304268.49
316	5026316.94	4304278.65
317	5026285.09	4304319.34
318	5026217.65	4304416.86
319	5026054.93	4304563.70
320	5025915.03	4304665.34
321	5025684.48	4304657.61
322	5024984.14	4304879.19
323	5024622.84	4305034.57
324	5024043.76	4304983.03
325	5023718.06	4305002.42
326	5023446.96	4305018.56
327	5023077.31	4304926.04
328	5022977.16	4304891.93
329	5023096.24	4304920.01
330	5023449.50	4304998.65
331	5023674.84	4304985.13
332	5024043.41	4304963.01
333	5024366.34	4304998.75
334	5024621.67	4305014.46
335	5024977.62	4304860.27
336	5025680.09	4304638.02
337	5025910.17	4304645.38
338	5026041.91	4304548.52
339	5026203.38	4304402.80
315	5026295.80	4304268.49
Часть № 11	-	-
340	5026965.74	4314231.08
341	5027221.26	4314722.21
342	5027213.29	4314719.68
343	5027190.81	4314712.58
344	5026948.90	4314242.04
345	5026576.95	4313870.09
346	5026523.34	4313720.63
347	5026546.78	4313728.44
348	5026592.68	4313857.54
340	5026965.74	4314231.08
Часть № 12	-	-
349	5029167.30	4307732.85
350	5029123.01	4307871.28
351	5029122.17	4307877.76
352	5029113.21	4307869.10
353	5029100.81	4307887.03

354	5029103.29	4307867.82
355	5029137.01	4307761.98
349	5029167.30	4307732.85
ЗООИТ № 90.14.2.5		
Часть № 1	-	-
1	5014122.00	4309744.00
2	5014107.00	4309797.00
3	5014075.00	4309914.00
4	5014046.33	4310018.79
5	5014149.40	4310044.96
6	5014191.00	4310055.00
7	5014176.00	4310108.00
8	5014134.00	4310229.00
9	5014103.05	4310227.66
10	5014079.68	4310310.15
11	5013326.33	4309606.02
12	5013374.26	4309598.81
13	5013421.88	4309586.90
14	5013493.32	4309572.35
15	5013547.56	4309572.35
16	5013601.80	4309578.97
17	5013681.18	4309576.32
18	5013747.32	4309584.26
19	5013785.69	4309588.23
20	5013805.53	4309600.13
21	5013851.83	4309649.08
22	5013920.00	4309717.00
23	5013978.83	4309766.82
24	5014022.49	4309774.76
25	5014078.05	4309769.47
1	5014122.00	4309744.00
Часть № 2	-	-
26	5014719.98	4307834.58
27	5014117.72	4308741.12
28	5014117.45	4308741.55
29	5014078.50	4308807.16
30	5013894.34	4308920.16
31	5013893.32	4308920.88
32	5013559.52	4309188.22
33	5013559.12	4309188.58
34	5013557.65	4309179.46
35	5013752.42	4308818.85
36	5013867.67	4308514.64
37	5014017.69	4308236.84
38	5014218.26	4307953.40
39	5014291.61	4307859.28
40	5014230.00	4307689.53
26	5014719.98	4307834.58
Часть № 3	-	-
41	5014928.88	4303505.60
42	5014704.47	4303943.71
43	5014214.73	4304900.96
44	5013940.35	4305437.28
45	5013332.68	4305666.32
46	5013534.90	4304555.84

47	5013505.20	4304537.35
48	5013512.20	4304102.83
41	5014928.88	4303505.60
Часть № 4	-	-
49	5014358.93	4304523.56
50	5014360.78	4304524.32
51	5014360.02	4304526.17
52	5014358.17	4304525.41
49	5014358.93	4304523.56
Часть № 5	-	-
53	5014292.17	4304500.78
54	5014294.02	4304501.54
55	5014293.26	4304503.39
56	5014291.41	4304502.63
53	5014292.17	4304500.78
Часть № 6	-	-
57	5014223.69	4304477.98
58	5014225.54	4304478.74
59	5014224.78	4304480.59
60	5014222.93	4304479.83
57	5014223.69	4304477.98
Часть № 7	-	-
61	5014158.87	4304455.35
62	5014160.72	4304456.11
63	5014159.96	4304457.96
64	5014158.11	4304457.20
61	5014158.87	4304455.35
Часть № 8	-	-
65	5014092.27	4304432.10
66	5014094.12	4304432.86
67	5014093.36	4304434.71
68	5014091.51	4304433.95
65	5014092.27	4304432.10
Часть № 9	-	-
69	5014025.97	4304409.32
70	5014027.82	4304410.08
71	5014027.06	4304411.93
72	5014025.21	4304411.17
69	5014025.97	4304409.32
Часть № 10	-	-
73	5013961.34	4304387.03
74	5013960.58	4304388.87
75	5013958.73	4304388.11
76	5013959.49	4304386.26
73	5013961.34	4304387.03
Часть № 11	-	-
77	5013892.96	4304363.62
78	5013894.81	4304364.38
79	5013894.05	4304366.23
80	5013892.20	4304365.47
77	5013892.96	4304363.62
Часть № 12	-	-
81	5013822.90	4304339.70
82	5013824.75	4304340.47
83	5013823.99	4304342.31

84	5013822.14	4304341.55
81	5013822.90	4304339.70
Часть № 13	-	-
85	5013750.93	4304315.68
86	5013752.78	4304316.44
87	5013752.02	4304318.29
88	5013750.17	4304317.53
85	5013750.93	4304315.68
Часть № 14	-	-
89	5013692.04	4304295.49
90	5013691.27	4304297.34
91	5013689.42	4304296.57
92	5013690.19	4304294.72
89	5013692.04	4304295.49
Часть № 15	-	-
93	5013638.22	4304277.05
94	5013640.07	4304277.81
95	5013639.31	4304279.66
96	5013637.46	4304278.90
93	5013638.22	4304277.05
Часть № 16	-	-
97	5013568.11	4304252.71
98	5013569.96	4304253.47
99	5013569.20	4304255.32
100	5013567.35	4304254.56
97	5013568.11	4304252.71
Часть № 17	-	-
101	5015605.13	4311747.55
102	5015674.10	4312702.96
103	5015773.91	4312942.92
104	5015538.66	4312823.10
105	5015401.45	4312936.83
106	5015213.69	4313119.18
107	5015092.73	4313287.07
108	5014448.22	4313505.52
109	5014314.63	4313010.85
110	5014255.05	4312543.27
111	5014231.78	4312489.94
112	5014218.94	4312221.92
113	5015399.64	4311952.92
114	5015419.50	4311696.56
101	5015605.13	4311747.55
Часть № 18	-	-
115	5015269.08	4301660.99
116	5016075.68	4302465.28
117	5016059.62	4302563.01
118	5016006.40	4303029.65
119	5014933.22	4303482.07
120	5013512.55	4304080.99
121	5013513.56	4304018.44
122	5013545.26	4303999.51
123	5013878.96	4303129.96
124	5014100.53	4302352.36
125	5014136.25	4302251.25
126	5014177.32	4302249.63

127	5014214.97	4302284.08
128	5014249.70	4302287.27
129	5014371.05	4302431.83
130	5014548.83	4302270.33
131	5014540.71	4302235.27
132	5014554.89	4302234.71
133	5014507.39	4302091.28
134	5014465.65	4301910.94
135	5014455.90	4301907.92
136	5014434.11	4301794.04
137	5014424.99	4301767.52
138	5014340.43	4301676.31
139	5014272.30	4301665.28
140	5014276.36	4301542.28
141	5014287.47	4301523.14
142	5014288.46	4301492.94
143	5014218.70	4301422.42
144	5014131.56	4301408.31
145	5014179.74	4301219.89
146	5014367.85	4300791.40
147	5014385.07	4300779.52
115	5015269.08	4301660.99
Часть № 19	-	-
148	5017196.22	4303664.97
149	5017196.47	4303773.34
150	5016786.74	4304054.76
151	5016600.23	4304325.71
152	5016612.82	4304362.66
153	5016765.71	4304507.09
154	5016811.30	4304570.97
155	5016823.55	4304628.06
156	5016823.86	4304629.73
157	5016813.38	4304665.23
158	5016803.03	4304668.49
159	5016744.04	4304741.71
160	5016595.42	4304840.27
161	5016301.15	4304954.18
162	5016015.39	4305065.31
163	5016014.02	4305065.97
164	5016013.71	4305066.15
165	5015713.67	4305254.00
166	5015712.88	4305254.56
167	5015577.94	4305358.41
168	5015577.61	4305358.67
169	5015576.93	4305359.29
170	5015511.45	4305425.44
171	5015510.90	4305426.05
172	5015509.90	4305427.48
173	5015509.66	4305427.91
174	5015469.98	4305505.28
175	5015281.45	4305867.79
176	5015137.22	4306154.26
177	5015136.76	4306155.34
178	5015136.31	4306157.02
179	5015136.18	4306158.09

180	5015106.42	4306599.10
181	5015086.69	4306788.55
182	5015033.02	4306976.25
183	5014802.36	4307656.35
184	5014794.25	4307678.97
185	5014731.87	4307812.22
186	5014295.40	4307688.02
187	5014230.82	4307669.65
188	5013872.81	4307678.00
189	5013027.76	4307885.56
190	5012742.89	4307911.00
191	5012742.97	4307907.91
192	5012750.32	4307879.11
193	5012744.32	4307854.80
194	5012746.07	4307786.33
195	5012685.30	4307756.63
196	5012654.29	4307694.04
197	5012647.20	4307609.39
198	5012662.97	4307500.50
199	5012666.31	4307482.02
200	5012720.37	4307183.05
201	5012742.62	4307037.39
202	5012755.17	4306928.17
203	5012800.28	4306736.07
204	5012809.32	4306593.80
205	5012805.09	4306444.99
206	5012797.90	4306444.78
207	5012799.00	4306418.00
208	5012798.45	4306410.42
209	5012974.77	4306329.93
210	5012987.97	4306333.83
211	5013004.33	4306338.69
212	5013055.37	4306353.87
213	5013120.00	4306351.06
214	5013155.52	4306349.52
215	5013169.87	4306331.82
216	5013200.75	4306293.70
217	5013216.25	4306274.61
218	5013298.54	4306187.21
219	5013274.73	4306127.24
220	5013272.06	4306128.05
221	5013282.08	4305969.01
222	5013328.95	4305688.65
223	5013952.49	4305453.94
224	5014354.04	4304671.53
225	5014522.56	4304343.17
226	5014954.60	4303494.75
227	5016017.20	4303046.79
228	5016153.48	4303109.18
229	5016120.74	4303577.73
148	5017196.22	4303664.97
Часть № 20	-	-
230	5016547.21	4304694.51
231	5016545.58	4304695.67
232	5016544.42	4304694.03

233	5016546.06	4304692.88
230	5016547.21	4304694.51
Часть № 21	-	-
234	5016485.41	4304728.76
235	5016486.57	4304730.39
236	5016484.94	4304731.54
237	5016483.78	4304729.91
234	5016485.41	4304728.76
Часть № 22	-	-
238	5016425.29	4304767.22
239	5016423.66	4304768.37
240	5016422.50	4304766.74
241	5016424.14	4304765.59
238	5016425.29	4304767.22
Часть № 23	-	-
242	5016361.35	4304803.13
243	5016362.51	4304804.76
244	5016360.87	4304805.92
245	5016359.72	4304804.29
242	5016361.35	4304803.13
Часть № 24	-	-
246	5016294.44	4304843.21
247	5016295.59	4304844.85
248	5016293.96	4304846.00
249	5016292.80	4304844.37
246	5016294.44	4304843.21
Часть № 25	-	-
250	5016236.81	4304877.50
251	5016237.97	4304879.14
252	5016236.33	4304880.29
253	5016235.18	4304878.66
250	5016236.81	4304877.50
Часть № 26	-	-
254	5016174.86	4304916.76
255	5016173.23	4304917.92
256	5016172.08	4304916.28
257	5016173.71	4304915.13
254	5016174.86	4304916.76
Часть № 27	-	-
258	5016097.90	4304960.21
259	5016099.06	4304961.85
260	5016097.43	4304963
261	5016096.27	4304961.37
258	5016097.90	4304960.21
Часть № 28	-	-
262	5016042.02	4304993.31
263	5016043.18	4304994.95
264	5016041.55	4304996.10
265	5016040.39	4304994.47
262	5016042.02	4304993.31
Часть № 29	-	-
266	5015983.97	4305032.26
267	5015982.34	4305033.41
268	5015981.18	4305031.78
269	5015982.82	4305030.62

266	5015983.97	4305032.26
Часть № 30	-	-
270	5015920.37	4305066
271	5015921.53	4305067.63
272	5015919.90	4305068.79
273	5015918.74	4305067.16
270	5015920.37	4305066
Часть № 31	-	-
274	5015859.59	4305104.41
275	5015857.96	4305105.56
276	5015856.80	4305103.93
277	5015858.43	4305102.78
274	5015859.59	4305104.41
Часть № 32	-	-
278	5015796.70	4305139.52
279	5015797.93	4305141.10
280	5015796.35	4305142.32
281	5015795.12	4305140.75
278	5015796.70	4305139.52
Часть № 33	-	-
282	5015739.66	4305175.94
283	5015738.09	4305177.17
284	5015736.86	4305175.59
285	5015738.44	4305174.36
282	5015739.66	4305175.94
Часть № 34	-	-
286	5015680.02	4305209.53
287	5015681.24	4305211.11
288	5015679.67	4305212.33
289	5015678.44	4305210.76
286	5015680.02	4305209.53
Часть № 35	-	-
290	5015621.53	4305244.12
291	5015622.97	4305245.51
292	5015621.58	4305246.94
293	5015620.14	4305245.55
290	5015621.53	4305244.12
Часть № 36	-	-
294	5015614.31	4305240.06
295	5015612.92	4305241.50
296	5015611.49	4305240.11
297	5015612.88	4305238.67
294	5015614.31	4305240.06
Часть № 37	-	-
298	5015589.05	4305311.96
299	5015587.66	4305313.40
300	5015586.22	4305312.01
301	5015587.61	4305310.57
298	5015589.05	4305311.96
Часть № 38	-	-
302	5015555.05	4305378.07
303	5015553.66	4305379.51
304	5015552.22	4305378.12
305	5015553.61	4305376.68
302	5015555.05	4305378.07

Часть № 39	-	-
306	5015551.61	4305202.36
307	5015550.22	4305203.80
308	5015548.78	4305202.41
309	5015550.17	4305200.97
306	5015551.61	4305202.36
Часть № 40	-	-
310	5015482.49	4305159.14
311	5015483.93	4305160.53
312	5015482.54	4305161.97
313	5015481.10	4305160.58
310	5015482.49	4305159.14
Часть № 41	-	-
314	5015424.21	4305123.94
315	5015422.82	4305125.38
316	5015421.38	4305123.99
317	5015422.77	4305122.55
314	5015424.21	4305123.94
Часть № 42	-	-
318	5015361.28	4305085.23
319	5015362.88	4305086.43
320	5015361.68	4305088.03
321	5015360.08	4305086.83
318	5015361.28	4305085.23
Часть № 43	-	-
322	5015312.54	4305055.60
323	5015311.34	4305057.20
324	5015309.74	4305056
325	5015310.94	4305054.40
322	5015312.54	4305055.60
Часть № 44	-	-
326	5015254.47	4305020.15
327	5015253.27	4305021.75
328	5015251.67	4305020.55
329	5015252.87	4305018.95
Часть № 45	-	-
330	5015204.97	4304990.05
331	5015203.77	4304991.65
332	5015202.17	4304990.45
333	5015203.37	4304988.85
330	5015204.97	4304990.05
Часть № 46	-	-
334	5015146.24	4304954.08
335	5015145.04	4304955.68
336	5015143.44	4304954.48
337	5015144.64	4304952.88
334	5015146.24	4304954.08
Часть № 47	-	-
338	5015087.65	4304918.45
339	5015086.45	4304920.05
340	5015084.85	4304918.85
341	5015086.05	4304917.25
338	5015087.65	4304918.45
Часть № 48	-	-
342	5015044.99	4306874.48

343	5015054.81	4306876.34
344	5015052.80	4306886.77
345	5015042.83	4306884.58
342	5015044.99	4306874.48
Часть № 49	-	-
346	5015023.98	4304879.31
347	5015025.58	4304880.51
348	5015024.38	4304882.11
349	5015022.78	4304880.91
346	5015023.98	4304879.31
Часть № 50	-	-
350	5014964.29	4304842.64
351	5014965.89	4304843.84
352	5014964.69	4304845.44
353	5014963.09	4304844.24
350	5014964.29	4304842.64
Часть № 51	-	-
354	5014905.71	4304807.08
355	5014907.31	4304808.28
356	5014906.11	4304809.88
357	5014904.51	4304808.68
354	5014905.71	4304807.08
Часть № 52	-	-
358	5014844.71	4304769.86
359	5014843.51	4304771.46
360	5014841.91	4304770.26
361	5014843.11	4304768.66
358	5014844.71	4304769.86
Часть № 53	-	-
362	5014789.62	4304736.20
363	5014788.42	4304737.80
364	5014786.82	4304736.60
365	5014788.02	4304735
362	5014789.62	4304736.20
Часть № 54	-	-
366	5014723.62	4304695.69
367	5014725.22	4304696.89
368	5014724.02	4304698.49
369	5014722.42	4304697.29
366	5014723.62	4304695.69
Часть № 55	-	-
370	5014666.80	4304661.01
371	5014665.60	4304662.61
372	5014664	4304661.41
373	5014665.20	4304659.81
370	5014666.80	4304661.01
Часть № 56	-	-
374	5014614.20	4304629.05
375	5014613	4304630.65
376	5014611.40	4304629.45
377	5014612.60	4304627.85
374	5014614.20	4304629.05
Часть № 57	-	-
378	5014546.41	4304587.58
379	5014548.01	4304588.78

380	5014546.81	4304590.38
381	5014545.21	4304589.18
378	5014546.41	4304587.58
Часть № 58	-	-
382	5014504.88	4304644.87
383	5014503.68	4304646.47
384	5014502.08	4304645.27
385	5014503.28	4304643.67
382	5014504.88	4304644.87
Часть № 59	-	-
386	5014483.42	4304565.92
387	5014485.14	4304566.93
388	5014484.13	4304568.66
389	5014482.40	4304567.64
386	5014483.42	4304565.92
Часть № 60	-	-
390	5014423.12	4304545.85
391	5014422.11	4304547.58
392	5014420.39	4304546.56
393	5014421.40	4304544.84
390	5014423.12	4304545.85
Часть № 61	-	-
394	5016614.69	4304653.79
395	5016613.13	4304655.04
396	5016611.88	4304653.47
397	5016613.44	4304652.23
394	5016614.69	4304653.79
Часть № 62	-	-
398	5016676.02	4304615.08
399	5016677.27	4304616.64
400	5016675.70	4304617.89
401	5016674.46	4304616.33
398	5016676.02	4304615.08
Часть № 63	-	-
402	5016739	4304577.54
403	5016737.33	4304578.63
404	5016736.23	4304576.96
405	5016737.90	4304575.86
402	5016739	4304577.54
Часть № 64	-	-
406	5017336.25	4306020.72
407	5017317.20	4306103.28
408	5017320.38	4306158.84
409	5017194.32	4306183.64
410	5017136.22	4306204.23
411	5016919.36	4306106.94
412	5016673.68	4306129.16
413	5016343.61	4306483.45
414	5016662.31	4306811.32
415	5017279.00	4306734.11
416	5017283.76	4306742.31
417	5017289.84	4306745.26
418	5017297.03	4306748.60
419	5017316.30	4306760.57
420	5017350.80	4306762.72

421	5017376.76	4306771.22
422	5017413.07	4306780.69
423	5017434.54	4306805.30
424	5017443.88	4306816.00
425	5017452.01	4306818.40
426	5017470.72	4306890.30
427	5017479.69	4306915.55
428	5017509.66	4306997.99
429	5017536.87	4307072.82
430	5017563.82	4307146.96
431	5017587.16	4307211.11
432	5017587.92	4307238.41
433	5017609.77	4307325.87
434	5017630.58	4307395.52
435	5017642.74	4307433.03
436	5017653.43	4307464.38
437	5017664.23	4307496.84
438	5017701.55	4307516.63
439	5017707.05	4307529.30
440	5017737.07	4307598.44
441	5017735.63	4307627.31
442	5017760.39	4307671.74
443	5017773.60	4307697.31
444	5017775.43	4307745.63
445	5017776.85	4307820.98
446	5017777.69	4307865.34
447	5017763.13	4307901.72
448	5017689.33	4308028.99
449	5017659.58	4308091.61
450	5017656.10	4308113.40
451	5017667.99	4308138.97
452	5017651.64	4308325.83
453	5017635.55	4308336.88
454	5017576.98	4308479.81
455	5017600.14	4308543.46
456	5017593.42	4308604.19
457	5017584.09	4308650.14
458	5017568.85	4308676.74
459	5017517.29	4308682.39
460	5017479.04	4308725.00
461	5017457.85	4308806.06
462	5017456.98	4308868.89
463	5017410.20	4308912.99
464	5017368.75	4308971.15
465	5017165.08	4309240.05
466	5017075.16	4309262.13
467	5014791.34	4307836.46
468	5014746.31	4307956.36
469	5014683.93	4307941.19
470	5014675.73	4307938.15
471	5014742.92	4307836.82
472	5014814.86	4307683.06
473	5015016.08	4307089.78
474	5015017.93	4307090.41
475	5015018.58	4307088.52

476	5015016.72	4307087.89
477	5015038.84	4307022.66
478	5015039.52	4307022.89
479	5015040.17	4307021.00
480	5015039.48	4307020.77
481	5015052.51	4306982.31
482	5015061.38	4306951.32
483	5015062.17	4306951.59
484	5015062.82	4306949.69
485	5015061.93	4306949.39
486	5015078.01	4306893.64
487	5015079.96	4306894.11
488	5015080.43	4306892.17
489	5015078.49	4306891.69
490	5015101.85	4306809.76
491	5015102.90	4306809.96
492	5015103.28	4306808.00
493	5015102.40	4306807.83
494	5015106.72	4306792.52
495	5015126.66	4306601.32
496	5015126.70	4306600.96
497	5015147.82	4306287.79
498	5015148.30	4306287.80
499	5015148.30	4306285.80
500	5015147.96	4306285.79
501	5015152.92	4306212.26
502	5015153.72	4306212.26
503	5015153.72	4306210.26
504	5015153.05	4306210.26
505	5015156.32	4306161.78
506	5015299.58	4305877.23
507	5015488.08	4305514.79
508	5015527.08	4305438.74
509	5015591.00	4305374.17
510	5015725.02	4305271.03
511	5016023.85	4305083.93
512	5016308.71	4304973.15
513	5016603.98	4304858.86
514	5016605.37	4304858.19
515	5016605.90	4304857.86
516	5016756.71	4304757.85
517	5016757.61	4304757.18
518	5016758.91	4304755.87
519	5016815.35	4304685.81
520	5016833.32	4304730.97
521	5016832.35	4304743.81
522	5016829.36	4304764.19
523	5016831.32	4304787.07
524	5016833.37	4304834.64
525	5017221.95	4304826.92
526	5017252.56	4305185.59
527	5017212.26	4305326.50
528	5017252.12	4305366.67
529	5017272.75	4305384.14
530	5017256.88	4305427.00

531	5017226.72	4305457.16
532	5017207.67	4305498.44
533	5017198.14	4305563.52
534	5017206.08	4305634.96
535	5017227.88	4305684.26
536	5017290.22	4305777.84
537	5017302.65	4305878.11
406	5017336.25	4306020.72
Часть № 65	-	-
538	5014994.91	4307156.38
539	5014996.80	4307157.02
540	5014996.16	4307158.91
541	5014994.26	4307158.27
538	5014994.91	4307156.38
Часть № 66	-	-
542	5014970.12	4307233.40
543	5014972.01	4307234.04
544	5014971.36	4307235.94
545	5014969.47	4307235.29
542	5014970.12	4307233.40
Часть № 67	-	-
546	5014950.85	4307297.54
547	5014950.20	4307299.44
548	5014948.31	4307298.79
549	5014948.95	4307296.90
546	5014950.85	4307297.54
Часть № 68	-	-
550	5014926.15	4307365.48
551	5014928.04	4307366.12
552	5014927.39	4307368.02
553	5014925.50	4307367.37
550	5014926.15	4307365.48
Часть № 69	-	-
554	5014905.56	4307439.71
555	5014904.87	4307441.58
556	5014902.99	4307440.89
557	5014903.69	4307439.02
554	5014905.56	4307439.71
Часть № 70	-	-
558	5014882.31	4307505.90
559	5014884.18	4307506.60
560	5014883.49	4307508.47
561	5014881.62	4307507.78
558	5014882.31	4307505.90
Часть № 71	-	-
562	5014861.96	4307575.39
563	5014861.27	4307577.26
564	5014859.39	4307576.57
565	5014860.08	4307574.69
562	5014861.96	4307575.39
Часть № 72	-	-
566	5014840.03	4307644.02
567	5014839.33	4307645.90
568	5014837.46	4307645.20
569	5014838.15	4307643.33

566	5014840.03	4307644.02
Часть № 73		-
570	5014816.64	4307708.68
571	5014818.52	4307709.37
572	5014817.82	4307711.25
573	5014815.95	4307710.56
570	5014816.64	4307708.68
Часть № 74	-	-
574	5014796.55	4307778.59
575	5014795.86	4307780.46
576	5014793.99	4307779.77
577	5014794.68	4307777.89
574	5014796.55	4307778.59
Часть № 75	-	-
578	5014775.32	4307843.09
579	5014775.09	4307845.08
580	5014773.10	4307844.86
581	5014773.33	4307842.87
578	5014775.32	4307843.09
Часть № 76	-	-
582	5018169.39	4314379.92
583	5018223.16	4314608.85
584	5018238.32	4314746.01
585	5018214.42	4314812.99
586	5018224.14	4314913.15
587	5017658.23	4314962.74
588	5017626.14	4314991.91
589	5017400.19	4315014.06
590	5017274.41	4315038.92
591	5017325.79	4314974.87
592	5017484.86	4314812.48
593	5017605.95	4314713.17
594	5017812.05	4314561.74
595	5017912.24	4314504.89
596	5018036.17	4314435.99
582	5018169.39	4314379.92
Часть № 77	-	-
597	5018483.17	4313911.31
598	5018552.59	4314074.31
599	5018683.78	4314232.58
600	5018673.65	4314237.69
601	5018495.32	4314238
602	5018400.89	4314263.06
603	5018248.43	4314318.25
604	5018001.08	4314430.91
605	5017865.94	4314505.18
606	5017780.27	4314557.97
607	5017486.02	4314786.68
608	5017289.46	4314983.03
609	5017238.91	4315044.86
610	5017192.10	4315069.63
611	5017054.02	4315096.28
612	5016648.28	4315160.98
613	5016491.82	4315211.56
614	5016357.25	4315269.95

615	5015942.48	4315510.24
616	5015917.78	4315491.15
617	5015875.81	4315165.78
618	5015822.10	4315027.73
619	5015764.32	4314689.53
620	5015529.88	4314813.15
621	5015353.92	4314425.40
622	5015334.59	4314382.81
623	5015306.23	4314364.93
624	5015161.58	4314228.91
625	5015107.18	4314196.25
626	5014886.02	4314071.50
627	5015175.78	4314074.21
628	5015553.10	4313287.07
629	5015760.71	4313270.82
630	5015812.76	4313043.46
631	5015893.13	4313251.43
632	5016110.48	4313530.38
633	5016587.70	4313991
634	5016879.98	4314183.24
635	5017020.19	4314193.15
636	5017343.54	4314180.36
637	5017849.88	4314123.31
597	5018483.17	4313911.31
Часть № 78	-	-
638	5016350.50	4313767.22
639	5016350.94	4313769.17
640	5016348.99	4313769.62
641	5016348.55	4313767.67
638	5016350.50	4313767.22
Часть № 79	-	-
642	5016267.95	4313781.83
643	5016268.39	4313783.78
644	5016266.44	4313784.22
645	5016266.00	4313782.27
642	5016267.95	4313781.83
Часть № 80	-	-
646	5016186.00	4313797.91
647	5016184.05	4313798.35
648	5016183.61	4313796.40
649	5016185.56	4313795.96
646	5016186.00	4313797.91
Часть № 81	-	-
650	5016102.93	4313810.56
651	5016103.37	4313812.51
652	5016101.42	4313812.96
653	5016100.98	4313811.01
650	5016102.93	4313810.56
Часть № 82	-	-
654	5016020.85	4313824.85
655	5016021.30	4313826.80
656	5016019.35	4313827.24
657	5016018.90	4313825.29
654	5016020.85	4313824.85
Часть № 83	-	-

658	5020661.91	4299287.86
659	5020573.43	4299848.59
660	5020573.20	4299848.54
661	5020572.83	4299850.25
662	5020573.16	4299850.32
663	5020567.27	4299887.66
664	5020579.51	4299902.21
665	5020575.49	4299909.41
666	5020517.85	4299998.36
667	5020343.83	4300203.13
668	5020181.43	4300394.25
669	5019984.34	4300681.90
670	5019921.35	4300773.84
671	5019844.08	4300697.53
672	5019602.35	4300911.05
673	5019513.66	4300281.60
674	5019643.21	4299677.05
675	5019823.39	4299130.51
676	5019898.67	4298912.27
677	5019910.60	4298873.05
678	5019938.86	4298883.21
658	5020661.91	4299287.86
Часть № 84	-	-
679	5020564.40	4299907.99
680	5020564.02	4299909.70
681	5020562.31	4299909.32
682	5020562.69	4299907.61
679	5020564.40	4299907.99
Часть № 85	-	-
683	5020133.17	4300438.94
684	5020131.19	4300439.18
685	5020130.95	4300437.19
686	5020132.93	4300436.95
683	5020133.17	4300438.94
Часть № 86	-	-
687	5020129.04	4300436.67
688	5020129.20	4300438.41
689	5020127.46	4300438.57
690	5020127.30	4300436.82
687	5020129.04	4300436.67
Часть № 87	-	-
691	5020092.45	4300444.18
692	5020090.47	4300444.42
693	5020090.23	4300442.43
694	5020092.21	4300442.19
691	5020092.45	4300444.18
Часть № 88	-	-
695	5020088.70	4300443.65
696	5020086.96	4300443.83
697	5020086.79	4300442.09
698	5020088.53	4300441.91
695	5020088.70	4300443.65
Часть № 89	-	-
699	5020052.05	4300447.35
700	5020052.29	4300449.34

701	5020050.31	4300449.58
702	5020050.06	4300447.59
699	5020052.05	4300447.35
Часть № 90	-	-
703	5020048.66	4300448.71
704	5020046.92	4300448.88
705	5020046.75	4300447.13
706	5020048.50	4300446.97
703	5020048.66	4300448.71
Часть № 91	-	-
707	5020009.42	4300452.75
708	5020009.67	4300454.73
709	5020007.68	4300454.98
710	5020007.44	4300452.99
707	5020009.42	4300452.75
Часть № 92	-	-
711	5020005.55	4300452.46
712	5020005.71	4300454.20
713	5020003.96	4300454.36
714	5020003.81	4300452.62
711	5020005.55	4300452.46
Часть № 93	-	-
715	5019968.28	4300460.26
716	5019966.30	4300460.50
717	5019966.06	4300458.51
718	5019968.04	4300458.27
715	5019968.28	4300460.26
Часть № 94	-	-
719	5019964.32	4300457.85
720	5019964.50	4300459.59
721	5019962.76	4300459.77
722	5019962.58	4300458.03
719	5019964.32	4300457.85
Часть № 95	-	-
723	5019924.89	4300465.65
724	5019922.91	4300465.90
725	5019922.67	4300463.91
726	5019924.65	4300463.67
723	5019924.89	4300465.65
Часть № 96	-	-
727	5019920.69	4300465.13
728	5019918.95	4300465.32
729	5019918.76	4300463.58
730	5019920.50	4300463.39
727	5019920.69	4300465.13
Часть № 97	-	-
731	5019880.20	4300469.70
732	5019880.44	4300471.69
733	5019878.46	4300471.93
734	5019878.22	4300469.94
731	5019880.20	4300469.70
Часть № 98	-	-
735	5019876.50	4300471.01
736	5019874.76	4300471.21
737	5019874.56	4300469.47

738	5019876.30	4300469.27
735	5019876.50	4300471.01
Часть № 99	-	-
739	5019830.67	4300475.84
740	5019830.91	4300477.82
741	5019828.93	4300478.07
742	5019828.68	4300476.08
739	5019830.67	4300475.84
Часть № 100	-	-
743	5019826.24	4300477.50
744	5019824.50	4300477.67
745	5019824.33	4300475.93
746	5019826.07	4300475.76
743	5019826.24	4300477.50
Часть № 101	-	-
747	5019775.24	4300485.23
748	5019773.26	4300485.48
749	5019773.02	4300483.49
750	5019775	4300483.25
747	5019775.24	4300485.23
Часть № 102	-	-
751	5019771.52	4300484.69
752	5019769.78	4300484.88
753	5019769.59	4300483.14
754	5019771.33	4300482.95
751	5019771.52	4300484.69
Часть № 103	-	-
755	5019716.16	4300490.97
756	5019716.40	4300492.96
757	5019714.42	4300493.20
758	5019714.17	4300491.22
755	5019716.16	4300490.97
Часть № 104	-	-
759	5019712.69	4300492.44
760	5019710.94	4300492.63
761	5019710.75	4300490.89
762	5019712.49	4300490.70
759	5019712.69	4300492.44
Часть № 105	-	-
763	5019671.92	4300496.58
764	5019672.16	4300498.57
765	5019670.18	4300498.81
766	5019669.93	4300496.83
763	5019671.92	4300496.58
Часть № 106	-	-
767	5019668.21	4300496.26
768	5019668.40	4300498.00
769	5019666.66	4300498.18
770	5019666.47	4300496.44
767	5019668.21	4300496.26
Часть № 107	-	-
771	5019627.82	4300504.60
772	5019625.83	4300504.84
773	5019625.59	4300502.86
774	5019627.58	4300502.62

771	5019627.82	4300504.60
Часть № 108	-	-
775	5019623.94	4300502.46
776	5019624.13	4300504.20
777	5019622.39	4300504.40
778	5019622.20	4300502.66
775	5019623.94	4300502.46
Часть № 109	-	-
779	5019583.34	4300508.33
780	5019583.58	4300510.32
781	5019581.59	4300510.56
782	5019581.35	4300508.57
779	5019583.34	4300508.33
Часть № 110	-	-
783	5019579.73	4300508.05
784	5019579.88	4300509.80
785	5019578.14	4300509.95
786	5019577.98	4300508.21
783	5019579.73	4300508.05
Часть № 111	-	-
787	5020904.18	4299902.38
788	5020924.43	4299919.64
789	5020926.00	4299922.00
790	5020929.13	4299925.57
791	5020806.48	4300219.22
792	5020915.73	4300268.56
793	5020793.23	4300343.88
794	5020687.08	4300399.38
795	5020482.69	4300438.69
796	5020386.21	4300446.41
797	5020229.78	4300388.01
798	5020486.28	4300046.29
799	5020523.39	4300002.64
800	5020551.05	4299959.96
801	5020581.52	4299912.96
802	5020666.93	4299759.97
803	5020667.87	4299759.34
804	5020679.30	4299765.22
805	5020689.76	4299770.60
806	5020775.15	4299823.08
787	5020904.18	4299902.38
Часть № 112	-	-
807	5020753.96	4300357.89
808	5020754.21	4300359.88
809	5020752.22	4300360.12
810	5020751.98	4300358.14
807	5020753.96	4300357.89
Часть № 113	-	-
811	5020750.53	4300357.49
812	5020750.73	4300359.22
813	5020748.99	4300359.42
814	5020748.79	4300357.68
811	5020750.53	4300357.49
Часть № 114	-	-
815	5020687.84	4300366.39

816	5020688.09	4300368.37
817	5020686.10	4300368.62
818	5020685.86	4300366.63
815	5020687.84	4300366.39
Часть № 115	-	-
819	5020684.62	4300367.62
820	5020682.88	4300367.81
821	5020682.69	4300366.07
822	5020684.43	4300365.88
819	5020684.62	4300367.62
Часть № 116	-	-
823	5020628.63	4300373.77
824	5020628.87	4300375.75
825	5020626.89	4300376.00
826	5020626.64	4300374.01
823	5020628.63	4300373.77
Часть № 117	-	-
827	5020625.20	4300373.31
828	5020625.40	4300375.04
829	5020623.66	4300375.25
830	5020623.45	4300373.51
827	5020625.20	4300373.31
Часть № 118	-	-
831	5020572.99	4300380.60
832	5020573.23	4300382.58
833	5020571.24	4300382.82
834	5020571.00	4300380.84
831	5020572.99	4300380.60
Часть № 119	-	-
835	5020569.88	4300382.02
836	5020568.14	4300382.20
837	5020567.96	4300380.46
838	5020569.70	4300380.29
835	5020569.88	4300382.02
Часть № 120	-	-
839	5020555.37	4299967.65
840	5020557.36	4299967.84
841	5020557.17	4299969.83
842	5020555.18	4299969.64
839	5020555.37	4299967.65
Часть № 121	-	-
843	5020553.90	4299967.08
844	5020553.54	4299968.80
845	5020551.82	4299968.44
846	5020552.18	4299966.73
843	5020553.90	4299967.08
Часть № 122	-	-
847	5020545.94	4300021.10
848	5020547.93	4300021.27
849	5020547.76	4300023.27
850	5020545.77	4300023.10
847	5020545.94	4300021.10
Часть № 123	-	-
851	5020537.29	4300019.59
852	5020545.22	4300020.65

853	5020544.99	4300022.39
854	5020537.06	4300021.32
851	5020537.29	4300019.59
Часть № 124	-	-
855	5020527.66	4300386.71
856	5020527.91	4300388.69
857	5020525.92	4300388.94
858	5020525.68	4300386.95
855	5020527.66	4300386.71
Часть № 125	-	-
859	5020524.95	4300060.52
860	5020523.86	4300062.20
861	5020522.18	4300061.10
862	5020523.28	4300059.43
859	5020524.95	4300060.52
Часть № 126	-	-
863	5020524.18	4300387.97
864	5020522.44	4300388.15
865	5020522.26	4300386.41
866	5020524.00	4300386.23
863	5020524.18	4300387.97
Часть № 127	-	-
867	5020519.92	4300058.56
868	5020521.42	4300059.42
869	5020520.59	4300060.94
870	5020519.06	4300060.08
867	5020519.92	4300058.56
Часть № 128	-	-
871	5020502.94	4300097.56
872	5020501.85	4300099.24
873	5020500.17	4300098.15
874	5020501.26	4300096.47
871	5020502.94	4300097.56
Часть № 129	-	-
875	5020493.40	4300105.57
876	5020492.50	4300107.07
877	5020491.00	4300106.16
878	5020491.90	4300104.66
875	5020493.40	4300105.57
Часть № 130	-	-
879	5020481.69	4300128.43
880	5020483.36	4300129.53
881	5020482.27	4300131.20
882	5020480.59	4300130.11
879	5020481.69	4300128.43
Часть № 131	-	-
883	5020481.79	4300392.42
884	5020482.03	4300394.41
885	5020480.04	4300394.65
886	5020479.80	4300392.66
883	5020481.79	4300392.42
Часть № 132	-	-
887	5020478.68	4300393.68
888	5020476.94	4300393.85
889	5020476.78	4300392.10

890	5020478.49	4300391.94
887	5020478.68	4300393.68
Часть № 133	-	-
891	5020463.88	4300150.85
892	5020465.37	4300151.74
893	5020464.48	4300153.25
894	5020462.98	4300152.34
891	5020463.88	4300150.85
Часть № 134	-	-
895	5020449.09	4300181.77
896	5020450.76	4300182.87
897	5020449.67	4300184.54
898	5020448.00	4300183.45
895	5020449.09	4300181.77
Часть № 135	-	-
899	5020437.37	4300197.89
900	5020436.49	4300199.40
901	5020434.98	4300198.52
902	5020435.86	4300197.01
899	5020437.37	4300197.89
Часть № 136	-	-
903	5020434.72	4300400.20
904	5020432.73	4300400.44
905	5020432.49	4300398.46
906	5020434.48	4300398.22
903	5020434.72	4300400.20
Часть № 137	-	-
907	5020430.91	4300397.79
908	5020431.10	4300399.53
909	5020429.36	4300399.72
910	5020429.17	4300397.98
907	5020430.91	4300397.79
Часть № 138	-	-
911	5020416.56	4300235.65
912	5020418.26	4300236.69
913	5020417.22	4300238.40
914	5020415.51	4300237.36
911	5020416.56	4300235.65
Часть № 139	-	-
915	5020409.33	4300244.05
916	5020408.44	4300245.55
917	5020406.93	4300244.66
918	5020407.82	4300243.15
915	5020409.33	4300244.05
Часть № 140	-	-
919	5020390.19	4300404.01
920	5020390.43	4300406
921	5020388.44	4300406.24
922	5020388.20	4300404.25
919	5020390.19	4300404.01
Часть № 141	-	-
923	5020389.69	4300283.26
924	5020388.65	4300284.97
925	5020386.94	4300283.93
926	5020387.98	4300282.22

923	5020389.69	4300283.26
Часть № 142	-	-
927	5020386.71	4300405.23
928	5020384.98	4300405.49
929	5020384.73	4300403.76
930	5020386.46	4300403.50
927	5020386.71	4300405.23
Часть № 143	-	-
931	5020379.82	4300289.29
932	5020381.30	4300290.21
933	5020380.36	4300291.70
934	5020378.88	4300290.76
931	5020379.82	4300289.29
Часть № 144	-	-
935	5020356.99	4300337.24
936	5020355.94	4300338.94
937	5020354.24	4300337.90
938	5020355.28	4300336.19
935	5020356.99	4300337.24
Часть № 145	-	-
939	5020351.61	4300335.73
940	5020353.11	4300336.63
941	5020352.22	4300338.13
942	5020350.72	4300337.23
939	5020351.61	4300335.73
Часть № 146	-	-
943	5020348.51	4300409.17
944	5020348.76	4300411.16
945	5020346.77	4300411.40
946	5020346.53	4300409.41
943	5020348.51	4300409.17
Часть № 147	-	-
947	5020345.23	4300408.82
948	5020345.38	4300410.56
949	5020343.63	4300410.71
950	5020343.48	4300408.97
947	5020345.23	4300408.82
Часть № 148	-	-
951	5020319.21	4300395.18
952	5020320.92	4300396.22
953	5020319.88	4300397.93
954	5020318.17	4300396.88
951	5020319.21	4300395.18
Часть № 149	-	-
955	5020320.72	4300390.68
956	5020316.27	4300397.33
957	5020314.82	4300396.36
958	5020319.26	4300389.71
955	5020320.72	4300390.68
Часть № 150	-	-
959	5020309.38	4300414.25
960	5020309.62	4300416.24
961	5020307.64	4300416.48
962	5020307.40	4300414.49
959	5020309.38	4300414.25

Часть № 151	-	-
963	5020308.07	4300408.11
964	5020309.54	4300409.06
965	5020305.19	4300415.78
966	5020303.72	4300414.83
963	5020308.07	4300408.11
Часть № 152	-	-
967	5021187.89	4300324.55
968	5021139.38	4300533.43
969	5021371.79	4301365.36
970	5021286.89	4301347.53
971	5020608.23	4301268.15
972	5019758.29	4301409.08
973	5019724.80	4301414.62
974	5019974.24	4301083.42
975	5019982.04	4301024.71
976	5019950.51	4300982.65
977	5020061.16	4300846.27
978	5019976.08	4300774.00
979	5019952.54	4300802.36
980	5019936.64	4300788.94
981	5019931.67	4300784.03
982	5020220.28	4300406.56
983	5020385.61	4300466.52
984	5020485.85	4300458.45
985	5020692.30	4300418.74
986	5020802.81	4300361.44
987	5020937.74	4300278.50
988	5021010.41	4300311.32
989	5021092.67	4300077.66
990	5021151.31	4300072.20
967	5021187.89	4300324.55
Часть № 153	-	-
991	5021091.39	4300318.05
992	5021085.41	4300318.58
993	5021084.89	4300312.60
994	5021090.86	4300312.08
991	5021091.39	4300318.05
Часть № 154	-	-
995	5021081.99	4300317.05
996	5021080.25	4300317.23
997	5021080.07	4300315.49
998	5021081.81	4300315.31
995	5021081.99	4300317.05
Часть № 155	-	-
999	5021080.12	4300318.92
1000	5021078.13	4300319.16
1001	5021077.89	4300317.18
1002	5021079.88	4300316.94
999	5021080.12	4300318.92
Часть № 156	-	-
1003	5021048.21	4300322.89
1004	5021046.23	4300323.13
1005	5021045.98	4300321.15
1006	5021047.97	4300320.91

1003	5021048.21	4300322.89
Часть № 157	-	-
1007	5021044.81	4300322.16
1008	5021043.07	4300322.34
1009	5021042.89	4300320.60
1010	5021044.63	4300320.42
1007	5021044.81	4300322.16
Часть № 158	-	-
1011	5021001.06	4300329.08
1012	5020999.08	4300329.32
1013	5020998.83	4300327.34
1014	5021000.82	4300327.10
1011	5021001.06	4300329.08
Часть № 159	-	-
1015	5020997.72	4300328.22
1016	5020995.98	4300328.40
1017	5020995.79	4300326.66
1018	5020997.53	4300326.48
1015	5020997.72	4300328.22
Часть № 160	-	-
1019	5020963.35	4300331.62
1020	5020963.60	4300333.61
1021	5020961.61	4300333.85
1022	5020961.37	4300331.86
1019	5020963.35	4300331.62
Часть № 161	-	-
1023	5020960.46	4300332.87
1024	5020958.72	4300333.07
1025	5020958.52	4300331.33
1026	5020960.26	4300331.13
1023	5020960.46	4300332.87
Часть № 162	-	-
1027	5020924.22	4300336.62
1028	5020924.46	4300338.61
1029	5020922.48	4300338.85
1030	5020922.24	4300336.86
1027	5020924.22	4300336.62
Часть № 163	-	-
1031	5020921.13	4300337.84
1032	5020919.39	4300338.02
1033	5020919.21	4300336.28
1034	5020920.95	4300336.10
1031	5020921.13	4300337.84
Часть № 164	-	-
1035	5020884.30	4300343.69
1036	5020882.32	4300343.93
1037	5020882.07	4300341.94
1038	5020884.06	4300341.70
1035	5020884.30	4300343.69
Часть № 165	-	-
1039	5020880.78	4300342.90
1040	5020879.04	4300343.09
1041	5020878.84	4300341.36
1042	5020880.58	4300341.16
1039	5020880.78	4300342.90

Часть № 166	-	-
1043	5020842.55	4300346.86
1044	5020842.79	4300348.85
1045	5020840.80	4300349.09
1046	5020840.56	4300347.10
1043	5020842.55	4300346.86
Часть № 167	-	-
1047	5020839.31	4300348.07
1048	5020837.57	4300348.26
1049	5020837.38	4300346.52
1050	5020839.12	4300346.34
1047	5020839.31	4300348.07
Часть № 168	-	-
1051	5020224.69	4300425.12
1052	5020224.93	4300427.11
1053	5020222.95	4300427.35
1054	5020222.70	4300425.37
1051	5020224.69	4300425.12
Часть № 169	-	-
1055	5020222.10	4300426.36
1056	5020220.36	4300426.53
1057	5020220.20	4300424.79
1058	5020221.94	4300424.62
1055	5020222.10	4300426.36
Часть № 170	-	-
1059	5021433.42	4301585.97
1060	5021861.65	4303118.85
1061	5021996.03	4303410.59
1062	5022039.72	4303586.35
1063	5021593.33	4303431.26
1064	5021263.92	4303363.79
1065	5020400.43	4303482.59
1066	5020366.11	4303479.67
1067	5020367.95	4303346.26
1068	5020279.57	4302850.48
1069	5020244.40	4302808.04
1070	5020236.30	4302805.11
1071	5020035.84	4302478.46
1072	5019953.52	4302393.55
1073	5019914.86	4302359.49
1074	5019890.69	4302293.62
1075	5019804.31	4302091.53
1076	5019809.16	4302087.02
1077	5019777.58	4302013.12
1078	5019760.13	4301988.13
1079	5019691.81	4301907.40
1080	5019514.15	4301737.39
1081	5019550.26	4301657.77
1082	5019693.67	4301455.95
1083	5019707.45	4301437.66
1084	5019716.00	4301436.31
1085	5020607.31	4301288.18
1086	5021284.11	4301367.34
1087	5021377.85	4301387.03
1059	5021433.42	4301585.97

Часть № 171	-	-
1088	5022046.89	4303609.98
1089	5022165.08	4303777.20
1090	5022618.36	4304966.81
1091	5022514.38	4305005.05
1092	5022410.06	4305043.41
1093	5022305.42	4305081.88
1094	5022200.46	4305120.50
1095	5022171.18	4305098.52
1096	5022087.81	4304811.44
1097	5022066.83	4304804.31
1098	5022044.66	4304796.77
1099	5022024.50	4304785.85
1100	5022020.91	4304783.91
1101	5022005.55	4304777.54
1102	5021955.89	4304761.62
1103	5021903.24	4304744.74
1104	5021875.03	4304735.70
1105	5021848.30	4304724.96
1106	5021790.96	4304701.88
1107	5021733.62	4304678.82
1108	5021684.57	4304653.52
1109	5021635.21	4304627.51
1110	5021584.29	4304600.68
1111	5021532.60	4304572.32
1112	5021476.98	4304541.75
1113	5021414.72	4304507.59
1114	5021341.05	4304468.44
1115	5021279.45	4304435.71
1116	5021141.92	4304357.45
1117	5021067.82	4304311.86
1118	5020954.06	4304239.35
1119	5020834.43	4304172.99
1120	5020708.49	4304096.87
1121	5020570.71	4304019.16
1122	5020545.73	4304005.30
1123	5020400.19	4303957.63
1124	5020377.02	4303951.69
1125	5020365.84	4303499.69
1126	5020389.70	4303501.75
1127	5021261.58	4303383.73
1128	5021588.66	4303450.72
1088	5022046.89	4303609.98
Часть № 172	-	-
1129	5022963.63	4300655.55
1130	5023309.26	4301113.20
1131	5022973.05	4301632.80
1132	5022925.46	4301607.92
1133	5022919.36	4301620.84
1134	5022898.55	4301664.86
1135	5022384.43	4301426.85
1136	5021834.13	4301462.48
1137	5021481.95	4301388.50
1138	5021240.25	4300523.48
1139	5021288.70	4300330.40

1140	5021232.14	4299983.67
1141	5021199.88	4299965.93
1142	5021129.72	4299972.41
1143	5021134.26	4299959.51
1144	5021057.97	4299709.83
1145	5021046.39	4299574.92
1146	5021039.98	4299500.13
1147	5021326.33	4299763.09
1129	5022963.63	4300655.55
Часть № 173	-	-
1148	5022981.07	4301765.20
1149	5023133.23	4302184.21
1150	5023177.07	4302335.44
1151	5023359.05	4302963.17
1152	5023433.22	4303452.62
1153	5022653.65	4303661.23
1154	5022243.93	4303657.29
1155	5022188.19	4303637.92
1156	5022136.44	4303564.71
1157	5022091.01	4303378.59
1158	5021956.28	4303086.08
1159	5021844.05	4302684.44
1160	5021488.01	4301410.19
1161	5021831.36	4301482.34
1162	5022383.17	4301446.98
1163	5022668.57	4301579.77
1164	5022888.15	4301683.18
1165	5022835.79	4301793.68
1166	5022948.70	4301844.90
1148	5022981.07	4301765.20
Часть № 174	-	-
1167	5023441.72	4303470.94
1168	5023530.24	4304303.75
1169	5023666.24	4304973.72
1170	5023674.84	4304985.13
1171	5023449.50	4304998.65
1172	5023096.24	4304920.01
1173	5022977.16	4304891.93
1174	5022965.71	4304888.02
1175	5022868.06	4304868.24
1176	5022848.80	4304882.07
1177	5022722.03	4304928.68
1178	5022398.61	4304116.40
1179	5022254.84	4303732.23
1180	5022208.02	4303665.98
1181	5022238.91	4303676.72
1182	5022654.90	4303681.24
1167	5023441.72	4303470.94
Часть № 175	-	-
1183	5025784.13	4317776.34
1184	5025828.85	4317817.90
1185	5025825.66	4317869.05
1186	5025774.55	4317907.41
1187	5025582.89	4317993.73
1188	5025541.37	4318051.27

1189	5025257.08	4318198.32
1190	5025180.66	4318203.79
1191	5025167.64	4318204.72
1192	5025059.04	4318271.85
1193	5024969.60	4318307.02
1194	5024912.10	4318310.21
1195	5024876.97	4318268.65
1196	5024864.19	4318211.11
1197	5024892.94	4318159.96
1198	5024995.15	4318127.99
1199	5025110.15	4318086.43
1200	5025124.58	4318079.72
1201	5025247.50	4318022.50
1202	5025445.54	4317920.20
1203	5025662.75	4317808.31
1183	5025784.13	4317776.34
Часть № 176	-	-
1204	5026245.13	4307149.38
1205	5026273.74	4307161.61
1206	5026375.56	4307234.45
1207	5026414.34	4307262.19
1208	5026444.49	4307273.83
1209	5026476.14	4307309.59
1210	5026378.06	4307334.50
1211	5026220.49	4307325.32
1212	5026110.77	4307318.93
1213	5025823.36	4307298.07
1214	5025730.16	4307298.13
1215	5025723.75	4307294.01
1216	5025711.83	4307278.52
1217	5025717.23	4307263.09
1218	5025725.43	4307260.30
1219	5025750.13	4307251.88
1220	5025879.72	4307238.97
1221	5026143.72	4307256.97
1222	5026161.84	4307258.20
1223	5026343.42	4307280.99
1224	5026354.25	4307275.49
1225	5026341.12	4307261.43
1226	5026209.23	4307192.65
1227	5026154.80	4307175.59
1228	5026139.44	4307150.68
1229	5026152.39	4307136.46
1230	5026216.49	4307137.15
1204	5026245.13	4307149.38
Часть № 177	-	-
1231	5026618.82	4314638.62
1232	5026625.15	4314653.96
1233	5026629.77	4314666.67
1234	5026721.16	4314725.94
1235	5026788.46	4314723.56
1236	5026870.91	4314704.76
1237	5026920.74	4314705.61
1238	5026960.35	4314709.93
1239	5027024.67	4314724.54

1240	5027080.71	4314744.01
1241	5027116.24	4314754.17
1242	5027143.44	4314755.83
1243	5027165.83	4314756.60
1244	5027192.06	4314761.17
1245	5027205.93	4314768.84
1246	5027224.30	4314782.23
1247	5026305.63	4314848.70
1248	5026264.49	4314724.36
1249	5026184.31	4314698.15
1250	5026163.75	4314686.28
1251	5026177.48	4314500.34
1252	5026230.06	4314532.14
1253	5026245.15	4314539.81
1254	5026276.06	4314548.93
1255	5026333.63	4314559.52
1256	5026374.52	4314573.15
1257	5026382.54	4314576.15
1258	5026464.33	4314606.74
1259	5026520.85	4314623.71
1260	5026605.80	4314629.37
1231	5026618.82	4314638.62
Часть № 178	-	-
1261	5026124.56	4312966.17
1262	5026142.01	4313039.04
1263	5026235.55	4313302.16
1264	5026341.19	4313559.32
1265	5026375.11	4313641.90
1266	5026446.13	4313681.01
1267	5026510.03	4313716.19
1268	5026523.34	4313720.63
1269	5026576.95	4313870.09
1270	5026948.90	4314242.04
1271	5027190.81	4314712.58
1272	5027213.29	4314719.68
1273	5027227.29	4314782.01
1274	5027206.71	4314767.93
1275	5027192.45	4314760.07
1276	5027166.14	4314755.45
1277	5027116.76	4314752.93
1278	5027081.26	4314742.79
1279	5027025.17	4314723.57
1280	5026960.53	4314708.71
1281	5026920.65	4314704.43
1282	5026870.98	4314703.29
1283	5026824.97	4314714.12
1284	5026788.18	4314722.30
1285	5026721.54	4314724.82
1286	5026631.07	4314666.00
1287	5026620.00	4314637.96
1288	5026606.32	4314628.23
1289	5026521.23	4314622.54
1290	5026464.82	4314605.61
1291	5026375.28	4314571.89
1292	5026334.02	4314558.23

1293	5026276.73	4314547.46
1294	5026245.82	4314538.47
1295	5026231.02	4314530.92
1296	5026047.25	4314419.74
1297	5025770.80	4314264.31
1298	5025757.06	4314259.97
1299	5025768.48	4314264.90
1300	5025883.37	4314329.47
1301	5025545.25	4314706.97
1302	5025536.21	4314679.39
1303	5025380.73	4314708.67
1304	5025419.35	4314826.00
1305	5025578.45	4314808.32
1306	5025547.76	4314714.65
1307	5025889.61	4314332.98
1308	5026047.64	4314421.81
1309	5026170.78	4314496.28
1310	5026157.02	4314682.39
1311	5026122.43	4314662.41
1312	5026193.16	4314878.90
1313	5025399.56	4314901.12
1314	5025333.01	4314902.43
1315	5025264.63	4314903.77
1316	5025194.15	4314905.15
1317	5025121.36	4314906.58
1318	5025046.01	4314908.05
1319	5024967.80	4314909.59
1320	5024886.30	4314911.18
1321	5024873.61	4315152.11
1322	5024584.50	4315119.58
1323	5024544.96	4314576.07
1324	5024515.07	4314505.46
1325	5024559.91	4314185.33
1326	5024567.84	4314183.24
1327	5024603.59	4313909.90
1328	5024529.17	4313901.15
1329	5024515.02	4313842.16
1330	5024586.56	4313787.33
1331	5024586.92	4313775.67
1332	5024589.05	4313715.08
1333	5024595.31	4313663.82
1334	5024601.75	4313619.07
1335	5024607.87	4313576.52
1336	5024613.98	4313534.02
1337	5024620.55	4313488.93
1338	5024627.67	4313438.85
1339	5024635.44	4313384.90
1340	5024642.76	4313333.91
1341	5024646.04	4313309.55
1342	5024659.15	4313199.17
1343	5024827.46	4311880.76
1344	5024885.07	4311481.90
1345	5024979.37	4311570.67
1346	5025040.62	4311569.92
1347	5025054.07	4311584.12

1348	5025090.10	4311837.79
1349	5025230.90	4311827.77
1350	5025334.69	4311820.38
1351	5025493.25	4311809.10
1352	5025679.65	4311795.84
1353	5025699.68	4311810.25
1354	5026150.72	4314384.24
1355	5026257.69	4314418.01
1356	5025890.17	4312319.69
1357	5025940.02	4312421.90
1358	5026090.07	4312864.45
1261	5026124.56	4312966.17
Часть № 179	-	-
1359	5026546.31	4315477.71
1360	5026515.74	4315709.89
1361	5027299.78	4316361.96
1362	5027257.74	4316401.08
1363	5027228.54	4316420.17
1364	5027201.18	4316430.78
1365	5027179.47	4316433.56
1366	5027141.18	4316432.43
1367	5027088.66	4316425.66
1368	5027000.44	4316404.73
1369	5026891.68	4316364.51
1370	5026677.75	4316302.06
1371	5026623.50	4316293.61
1372	5026451.23	4316265.52
1373	5026407.92	4316255.61
1374	5026276.64	4316226.12
1375	5026207.35	4316213.34
1376	5026186.61	4316211.64
1377	5026152.48	4316206.84
1378	5026090.10	4316191.25
1379	5026048.98	4316186.14
1380	5026016.67	4316178.84
1381	5025993.85	4316170.03
1382	5025974.86	4316158.23
1383	5025962.29	4316142.02
1384	5025945.40	4316124.56
1385	5025921.32	4316105.65
1386	5025880.31	4316070.36
1387	5025759.88	4315976.78
1388	5025806.50	4315917.48
1389	5025845.66	4315857.89
1390	5025883.64	4315801.76
1391	5025907.68	4315764.99
1392	5025960.91	4315700.16
1393	5026023.59	4315621.31
1394	5026118.15	4315490.01
1395	5026121.41	4315484.77
1359	5026546.31	4315477.71
Часть № 180	-	-
1396	5027776.66	4307131.68
1397	5027776.66	4307152.72
1398	5027811.92	4307151.45

1399	5027813.53	4307196.14
1400	5027776.66	4307197.47
1401	5027776.66	4307302.50
1402	5027264.53	4307195.57
1403	5027264.52	4307038.37
1404	5028020.51	4307133.08
1405	5027989.22	4307132.90
1406	5027985.21	4307132.87
1396	5027776.66	4307131.68
Часть № 181	-	-
1407	5027714.25	4313937.42
1408	5027817.32	4313974.17
1409	5027991.96	4314036.44
1410	5028014.48	4314044.47
1411	5028080.25	4314170.06
1412	5027993.37	4314145.20
1413	5027881.89	4314113.30
1414	5027795.85	4314268.85
1415	5027673.16	4314318.62
1416	5027545.88	4314592.45
1417	5027536.72	4314727.45
1418	5027485.10	4314749.65
1419	5027221.26	4314722.21
1420	5026965.74	4314231.08
1421	5026592.68	4313857.54
1422	5026546.78	4313728.44
1423	5026569.73	4313736.09
1424	5026687.50	4313775.33
1425	5026753.56	4313797.34
1426	5026765.72	4313797.20
1427	5026940.53	4313795.18
1428	5026989.87	4313789.87
1429	5026979.21	4313844.93
1430	5027036.84	4313944.58
1431	5027034.19	4314001.59
1432	5027077.27	4314014.33
1433	5027405.83	4313942.27
1434	5027696.34	4314022.46
1435	5027707.04	4313975.39
1407	5027714.25	4313937.42
Часть № 182	-	-
1436	5026215.54	4306501.14
1437	5026166.03	4306644.92
1438	5026155.19	4306772.94
1439	5026161.41	4306869.21
1440	5026174.09	4306893.50
1441	5026177.75	4306906.22
1442	5026125.96	4306904.42
1443	5025781.27	4306919.52
1444	5025711.74	4306939.51
1445	5025661.65	4306986.86
1446	5025778.47	4306995.30
1447	5026130.34	4306978.94
1448	5026129.97	4307093.48
1449	5026124.84	4307093.05

1450	5025825.84	4307068.02
1451	5025704.54	4307079.02
1452	5025593.73	4307089.07
1453	5025542.24	4307175.11
1454	5025525.88	4307234.69
1455	5025530.04	4307270.67
1456	5025562.10	4307318.60
1457	5025564.13	4307322.09
1458	5025613.19	4307375.38
1459	5025650.89	4307402.50
1460	5025725.27	4307390.84
1461	5025807.31	4307394.80
1462	5026072.54	4307411.58
1463	5026154.66	4307511.70
1464	5026229.42	4307513.14
1465	5026404.30	4307516.51
1466	5026458.23	4307427.09
1467	5026559.73	4307391.91
1468	5026634.72	4307390.42
1469	5026723.98	4307421.44
1470	5026723.37	4307541.13
1471	5026813.55	4307543.14
1472	5026853.42	4307544.03
1473	5026884.20	4307551.96
1474	5026935.86	4307565.26
1475	5027110.01	4307629.39
1476	5027160.84	4307637.45
1477	5027217.68	4307646.46
1478	5027252.55	4307638.07
1479	5027253.25	4307637.90
1480	5027268.44	4307654.58
1481	5027298.97	4307734.60
1482	5027295.42	4307743.00
1483	5027298.17	4307745.87
1484	5027355.09	4307805.30
1485	5027397.89	4307841.93
1486	5027466.24	4307830.10
1487	5027486.25	4307838.53
1488	5027511.96	4307873.02
1489	5027719.97	4308155.06
1490	5027834.22	4308336.80
1491	5027986.21	4308459.93
1492	5028158.75	4308769.07
1493	5028306.59	4308944.70
1494	5028254.01	4309112.81
1495	5028189.41	4309110.95
1496	5028187.55	4309019.00
1497	5027952.96	4309065.17
1498	5027938.93	4309068.44
1499	5027762.17	4309109.68
1500	5027594.59	4309153.56
1501	5027535.60	4309174.76
1502	5027506.36	4309076.32
1503	5027458.25	4308984.26
1504	5027309.92	4309053.80

1505	5027266.89	4309049.13
1506	5027252.19	4309012.21
1507	5027257.02	4309004.94
1508	5027290.67	4308954.28
1509	5027301.57	4308937.87
1510	5027335.98	4308919.44
1511	5027420.15	4308874.37
1512	5027485.73	4308820.85
1513	5027485.57	4308795.10
1514	5027461.34	4308777.55
1515	5027392.26	4308786.03
1516	5027331.02	4308762.27
1517	5027266.06	4308658.07
1518	5027229.98	4308626.07
1519	5027228.11	4308626.26
1520	5027172.12	4308632.08
1521	5027164.11	4308632.92
1522	5027127.23	4308652.19
1523	5027091.35	4308670.95
1524	5027054.87	4308690.02
1525	5027017.64	4308709.47
1526	5026980.05	4308729.12
1527	5026939.75	4308750.19
1528	5026937.60	4308754.01
1529	5026886.62	4308844.38
1530	5026865.60	4308881.62
1531	5026851.43	4308897.10
1532	5026808.73	4308914.94
1533	5026743.97	4308916.45
1534	5026591.39	4308997.68
1535	5026524.07	4309014.67
1536	5026387.79	4309028.58
1537	5026240.21	4309065.09
1538	5026165.55	4309093.65
1539	5026051.92	4309173.01
1540	5025969.34	4309215.88
1541	5025833.78	4309262.65
1542	5025763.86	4309286.77
1543	5025656.38	4309348.31
1544	5025521.42	4309381.86
1545	5025323.63	4309447.09
1546	5025148.21	4309504.00
1547	5025123.80	4309505.22
1548	5025119.48	4309492.50
1549	5025132.30	4309481.82
1550	5025149.05	4309467.87
1551	5025246.36	4309421.92
1552	5025335.69	4309377.83
1553	5025542.77	4309275.61
1554	5025657.83	4309218.81

1555	5025768.64	4309164.11
1556	5025794.67	4309151.26
1557	5025778.17	4309136.99
1558	5025773.94	4309116.48
1559	5025807.97	4309085.89
1560	5025843.06	4309066.38
1561	5025940.46	4309012.21
1562	5026032.76	4308960.87
1563	5026098.47	4308935.35
1564	5026122.85	4308932.24
1565	5026219.06	4308919.97
1566	5026310.13	4308908.35
1567	5026398.92	4308897.02
1568	5026399.96	4308896.89
1569	5026496.14	4308884.24
1570	5026496.35	4308882.95
1571	5026502.90	4308842.05
1572	5026497.47	4308775.84
1573	5026445.65	4308665.77
1574	5026339.34	4308501.83
1575	5026288.18	4308498.14
1576	5026224.05	4308461.38
1577	5026218.40	4308458.14
1578	5026130.93	4308371.67
1579	5026075.74	4308343.38
1580	5026042.79	4308345.65
1581	5026005.35	4308348.23
1582	5025968.47	4308379.38
1583	5025933.11	4308409.26
1584	5025900.59	4308426.89
1585	5025869.05	4308443.99
1586	5025814.25	4308454.46
1587	5025725.86	4308471.35
1588	5025609.98	4308520.69
1589	5025449.85	4308598.50
1590	5025345.38	4308657.10
1591	5025272.79	4308708.81
1592	5025265.49	4308712.10
1593	5025225.46	4308739.13
1594	5025150.05	4308765.58
1595	5025063.38	4308829.61
1596	5024949.61	4308859.37
1597	5024847.56	4308861.82
1598	5024765.21	4308860.61
1599	5024718.88	4308785.65
1600	5024809.92	4308758.94
1601	5024874.22	4308736.25

1602	5024920.53	4308715.09
1603	5024944.09	4308694.54
1604	5024950.58	4308670.79
1605	5024948.09	4308652.31
1606	5024907.09	4308611.77
1607	5024870.00	4308592.08
1608	5024833.69	4308586.59
1609	5024825.49	4308586.66
1610	5024761.30	4308587.20
1611	5024724.57	4308586.19
1612	5024703.95	4308567.64
1613	5024700.13	4308551.15
1614	5024709.53	4308536.22
1615	5024753.11	4308512.41
1616	5024720.78	4308487.84
1617	5024704.54	4308464.40
1618	5024704.43	4308446.89
1619	5024704.37	4308437.57
1620	5024717.62	4308360.97
1621	5024744.85	4308296.80
1622	5024780.92	4308258.59
1623	5024794.22	4308251.32
1624	5024813.81	4308240.63
1625	5024856.96	4308235.81
1626	5024913.49	4308238.76
1627	5024978.82	4308250.79
1628	5025037.28	4308261.56
1629	5025129.74	4308290.35
1630	5025247.99	4308334.20
1631	5025257.70	4308341.02
1632	5025261.44	4308343.64
1633	5025308.07	4308376.36
1634	5025301.31	4308350.80
1635	5025285.39	4308312.09
1636	5025271.20	4308284.51
1637	5025267.33	4308279.27
1638	5025263.11	4308270.01
1639	5025256.01	4308227.94
1640	5025286.02	4308141.25
1641	5025287.59	4308137.53
1642	5025332.53	4308083.38
1643	5025368.31	4308032.58
1644	5025370.16	4308013.51
1645	5025410.90	4307978.17
1646	5025417.83	4307974.01
1647	5025442.59	4307944.07
1648	5025449.05	4307936.25
1649	5025482.04	4307896.36
1650	5025490.27	4307876.61
1651	5025586.03	4307646.91

1652	5025633.96	4307509.59
1653	5025629.93	4307451.04
1654	5025621.42	4307496.48
1655	5025582.30	4307535.56
1656	5025580.37	4307596.87
1657	5025428.08	4307705.61
1658	5025374.23	4307721.59
1659	5025223.48	4307766.33
1660	5025192.32	4307775.58
1661	5025053.61	4307806.86
1662	5024977.83	4307823.95
1663	5024961.86	4307779.72
1664	5024858.95	4307795.95
1665	5024658.11	4307827.62
1666	5024629.24	4307823.69
1667	5024585.34	4307686.08
1668	5024545.02	4307545.10
1669	5024499.47	4307401.50
1670	5024454.77	4307262.15
1671	5024422.46	4307159.33
1672	5024350.48	4306929.46
1673	5024326.85	4306853.56
1674	5024311.81	4306805.26
1675	5024285.90	4306718.56
1676	5024265.26	4306648.29
1677	5024244.65	4306578.11
1678	5024200.95	4306336.37
1679	5024198.82	4306324.57
1680	5024201.24	4306256.95
1681	5024189.03	4306166.53
1682	5024169.75	4306137.84
1683	5024165.68	4306131.77
1684	5024118.56	4306061.61
1685	5024084.86	4306049.99
1686	5024049.52	4306059.26
1687	5023736.76	4306142.51
1688	5023644.38	4306171.28
1689	5023639.29	4306158.62
1690	5023568.98	4305985.76
1691	5023528.11	4305865.52
1692	5023483.31	4305725.88
1693	5023421.21	4305566.23
1694	5023388.21	4305527.06
1695	5023341.50	4305361.10
1696	5023315.49	4305303.63
1697	5023288.08	4305265.31
1698	5023266.81	4305235.58
1699	5023274.08	4305218.21
1700	5023207.74	4305131.69
1701	5023143.31	4305032.71

1702	5023077.31	4304926.04
1703	5023446.96	4305018.56
1704	5023718.06	4305002.42
1705	5024296.70	4305342.05
1706	5024986.07	4305520.00
1707	5025518.87	4305772.61
1708	5025554.95	4305806.45
1709	5025632.06	4305892.11
1710	5025796.07	4306077.21
1711	5025934.20	4306153.91
1712	5026186.38	4306175.60
1713	5026194.37	4306214.33
1436	5026215.54	4306501.14
Часть № 183	-	-
1714	5027929.47	4308452.04
1715	5027943.66	4308563.96
1716	5027948.49	4308702.16
1717	5027830.74	4308747.72
1718	5027718.89	4308790.99
1719	5027705.98	4308757.70
1720	5027713.70	4308723.49
1721	5027714.15	4308667.88
1722	5027741.49	4308598.59
1723	5027776.89	4308546.73
1724	5027773.37	4308491.94
1725	5027811.87	4308430.53
1726	5027851.43	4308409.63
1727	5027899.96	4308428.39
1714	5027929.47	4308452.04
Часть № 184	-	-
1728	5027362.76	4307826.76
1729	5027394.87	4307864.29
1730	5027391.67	4307880.17
1731	5027385.11	4307886.81
1732	5027388.49	4307899.34
1733	5027401.69	4307899.26
1734	5027460.80	4307853.97
1735	5027482.57	4307853.17
1736	5027498.75	4307907.24
1737	5027442.87	4307941.94
1738	5027440.83	4307962.06
1739	5027386.06	4308008.47
1740	5027194.60	4308134.35
1741	5027162.08	4308130.03
1742	5027027.27	4308214.92
1743	5027006.52	4308171.77
1744	5027152.75	4308085.45
1745	5027108.75	4307962.73
1746	5026988.53	4308023.84
1747	5026975.67	4307968.12

1748	5027043.47	4307893.67
1749	5027148.14	4307893.01
1750	5027200.32	4307868.77
1751	5027236.81	4307882.21
1752	5027332.07	4307832.65
1728	5027362.76	4307826.76
Часть № 185	-	-
1753	5026929.82	4307624.72
1754	5027158.96	4307688.30
1755	5027268.75	4307684.56
1756	5027288.59	4307723.66
1757	5027288.71	4307743.61
1758	5027288.81	4307759.62
1759	5027266.00	4307767.39
1760	5027085.23	4307757.62
1761	5026870.20	4307701.46
1762	5026757.71	4307697.53
1763	5026633.16	4307736.87
1764	5026560.55	4307777.71
1765	5026362.10	4307783.12
1766	5026207.89	4307790.79
1767	5026190.42	4307755.34
1768	5026196.23	4307711.62
1769	5026344.38	4307705.61
1770	5026390.13	4307718.53
1771	5026542.99	4307696.93
1772	5026637.39	4307666.62
1773	5026717.27	4307606.70
1774	5026774.58	4307595.84
1753	5026929.82	4307624.72
Часть № 186	-	-
1775	5025442.71	4305829.79
1776	5025545.44	4305833.11
1777	5025529.57	4306027.24
1778	5025422.36	4306013.83
1779	5025311.32	4305999.95
1780	5025187.22	4305984.42
1781	5025085.80	4305962.97
1782	5025079.15	4305935.71
1783	5025034.75	4305900.72
1784	5025052.56	4305854.40
1785	5025088.10	4305841.53
1786	5025220.92	4305822.63
1787	5025332.15	4305826.22
1775	5025442.71	4305829.79
Часть № 187	-	-
1788	5025435.52	4307129.54
1789	5025495.15	4307323.61
1790	5025391.52	4307377.81
1791	5025269.13	4307441.82

1792	5025161.64	4307498.04
1793	5025089.15	4307535.95
1794	5025061.48	4307539.46
1795	5024953.54	4307553.15
1796	5024842.59	4307567.23
1797	5024687.02	4307586.96
1798	5024588.03	4307599.52
1799	5024527.95	4307403.98
1800	5024597.43	4307415.15
1801	5024601.85	4307445.73
1802	5024640.30	4307434.90
1803	5024730.10	4307409.60
1804	5024687.42	4307285.15
1805	5024751.81	4307271.76
1806	5024860.16	4307249.22
1807	5024965.57	4307227.29
1808	5025071.68	4307205.22
1809	5025188.94	4307180.83
1810	5025322.47	4307153.05
1788	5025435.52	4307129.54
Часть № 188	-	-
1811	5025257.98	4306472.47
1812	5025337.58	4306731.54
1813	5025266.71	4306752.57
1814	5025055.79	4306800.14
1815	5025039.89	4306756.12
1816	5024732.32	4306804.62
1817	5024664.62	4306584.26
1818	5025165.76	4306520.70
1811	5025257.98	4306472.47
Часть № 189	-	-
1819	5027479.29	4316161.51
1820	5027514.01	4316194
1821	5027664.96	4316335.22
1822	5027863.94	4316508.69
1823	5027980.72	4316648.14
1824	5028038.54	4316746.78
1825	5027992.05	4316751.32
1826	5028042.22	4316808.85
1827	5028082.47	4316818.49
1828	5028111.95	4316815.94
1829	5028158.72	4316796.95
1830	5028207.18	4316770.31
1831	5028234.39	4316735.73
1832	5028250.55	4316696.90
1833	5028253.67	4316663.17
1834	5028258.77	4316577.85
1835	5028250.83	4316552.91
1836	5028244.03	4316534.48
1837	5028243.46	4316498.49

1838	5028247.72	4316476.66
1839	5028203.22	4316428.48
1840	5028191.32	4316405.73
1841	5028203.78	4316412.89
1842	5028226.18	4316431.31
1843	5028244.03	4316432.73
1844	5028257.35	4316412.04
1845	5028261.61	4316393.05
1846	5028287.40	4316372.36
1847	5028310.92	4316372.36
1848	5028345.50	4316362.43
1849	5028385.47	4316367.25
1850	5028415.80	4316374.62
1851	5028462.85	4316398.72
1852	5028501.11	4316433.58
1853	5028521.24	4316468.44
1854	5028534.28	4316496.79
1855	5028538.53	4316524.28
1856	5028535.98	4316549.79
1857	5028520.39	4316570.48
1858	5028482.97	4316606.48
1859	5028453.78	4316622.92
1860	5028448.96	4316654.38
1861	5028464.83	4316703.13
1862	5028543.63	4316835.50
1863	5028551.38	4316842.21
1864	5028714.21	4317262.32
1865	5028329.62	4317522.89
1866	5027778.07	4317347.86
1867	5027422.42	4317260.03
1868	5027314.55	4317133.24
1869	5027261.76	4317215.59
1870	5026952.60	4317412.01
1871	5026818.52	4317422.11
1872	5026492.60	4317338.91
1873	5026332.70	4317341.20
1874	5026288.91	4317356.43
1875	5025835.21	4317514.22
1876	5025779.18	4317551.34
1877	5025649.44	4317538.97
1878	5025591.09	4317575.83
1879	5025390.63	4317586.20
1880	5025278.00	4317569.81
1881	5025164.53	4317603.12
1882	5025090.32	4317559.99
1883	5025179.28	4317397.87
1884	5025640.85	4317074.16
1885	5025764.05	4316854.84
1886	5025664.92	4316894.08
1887	5025464.06	4317099.91

1888	5025316.57	4317170.49
1889	5025197.42	4317189.13
1890	5025143.39	4317220.68
1891	5025141.84	4317221.69
1892	5024996.63	4317388.78
1893	5024826.46	4317555.46
1894	5024817.70	4317558.79
1895	5024640.48	4317626.16
1896	5024471.11	4317647.44
1897	5024382.07	4317658.62
1898	5024345.76	4316978.12
1899	5024347.06	4316144.61
1900	5024348.22	4315768.09
1901	5024379.29	4315541.39
1902	5024433.88	4315621.31
1903	5024453.72	4315674.03
1904	5024461.65	4315751.12
1905	5024456.44	4315903.79
1906	5024486.60	4315939.33
1907	5024506.44	4315946.70
1908	5024514.94	4315914.95
1909	5024498.40	4315871.06
1910	5024507.00	4315660.42
1911	5024498.50	4315608.27
1912	5024383.21	4315511.91
1913	5024405.50	4315349.22
1914	5024413.28	4315235.41
1915	5025747.40	4315443.51
1916	5026129.55	4315466.03
1917	5026118.23	4315484.83
1918	5026021.11	4315618.93
1919	5025905.26	4315763.99
1920	5025842.33	4315855.67
1921	5025803.26	4315915.12
1922	5025762.73	4315965.28
1923	5025738.47	4316001.68
1924	5025706.79	4316028.27
1925	5025671.49	4316072.18
1926	5025610.03	4316153.90
1927	5025583.26	4316199.90
1928	5025535.20	4316240.92
1929	5025514.13	4316260.26
1930	5025495.87	4316271.64
1931	5025445.74	4316290.93
1932	5025364.94	4316311.37
1933	5025322.00	4316315.67
1934	5025283.40	4316336.69
1935	5025288.24	4316337.30
1936	5025325.29	4316318.75
1937	5025364.76	4316314.52

1938	5025446.35	4316294.06
1939	5025497.69	4316275.23
1940	5025516.72	4316262.54
1941	5025536.38	4316244.59
1942	5025555.87	4316227.36
1943	5025579.29	4316209.37
1944	5025595.98	4316186.64
1945	5025612.98	4316155.19
1946	5025709.66	4316031.08
1947	5025741.48	4316004.38
1948	5025757.54	4315980.01
1949	5025878.44	4316072.89
1950	5025918.39	4316108.02
1951	5025942.70	4316127.53
1952	5025959.26	4316144.65
1953	5025973.13	4316161.85
1954	5025992.19	4316172.62
1955	5026015.42	4316182.66
1956	5026048.29	4316190.09
1957	5026089.37	4316195.19
1958	5026128.81	4316205.05
1959	5026151.71	4316210.78
1960	5026186.17	4316215.62
1961	5026206.82	4316217.31
1962	5026275.84	4316230.04
1963	5026450.46	4316269.45
1964	5026600.79	4316293.99
1965	5026593.26	4316294.11
1966	5026548.21	4316300.38
1967	5026514.92	4316310.14
1968	5026502.28	4316318.04
1969	5026491.65	4316324.69
1970	5026484.77	4316335.08
1971	5026469.20	4316358.64
1972	5026451.33	4316400.14
1973	5026461.62	4316472.75
1974	5026484.25	4316586.43
1975	5026480.28	4316618.70
1976	5026485.99	4316655.19
1977	5026489.40	4316692.16
1978	5026503.77	4316743.31
1979	5026519.07	4316758
1980	5026530.47	4316755.95
1981	5026525.25	4316749.94
1982	5026507.79	4316736.71
1983	5026496.15	4316687.49
1984	5026485.86	4316606.10
1985	5026488.30	4316586.28
1986	5026465.57	4316472.07
1987	5026455.45	4316400.69

1988	5026472.73	4316360.55
1989	5026494.50	4316327.62
1990	5026516.58	4316313.82
1991	5026549.05	4316304.31
1992	5026593.57	4316298.11
1993	5026622.85	4316297.59
1994	5026675.18	4316304.30
1995	5026777.65	4316334.87
1996	5026890.37	4316368.29
1997	5026918.66	4316379.61
1998	5026999.30	4316408.57
1999	5027087.94	4316429.60
2000	5027140.86	4316436.43
2001	5027179.67	4316437.57
2002	5027202.17	4316434.68
2003	5027230.37	4316423.75
2004	5027260.13	4316404.29
2005	5027304.50	4316362.98
2006	5027383.18	4316313.73
2007	5027418.14	4316287.09
2008	5027451.39	4316236.08
2009	5027460.20	4316220.05
2010	5027467.31	4316189.56
1819	5027479.29	4316161.51
Часть № 190	-	-
2011	5027712.89	4316814.68
2012	5027714.98	4316815.16
2013	5027714.51	4316817.24
2014	5027712.41	4316816.76
2011	5027712.89	4316814.68
Часть № 191	-	-
2015	5027659.06	4316803.23
2016	5027661.15	4316803.71
2017	5027660.68	4316805.79
2018	5027658.58	4316805.32
2015	5027659.06	4316803.23
Часть № 192	-	-
2019	5027598.23	4316789.89
2020	5027597.40	4316791.86
2021	5027595.42	4316791.03
2022	5027596.25	4316789.06
2019	5027598.23	4316789.89
Часть № 193	-	-
2023	5027541.12	4316762.50
2024	5027543.10	4316763.33
2025	5027542.27	4316765.30
2026	5027540.29	4316764.47
2023	5027541.12	4316762.50
Часть № 194	-	-
2027	5027495.05	4316739.25

2028	5027494.22	4316741.22
2029	5027492.24	4316740.39
2030	5027493.07	4316738.42
2027	5027495.05	4316739.25
Часть № 195	-	-
2031	5027434.87	4316710.21
2032	5027436.85	4316711.04
2033	5027436.02	4316713.01
2034	5027434.04	4316712.18
2031	5027434.87	4316710.21
Часть № 196	-	-
2035	5027382.78	4316684.71
2036	5027381.95	4316686.68
2037	5027379.97	4316685.85
2038	5027380.80	4316683.88
2035	5027382.78	4316684.71
Часть № 197	-	-
2039	5027327.44	4316657.43
2040	5027329.42	4316658.26
2041	5027328.59	4316660.23
2042	5027326.61	4316659.40
2039	5027327.44	4316657.43
Часть № 198	-	-
2043	5027278.68	4316633.47
2044	5027280.66	4316634.30
2045	5027279.83	4316636.27
2046	5027277.85	4316635.44
2043	5027278.68	4316633.47
Часть № 199	-	-
2047	5027221.90	4316605.37
2048	5027223.88	4316606.20
2049	5027223.05	4316608.17
2050	5027221.07	4316607.34
2047	5027221.90	4316605.37
Часть № 200	-	-
2051	5027166.15	4316577.99
2052	5027165.32	4316579.96
2053	5027163.34	4316579.13
2054	5027164.17	4316577.16
2051	5027166.15	4316577.99
Часть № 201	-	-
2055	5027118.25	4316554.49
2056	5027120.23	4316555.32
2057	5027119.40	4316557.29
2058	5027117.42	4316556.46
2055	5027118.25	4316554.49
Часть № 202	-	-
2059	5027060.50	4316526.28
2060	5027059.67	4316528.25
2061	5027057.69	4316527.42

2062	5027058.52	4316525.45
2059	5027060.50	4316526.28
Часть № 203	-	-
2063	5027012.20	4316503.14
2064	5027011.37	4316505.11
2065	5027009.39	4316504.28
2066	5027010.22	4316502.31
2063	5027012.20	4316503.14
Часть № 204	-	-
2067	5026952.94	4316474.81
2068	5026952.11	4316476.78
2069	5026950.13	4316475.95
2070	5026950.96	4316473.98
2067	5026952.94	4316474.81
Часть № 205	-	-
2071	5026895.57	4316447.66
2072	5026894.74	4316449.63
2073	5026892.76	4316448.80
2074	5026893.59	4316446.83
2071	5026895.57	4316447.66
Часть № 206	-	-
2075	5026842.92	4316430.66
2076	5026842.09	4316432.63
2077	5026840.11	4316431.80
2078	5026840.94	4316429.83
2075	5026842.92	4316430.66
Часть № 207	-	-
2079	5026786.73	4316413.19
2080	5026785.90	4316415.16
2081	5026783.92	4316414.33
2082	5026784.75	4316412.36
2079	5026786.73	4316413.19
Часть № 208	-	-
2083	5026732.66	4316396.90
2084	5026731.83	4316398.87
2085	5026729.85	4316398.04
2086	5026730.68	4316396.07
2083	5026732.66	4316396.90
Часть № 209	-	-
2087	5026672.93	4316379.19
2088	5026672.10	4316381.16
2089	5026670.12	4316380.33
2090	5026670.95	4316378.36
2087	5026672.93	4316379.19
Часть № 210	-	-
2091	5026610.63	4316360.18
2092	5026612.61	4316361.01
2093	5026611.78	4316362.98
2094	5026609.80	4316362.15
2091	5026610.63	4316360.18

Часть № 211	-	-
2095	5026553.26	4316343.20
2096	5026555.24	4316344.03
2097	5026554.41	4316346.00
2098	5026552.43	4316345.17
2095	5026553.26	4316343.20
Часть № 212	-	-
2099	5026500.96	4316327.85
2100	5026502.94	4316328.68
2101	5026502.11	4316330.65
2102	5026500.13	4316329.82
2099	5026500.96	4316327.85
Часть № 213	-	-
2103	5026445.59	4316311.32
2104	5026447.57	4316312.15
2105	5026446.74	4316314.12
2106	5026444.76	4316313.29
2103	5026445.59	4316311.32
Часть № 214	-	-
2107	5026395.27	4316297.39
2108	5026394.44	4316299.36
2109	5026392.46	4316298.53
2110	5026393.29	4316296.56
2107	5026395.27	4316297.39
Часть № 215	-	-
2111	5026335.92	4316280.03
2112	5026337.90	4316280.86
2113	5026337.07	4316282.83
2114	5026335.09	4316282.00
2111	5026335.92	4316280.03
Часть № 216	-	-
2115	5026281.59	4316264.92
2116	5026280.76	4316266.89
2117	5026278.78	4316266.06
2118	5026279.61	4316264.09
2115	5026281.59	4316264.92
Часть № 217	-	-
2119	5026233.66	4316249.34
2120	5026232.83	4316251.31
2121	5026230.85	4316250.48
2122	5026231.68	4316248.51
2119	5026233.66	4316249.34
Часть № 218	-	-
2123	5026177.61	4316230.80
2124	5026179.59	4316231.63
2125	5026178.76	4316233.60
2126	5026176.78	4316232.77
2123	5026177.61	4316230.80
Часть № 219	-	-
2127	5026123.31	4316213.09

2128	5026125.29	4316213.92
2129	5026124.46	4316215.89
2130	5026122.48	4316215.06
2127	5026123.31	4316213.09
Часть № 220	-	-
2131	5026062.61	4316196.45
2132	5026061.78	4316198.42
2133	5026059.80	4316197.59
2134	5026060.63	4316195.62
2131	5026062.61	4316196.45
Часть № 221	-	-
2135	5026004.76	4316180.51
2136	5026003.93	4316182.48
2137	5026001.95	4316181.65
2138	5026002.78	4316179.68
2135	5026004.76	4316180.51
Часть № 222	-	-
2139	5025945.38	4316164.10
2140	5025944.55	4316166.07
2141	5025942.57	4316165.24
2142	5025943.40	4316163.27
2139	5025945.38	4316164.10
Часть № 223	-	-
2143	5025886.94	4316147.45
2144	5025886.11	4316149.42
2145	5025884.13	4316148.59
2146	5025884.96	4316146.62
2143	5025886.94	4316147.45
Часть № 224	-	-
2147	5025827.47	4316130.09
2148	5025829.45	4316130.92
2149	5025828.62	4316132.89
2150	5025826.64	4316132.06
2147	5025827.47	4316130.09
Часть № 225	-	-
2151	5025774.67	4316113.57
2152	5025773.84	4316115.54
2153	5025771.86	4316114.71
2154	5025772.69	4316112.74
2151	5025774.67	4316113.57
Часть № 226	-	-
2155	5025716.12	4316095.39
2156	5025715.29	4316097.36
2157	5025713.31	4316096.53
2158	5025714.14	4316094.56
2155	5025716.12	4316095.39
Часть № 227	-	-
2159	5025310.64	4315983.12
2160	5025312.62	4315983.95
2161	5025311.79	4315985.92

2162	5025309.81	4315985.09
2159	5025310.64	4315983.12
Часть № 228	-	-
2163	5025364.68	4315996.94
2164	5025363.85	4315998.91
2165	5025361.87	4315998.08
2166	5025362.70	4315996.11
2163	5025364.68	4315996.94
Часть № 229	-	-
2167	5025426.68	4316009.10
2168	5025428.66	4316009.93
2169	5025427.83	4316011.90
2170	5025425.85	4316011.07
2167	5025426.68	4316009.10
Часть № 230	-	-
2171	5025485.68	4316027.28
2172	5025484.85	4316029.25
2173	5025482.87	4316028.42
2174	5025483.70	4316026.45
2171	5025485.68	4316027.28
Часть № 231	-	-
2175	5025532.43	4316041.09
2176	5025531.60	4316043.06
2177	5025529.62	4316042.23
2178	5025530.45	4316040.26
2175	5025532.43	4316041.09
Часть № 232	-	-
2179	5025601.61	4316061.39
2180	5025600.78	4316063.36
2181	5025598.80	4316062.53
2182	5025599.63	4316060.56
2179	5025601.61	4316061.39
Часть № 233	-	-
2183	5025661.93	4316079.33
2184	5025661.10	4316081.30
2185	5025659.12	4316080.47
2186	5025659.95	4316078.50
2183	5025661.93	4316079.33
Часть № 234	-	-
2187	5025260.08	4315961.10
2188	5025258.63	4315962.67
2189	5025257.05	4315961.20
2190	5025258.51	4315959.64
2187	5025260.08	4315961.10
Часть № 235	-	-
2191	5025213.56	4315920.96
2192	5025212.11	4315922.53
2193	5025210.53	4315921.06
2194	5025211.99	4315919.50
2191	5025213.56	4315920.96

Часть № 236	-	-
2195	5025171.14	4315881.48
2196	5025172.71	4315882.94
2197	5025171.26	4315884.51
2198	5025169.68	4315883.04
2195	5025171.14	4315881.48
Часть № 237	-	-
2199	5025127.70	4315841.58
2200	5025129.27	4315843.04
2201	5025127.82	4315844.61
2202	5025126.24	4315843.14
2199	5025127.70	4315841.58
Часть № 238	-	-
2203	5025078.47	4315797.32
2204	5025080.04	4315798.78
2205	5025078.59	4315800.35
2206	5025077.01	4315798.88
2203	5025078.47	4315797.32
Часть № 239	-	-
2207	5025038.96	4315762.77
2208	5025037.51	4315764.34
2209	5025035.93	4315762.87
2210	5025037.39	4315761.31
2207	5025038.96	4315762.77
Часть № 240	-	-
2211	5024994.93	4315723.10
2212	5024993.48	4315724.67
2213	5024991.90	4315723.20
2214	5024993.36	4315721.64
2211	5024994.93	4315723.10
Часть № 241	-	-
2215	5024949.56	4315681.26
2216	5024951.13	4315682.73
2217	5024949.68	4315684.30
2218	5024948.10	4315682.83
2215	5024949.56	4315681.26
Часть № 242	-	-
2219	5024907.10	4315642.12
2220	5024905.65	4315643.69
2221	5024904.07	4315642.22
2222	5024905.53	4315640.66
2219	5024907.10	4315642.12
Часть № 243	-	-
2223	5024851.48	4316892.34
2224	5024871.29	4316961.35
2225	5024727.25	4317014.29
2226	5024626.57	4317005.52
2227	5024580.94	4317047.43
2228	5024451.19	4317062.42
2229	5024400.08	4316975.73

2230	5024483.92	4316949.96
2223	5024851.48	4316892.34
Часть № 244	-	-
2231	5024551.14	4315320.47
2232	5024552.71	4315321.93
2233	5024551.26	4315323.50
2234	5024549.68	4315322.03
2231	5024551.14	4315320.47
Часть № 245	-	-
2235	5024590.57	4315358.87
2236	5024592.14	4315360.33
2237	5024590.69	4315361.90
2238	5024589.11	4315360.43
2235	5024590.57	4315358.87
Часть № 246	-	-
2239	5024636.85	4315399.95
2240	5024638.42	4315401.41
2241	5024636.97	4315402.98
2242	5024635.39	4315401.51
2239	5024636.85	4315399.95
Часть № 247	-	-
2243	5024680.05	4315437.96
2244	5024681.62	4315439.42
2245	5024680.17	4315440.99
2246	5024678.59	4315439.52
2243	5024680.05	4315437.96
Часть № 248	-	-
2247	5024724.44	4315479.04
2248	5024726.01	4315480.50
2249	5024724.56	4315482.07
2250	5024722.98	4315480.60
2247	5024724.44	4315479.04
Часть № 249	-	-
2251	5024767.17	4315518.48
2252	5024768.74	4315519.94
2253	5024767.29	4315521.51
2254	5024765.71	4315520.04
2251	5024767.17	4315518.48
Часть № 250	-	-
2255	5024817.58	4315562.22
2256	5024819.15	4315563.68
2257	5024817.70	4315565.25
2258	5024816.12	4315563.78
2255	5024817.58	4315562.22
Часть № 251	-	-
2259	5024864.84	4315603.04
2260	5024863.39	4315604.61
2261	5024861.81	4315603.14
2262	5024863.27	4315601.58
2259	5024864.84	4315603.04

Часть № 252	-	-
2263	5024505.49	4315276.48
2264	5024504.04	4315278.05
2265	5024502.46	4315276.58
2266	5024503.92	4315275.01
2263	5024505.49	4315276.48
Часть № 253	-	-
2267	5028949.34	4317868.96
2268	5029213.62	4318573.54
2269	5029213.36	4318594.16
2270	5028882.84	4318837.07
2271	5028872.00	4318894.55
2272	5028813.43	4318975.89
2273	5028930.56	4319060.48
2274	5028428.53	4319652.19
2275	5028266.98	4319734.12
2276	5028089.18	4319795.51
2277	5027604.46	4319920.39
2278	5027075.30	4320290.81
2279	5026927.13	4319909.81
2280	5026918.57	4319574.22
2281	5026917.28	4319523.49
2282	5026917.43	4319513.91
2283	5026904.73	4319491.33
2284	5026701.62	4319372.49
2285	5026673.77	4319366.67
2286	5026556.60	4319380.52
2287	5026309.16	4319409.76
2288	5026046.11	4319440.85
2289	5025697.61	4319482.04
2290	5025692.68	4319479.87
2291	5025673.97	4319471.61
2292	5025613.39	4319387.06
2293	5025590.08	4319378.44
2294	5025465.55	4319408.99
2295	5025227.68	4319467.32
2296	5025136.25	4319489.75
2297	5024962.86	4319534.69
2298	5024890.03	4319565.27
2299	5024703.41	4319643.62
2300	5024604.85	4319685.00
2301	5024359.54	4319788.00
2302	5024345.71	4319808.81
2303	5024355.46	4319334.19
2304	5024651.20	4319246.17
2305	5024925.82	4319165.19
2306	5025108.90	4319084.21
2307	5025327.19	4318911.69
2308	5025703.91	4318647.64
2309	5025767.11	4318583.26

2310	5025821.19	4318625.20
2311	5025845.05	4318622.98
2312	5025941.30	4318496.10
2313	5026070.92	4318399.89
2314	5026112.85	4318378.86
2315	5026218.39	4318316.23
2316	5026366.78	4318147.65
2317	5026371.16	4318139.62
2318	5026454.69	4317986.45
2319	5026553.23	4317813.99
2320	5026613.74	4317689.84
2321	5026540.18	4317537.16
2322	5026483.10	4317524.62
2323	5026296.03	4317695.88
2324	5026049.38	4317737.00
2325	5025992.62	4317749.84
2326	5025858.83	4318027.98
2327	5025422.25	4318253.31
2328	5025232.13	4318411.75
2329	5024858.93	4318598.35
2330	5024686.41	4318651.16
2331	5024409.10	4318719.02
2332	5024390.18	4318682.72
2333	5024511.81	4318656.50
2334	5024677.88	4318582.16
2335	5024746.23	4318568.40
2336	5024805.36	4318556.49
2337	5024943.22	4318484.49
2338	5025109.10	4318397.85
2339	5025227.86	4318308.21
2340	5025379.61	4318193.67
2341	5025490.22	4318131.73
2342	5025809.85	4318030.47
2343	5025933.70	4317794.56
2344	5025924.26	4317748.75
2345	5025846.94	4317713.63
2346	5025573.37	4317736.26
2347	5025182.73	4317902.25
2348	5025118.44	4317895.08
2349	5025126.25	4317876.43
2350	5025341.08	4317789.79
2351	5025399.55	4317732.96
2352	5025598.78	4317661.12
2353	5025932.11	4317618.57
2354	5026136.99	4317622.55
2355	5026207.22	4317634.38
2356	5026360.74	4317540.15
2357	5026567.13	4317413.49
2358	5026701.41	4317538.16
2359	5026980.77	4317439.50

2360	5027252.33	4317571.33
2361	5027361.49	4317500.06
2362	5027396.33	4317593.18
2363	5027322.22	4317665.35
2364	5027186.52	4317707.38
2365	5027088.45	4317808.35
2366	5027008.52	4317890.64
2367	5026992.82	4317927.82
2368	5026925.16	4317996.43
2369	5026876.70	4318063.32
2370	5026853.92	4318149.15
2371	5026888.29	4318197.16
2372	5026811.13	4318249.40
2373	5027025.71	4318892.88
2374	5027494.73	4318728.50
2375	5027832.27	4318604.95
2376	5027907.13	4318495.18
2377	5027982.64	4318484.48
2378	5028170.85	4318339.14
2379	5028200.55	4318316.20
2380	5028180.34	4318260.71
2381	5028304.28	4318160.71
2382	5028648.16	4317947.37
2267	5028949.34	4317868.96
Часть № 254	-	-
2383	5027767.80	4319295.54
2384	5027532.07	4319445.41
2385	5027236.77	4319849.68
2386	5027215.86	4319835.39
2387	5026989.11	4319636.22
2388	5026978.25	4319588.83
2389	5027257.24	4319459.53
2390	5027407.62	4319196.60
2391	5027505.74	4319079.31
2383	5027767.80	4319295.54
Часть № 255	-	-
2392	5026809.63	4318619.61
2393	5026813.45	4318626.64
2394	5026806.42	4318630.46
2395	5026802.60	4318623.43
2392	5026809.63	4318619.61
Часть № 256	-	-
2396	5026718.73	4318670.96
2397	5026711.70	4318674.78
2398	5026707.88	4318667.75
2399	5026714.91	4318663.93
2396	5026718.73	4318670.96
Часть № 257	-	-
2400	5026610.40	4318713.81
2401	5026614.22	4318720.83

2402	5026607.19	4318724.65
2403	5026603.37	4318717.62
2400	5026610.40	4318713.81
Часть № 258	-	-
2404	5026516.32	4318766.87
2405	5026509.29	4318770.69
2406	5026505.47	4318763.66
2407	5026512.50	4318759.84
2404	5026516.32	4318766.87
Часть № 259	-	-
2408	5026418.31	4318804.03
2409	5026422.13	4318811.06
2410	5026415.10	4318814.88
2411	5026411.28	4318807.85
2408	5026418.31	4318804.03
Часть № 260	-	-
2412	5026319.89	4318850.07
2413	5026323.71	4318857.10
2414	5026316.68	4318860.91
2415	5026312.86	4318853.88
2412	5026319.89	4318850.07
Часть № 261	-	-
2416	5026226.66	4318893.96
2417	5026230.60	4318900.92
2418	5026223.64	4318904.86
2419	5026219.70	4318897.90
2416	5026226.66	4318893.96
Часть № 262	-	-
2420	5026135.99	4318936.99
2421	5026139.62	4318944.12
2422	5026132.49	4318947.75
2423	5026128.86	4318940.62
2420	5026135.99	4318936.99
Часть № 263	-	-
2424	5026047.67	4318988.49
2425	5026040.49	4318992.01
2426	5026036.97	4318984.83
2427	5026044.15	4318981.30
2424	5026047.67	4318988.49
Часть № 264	-	-
2428	5025954.61	4319023.21
2429	5025958.14	4319030.40
2430	5025950.96	4319033.92
2431	5025947.43	4319026.74
2428	5025954.61	4319023.21
Часть № 265	-	-
2432	5025859.08	4319078.18
2433	5025851.90	4319081.70
2434	5025848.37	4319074.52
2435	5025855.55	4319071

2432	5025859.08	4319078.18
Часть № 266	-	-
2436	5025763.64	4319113.23
2437	5025767.16	4319120.41
2438	5025759.98	4319123.93
2439	5025756.46	4319116.75
2436	5025763.64	4319113.23
Часть № 267	-	-
2440	5025671.12	4319166.13
2441	5025663.94	4319169.65
2442	5025660.41	4319162.47
2443	5025667.59	4319158.95
2440	5025671.12	4319166.13
Часть № 268	-	-
2444	5025574.88	4319203.08
2445	5025578.41	4319210.26
2446	5025571.23	4319213.79
2447	5025567.70	4319206.60
2444	5025574.88	4319203.08
Часть № 269	-	-
2448	5025478.20	4319248.64
2449	5025481.73	4319255.82
2450	5025474.55	4319259.35
2451	5025471.02	4319252.17
2448	5025478.20	4319248.64
Часть № 270	-	-
2452	5025380.73	4319294.52
2453	5025384.26	4319301.70
2454	5025377.08	4319305.23
2455	5025373.55	4319298.04
2452	5025380.73	4319294.52
Часть № 271	-	-
2456	5025288.18	4319338.02
2457	5025291.71	4319345.20
2458	5025284.52	4319348.72
2459	5025281	4319341.54
2456	5025288.18	4319338.02
Часть № 272	-	-
2460	5025193.88	4319382.63
2461	5025197.41	4319389.81
2462	5025190.23	4319393.33
2463	5025186.70	4319386.15
2460	5025193.88	4319382.63
Часть № 273	-	-
2464	5025108.82	4319431.56
2465	5025101.64	4319435.08
2466	5025098.12	4319427.90
2467	5025105.30	4319424.38
2464	5025108.82	4319431.56
Часть № 274	-	-

2468	5025009.23	4319478.71
2469	5025001.95	4319482.02
2470	5024998.64	4319474.73
2471	5025005.92	4319471.42
2468	5025009.23	4319478.71
Часть № 275	-	-
2472	5024916.36	4319522.68
2473	5024909.08	4319525.99
2474	5024905.77	4319518.71
2475	5024913.05	4319515.40
2472	5024916.36	4319522.68
Часть № 276	-	-
2476	5024819.87	4319559.37
2477	5024823.18	4319566.65
2478	5024815.89	4319569.96
2479	5024812.58	4319562.68
2476	5024819.87	4319559.37
Часть № 277	-	-
2480	5024721.22	4319606.56
2481	5024724.40	4319613.90
2482	5024717.05	4319617.07
2483	5024713.88	4319609.73
2480	5024721.22	4319606.56
Часть № 278	-	-
2484	5024625.50	4319651.48
2485	5024628.67	4319658.83
2486	5024621.33	4319662.00
2487	5024618.15	4319654.66
2484	5024625.50	4319651.48
Часть № 279	-	-
2488	5024534.49	4319703.37
2489	5024527.10	4319706.42
2490	5024524.05	4319699.02
2491	5024531.45	4319695.97
2488	5024534.49	4319703.37
Часть № 280	-	-
2492	5024441.26	4319747.76
2493	5024433.81	4319750.66
2494	5024430.91	4319743.21
2495	5024438.36	4319740.31
2492	5024441.26	4319747.76
Часть № 281	-	-
2496	5029563.64	4308277.51
2497	5029550.40	4308244.34
2498	5029520.92	4308218.43
2499	5029394.09	4308254.44
2500	5029378.90	4308221.28
2501	5029262.22	4308256.59
2502	5029241.83	4308202.69
2503	5029224.20	4308155.56

2504	5029212.73	4308094.59
2505	5029224.65	4307976.71
2506	5029122.17	4307877.76
2507	5029123.01	4307871.28
2508	5029167.30	4307732.85
2509	5029188.41	4307712.55
2510	5029464.03	4307447.50
2511	5030094.08	4308716.59
2512	5030076.89	4308849.66
2513	5029659.89	4309025.70
2514	5029413.02	4309063.87
2515	5029393.87	4309018.57
2516	5029360.83	4309013.22
2517	5029340.84	4309010.55
2518	5029339.57	4308978.21
2519	5029336.14	4308906.00
2520	5029322.03	4308849.05
2521	5029323.56	4308809.66
2522	5029325.32	4308764.33
2523	5029325.78	4308752.60
2524	5029320.19	4308745.55
2525	5029296.65	4308689.86
2526	5029292.75	4308650.40
2527	5029305.45	4308580.14
2528	5029298.43	4308363.78
2529	5029302.84	4308354.15
2496	5029563.64	4308277.51
Часть № 282	-	-
2530	5029298.72	4307654.06
2531	5029298.72	4307656.06
2532	5029296.72	4307656.06
2533	5029296.72	4307654.06
2530	5029298.72	4307654.06
Часть № 283	-	-
2534	5029297.03	4307710.12
2535	5029297.03	4307712.12
2536	5029295.03	4307712.12
2537	5029295.03	4307710.12
2534	5029297.03	4307710.12
Часть № 284	-	-
2538	5029292.69	4307789.70
2539	5029290.69	4307789.70
2540	5029290.69	4307787.70
2541	5029292.69	4307787.70
2538	5029292.69	4307789.70
Часть № 285	-	-
2542	5029290.04	4307850.17
2543	5029290.04	4307852.17
2544	5029288.04	4307852.17
2545	5029288.04	4307850.17

2542	5029290.04	4307850.17
Часть № 286	-	-
2546	5029286.58	4307930.89
2547	5029286.58	4307932.89
2548	5029284.58	4307932.89
2549	5029284.58	4307930.89
2546	5029286.58	4307930.89
Часть № 287	-	-
2550	5029283.11	4308001.83
2551	5029283.11	4308003.83
2552	5029281.11	4308003.83
2553	5029281.11	4308001.83
2550	5029283.11	4308001.83
Часть № 288	-	-
2554	5029279.70	4308080.80
2555	5029279.70	4308082.80
2556	5029277.70	4308082.80
2557	5029277.70	4308080.80
2554	5029279.70	4308080.80
Часть № 289	-	-
2558	5029276.71	4308144.37
2559	5029274.71	4308144.37
2560	5029274.71	4308142.37
2561	5029276.71	4308142.37
2558	5029276.71	4308144.37
Часть № 290	-	-
2562	5029273.96	4308209.37
2563	5029273.96	4308211.37
2564	5029271.96	4308211.37
2565	5029271.96	4308209.37
2562	5029273.96	4308209.37
Часть № 291	-	-
2566	5029415.13	4309006.80
2567	5029413.18	4309007.25
2568	5029412.73	4309005.30
2569	5029414.67	4309004.85
2566	5029415.13	4309006.80
Часть № 292	-	-
2570	5029402.74	4309008.92
2571	5029403.20	4309010.87
2572	5029401.25	4309011.32
2573	5029400.79	4309009.38
2570	5029402.74	4309008.92
Часть № 293	-	-
2574	5029384.75	4308944.49
2575	5029382.81	4308944.94
2576	5029382.35	4308942.99
2577	5029384.30	4308942.54
2574	5029384.75	4308944.49
Часть № 294	-	-

2578	5029366.55	4308877.02
2579	5029364.60	4308877.47
2580	5029364.15	4308875.52
2581	5029366.10	4308875.07
2578	5029366.55	4308877.02
Часть № 295	-	-
2582	5029350.85	4308816.07
2583	5029348.90	4308816.52
2584	5029348.45	4308814.58
2585	5029350.39	4308814.12
2582	5029350.85	4308816.07
Часть № 296	-	-
2586	5029331.72	4308745.58
2587	5029329.79	4308746.13
2588	5029329.24	4308744.21
2589	5029331.16	4308743.65
2586	5029331.72	4308745.58
Часть № 297	-	-
2590	5029314.02	4308678.35
2591	5029312.05	4308678.70
2592	5029311.69	4308676.74
2593	5029313.66	4308676.38
2590	5029314.02	4308678.35

Приложение 3
к Положению
о Природном парке
регионального значения
Республики Крым
«Тарханкутский»

СХЕМА
функционального зонирования территории природного парка
регионального значения Республики Крым «Тарханкутский»



Приложение 4
к Положению
о Природном парке
регионального значения
Республики Крым
«Тарханкутский»

**Сводная ведомость координат
функционального зонирования территории природного парка
регионального значения Республики Крым «Тарханкутский»**

Природоохранная зона

Обозначение характерных точек границ	Координаты, м	
	X	Y
1	5014291,61	4307859,28
2	5014218,26	4307953,40
3	5014017,69	4308236,84
4	5013867,67	4308514,64
5	5013752,42	4308818,85
6	5013557,65	4309179,46
7	5013559,12	4309188,58
8	5013558,11	4309189,59
9	5013557,25	4309190,79
10	5013372,47	4309491,70
11	5013019,48	4309896,49
12	5013018,41	4309897,99
13	5013017,68	4309899,57
14	5013017,23	4309901,25
15	5013017,08	4309902,61
16	5013013,77	4309989,91
17	5012985,53	4310062,32
18	5012904,36	4310208,85
19	5012903,74	4310210,19
20	5012833,65	4310397,78
21	5012762,11	4310520,89
22	5012761,42	4310522,32
23	5012705,83	4310667,39
24	5012705,35	4310669,16
25	5012705,20	4310670,89
26	5012705,25	4310671,91
27	5012726,41	4310879,87
28	5012726,44	4310880,11
29	5012772,48	4311243,65
30	5012772,53	4311244,00
31	5012802,56	4311428,41
32	5012802,56	4311599,05
33	5012804,32	4311606,06

34	5012807,06	4311616,95
35	5012090,30	4311643,20
36	5011611,00	4311660,77
37	5011622,58	4311829,44
38	5011629,00	4311923,02
39	5011633,17	4311983,76
40	5011885,70	4311978,74
41	5011887,48	4311992,49
42	5011898,28	4312075,64
43	5011909,20	4312159,69
44	5011920,25	4312244,80
45	5011931,45	4312331,02
46	5011932,90	4312342,20
47	5011967,00	4312346,47
48	5011990,02	4312360,12
49	5012008,45	4312420,82
50	5012022,41	4312466,78
51	5012035,30	4312492,58
52	5012082,60	4312516,25
53	5012105,86	4312527,89
54	5012108,79	4312579,39
55	5012216,49	4312596,02
56	5012237,74	4312609,05
57	5012241,70	4312626,27
58	5012274,62	4312764,56
59	5012311,18	4312880,19
60	5012316,66	4312909,74
61	5012343,82	4313056,01
62	5012346,79	4313072,01
63	5012366,79	4313169,62
64	5012295,62	4313218,31
65	5012107,86	4313363,94
66	5011971,52	4313525,28
67	5011753,56	4313298,69
68	5011492,42	4312912,20
69	5011305,21	4312277,29
70	5011258,94	4311770,87
71	5011280,55	4311650,03
72	5011311,04	4311479,47
73	5011502,48	4311057,82
74	5011820,01	4310107,14
75	5012331,24	4309101,35
76	5012546,27	4308538,10
77	5012651,03	4308260,86
78	5012717,69	4308165,07
79	5012730,77	4308119,90
80	5012737,85	4308108,56
81	5012738,21	4308094,22
82	5012738,42	4308093,50
83	5012738,26	4308092,47

84	5012742,38	4307931,13
85	5013030,30	4307905,41
86	5013876,52	4307697,69
87	5014230,00	4307689,53
1	5014291,61	4307859,28
88	5011600,45	4312702,74
89	5011601,78	4312704,23
90	5011600,29	4312705,56
91	5011598,96	4312704,07
88	5011600,45	4312702,74
92	5011599,00	4312705,95
93	5011597,52	4312707,28
94	5011596,18	4312705,79
95	5011597,67	4312704,46
92	5011599,00	4312705,95
96	5011549,91	4312652,33
97	5011551,25	4312653,82
98	5011549,76	4312655,16
99	5011548,42	4312653,67
96	5011549,91	4312652,33
100	5011504,27	4312607,75
101	5011505,61	4312609,24
102	5011504,12	4312610,58
103	5011502,78	4312609,09
100	5011504,27	4312607,75
104	5011458,23	4312564,23
105	5011459,57	4312565,72
106	5011458,08	4312567,05
107	5011456,75	4312565,56
104	5011458,23	4312564,23
108	5011412,33	4312519,38
109	5011413,66	4312520,87
110	5011412,17	4312522,21
111	5011410,84	4312520,72
108	5011412,33	4312519,38
112	5011368,28	4312475,72
113	5011369,61	4312477,21
114	5011368,12	4312478,55
115	5011366,79	4312477,06
112	5011368,28	4312475,72
116	5011640,67	4312746,92
117	5011642,00	4312748,41
118	5011640,51	4312749,75
119	5011639,18	4312748,26
116	5011640,67	4312746,92
120	5011685,12	4312797,33
121	5011686,45	4312798,82
122	5011684,96	4312800,15
123	5011683,63	4312798,66

120	5011685,12	4312797,33
124	5011727,09	4312844,95
125	5011728,38	4312846,48
126	5011726,86	4312847,77
127	5011725,56	4312846,25
124	5011727,09	4312844,95
128	5011767,27	4312891,12
129	5011765,70	4312892,35
130	5011764,46	4312890,77
131	5011766,04	4312889,54
128	5011767,27	4312891,12
132	5011814,63	4312944,96
133	5011813,06	4312946,19
134	5011811,82	4312944,62
135	5011813,40	4312943,39
132	5011814,63	4312944,96
136	5011855,38	4312991,53
137	5011853,80	4312992,76
138	5011852,57	4312991,18
139	5011854,15	4312989,95
136	5011855,38	4312991,53
140	5011897,18	4313039,15
141	5011895,61	4313040,38
142	5011894,38	4313038,81
143	5011895,95	4313037,58
140	5011897,18	4313039,15
144	5011938,51	4313085,46
145	5011939,78	4313087,01
146	5011938,24	4313088,28
147	5011936,97	4313086,73
144	5011938,51	4313085,46
148	5011980,27	4313132,91
149	5011978,72	4313134,18
150	5011977,45	4313132,64
151	5011979,00	4313131,37
148	5011980,27	4313132,91
152	5012020,58	4313179,26
153	5012021,84	4313180,80
154	5012020,29	4313182,07
155	5012019,03	4313180,52
152	5012020,58	4313179,26
156	5012062,48	4313228,30
157	5012063,92	4313229,69
158	5012062,53	4313231,13
159	5012061,09	4313229,75
156	5012062,48	4313228,30
160	5012105,83	4313276,90
161	5012104,39	4313278,28
162	5012103,00	4313276,84
163	5012104,44	4313275,45

160	5012105,83	4313276,90
164	5012144,40	4313321,57
165	5012142,90	4313322,89
166	5012141,58	4313321,38
167	5012143,09	4313320,06
164	5012144,40	4313321,57
168	5016917,74	4311285,66
169	5017217,97	4311412,88
170	5017218,88	4311472,06
171	5017219,14	4311488,94
172	5017366,37	4311819,52
173	5017379,21	4311863,65
174	5017430,56	4311920,62
175	5017583,02	4312049,81
176	5017621,53	4312065,85
177	5017728,25	4311992,84
178	5017828,64	4312149,80
179	5018043,48	4312454,91
180	5018356,10	4313535,67
181	5018428,02	4313781,84
182	5018483,17	4313911,31
183	5017849,88	4314123,31
184	5017343,54	4314180,36
185	5017020,19	4314193,15
186	5016879,97	4314183,24
187	5016587,70	4313991,00
188	5016110,48	4313530,38
189	5015893,13	4313251,43
190	5015812,76	4313043,46
191	5015829,32	4312971,14
192	5015773,91	4312942,92
193	5015674,10	4312702,96
194	5015605,13	4311747,55
195	5015419,50	4311696,56
196	5014686,53	4311788,63
197	5014617,93	4311868,07
198	5014177,42	4311918,62
199	5014159,37	4311624,34
200	5013885,56	4311616,52
201	5013831,03	4311680,39
202	5013798,37	4311707,70
203	5013705,85	4311752,23
204	5013642,32	4311797,41
205	5013600,92	4311867,20
206	5013589,64	4311867,79
207	5013400,09	4311877,63
208	5013338,82	4311880,81
209	5013277,60	4311883,98
210	5013216,45	4311887,16
211	5013026,37	4311897,03

212	5012863,00	4311905,51
213	5012868,07	4311614,72
214	5012825,05	4311616,29
215	5012823,45	4311605,51
216	5012822,56	4311599,58
217	5012822,56	4311427,60
218	5012822,43	4311426,00
219	5012792,30	4311240,96
220	5012746,30	4310877,72
221	5012725,39	4310672,25
222	5012779,81	4310530,23
223	5012851,38	4310407,09
224	5012852,09	4310405,58
225	5012922,21	4310217,89
226	5013003,35	4310071,43
227	5013003,91	4310070,22
228	5013033,02	4309995,60
229	5013033,10	4309995,39
230	5013033,55	4309993,71
231	5013033,69	4309992,35
232	5013036,93	4309906,90
233	5013311,45	4309592,11
234	5013326,33	4309606,02
235	5014079,68	4310310,15
236	5014079,46	4310310,93
237	5014324,22	4310354,79
238	5014390,80	4310154,10
239	5014404,73	4310149,13
240	5014551,75	4310283,05
241	5015134,68	4310530,07
242	5015870,83	4310842,02
168	5016917,74	4311285,66
243	5018289,85	4313373,81
244	5018287,97	4313374,48
245	5018287,30	4313372,60
246	5018289,18	4313371,92
243	5018289,85	4313373,81
247	5018215,10	4313396,05
248	5018215,77	4313397,94
249	5018213,89	4313398,61
250	5018213,21	4313396,73
247	5018215,10	4313396,05
251	5018137,52	4313421,75
252	5018135,67	4313422,51
253	5018134,92	4313420,65
254	5018136,77	4313419,90
251	5018137,52	4313421,75
255	5018058,87	4313446,41
256	5018057,06	4313447,26

257	5018056,21	4313445,44
258	5018058,02	4313444,60
255	5018058,87	4313446,41
259	5017980,09	4313471,81
260	5017978,28	4313472,66
261	5017977,43	4313470,84
262	5017979,24	4313470,00
259	5017980,09	4313471,81
263	5017909,51	4313496,02
264	5017907,70	4313496,87
265	5017906,85	4313495,05
266	5017908,67	4313494,21
263	5017909,51	4313496,02
267	5017908,92	4313492,78
268	5017907,10	4313493,63
269	5017906,26	4313491,81
270	5017908,07	4313490,97
267	5017908,92	4313492,78
271	5017827,44	4313507,11
272	5017828,28	4313508,92
273	5017826,47	4313509,76
274	5017825,63	4313507,95
271	5017827,44	4313507,11
275	5017746,20	4313523,47
276	5017744,38	4313524,32
277	5017743,54	4313522,50
278	5017745,35	4313521,66
275	5017746,20	4313523,47
279	5017664,37	4313537,96
280	5017662,56	4313538,80
281	5017661,72	4313536,99
282	5017663,53	4313536,14
279	5017664,37	4313537,96
283	5017583,07	4313552,55
284	5017581,16	4313553,15
285	5017580,56	4313551,24
286	5017582,47	4313550,64
283	5017583,07	4313552,55
287	5017498,28	4313567,68
288	5017496,35	4313568,21
289	5017495,81	4313566,29
290	5017497,74	4313565,75
287	5017498,28	4313567,68
291	5017415,70	4313580,13
292	5017416,14	4313582,08
293	5017414,19	4313582,52
294	5017413,75	4313580,57
291	5017415,70	4313580,13
295	5017334,98	4313596,99
296	5017333,03	4313597,43

297	5017332,59	4313595,48
298	5017334,54	4313595,04
295	5017334,98	4313596,99
299	5017251,59	4313610,28
300	5017249,64	4313610,73
301	5017249,19	4313608,78
302	5017251,14	4313608,33
299	5017251,59	4313610,28
303	5017172,95	4313625,82
304	5017171,00	4313626,26
305	5017170,56	4313624,31
306	5017172,51	4313623,87
303	5017172,95	4313625,82
307	5017088,85	4313637,84
308	5017089,29	4313639,79
309	5017087,34	4313640,23
310	5017086,90	4313638,28
307	5017088,85	4313637,84
311	5017006,74	4313654,15
312	5017004,79	4313654,60
313	5017004,35	4313652,65
314	5017006,30	4313652,20
311	5017006,74	4313654,15
315	5016924,75	4313668,68
316	5016922,80	4313669,13
317	5016922,35	4313667,18
318	5016924,30	4313666,73
315	5016924,75	4313668,68
319	5016843,23	4313682,89
320	5016841,28	4313683,34
321	5016840,83	4313681,39
322	5016842,78	4313680,94
319	5016843,23	4313682,89
323	5016760,92	4313697,34
324	5016758,97	4313697,78
325	5016758,52	4313695,83
326	5016760,47	4313695,39
323	5016760,92	4313697,34
327	5016679,08	4313711,86
328	5016677,13	4313712,31
329	5016676,69	4313710,36
330	5016678,64	4313709,91
327	5016679,08	4313711,86
331	5016597,01	4313726,15
332	5016595,06	4313726,60
333	5016594,61	4313724,65
334	5016596,56	4313724,20
331	5016597,01	4313726,15
335	5016514,41	4313738,65
336	5016514,85	4313740,60

337	5016512,90	4313741,04
338	5016512,46	4313739,09
335	5016514,41	4313738,65
339	5016432,70	4313754,88
340	5016430,75	4313755,33
341	5016430,31	4313753,38
342	5016432,26	4313752,93
339	5016432,70	4313754,88
343	5013032,80	4310326,76
344	5013029,90	4310336,49
345	5013019,54	4310334,12
346	5013022,44	4310324,26
343	5013032,80	4310326,76
347	5023309,26	4301113,20
348	5023517,69	4301389,18
349	5023177,73	4301559,18
350	5023019,67	4301657,17
351	5023006,10	4301665,58
352	5022919,36	4301620,84
353	5022925,46	4301607,92
354	5022973,05	4301632,80
347	5023309,26	4301113,20
355	5023529,94	4301405,41
356	5023905,58	4301902,79
357	5023841,33	4301923,87
358	5023657,50	4302009,92
359	5023523,16	4301990,73
360	5023293,96	4301875,38
361	5023046,79	4301740,56
362	5023074,79	4301685,19
363	5023038,27	4301665,77
364	5023187,60	4301576,58
355	5023529,94	4301405,41
365	5024180,93	4302267,38
366	5025048,86	4302824,05
367	5025529,29	4303242,40
368	5025590,12	4303344,45
369	5025563,61	4303351,45
370	5025407,92	4303324,21
371	5025127,48	4303220,71
372	5024463,67	4303327,91
373	5023779,53	4303359,95
374	5023433,22	4303452,62
375	5023359,05	4302963,17
376	5023177,07	4302335,44
377	5023133,23	4302184,21
378	5022981,07	4301765,20
379	5022986,99	4301747,78
380	5023016,42	4301763,50
381	5023023,24	4301750,50

382	5023276,53	4301888,65
383	5023515,66	4302009,34
384	5023663,28	4302029,30
385	5023849,26	4301942,24
386	5023918,31	4301919,64
365	5024180,93	4302267,38
387	5026051,85	4303248,88
388	5026164,34	4303255,94
389	5026230,45	4303286,54
390	5026405,70	4303518,18
391	5026326,10	4303850,28
392	5026139,58	4304014,99
393	5026119,73	4304200,20
394	5026203,38	4304402,80
395	5026041,91	4304548,52
396	5025910,17	4304645,38
397	5025680,09	4304638,02
398	5024977,62	4304860,27
399	5024621,67	4305014,46
400	5024366,34	4304998,75
401	5024043,41	4304963,01
402	5023674,84	4304985,13
403	5023666,24	4304973,72
404	5023530,24	4304303,75
405	5023441,72	4303470,94
406	5023783,59	4303379,56
407	5024465,16	4303347,86
408	5025126,47	4303241,00
409	5025401,84	4303343,28
410	5025562,32	4303371,53
411	5025598,16	4303362,24
412	5025696,38	4303452,72
413	5025816,22	4303393,82
414	5025966,76	4303284,31
387	5026051,85	4303248,88
415	5027795,00	4305149,68
416	5028173,47	4305636,50
417	5028295,36	4305797,99
418	5028467,66	4306068,35
419	5028526,54	4306184,31
420	5028543,28	4306381,96
421	5028528,64	4306521,65
422	5028537,22	4306653,43
423	5028582,95	4306766,87
424	5028611,85	4306808,07
425	5028674,25	4306865,85
426	5028787,01	4306915,55
427	5028857,19	4306977,16
428	5028880,80	4307031,30
429	5028877,47	4307120,50

430	5028799,18	4307427,15
431	5028786,52	4307438,38
432	5028793,79	4307448,26
433	5029079,54	4307836,59
434	5029105,57	4307792,22
435	5029137,01	4307761,98
436	5029103,29	4307867,82
437	5029100,81	4307887,03
438	5029044,21	4307968,91
439	5028972,55	4308045,44
440	5028864,03	4308154,59
441	5028773,90	4308245,24
442	5028611,89	4308356,65
443	5028579,07	4308409,38
444	5028517,88	4308488,10
445	5028499,06	4308527,58
446	5028493,99	4308532,16
447	5028432,87	4308691,89
448	5028414,73	4308739,29
449	5028313,36	4308923,06
450	5028306,59	4308944,70
451	5028158,75	4308769,07
452	5027986,21	4308459,93
453	5027834,22	4308336,80
454	5027719,97	4308155,06
455	5027511,96	4307873,02
456	5027486,25	4307838,53
457	5027466,24	4307830,10
458	5027397,89	4307841,93
459	5027355,09	4307805,30
460	5027298,17	4307745,87
461	5027295,42	4307743,00
462	5027298,97	4307734,60
463	5027268,44	4307654,58
464	5027253,25	4307637,90
465	5027339,07	4307617,25
466	5027419,65	4307627,81
467	5027425,09	4307627,87
468	5027425,09	4307436,24
469	5027396,67	4307421,30
470	5027324,01	4307418,00
471	5027267,61	4307394,36
472	5027252,55	4307378,84
473	5027220,61	4307345,92
474	5027168,79	4307321,38
475	5027060,57	4307333,99
476	5026933,56	4307381,05
477	5026855,86	4307386,12
478	5026746,36	4307329,90
479	5026708,31	4307317,47

480	5026627,81	4307291,17
481	5026501,13	4307303,24
482	5026476,14	4307309,59
483	5026444,49	4307273,83
484	5026448,69	4307258,75
485	5026419,51	4307230,98
486	5026423,76	4307223,42
487	5026494,59	4307212,23
488	5026565,06	4307215,31
489	5026619,75	4307217,68
490	5026734,44	4307236,08
491	5026792,14	4307265,95
492	5026852,34	4307297,10
493	5026921,88	4307298,21
494	5026952,46	4307298,70
495	5026958,51	4307295,49
496	5026984,28	4307281,81
497	5027019,77	4307262,98
498	5027023,27	4307222,40
499	5026970,33	4307125,12
500	5026987,31	4307116,49
501	5027035,73	4307141,76
502	5027183,64	4307187,73
503	5027264,53	4307195,57
504	5027776,66	4307302,50
505	5027806,25	4307315,95
506	5027970,82	4307452,41
507	5028083,78	4307504,16
508	5028135,46	4307527,83
509	5028358,71	4307506,99
510	5028425,84	4307525,81
511	5028546,93	4307586,83
512	5028584,00	4307593,47
513	5028601,72	4307575,51
514	5028602,22	4307536,89
515	5028573,15	4307495,88
516	5028465,69	4307419,66
517	5028365,34	4307385,97
518	5028253,45	4307338,42
519	5028119,86	4307251,38
520	5028083,78	4307208,42
521	5028020,51	4307133,08
522	5027264,52	4307038,37
523	5027264,52	4306965,20
524	5026992,26	4306937,58
525	5026958,51	4306934,16
526	5026930,44	4306931,29
527	5026896,88	4306927,90
528	5026633,94	4306897,92
529	5026452,67	4306895,72

530	5026328,88	4306911,47
531	5026177,75	4306906,22
532	5026174,09	4306893,50
533	5026161,41	4306869,21
534	5026155,19	4306772,94
535	5026166,03	4306644,92
536	5026215,54	4306501,14
537	5026194,37	4306214,33
538	5026186,38	4306175,60
539	5025934,20	4306153,91
540	5025796,07	4306077,21
541	5025632,06	4305892,11
542	5025554,95	4305806,45
543	5025518,87	4305772,61
544	5024986,07	4305520,00
545	5024296,70	4305342,05
546	5023718,06	4305002,42
547	5024043,76	4304983,03
548	5024622,84	4305034,57
549	5024984,14	4304879,19
550	5025684,48	4304657,61
551	5025915,03	4304665,34
552	5026902,27	4304857,21
553	5027082,18	4304711,16
554	5027199,97	4304512,89
415	5027795,00	4305149,68

Рекреационная зона

Обозначение характерных точек границ	Координаты, м	
	X	Y
1	5012331,24	4309101,35
2	5011820,01	4310107,14
3	5011502,48	4311057,82
4	5011311,04	4311479,47
5	5011280,55	4311650,03
6	5011258,94	4311770,87
7	5011305,21	4312277,29
8	5011492,42	4312912,20
9	5011753,56	4313298,69
10	5011971,52	4313525,28
11	5011924,12	4313581,38
12	5011800,55	4313737,04
13	5011643,28	4313703,34
14	5011591,13	4313651,19
15	5011589,52	4313556,51
16	5011486,02	4313278,08
17	5011400,97	4313164,15

18	5011193,95	4312780,61
19	5011027,06	4312384,23
20	5010929,97	4312138,71
21	5010990,95	4312127,47
22	5010986,94	4312069,97
23	5010963,40	4312010,33
24	5010946,55	4311958,97
25	5010981,86	4311869,91
26	5011024,38	4311822,57
27	5011014,75	4311722,27
28	5011048,55	4311684,63
29	5011042,57	4311670,30
30	5011034,85	4311651,79
31	5011046,21	4311620,55
32	5011043,96	4311597,47
33	5011092,33	4311550,39
34	5011121,21	4311296,82
35	5011160,25	4311237,16
36	5011152,75	4311181,48
37	5011157,39	4311131,48
38	5011201,65	4311082,27
39	5011251,98	4310942,18
40	5011272,04	4310898,47
41	5011314,14	4310851,66
42	5011321,72	4310812,26
43	5011303,54	4310794,25
44	5011338,58	4310744,38
45	5011344,95	4310687,50
46	5011317,02	4310678,93
47	5011362,25	4310669,36
48	5011424,61	4310591,34
49	5011406,83	4310510,65
50	5011402,25	4310468,98
51	5011419,05	4310438,17
52	5011392,87	4310371,73
53	5011382,47	4310298,00
54	5011399,16	4310281,65
55	5011429,61	4310273,21
56	5011446,91	4310243,26
57	5011432,35	4310196,45
58	5011377,71	4310117,87
59	5011359,38	4310109,23
60	5011354,00	4310109,00
61	5011348,00	4310106,00
62	5011337,00	4310104,00
63	5011330,00	4310104,00
64	5011327,00	4310104,00
65	5011325,00	4310103,00
66	5011325,00	4310100,00
67	5011330,08	4310095,43
68	5011327,81	4310094,36
69	5011350,03	4310076,27
70	5011290,05	4309940,44

71	5011292,00	4309926,24
72	5011292,00	4309925,00
73	5011292,00	4309918,00
74	5011294,00	4309910,00
75	5011294,37	4309909,02
76	5011297,03	4309889,66
77	5011340,74	4309868,06
78	5011344,00	4309861,00
79	5011352,00	4309847,00
80	5011355,17	4309840,20
81	5011358,16	4309817,52
82	5011356,00	4309806,00
83	5011359,00	4309793,00
84	5011361,00	4309778,00
85	5011368,00	4309759,00
86	5011378,00	4309737,00
87	5011392,00	4309716,00
88	5011392,52	4309715,43
89	5011415,40	4309658,63
90	5011564,90	4309546,77
91	5011523,30	4309510,74
92	5011508,93	4309481,89
93	5011509,30	4309481,43
94	5011529,31	4309456,18
95	5011573,57	4309436,07
96	5011621,05	4309374,59
97	5011645,49	4309318,74
98	5011715,44	4309328,12
99	5011777,82	4309277,48
100	5011828,92	4309295,26
101	5011853,39	4309340,13
102	5011917,78	4309334,29
103	5011930,49	4309352,46
104	5011994,90	4309296,53
105	5012027,78	4309197,95
106	5011975,31	4309065,50
107	5011949,20	4308979,17
108	5011997,49	4308985,50
109	5012000,89	4308974,65
110	5012016,00	4308976,00
111	5012024,00	4308965,00
112	5012032,00	4308941,00
113	5012038,00	4308917,00
114	5012040,00	4308905,00
115	5012044,00	4308885,00
116	5012048,00	4308867,00
117	5012054,00	4308848,00
118	5012059,00	4308834,00
119	5012063,00	4308827,00
120	5012067,00	4308821,00
121	5012079,00	4308794,00
122	5012087,00	4308769,00
123	5012101,00	4308654,00

124	5012108,00	4308595,00
125	5012110,00	4308547,00
126	5012100,00	4308506,00
127	5012086,00	4308475,00
128	5012082,00	4308471,00
129	5012076,00	4308468,00
130	5012073,00	4308463,00
131	5012071,00	4308455,00
132	5012073,00	4308421,00
133	5012073,00	4308410,00
134	5012075,00	4308399,00
135	5012080,00	4308384,00
136	5012086,00	4308371,00
137	5012098,00	4308338,00
138	5012108,00	4308314,00
139	5012122,00	4308291,00
140	5012127,00	4308275,00
141	5012134,00	4308262,00
142	5012147,00	4308251,00
143	5012165,00	4308241,00
144	5012176,00	4308231,00
145	5012191,00	4308228,00
146	5012219,00	4308213,00
147	5012243,00	4308188,00
148	5012254,00	4308167,00
149	5012260,00	4308158,00
150	5012266,00	4308151,00
151	5012274,00	4308148,00
152	5012284,00	4308148,00
153	5012303,56	4308135,97
154	5012321,60	4308150,74
155	5012573,46	4308372,34
156	5012651,03	4308260,86
157	5012546,27	4308538,10
1	5012331,24	4309101,35
158	5011230,30	4312341,98
159	5011228,81	4312343,31
160	5011230,14	4312344,80
161	5011231,63	4312343,47
158	5011230,30	4312341,98
162	5011184,39	4312298,06
163	5011182,90	4312299,39
164	5011184,24	4312300,88
165	5011185,72	4312299,55
162	5011184,39	4312298,06
166	5011139,15	4312254,14
167	5011137,66	4312255,47
168	5011138,99	4312256,96
169	5011140,48	4312255,63
166	5011139,15	4312254,14

170	5011117,43	4311768,11
171	5011076,90	4311768,73
172	5011077,67	4311808,94
173	5011118,28	4311808,39
170	5011117,43	4311768,11
174	5011095,23	4312211,80
175	5011093,74	4312213,14
176	5011095,07	4312214,63
177	5011096,56	4312213,29
174	5011095,23	4312211,80
178	5011049,60	4312168,05
179	5011048,26	4312166,56
180	5011046,77	4312167,89
181	5011048,11	4312169,38
178	5011049,60	4312168,05
182	5011005,27	4312124,62
183	5011003,78	4312125,96
184	5011005,11	4312127,45
185	5011006,60	4312126,11
182	5011005,27	4312124,62
186	5011275,65	4312389,78
187	5011277,14	4312388,45
188	5011275,80	4312386,96
189	5011274,31	4312388,29
186	5011275,65	4312389,78
190	5011302,43	4312801,49
191	5011303,39	4312791,06
192	5011293,36	4312789,04
193	5011291,92	4312799,39
190	5011302,43	4312801,49
194	5011322,48	4312434,10
195	5011323,97	4312432,76
196	5011322,64	4312431,27
197	5011321,15	4312432,61
194	5011322,48	4312434,10
198	5011470,04	4313000,07
199	5011471,01	4312989,76
200	5011460,84	4312988,17
201	5011459,88	4312998,89
198	5011470,04	4313000,07
202	5011637,76	4313198,24
203	5011638,48	4313187,60
204	5011628,16	4313187,77
205	5011627,49	4313198,40

202	5011637,76	4313198,24
206	5011795,95	4313398,09
207	5011806,00	4313396,11
208	5011805,85	4313385,52
209	5011795,86	4313387,47
206	5011795,95	4313398,09
210	5013213,19	4306031,74
211	5013100,05	4306034,53
212	5013100,73	4306080,68
213	5012922,07	4306082,12
214	5012923,96	4305982,52
215	5012953,39	4305952,43
216	5013047,49	4305944,46
217	5013047,48	4305844,17
218	5013046,81	4305838,80
219	5013048,05	4305838,02
220	5013081,54	4305785,80
221	5013271,32	4305710,34
222	5013328,95	4305688,65
223	5013282,08	4305969,01
224	5013272,06	4306128,05
225	5013250,85	4306134,45
210	5013213,19	4306031,74
226	5013332,68	4305666,32
227	5013095,00	4305755,90
228	5013130,86	4305380,71
229	5013176,98	4305084,04
230	5013222,71	4304991,15
231	5013218,66	4304872,11
232	5013136,70	4304707,54
233	5013097,78	4304579,84
234	5013095,95	4304543,87
235	5013505,11	4304543,03
236	5013505,20	4304537,35
237	5013534,90	4304555,84
226	5013332,68	4305666,32
238	5014367,85	4300791,40
239	5014179,74	4301219,89
240	5014131,56	4301408,31
241	5014127,75	4301552,15
242	5014126,89	4301552,15
243	5014127,27	4301570,13
244	5014122,53	4301749,04
245	5014120,00	4301764,74
246	5014062,12	4301758,97
247	5014059,80	4301797,24
248	5014103,78	4302252,53
249	5014136,25	4302251,25
250	5014100,53	4302352,36

251	5013878,96	4303129,96
252	5013545,26	4303999,51
253	5013513,56	4304018,44
254	5013515,20	4303916,31
255	5013413,18	4303752,63
256	5013423,00	4303689,78
257	5013403,96	4303644,40
258	5013512,18	4303396,55
259	5013524,56	4303315,62
260	5013429,67	4303044,92
261	5013472,72	4303029,29
262	5013473,16	4302894,84
263	5013564,22	4302812,93
264	5013623,25	4302721,21
265	5013693,71	4302677,42
266	5013728,93	4302609,19
267	5013723,23	4302401,26
268	5013810,18	4302326,74
269	5013792,75	4302156,88
270	5013777,33	4302089,67
271	5013776,23	4302035,40
272	5013749,74	4301995,64
273	5013752,99	4301955,74
274	5013774,16	4301941,38
275	5013785,58	4301906,56
276	5013766,13	4301887,75
277	5013705,97	4301894,51
278	5013698,31	4301884,66
279	5013765,87	4301855,16
280	5013789,79	4301756,98
281	5013853,50	4301624,11
282	5013785,44	4301427,31
283	5013774,47	4301323,26
284	5013792,25	4301306,44
285	5013784,95	4301271,53
286	5013799,80	4301234,62
287	5013930,54	4301138,64
288	5013942,47	4301031,27
289	5013948,16	4301007,53
290	5013982,17	4300865,65
291	5013996,72	4300804,97
292	5013984,30	4300723,11
293	5013997,89	4300694,57
294	5014039,22	4300658,63
295	5014097,67	4300492,95
296	5014385,07	4300779,52
238	5014367,85	4300791,40
297	5014065,00	4300636,00
298	5014027,00	4300771,00
299	5014189,00	4300818,00
300	5014203,00	4300677,00
297	5014065,00	4300636,00

301	5020716,26	4298973,60
302	5020678,38	4298998,04
303	5020693,79	4299033,23
304	5020699,52	4299049,51
305	5020661,91	4299287,86
306	5019938,86	4298883,21
307	5019910,60	4298873,05
308	5019966,63	4298688,77
309	5019977,27	4298573,64
310	5020159,59	4298592,03
311	5020234,20	4298634,89
312	5020299,29	4298641,24
313	5020332,63	4298619,02
314	5020343,74	4298595,21
315	5020370,73	4298598,38
316	5020434,23	4298636,48
317	5020434,23	4298652,36
318	5020461,21	4298657,12
319	5020491,38	4298647,59
320	5020515,19	4298658,71
321	5020542,18	4298693,63
322	5020591,39	4298734,91
323	5020627,90	4298742,84
324	5020735,85	4298749,19
325	5020772,37	4298765,07
326	5020773,95	4298784,12
327	5020794,59	4298834,92
328	5020821,58	4298880,96
329	5020881,90	4298980,97
330	5020913,65	4299115,91
331	5020874,81	4299151,95
332	5020838,47	4299154,85
333	5020828,99	4299140,30
334	5020752,81	4299007,02
335	5020720,04	4298975,29
336	5020717,82	4298976,55
301	5020716,26	4298973,60
337	5022963,63	4300655,55
338	5021326,33	4299763,09
339	5021039,98	4299500,13
340	5021039,33	4299492,49
341	5021057,00	4299465,00
342	5021057,00	4299451,00
343	5021066,26	4299445,21
344	5021160,43	4299403,93
345	5021215,87	4299370,86
346	5021216,70	4299352,33
347	5021253,46	4299341,68
348	5021302,55	4299371,34
349	5021346,34	4299354,21
350	5021480,57	4299424,87

351	5021517,07	4299492,98
352	5021561,08	4299527,06
353	5021619,12	4299522,00
354	5021659,68	4299589,22
355	5021866,45	4299688,34
356	5022083,98	4299837,08
357	5022225,52	4299904,67
358	5022394,22	4299955,81
359	5022415,94	4299996,39
360	5022565,35	4300015,41
361	5022650,72	4300059,60
362	5022693,28	4300093,06
363	5022786,32	4300129,78
364	5022803,47	4300137,37
365	5022800,20	4300142,10
366	5022774,14	4300179,76
367	5022859,95	4300395,24
337	5022963,63	4300655,55
368	5025730,79	4303239,51
369	5025707,65	4303256,63
370	5025714,72	4303269,68
371	5025716,46	4303272,95
372	5025717,83	4303275,43
373	5025721,99	4303283,16
374	5025734,34	4303306,35
375	5025590,12	4303344,45
376	5025529,29	4303242,40
377	5025535,51	4303247,82
378	5025673,46	4303126,11
379	5025732,03	4303074,81
380	5025758,74	4303110,85
381	5025765,52	4303196,78
382	5025758,42	4303196,14
383	5025754,52	4303222,18
368	5025730,79	4303239,51
384	5026426,42	4303866,99
385	5026294,31	4303992,47
386	5026310,68	4304111,79
387	5026263,98	4304253,20
388	5026295,80	4304268,49
389	5026203,38	4304402,80
390	5026119,73	4304200,20
391	5026139,58	4304014,99
392	5026326,10	4303850,28
393	5026405,70	4303518,18
394	5026230,45	4303286,54
395	5026164,34	4303255,94
396	5026051,85	4303248,88
397	5025966,76	4303284,31
398	5025816,22	4303393,82
399	5025696,38	4303452,72

400	5025598,16	4303362,24
401	5025743,66	4303324,51
402	5025760,04	4303303,18
403	5025772,81	4303294,23
404	5025774,42	4303296,02
405	5025779,55	4303291,42
406	5025778,04	4303289,74
407	5025783,49	4303284,91
408	5025788,60	4303294,60
409	5025789,62	4303294,13
410	5025831,12	4303367,28
411	5025840,20	4303361,76
412	5025831,52	4303347,69
413	5025826,92	4303350,45
414	5025793,22	4303292,48
415	5025831,03	4303275,08
416	5025831,12	4303267,22
417	5025832,00	4303266,46
418	5025832,17	4303264,84
419	5025854,98	4303263,00
420	5025911,04	4303214,00
421	5025965,24	4303149,68
422	5026030,67	4303113,21
423	5026139,74	4303153,62
424	5026201,31	4303142,18
425	5026252,81	4303157,52
426	5026336,12	4303212,44
427	5026398,87	4303273,14
428	5026497,34	4303409,78
429	5026567,65	4303523,50
430	5026538,91	4303569,58
431	5026473,86	4303673,88
432	5026449,81	4303712,45
384	5026426,42	4303866,99
433	5029205,29	4307067,08
434	5028799,18	4307427,15
435	5028877,47	4307120,50
436	5028880,80	4307031,30
437	5028857,19	4306977,16
438	5028787,01	4306915,55
439	5028674,25	4306865,85
440	5028611,85	4306808,07
441	5028582,95	4306766,87
442	5028537,22	4306653,43
443	5028528,64	4306521,65
444	5028543,28	4306381,96
445	5028526,54	4306184,31
446	5028467,66	4306068,35
447	5028295,36	4305797,99
448	5028173,47	4305636,50
449	5027795,00	4305149,68
450	5027199,97	4304512,89

451	5027082,18	4304711,16
452	5026902,27	4304857,21
453	5025915,03	4304665,34
454	5026054,93	4304563,70
455	5026217,65	4304416,86
456	5026285,09	4304319,34
457	5026316,94	4304278,65
458	5026358,59	4304298,66
459	5026387,81	4304226,47
460	5026431,78	4304117,88
461	5026585,40	4304043,08
462	5026665,59	4304004,03
463	5026721,63	4303976,75
464	5027059,73	4304217,30
465	5027061,32	4304216,56
466	5027154,75	4304174,11
467	5027220,21	4304243,45
468	5027242,09	4304322,11
469	5027245,47	4304355,90
470	5027269,61	4304374,84
471	5027295,08	4304359,82
472	5027297,07	4304374,06
473	5027279,08	4304395,01
474	5027291,70	4304446,59
475	5027371,84	4304402,78
476	5027363,19	4304460,29
477	5027410,40	4304488,29
478	5027439,49	4304542,28
479	5027546,73	4304621,72
480	5027565,06	4304643,10
481	5027577,59	4304700,54
482	5027611,20	4304711,54
483	5027595,92	4304728,96
484	5027676,89	4304834,98
485	5027696,37	4304832,58
486	5027701,79	4304874,48
487	5027715,83	4304903,20
488	5027747,92	4304918,08
489	5027802,61	4304906,47
490	5027856,39	4304930,44
491	5027931,21	4304991,99
492	5027921,16	4305020,44
493	5027979,21	4305119,13
494	5028043,06	4305096,47
495	5028073,01	4305137,15
496	5028063,23	4305176,26
497	5028112,38	4305288,31
498	5028188,20	4305405,72
499	5028185,45	4305485,16
500	5028219,05	4305526,87
501	5028278,33	4305561,23
502	5028301,12	4305544,72
503	5028304,30	4305570,40

504	5028428,36	4305687,33
505	5028477,99	4305775,33
506	5028521,23	4305812,08
507	5028626,12	4305991,27
508	5028638,93	4306027,36
509	5028676,58	4306134,78
510	5028710,50	4306219,93
511	5028805,42	4306358,58
512	5028864,12	4306378,85
513	5028941,18	4306483,98
514	5028977,17	4306595,16
515	5029080,44	4306617,47
516	5029104,27	4306629,08
517	5029162,93	4306702,71
518	5029219,45	4306721,04
519	5029212,43	4306742,43
520	5029221,59	4306778,18
521	5029198,98	4306806,90
522	5029218,26	4306861,36
523	5029296,14	4306876,56
524	5029328,15	4306958,14
525	5029212,97	4307060,26
433	5029205,29	4307067,08
526	5030297,70	4308756,46
527	5030076,89	4308849,67
528	5030094,08	4308716,59
529	5029464,03	4307447,50
530	5029539,89	4307374,54
531	5029602,90	4307422,55
532	5029595,81	4307467,54
533	5029622,09	4307495,53
534	5029706,59	4307651,91
535	5029719,96	4307719,43
536	5029799,36	4307900,10
537	5029792,06	4307952,05
538	5029802,00	4307982,49
539	5029844,35	4308022,54
540	5029868,51	4308026,91
541	5029971,07	4308110,01
542	5030030,49	4308251,61
543	5030101,53	4308371,85
544	5030162,77	4308531,98
545	5030284,71	4308729,17
526	5030297,70	4308756,46

Хозяйственная зона

Обозначение характерных точек границ.	Координаты, м	
	X	Y
1	5014954,60	4303494,75
2	5014522,56	4304343,17

3	5014354,04	4304671,53
4	5013952,49	4305453,94
5	5013328,95	4305688,65
6	5013271,32	4305710,34
7	5013081,54	4305785,80
8	5013094,00	4305766,36
9	5013095,00	4305755,90
10	5013332,68	4305666,32
11	5013940,35	4305437,28
12	5014214,73	4304900,96
13	5014704,47	4303943,71
14	5014928,88	4303505,60
1	5014954,60	4303494,75
15	5016815,02	4304685,48
16	5016758,58	4304755,54
17	5016757,28	4304756,85
18	5016756,38	4304757,52
19	5016605,57	4304857,53
20	5016605,04	4304857,86
21	5016603,65	4304858,53
22	5016308,38	4304972,82
23	5016023,52	4305083,60
24	5015724,69	4305270,70
25	5015590,67	4305373,84
26	5015526,75	4305438,41
27	5015487,75	4305514,46
28	5015299,25	4305876,90
29	5015155,99	4306161,45
30	5015152,72	4306209,93
31	5015152,59	4306211,93
32	5015147,63	4306285,46
33	5015147,49	4306287,46
34	5015126,37	4306600,63
35	5015126,33	4306600,99
36	5015106,39	4306792,19
37	5015102,07	4306807,50
38	5015101,52	4306809,43
39	5015078,16	4306891,36
40	5015077,68	4306893,31
41	5015061,60	4306949,06
42	5015061,05	4306950,99
43	5015052,18	4306981,98
44	5015039,15	4307020,44
45	5015038,51	4307022,33
46	5015016,39	4307087,56
47	5015015,75	4307089,45
48	5014814,53	4307682,73
49	5014742,59	4307836,49
50	5014675,40	4307937,82
51	5014158,63	4308701,65
52	5014134,52	4308751,98
53	5014094,43	4308819,49
54	5014093,49	4308820,81
55	5014092,26	4308822,05

56	5014091,06	4308822,91
57	5013905,33	4308936,88
58	5013573,38	4309202,74
59	5013388,16	4309504,15
60	5013311,45	4309592,11
61	5013036,93	4309906,90
62	5013033,69	4309992,35
63	5013033,55	4309993,71
64	5013033,10	4309995,39
65	5013033,02	4309995,60
66	5013003,91	4310070,22
67	5013003,35	4310071,43
68	5012922,21	4310217,89
69	5012852,09	4310405,58
70	5012851,38	4310407,09
71	5012779,81	4310530,23
72	5012725,39	4310672,25
73	5012746,30	4310877,72
74	5012792,30	4311240,96
75	5012822,43	4311426,00
76	5012822,56	4311427,60
77	5012822,56	4311599,58
78	5012823,45	4311605,51
79	5012825,05	4311616,29
80	5012807,06	4311616,95
81	5012804,32	4311606,06
82	5012802,56	4311599,05
83	5012802,56	4311428,41
84	5012772,53	4311244,00
85	5012772,48	4311243,65
86	5012726,44	4310880,11
87	5012726,41	4310879,87
88	5012705,25	4310671,91
89	5012705,20	4310670,89
90	5012705,35	4310669,16
91	5012705,83	4310667,39
92	5012761,42	4310522,32
93	5012762,11	4310520,89
94	5012833,65	4310397,78
95	5012903,74	4310210,19
96	5012904,36	4310208,85
97	5012985,53	4310062,32
98	5013013,77	4309989,91
99	5013017,08	4309902,61
100	5013017,23	4309901,25
101	5013017,68	4309899,57
102	5013018,41	4309897,99
103	5013019,48	4309896,49
104	5013372,47	4309491,70
105	5013557,25	4309190,79
106	5013558,11	4309189,59
107	5013559,12	4309188,58
108	5013559,52	4309188,22
109	5013893,32	4308920,88
110	5013894,34	4308920,16

111	5014078,50	4308807,16
112	5014117,45	4308741,55
113	5014117,72	4308741,12
114	5014724,79	4307827,34
115	5014794,25	4307678,97
116	5014748,74	4307677,57
117	5014230,00	4307689,53
118	5013876,52	4307697,69
119	5013030,30	4307905,41
120	5012742,38	4307931,13
121	5012742,89	4307911,00
122	5013027,76	4307885,56
123	5013872,81	4307678,00
124	5014230,82	4307669,65
125	5014759,99	4307657,30
126	5014802,36	4307656,35
127	5015033,02	4306976,25
128	5015086,69	4306788,55
129	5015106,42	4306599,10
130	5015136,18	4306158,09
131	5015136,31	4306157,02
132	5015136,76	4306155,34
133	5015137,22	4306154,26
134	5015281,45	4305867,79
135	5015469,98	4305505,28
136	5015509,66	4305427,91
137	5015509,90	4305427,48
138	5015510,90	4305426,05
139	5015511,45	4305425,44
140	5015576,93	4305359,29
141	5015577,61	4305358,67
142	5015577,94	4305358,41
143	5015712,88	4305254,56
144	5015713,67	4305254,00
145	5016013,71	4305066,15
146	5016014,02	4305065,97
147	5016015,39	4305065,31
148	5016301,15	4304954,18
149	5016595,42	4304840,27
150	5016744,04	4304741,71
151	5016803,03	4304668,49
152	5016813,38	4304665,23
153	5016810,87	4304674,82
15	5016815,02	4304685,48
154	5020915,73	4300268,56
155	5020937,74	4300278,50
156	5020802,81	4300361,44
157	5020692,30	4300418,74
158	5020485,85	4300458,45
159	5020385,61	4300466,52
160	5020220,28	4300406,56
161	5019931,67	4300784,03
162	5019926,38	4300778,81
163	5020079,72	4300555,05

164	5020187,38	4300397,94
165	5020275,91	4300293,78
166	5020486,28	4300046,29
167	5020229,78	4300388,01
168	5020386,21	4300446,41
169	5020482,69	4300438,69
170	5020687,08	4300399,38
171	5020793,23	4300343,88
154	5020915,73	4300268,56
172	5020794,95	4300353,87
173	5020793,21	4300354,06
174	5020793,02	4300352,32
175	5020794,76	4300352,13
172	5020794,95	4300353,87
176	5020270,49	4300419,77
177	5020268,75	4300419,93
178	5020268,59	4300418,18
179	5020270,33	4300418,03
176	5020270,49	4300419,77
180	5020175,96	4300432,08
181	5020174,22	4300432,26
182	5020174,04	4300430,52
183	5020175,78	4300430,34
180	5020175,96	4300432,08
184	5023529,94	4301405,41
185	5023187,60	4301576,58
186	5023038,27	4301665,77
187	5023074,79	4301685,19
188	5023046,79	4301740,56
189	5023293,96	4301875,38
190	5023523,16	4301990,73
191	5023657,50	4302009,92
192	5023841,33	4301923,87
193	5023905,58	4301902,79
194	5023918,31	4301919,64
195	5023849,26	4301942,24
196	5023663,28	4302029,30
197	5023515,66	4302009,34
198	5023276,53	4301888,65
199	5023023,24	4301750,50
200	5023032,53	4301732,78
201	5023054,47	4301690,95
202	5023023,40	4301674,66
203	5023006,10	4301665,58
204	5023019,67	4301657,17
205	5023177,73	4301559,18
206	5023517,69	4301389,18
184	5023529,94	4301405,41
207	5022668,57	4301579,77
208	5022383,17	4301446,98

209	5021831,36	4301482,34
210	5021488,01	4301410,19
211	5021844,05	4302684,44
212	5021956,28	4303086,08
213	5022091,01	4303378,59
214	5022136,44	4303564,71
215	5022188,19	4303637,92
216	5022243,93	4303657,29
217	5022653,65	4303661,23
218	5023433,22	4303452,62
219	5023779,53	4303359,95
220	5024463,67	4303327,91
221	5025127,48	4303220,71
222	5025407,92	4303324,21
223	5025563,61	4303351,45
224	5025590,12	4303344,45
225	5025734,34	4303306,35
226	5025739,48	4303316,00
227	5025741,52	4303316,15
228	5025760,04	4303303,18
229	5025743,66	4303324,51
230	5025598,16	4303362,24
231	5025562,32	4303371,53
232	5025401,84	4303343,28
233	5025126,47	4303241,00
234	5024465,16	4303347,86
235	5023783,59	4303379,56
236	5023441,72	4303470,94
237	5022654,90	4303681,24
238	5022238,91	4303676,72
239	5022208,02	4303665,98
240	5022254,84	4303732,23
241	5022398,61	4304116,40
242	5022722,03	4304928,68
243	5022618,36	4304966,81
244	5022165,08	4303777,20
245	5022046,89	4303609,98
246	5021588,66	4303450,72
247	5021261,58	4303383,73
248	5020389,70	4303501,75
249	5020365,84	4303499,69
250	5020377,02	4303951,69
251	5020250,46	4303919,19
252	5020126,64	4303886,29
253	5020096,42	4303878,25
254	5019949,56	4303833,40
255	5019904,46	4303820,87
256	5019826,22	4303799,14
257	5019751,45	4303772,72
258	5019747,67	4303771,38
259	5019688,19	4303750,37
260	5019616,32	4303715,10
261	5019545,63	4303680,38
262	5019506,54	4303665,56
263	5019505,62	4303469,50

264	5019739,98	4303445,74
265	5019750,75	4303437,16
266	5019761,94	4303428,24
267	5019982,34	4303252,64
268	5020009,74	4303190,95
269	5020233,81	4302809,36
270	5020236,30	4302805,11
271	5020244,40	4302808,04
272	5020279,56	4302850,48
273	5020367,95	4303346,26
274	5020366,11	4303479,67
275	5020400,43	4303482,59
276	5021263,92	4303363,79
277	5021593,33	4303431,26
278	5022039,72	4303586,35
279	5021996,03	4303410,59
280	5021861,65	4303118,85
281	5021433,42	4301585,97
282	5021377,85	4301387,03
283	5021284,11	4301367,34
284	5020607,31	4301288,18
285	5019716,00	4301436,31
286	5019707,45	4301437,66
287	5019724,80	4301414,62
288	5019758,29	4301409,08
289	5020608,23	4301268,15
290	5021286,89	4301347,53
291	5021371,79	4301365,36
292	5021139,38	4300533,43
293	5021187,89	4300324,55
294	5021151,31	4300072,20
295	5021092,67	4300077,66
296	5021129,72	4299972,41
297	5021199,88	4299965,93
298	5021232,14	4299983,67
299	5021288,70	4300330,40
300	5021240,25	4300523,48
301	5021481,95	4301388,50
302	5021834,13	4301462,48
303	5022384,43	4301426,85
304	5022898,55	4301664,86
305	5022888,15	4301683,18
207	5022668,57	4301579,77
306	5025890,17	4312319,69
307	5026257,69	4314418,01
308	5026150,72	4314384,24
309	5025699,68	4311810,25
310	5025719,48	4311809,36
311	5025732,19	4311808,39
312	5025744,60	4311853,53
313	5025769,05	4311924,38
314	5025812,24	4312113,16
315	5025854,94	4312247,46
306	5025890,17	4312319,69

316	5026295,80	4304268,49
317	5026316,94	4304278,65
318	5026285,09	4304319,34
319	5026217,65	4304416,86
320	5026054,93	4304563,70
321	5025915,03	4304665,34
322	5025684,48	4304657,61
323	5024984,14	4304879,19
324	5024622,84	4305034,57
325	5024043,76	4304983,03
326	5023718,06	4305002,42
327	5023446,96	4305018,56
328	5023077,31	4304926,04
329	5022977,16	4304891,93
330	5023096,24	4304920,01
331	5023449,50	4304998,65
332	5023674,84	4304985,13
333	5024043,41	4304963,01
334	5024366,34	4304998,75
335	5024621,67	4305014,46
336	5024977,62	4304860,27
337	5025680,09	4304638,02
338	5025910,17	4304645,38
339	5026041,91	4304548,52
340	5026203,38	4304402,80
316	5026295,80	4304268,49
341	5026965,74	4314231,08
342	5027221,26	4314722,21
343	5027213,29	4314719,68
344	5027190,81	4314712,58
345	5026948,90	4314242,04
346	5026576,95	4313870,09
347	5026523,34	4313720,63
348	5026546,78	4313728,44
349	5026592,68	4313857,54
341	5026965,74	4314231,08
350	5029167,30	4307732,85
351	5029123,01	4307871,28
352	5029122,17	4307877,76
353	5029113,21	4307869,10
354	5029100,81	4307887,03
355	5029103,29	4307867,82
356	5029137,01	4307761,98
350	5029167,30	4307732,85

Зона экстенсивного природопользования

Обозначение характерных точек границ	Координаты, м	
	X	Y
1	5014122,00	4309744,00

2	5014107,00	4309797,00
3	5014075,00	4309914,00
4	5014046,33	4310018,79
5	5014149,40	4310044,96
6	5014191,00	4310055,00
7	5014176,00	4310108,00
8	5014134,00	4310229,00
9	5014103,05	4310227,66
10	5014079,68	4310310,15
11	5013326,33	4309606,02
12	5013374,26	4309598,81
13	5013421,88	4309586,90
14	5013493,32	4309572,35
15	5013547,56	4309572,35
16	5013601,80	4309578,97
17	5013681,18	4309576,32
18	5013747,32	4309584,26
19	5013785,69	4309588,23
20	5013805,53	4309600,13
21	5013851,83	4309649,08
22	5013920,00	4309717,00
23	5013978,83	4309766,82
24	5014022,49	4309774,76
25	5014078,05	4309769,47
1	5014122,00	4309744,00
26	5014719,98	4307834,58
27	5014117,72	4308741,12
28	5014117,45	4308741,55
29	5014078,50	4308807,16
30	5013894,34	4308920,16
31	5013893,32	4308920,88
32	5013559,52	4309188,22
33	5013559,12	4309188,58
34	5013557,65	4309179,46
35	5013752,42	4308818,85
36	5013867,67	4308514,64
37	5014017,69	4308236,84
38	5014218,26	4307953,40
39	5014291,61	4307859,28
40	5014230,00	4307689,53
26	5014719,98	4307834,58
41	5014928,88	4303505,60
42	5014704,47	4303943,71
43	5014214,73	4304900,96
44	5013940,35	4305437,28
45	5013332,68	4305666,32
46	5013534,90	4304555,84
47	5013505,20	4304537,35
48	5013512,20	4304102,83
41	5014928,88	4303505,60
49	5014358,93	4304523,56
50	5014360,78	4304524,32

51	5014360,02	4304526,17
52	5014358,17	4304525,41
49	5014358,93	4304523,56
53	5014292,17	4304500,78
54	5014294,02	4304501,54
55	5014293,26	4304503,39
56	5014291,41	4304502,63
53	5014292,17	4304500,78
57	5014223,69	4304477,98
58	5014225,54	4304478,74
59	5014224,78	4304480,59
60	5014222,93	4304479,83
57	5014223,69	4304477,98
61	5014158,87	4304455,35
62	5014160,72	4304456,11
63	5014159,96	4304457,96
64	5014158,11	4304457,20
61	5014158,87	4304455,35
65	5014092,27	4304432,10
66	5014094,12	4304432,86
67	5014093,36	4304434,71
68	5014091,51	4304433,95
65	5014092,27	4304432,10
69	5014025,97	4304409,32
70	5014027,82	4304410,08
71	5014027,06	4304411,93
72	5014025,21	4304411,17
69	5014025,97	4304409,32
73	5013961,34	4304387,03
74	5013960,58	4304388,87
75	5013958,73	4304388,11
76	5013959,49	4304386,26
73	5013961,34	4304387,03
77	5013892,96	4304363,62
78	5013894,81	4304364,38
79	5013894,05	4304366,23
80	5013892,20	4304365,47
77	5013892,96	4304363,62
81	5013822,90	4304339,70
82	5013824,75	4304340,47
83	5013823,99	4304342,31
84	5013822,14	4304341,55
81	5013822,90	4304339,70
85	5013750,93	4304315,68
86	5013752,78	4304316,44
87	5013752,02	4304318,29
88	5013750,17	4304317,53

85	5013750,93	4304315,68
89	5013692,04	4304295,49
90	5013691,27	4304297,34
91	5013689,42	4304296,57
92	5013690,19	4304294,72
89	5013692,04	4304295,49
93	5013638,22	4304277,05
94	5013640,07	4304277,81
95	5013639,31	4304279,66
96	5013637,46	4304278,90
93	5013638,22	4304277,05
97	5013568,11	4304252,71
98	5013569,96	4304253,47
99	5013569,20	4304255,32
100	5013567,35	4304254,56
97	5013568,11	4304252,71
101	5015605,13	4311747,55
102	5015674,10	4312702,96
103	5015773,91	4312942,92
104	5015538,66	4312823,10
105	5015401,45	4312936,83
106	5015213,69	4313119,18
107	5015092,73	4313287,07
108	5014448,22	4313505,52
109	5014314,63	4313010,85
110	5014255,05	4312543,27
111	5014231,78	4312489,94
112	5014218,94	4312221,92
113	5015399,64	4311952,92
114	5015419,50	4311696,56
101	5015605,13	4311747,55
115	5015269,08	4301660,99
116	5016075,68	4302465,28
117	5016059,62	4302563,01
118	5016006,40	4303029,65
119	5014933,22	4303482,07
120	5013512,55	4304080,99
121	5013513,56	4304018,44
122	5013545,26	4303999,51
123	5013878,96	4303129,96
124	5014100,53	4302352,36
125	5014136,25	4302251,25
126	5014177,32	4302249,63
127	5014214,97	4302284,08
128	5014249,70	4302287,27
129	5014371,05	4302431,83
130	5014548,83	4302270,33
131	5014540,71	4302235,27
132	5014554,89	4302234,71
133	5014507,39	4302091,28

134	5014465,65	4301910,94
135	5014455,90	4301907,92
136	5014434,11	4301794,04
137	5014424,99	4301767,52
138	5014340,43	4301676,31
139	5014272,30	4301665,28
140	5014276,36	4301542,28
141	5014287,47	4301523,14
142	5014288,46	4301492,94
143	5014218,70	4301422,42
144	5014131,56	4301408,31
145	5014179,74	4301219,89
146	5014367,85	4300791,40
147	5014385,07	4300779,52
115	5015269,08	4301660,99
148	5017196,22	4303664,97
149	5017196,47	4303773,34
150	5016786,74	4304054,76
151	5016600,23	4304325,71
152	5016612,82	4304362,66
153	5016765,71	4304507,09
154	5016811,30	4304570,97
155	5016823,55	4304628,06
156	5016823,86	4304629,73
157	5016813,38	4304665,23
158	5016803,03	4304668,49
159	5016744,04	4304741,71
160	5016595,42	4304840,27
161	5016301,15	4304954,18
162	5016015,39	4305065,31
163	5016014,02	4305065,97
164	5016013,71	4305066,15
165	5015713,67	4305254,00
166	5015712,88	4305254,56
167	5015577,94	4305358,41
168	5015577,61	4305358,67
169	5015576,93	4305359,29
170	5015511,45	4305425,44
171	5015510,90	4305426,05
172	5015509,90	4305427,48
173	5015509,66	4305427,91
174	5015469,98	4305505,28
175	5015281,45	4305867,79
176	5015137,22	4306154,26
177	5015136,76	4306155,34
178	5015136,31	4306157,02
179	5015136,18	4306158,09
180	5015106,42	4306599,10
181	5015086,69	4306788,55
182	5015033,02	4306976,25
183	5014802,36	4307656,35
184	5014794,25	4307678,97
185	5014731,87	4307812,22
186	5014295,40	4307688,02

187	5014230,82	4307669,65
188	5013872,81	4307678,00
189	5013027,76	4307885,56
190	5012742,89	4307911,00
191	5012742,97	4307907,91
192	5012750,32	4307879,11
193	5012744,32	4307854,80
194	5012746,07	4307786,33
195	5012685,30	4307756,63
196	5012654,29	4307694,04
197	5012647,20	4307609,39
198	5012662,97	4307500,50
199	5012666,31	4307482,02
200	5012720,37	4307183,05
201	5012742,62	4307037,39
202	5012755,17	4306928,17
203	5012800,28	4306736,07
204	5012809,32	4306593,80
205	5012805,09	4306444,99
206	5012797,90	4306444,78
207	5012799,00	4306418,00
208	5012798,45	4306410,42
209	5012974,77	4306329,93
210	5012987,97	4306333,83
211	5013004,33	4306338,69
212	5013055,37	4306353,87
213	5013120,00	4306351,06
214	5013155,52	4306349,52
215	5013169,87	4306331,82
216	5013200,75	4306293,70
217	5013216,25	4306274,61
218	5013298,54	4306187,21
219	5013274,73	4306127,24
220	5013272,06	4306128,05
221	5013282,08	4305969,01
222	5013328,95	4305688,65
223	5013952,49	4305453,94
224	5014354,04	4304671,53
225	5014522,56	4304343,17
226	5014954,60	4303494,75
227	5016017,20	4303046,79
228	5016153,48	4303109,18
229	5016120,74	4303577,73
148	5017196,22	4303664,97
230	5016547,21	4304694,51
231	5016545,58	4304695,67
232	5016544,42	4304694,03
233	5016546,06	4304692,88
230	5016547,21	4304694,51
234	5016485,41	4304728,76
235	5016486,57	4304730,39
236	5016484,94	4304731,54
237	5016483,78	4304729,91

234	5016485,41	4304728,76
238	5016425,29	4304767,22
239	5016423,66	4304768,37
240	5016422,50	4304766,74
241	5016424,14	4304765,59
238	5016425,29	4304767,22
242	5016361,35	4304803,13
243	5016362,51	4304804,76
244	5016360,87	4304805,92
245	5016359,72	4304804,29
242	5016361,35	4304803,13
246	5016294,44	4304843,21
247	5016295,59	4304844,85
248	5016293,96	4304846,00
249	5016292,80	4304844,37
246	5016294,44	4304843,21
250	5016236,81	4304877,50
251	5016237,97	4304879,14
252	5016236,33	4304880,29
253	5016235,18	4304878,66
250	5016236,81	4304877,50
254	5016174,86	4304916,76
255	5016173,23	4304917,92
256	5016172,08	4304916,28
257	5016173,71	4304915,13
254	5016174,86	4304916,76
258	5016097,90	4304960,21
259	5016099,06	4304961,85
260	5016097,43	4304963,00
261	5016096,27	4304961,37
258	5016097,90	4304960,21
262	5016042,02	4304993,31
263	5016043,18	4304994,95
264	5016041,55	4304996,10
265	5016040,39	4304994,47
262	5016042,02	4304993,31
266	5015983,97	4305032,26
267	5015982,34	4305033,41
268	5015981,18	4305031,78
269	5015982,82	4305030,62
266	5015983,97	4305032,26
270	5015920,37	4305066,00
271	5015921,53	4305067,63
272	5015919,90	4305068,79
273	5015918,74	4305067,16
270	5015920,37	4305066,00

274	5015859,59	4305104,41
275	5015857,96	4305105,56
276	5015856,80	4305103,93
277	5015858,43	4305102,78
274	5015859,59	4305104,41
278	5015796,70	4305139,52
279	5015797,93	4305141,10
280	5015796,35	4305142,32
281	5015795,12	4305140,75
278	5015796,70	4305139,52
282	5015739,66	4305175,94
283	5015738,09	4305177,17
284	5015736,86	4305175,59
285	5015738,44	4305174,36
282	5015739,66	4305175,94
286	5015680,02	4305209,53
287	5015681,24	4305211,11
288	5015679,67	4305212,33
289	5015678,44	4305210,76
286	5015680,02	4305209,53
290	5015621,53	4305244,12
291	5015622,97	4305245,51
292	5015621,58	4305246,94
293	5015620,14	4305245,55
290	5015621,53	4305244,12
294	5015614,31	4305240,06
295	5015612,92	4305241,50
296	5015611,49	4305240,11
297	5015612,88	4305238,67
294	5015614,31	4305240,06
298	5015589,05	4305311,96
299	5015587,66	4305313,40
300	5015586,22	4305312,01
301	5015587,61	4305310,57
298	5015589,05	4305311,96
302	5015555,05	4305378,07
303	5015553,66	4305379,51
304	5015552,22	4305378,12
305	5015553,61	4305376,68
302	5015555,05	4305378,07
306	5015551,61	4305202,36
307	5015550,22	4305203,80
308	5015548,78	4305202,41
309	5015550,17	4305200,97
306	5015551,61	4305202,36

310	5015482,49	4305159,14
311	5015483,93	4305160,53
312	5015482,54	4305161,97
313	5015481,10	4305160,58
310	5015482,49	4305159,14
314	5015424,21	4305123,94
315	5015422,82	4305125,38
316	5015421,38	4305123,99
317	5015422,77	4305122,55
314	5015424,21	4305123,94
318	5015361,28	4305085,23
319	5015362,88	4305086,43
320	5015361,68	4305088,03
321	5015360,08	4305086,83
318	5015361,28	4305085,23
322	5015312,54	4305055,60
323	5015311,34	4305057,20
324	5015309,74	4305056,00
325	5015310,94	4305054,40
322	5015312,54	4305055,60
326	5015254,47	4305020,15
327	5015253,27	4305021,75
328	5015251,67	4305020,55
329	5015252,87	4305018,95
326	5015254,47	4305020,15
330	5015204,97	4304990,05
331	5015203,77	4304991,65
332	5015202,17	4304990,45
333	5015203,37	4304988,85
330	5015204,97	4304990,05
334	5015146,24	4304954,08
335	5015145,04	4304955,68
336	5015143,44	4304954,48
337	5015144,64	4304952,88
334	5015146,24	4304954,08
338	5015087,65	4304918,45
339	5015086,45	4304920,05
340	5015084,85	4304918,85
341	5015086,05	4304917,25
338	5015087,65	4304918,45
342	5015044,99	4306874,48
343	5015054,81	4306876,34
344	5015052,80	4306886,77
345	5015042,83	4306884,58
342	5015044,99	4306874,48
346	5015023,98	4304879,31

347	5015025,58	4304880,51
348	5015024,38	4304882,11
349	5015022,78	4304880,91
346	5015023,98	4304879,31
350	5014964,29	4304842,64
351	5014965,89	4304843,84
352	5014964,69	4304845,44
353	5014963,09	4304844,24
350	5014964,29	4304842,64
354	5014905,71	4304807,08
355	5014907,31	4304808,28
356	5014906,11	4304809,88
357	5014904,51	4304808,68
354	5014905,71	4304807,08
358	5014844,71	4304769,86
359	5014843,51	4304771,46
360	5014841,91	4304770,26
361	5014843,11	4304768,66
358	5014844,71	4304769,86
362	5014789,62	4304736,20
363	5014788,42	4304737,80
364	5014786,82	4304736,60
365	5014788,02	4304735,00
362	5014789,62	4304736,20
366	5014723,62	4304695,69
367	5014725,22	4304696,89
368	5014724,02	4304698,49
369	5014722,42	4304697,29
366	5014723,62	4304695,69
370	5014666,80	4304661,01
371	5014665,60	4304662,61
372	5014664,00	4304661,41
373	5014665,20	4304659,81
370	5014666,80	4304661,01
374	5014614,20	4304629,05
375	5014613,00	4304630,65
376	5014611,40	4304629,45
377	5014612,60	4304627,85
374	5014614,20	4304629,05
378	5014546,41	4304587,58
379	5014548,01	4304588,78
380	5014546,81	4304590,38
381	5014545,21	4304589,18
378	5014546,41	4304587,58
382	5014504,88	4304644,87

383	5014503,68	4304646,47
384	5014502,08	4304645,27
385	5014503,28	4304643,67
382	5014504,88	4304644,87
386	5014483,42	4304565,92
387	5014485,14	4304566,93
388	5014484,13	4304568,66
389	5014482,40	4304567,64
386	5014483,42	4304565,92
390	5014423,12	4304545,85
391	5014422,11	4304547,58
392	5014420,39	4304546,56
393	5014421,40	4304544,84
390	5014423,12	4304545,85
394	5016614,69	4304653,79
395	5016613,13	4304655,04
396	5016611,88	4304653,47
397	5016613,44	4304652,23
394	5016614,69	4304653,79
398	5016676,02	4304615,08
399	5016677,27	4304616,64
400	5016675,70	4304617,89
401	5016674,46	4304616,33
398	5016676,02	4304615,08
402	5016739,00	4304577,54
403	5016737,33	4304578,63
404	5016736,23	4304576,96
405	5016737,90	4304575,86
402	5016739,00	4304577,54
406	5017336,25	4306020,72
407	5017317,20	4306103,28
408	5017320,38	4306158,84
409	5017194,32	4306183,64
410	5017136,22	4306204,23
411	5016919,36	4306106,94
412	5016673,68	4306129,16
413	5016343,61	4306483,45
414	5016662,31	4306811,32
415	5017279,00	4306734,11
416	5017283,76	4306742,31
417	5017289,84	4306745,26
418	5017297,03	4306748,60
419	5017316,30	4306760,57
420	5017350,80	4306762,72
421	5017376,76	4306771,22
422	5017413,07	4306780,69
423	5017434,54	4306805,30
424	5017443,88	4306816,00
425	5017452,01	4306818,40

426	5017470,72	4306890,30
427	5017479,69	4306915,55
428	5017509,66	4306997,99
429	5017536,87	4307072,82
430	5017563,82	4307146,96
431	5017587,16	4307211,11
432	5017587,92	4307238,41
433	5017609,77	4307325,87
434	5017630,58	4307395,52
435	5017642,74	4307433,03
436	5017653,43	4307464,38
437	5017664,23	4307496,84
438	5017701,55	4307516,63
439	5017707,05	4307529,30
440	5017737,07	4307598,44
441	5017735,63	4307627,31
442	5017760,39	4307671,74
443	5017773,60	4307697,31
444	5017775,43	4307745,63
445	5017776,85	4307820,98
446	5017777,69	4307865,34
447	5017763,13	4307901,72
448	5017689,33	4308028,99
449	5017659,58	4308091,61
450	5017656,10	4308113,40
451	5017667,99	4308138,97
452	5017651,64	4308325,83
453	5017635,55	4308336,88
454	5017576,98	4308479,81
455	5017600,14	4308543,46
456	5017593,42	4308604,19
457	5017584,09	4308650,14
458	5017568,85	4308676,74
459	5017517,29	4308682,39
460	5017479,04	4308725,00
461	5017457,85	4308806,06
462	5017456,98	4308868,89
463	5017410,20	4308912,99
464	5017368,75	4308971,15
465	5017165,08	4309240,05
466	5017075,16	4309262,13
467	5014791,34	4307836,46
468	5014746,31	4307956,36
469	5014683,93	4307941,19
470	5014675,73	4307938,15
471	5014742,92	4307836,82
472	5014814,86	4307683,06
473	5015016,08	4307089,78
474	5015017,93	4307090,41
475	5015018,58	4307088,52
476	5015016,72	4307087,89
477	5015038,84	4307022,66
478	5015039,52	4307022,89
479	5015040,17	4307021,00
480	5015039,48	4307020,77

481	5015052,51	4306982,31
482	5015061,38	4306951,32
483	5015062,17	4306951,59
484	5015062,82	4306949,69
485	5015061,93	4306949,39
486	5015078,01	4306893,64
487	5015079,96	4306894,11
488	5015080,43	4306892,17
489	5015078,49	4306891,69
490	5015101,85	4306809,76
491	5015102,90	4306809,96
492	5015103,28	4306808,00
493	5015102,40	4306807,83
494	5015106,72	4306792,52
495	5015126,66	4306601,32
496	5015126,70	4306600,96
497	5015147,82	4306287,79
498	5015148,30	4306287,80
499	5015148,30	4306285,80
500	5015147,96	4306285,79
501	5015152,92	4306212,26
502	5015153,72	4306212,26
503	5015153,72	4306210,26
504	5015153,05	4306210,26
505	5015156,32	4306161,78
506	5015299,58	4305877,23
507	5015488,08	4305514,79
508	5015527,08	4305438,74
509	5015591,00	4305374,17
510	5015725,02	4305271,03
511	5016023,85	4305083,93
512	5016308,71	4304973,15
513	5016603,98	4304858,86
514	5016605,37	4304858,19
515	5016605,90	4304857,86
516	5016756,71	4304757,85
517	5016757,61	4304757,18
518	5016758,91	4304755,87
519	5016815,35	4304685,81
520	5016833,32	4304730,97
521	5016832,35	4304743,81
522	5016829,36	4304764,19
523	5016831,32	4304787,07
524	5016833,37	4304834,64
525	5017221,95	4304826,92
526	5017252,56	4305185,59
527	5017212,26	4305326,50
528	5017252,12	4305366,67
529	5017272,75	4305384,14
530	5017256,88	4305427,00
531	5017226,72	4305457,16
532	5017207,67	4305498,44
533	5017198,14	4305563,52
534	5017206,08	4305634,96
535	5017227,88	4305684,26

536	5017290,22	4305777,84
537	5017302,65	4305878,11
406	5017336,25	4306020,72
538	5014994,91	4307156,38
539	5014996,80	4307157,02
540	5014996,16	4307158,91
541	5014994,26	4307158,27
538	5014994,91	4307156,38
542	5014970,12	4307233,40
543	5014972,01	4307234,04
544	5014971,36	4307235,94
545	5014969,47	4307235,29
542	5014970,12	4307233,40
546	5014950,85	4307297,54
547	5014950,20	4307299,44
548	5014948,31	4307298,79
549	5014948,95	4307296,90
546	5014950,85	4307297,54
550	5014926,15	4307365,48
551	5014928,04	4307366,12
552	5014927,39	4307368,02
553	5014925,50	4307367,37
550	5014926,15	4307365,48
554	5014905,56	4307439,71
555	5014904,87	4307441,58
556	5014902,99	4307440,89
557	5014903,69	4307439,02
554	5014905,56	4307439,71
558	5014882,31	4307505,90
559	5014884,18	4307506,60
560	5014883,49	4307508,47
561	5014881,62	4307507,78
558	5014882,31	4307505,90
562	5014861,96	4307575,39
563	5014861,27	4307577,26
564	5014859,39	4307576,57
565	5014860,08	4307574,69
562	5014861,96	4307575,39
566	5014840,03	4307644,02
567	5014839,33	4307645,90
568	5014837,46	4307645,20
569	5014838,15	4307643,33
566	5014840,03	4307644,02
570	5014816,64	4307708,68
571	5014818,52	4307709,37
572	5014817,82	4307711,25

573	5014815,95	4307710,56
570	5014816,64	4307708,68
574	5014796,55	4307778,59
575	5014795,86	4307780,46
576	5014793,99	4307779,77
577	5014794,68	4307777,89
574	5014796,55	4307778,59
578	5014775,32	4307843,09
579	5014775,09	4307845,08
580	5014773,10	4307844,86
581	5014773,33	4307842,87
578	5014775,32	4307843,09
582	5018169,39	4314379,92
583	5018223,16	4314608,85
584	5018238,32	4314746,01
585	5018214,42	4314812,99
586	5018224,14	4314913,15
587	5017658,23	4314962,74
588	5017626,14	4314991,91
589	5017400,19	4315014,06
590	5017274,41	4315038,92
591	5017325,79	4314974,87
592	5017484,86	4314812,48
593	5017605,95	4314713,17
594	5017812,05	4314561,74
595	5017912,24	4314504,89
596	5018036,17	4314435,99
582	5018169,39	4314379,92
597	5018483,17	4313911,31
598	5018552,59	4314074,31
599	5018683,78	4314232,58
600	5018673,65	4314237,69
601	5018495,32	4314238,00
602	5018400,89	4314263,06
603	5018248,43	4314318,25
604	5018001,08	4314430,91
605	5017865,94	4314505,18
606	5017780,27	4314557,97
607	5017486,02	4314786,68
608	5017289,46	4314983,03
609	5017238,91	4315044,86
610	5017192,10	4315069,63
611	5017054,02	4315096,28
612	5016648,28	4315160,98
613	5016491,82	4315211,56
614	5016357,25	4315269,95
615	5015942,48	4315510,24
616	5015917,78	4315491,15
617	5015875,81	4315165,78
618	5015822,10	4315027,73
619	5015764,32	4314689,53

620	5015529,88	4314813,15
621	5015353,92	4314425,40
622	5015334,59	4314382,81
623	5015306,23	4314364,93
624	5015161,58	4314228,91
625	5015107,18	4314196,25
626	5014886,02	4314071,50
627	5015175,78	4314074,21
628	5015553,10	4313287,07
629	5015760,71	4313270,82
630	5015812,76	4313043,46
631	5015893,13	4313251,43
632	5016110,48	4313530,38
633	5016587,70	4313991,00
634	5016879,98	4314183,24
635	5017020,19	4314193,15
636	5017343,54	4314180,36
637	5017849,88	4314123,31
597	5018483,17	4313911,31
638	5016350,50	4313767,22
639	5016350,94	4313769,17
640	5016348,99	4313769,62
641	5016348,55	4313767,67
638	5016350,50	4313767,22
642	5016267,95	4313781,83
643	5016268,39	4313783,78
644	5016266,44	4313784,22
645	5016266,00	4313782,27
642	5016267,95	4313781,83
646	5016186,00	4313797,91
647	5016184,05	4313798,35
648	5016183,61	4313796,40
649	5016185,56	4313795,96
646	5016186,00	4313797,91
650	5016102,93	4313810,56
651	5016103,37	4313812,51
652	5016101,42	4313812,96
653	5016100,98	4313811,01
650	5016102,93	4313810,56
654	5016020,85	4313824,85
655	5016021,30	4313826,80
656	5016019,35	4313827,24
657	5016018,90	4313825,29
654	5016020,85	4313824,85
658	5020661,91	4299287,86
659	5020573,43	4299848,59
660	5020573,20	4299848,54
661	5020572,83	4299850,25
662	5020573,16	4299850,32

663	5020567,27	4299887,66
664	5020579,51	4299902,21
665	5020575,49	4299909,41
666	5020517,85	4299998,36
667	5020343,83	4300203,13
668	5020181,43	4300394,25
669	5019984,34	4300681,90
670	5019921,35	4300773,84
671	5019844,08	4300697,53
672	5019602,35	4300911,05
673	5019513,66	4300281,60
674	5019643,21	4299677,05
675	5019823,39	4299130,51
676	5019898,67	4298912,27
677	5019910,60	4298873,05
678	5019938,86	4298883,21
658	5020661,91	4299287,86
679	5020564,40	4299907,99
680	5020564,02	4299909,70
681	5020562,31	4299909,32
682	5020562,69	4299907,61
679	5020564,40	4299907,99
683	5020133,17	4300438,94
684	5020131,19	4300439,18
685	5020130,95	4300437,19
686	5020132,93	4300436,95
683	5020133,17	4300438,94
687	5020129,04	4300436,67
688	5020129,20	4300438,41
689	5020127,46	4300438,57
690	5020127,30	4300436,82
687	5020129,04	4300436,67
691	5020092,45	4300444,18
692	5020090,47	4300444,42
693	5020090,23	4300442,43
694	5020092,21	4300442,19
691	5020092,45	4300444,18
695	5020088,70	4300443,65
696	5020086,96	4300443,83
697	5020086,79	4300442,09
698	5020088,53	4300441,91
695	5020088,70	4300443,65
699	5020052,05	4300447,35
700	5020052,29	4300449,34
701	5020050,31	4300449,58
702	5020050,06	4300447,59
699	5020052,05	4300447,35
703	5020048,66	4300448,71

704	5020046,92	4300448,88
705	5020046,75	4300447,13
706	5020048,50	4300446,97
703	5020048,66	4300448,71
707	5020009,42	4300452,75
708	5020009,67	4300454,73
709	5020007,68	4300454,98
710	5020007,44	4300452,99
707	5020009,42	4300452,75
711	5020005,55	4300452,46
712	5020005,71	4300454,20
713	5020003,96	4300454,36
714	5020003,81	4300452,62
711	5020005,55	4300452,46
715	5019968,28	4300460,26
716	5019966,30	4300460,50
717	5019966,06	4300458,51
718	5019968,04	4300458,27
715	5019968,28	4300460,26
719	5019964,32	4300457,85
720	5019964,50	4300459,59
721	5019962,76	4300459,77
722	5019962,58	4300458,03
719	5019964,32	4300457,85
723	5019924,89	4300465,65
724	5019922,91	4300465,90
725	5019922,67	4300463,91
726	5019924,65	4300463,67
723	5019924,89	4300465,65
727	5019920,69	4300465,13
728	5019918,95	4300465,32
729	5019918,76	4300463,58
730	5019920,50	4300463,39
727	5019920,69	4300465,13
731	5019880,20	4300469,70
732	5019880,44	4300471,69
733	5019878,46	4300471,93
734	5019878,22	4300469,94
731	5019880,20	4300469,70
735	5019876,50	4300471,01
736	5019874,76	4300471,21
737	5019874,56	4300469,47
738	5019876,30	4300469,27
735	5019876,50	4300471,01
739	5019830,67	4300475,84
740	5019830,91	4300477,82

741	5019828,93	4300478,07
742	5019828,68	4300476,08
739	5019830,67	4300475,84
743	5019826,24	4300477,50
744	5019824,50	4300477,67
745	5019824,33	4300475,93
746	5019826,07	4300475,76
743	5019826,24	4300477,50
747	5019775,24	4300485,23
748	5019773,26	4300485,48
749	5019773,02	4300483,49
750	5019775,00	4300483,25
747	5019775,24	4300485,23
751	5019771,52	4300484,69
752	5019769,78	4300484,88
753	5019769,59	4300483,14
754	5019771,33	4300482,95
751	5019771,52	4300484,69
755	5019716,16	4300490,97
756	5019716,40	4300492,96
757	5019714,42	4300493,20
758	5019714,17	4300491,22
755	5019716,16	4300490,97
759	5019712,69	4300492,44
760	5019710,94	4300492,63
761	5019710,75	4300490,89
762	5019712,49	4300490,70
759	5019712,69	4300492,44
763	5019671,92	4300496,58
764	5019672,16	4300498,57
765	5019670,18	4300498,81
766	5019669,93	4300496,83
763	5019671,92	4300496,58
767	5019668,21	4300496,26
768	5019668,40	4300498,00
769	5019666,66	4300498,18
770	5019666,47	4300496,44
767	5019668,21	4300496,26
771	5019627,82	4300504,60
772	5019625,83	4300504,84
773	5019625,59	4300502,86
774	5019627,58	4300502,62
771	5019627,82	4300504,60
775	5019623,94	4300502,46
776	5019624,13	4300504,20
777	5019622,39	4300504,40

778	5019622,20	4300502,66
775	5019623,94	4300502,46
779	5019583,34	4300508,33
780	5019583,58	4300510,32
781	5019581,59	4300510,56
782	5019581,35	4300508,57
779	5019583,34	4300508,33
783	5019579,73	4300508,05
784	5019579,88	4300509,80
785	5019578,14	4300509,95
786	5019577,98	4300508,21
783	5019579,73	4300508,05
787	5020904,18	4299902,38
788	5020924,43	4299919,64
789	5020926,00	4299922,00
790	5020929,13	4299925,57
791	5020806,48	4300219,22
792	5020915,73	4300268,56
793	5020793,23	4300343,88
794	5020687,08	4300399,38
795	5020482,69	4300438,69
796	5020386,21	4300446,41
797	5020229,78	4300388,01
798	5020486,28	4300046,29
799	5020523,39	4300002,64
800	5020551,05	4299959,96
801	5020581,52	4299912,96
802	5020666,93	4299759,97
803	5020667,87	4299759,34
804	5020679,30	4299765,22
805	5020689,76	4299770,60
806	5020775,15	4299823,08
787	5020904,18	4299902,38
807	5020753,96	4300357,89
808	5020754,21	4300359,88
809	5020752,22	4300360,12
810	5020751,98	4300358,14
807	5020753,96	4300357,89
811	5020750,53	4300357,49
812	5020750,73	4300359,22
813	5020748,99	4300359,42
814	5020748,79	4300357,68
811	5020750,53	4300357,49
815	5020687,84	4300366,39
816	5020688,09	4300368,37
817	5020686,10	4300368,62
818	5020685,86	4300366,63
815	5020687,84	4300366,39

819	5020684,62	4300367,62
820	5020682,88	4300367,81
821	5020682,69	4300366,07
822	5020684,43	4300365,88
819	5020684,62	4300367,62
823	5020628,63	4300373,77
824	5020628,87	4300375,75
825	5020626,89	4300376,00
826	5020626,64	4300374,01
823	5020628,63	4300373,77
827	5020625,20	4300373,31
828	5020625,40	4300375,04
829	5020623,66	4300375,25
830	5020623,45	4300373,51
827	5020625,20	4300373,31
831	5020572,99	4300380,60
832	5020573,23	4300382,58
833	5020571,24	4300382,82
834	5020571,00	4300380,84
831	5020572,99	4300380,60
835	5020569,88	4300382,02
836	5020568,14	4300382,20
837	5020567,96	4300380,46
838	5020569,70	4300380,29
835	5020569,88	4300382,02
839	5020555,37	4299967,65
840	5020557,36	4299967,84
841	5020557,17	4299969,83
842	5020555,18	4299969,64
839	5020555,37	4299967,65
843	5020553,90	4299967,08
844	5020553,54	4299968,80
845	5020551,82	4299968,44
846	5020552,18	4299966,73
843	5020553,90	4299967,08
847	5020545,94	4300021,10
848	5020547,93	4300021,27
849	5020547,76	4300023,27
850	5020545,77	4300023,10
847	5020545,94	4300021,10
851	5020537,29	4300019,59
852	5020545,22	4300020,65
853	5020544,99	4300022,39
854	5020537,06	4300021,32
851	5020537,29	4300019,59
855	5020527,66	4300386,71

856	5020527,91	4300388,69
857	5020525,92	4300388,94
858	5020525,68	4300386,95
855	5020527,66	4300386,71
859	5020524,95	4300060,52
860	5020523,86	4300062,20
861	5020522,18	4300061,10
862	5020523,28	4300059,43
859	5020524,95	4300060,52
863	5020524,18	4300387,97
864	5020522,44	4300388,15
865	5020522,26	4300386,41
866	5020524,00	4300386,23
863	5020524,18	4300387,97
867	5020519,92	4300058,56
868	5020521,42	4300059,42
869	5020520,59	4300060,94
870	5020519,06	4300060,08
867	5020519,92	4300058,56
871	5020502,94	4300097,56
872	5020501,85	4300099,24
873	5020500,17	4300098,15
874	5020501,26	4300096,47
871	5020502,94	4300097,56
875	5020493,40	4300105,57
876	5020492,50	4300107,07
877	5020491,00	4300106,16
878	5020491,90	4300104,66
875	5020493,40	4300105,57
879	5020481,69	4300128,43
880	5020483,36	4300129,53
881	5020482,27	4300131,20
882	5020480,59	4300130,11
879	5020481,69	4300128,43
883	5020481,79	4300392,42
884	5020482,03	4300394,41
885	5020480,04	4300394,65
886	5020479,80	4300392,66
883	5020481,79	4300392,42
887	5020478,68	4300393,68
888	5020476,94	4300393,85
889	5020476,78	4300392,10
890	5020478,49	4300391,94
887	5020478,68	4300393,68
891	5020463,88	4300150,85
892	5020465,37	4300151,74

893	5020464,48	4300153,25
894	5020462,98	4300152,34
891	5020463,88	4300150,85
895	5020449,09	4300181,77
896	5020450,76	4300182,87
897	5020449,67	4300184,54
898	5020448,00	4300183,45
895	5020449,09	4300181,77
899	5020437,37	4300197,89
900	5020436,49	4300199,40
901	5020434,98	4300198,52
902	5020435,86	4300197,01
899	5020437,37	4300197,89
903	5020434,72	4300400,20
904	5020432,73	4300400,44
905	5020432,49	4300398,46
906	5020434,48	4300398,22
903	5020434,72	4300400,20
907	5020430,91	4300397,79
908	5020431,10	4300399,53
909	5020429,36	4300399,72
910	5020429,17	4300397,98
907	5020430,91	4300397,79
911	5020416,56	4300235,65
912	5020418,26	4300236,69
913	5020417,22	4300238,40
914	5020415,51	4300237,36
911	5020416,56	4300235,65
915	5020409,33	4300244,05
916	5020408,44	4300245,55
917	5020406,93	4300244,66
918	5020407,82	4300243,15
915	5020409,33	4300244,05
919	5020390,19	4300404,01
920	5020390,43	4300406,00
921	5020388,44	4300406,24
922	5020388,20	4300404,25
919	5020390,19	4300404,01
923	5020389,69	4300283,26
924	5020388,65	4300284,97
925	5020386,94	4300283,93
926	5020387,98	4300282,22
923	5020389,69	4300283,26
927	5020386,71	4300405,23
928	5020384,98	4300405,49
929	5020384,73	4300403,76

930	5020386,46	4300403,50
927	5020386,71	4300405,23
931	5020379,82	4300289,29
932	5020381,30	4300290,21
933	5020380,36	4300291,70
934	5020378,88	4300290,76
931	5020379,82	4300289,29
935	5020356,99	4300337,24
936	5020355,94	4300338,94
937	5020354,24	4300337,90
938	5020355,28	4300336,19
935	5020356,99	4300337,24
939	5020351,61	4300335,73
940	5020353,11	4300336,63
941	5020352,22	4300338,13
942	5020350,72	4300337,23
939	5020351,61	4300335,73
943	5020348,51	4300409,17
944	5020348,76	4300411,16
945	5020346,77	4300411,40
946	5020346,53	4300409,41
943	5020348,51	4300409,17
947	5020345,23	4300408,82
948	5020345,38	4300410,56
949	5020343,63	4300410,71
950	5020343,48	4300408,97
947	5020345,23	4300408,82
951	5020319,21	4300395,18
952	5020320,92	4300396,22
953	5020319,88	4300397,93
954	5020318,17	4300396,88
951	5020319,21	4300395,18
955	5020320,72	4300390,68
956	5020316,27	4300397,33
957	5020314,82	4300396,36
958	5020319,26	4300389,71
955	5020320,72	4300390,68
959	5020309,38	4300414,25
960	5020309,62	4300416,24
961	5020307,64	4300416,48
962	5020307,40	4300414,49
959	5020309,38	4300414,25
963	5020308,07	4300408,11
964	5020309,54	4300409,06
965	5020305,19	4300415,78
966	5020303,72	4300414,83

963	5020308,07	4300408,11
967	5021187,89	4300324,55
968	5021139,38	4300533,43
969	5021371,79	4301365,36
970	5021286,89	4301347,53
971	5020608,23	4301268,15
972	5019758,29	4301409,08
973	5019724,80	4301414,62
974	5019974,24	4301083,42
975	5019982,04	4301024,71
976	5019950,51	4300982,65
977	5020061,16	4300846,27
978	5019976,08	4300774,00
979	5019952,54	4300802,36
980	5019936,64	4300788,94
981	5019931,67	4300784,03
982	5020220,28	4300406,56
983	5020385,61	4300466,52
984	5020485,85	4300458,45
985	5020692,30	4300418,74
986	5020802,81	4300361,44
987	5020937,74	4300278,50
988	5021010,41	4300311,32
989	5021092,67	4300077,66
990	5021151,31	4300072,20
967	5021187,89	4300324,55
991	5021091,39	4300318,05
992	5021085,41	4300318,58
993	5021084,89	4300312,60
994	5021090,86	4300312,08
991	5021091,39	4300318,05
995	5021081,99	4300317,05
996	5021080,25	4300317,23
997	5021080,07	4300315,49
998	5021081,81	4300315,31
995	5021081,99	4300317,05
999	5021080,12	4300318,92
1000	5021078,13	4300319,16
1001	5021077,89	4300317,18
1002	5021079,88	4300316,94
999	5021080,12	4300318,92
1003	5021048,21	4300322,89
1004	5021046,23	4300323,13
1005	5021045,98	4300321,15
1006	5021047,97	4300320,91
1003	5021048,21	4300322,89
1007	5021044,81	4300322,16
1008	5021043,07	4300322,34
1009	5021042,89	4300320,60

1010	5021044,63	4300320,42
1007	5021044,81	4300322,16
1011	5021001,06	4300329,08
1012	5020999,08	4300329,32
1013	5020998,83	4300327,34
1014	5021000,82	4300327,10
1011	5021001,06	4300329,08
1015	5020997,72	4300328,22
1016	5020995,98	4300328,40
1017	5020995,79	4300326,66
1018	5020997,53	4300326,48
1015	5020997,72	4300328,22
1019	5020963,35	4300331,62
1020	5020963,60	4300333,61
1021	5020961,61	4300333,85
1022	5020961,37	4300331,86
1019	5020963,35	4300331,62
1023	5020960,46	4300332,87
1024	5020958,72	4300333,07
1025	5020958,52	4300331,33
1026	5020960,26	4300331,13
1023	5020960,46	4300332,87
1027	5020924,22	4300336,62
1028	5020924,46	4300338,61
1029	5020922,48	4300338,85
1030	5020922,24	4300336,86
1027	5020924,22	4300336,62
1031	5020921,13	4300337,84
1032	5020919,39	4300338,02
1033	5020919,21	4300336,28
1034	5020920,95	4300336,10
1031	5020921,13	4300337,84
1035	5020884,30	4300343,69
1036	5020882,32	4300343,93
1037	5020882,07	4300341,94
1038	5020884,06	4300341,70
1035	5020884,30	4300343,69
1039	5020880,78	4300342,90
1040	5020879,04	4300343,09
1041	5020878,84	4300341,36
1042	5020880,58	4300341,16
1039	5020880,78	4300342,90
1043	5020842,55	4300346,86
1044	5020842,79	4300348,85
1045	5020840,80	4300349,09
1046	5020840,56	4300347,10

1043	5020842,55	4300346,86
1047	5020839,31	4300348,07
1048	5020837,57	4300348,26
1049	5020837,38	4300346,52
1050	5020839,12	4300346,34
1047	5020839,31	4300348,07
1051	5020224,69	4300425,12
1052	5020224,93	4300427,11
1053	5020222,95	4300427,35
1054	5020222,70	4300425,37
1051	5020224,69	4300425,12
1055	5020222,10	4300426,36
1056	5020220,36	4300426,53
1057	5020220,20	4300424,79
1058	5020221,94	4300424,62
1055	5020222,10	4300426,36
1059	5021433,42	4301585,97
1060	5021861,65	4303118,85
1061	5021996,03	4303410,59
1062	5022039,72	4303586,35
1063	5021593,33	4303431,26
1064	5021263,92	4303363,79
1065	5020400,43	4303482,59
1066	5020366,11	4303479,67
1067	5020367,95	4303346,26
1068	5020279,57	4302850,48
1069	5020244,40	4302808,04
1070	5020236,30	4302805,11
1071	5020035,84	4302478,46
1072	5019953,52	4302393,55
1073	5019914,86	4302359,49
1074	5019890,69	4302293,62
1075	5019804,31	4302091,53
1076	5019809,16	4302087,02
1077	5019777,58	4302013,12
1078	5019760,13	4301988,13
1079	5019691,81	4301907,40
1080	5019514,15	4301737,39
1081	5019550,26	4301657,77
1082	5019693,67	4301455,95
1083	5019707,45	4301437,66
1084	5019716,00	4301436,31
1085	5020607,31	4301288,18
1086	5021284,11	4301367,34
1087	5021377,85	4301387,03
1059	5021433,42	4301585,97
1088	5022046,89	4303609,98
1089	5022165,08	4303777,20
1090	5022618,36	4304966,81
1091	5022514,38	4305005,05

1092	5022410,06	4305043,41
1093	5022305,42	4305081,88
1094	5022200,46	4305120,50
1095	5022171,18	4305098,52
1096	5022087,81	4304811,44
1097	5022066,83	4304804,31
1098	5022044,66	4304796,77
1099	5022024,50	4304785,85
1100	5022020,91	4304783,91
1101	5022005,55	4304777,54
1102	5021955,89	4304761,62
1103	5021903,24	4304744,74
1104	5021875,03	4304735,70
1105	5021848,30	4304724,96
1106	5021790,96	4304701,88
1107	5021733,62	4304678,82
1108	5021684,57	4304653,52
1109	5021635,21	4304627,51
1110	5021584,29	4304600,68
1111	5021532,60	4304572,32
1112	5021476,98	4304541,75
1113	5021414,72	4304507,59
1114	5021341,05	4304468,44
1115	5021279,45	4304435,71
1116	5021141,92	4304357,45
1117	5021067,82	4304311,86
1118	5020954,06	4304239,35
1119	5020834,43	4304172,99
1120	5020708,49	4304096,87
1121	5020570,71	4304019,16
1122	5020545,73	4304005,30
1123	5020400,19	4303957,63
1124	5020377,02	4303951,69
1125	5020365,84	4303499,69
1126	5020389,70	4303501,75
1127	5021261,58	4303383,73
1128	5021588,66	4303450,72
1088	5022046,89	4303609,98
1129	5022963,63	4300655,55
1130	5023309,26	4301113,20
1131	5022973,05	4301632,80
1132	5022925,46	4301607,92
1133	5022919,36	4301620,84
1134	5022898,55	4301664,86
1135	5022384,43	4301426,85
1136	5021834,13	4301462,48
1137	5021481,95	4301388,50
1138	5021240,25	4300523,48
1139	5021288,70	4300330,40
1140	5021232,14	4299983,67
1141	5021199,88	4299965,93
1142	5021129,72	4299972,41
1143	5021134,26	4299959,51
1144	5021057,97	4299709,83

1145	5021046,39	4299574,92
1146	5021039,98	4299500,13
1147	5021326,33	4299763,09
1129	5022963,63	4300655,55
1148	5022981,07	4301765,20
1149	5023133,23	4302184,21
1150	5023177,07	4302335,44
1151	5023359,05	4302963,17
1152	5023433,22	4303452,62
1153	5022653,65	4303661,23
1154	5022243,93	4303657,29
1155	5022188,19	4303637,92
1156	5022136,44	4303564,71
1157	5022091,01	4303378,59
1158	5021956,28	4303086,08
1159	5021844,05	4302684,44
1160	5021488,01	4301410,19
1161	5021831,36	4301482,34
1162	5022383,17	4301446,98
1163	5022668,57	4301579,77
1164	5022888,15	4301683,18
1165	5022835,79	4301793,68
1166	5022948,70	4301844,90
1148	5022981,07	4301765,20
1167	5023441,72	4303470,94
1168	5023530,24	4304303,75
1169	5023666,24	4304973,72
1170	5023674,84	4304985,13
1171	5023449,50	4304998,65
1172	5023096,24	4304920,01
1173	5022977,16	4304891,93
1174	5022965,71	4304888,02
1175	5022868,06	4304868,24
1176	5022848,80	4304882,07
1177	5022722,03	4304928,68
1178	5022398,61	4304116,40
1179	5022254,84	4303732,23
1180	5022208,02	4303665,98
1181	5022238,91	4303676,72
1182	5022654,90	4303681,24
1167	5023441,72	4303470,94
1183	5025784,13	4317776,34
1184	5025828,85	4317817,90
1185	5025825,66	4317869,05
1186	5025774,55	4317907,41
1187	5025582,89	4317993,73
1188	5025541,37	4318051,27
1189	5025257,08	4318198,32
1190	5025180,66	4318203,79
1191	5025167,64	4318204,72
1192	5025059,04	4318271,85
1193	5024969,60	4318307,02

1194	5024912,10	4318310,21
1195	5024876,97	4318268,65
1196	5024864,19	4318211,11
1197	5024892,94	4318159,96
1198	5024995,15	4318127,99
1199	5025110,15	4318086,43
1200	5025124,58	4318079,72
1201	5025247,50	4318022,50
1202	5025445,54	4317920,20
1203	5025662,75	4317808,31
1183	5025784,13	4317776,34
1204	5026245,13	4307149,38
1205	5026273,74	4307161,61
1206	5026375,56	4307234,45
1207	5026414,34	4307262,19
1208	5026444,49	4307273,83
1209	5026476,14	4307309,59
1210	5026378,06	4307334,50
1211	5026220,49	4307325,32
1212	5026110,77	4307318,93
1213	5025823,36	4307298,07
1214	5025730,16	4307298,13
1215	5025723,75	4307294,01
1216	5025711,83	4307278,52
1217	5025717,23	4307263,09
1218	5025725,43	4307260,30
1219	5025750,13	4307251,88
1220	5025879,72	4307238,97
1221	5026143,72	4307256,97
1222	5026161,84	4307258,20
1223	5026343,42	4307280,99
1224	5026354,25	4307275,49
1225	5026341,12	4307261,43
1226	5026209,23	4307192,65
1227	5026154,80	4307175,59
1228	5026139,44	4307150,68
1229	5026152,39	4307136,46
1230	5026216,49	4307137,15
1204	5026245,13	4307149,38
1231	5026618,82	4314638,62
1232	5026625,15	4314653,96
1233	5026629,77	4314666,67
1234	5026721,16	4314725,94
1235	5026788,46	4314723,56
1236	5026870,91	4314704,76
1237	5026920,74	4314705,61
1238	5026960,35	4314709,93
1239	5027024,67	4314724,54
1240	5027080,71	4314744,01
1241	5027116,24	4314754,17
1242	5027143,44	4314755,83
1243	5027165,83	4314756,60
1244	5027192,06	4314761,17

1245	5027205,93	4314768,84
1246	5027224,30	4314782,23
1247	5026305,63	4314848,70
1248	5026264,49	4314724,36
1249	5026184,31	4314698,15
1250	5026163,75	4314686,28
1251	5026177,48	4314500,34
1252	5026230,06	4314532,14
1253	5026245,15	4314539,81
1254	5026276,06	4314548,93
1255	5026333,63	4314559,52
1256	5026374,52	4314573,15
1257	5026382,54	4314576,15
1258	5026464,33	4314606,74
1259	5026520,85	4314623,71
1260	5026605,80	4314629,37
1231	5026618,82	4314638,62
1261	5026124,56	4312966,17
1262	5026142,01	4313039,04
1263	5026235,55	4313302,16
1264	5026341,19	4313559,32
1265	5026375,11	4313641,90
1266	5026446,13	4313681,01
1267	5026510,03	4313716,19
1268	5026523,34	4313720,63
1269	5026576,95	4313870,09
1270	5026948,90	4314242,04
1271	5027190,81	4314712,58
1272	5027213,29	4314719,68
1273	5027227,29	4314782,01
1274	5027206,71	4314767,93
1275	5027192,45	4314760,07
1276	5027166,14	4314755,45
1277	5027116,76	4314752,93
1278	5027081,26	4314742,79
1279	5027025,17	4314723,57
1280	5026960,53	4314708,71
1281	5026920,65	4314704,43
1282	5026870,98	4314703,29
1283	5026824,97	4314714,12
1284	5026788,18	4314722,30
1285	5026721,54	4314724,82
1286	5026631,07	4314666,00
1287	5026620,00	4314637,96
1288	5026606,32	4314628,23
1289	5026521,23	4314622,54
1290	5026464,82	4314605,61
1291	5026375,28	4314571,89
1292	5026334,02	4314558,23
1293	5026276,73	4314547,46
1294	5026245,82	4314538,47
1295	5026231,02	4314530,92
1296	5026047,25	4314419,74
1297	5025770,80	4314264,31

1298	5025757,06	4314259,97
1299	5025768,48	4314264,90
1300	5025883,37	4314329,47
1301	5025545,25	4314706,97
1302	5025536,21	4314679,39
1303	5025380,73	4314708,67
1304	5025419,35	4314826,00
1305	5025578,45	4314808,32
1306	5025547,76	4314714,65
1307	5025889,61	4314332,98
1308	5026047,64	4314421,81
1309	5026170,78	4314496,28
1310	5026157,02	4314682,39
1311	5026122,43	4314662,41
1312	5026193,16	4314878,90
1313	5025399,56	4314901,12
1314	5025333,01	4314902,43
1315	5025264,63	4314903,77
1316	5025194,15	4314905,15
1317	5025121,36	4314906,58
1318	5025046,01	4314908,05
1319	5024967,80	4314909,59
1320	5024886,30	4314911,18
1321	5024873,61	4315152,11
1322	5024584,50	4315119,58
1323	5024544,96	4314576,07
1324	5024515,07	4314505,46
1325	5024559,91	4314185,33
1326	5024567,84	4314183,24
1327	5024603,59	4313909,90
1328	5024529,17	4313901,15
1329	5024515,02	4313842,16
1330	5024586,56	4313787,33
1331	5024586,92	4313775,67
1332	5024589,05	4313715,08
1333	5024595,31	4313663,82
1334	5024601,75	4313619,07
1335	5024607,87	4313576,52
1336	5024613,98	4313534,02
1337	5024620,55	4313488,93
1338	5024627,67	4313438,85
1339	5024635,44	4313384,90
1340	5024642,76	4313333,91
1341	5024646,04	4313309,55
1342	5024659,15	4313199,17
1343	5024827,46	4311880,76
1344	5024885,07	4311481,90
1345	5024979,37	4311570,67
1346	5025040,62	4311569,92
1347	5025054,07	4311584,12
1348	5025090,10	4311837,79
1349	5025230,90	4311827,77
1350	5025334,69	4311820,38
1351	5025493,25	4311809,10
1352	5025679,65	4311795,84

1353	5025699,68	4311810,25
1354	5026150,72	4314384,24
1355	5026257,69	4314418,01
1356	5025890,17	4312319,69
1357	5025940,02	4312421,90
1358	5026090,07	4312864,45
1261	5026124,56	4312966,17
1359	5026546,31	4315477,71
1360	5026515,74	4315709,89
1361	5027299,78	4316361,96
1362	5027257,74	4316401,08
1363	5027228,54	4316420,17
1364	5027201,18	4316430,78
1365	5027179,47	4316433,56
1366	5027141,18	4316432,43
1367	5027088,66	4316425,66
1368	5027000,44	4316404,73
1369	5026891,68	4316364,51
1370	5026677,75	4316302,06
1371	5026623,50	4316293,61
1372	5026451,23	4316265,52
1373	5026407,92	4316255,61
1374	5026276,64	4316226,12
1375	5026207,35	4316213,34
1376	5026186,61	4316211,64
1377	5026152,48	4316206,84
1378	5026090,10	4316191,25
1379	5026048,98	4316186,14
1380	5026016,67	4316178,84
1381	5025993,85	4316170,03
1382	5025974,86	4316158,23
1383	5025962,29	4316142,02
1384	5025945,40	4316124,56
1385	5025921,32	4316105,65
1386	5025880,31	4316070,36
1387	5025759,88	4315976,78
1388	5025806,50	4315917,48
1389	5025845,66	4315857,89
1390	5025883,64	4315801,76
1391	5025907,68	4315764,99
1392	5025960,91	4315700,16
1393	5026023,59	4315621,31
1394	5026118,15	4315490,01
1395	5026121,41	4315484,77
1359	5026546,31	4315477,71
1396	5027776,66	4307131,68
1397	5027776,66	4307152,72
1398	5027811,92	4307151,45
1399	5027813,53	4307196,14
1400	5027776,66	4307197,47
1401	5027776,66	4307302,50
1402	5027264,53	4307195,57
1403	5027264,52	4307038,37

1404	5028020,51	4307133,08
1405	5027989,22	4307132,90
1406	5027985,21	4307132,87
1396	5027776,66	4307131,68
1407	5027714,25	4313937,42
1408	5027817,32	4313974,17
1409	5027991,96	4314036,44
1410	5028014,48	4314044,47
1411	5028080,25	4314170,06
1412	5027993,37	4314145,20
1413	5027881,89	4314113,30
1414	5027795,85	4314268,85
1415	5027673,16	4314318,62
1416	5027545,88	4314592,45
1417	5027536,72	4314727,45
1418	5027485,10	4314749,65
1419	5027221,26	4314722,21
1420	5026965,74	4314231,08
1421	5026592,68	4313857,54
1422	5026546,78	4313728,44
1423	5026569,73	4313736,09
1424	5026687,50	4313775,33
1425	5026753,56	4313797,34
1426	5026765,72	4313797,20
1427	5026940,53	4313795,18
1428	5026989,87	4313789,87
1429	5026979,21	4313844,93
1430	5027036,84	4313944,58
1431	5027034,19	4314001,59
1432	5027077,27	4314014,33
1433	5027405,83	4313942,27
1434	5027696,34	4314022,46
1435	5027707,04	4313975,39
1407	5027714,25	4313937,42
1436	5026215,54	4306501,14
1437	5026166,03	4306644,92
1438	5026155,19	4306772,94
1439	5026161,41	4306869,21
1440	5026174,09	4306893,50
1441	5026177,75	4306906,22
1442	5026125,96	4306904,42
1443	5025781,27	4306919,52
1444	5025711,74	4306939,51
1445	5025661,65	4306986,86
1446	5025778,47	4306995,30
1447	5026130,34	4306978,94
1448	5026129,97	4307093,48
1449	5026124,84	4307093,05
1450	5025825,84	4307068,02
1451	5025704,54	4307079,02
1452	5025593,73	4307089,07
1453	5025542,24	4307175,11
1454	5025525,88	4307234,69

1455	5025530,04	4307270,67
1456	5025562,10	4307318,60
1457	5025564,13	4307322,09
1458	5025613,19	4307375,38
1459	5025650,89	4307402,50
1460	5025725,27	4307390,84
1461	5025807,31	4307394,80
1462	5026072,54	4307411,58
1463	5026154,66	4307511,70
1464	5026229,42	4307513,14
1465	5026404,30	4307516,51
1466	5026458,23	4307427,09
1467	5026559,73	4307391,91
1468	5026634,72	4307390,42
1469	5026723,98	4307421,44
1470	5026723,37	4307541,13
1471	5026813,55	4307543,14
1472	5026853,42	4307544,03
1473	5026884,20	4307551,96
1474	5026935,86	4307565,26
1475	5027110,01	4307629,39
1476	5027160,84	4307637,45
1477	5027217,68	4307646,46
1478	5027252,55	4307638,07
1479	5027253,25	4307637,90
1480	5027268,44	4307654,58
1481	5027298,97	4307734,60
1482	5027295,42	4307743,00
1483	5027298,17	4307745,87
1484	5027355,09	4307805,30
1485	5027397,89	4307841,93
1486	5027466,24	4307830,10
1487	5027486,25	4307838,53
1488	5027511,96	4307873,02
1489	5027719,97	4308155,06
1490	5027834,22	4308336,80
1491	5027986,21	4308459,93
1492	5028158,75	4308769,07
1493	5028306,59	4308944,70
1494	5028254,01	4309112,81
1495	5028189,41	4309110,95
1496	5028187,55	4309019,00
1497	5027952,96	4309065,17
1498	5027938,93	4309068,44
1499	5027762,17	4309109,68
1500	5027594,59	4309153,56
1501	5027535,60	4309174,76
1502	5027506,36	4309076,32
1503	5027458,25	4308984,26
1504	5027309,92	4309053,80
1505	5027266,89	4309049,13
1506	5027252,19	4309012,21
1507	5027257,02	4309004,94
1508	5027290,67	4308954,28
1509	5027301,57	4308937,87

1510	5027335,98	4308919,44
1511	5027420,15	4308874,37
1512	5027485,73	4308820,85
1513	5027485,57	4308795,10
1514	5027461,34	4308777,55
1515	5027392,26	4308786,03
1516	5027331,02	4308762,27
1517	5027266,06	4308658,07
1518	5027229,98	4308626,07
1519	5027228,11	4308626,26
1520	5027172,12	4308632,08
1521	5027164,11	4308632,92
1522	5027127,23	4308652,19
1523	5027091,35	4308670,95
1524	5027054,87	4308690,02
1525	5027017,64	4308709,47
1526	5026980,05	4308729,12
1527	5026939,75	4308750,19
1528	5026937,60	4308754,01
1529	5026886,62	4308844,38
1530	5026865,60	4308881,62
1531	5026851,43	4308897,10
1532	5026808,73	4308914,94
1533	5026743,97	4308916,45
1534	5026591,39	4308997,68
1535	5026524,07	4309014,67
1536	5026387,79	4309028,58
1537	5026240,21	4309065,09
1538	5026165,55	4309093,65
1539	5026051,92	4309173,01
1540	5025969,34	4309215,88
1541	5025833,78	4309262,65
1542	5025763,86	4309286,77
1543	5025656,38	4309348,31
1544	5025521,42	4309381,86
1545	5025323,63	4309447,09
1546	5025148,21	4309504,00
1547	5025123,80	4309505,22
1548	5025119,48	4309492,50
1549	5025132,30	4309481,82
1550	5025149,05	4309467,87
1551	5025246,36	4309421,92
1552	5025335,69	4309377,83
1553	5025542,77	4309275,61
1554	5025657,83	4309218,81
1555	5025768,64	4309164,11
1556	5025794,67	4309151,26
1557	5025778,17	4309136,99
1558	5025773,94	4309116,48
1559	5025807,97	4309085,89
1560	5025843,06	4309066,38
1561	5025940,46	4309012,21
1562	5026032,76	4308960,87
1563	5026098,47	4308935,35
1564	5026122,85	4308932,24

1565	5026219,06	4308919,97
1566	5026310,13	4308908,35
1567	5026398,92	4308897,02
1568	5026399,96	4308896,89
1569	5026496,14	4308884,24
1570	5026496,35	4308882,95
1571	5026502,90	4308842,05
1572	5026497,47	4308775,84
1573	5026445,65	4308665,77
1574	5026339,34	4308501,83
1575	5026288,18	4308498,14
1576	5026224,05	4308461,38
1577	5026218,40	4308458,14
1578	5026130,93	4308371,67
1579	5026075,74	4308343,38
1580	5026042,79	4308345,65
1581	5026005,35	4308348,23
1582	5025968,47	4308379,38
1583	5025933,11	4308409,26
1584	5025900,59	4308426,89
1585	5025869,05	4308443,99
1586	5025814,25	4308454,46
1587	5025725,86	4308471,35
1588	5025609,98	4308520,69
1589	5025449,85	4308598,50
1590	5025345,38	4308657,10
1591	5025272,79	4308708,81
1592	5025265,49	4308712,10
1593	5025225,46	4308739,13
1594	5025150,05	4308765,58
1595	5025063,38	4308829,61
1596	5024949,61	4308859,37
1597	5024847,56	4308861,82
1598	5024765,21	4308860,61
1599	5024718,88	4308785,65
1600	5024809,92	4308758,94
1601	5024874,22	4308736,25
1602	5024920,53	4308715,09
1603	5024944,09	4308694,54
1604	5024950,58	4308670,79
1605	5024948,09	4308652,31
1606	5024907,09	4308611,77
1607	5024870,00	4308592,08
1608	5024833,69	4308586,59
1609	5024825,49	4308586,66
1610	5024761,30	4308587,20
1611	5024724,57	4308586,19
1612	5024703,95	4308567,64
1613	5024700,13	4308551,15
1614	5024709,53	4308536,22
1615	5024753,11	4308512,41
1616	5024720,78	4308487,84
1617	5024704,54	4308464,40
1618	5024704,43	4308446,89
1619	5024704,37	4308437,57

1620	5024717,62	4308360,97
1621	5024744,85	4308296,80
1622	5024780,92	4308258,59
1623	5024794,22	4308251,32
1624	5024813,81	4308240,63
1625	5024856,96	4308235,81
1626	5024913,49	4308238,76
1627	5024978,82	4308250,79
1628	5025037,28	4308261,56
1629	5025129,74	4308290,35
1630	5025247,99	4308334,20
1631	5025257,70	4308341,02
1632	5025261,44	4308343,64
1633	5025308,07	4308376,36
1634	5025301,31	4308350,80
1635	5025285,39	4308312,09
1636	5025271,20	4308284,51
1637	5025267,33	4308279,27
1638	5025263,11	4308270,01
1639	5025256,01	4308227,94
1640	5025286,02	4308141,25
1641	5025287,59	4308137,53
1642	5025332,53	4308083,38
1643	5025368,31	4308032,58
1644	5025370,16	4308013,51
1645	5025410,90	4307978,17
1646	5025417,83	4307974,01
1647	5025442,59	4307944,07
1648	5025449,05	4307936,25
1649	5025482,04	4307896,36
1650	5025490,27	4307876,61
1651	5025586,03	4307646,91
1652	5025633,96	4307509,59
1653	5025629,93	4307451,04
1654	5025621,42	4307496,48
1655	5025582,30	4307535,56
1656	5025580,37	4307596,87
1657	5025428,08	4307705,61
1658	5025374,23	4307721,59
1659	5025223,48	4307766,33
1660	5025192,32	4307775,58
1661	5025053,61	4307806,86
1662	5024977,83	4307823,95
1663	5024961,86	4307779,72
1664	5024858,95	4307795,95
1665	5024658,11	4307827,62
1666	5024629,24	4307823,69
1667	5024585,34	4307686,08
1668	5024545,02	4307545,10
1669	5024499,47	4307401,50
1670	5024454,77	4307262,15
1671	5024422,46	4307159,33
1672	5024350,48	4306929,46
1673	5024326,85	4306853,56
1674	5024311,81	4306805,26

1675	5024285,90	4306718,56
1676	5024265,26	4306648,29
1677	5024244,65	4306578,11
1678	5024200,95	4306336,37
1679	5024198,82	4306324,57
1680	5024201,24	4306256,95
1681	5024189,03	4306166,53
1682	5024169,75	4306137,84
1683	5024165,68	4306131,77
1684	5024118,56	4306061,61
1685	5024084,86	4306049,99
1686	5024049,52	4306059,26
1687	5023736,76	4306142,51
1688	5023644,38	4306171,28
1689	5023639,29	4306158,62
1690	5023568,98	4305985,76
1691	5023528,11	4305865,52
1692	5023483,31	4305725,88
1693	5023421,21	4305566,23
1694	5023388,21	4305527,06
1695	5023341,50	4305361,10
1696	5023315,49	4305303,63
1697	5023288,08	4305265,31
1698	5023266,81	4305235,58
1699	5023274,08	4305218,21
1700	5023207,74	4305131,69
1701	5023143,31	4305032,71
1702	5023077,31	4304926,04
1703	5023446,96	4305018,56
1704	5023718,06	4305002,42
1705	5024296,70	4305342,05
1706	5024986,07	4305520,00
1707	5025518,87	4305772,61
1708	5025554,95	4305806,45
1709	5025632,06	4305892,11
1710	5025796,07	4306077,21
1711	5025934,20	4306153,91
1712	5026186,38	4306175,60
1713	5026194,37	4306214,33
1436	5026215,54	4306501,14
1714	5027929,47	4308452,04
1715	5027943,66	4308563,96
1716	5027948,49	4308702,16
1717	5027830,74	4308747,72
1718	5027718,89	4308790,99
1719	5027705,98	4308757,70
1720	5027713,70	4308723,49
1721	5027714,15	4308667,88
1722	5027741,49	4308598,59
1723	5027776,89	4308546,73
1724	5027773,37	4308491,94
1725	5027811,87	4308430,53
1726	5027851,43	4308409,63
1727	5027899,96	4308428,39

1714	5027929,47	4308452,04
1728	5027362,76	4307826,76
1729	5027394,87	4307864,29
1730	5027391,67	4307880,17
1731	5027385,11	4307886,81
1732	5027388,49	4307899,34
1733	5027401,69	4307899,26
1734	5027460,80	4307853,97
1735	5027482,57	4307853,17
1736	5027498,75	4307907,24
1737	5027442,87	4307941,94
1738	5027440,83	4307962,06
1739	5027386,06	4308008,47
1740	5027194,60	4308134,35
1741	5027162,08	4308130,03
1742	5027027,27	4308214,92
1743	5027006,52	4308171,77
1744	5027152,75	4308085,45
1745	5027108,75	4307962,73
1746	5026988,53	4308023,84
1747	5026975,67	4307968,12
1748	5027043,47	4307893,67
1749	5027148,14	4307893,01
1750	5027200,32	4307868,77
1751	5027236,81	4307882,21
1752	5027332,07	4307832,65
1728	5027362,76	4307826,76
1753	5026929,82	4307624,72
1754	5027158,96	4307688,30
1755	5027268,75	4307684,56
1756	5027288,59	4307723,66
1757	5027288,71	4307743,61
1758	5027288,81	4307759,62
1759	5027266,00	4307767,39
1760	5027085,23	4307757,62
1761	5026870,20	4307701,46
1762	5026757,71	4307697,53
1763	5026633,16	4307736,87
1764	5026560,55	4307777,71
1765	5026362,10	4307783,12
1766	5026207,89	4307790,79
1767	5026190,42	4307755,34
1768	5026196,23	4307711,62
1769	5026344,38	4307705,61
1770	5026390,13	4307718,53
1771	5026542,99	4307696,93
1772	5026637,39	4307666,62
1773	5026717,27	4307606,70
1774	5026774,58	4307595,84
1753	5026929,82	4307624,72
1775	5025442,71	4305829,79
1776	5025545,44	4305833,11

1777	5025529,57	4306027,24
1778	5025422,36	4306013,83
1779	5025311,32	4305999,95
1780	5025187,22	4305984,42
1781	5025085,80	4305962,97
1782	5025079,15	4305935,71
1783	5025034,75	4305900,72
1784	5025052,56	4305854,40
1785	5025088,10	4305841,53
1786	5025220,92	4305822,63
1787	5025332,15	4305826,22
1775	5025442,71	4305829,79
1788	5025435,52	4307129,54
1789	5025495,15	4307323,61
1790	5025391,52	4307377,81
1791	5025269,13	4307441,82
1792	5025161,64	4307498,04
1793	5025089,15	4307535,95
1794	5025061,48	4307539,46
1795	5024953,54	4307553,15
1796	5024842,59	4307567,23
1797	5024687,02	4307586,96
1798	5024588,03	4307599,52
1799	5024527,95	4307403,98
1800	5024597,43	4307415,15
1801	5024601,85	4307445,73
1802	5024640,30	4307434,90
1803	5024730,10	4307409,60
1804	5024687,42	4307285,15
1805	5024751,81	4307271,76
1806	5024860,16	4307249,22
1807	5024965,57	4307227,29
1808	5025071,68	4307205,22
1809	5025188,94	4307180,83
1810	5025322,47	4307153,05
1788	5025435,52	4307129,54
1811	5025257,98	4306472,47
1812	5025337,58	4306731,54
1813	5025266,71	4306752,57
1814	5025055,79	4306800,14
1815	5025039,89	4306756,12
1816	5024732,32	4306804,62
1817	5024664,62	4306584,26
1818	5025165,76	4306520,70
1811	5025257,98	4306472,47
1819	5027479,29	4316161,51
1820	5027514,01	4316194,00
1821	5027664,96	4316335,22
1822	5027863,94	4316508,69
1823	5027980,72	4316648,14
1824	5028038,54	4316746,78
1825	5027992,05	4316751,32

1826	5028042,22	4316808,85
1827	5028082,47	4316818,49
1828	5028111,95	4316815,94
1829	5028158,72	4316796,95
1830	5028207,18	4316770,31
1831	5028234,39	4316735,73
1832	5028250,55	4316696,90
1833	5028253,67	4316663,17
1834	5028258,77	4316577,85
1835	5028250,83	4316552,91
1836	5028244,03	4316534,48
1837	5028243,46	4316498,49
1838	5028247,72	4316476,66
1839	5028203,22	4316428,48
1840	5028191,32	4316405,73
1841	5028203,78	4316412,89
1842	5028226,18	4316431,31
1843	5028244,03	4316432,73
1844	5028257,35	4316412,04
1845	5028261,61	4316393,05
1846	5028287,40	4316372,36
1847	5028310,92	4316372,36
1848	5028345,50	4316362,43
1849	5028385,47	4316367,25
1850	5028415,80	4316374,62
1851	5028462,85	4316398,72
1852	5028501,11	4316433,58
1853	5028521,24	4316468,44
1854	5028534,28	4316496,79
1855	5028538,53	4316524,28
1856	5028535,98	4316549,79
1857	5028520,39	4316570,48
1858	5028482,97	4316606,48
1859	5028453,78	4316622,92
1860	5028448,96	4316654,38
1861	5028464,83	4316703,13
1862	5028543,63	4316835,50
1863	5028551,38	4316842,21
1864	5028714,21	4317262,32
1865	5028329,62	4317522,89
1866	5027778,07	4317347,86
1867	5027422,42	4317260,03
1868	5027314,55	4317133,24
1869	5027261,76	4317215,59
1870	5026952,60	4317412,01
1871	5026818,52	4317422,11
1872	5026492,60	4317338,91
1873	5026332,70	4317341,20
1874	5026288,91	4317356,43
1875	5025835,21	4317514,22
1876	5025779,18	4317551,34
1877	5025649,44	4317538,97
1878	5025591,09	4317575,83
1879	5025390,63	4317586,20
1880	5025278,00	4317569,81

1881	5025164,53	4317603,12
1882	5025090,32	4317559,99
1883	5025179,28	4317397,87
1884	5025640,85	4317074,16
1885	5025764,05	4316854,84
1886	5025664,92	4316894,08
1887	5025464,06	4317099,91
1888	5025316,57	4317170,49
1889	5025197,42	4317189,13
1890	5025143,39	4317220,68
1891	5025141,84	4317221,69
1892	5024996,63	4317388,78
1893	5024826,46	4317555,46
1894	5024817,70	4317558,79
1895	5024640,48	4317626,16
1896	5024471,11	4317647,44
1897	5024382,07	4317658,62
1898	5024345,76	4316978,12
1899	5024347,06	4316144,61
1900	5024348,22	4315768,09
1901	5024379,29	4315541,39
1902	5024433,88	4315621,31
1903	5024453,72	4315674,03
1904	5024461,65	4315751,12
1905	5024456,44	4315903,79
1906	5024486,60	4315939,33
1907	5024506,44	4315946,70
1908	5024514,94	4315914,95
1909	5024498,40	4315871,06
1910	5024507,00	4315660,42
1911	5024498,50	4315608,27
1912	5024383,21	4315511,91
1913	5024405,50	4315349,22
1914	5024413,28	4315235,41
1915	5025747,40	4315443,51
1916	5026129,55	4315466,03
1917	5026118,23	4315484,83
1918	5026021,11	4315618,93
1919	5025905,26	4315763,99
1920	5025842,33	4315855,67
1921	5025803,26	4315915,12
1922	5025762,73	4315965,28
1923	5025738,47	4316001,68
1924	5025706,79	4316028,27
1925	5025671,49	4316072,18
1926	5025610,03	4316153,90
1927	5025583,26	4316199,90
1928	5025535,20	4316240,92
1929	5025514,13	4316260,26
1930	5025495,87	4316271,64
1931	5025445,74	4316290,93
1932	5025364,94	4316311,37
1933	5025322,00	4316315,67
1934	5025283,40	4316336,69
1935	5025288,24	4316337,30

1936	5025325,29	4316318,75
1937	5025364,76	4316314,52
1938	5025446,35	4316294,06
1939	5025497,69	4316275,23
1940	5025516,72	4316262,54
1941	5025536,38	4316244,59
1942	5025555,87	4316227,36
1943	5025579,29	4316209,37
1944	5025595,98	4316186,64
1945	5025612,98	4316155,19
1946	5025709,66	4316031,08
1947	5025741,48	4316004,38
1948	5025757,54	4315980,01
1949	5025878,44	4316072,89
1950	5025918,39	4316108,02
1951	5025942,70	4316127,53
1952	5025959,26	4316144,65
1953	5025973,13	4316161,85
1954	5025992,19	4316172,62
1955	5026015,42	4316182,66
1956	5026048,29	4316190,09
1957	5026089,37	4316195,19
1958	5026128,81	4316205,05
1959	5026151,71	4316210,78
1960	5026186,17	4316215,62
1961	5026206,82	4316217,31
1962	5026275,84	4316230,04
1963	5026450,46	4316269,45
1964	5026600,79	4316293,99
1965	5026593,26	4316294,11
1966	5026548,21	4316300,38
1967	5026514,92	4316310,14
1968	5026502,28	4316318,04
1969	5026491,65	4316324,69
1970	5026484,77	4316335,08
1971	5026469,20	4316358,64
1972	5026451,33	4316400,14
1973	5026461,62	4316472,75
1974	5026484,25	4316586,43
1975	5026480,28	4316618,70
1976	5026485,99	4316655,19
1977	5026489,40	4316692,16
1978	5026503,77	4316743,31
1979	5026519,07	4316758,00
1980	5026530,47	4316755,95
1981	5026525,25	4316749,94
1982	5026507,79	4316736,71
1983	5026496,15	4316687,49
1984	5026485,86	4316606,10
1985	5026488,30	4316586,28
1986	5026465,57	4316472,07
1987	5026455,45	4316400,69
1988	5026472,73	4316360,55
1989	5026494,50	4316327,62
1990	5026516,58	4316313,82

1991	5026549,05	4316304,31
1992	5026593,57	4316298,11
1993	5026622,85	4316297,59
1994	5026675,18	4316304,30
1995	5026777,65	4316334,87
1996	5026890,37	4316368,29
1997	5026918,66	4316379,61
1998	5026999,30	4316408,57
1999	5027087,94	4316429,60
2000	5027140,86	4316436,43
2001	5027179,67	4316437,57
2002	5027202,17	4316434,68
2003	5027230,37	4316423,75
2004	5027260,13	4316404,29
2005	5027304,50	4316362,98
2006	5027383,18	4316313,73
2007	5027418,14	4316287,09
2008	5027451,39	4316236,08
2009	5027460,20	4316220,05
2010	5027467,31	4316189,56
1819	5027479,29	4316161,51
2011	5027712,89	4316814,68
2012	5027714,98	4316815,16
2013	5027714,51	4316817,24
2014	5027712,41	4316816,76
2011	5027712,89	4316814,68
2015	5027659,06	4316803,23
2016	5027661,15	4316803,71
2017	5027660,68	4316805,79
2018	5027658,58	4316805,32
2015	5027659,06	4316803,23
2019	5027598,23	4316789,89
2020	5027597,40	4316791,86
2021	5027595,42	4316791,03
2022	5027596,25	4316789,06
2019	5027598,23	4316789,89
2023	5027541,12	4316762,50
2024	5027543,10	4316763,33
2025	5027542,27	4316765,30
2026	5027540,29	4316764,47
2023	5027541,12	4316762,50
2027	5027495,05	4316739,25
2028	5027494,22	4316741,22
2029	5027492,24	4316740,39
2030	5027493,07	4316738,42
2027	5027495,05	4316739,25
2031	5027434,87	4316710,21
2032	5027436,85	4316711,04
2033	5027436,02	4316713,01

2034	5027434,04	4316712,18
2031	5027434,87	4316710,21
2035	5027382,78	4316684,71
2036	5027381,95	4316686,68
2037	5027379,97	4316685,85
2038	5027380,80	4316683,88
2035	5027382,78	4316684,71
2039	5027327,44	4316657,43
2040	5027329,42	4316658,26
2041	5027328,59	4316660,23
2042	5027326,61	4316659,40
2039	5027327,44	4316657,43
2043	5027278,68	4316633,47
2044	5027280,66	4316634,30
2045	5027279,83	4316636,27
2046	5027277,85	4316635,44
2043	5027278,68	4316633,47
2047	5027221,90	4316605,37
2048	5027223,88	4316606,20
2049	5027223,05	4316608,17
2050	5027221,07	4316607,34
2047	5027221,90	4316605,37
2051	5027166,15	4316577,99
2052	5027165,32	4316579,96
2053	5027163,34	4316579,13
2054	5027164,17	4316577,16
2051	5027166,15	4316577,99
2055	5027118,25	4316554,49
2056	5027120,23	4316555,32
2057	5027119,40	4316557,29
2058	5027117,42	4316556,46
2055	5027118,25	4316554,49
2059	5027060,50	4316526,28
2060	5027059,67	4316528,25
2061	5027057,69	4316527,42
2062	5027058,52	4316525,45
2059	5027060,50	4316526,28
2063	5027012,20	4316503,14
2064	5027011,37	4316505,11
2065	5027009,39	4316504,28
2066	5027010,22	4316502,31
2063	5027012,20	4316503,14
2067	5026952,94	4316474,81
2068	5026952,11	4316476,78
2069	5026950,13	4316475,95
2070	5026950,96	4316473,98

2067	5026952,94	4316474,81
2071	5026895,57	4316447,66
2072	5026894,74	4316449,63
2073	5026892,76	4316448,80
2074	5026893,59	4316446,83
2071	5026895,57	4316447,66
2075	5026842,92	4316430,66
2076	5026842,09	4316432,63
2077	5026840,11	4316431,80
2078	5026840,94	4316429,83
2075	5026842,92	4316430,66
2079	5026786,73	4316413,19
2080	5026785,90	4316415,16
2081	5026783,92	4316414,33
2082	5026784,75	4316412,36
2079	5026786,73	4316413,19
2083	5026732,66	4316396,90
2084	5026731,83	4316398,87
2085	5026729,85	4316398,04
2086	5026730,68	4316396,07
2083	5026732,66	4316396,90
2087	5026672,93	4316379,19
2088	5026672,10	4316381,16
2089	5026670,12	4316380,33
2090	5026670,95	4316378,36
2087	5026672,93	4316379,19
2091	5026610,63	4316360,18
2092	5026612,61	4316361,01
2093	5026611,78	4316362,98
2094	5026609,80	4316362,15
2091	5026610,63	4316360,18
2095	5026553,26	4316343,20
2096	5026555,24	4316344,03
2097	5026554,41	4316346,00
2098	5026552,43	4316345,17
2095	5026553,26	4316343,20
2099	5026500,96	4316327,85
2100	5026502,94	4316328,68
2101	5026502,11	4316330,65
2102	5026500,13	4316329,82
2099	5026500,96	4316327,85
2103	5026445,59	4316311,32
2104	5026447,57	4316312,15
2105	5026446,74	4316314,12
2106	5026444,76	4316313,29
2103	5026445,59	4316311,32

2107	5026395,27	4316297,39
2108	5026394,44	4316299,36
2109	5026392,46	4316298,53
2110	5026393,29	4316296,56
2107	5026395,27	4316297,39
2111	5026335,92	4316280,03
2112	5026337,90	4316280,86
2113	5026337,07	4316282,83
2114	5026335,09	4316282,00
2111	5026335,92	4316280,03
2115	5026281,59	4316264,92
2116	5026280,76	4316266,89
2117	5026278,78	4316266,06
2118	5026279,61	4316264,09
2115	5026281,59	4316264,92
2119	5026233,66	4316249,34
2120	5026232,83	4316251,31
2121	5026230,85	4316250,48
2122	5026231,68	4316248,51
2119	5026233,66	4316249,34
2123	5026177,61	4316230,80
2124	5026179,59	4316231,63
2125	5026178,76	4316233,60
2126	5026176,78	4316232,77
2123	5026177,61	4316230,80
2127	5026123,31	4316213,09
2128	5026125,29	4316213,92
2129	5026124,46	4316215,89
2130	5026122,48	4316215,06
2127	5026123,31	4316213,09
2131	5026062,61	4316196,45
2132	5026061,78	4316198,42
2133	5026059,80	4316197,59
2134	5026060,63	4316195,62
2131	5026062,61	4316196,45
2135	5026004,76	4316180,51
2136	5026003,93	4316182,48
2137	5026001,95	4316181,65
2138	5026002,78	4316179,68
2135	5026004,76	4316180,51
2139	5025945,38	4316164,10
2140	5025944,55	4316166,07
2141	5025942,57	4316165,24
2142	5025943,40	4316163,27
2139	5025945,38	4316164,10

2143	5025886,94	4316147,45
2144	5025886,11	4316149,42
2145	5025884,13	4316148,59
2146	5025884,96	4316146,62
2143	5025886,94	4316147,45
2147	5025827,47	4316130,09
2148	5025829,45	4316130,92
2149	5025828,62	4316132,89
2150	5025826,64	4316132,06
2147	5025827,47	4316130,09
2151	5025774,67	4316113,57
2152	5025773,84	4316115,54
2153	5025771,86	4316114,71
2154	5025772,69	4316112,74
2151	5025774,67	4316113,57
2155	5025716,12	4316095,39
2156	5025715,29	4316097,36
2157	5025713,31	4316096,53
2158	5025714,14	4316094,56
2155	5025716,12	4316095,39
2159	5025310,64	4315983,12
2160	5025312,62	4315983,95
2161	5025311,79	4315985,92
2162	5025309,81	4315985,09
2159	5025310,64	4315983,12
2163	5025364,68	4315996,94
2164	5025363,85	4315998,91
2165	5025361,87	4315998,08
2166	5025362,70	4315996,11
2163	5025364,68	4315996,94
2167	5025426,68	4316009,10
2168	5025428,66	4316009,93
2169	5025427,83	4316011,90
2170	5025425,85	4316011,07
2167	5025426,68	4316009,10
2171	5025485,68	4316027,28
2172	5025484,85	4316029,25
2173	5025482,87	4316028,42
2174	5025483,70	4316026,45
2171	5025485,68	4316027,28
2175	5025532,43	4316041,09
2176	5025531,60	4316043,06
2177	5025529,62	4316042,23
2178	5025530,45	4316040,26
2175	5025532,43	4316041,09
2179	5025601,61	4316061,39

2180	5025600,78	4316063,36
2181	5025598,80	4316062,53
2182	5025599,63	4316060,56
2179	5025601,61	4316061,39
2183	5025661,93	4316079,33
2184	5025661,10	4316081,30
2185	5025659,12	4316080,47
2186	5025659,95	4316078,50
2183	5025661,93	4316079,33
2187	5025260,08	4315961,10
2188	5025258,63	4315962,67
2189	5025257,05	4315961,20
2190	5025258,51	4315959,64
2187	5025260,08	4315961,10
2191	5025213,56	4315920,96
2192	5025212,11	4315922,53
2193	5025210,53	4315921,06
2194	5025211,99	4315919,50
2191	5025213,56	4315920,96
2195	5025171,14	4315881,48
2196	5025172,71	4315882,94
2197	5025171,26	4315884,51
2198	5025169,68	4315883,04
2195	5025171,14	4315881,48
2199	5025127,70	4315841,58
2200	5025129,27	4315843,04
2201	5025127,82	4315844,61
2202	5025126,24	4315843,14
2199	5025127,70	4315841,58
2203	5025078,47	4315797,32
2204	5025080,04	4315798,78
2205	5025078,59	4315800,35
2206	5025077,01	4315798,88
2203	5025078,47	4315797,32
2207	5025038,96	4315762,77
2208	5025037,51	4315764,34
2209	5025035,93	4315762,87
2210	5025037,39	4315761,31
2207	5025038,96	4315762,77
2211	5024994,93	4315723,10
2212	5024993,48	4315724,67
2213	5024991,90	4315723,20
2214	5024993,36	4315721,64
2211	5024994,93	4315723,10
2215	5024949,56	4315681,26
2216	5024951,13	4315682,73
2217	5024949,68	4315684,30

2218	5024948,10	4315682,83
2215	5024949,56	4315681,26
2219	5024907,10	4315642,12
2220	5024905,65	4315643,69
2221	5024904,07	4315642,22
2222	5024905,53	4315640,66
2219	5024907,10	4315642,12
2223	5024851,48	4316892,34
2224	5024871,29	4316961,35
2225	5024727,25	4317014,29
2226	5024626,57	4317005,52
2227	5024580,94	4317047,43
2228	5024451,19	4317062,42
2229	5024400,08	4316975,73
2230	5024483,92	4316949,96
2223	5024851,48	4316892,34
2231	5024551,14	4315320,47
2232	5024552,71	4315321,93
2233	5024551,26	4315323,50
2234	5024549,68	4315322,03
2231	5024551,14	4315320,47
2235	5024590,57	4315358,87
2236	5024592,14	4315360,33
2237	5024590,69	4315361,90
2238	5024589,11	4315360,43
2235	5024590,57	4315358,87
2239	5024636,85	4315399,95
2240	5024638,42	4315401,41
2241	5024636,97	4315402,98
2242	5024635,39	4315401,51
2239	5024636,85	4315399,95
2243	5024680,05	4315437,96
2244	5024681,62	4315439,42
2245	5024680,17	4315440,99
2246	5024678,59	4315439,52
2243	5024680,05	4315437,96
2247	5024724,44	4315479,04
2248	5024726,01	4315480,50
2249	5024724,56	4315482,07
2250	5024722,98	4315480,60
2247	5024724,44	4315479,04
2251	5024767,17	4315518,48
2252	5024768,74	4315519,94
2253	5024767,29	4315521,51
2254	5024765,71	4315520,04
2251	5024767,17	4315518,48

2255	5024817,58	4315562,22
2256	5024819,15	4315563,68
2257	5024817,70	4315565,25
2258	5024816,12	4315563,78
2255	5024817,58	4315562,22
2259	5024864,84	4315603,04
2260	5024863,39	4315604,61
2261	5024861,81	4315603,14
2262	5024863,27	4315601,58
2259	5024864,84	4315603,04
2263	5024505,49	4315276,48
2264	5024504,04	4315278,05
2265	5024502,46	4315276,58
2266	5024503,92	4315275,01
2263	5024505,49	4315276,48
2267	5028949,34	4317868,96
2268	5029213,62	4318573,54
2269	5029213,36	4318594,16
2270	5028882,84	4318837,07
2271	5028872,00	4318894,55
2272	5028813,43	4318975,89
2273	5028930,56	4319060,48
2274	5028428,53	4319652,19
2275	5028266,98	4319734,12
2276	5028089,18	4319795,51
2277	5027604,46	4319920,39
2278	5027075,30	4320290,81
2279	5026927,13	4319909,81
2280	5026918,57	4319574,22
2281	5026917,28	4319523,49
2282	5026917,43	4319513,91
2283	5026904,73	4319491,33
2284	5026701,62	4319372,49
2285	5026673,77	4319366,67
2286	5026556,60	4319380,52
2287	5026309,16	4319409,76
2288	5026046,11	4319440,85
2289	5025697,61	4319482,04
2290	5025692,68	4319479,87
2291	5025673,97	4319471,61
2292	5025613,39	4319387,06
2293	5025590,08	4319378,44
2294	5025465,55	4319408,99
2295	5025227,68	4319467,32
2296	5025136,25	4319489,75
2297	5024962,86	4319534,69
2298	5024890,03	4319565,27
2299	5024703,41	4319643,62
2300	5024604,85	4319685,00
2301	5024359,54	4319788,00
2302	5024345,71	4319808,81
2303	5024355,46	4319334,19

2304	5024651,20	4319246,17
2305	5024925,82	4319165,19
2306	5025108,90	4319084,21
2307	5025327,19	4318911,69
2308	5025703,91	4318647,64
2309	5025767,11	4318583,26
2310	5025821,19	4318625,20
2311	5025845,05	4318622,98
2312	5025941,30	4318496,10
2313	5026070,92	4318399,89
2314	5026112,85	4318378,86
2315	5026218,39	4318316,23
2316	5026366,78	4318147,65
2317	5026371,16	4318139,62
2318	5026454,69	4317986,45
2319	5026553,23	4317813,99
2320	5026613,74	4317689,84
2321	5026540,18	4317537,16
2322	5026483,10	4317524,62
2323	5026296,03	4317695,88
2324	5026049,38	4317737,00
2325	5025992,62	4317749,84
2326	5025858,83	4318027,98
2327	5025422,25	4318253,31
2328	5025232,13	4318411,75
2329	5024858,93	4318598,35
2330	5024686,41	4318651,16
2331	5024409,10	4318719,02
2332	5024390,18	4318682,72
2333	5024511,81	4318656,50
2334	5024677,88	4318582,16
2335	5024746,23	4318568,40
2336	5024805,36	4318556,49
2337	5024943,22	4318484,49
2338	5025109,10	4318397,85
2339	5025227,86	4318308,21
2340	5025379,61	4318193,67
2341	5025490,22	4318131,73
2342	5025809,85	4318030,47
2343	5025933,70	4317794,56
2344	5025924,26	4317748,75
2345	5025846,94	4317713,63
2346	5025573,37	4317736,26
2347	5025182,73	4317902,25
2348	5025118,44	4317895,08
2349	5025126,25	4317876,43
2350	5025341,08	4317789,79
2351	5025399,55	4317732,96
2352	5025598,78	4317661,12
2353	5025932,11	4317618,57
2354	5026136,99	4317622,55
2355	5026207,22	4317634,38
2356	5026360,74	4317540,15
2357	5026567,13	4317413,49
2358	5026701,41	4317538,16

2359	5026980,77	4317439,50
2360	5027252,33	4317571,33
2361	5027361,49	4317500,06
2362	5027396,33	4317593,18
2363	5027322,22	4317665,35
2364	5027186,52	4317707,38
2365	5027088,45	4317808,35
2366	5027008,52	4317890,64
2367	5026992,82	4317927,82
2368	5026925,16	4317996,43
2369	5026876,70	4318063,32
2370	5026853,92	4318149,15
2371	5026888,29	4318197,16
2372	5026811,13	4318249,40
2373	5027025,71	4318892,88
2374	5027494,73	4318728,50
2375	5027832,27	4318604,95
2376	5027907,13	4318495,18
2377	5027982,64	4318484,48
2378	5028170,85	4318339,14
2379	5028200,55	4318316,20
2380	5028180,34	4318260,71
2381	5028304,28	4318160,71
2382	5028648,16	4317947,37
2267	5028949,34	4317868,96
2383	5027767,80	4319295,54
2384	5027532,07	4319445,41
2385	5027236,77	4319849,68
2386	5027215,86	4319835,39
2387	5026989,11	4319636,22
2388	5026978,25	4319588,83
2389	5027257,24	4319459,53
2390	5027407,62	4319196,60
2391	5027505,74	4319079,31
2383	5027767,80	4319295,54
2392	5026809,63	4318619,61
2393	5026813,45	4318626,64
2394	5026806,42	4318630,46
2395	5026802,60	4318623,43
2392	5026809,63	4318619,61
2396	5026718,73	4318670,96
2397	5026711,70	4318674,78
2398	5026707,88	4318667,75
2399	5026714,91	4318663,93
2396	5026718,73	4318670,96
2400	5026610,40	4318713,81
2401	5026614,22	4318720,83
2402	5026607,19	4318724,65
2403	5026603,37	4318717,62
2400	5026610,40	4318713,81

2404	5026516,32	4318766,87
2405	5026509,29	4318770,69
2406	5026505,47	4318763,66
2407	5026512,50	4318759,84
2404	5026516,32	4318766,87
2408	5026418,31	4318804,03
2409	5026422,13	4318811,06
2410	5026415,10	4318814,88
2411	5026411,28	4318807,85
2408	5026418,31	4318804,03
2412	5026319,89	4318850,07
2413	5026323,71	4318857,10
2414	5026316,68	4318860,91
2415	5026312,86	4318853,88
2412	5026319,89	4318850,07
2416	5026226,66	4318893,96
2417	5026230,60	4318900,92
2418	5026223,64	4318904,86
2419	5026219,70	4318897,90
2416	5026226,66	4318893,96
2420	5026135,99	4318936,99
2421	5026139,62	4318944,12
2422	5026132,49	4318947,75
2423	5026128,86	4318940,62
2420	5026135,99	4318936,99
2424	5026047,67	4318988,49
2425	5026040,49	4318992,01
2426	5026036,97	4318984,83
2427	5026044,15	4318981,30
2424	5026047,67	4318988,49
2428	5025954,61	4319023,21
2429	5025958,14	4319030,40
2430	5025950,96	4319033,92
2431	5025947,43	4319026,74
2428	5025954,61	4319023,21
2432	5025859,08	4319078,18
2433	5025851,90	4319081,70
2434	5025848,37	4319074,52
2435	5025855,55	4319071,00
2432	5025859,08	4319078,18
2436	5025763,64	4319113,23
2437	5025767,16	4319120,41
2438	5025759,98	4319123,93
2439	5025756,46	4319116,75
2436	5025763,64	4319113,23
2440	5025671,12	4319166,13

2441	5025663,94	4319169,65
2442	5025660,41	4319162,47
2443	5025667,59	4319158,95
2440	5025671,12	4319166,13
2444	5025574,88	4319203,08
2445	5025578,41	4319210,26
2446	5025571,23	4319213,79
2447	5025567,70	4319206,60
2444	5025574,88	4319203,08
2448	5025478,20	4319248,64
2449	5025481,73	4319255,82
2450	5025474,55	4319259,35
2451	5025471,02	4319252,17
2448	5025478,20	4319248,64
2452	5025380,73	4319294,52
2453	5025384,26	4319301,70
2454	5025377,08	4319305,23
2455	5025373,55	4319298,04
2452	5025380,73	4319294,52
2456	5025288,18	4319338,02
2457	5025291,71	4319345,20
2458	5025284,52	4319348,72
2459	5025281,00	4319341,54
2456	5025288,18	4319338,02
2460	5025193,88	4319382,63
2461	5025197,41	4319389,81
2462	5025190,23	4319393,33
2463	5025186,70	4319386,15
2460	5025193,88	4319382,63
2464	5025108,82	4319431,56
2465	5025101,64	4319435,08
2466	5025098,12	4319427,90
2467	5025105,30	4319424,38
2464	5025108,82	4319431,56
2468	5025009,23	4319478,71
2469	5025001,95	4319482,02
2470	5024998,64	4319474,73
2471	5025005,92	4319471,42
2468	5025009,23	4319478,71
2472	5024916,36	4319522,68
2473	5024909,08	4319525,99
2474	5024905,77	4319518,71
2475	5024913,05	4319515,40
2472	5024916,36	4319522,68
2476	5024819,87	4319559,37
2477	5024823,18	4319566,65

2478	5024815,89	4319569,96
2479	5024812,58	4319562,68
2476	5024819,87	4319559,37
2480	5024721,22	4319606,56
2481	5024724,40	4319613,90
2482	5024717,05	4319617,07
2483	5024713,88	4319609,73
2480	5024721,22	4319606,56
2484	5024625,50	4319651,48
2485	5024628,67	4319658,83
2486	5024621,33	4319662,00
2487	5024618,15	4319654,66
2484	5024625,50	4319651,48
2488	5024534,49	4319703,37
2489	5024527,10	4319706,42
2490	5024524,05	4319699,02
2491	5024531,45	4319695,97
2488	5024534,49	4319703,37
2492	5024441,26	4319747,76
2493	5024433,81	4319750,66
2494	5024430,91	4319743,21
2495	5024438,36	4319740,31
2492	5024441,26	4319747,76
2496	5029563,64	4308277,51
2497	5029550,40	4308244,34
2498	5029520,92	4308218,43
2499	5029394,09	4308254,44
2500	5029378,90	4308221,28
2501	5029262,22	4308256,59
2502	5029241,83	4308202,69
2503	5029224,20	4308155,56
2504	5029212,73	4308094,59
2505	5029224,65	4307976,71
2506	5029122,17	4307877,76
2507	5029123,01	4307871,28
2508	5029167,30	4307732,85
2509	5029188,41	4307712,55
2510	5029464,03	4307447,50
2511	5030094,08	4308716,59
2512	5030076,89	4308849,66
2513	5029659,89	4309025,70
2514	5029413,02	4309063,87
2515	5029393,87	4309018,57
2516	5029360,83	4309013,22
2517	5029340,84	4309010,55
2518	5029339,57	4308978,21
2519	5029336,14	4308906,00
2520	5029322,03	4308849,05
2521	5029323,56	4308809,66
2522	5029325,32	4308764,33

2523	5029325,78	4308752,60
2524	5029320,19	4308745,55
2525	5029296,65	4308689,86
2526	5029292,75	4308650,40
2527	5029305,45	4308580,14
2528	5029298,43	4308363,78
2529	5029302,84	4308354,15
2496	5029563,64	4308277,51
2530	5029298,72	4307654,06
2531	5029298,72	4307656,06
2532	5029296,72	4307656,06
2533	5029296,72	4307654,06
2530	5029298,72	4307654,06
2534	5029297,03	4307710,12
2535	5029297,03	4307712,12
2536	5029295,03	4307712,12
2537	5029295,03	4307710,12
2534	5029297,03	4307710,12
2538	5029292,69	4307789,70
2539	5029290,69	4307789,70
2540	5029290,69	4307787,70
2541	5029292,69	4307787,70
2538	5029292,69	4307789,70
2542	5029290,04	4307850,17
2543	5029290,04	4307852,17
2544	5029288,04	4307852,17
2545	5029288,04	4307850,17
2542	5029290,04	4307850,17
2546	5029286,58	4307930,89
2547	5029286,58	4307932,89
2548	5029284,58	4307932,89
2549	5029284,58	4307930,89
2546	5029286,58	4307930,89
2550	5029283,11	4308001,83
2551	5029283,11	4308003,83
2552	5029281,11	4308003,83
2553	5029281,11	4308001,83
2550	5029283,11	4308001,83
2554	5029279,70	4308080,80
2555	5029279,70	4308082,80
2556	5029277,70	4308082,80
2557	5029277,70	4308080,80
2554	5029279,70	4308080,80
2558	5029276,71	4308144,37
2559	5029274,71	4308144,37
2560	5029274,71	4308142,37
2561	5029276,71	4308142,37

2558	5029276,71	4308144,37
2562	5029273,96	4308209,37
2563	5029273,96	4308211,37
2564	5029271,96	4308211,37
2565	5029271,96	4308209,37
2562	5029273,96	4308209,37
2566	5029415,13	4309006,80
2567	5029413,18	4309007,25
2568	5029412,73	4309005,30
2569	5029414,67	4309004,85
2566	5029415,13	4309006,80
2570	5029402,74	4309008,92
2571	5029403,20	4309010,87
2572	5029401,25	4309011,32
2573	5029400,79	4309009,38
2570	5029402,74	4309008,92
2574	5029384,75	4308944,49
2575	5029382,81	4308944,94
2576	5029382,35	4308942,99
2577	5029384,30	4308942,54
2574	5029384,75	4308944,49
2578	5029366,55	4308877,02
2579	5029364,60	4308877,47
2580	5029364,15	4308875,52
2581	5029366,10	4308875,07
2578	5029366,55	4308877,02
2582	5029350,85	4308816,07
2583	5029348,90	4308816,52
2584	5029348,45	4308814,58
2585	5029350,39	4308814,12
2582	5029350,85	4308816,07
2586	5029331,72	4308745,58
2587	5029329,79	4308746,13
2588	5029329,24	4308744,21
2589	5029331,16	4308743,65
2586	5029331,72	4308745,58
2590	5029314,02	4308678,35
2591	5029312,05	4308678,70
2592	5029311,69	4308676,74
2593	5029313,66	4308676,38
2590	5029314,02	4308678,35