Управление документационного обеспечения аппарата Правительства Тверской области
ЗАРЕГИСТРИРОВАН В РЕЕСТРЕ
«17» ноября 2026 г.
Регистрационный №0746262Г

ГЛАВНОЕ УПРАВЛЕНИЕ ПО ГОСУДАРСТВЕННОЙ ОХРАНЕ ОБЪЕКТОВ КУЛЬТУРНОГО НАСЛЕДИЯ ТВЕРСКОЙ ОБЛАСТИ

П Р И К А З

17.11.2026 № 354-нп

г. Тверь

Об утверждении границ территории объекта культурного наследия федерального значения «Стоянка Заозерье I», III тыс. до н.э., расположенного по адресу: Тверская область, Бологовский муниципальный округ, правый берег р. Кемка, в устье ручья, 0, 2 км к северо–востоку от д. Заозерье, справа от грейдера у бывшей д. Чемово

В соответствии со статьей 3.1 Федерального закона от 25.06.2002 № 73-ФЗ «Об объектах культурного наследия (памятниках истории и культуры) народов Российской Федерации», приказом Министерства культуры Российской Федерации от 04.06.2015 № 1745 «Об утверждении требований к составлению проектов границ территорий объектов культурного наследия», в целях сохранения территориальной целостности и неизменности объекта культурного наследия федерального значения «Стоянка Заозерье I», III тыс. до н.э, (объекта археологического наследия) регистрационный номер в едином государственном реестре объектов культурного наследия (памятников истории и культуры) народов Российской Федерации 691740830730006, приказываю:

1. Утвердить текстовое описание границ территории объекта культурного наследия федерального значения «Стоянка Заозерье I», III тыс. до н.э., расположенного по адресу: Тверская область, Бологовский муниципальный округ, правый берег р. Кемка, в устье ручья, 0, 2 км к северо–востоку от д. Заозерье, справа от грейдера у бывшей д. Чемово, согласно приложению 1 к настоящему приказу.

2. Утвердить перечень координат поворотных точек границ территории объекта культурного наследия федерального значения «Стоянка Заозерье I»,

III тыс. до н.э., расположенного по адресу: Тверская область, Бологовский муниципальный округ, правый берег р. Кемка, в устье ручья, 0, 2 км к северо–востоку от д. Заозерье, справа от грейдера у бывшей д. Чемово, в системе координат установленной для ведения государственного кадастра недвижимости (МСК-69), согласно приложению 2 к настоящему приказу.

3. Утвердить схему границ территории объекта культурного наследия федерального значения «Стоянка Заозерье I», III тыс. до н.э., расположенного по адресу: Тверская область, Бологовский муниципальный округ, правый берег р. Кемка, в устье ручья, 0, 2 км к северо–востоку от д. Заозерье, справа от грейдера у бывшей д. Чемово, согласно приложению 3 к настоящему приказу.

4. Утвердить режим использования территории объекта культурного наследия федерального значения «Стоянка Заозерье I», III тыс. до н.э., расположенного по адресу: Тверская область, Бологовский муниципальный округ, правый берег р. Кемка, в устье ручья, 0, 2 км к северо–востоку от д. Заозерье, справа от грейдера у бывшей д. Чемово, согласно приложению 4 к настоящему приказу.

5. Настоящий приказ вступает в силу со дня его официального опубликования и подлежит размещению на сайте Главного управления по государственной охране объектов культурного наследия Тверской области в информационно-телекоммуникационной сети Интернет.

Врио начальника Главного управления по государственной охране объектов культурного наследия Тверской области **Е.В. Лунькова**

Приложение 1
к приказу Главного управления по государственной охране объектов культурного наследия Тверской области от 17.11.2026 № 354-нп

Текстовое описание границ территории объекта культурного наследия федерального значения «Стоянка Заозерье I», III тыс. до н.э., расположенного по адресу: Тверская область, Бологовский муниципальный округ, правый берег р. Кемка, в устье ручья, 0, 2 км к северо–востоку от д. Заозерье, справа от грейдера у бывшей д. Чемово

ОПИСАНИЕ МЕСТОПОЛОЖЕНИЯ ГРАНИЦ

Территория объекта культурного наследия федерального значения «Стоянка Заозерье I», III тыс. до н.э

Сведения об объекте		
№ п/п	Характеристики объекта	Описание характеристик
1	2	3
1	Местоположение объекта	Тверская область, Бологовский муниципальный округ
2	Площадь объекта ± величина погрешности определения площади (Р ± ΔР)	1529 кв.м. ± 14 кв.м.
3	Иные характеристики объекта	Вид зоны: Территория объекта культурного наследия. Содержание ограничений: Статья 5.1 Федерального закона от 25.06.2002 № 73-ФЗ «Об объектах культурного наследия (памятниках истории и культуры) народов Российской Федерации»

Текстовое описание местоположения границ объекта		
Прохождение границы		Описание прохождения границы
от точки	до точки	
1	2	3
1	2	протяженность 10,5 м, ориентирована по линии север – юг, с небольшим отклонением на запад
2	3	протяженность 64,5 м, ориентирована по линии северо-восток – юго-запад
3	4	протяженность 28,5 м, ориентирована по линии юго-восток – северо-запад
4	5	протяженность 21,5 м, ориентирована по линии северо-запад –юго-восток и проходит по северо-восточной стороне холма
5	6	протяженность 9 м, ориентирована по линии юго-восток – северо-запад
6	7	протяженность 9 м, ориентирована по линии запад-юго-запад – восток-северо-восток
7	8	протяженность 7,5 м, ориентирована по линии запад-юго-запад – восток-северо-восток
8	9	протяженность 4 м, ориентирована по линии юго-восток – северо-запад
9	10	протяженность 19 м, ориентирована по линии запад-юго-запад – восток-северо-восток
10	11	протяженность 3 м, ориентирована по линии запад-юго-запад – восток-северо-восток
11	1	протяженность 5,5 м, ориентирована по линии запад – восток, с небольшим отклонением к югу

Приложение 2
к приказу Главного управления по государственной охране объектов культурного наследия Тверской области от 17.11.2026 № 354-нп

Перечень координат поворотных точек границ территории объекта культурного наследия федерального значения «Стоянка Заозерье I», III тыс. до н.э., расположенного по адресу: Тверская область, Бологовский муниципальный округ, правый берег р. Кемка, в устье ручья, 0, 2 км к северо–востоку от д. Заозерье, справа от грейдера у бывшей д. Чемово, в системе координат, установленной для ведения государственного кадастра недвижимости (МСК-69)

Сведения о местоположении границ объекта					
1. Система координат МСК-69					
2. Сведения о характерных точках границ объекта					
Обозначение характерных точек границ	Координаты, м		Метод определения координат характерной точки	Средняя квадратическая погрешность положения характерной точки (Mt), м	Описание обозначения точки на местности (при наличии)
	X	Y			
1	2	3	4	5	6
1	418473.97	2178298.45	Геодезический метод	0.10	Закрепление отсутствует
2	418463.27	2178297.78	Геодезический метод	0.10	Закрепление отсутствует
3	418413.89	2178255.07	Геодезический метод	0.10	Закрепление отсутствует
4	418433.98	2178234.23	Геодезический метод	0.10	Закрепление отсутствует
5	418446.22	2178252.48	Геодезический метод	0.10	Закрепление отсутствует
6	418454.68	2178255.12	Геодезический метод	0.10	Закрепление отсутствует
7	418458.14	2178263.53	Геодезический метод	0.10	Закрепление отсутствует
8	418462.29	2178270.29	Геодезический метод	0.10	Закрепление отсутствует
9	418464.87	2178272.68	Геодезический метод	0.10	Закрепление отсутствует
10	418473.51	2178289.98	Геодезический метод	0.10	Закрепление отсутствует
11	418474.03	2178293.33	Геодезический метод	0.10	Закрепление отсутствует
1	418473.97	2178298.45	Геодезический метод	0.10	Закрепление отсутствует

Приложение 3
к приказу Главного управления по государственной охране объектов культурного наследия Тверской области от 17.11.2026 № 354-нп

Схема границ территории объекта культурного наследия федерального значения «Стоянка Заозерье I», III тыс. до н.э., расположенного по адресу: Тверская область, Бологовский муниципальный округ, правый берег р. Кемка, в устье ручья, 0, 2 км к северо–востоку от д. Заозерье, справа от грейдера у бывшей д. Чемово

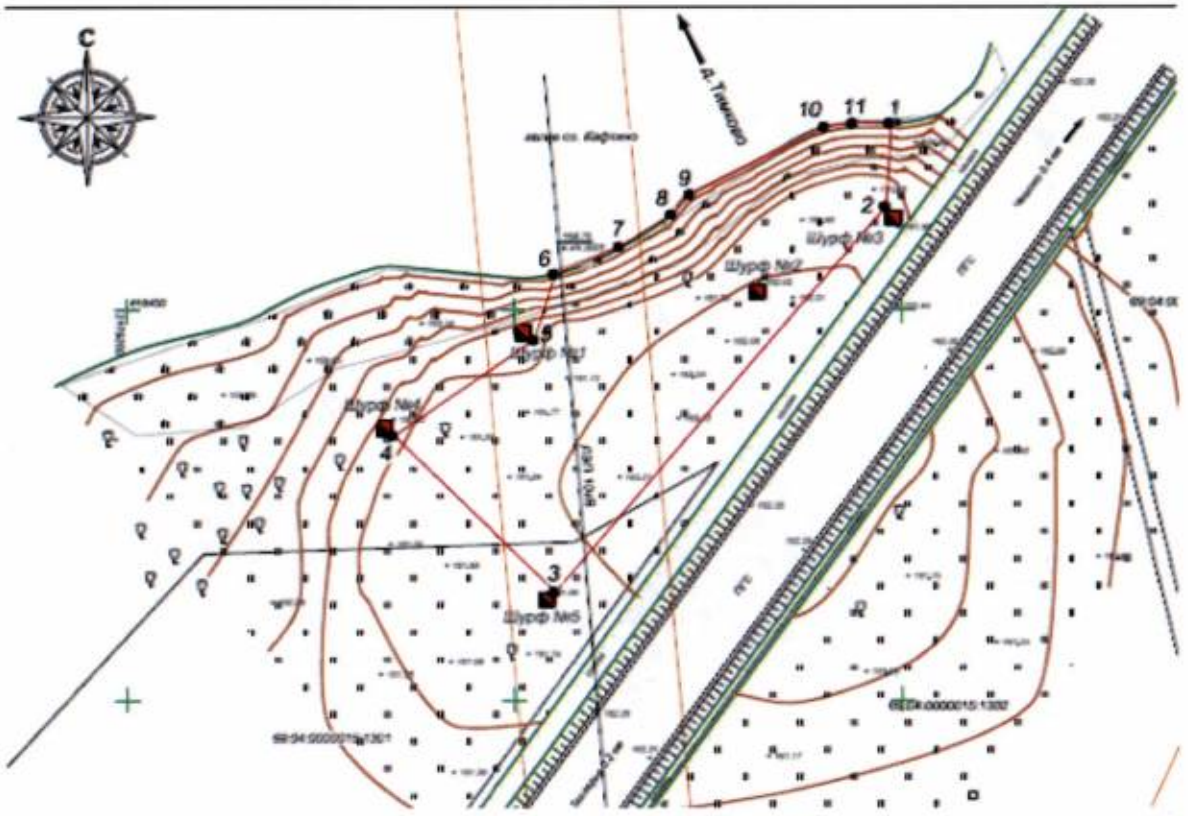

.1 - поворотная точка границ объекта

— - границы объекта, местоположение которого описано

Приложение 4
к приказу Главного управления по государственной охране объектов культурного наследия Тверской области от 17.11.2026 № 354-нп

Режим использования территории объекта культурного наследия федерального значения «Стоянка Заозерье I», III тыс. до н.э., расположенного по адресу: Тверская область, Бологовский муниципальный округ, правый берег р. Кемка, в устье ручья, 0, 2 км к северо–востоку от бывшей д. Заозерье, справа от грейдера у д. Чемово

Особый режим использования земельного участка, в границах которого располагается объект археологического наследия, предусматривает возможность проведения археологических полевых работ в порядке, установленном Федеральным законом от 25.06.2002 № 73-ФЗ «Об объектах культурного наследия (памятниках истории и культуры) народов Российской Федерации», земляных, строительных, мелиоративных, хозяйственных работ, указанных в статье 30 указанного Федерального закона работ по использованию лесов и иных работ при условии обеспечения сохранности объекта археологического наследия, включенного в единый государственный реестр объектов культурного наследия (памятников истории и культуры) народов Российской Федерации, а также обеспечения доступа граждан к указанному объекту.