Управление документационного обеспечения аппарата Правительства Тверской области
ЗАРЕГИСТРИРОВАН В РЕЕСТРЕ
«17» ноября 2026 г.
Регистрационный №0743627

ГЛАВНОЕ УПРАВЛЕНИЕ ПО ГОСУДАРСТВЕННОЙ ОХРАНЕ ОБЪЕКТОВ КУЛЬТУРНОГО НАСЛЕДИЯ ТВЕРСКОЙ ОБЛАСТИ

П Р И К А З

17.11.2026 № 357-нп

г. Тверь

Об утверждении границ территории объекта культурного наследия федерального значения «Курганная группа Ильятино I», нач. II тыс. н.э., расположенного по адресу: Тверская область, Бологовский муниципальный округ, северный берег оз. Островито, в 0,2 км к юго–юго–западу от д. Ильятино, справа от дороги д. Погарино – д. Ильятино

В соответствии со статьей 3.1 Федерального закона от 25.06.2002 № 73-ФЗ «Об объектах культурного наследия (памятниках истории и культуры) народов Российской Федерации», приказом Министерства культуры Российской Федерации от 04.06.2015 № 1745 «Об утверждении требований к составлению проектов границ территорий объектов культурного наследия», в целях сохранения территориальной целостности и неизменности объекта культурного наследия федерального значения «Курганная группа Ильятино I», нач. II тыс. н.э., (объекта археологического наследия) регистрационный номер в едином государственном реестре объектов культурного наследия (памятников истории и культуры) народов Российской Федерации 691740830750006, приказываю:

1. Утвердить текстовое описание границ территории объекта культурного наследия федерального значения «Курганная группа Ильятино I», нач. II тыс. н.э., расположенного по адресу: Тверская область, Бологовский муниципальный округ, северный берег оз. Островито, в 0,2 км к юго–юго–западу от д. Ильятино, справа от дороги д. Погарино – д. Ильятино, согласно приложению 1 к настоящему приказу.

2. Утвердить перечень координат поворотных точек границ территории объекта культурного наследия федерального значения «Курганная группа

Ильятино I», нач. II тыс. н.э., расположенного по адресу: Тверская область, Бологовский муниципальный округ, северный берег оз. Островито, в 0,2 км к юго–юго–западу от д. Ильятино, справа от дороги д. Погарино – д. Ильятино, в системе координат установленной для ведения государственного кадастра недвижимости (МСК-69), согласно приложению 2 к настоящему приказу.

3. Утвердить схему границ территории объекта культурного наследия федерального значения «Курганная группа Ильятино I», нач. II тыс. н.э., расположенного по адресу: Тверская область, Бологовский муниципальный округ, северный берег оз. Островито, в 0,2 км к юго–юго–западу от д. Ильятино, справа от дороги д. Погарино – д. Ильятино, согласно приложению 3 к настоящему приказу.

4. Утвердить режим использования территории объекта культурного наследия федерального значения «Курганная группа Ильятино I», нач. II тыс. н.э., расположенного по адресу: Тверская область, Бологовский муниципальный округ, северный берег оз. Островито, в 0,2 км к юго–юго–западу от д. Ильятино, справа от дороги д. Погарино – д. Ильятино, согласно приложению 4 к настоящему приказу.

5. Настоящий приказ вступает в силу со дня его официального опубликования и подлежит размещению на сайте Главного управления по государственной охране объектов культурного наследия Тверской области в информационно-телекоммуникационной сети Интернет.

Врио начальника Главного управления по государственной охране объектов культурного наследия Тверской области **Е.В. Лунькова**

Приложение 1
к приказу Главного управления по государственной охране объектов культурного наследия Тверской области от 17.11.2026 № 357-нп

Текстовое описание границ территории объекта культурного наследия федерального значения «Курганная группа Ильятино I», нач. II тыс. н.э., расположенного по адресу: Тверская область, Бологовский муниципальный округ, северный берег оз. Островито, в 0,2 км к юго–юго–западу от д. Ильятино, справа от дороги д. Погарино – д. Ильятино

ОПИСАНИЕ МЕСТОПОЛОЖЕНИЯ ГРАНИЦ

Территория объекта культурного наследия федерального значения «Курганная группа Ильятино I», нач. II тыс. н.э.

Сведения об объекте		
№ п/п	Характеристики объекта	Описание характеристик
1	2	3
1	Местоположение объекта	Тверская область, Бологовский муниципальный округ
2	Площадь объекта ± величина погрешности определения площади (Р ± ΔР)	11186 кв.м. +/- 37 кв.м.
3	Иные характеристики объекта	Вид зоны: Территория объекта культурного наследия. Содержание ограничений: Статья 5.1 Федерального закона от 25.06.2002 № 73-ФЗ «Об объектах культурного наследия (памятниках истории и культуры) народов Российской Федерации»

Текстовое описание местоположения границ объекта		
Прохождение границы		Описание прохождения границы
от точки	до точки	
1	2	3
1	2	протяженность 30,35 м, ориентирована по линии северо-запад – юго-восток
2	3	протяженность 32,65 м, ориентирована по линии северо-запад– юго-восток
3	4	протяженность 136,6 м, ориентирована по линии северо-восток – юго-запад
4	5	протяженность 36,4 м, ориентирована по линии восток-запад
5	6	протяженность 35,6 м, ориентирована по линии юго-восток – северо-запад
6	7	протяженность 64,95 м, ориентирована по линии юго-запад– северо-восток
7	1	протяженность 101,5 м, ориентирована по линии юго-запад – северо-восток

Приложение 2
к приказу Главного управления по государственной охране объектов культурного наследия Тверской области от 17.11.2026 № 357-нп

Перечень координат поворотных точек границ территории объекта культурного наследия федерального значения «Курганная группа Ильятино I», нач. II тыс. н.э., расположенного по адресу: Тверская область, Бологовский муниципальный округ, северный берег оз. Островито, в 0,2 км к юго–юго–западу от д. Ильятино, справа от дороги д. Погарино – д. Ильятино, в системе координат, установленной для ведения государственного кадастра недвижимости (МСК-69)

Сведения о местоположении границ объекта					
1. Система координат МСК-69					
2. Сведения о характерных точках границ объекта					
Обозначение характерных точек границ	Координаты, м		Метод определения координат характерной точки	Средняя квадратическая погрешность положения характерной точки (Mt), м	Описание обозначения точки на местности (при наличии)
	X	Y			
1	2	3	4	5	6
1	399100.00	2144601.50	Геодезический метод	0.10	Закрепление отсутствует
2	399090.03	2144630.73	Геодезический метод	0.10	Закрепление отсутствует
3	399058.98	2144640.97	Геодезический метод	0.10	Закрепление отсутствует
4	398967.65	2144540.06	Геодезический метод	0.10	Закрепление отсутствует
5	398965.49	2144503.47	Геодезический метод	0.10	Закрепление отсутствует
6	398994.00	2144481.16	Геодезический метод	0.10	Закрепление отсутствует
7	399049.89	2144513.32	Геодезический метод	0.10	Закрепление отсутствует
1	399100.00	2144601.50	Геодезический метод	0.10	Закрепление отсутствует

Приложение 3
к приказу Главного управления по государственной охране объектов культурного наследия Тверской области от 17.11.2026 № 357-нп

Схема границ территории объекта культурного наследия федерального значения «Курганная группа Ильятино I», нач. II тыс. н.э., расположенного по адресу: Тверская область, Бологовский муниципальный округ, северный берег оз. Островито, в 0,2 км к юго–юго–западу от д. Ильятино, справа от дороги д. Погарино – д. Ильятино

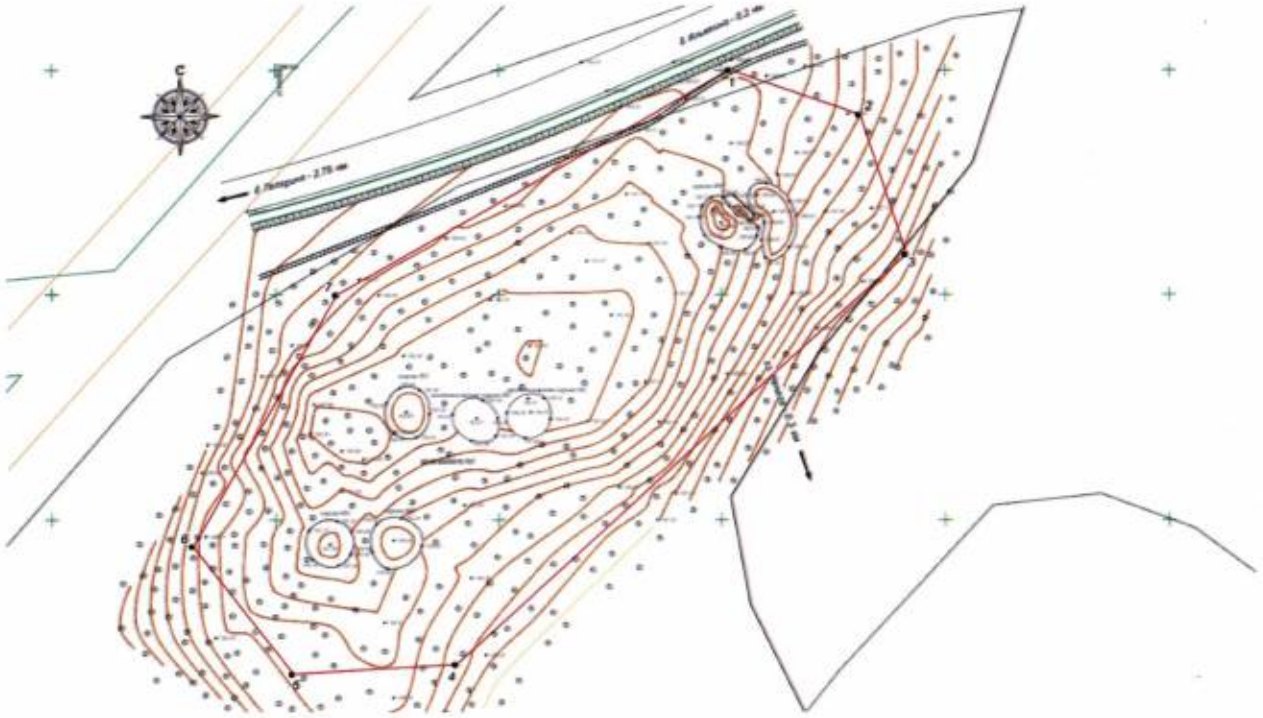

- поворотная точка границ объекта

- границы объекта, местоположение которого описано

Приложение 4
к приказу Главного управления по государственной охране объектов культурного наследия Тверской области от 17.11.2026 № 357-нп

Режим использования территории объекта культурного наследия федерального значения «Курганная группа Ильятино I», нач. II тыс. н.э., расположенного по адресу: Тверская область, Бологовский муниципальный округ, северный берег оз. Островито, в 0,2 км к юго–юго–западу от д. Ильятино, справа от дороги д. Погарино – д. Ильятино

Особый режим использования земельного участка, в границах которого располагается объект археологического наследия, предусматривает возможность проведения археологических полевых работ в порядке, установленном Федеральным законом от 25.06.2002 № 73-ФЗ «Об объектах культурного наследия (памятниках истории и культуры) народов Российской Федерации», земляных, строительных, мелиоративных, хозяйственных работ, указанных в статье 30 указанного Федерального закона работ по использованию лесов и иных работ при условии обеспечения сохранности объекта археологического наследия, включенного в единый государственный реестр объектов культурного наследия (памятников истории и культуры) народов Российской Федерации, а также обеспечения доступа граждан к указанному объекту.