ПРАВИТЕЛЬСТВО ТВЕРСКОЙ ОБЛАСТИ

П О С Т А Н О В Л Е Н И Е

05.03.2021 № 119-пп

г. Тверь

Об утверждении графического описания местоположения границ особо охраняемой природной территории регионального значения – государственного природного заказника «Хвостовское Болото»

В соответствии с Федеральным законом от 14.03.1995 № 33-ФЗ «Об особо охраняемых природных территориях», законом Тверской области от 08.12.2010 № 108-ЗО «Об особо охраняемых природных территориях в Тверской области», с учетом решения Комиссии при Правительстве Тверской области по вопросам организации и функционирования особо охраняемых природных территорий от 27.11.2020 № 6 Правительство Тверской области постановляет:

1. Определить уточненное наименование особо охраняемой природной территории Тверской области государственного природного заказника «Болото Лесное I», указанной в пункте 7 списка особо охраняемых природных территорий, утвержденного распоряжением Администрации Тверской области от 20.07.1994 № 402-р «О расширении площади особо охраняемых природных территорий области»: особо охраняемая природная территория регионального значения – государственный природный заказник «Хвостовское Болото».

2. Утвердить графическое описание местоположения границ особо охраняемой природной территории регионального значения – государственного природного заказника «Хвостовское Болото» (прилагается).

3. Министерству природных ресурсов и экологии Тверской области направить в орган, осуществляющий государственный кадастровый учет и государственную регистрацию прав, комплект документов, необходимый

для внесения сведений о границах особо охраняемой природной территории регионального значения, указанной в пункте 2 настоящего постановления, в установленном порядке.

4. Контроль за исполнением настоящего постановления возложить на заместителя Председателя Правительства Тверской области, курирующего вопросы экологии.

Отчет об исполнении представить в трехмесячный срок со дня вступления в силу настоящего постановления.

5. Настоящее постановление вступает в силу со дня его официального опубликования.

Губернатор
Тверской области **И.М. Руденя**

ПРАВИТЕЛЬСТВО ТВЕРСКОЙ ОБЛАСТИ
Отдел выпуска правовых актов

Приложение
к постановлению Правительства
Тверской области
от 05.03.2021 № 119-пп

Графическое описание местоположения границ особо охраняемой природной территории регионального значения – государственного природного заказника «Хвостовское Болото»

Раздел 1

Сведения об объекте		
Особо охраняемая природная территория регионального значения – государственный природный заказник «Хвостовское Болото» (далее – объект)		
№ п/п	Характеристики объекта	Описание характеристик
1	2	3
1	Местоположение объекта	Лихославльский район Тверской области
2	Площадь объекта +/- величина погрешности определения площади (Р +/- Дельта Р)	1 301 827 кв. м (±12 699 кв. м)
3	Иные характеристики объекта	-

Раздел 2

Сведения о местоположении границ объекта					
1. Система координат МСК-69, зона 2					
2. Сведения о характерных точках границ объекта					
Обозначение характерных точек границ	Координаты, м		Метод определения координат характерной точки	Средняя квадратическая погрешность положения характерной точки (Mt), м	Описание обозначения точки на местности (при наличии)
	X	Y			
1	2	3	4	5	6
1	326673.57	2263475.16	Картометрический	5.00	–

2. Сведения о характерных точках границ объекта					
Обозначение характерных точек границ	Координаты, м		Метод определения координат характерной точки	Средняя квадратическая погрешность положения характерной точки (Mt), м	Описание обозначения точки на местности (при наличии)
	X	Y			
1	2	3	4	5	6
2	326843.06	2263468.78	Картометрический	5.00	–
3	326983.59	2263381.70	Картометрический	5.00	–
4	327213.91	2263250.18	Картометрический	5.00	–
5	327319.88	2263133.66	Картометрический	5.00	–
6	327229.09	2262843.47	Картометрический	5.00	–
7	327130.29	2262763.08	Картометрический	5.00	–
8	326900.94	2262564.46	Картометрический	5.00	–
9	326804.26	2262488.81	Картометрический	5.00	–
10	326360.93	2262471.02	Картометрический	5.00	–
11	325629.70	2262458.34	Картометрический	5.00	–
12	325521.30	2262518.63	Картометрический	5.00	–
13	325445.18	2262581.73	Картометрический	5.00	–
14	325322.11	2262777.57	Картометрический	5.00	–
15	325314.19	2262903.39	Картометрический	5.00	–
16	325519.87	2262958.94	Картометрический	5.00	–
17	325637.00	2262953.52	Картометрический	5.00	–
18	325809.01	2262978.56	Картометрический	5.00	–
19	325978.37	2263072.45	Картометрический	5.00	–
20	326147.72	2263165.50	Картометрический	5.00	–
21	326336.70	2263281.44	Картометрический	5.00	–
22	326464.05	2263379.70	Картометрический	5.00	–
1	326673.57	2263475.16	Картометрический	5.00	–

3. Сведения о характерных точках части (частей) границы объекта					
Обозначение характерных точек части границы	Координаты, м		Метод определения координат характерной точки	Средняя квадратическая погрешность положения характерной точки (Mt), м	Описание обозначения точки на местности (при наличии)
	X	Y			
1	2	3	4	5	6
-	-	-	-	-	-

Раздел 3

Сведения о местоположении измененных (уточненных) границ объекта							
1. Система координат _____							
2. Сведения о характерных точках границ объекта							
Обозначение характерных точек границ	Существующие координаты, м		Измененные (уточненные) координаты, м		Метод определения координат характерной точки	Средняя квадратическая погрешность положения характерной точки (Mt), м	Описание обозначения точки на местности (при наличии)
	X	Y	X	Y			
1	2	3	4	5	6	7	8
-	-	-	-	-	-	-	-
3. Сведения о характерных точках части (частей) границы объекта							
-	-	-	-	-	-	-	-

Раздел 4

План границ объекта

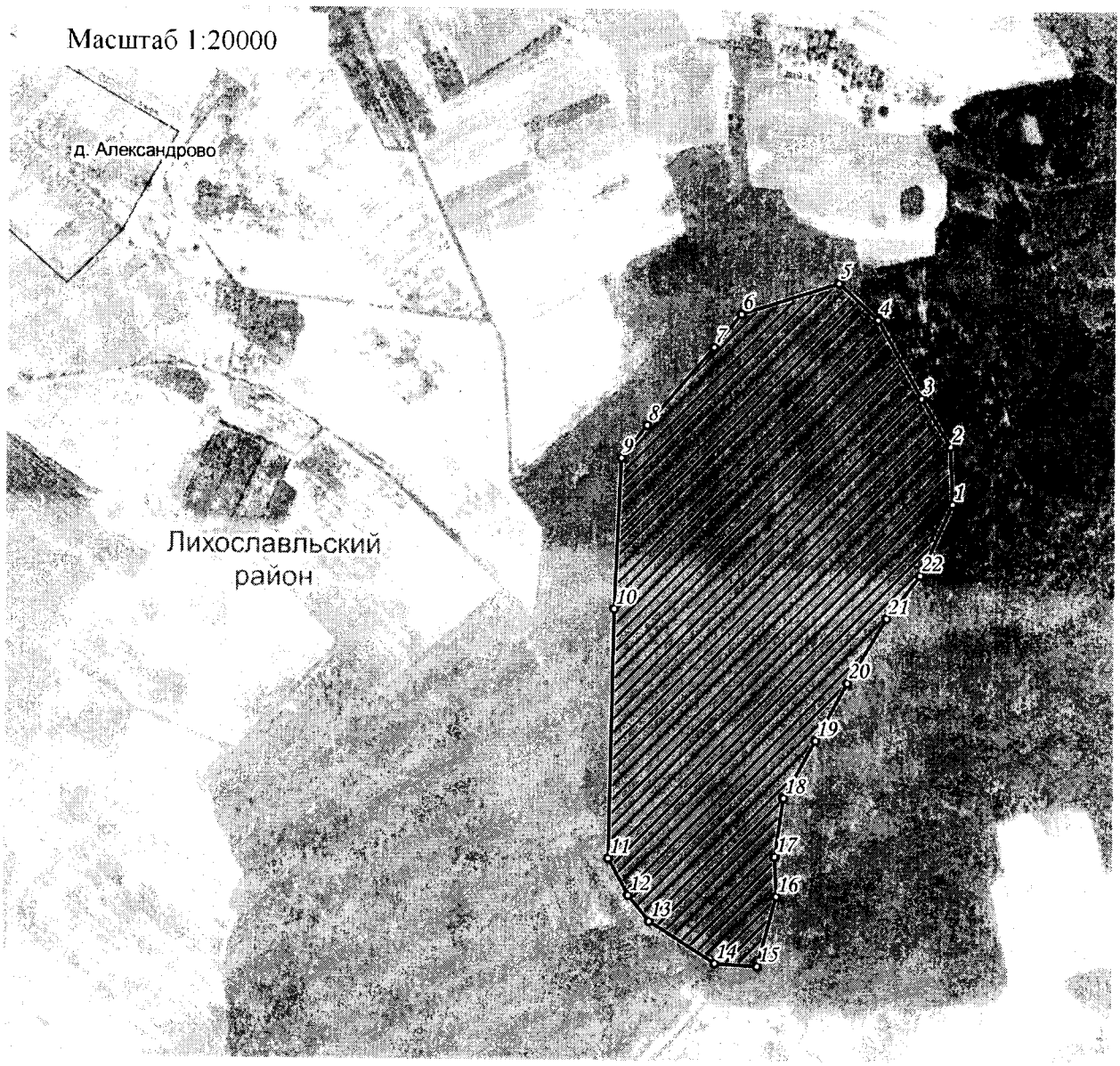

Используемые условные знаки и обозначения:

°24 характерная точка границы объекта

территория объекта

населенные пункты

Примечание. Документ с подписью и оттиском печати (при наличии) лица, составившего описание местоположения границ объекта, предоставляется в орган, осуществляющий государственный кадастровый учет и государственную регистрацию прав.