



## ТВЕРСКАЯ ОБЛАСТЬ

# З А К О Н

**О преобразовании муниципальных образований Тверской области путем объединения поселений, входящих в состав территории муниципального образования Тверской области «Вышневолоцкий район», с городским округом город Вышний Волочек Тверской области и внесении изменений в отдельные законы Тверской области**

Принят Законодательным Собранием  
Тверской области 28 марта 2019 года

### Статья 1

1. Преобразовать муниципальные образования Тверской области, входящие в состав территории муниципального образования Тверской области «Вышневолоцкий район»: городское поселение поселок Красномайский, Борисовское сельское поселение, Горняцкое сельское поселение, Дятловское сельское поселение, Есеновичское сельское поселение, Зеленогорское сельское поселение, Княщинское сельское поселение, Коломенское сельское поселение, Лужниковское сельское поселение, Овсищенское сельское поселение, Садовое сельское поселение, Солнечное сельское поселение, Сорокинское сельское поселение, Терелесовское сельское поселение, Холохоленское сельское поселение (далее – преобразуемые поселения), путем их объединения с городским округом город Вышний Волочек Тверской области.

Установить наименование преобразованного муниципального образования – Вышневолоцкий городской округ Тверской области (далее – Вышневолоцкий городской округ).

Административным центром Вышневолоцкого городского округа является город Вышний Волочек.

2. Преобразование осуществляется по инициативе Собрания депутатов Вышневолоцкого района Тверской области, поддержанной Вышневолоцкой городской Думой, Советами депутатов городского поселения поселок Красномайский, Борисовского сельского поселения, Горняцкого сельского поселения, Дятловского сельского поселения, Есеновичского сельского поселения, Зеленогорского сельского поселения, Княщинского сельского поселения, Коломенского сельского поселения, Лужниковского сельского

поселения, Овсищенского сельского поселения, Садового сельского поселения, Солнечного сельского поселения, Сорокинского сельского поселения, Терелесовского сельского поселения, Холохоленского сельского поселения, и с согласия населения преобразуемых поселений, городского округа город Вышний Волочек Тверской области, Вышневолоцкого района Тверской области, выраженного представительными органами объединяемых поселений, городского округа город Вышний Волочек Тверской области, Вышневолоцкого района Тверской области.

3. Преобразуемые поселения, а также муниципальное образование Тверской области «Вышневолоцкий район» (далее – Вышневолоцкий район) утрачивают статус муниципальных образований со дня вступления в силу настоящего закона.

4. Преобразование муниципальных образований, указанных в части 1 настоящей статьи, не влечет за собой изменения категорий территориальных единиц Тверской области, предусмотренных статьей 6 закона Тверской области от 17.04.2006 № 34-ЗО «Об административно-территориальном устройстве Тверской области» (городские населенные пункты и сельские населенные пункты), для населенных пунктов, входящих в состав территории Вышневолоцкого городского округа.

## Статья 2

1. Преобразование муниципальных образований, указанных в части 1 статьи 1 настоящего закона, влечет за собой увеличение численности избирателей Вышневолоцкого городского округа более чем на 25 процентов, в связи с чем, в соответствии с Федеральным законом от 06.10.2003 № 131-ФЗ «Об общих принципах организации местного самоуправления в Российской Федерации» (далее – Федеральный закон), полномочия Вышневолоцкой городской Думы и главы городского округа город Вышний Волочек Тверской области прекращаются досрочно.

В связи с утратой статуса муниципальных образований полномочия органов местного самоуправления Вышневолоцкого района, преобразуемых поселений прекращаются в сроки, установленные настоящим законом.

2. Муниципальные правовые акты, принятые органами местного самоуправления Вышневолоцкого района, городского округа город Вышний Волочек Тверской области, преобразуемых поселений, которые на день вступления в силу настоящего закона осуществляли полномочия по решению вопросов местного значения на соответствующих территориях, действуют в части, не противоречащей федеральным законам и иным нормативным правовым актам Российской Федерации, Уставу Тверской области, законам и иным нормативным правовым актам Тверской области, а также муниципальным правовым актам органов местного самоуправления Вышневолоцкого городского округа.

3. Органы местного самоуправления Вышневолоцкого городского округа в соответствии со своей компетенцией являются правопреемниками

органов местного самоуправления Вышневолоцкого района, преобразуемых поселений, которые на день вступления в силу настоящего закона осуществляли полномочия по решению вопросов местного значения на соответствующей территории, в отношениях с органами государственной власти Российской Федерации, органами государственной власти субъектов Российской Федерации, органами местного самоуправления, физическими и юридическими лицами. Вопросы правопреемства подлежат урегулированию муниципальными правовыми актами Вышневолоцкого городского округа.

4. До урегулирования муниципальными правовыми актами Вышневолоцкого городского округа вопросов правопреемства в отношении органов местных администраций, муниципальных учреждений, предприятий и организаций, ранее созданных органами местного самоуправления Вышневолоцкого района, преобразуемых поселений, которые на день вступления в силу настоящего закона осуществляли полномочия по решению вопросов местного значения на соответствующей территории, или с их участием, соответствующие органы местных администраций, муниципальные учреждения, предприятия и организации продолжают осуществлять свою деятельность с сохранением их прежней организационно-правовой формы.

### **Статья 3**

Границы Вышневолоцкого городского округа совпадают с границами Вышневолоцкого района на день вступления в силу настоящего закона и включают территории преобразуемых поселений и городского округа город Вышний Волочек Тверской области.

### **Статья 4**

1. В соответствии с законом Тверской области от 14.04.2005 № 61-ЗО «Об установлении наименований органов местного самоуправления муниципальных образований Тверской области» наименование представительного органа Вышневолоцкого городского округа - Дума Вышневолоцкого городского округа.

2. Проведение выборов депутатов Думы Вышневолоцкого городского округа в 2019 году осуществляют территориальная избирательная комиссия города Вышний Волочек, территориальная избирательная комиссия Вышневолоцкого района.

3. Избирательная комиссия Тверской области в течение десяти дней после вступления в силу настоящего закона и в соответствии с Федеральным законом от 12.06.2002 № 67-ФЗ «Об основных гарантиях избирательных прав и права на участие в референдуме граждан Российской Федерации» возлагает полномочия избирательной комиссии, организующей выборы депутатов Думы Вышневолоцкого городского округа в 2019 году, на одну из территориальных избирательных комиссий, предусмотренных частью 2

настоящей статьи.

Территориальная избирательная комиссия, на которую возложены полномочия избирательной комиссии Вышневолоцкого городского округа, назначает выборы депутатов Думы Вышневолоцкого городского округа в 2019 году и осуществляет иные полномочия избирательной комиссии Вышневолоцкого городского округа.

4. Схема избирательных округов для проведения выборов депутатов Думы Вышневолоцкого городского округа в 2019 году определяется в соответствии с требованиями законодательства организующей выборы избирательной комиссией и утверждается ею не позднее чем через пять дней со дня официального опубликования решения о назначении выборов.

Для проведения выборов депутатов Думы Вышневолоцкого городского округа в 2019 году утверждается схема одномандатных избирательных округов.

## Статья 5

Внести в закон Тверской области от 18.01.2005 № 4-ЗО «Об установлении границ муниципальных образований Тверской области и наделении их статусом городских округов, муниципальных районов» (с изменениями, внесенными законами Тверской области от 18.09.2006 № 88-ЗО, от 24.07.2012 № 65-ЗО, от 24.12.2014 № 111-ЗО, от 30.12.2014 № 126-ЗО, от 01.04.2015 № 26-ЗО, от 18.11.2015 № 103-ЗО, от 07.12.2015 № 117-ЗО, от 17.04.2017 № 27-ЗО, от 18.07.2017 № 40-ЗО, от 07.04.2018 № 16-ЗО, от 07.04.2018 № 17-ЗО) следующие изменения:

- а) пункт 1 статьи 1 изложить в следующей редакции:  
«1) Вышневолоцкий городской округ с административным центром город Вышний Волочек (приложения 1 и 1<sup>1</sup>);»;
- б) пункт 6 статьи 2 признать утратившим силу;
- в) приложение 1 изложить в новой редакции согласно приложению 1 к настоящему закону;
- г) дополнить приложением 1<sup>1</sup> согласно приложению 2 к настоящему закону;
- д) в приложениях 5<sup>2</sup>, 9 слова «Вышневолоцкий район» заменить словами «Вышневолоцкий городской округ»;
- е) приложение 11 признать утратившим силу;
- ж) в приложениях 22, 25, 36, 38, 41 слова «Вышневолоцкий район» заменить словами «Вышневолоцкий городской округ».

## Статья 6

Внести в статью 20 закона Тверской области от 17.04.2006 № 34-ЗО «Об административно-территориальном устройстве Тверской области» (с изменениями, внесенными законами Тверской области от 20.07.2012 № 64-ЗО, от 07.12.2012 № 111-ЗО, от 07.12.2015 № 117-ЗО, от 17.04.2017



№ 27-ЗО, от 07.04.2018 № 17-ЗО) следующие изменения:

в пункте 2 части 3 слова «Вышний Волочек,» исключить;

часть 3<sup>1</sup> изложить в следующей редакции:

«3<sup>1</sup>. Объекты административно-территориального устройства - город Вышний Волочек и иные населенные пункты, входящие в состав территории муниципального образования Тверской области Вышневолоцкий городской округ, город Кашин и иные населенные пункты, входящие в состав территории муниципального образования Тверской области Кашинский городской округ, город Нелидово и иные населенные пункты, входящие в состав территории муниципального образования Тверской области Нелидовский городской округ, город Осташков и иные населенные пункты, входящие в состав территории муниципального образования Тверской области Осташковский городской округ, город Удомля и иные населенные пункты, входящие в состав территории муниципального образования Тверской области Удомельский городской округ в соответствии с законом Тверской области от 18.01.2005 № 4-ЗО «Об установлении границ муниципальных образований Тверской области и наделении их статусом городских округов, муниципальных районов», соответствуют категории административно-территориальной единицы «округ».

Объекты административно-территориального устройства – город Вышний Волочек, город Кашин, город Нелидово, город Осташков и город Удомля - соответствуют категории территориальной единицы «город» (город окружного значения).».

## Статья 7

1. Со дня вступления в силу настоящего закона и до 1 января 2020 года устанавливается переходный период.

2. До формирования Думы Вышневолоцкого городского округа и избрания главы Вышневолоцкого городского округа полномочия по решению вопросов местного значения на соответствующих территориях в соответствии со статьей 16 Федерального закона в пределах своей компетенции осуществляют соответственно представительные органы и главы Вышневолоцкого района, городского округа город Вышний Волочек Тверской области, преобразуемых поселений.

3. Полномочия представительных органов Вышневолоцкого района, городского округа город Вышний Волочек Тверской области, преобразуемых поселений прекращаются досрочно со дня начала работы Думы Вышневолоцкого городского округа.

Полномочия глав Вышневолоцкого района, городского округа город Вышний Волочек Тверской области, преобразуемых поселений прекращаются в день вступления в должность избранного главы Вышневолоцкого городского округа.

Полномочия администраций Вышневолоцкого района, преобразуемых поселений прекращаются в день завершения процедуры ликвидации юридического лица, но не ранее 1 января 2020 года.

Полномочия Контрольно-счетной палаты Вышневолоцкого района прекращаются не позднее 1 января 2020 года.

4. Полномочия, связанные с исполнением бюджетов муниципальных образований, утративших статус, до 1 января 2020 года осуществляются администрациями Вышневолоцкого района, преобразуемых поселений по соответствующему муниципальному образованию.

5. Составление, рассмотрение и утверждение отчетов об исполнении бюджетов утративших статус муниципальных образований за 2019 год осуществляются органами местного самоуправления Вышневолоцкого городского округа отдельно по каждому муниципальному образованию.

### **Статья 8**

Признать утратившими силу:

1) закон Тверской области от 28.02.2005 № 22-ЗО «Об установлении границ муниципальных образований, входящих в состав территории муниципального образования Тверской области «Вышневолоцкий район», и наделении их статусом городского, сельского поселения»;

2) статью 3 закона Тверской области от 06.06.2006 № 52-ЗО «О внесении изменений в отдельные законы Тверской области, регулирующие вопросы установления границ муниципальных образований Тверской области»;

3) закон Тверской области от 13.07.2009 № 59-ЗО «О внесении изменений в закон Тверской области «Об установлении границ муниципальных образований, входящих в состав территории муниципального образования Тверской области «Вышневолоцкий район», и наделении их статусом городского, сельского поселения»;

4) закон Тверской области от 09.11.2010 № 89-ЗО «О внесении изменения в статью 2 закона Тверской области «Об установлении границ муниципальных образований, входящих в состав территории муниципального образования Тверской области «Вышневолоцкий район», и наделении их статусом городского, сельского поселения».

### **Статья 9**

Настоящий закон вступает в силу по истечении 10 дней со дня его официального опубликования.

Губернатор Тверской области

Тверь  
02 апреля 2019 года  
№ 13-ЗО



И.М. Руденя

Приложение 1  
к закону Тверской области «О преобразовании  
муниципальных образований Тверской области путем  
объединения поселений, входящих в состав территории  
муниципального образования Тверской области  
«Вышневолоцкий район», с городским округом город  
Вышний Волочек Тверской области и внесении  
изменений в отдельные законы Тверской области»

«Приложение 1  
к закону Тверской области от 18.01.2005 № 4-ЗО  
«Об установлении границ муниципальных образований  
Тверской области и наделении их статусом  
городских округов, муниципальных районов»

**ПЕРЕЧЕНЬ**  
населенных пунктов Вышневолоцкого городского округа

Наименование городского округа (численность населения)	Населенные пункты в составе Вышневолоцкого городского округа	
	Городские населенные пункты	Сельские населенные пункты
Вышневолоцкий городской округ (69887)	1. г. Вышний Волочек 2. пгт Красномайский	1. дер. Агрухино 2. дер. Агрызково 3. дер. Акшонтово 4. ж.-д. ст. Академическая 5. пос. Академический 6. дер. Александровка 7. дер. Александровка 8. с. Алексеевское 9. дер. Антипково 10. дер. Артюхино 11. дер. Афимьино 12. дер. Бахмара 13. дер. Башково 14. дер. Белавино 15. дер. Белое 16. пос. Белый Омут 17. пос. Бельский 18. дер. Беньково

		<p>19.дер. Бережок 20.дер. Березино 21.дер. Березка 22.дер. Бибиково 23.дер. Благодать 24.пос. Благодать 25.дер. Бобровец 26.дер. Боброво 27.дер. Богайкино 28.дер. Богатково 29.дер. Болдырево 30.н.п. Больница Участковая 31.дер. Большие Малошевины 32.дер. Большой Городок 33.дер. Бор 34.дер. Борисково 35.дер. Борисково 36.пос. Борисовский 37.дер. Борки 38.дер. Бор-Космыниха 39.дер. Боровно 40.дер. Борьково 41.дер. Бронница 42.дер. Брылево 43.дер. Буславля 44.дер. Бухолово 45.дер. Быстрое 46.дер. Валентиновка 47.дер. Василево 48.дер. Васильево 49.дер. Вели 50.дер. Великий Двор 51.дер. Веретье 52.дер. Веселёво 53.н.п. Ветучасток 54.дер. Ветча 55.дер. Владычно 56.дер. Власовка 57.дер. Войбутская Гора 58.дер. Волково 59.дер. Волошно 60.дер. Выходцы 61.дер. Вязьмиха 62.дер. Гаврилово</p>
--	--	---

		<p>63.дер. Галкино 64.дер. Гарусово 65.дер. Гарусово 66.дер. Гирино 67.дер. Гирино 68.дер. Глебово 69.дер. Глебцово 70.дер. Глубокое 71.дер. Головкино 72.дер. Голубница 73.дер. Горбово 74.пос. Горелышево 75.дер. Горка 76.дер. Горка 77.пос. Горняк 78.дер. Горончарово 79.дер. Горчель 80.дер. Граница 81.дер. Гряды 82.пос. Гуровичи 83.дер. Данильцево 84.дер. Деревково 85.н.п. Детский Дом № 1 86.дер. Дивинец 87.дер. Дмитровка 88.дер. Добрецово 89.дер. Домославль 90.пос. Дорки 91.дер. Дорниково 92.дер. Доруха 93.дер. Дроздово 94.дер. Дубровка 95.дер. Дуброво 96.дер. Дуброво 97.дер. Дудиха 98.дер. Дунай 99.дер. Дуплево 100. дер. Дятлово 101. дер. Елизаветино 102. дер. Елизаровка 103. ж.-д. ст. Елизаровка 104. дер. Еляково 105. дер. Емельянова Горка 106. дер. Ермаково</p>
--	--	--

- |  |  |                         |
|--|--|-------------------------|
|  |  | 107. дер. Ермолкино     |
|  |  | 108. с. Есеновичи       |
|  |  | 109. дер. Ескино        |
|  |  | 110. дер. Жальцы        |
|  |  | 111. пос. Железняк      |
|  |  | 112. дер. Желниха       |
|  |  | 113. дер. Жилотково     |
|  |  | 114. дер. Житово        |
|  |  | 115. п. Жуково          |
|  |  | 116. дер. Заборовье     |
|  |  | 117. дер. Заборье       |
|  |  | 118. дер. Залучье       |
|  |  | 119. дер. Заполье       |
|  |  | 120. дер. Заречье       |
|  |  | 121. дер. Заход         |
|  |  | 122. дер. Зашишевы      |
|  |  | 123. пос. Зеленогорский |
|  |  | 124. дер. Зеленцово     |
|  |  | 125. пос. Зелёный       |
|  |  | 126. дер. Иванково      |
|  |  | 127. дер. Иванково      |
|  |  | 128. дер. Иваньково     |
|  |  | 129. дер. Игнатиха      |
|  |  | 130. дер. Иевцево       |
|  |  | 131. дер. Ильинское     |
|  |  | 132. дер. Калиты        |
|  |  | 133. дер. Камушки       |
|  |  | 134. дер. Карзово       |
|  |  | 135. дер. Кишарино      |
|  |  | 136. дер. Княщины       |
|  |  | 137. дер. Кожакино      |
|  |  | 138. дер. Кожино        |
|  |  | 139. дер. Колмаково     |
|  |  | 140. дер. Колокольня    |
|  |  | 141. с. Коломно         |
|  |  | 142. дер. Колотово      |
|  |  | 143. дер. Константиныха |
|  |  | 144. дер. Королево      |
|  |  | 145. дер. Коростово     |
|  |  | 146. дер. Космыниха     |
|  |  | 147. дер. Кочеево       |
|  |  | 148. дер. Красная Горка |
|  |  | 149. пос. Красная Заря  |
|  |  | 150. дер. Красное       |

		151. дер. Красный Городок
		152. дер. Кресилово
		153. дер. Кривцово
		154. дер. Кривцово
		155. дер. Круглица
		156. дер. Крутец
		157. дер. Крутец
		158. дер. Кузлово
		159. дер. Кузнецово
		160. дер. Кузнечиха
		161. дер. Кукаркино
		162. дер. Кулотино
		163. пос. Кунинский
		164. дер. Курское
		165. дер. Лаврово
		166. дер. Ладыгино
		167. дер. Лахново
		168. дер. Лебединец
		169. дер. Лебзово
		170. ж.-д. ст. Леонтьево
		171. дер. Липино
		172. дер. Липовец
		173. дер. Лисково
		174. дер. Литвиново
		175. дер. Лужниково
		176. дер. Лукино
		177. дер. Лутково
		178. дер. Лютивля
		179. дер. Лядины
		180. дер. Лялино
		181. дер. Ляпуниха
		182. дер. Мазово
		183. дер. Макарьино
		184. дер. Малая Емельянова Горка
		185. дер. Малое Гудобино
		186. дер. Малое Хребтово
		187. дер. Малый Городок
		188. дер. Мальцево
		189. дер. Мануйлово
		190. дер. Маньково
		191. дер. Мартус
		192. дер. Матеево
		193. дер. Медведево

- |  |  |  |
|--|--|--|
|  |  | 194. дер. Межник<br>195. дер. Межуиха<br>196. дер. Михайлово<br>197. дер. Мошково<br>198. дер. Мякишево<br>199. дер. Находно<br>200. дер. Ненорово<br>201. дер. Нива 1<br>202. дер. Нивище<br>203. дер. Никиткино<br>204. дер. Никифорково<br>205. дер. Никифорово<br>206. дер. Николаевское<br>207. дер. Никулино<br>208. дер. Новины<br>209. дер. Новое Котчище<br>210. дер. Новое Курово<br>211. дер. Новое Почвино<br>212. дер. Новое Село<br>213. пос. Новый<br>214. дер. Ножкино<br>215. дер. Норфино<br>216. дер. Облино<br>217. дер. Обradoво<br>218. дер. Овинники<br>219. дер. Овсище<br>220. пос. Овсище<br>221. дер. Озеряево<br>222. пос. Октябрьский<br>223. дер. Олохово<br>224. пос. Осеченка<br>225. с. Осечно<br>226. дер. Осиновик<br>227. дер. Осовец<br>228. дер. Остров<br>229. н. п. Отдельный Дом<br>Дачи Художников<br>230. дер. Очеп<br>231. дер. Павлово<br>232. дер. Падальцево<br>233. дер. Паньково<br>234. дер. Пашино<br>235. дер. Пашино<br>236. дер. Первитино |
|--|--|--|



		237. дер. Перерва 238. дер. Пестово 239. дер. Петрилово 240. дер. Петровка 241. дер. Петрово 242. дер. Печниково 243. дер. Плотишно 244. дер. Подберезье 245. дер. Подол 246. дер. Подольховец 247. дер. Подшевелиха 248. дер. Полицкое 249. дер. Почеп 250. дер. Починок 251. дер. Починок 252. дер. Починок 253. пос. Пригородный 254. пос. Приозёрный 255. дер. Прохово 256. дер. Прямик 257. дер. Пугино 258. пос. Пугино 259. дер. Пуйга 260. дер. Пустынь 261. дер. Рагозино 262. дер. Ратмирово 263. дер. Рвеница 264. дер. Редькино 265. дер. Речка 266. дер. Рог 267. дер. Рогачёво 268. пос. Рудневка 269. дер. Русская Гора 270. пос. Рученая 271. дер. Рыскино 272. дер. Рябиница 273. пос. Рябиновка 2-я 274. дер. Ряд 275. пос. Садовый 276. дер. Салпа 277. дер. Сандилово 278. дер. Семкино 279. дер. Сергеевское 280. пос. Серебряники
--	--	--

- |  |  |                           |
|--|--|---------------------------|
|  |  | 281. дер. Ситниково       |
|  |  | 282. дер. Смородино       |
|  |  | 283. дер. Смотрово        |
|  |  | 284. пос. Солнечный       |
|  |  | 285. дер. Сопино          |
|  |  | 286. дер. Сороки          |
|  |  | 287. дер. Сорочиха        |
|  |  | 288. дер. Старое          |
|  |  | 289. дер. Старое          |
|  |  | 290. дер. Старое Котчище  |
|  |  | 291. дер. Старое Курово   |
|  |  | 292. дер. Старое Почвино  |
|  |  | 293. дер. Столпниково     |
|  |  | 294. дер. Стройково       |
|  |  | 295. дер. Сухинино        |
|  |  | 296. дер. Сухохлебово     |
|  |  | 297. дер. Сушино          |
|  |  | 298. дер. Табошево        |
|  |  | 299. дер. Тверстянка      |
|  |  | 300. дер. Теплое          |
|  |  | 301. дер. Терелесово      |
|  |  | 302. пос. Терелесовский   |
|  |  | 303. дер. Терпигорево     |
|  |  | 304. дер. Третниково      |
|  |  | 305. пос. Трудовой        |
|  |  | 306. дер. Труфаниха       |
|  |  | 307. дер. Тубосс          |
|  |  | 308. дер. Тубосская Горка |
|  |  | 309. дер. Улиткино        |
|  |  | 310. дер. Усаново         |
|  |  | 311. дер. Ухаб            |
|  |  | 312. дер. Федово          |
|  |  | 313. дер. Федово          |
|  |  | 314. дер. Федориха        |
|  |  | 315. дер. Фёдоров Двор    |
|  |  | 316. дер. Фенютиха        |
|  |  | 317. дер. Фефелово        |
|  |  | 318. дер. Фешино          |
|  |  | 319. дер. Филатиха        |
|  |  | 320. дер. Финдиряево      |
|  |  | 321. дер. Хвошно          |
|  |  | 322. дер. Холохолёнка     |
|  |  | 323. дер. Хорево          |
|  |  | 324. дер. Хребтово        |

		325. дер. Цибульская Горка 326. дер. Чеполшево 327. дер. Черенцово 328. дер. Чёрная Грязь 329. дер. Чистяки 330. дер. Шелемиха 331. дер. Шепелькино 332. пос. Шилов 333. дер. Широково 334. дер. Ширяево 335. дер. Шитовичи 336. дер. Шитово 337. дер. Шихино 338. дер. Шубино 339. дер. Шунково 340. дер. Щемелево 341. дер. Юняхино 342. дер. Язвиха 343. дер. Язвы 344. дер. Яковлево 345. дер. Ящины
--	--	--

Приложение 2

к закону Тверской области «О преобразовании  
муниципальных образований Тверской области  
путем объединения поселений, входящих в состав  
территории муниципального образования Тверской  
области «Вышневолоцкий район», с городским округом  
город Вышний Волочек Тверской области и внесении  
изменений в отдельные законы Тверской области»

«Приложение 1<sup>1</sup>

к закону Тверской области от 18.01.2005 № 4-ЗО  
«Об установлении границ муниципальных образований  
Тверской области и наделении их статусом  
городских округов, муниципальных районов»

## 1. Описание границ

### Описание границы между муниципальными образованиями Тверской области Вышневолоцкий городской округ и Максатихинский район от узловой точки № 4032 до узловой точки № 1

Граница между муниципальными образованиями Тверской области Вышневолоцкий городской округ и Максатихинский район начинается от узловой точки № 4032, находящейся на стыке границ муниципальных образований Тверской области Вышневолоцкий городской округ, Удомельский городской округ и Максатихинский район, с географическими координатами (далее также – координаты)  $57^{\circ}41'19''$  северной широты и  $35^{\circ}21'09''$  восточной долготы.

От этой узловой точки граница проходит в северном направлении до точки № 4033 с географическими координатами  $57^{\circ}41'29''$  северной широты и  $35^{\circ}21'08''$  восточной долготы, от точки № 4033 граница, последовательно меняя направление с юго-восточного на северо-восточное, проходит через точки с координатами:

№ 4036  $57^{\circ}41'20''$  северной широты и  $35^{\circ}22'00''$  восточной долготы,

№ 4039  $57^{\circ}41'30''$  северной широты и  $35^{\circ}22'43''$  восточной долготы,

№ 4042  $57^{\circ}41'25''$  северной широты и  $35^{\circ}24'37''$  восточной долготы до узловой точки № 1, расположенной на стыке границ муниципальных образований Тверской области Спировский район, Вышневолоцкий городской округ и Максатихинский район, с географическими координатами  $57^{\circ}41'22''$  северной широты и  $35^{\circ}25'19''$  восточной долготы.

**Описание границы между муниципальными образованиями Тверской области Вышневолоцкий городской округ и Спировский район от узловой точки № 1 до узловой точки № 1418**

Граница между муниципальными образованиями Тверской области Вышневолоцкий городской округ и Спировский район начинается от узловой точки № 1, находящейся на стыке границ муниципальных образований Тверской области Спировский район, Вышневолоцкий городской округ и Максатихинский район, с географическими координатами 57°41'22" северной широты и 35°25'19" восточной долготы.

От этой узловой точки граница проходит в юго-западном направлении через точки с географическими координатами:

№ 8 57°40'07" северной широты и 35°24'25" восточной долготы,

№ 10 57°40'08" северной широты и 35°24'02" восточной долготы,

№ 16 57°39'50" северной широты и 35°23'60" восточной долготы, далее, не меняя направления, граница проходит через точку № 22 с географическими координатами 57°39'30" северной широты и 35°22'43" восточной долготы, расположенную в северо-восточном углу квартала № 1 Торжокского лесничества Раменского участкового лесничества, затем, огибая границы этого квартала с западной стороны, достигает южного угла этого квартала в точке № 80 с географическими координатами 57°38'31" северной широты и 35°21'45" восточной долготы, здесь граница принимает южное направление и проходит через точку № 90 с географическими координатами 57°38'05" северной широты и 35°21'26" восточной долготы, расположенную в северо-восточном углу квартала № 62 Торжокского лесничества Раменского участкового лесничества. Далее граница принимает общее западное направление, проходит по северо-западным и северо-восточным границам кварталов №№ 62, 61, 60, 68, 59, 57, 56, 55, 54, 58, 53, 49, 50, 51, 48, 47, 46, 45, 38, 35, 34, 36, 41, 40 Торжокского лесничества Раменского участкового лесничества до точки № 471 с географическими координатами 57°36'28" северной широты и 35°03'44" восточной долготы, затем граница принимает общее юго-западное направление и проходит через точки с географическими координатами:

№ 472 57°36'32" северной широты и 35°03'41" восточной долготы,

№ 476 57°36'24" северной широты и 35°02'45" восточной долготы,

№ 477 57°36'40" северной широты и 35°02'29" восточной долготы,

№ 478 57°36'42" северной широты и 35°02'19" восточной долготы,

№ 479 57°36'33" северной широты и 35°02'08" восточной долготы,

№ 482 57°36'12" северной широты и 35°02'09" восточной долготы,

№ 488 57°36'09" северной широты и 35°00'23" восточной долготы,

№ 490 57°35'57" северной широты и 35°00'24" восточной долготы,

№ 496 57°35'25" северной широты и 35°00'12" восточной долготы,

№ 500 57°34'50" северной широты и 35°00'20" восточной долготы,

№ 503 57°34'39" северной широты и 35°00'35" восточной долготы,

№ 506 57°34'28" северной широты и 35°00'27" восточной долготы,

№ 511 57°33'34" северной широты и 35°00'21" восточной долготы,  
 № 519 57°33'04" северной широты и 34°59'47" восточной долготы,  
 № 557 57°32'37" северной широты и 35°00'07" восточной долготы,  
 № 559 57°32'33" северной широты и 35°00'00" восточной долготы,  
 № 561 57°32'36" северной широты и 34°59'41" восточной долготы,  
 № 563 57°32'21" северной широты и 34°59'24" восточной долготы,  
 № 570 57°32'15" северной широты и 34°57'04" восточной долготы,  
 № 573 57°30'42" северной широты и 34°57'07" восточной долготы.

От точки № 573, не меняя направления, граница пересекает Октябрьскую железную дорогу направления «Москва – Санкт-Петербург» в точках с географическими координатами:

№ 587 57°29'09" северной широты и 34°53'48" восточной долготы,

№ 588 57°29'08" северной широты и 34°53'45" восточной долготы и далее проходит по восточным границам кварталов №№ 121, 122, 123 Фировского лесничества Осеченского участкового лесничества до точки № 600 с координатами 57°27'18" северной широты и 34°51'27" восточной долготы, далее граница идет в юго-западном направлении до точки № 605 с координатами 57°26'47" северной широты и 34°49'29" восточной долготы, затем проходит в юго-восточном направлении до точки № 608 с координатами 57°26'09" северной широты и 34°49'42" восточной долготы, расположенной по середине реки Тверца, затем проходит по середине реки Тверца и впадающего в нее безымянного ручья до точки № 681 с координатами 57°25'24" северной широты и 34°49'53" восточной долготы, далее, не меняя направления, граница проходит через точки с географическими координатами:

№ 686 57°24'52" северной широты и 34°50'23" восточной долготы,

№ 688 57°24'39" северной широты и 34°50'10" восточной долготы,

№ 694 57°24'10" северной широты и 34°50'18" восточной долготы,

№ 705 57°23'21" северной широты и 34°49'03" восточной долготы,

№ 718 57°22'52" северной широты и 34°49'22" восточной долготы,

№ 722 57°22'51" северной широты и 34°48'55" восточной долготы.

От точки № 722 граница проходит по середине ручья Пестовский до точки № 799 с координатами 57°21'48" северной широты и 34°47'35" восточной долготы, далее граница проходит в юго-западном направлении через точки с географическими координатами:

№ 802 57°21'42" северной широты и 34°47'20" восточной долготы,

№ 804 57°21'28" северной широты и 34°47'26" восточной долготы,

№ 811 57°21'03" северной широты и 34°46'49" восточной долготы,

№ 818 57°20'53" северной широты и 34°45'53" восточной долготы,

№ 824 57°21'07" северной широты и 34°45'38" восточной долготы,

№ 827 57°21'07" северной широты и 34°45'07" восточной долготы,

№ 831 57°20'45" северной широты и 34°45'14" восточной долготы до точки № 834 с координатами 57°20'36" северной широты и 34°44'37" восточной долготы, расположенной на середине реки Вешня.

От этой точки граница проходит по середине реки Вешня, дальше по середине реки Шегра до точки № 1307 с координатами 57°19'33" северной широты и 34°37'45" восточной долготы, далее граница принимает юго-восточное направление, проходит через точки с географическими координатами:

№ 1313 57°18'58" северной широты и 34°37'29" восточной долготы,  
 № 1326 57°18'04" северной широты и 34°38'48" восточной долготы,  
 № 1327 57°17'58" северной широты и 34°38'46" восточной долготы,  
 № 1329 57°17'50" северной широты и 34°38'14" восточной долготы до точки № 1344 с координатами 57°16'23" северной широты и 34°38'49" восточной долготы, от точки № 1344 граница проходит по ручью Крутому через точку № 1412 с координатами 57°15'37" северной широты и 34°38'47" восточной долготы до узловой точки № 1418, расположенной на стыке границ муниципальных образований Тверской области Вышневолоцкий городской округ, Спировский район и Торжокский район, с географическими координатами 57°15'05" северной широты и 34°38'42" восточной долготы.

**Описание границы между муниципальными образованиями  
 Тверской области Вышневолоцкий городской округ и Торжокский  
 район от узловой точки № 1418 до узловой точки № 1575**

Граница между муниципальными образованиями Тверской области Вышневолоцкий городской округ и Торжокский район начинается от узловой точки № 1418, находящейся на стыке границ муниципальных образований Тверской области Вышневолоцкий городской округ, Спировский район и Торжокский район, с географическими координатами 57°15'05" северной широты и 34°38'42" восточной долготы.

От этой узловой точки граница проходит в северо-западном направлении через точки с географическими координатами:

№ 1423 57°15'13" северной широты и 34°37'55" восточной долготы,  
 № 1430 57°14'42" северной широты и 34°37'32" восточной долготы,  
 № 1437 57°14'27" северной широты и 34°35'01" восточной долготы,  
 № 1440 57°14'14" северной широты и 34°34'33" восточной долготы,  
 № 1442 57°14'06" северной широты и 34°34'27" восточной долготы,  
 № 1443 57°14'09" северной широты и 34°34'12" восточной долготы,  
 № 1451 57°13'42" северной широты и 34°33'41" восточной долготы,  
 № 1452 57°13'42" северной широты и 34°33'22" восточной долготы,  
 далее граница принимает общее северо-западное направление, проходит через точки с географическими координатами:  
 № 1459 57°14'02" северной широты и 34°32'47" восточной долготы,  
 № 1462 57°13'56" северной широты и 34°32'24" восточной долготы,  
 № 1474 57°14'49" северной широты и 34°31'58" восточной долготы,  
 № 1478 57°15'17" северной широты и 34°32'26" восточной долготы,  
 № 1488 57°15'59" северной широты и 34°31'02" восточной долготы.

От точки № 1488 граница идет в юго-западном направлении через точку № 1491 с координатами 57°15'46" северной широты и 34°30'08" восточной долготы до точки № 1502 с координатами 57°15'48" северной широты и 34°28'29" восточной долготы, расположенной по середине реки Оскомля, далее граница идет по середине реки Оскомля до северной границы квартала № 60 Фировского лесничества Заборовского участкового лесничества, в точке № 1528 с координатами 57°15'10" северной широты и 34°27'46" восточной долготы граница поворачивает на восток, затем проходит по восточным и южным границам кварталов №№ 60, 62 Фировского лесничества Заборовского участкового лесничества до узловой точки № 1575, расположенной на стыке границ муниципальных образований Тверской области Вышневолоцкий городской округ, Торжокский район и Кувшиновский район, с географическими координатами 57°13'60" северной широты и 34°25'37" восточной долготы.

**Описание границы между муниципальными образованиями  
Тверской области Вышневолоцкий городской округ и Кувшиновский  
район от узловой точки № 1575 до узловой точки № 2114**

Граница между муниципальными образованиями Тверской области Вышневолоцкий городской округ и Кувшиновский район начинается от узловой точки № 1575, находящейся на стыке границ муниципальных образований Тверской области Вышневолоцкий городской округ, Торжокский район и Кувшиновский район, с географическими координатами 57°13'60" северной широты и 34°25'37" восточной долготы.

От этой узловой точки граница проходит в северо-западном направлении по западным границам кварталов №№ 62, 61, 59, по южным границам кварталов №№ 57, 54, западной и южной границам квартала № 53 Фировского лесничества Заборовского участкового лесничества до точки № 1624 с географическими координатами 57°16'11" северной широты и 34°21'56" восточной долготы, расположенной в северо-западном углу квартала № 53.

Далее, меняя направление на юго-западное, граница проходит до точки № 1625 с координатами 57°16'08" северной широты и 34°21'41" восточной долготы, расположенной в юго-восточном углу квартала № 67.

От точки № 1625, не меняя направления, граница проходит по восточным границам кварталов №№ 67, 68, 70, 71, 74 Фировского лесничества Заборовского участкового лесничества до точки № 1684 с координатами 57°13'05" северной широты и 34°18'21" восточной долготы, находящейся в южном углу квартала № 74 Фировского лесничества Заборовского участкового лесничества.

От точки № 1684 граница проходит в северо-западном направлении по западным границам кварталов №№ 74, 72 до точки № 1701 с координатами 57°14'35" северной широты и 34°17'39" восточной долготы, расположенной в



северо-западном углу квартала № 72 Фировского лесничества Заборовского участкового лесничества.

Далее, не меняя направления, граница проходит до точки № 1704 с координатами  $57^{\circ}14'51''$  северной широты и  $34^{\circ}17'15''$  восточной долготы, идет по реке Коростовка до точки № 1856 с координатами  $57^{\circ}14'31''$  северной широты и  $34^{\circ}16'22''$  восточной долготы, затем от точки № 1856 граница проходит в северо-западном направлении до точки № 1859 с координатами  $57^{\circ}14'38''$  северной широты и  $34^{\circ}16'00''$  восточной долготы и далее граница между указанными муниципальными образованиями идет в юго-западном направлении по южной границе кварталов №№ 117, 115 Фировского лесничества Есеновического участкового лесничества до точки № 1863 с координатами  $57^{\circ}14'28''$  северной широты и  $34^{\circ}14'04''$  восточной долготы.

От точки № 1863 граница, не меняя направления, пересекает автодорогу «Есеновичи-Борзыни», затем ручей Старский и проходит до точки № 1874 с координатами  $57^{\circ}13'60''$  северной широты и  $34^{\circ}12'49''$  восточной долготы.

От точки № 1874 граница проходит в северо-западном направлении до точки № 1879 с координатами  $57^{\circ}14'01''$  северной широты и  $34^{\circ}12'14''$  восточной долготы.

От точки № 1879 граница принимает юго-западное направление, проходит через точку № 1882 с координатами  $57^{\circ}13'51''$  северной широты и  $34^{\circ}12'06''$  восточной долготы, расположенную в северо-восточном углу квартала № 118 Фировского лесничества Есеновического участкового лесничества, огибает кварталы №№ 118, 120, 119 Фировского лесничества Есеновического участкового лесничества до точки № 1918 с координатами  $57^{\circ}13'41''$  северной широты и  $34^{\circ}10'28''$  восточной долготы.

От точки № 1918 граница проходит общим направлением на запад до точки № 1922 с координатами  $57^{\circ}13'39''$  северной широты и  $34^{\circ}09'22''$  восточной долготы, затем граница меняет направление на юго-восточное до точки № 1923 с координатами  $57^{\circ}13'33''$  северной широты и  $34^{\circ}09'29''$  восточной долготы и идет в северо-западном направлении до точки № 1926 с координатами  $57^{\circ}13'37''$  северной широты и  $34^{\circ}08'31''$  восточной долготы.

От точки № 1926 граница проходит в западном направлении по южным границам кварталов №№ 114, 112, 111, 110, 109, 103 Фировского лесничества Есеновического участкового лесничества до узловой точки № 2114, находящейся на стыке границ муниципальных образований Тверской области Фировский район, Вышневолоцкий городской округ и Кувшиновский район, с географическими координатами  $57^{\circ}14'32''$  северной широты и  $34^{\circ}01'32''$  восточной долготы.

**Описание границы между муниципальными образованиями Тверской области  
Вышневолоцкий городской округ и Фировский район  
от узловой точки № 2114 до узловой точки № 2466**

Граница между муниципальными образованиями Тверской области Вышневолоцкий городской округ и Фировский район начинается от узловой точки № 2114, находящейся на стыке границ Фировского района, Вышневолоцкого городского округа и Кувшиновского района, с географическими координатами 57°14'32" северной широты и 34°01'32" восточной долготы.

От узловой точки № 2114 граница проходит в северо-восточном направлении по восточной стороне квартала № 103 Фировского лесничества Есеновического участкового лесничества до точки № 2117 с географическими координатами 57°15'22" северной широты и 34°01'60" восточной долготы.

От точки № 2117 граница не меняет направление и проходит по западной границе квартала № 98, затем граница принимает юго-западное направление и идет по южным границам кварталов №№ 98, 97, 96, затем по западной границе квартала № 94, огибает с запада, юга и востока квартал № 95, идет по восточной границе квартала № 94, затем граница принимает северо-западное направление и проходит по южным границам кварталов №№ 87, 80, 79, 71, северной и западной границе кварталов №№ 71, 64, 65 Фировского лесничества Есеновического участкового лесничества до точки № 2178 с географическими координатами 57°18'31" северной широты и 33°57'06" восточной долготы.

Далее граница продолжает идти в северо-западном направлении до точки № 2181 с географическими координатами 57°18'56" северной широты и 33°56'41" восточной долготы, затем меняет направление на северо-восточное и проходит по точкам с координатами:

№ 2188 57°19'21" северной широты и 33°57'56" восточной долготы,

№ 2191 57°19'42" северной широты и 33°58'06" восточной долготы.

От точки № 2191 граница проходит по середине реки Белая до точки № 2248 с географическими координатами 57°20'17" северной широты и 33°58'17" восточной долготы.

От точки № 2248, поочередно меняя направление с юго-западного на северо-западное, граница проходит через точки с географическими координатами:

№ 2251 57°20'30" северной широты и 33°57'13" восточной долготы,

№ 2255 57°20'24" северной широты и 33°56'35" восточной долготы,

№ 2262 57°20'56" северной широты и 33°55'32" восточной долготы,

№ 2263 57°20'45" северной широты и 33°55'16" восточной долготы,

№ 2267 57°20'57" северной широты и 33°55'04" восточной долготы,

затем от точки № 2267 проходит по середине реки Чесна-Белая до точки № 2339 с координатами 57°22'07" северной широты и 33°56'28" восточной долготы.

От точки № 2339 граница принимает северо-западное направление и проходит по северо-восточной границе кварталов №№ 109, 108 Фировского лесничества Шлинского участкового лесничества до точки № 2341 с координатами 57°22'31" северной широты и 33°55'31" восточной долготы, далее в северном направлении огибает квартал № 105 Фировского лесничества Шлинского участкового лесничества до точки № 2342 с координатами 57°22'50" северной широты и 33°55'44" восточной долготы, затем граница проходит в западном направлении по южным границам кварталов №№ 97, 98, 99, 100, 101 Фировского лесничества Шлинского участкового лесничества до точки № 2364 с географическими координатами 57°23'15" северной широты и 34°01'15" восточной долготы.

От точки № 2364 граница принимает северное направление и идет по границе кварталов №№ 165, 159, 154, 144, 129, 115 Фировского лесничества Рученского участкового лесничества до точки № 2370 с географическими координатами 57°27'06" северной широты и 34°01'24" восточной долготы.

От точки № 2370 граница поворачивает в северо-восточном направлении до точки № 2383 с географическими координатами 57°27'58" северной широты и 34°02'32" восточной долготы, затем в северном направлении до точки № 2384 с географическими координатами 57°28'09" северной широты и 34°02'29" восточной долготы, затем граница идет в западном направлении до точки № 2387 с географическими координатами 57°28'09" северной широты и 34°01'33" восточной долготы, затем принимает общее северо-западное направление и проходит через точки с географическими координатами:

№ 2388 57°28'27" северной широты и 34°01'40" восточной долготы,

№ 2395 57°28'50" северной широты и 34°01'13" восточной долготы,

№ 2396 57°29'05" северной широты и 34°01'12" восточной долготы,

№ 2400 57°29'07" северной широты и 34°00'25" восточной долготы.

От точки № 2400 граница проходит по середине реки Цна до точки № 2411 с координатами 57°29'26" северной широты и 34°00'33" восточной долготы. Далее граница проходит в северо-западном направлении, пересекает автодорогу «п. Красномайский-Фирово» до точки № 2413 с координатами 57°29'28" северной широты и 34°00'23" восточной долготы, идет вдоль автодороги до точки № 2422 с координатами 57°29'34" северной широты и 34°00'30" восточной долготы. От точки № 2422 граница проходит по южным границам кварталов №№ 104, 103, 102, 96 Фировского лесничества Рученского участкового лесничества до точки № 2434 с координатами 57°30'45" северной широты и 33°56'59" восточной долготы, далее граница поворачивает на запад к точке № 2435 с географическими координатами 57°30'44" северной широты и 33°56'45" восточной долготы, поворачивает на юг к точке № 2437 с географическими координатами 57°30'30" северной широты и 33°56'41" восточной долготы, на запад к точке № 2438 с географическими координатами 57°30'30" северной широты и 33°56'29" восточной долготы, затем берет направление на северо-запад к точке № 2439 с географическими координатами 57°30'42" северной широты и 33°56'23"

восточной долготы, поворачивает на северо-восток к точке № 2440 с географическими координатами 57°31'03" северной широты и 33°56'44" восточной долготы.

От точки № 2440 граница проходит по западной границе квартала № 81 Фировского лесничества Рученского участкового лесничества до точки № 2444 с координатами 57°31'21" северной широты и 33°56'07" восточной долготы, поворачивает на юго-запад к точке № 2445 с координатами 57°31'05" северной широты и 33°55'42" восточной долготы, снова поворачивает на северо-запад к точке № 2446 с координатами 57°31'08" северной широты и 33°55'31" восточной долготы, далее проходит в северо-восточном направлении к точке № 2448 с координатами 57°31'26" северной широты и 33°55'56" восточной долготы.

От точки № 2448 граница принимает северное направление, идет по западным границам кварталов №№ 81, 80, 62, 53, 44, 33 Фировского лесничества Рученского участкового лесничества до точки № 2457 с координатами 57°34'52" северной широты и 33°57'11" восточной долготы, от точки № 2457 огибает с севера границы кварталов №№ 33, 34 до точки № 2458 с координатами 57°34'30" северной широты и 33°58'35" восточной долготы, затем принимает общее северо-восточное направление и проходит по северо-западным границам кварталов №№ 24, 16, 9, 10, 4, 5 Фировского лесничества Рученского участкового лесничества, огибает западную границу квартала № 2 Фировского лесничества Рученского участкового лесничества до точки № 2464 с координатами 57°37'13" северной широты и 34°05'09" восточной долготы.

От точки № 2464 граница проходит в северо-западном направлении по западным границам кварталов №№ 2, 1 Фировского лесничества Рученского участкового лесничества до узловой точки № 2466, находящейся на стыке границ муниципальных образований Тверской области Бологовский район, Вышневолоцкий городской округ и Фировский район, с географическими координатами 57°38'17" северной широты и 34°04'34" восточной долготы.

**Описание границы между муниципальными образованиями Тверской области Вышневолоцкий городской округ и Бологовский район от узловой точки № 2466 до узловой точки № 3020**

Граница между муниципальными образованиями Тверской области Вышневолоцкий городской округ и Бологовский район начинается от узловой точки № 2466, находящейся на стыке границ муниципальных образований Тверской области Бологовский район, Фировский район и Вышневолоцкий городской округ, с географическими координатами 57°38'17" северной широты и 34°04'34" восточной долготы.

От узловой точки № 2466 граница проходит по восточным и южным границам кварталов №№ 102, 103, 104, 101, 98, 87, 88 Фировского лесничества Медведевского участкового лесничества до точки № 2786 с координатами 57°39'49" северной широты и 34°08'51" восточной долготы,

далее проходит общим направлением на северо-восток через точки с координатами:

№ 2789 57°40'10" северной широты и 34°09'45" восточной долготы,

№ 2790 57°40'26" северной широты и 34°09'50" восточной долготы,

№ 2792 57°40'29" северной широты и 34°10'28" восточной долготы,

№ 2793 57°40'46" северной широты и 34°10'27" восточной долготы, от точки № 2793 граница огибает западную границу кварталов №№ 52, 51 Фировского лесничества Лужниковского участкового лесничества до точки № 2801 с координатами 57°41'54" северной широты и 34°08'51" восточной долготы.

От точки № 2801 граница проходит в северо-западном направлении до точки № 2804 с координатами 57°42'29" северной широты и 34°08'07" восточной долготы, затем поворачивает на северо-восток и проходит через точки с координатами:

№ 2811 57°43'05" северной широты и 34°08'57" восточной долготы,

№ 2816 57°43'14" северной широты и 34°10'07" восточной долготы, поворачивает на северо-запад к точке № 2817 с координатами 57°43'16" северной широты и 34°10'03" восточной долготы, поворачивает на восток к точке № 2820 с координатами 57°43'16" северной широты и 34°10'06" восточной долготы, поворачивает на юго-восток к точке № 2821 с координатами 57°43'15" северной широты и 34°10'08" восточной долготы. Далее граница берет направление на северо-восток через точки с географическими координатами:

№ 2825 57°43'41" северной широты и 34°10'34" восточной долготы,

№ 2826 57°43'45" северной широты и 34°10'30" восточной долготы,

№ 2827 57°43'47" северной широты и 34°10'30" восточной долготы,

№ 2829 57°43'42" северной широты и 34°10'37" восточной долготы,

№ 2831 57°43'51" северной широты и 34°10'42" восточной долготы.

От точки № 2831 граница проходит на северо-запад до точки № 2836 с координатами 57°44'40" северной широты и 34°10'07" восточной долготы, далее на северо-восток через точки с координатами:

№ 2839 57°45'13" северной широты и 34°10'34" восточной долготы,

№ 2843 57°45'22" северной широты и 34°11'32" восточной долготы, от точки № 2843 граница проходит по южной и восточной границе кварталов №№ 115, 116, 114, 117 Фировского лесничества Медведевского участкового лесничества до точки № 2860 с координатами 57°46'35" северной широты и 34°13'45" восточной долготы, затем проходит по точкам с координатами:

№ 2861 57°47'20" северной широты и 34°14'54" восточной долготы,

№ 2862 57°47'32" северной широты и 34°14'48" восточной долготы,

№ 2867 57°47'48" северной широты и 34°15'01" восточной долготы, далее огибает в юго-восточном направлении Октябрьскую железную дорогу направления «Москва – Санкт-Петербург» до точки № 2869 с координатами 57°47'28" северной широты и 34°15'33" восточной долготы, затем поворачивает на северо-восток к точке № 2870 с координатами 57°47'43" северной широты и 34°16'02" восточной долготы, принимает общее юго-

восточное направление до точки № 2875 с координатами 57°47'29" северной широты и 34°17'28" восточной долготы, затем, поочередно меняя направление с северо-восточного на северо-западное, проходит через точки с географическими координатами:

№ 2876 57°47'33" северной широты и 34°17'35" восточной долготы,  
 № 2877 57°47'39" северной широты и 34°17'26" восточной долготы,  
 № 2878 57°47'52" северной широты и 34°17'30" восточной долготы,  
 № 2879 57°47'60" северной широты и 34°17'03" восточной долготы,  
 № 2880 57°48'10" северной широты и 34°17'02" восточной долготы до точки № 2881 с координатами 57°48'14" северной широты и 34°17'42" восточной долготы.

От точки № 2881 граница поворачивает на юго-восток к точке № 2883 с географическими координатами 57°48'03" северной широты и 34°18'15" восточной долготы, далее поворачивает на восток к точке № 2886 с географическими координатами 57°48'05" северной широты и 34°18'52" восточной долготы, на северо-восток к точке № 2897 с географическими координатами 57°48'42" северной широты и 34°19'31" восточной долготы, расположенной в западном углу квартала № 5 Фировского лесничества Лужниковского участкового лесничества.

От точки № 2897 граница проходит по северным и западным границам кварталов №№ 5, 6, 4, 3, 2, 121 Фировского лесничества Лужниковского участкового лесничества до точки № 2936 с географическими координатами 57°51'41" северной широты и 34°21'06" восточной долготы. Далее граница проходит в северо-восточном направлении до точки № 2942 с географическими координатами 57°51'51" северной широты и 34°21'41" восточной долготы, в северо-западном направлении до точки № 2946 с географическими координатами 57°52'02" северной широты и 34°21'35" восточной долготы, поворачивает на северо-восток к точке № 2952 с географическими координатами 57°52'10" северной широты и 34°21'58" восточной долготы.

От точки № 2952, не меняя направления, граница проходит через точки с географическими координатами:

№ 2955 57°52'15" северной широты и 34°21'58" восточной долготы,  
 № 2957 57°52'19" северной широты и 34°22'11" восточной долготы,  
 № 2960 57°52'35" северной широты и 34°22'37" восточной долготы.  
 Далее граница следует в северо-западном направлении до точки № 2967 с географическими координатами 57°52'59" северной широты и 34°22'22" восточной долготы и затем проходит общим направлением на северо-восток к точке № 2976 с географическими координатами 57°53'37" северной широты и 34°23'04" восточной долготы, расположенной в юго-западном углу квартала № 56 Фировского лесничества Кафтинского участкового лесничества.

От точки № 2976 граница идет по южным границам кварталов №№ 56, 59, 62, 63, 64 Фировского лесничества Кафтинского участкового лесничества до узловой точки № 3020, расположенной на стыке границ муниципальных

образований Тверской области Удомельский городской округ, Вышневолоцкий городской округ и Бологовский район, с географическими координатами 57°52'05" северной широты и 34°28'11" восточной долготы.

**Описание границы между муниципальными образованиями  
Тверской области Вышневолоцкий городской округ и Удомельский  
городской округ от узловой точки № 3020 до узловой точки № 4032**

Граница между муниципальными образованиями Тверской области Вышневолоцкий городской округ и Удомельский городской округ начинается от точки № 3020, находящейся на стыке границ муниципальных образований Тверской области Удомельский городской округ, Вышневолоцкий городской округ и Бологовский район, с географическими координатами 57°52'05" северной широты и 34°28'11" восточной долготы.

От этой узловой точки граница проходит по южным и западным границам кварталов №№ 53, 55, 57, 59 Удомельского лесничества Гриблянского участкового лесничества до точки № 3034 с географическими координатами 57°50'27" северной широты и 34°30'41" восточной долготы. Далее граница принимает северо-западное направление и проходит через точки с географическими координатами:

№ 3036 57°50'27" северной широты и 34°31'07" восточной долготы,

№ 3038 57°50'32" северной широты и 34°31'12" восточной долготы,

№ 3042 57°50'35" северной широты и 34°32'41" восточной долготы.

От точки № 3042 граница идет вдоль северного берега озера Тишидра до точки № 3070 с географическими координатами 57°51'12" северной широты и 34°32'38" восточной долготы. Далее граница продолжает идти в северо-восточном направлении к точке № 3077 с географическими координатами 57°51'16" северной широты и 34°32'52" восточной долготы, поворачивает на северо-запад к точке № 3078 с географическими координатами 57°51'18" северной широты и 34°32'49" восточной долготы, снова поворачивает на северо-восток к точке № 3086 с географическими координатами 57°51'31" северной широты и 34°33'05" восточной долготы.

От точки № 3086 граница принимает общее направление на юг и проходит через точки с географическими координатами:

№ 3093 57°51'22" северной широты и 34°33'13" восточной долготы,

№ 3094 57°51'20" северной широты и 34°34'01" восточной долготы,

№ 3100 57°51'02" северной широты и 34°33'22" восточной долготы,

№ 3103 57°50'50" северной широты и 34°33'19" восточной долготы,

№ 3104 57°50'47" северной широты и 34°33'27" восточной долготы.

Далее граница следует на северо-восток до точки № 3105 с географическими координатами 57°50'49" северной широты и 34°33'30" восточной долготы и снова граница принимает южное направление, проходя через точки с географическими координатами:

№ 3107 57°50'47" северной широты и 34°33'32" восточной долготы,

№ 3110 57°50'45" северной широты и 34°33'27" восточной долготы,

№ 3114 57°50'36" северной широты и 34°33'30" восточной долготы.

От точки № 3114 граница поворачивает на северо-восток до точки № 3124 с географическими координатами 57°50'47" северной широты и 34°33'51" восточной долготы, на юго-запад к точке № 3131 с географическими координатами 57°50'33" северной широты и 34°33'49" восточной долготы, снова поворачивает на северо-восток до точки № 3134 с географическими координатами 57°50'35" северной широты и 34°33'52" восточной долготы.

От точки № 3134 граница принимает южное направление и идет через точки с географическими координатами:

№ 3136 57°50'27" северной широты и 34°33'48" восточной долготы,

№ 3142 57°50'16" северной широты и 34°33'50" восточной долготы.

Далее проходит в северо-западном направлении до точки № 3149 с географическими координатами 57°50'22" северной широты и 34°33'31" восточной долготы и затем поворачивает на юго-запад к точке № 3152 с географическими координатами 57°50'22" северной широты и 34°33'30" восточной долготы, от точки № 3152, меняя направление на юго-восточное, проходит по реке Пуйга до точки № 3213 с географическими координатами 57°50'03" северной широты и 34°34'06" восточной долготы.

От точки № 3213 граница поворачивает на северо-восток к точке № 3218 с географическими координатами 57°50'07" северной широты и 34°34'41" восточной долготы. Далее граница проходит по южным границам кварталов №№ 61, 62, 63 Удомельского лесничества Гриблянского участкового лесничества до точки № 3234 с географическими координатами 57°49'55" северной широты и 34°38'52" восточной долготы, огибает квартал № 64 Удомельского лесничества Гриблянского участкового лесничества до точки № 3250 с географическими координатами 57°50'05" северной широты и 34°39'30" восточной долготы.

От точки № 3250 граница проходит по южной и восточной границе квартала № 62 Удомельского лесничества Озерного участкового лесничества до точки № 3269 с координатами 57°50'03" северной широты и 34°40'39" восточной долготы. Далее граница идет по южным границам кварталов №№ 55, 56, 59, 63, 64 Удомельского лесничества Гриблянского участкового лесничества до точки № 3304 с координатами 57°48'32" северной широты и 34°44'20" восточной долготы. Затем граница проходит по северным границам кварталов №№ 151, 152, 9, 10, 11, 15 Фировского лесничества Дятловского участкового лесничества до точки № 3321 с географическими координатами 57°46'46" северной широты и 34°51'58" восточной долготы.

От точки № 3321 граница принимает южное направление и проходит через точки с географическими координатами:

№ 3326 57°46'21" северной широты и 34°52'10" восточной долготы,

№ 3330 57°46'13" северной широты и 34°51'33" восточной долготы,

№ 3332 57°45'49" северной широты и 34°51'51" восточной долготы, далее поворачивает на северо-запад к точке № 3337 с координатами 57°45'55" северной широты и 34°51'07" восточной долготы, поворачивает на юго-запад



к точке № 3340 с координатами  $57^{\circ}45'50''$  северной широты и  $34^{\circ}50'28''$  восточной долготы, следует в южном направлении к точке № 3347 с координатами  $57^{\circ}45'29''$  северной широты и  $34^{\circ}50'24''$  восточной долготы.

От точки № 3347 граница проходит по северным границам кварталов №№ 153, 31, 34, 154 Фировского лесничества Дятловского участкового лесничества до точки № 3354 с географическими координатами  $57^{\circ}44'53''$  северной широты и  $34^{\circ}54'20''$  восточной долготы, далее идет в северо-восточном направлении через точки с координатами:

№ 3357  $57^{\circ}45'09''$  северной широты и  $34^{\circ}54'37''$  восточной долготы,

№ 3367  $57^{\circ}45'09''$  северной широты и  $34^{\circ}55'27''$  восточной долготы, огибает южную границу озера Волчино до точки № 3393 с географическими координатами  $57^{\circ}44'24''$  северной широты и  $34^{\circ}55'18''$  восточной долготы.

От точки № 3393 граница пересекает указанное озеро и общим направлением проходит на запад к точке № 3409 с географическими координатами  $57^{\circ}44'28''$  северной широты и  $34^{\circ}56'26''$  восточной долготы, далее проходит по южным границам кварталов №№ 77, 76, 78 Удомельского лесничества Удомельского участкового лесничества до точки № 3426 с координатами  $57^{\circ}44'57''$  северной широты и  $34^{\circ}59'49''$  восточной долготы.

От точки № 3426 граница принимает северо-восточное направление до точки № 3429 с координатами  $57^{\circ}45'28''$  северной широты и  $35^{\circ}00'39''$  восточной долготы, затем общим направлением на юг проходит через точки с географическими координатами:

№ 3433  $57^{\circ}45'19''$  северной широты и  $35^{\circ}02'11''$  восточной долготы,

№ 3440  $57^{\circ}45'08''$  северной широты и  $35^{\circ}02'56''$  восточной долготы,

№ 3442  $57^{\circ}44'59''$  северной широты и  $35^{\circ}03'10''$  восточной долготы,

№ 3444  $57^{\circ}44'42''$  северной широты и  $35^{\circ}03'05''$  восточной долготы,

№ 3446  $57^{\circ}44'34''$  северной широты и  $35^{\circ}03'11''$  восточной долготы.

От точки № 3446 граница проходит по реке Волчина до точки № 3560 с координатами  $57^{\circ}44'49''$  северной широты и  $35^{\circ}05'06''$  восточной долготы, проходит общим направлением на юг и огибает озеро Перхово до точки № 3795 с географическими координатами  $57^{\circ}43'27''$  северной широты и  $35^{\circ}06'40''$  восточной долготы.

От точки № 3795 граница проходит в северо-восточном направлении до точки № 3841 с географическими координатами  $57^{\circ}44'30''$  северной широты и  $35^{\circ}08'54''$  восточной долготы. Далее граница проходит по границам кварталов №№ 97, 101, 105, 106, 107, 102, 103, 108, 109, 110 Удомельского лесничества Удомельского участкового лесничества до точки № 3921 с координатами  $57^{\circ}42'18''$  северной широты и  $35^{\circ}14'03''$  восточной долготы, затем принимает юго-западное направление к точке № 3922 с координатами  $57^{\circ}42'15''$  северной широты и  $35^{\circ}13'52''$  восточной долготы, поворачивает на северо-запад к точке № 3924 с координатами  $57^{\circ}42'23''$  северной широты и  $35^{\circ}13'35''$  восточной долготы.

От точки № 3924, последовательно меняя направление с юго-западного на юго-восточное, граница проходит через точки с географическими координатами:

№ 3926 57°42'06" северной широты и 35°13'06" восточной долготы,  
 № 3928 57°42'06" северной широты и 35°13'11" восточной долготы,  
 № 3929 57°42'05" северной широты и 35°13'11" восточной долготы,  
 № 3931 57°42'04" северной широты и 35°13'06" восточной долготы,  
 № 3933 57°41'57" северной широты и 35°13'15" восточной долготы,  
 поворачивает на запад к точке № 3934 с географическими координатами 57°41'57" северной широты и 35°13'23" восточной долготы, далее поворачивает на юг к точке № 3938 с координатами 57°41'46" северной широты и 35°13'32" восточной долготы и общим направлением на восток проходит до точки № 3942 с координатами 57°41'44" северной широты и 35°14'44" восточной долготы, далее идет по реке Волчина до точки № 3972 с географическими координатами 57°41'47" северной широты и 35°15'34" восточной долготы.

От точки № 3972 граница проходит общим направлением на юг через точки с географическими координатами:

№ 3980 57°41'40" северной широты и 35°15'23" восточной долготы,  
 № 3983 57°41'26" северной широты и 35°15'36" восточной долготы,  
 № 3989 57°40'60" северной широты и 35°15'41" восточной долготы,  
 № 3993 57°40'43" северной широты и 35°15'07" восточной долготы,  
 № 3997 57°40'14" северной широты и 35°15'46" восточной долготы,  
 № 3999 57°40'15" северной широты и 35°15'57" восточной долготы,  
 № 4000 57°40'12" северной широты и 35°16'02" восточной долготы,  
 № 4002 57°40'14" северной широты и 35°16'16" восточной долготы,  
 № 4003 57°39'59" северной широты и 35°16'42" восточной долготы,  
 поворачивает на восток к точке № 4005 с координатами 57°40'02" северной широты и 35°17'19" восточной долготы, затем поворачивает на север к точке № 4007 с координатами 57°40'12" северной широты и 35°17'17" восточной долготы, на юго-восток к точке № 4010 с географическими координатами 57°40'00" северной широты и 35°17'52" восточной долготы.

От точки № 4010 граница следует в северо-восточном направлении до точки № 4013 с географическими координатами 57°40'12" северной широты и 35°18'36" восточной долготы и, не меняя направления, проходит по южным границам кварталов №№ 118, 115, 116 Удомельского лесничества Удомельского участкового лесничества до узловой точки № 4032, находящейся на стыке границ муниципальных образований Тверской области Вышневолоцкий городской округ, Удомельский городской округ и Максатихинский район, с географическими координатами 57°41'19" северной широты и 35°21'09" восточной долготы.

## 2. Схема границ муниципального образования Тверской области Вышневолоцкий городской округ

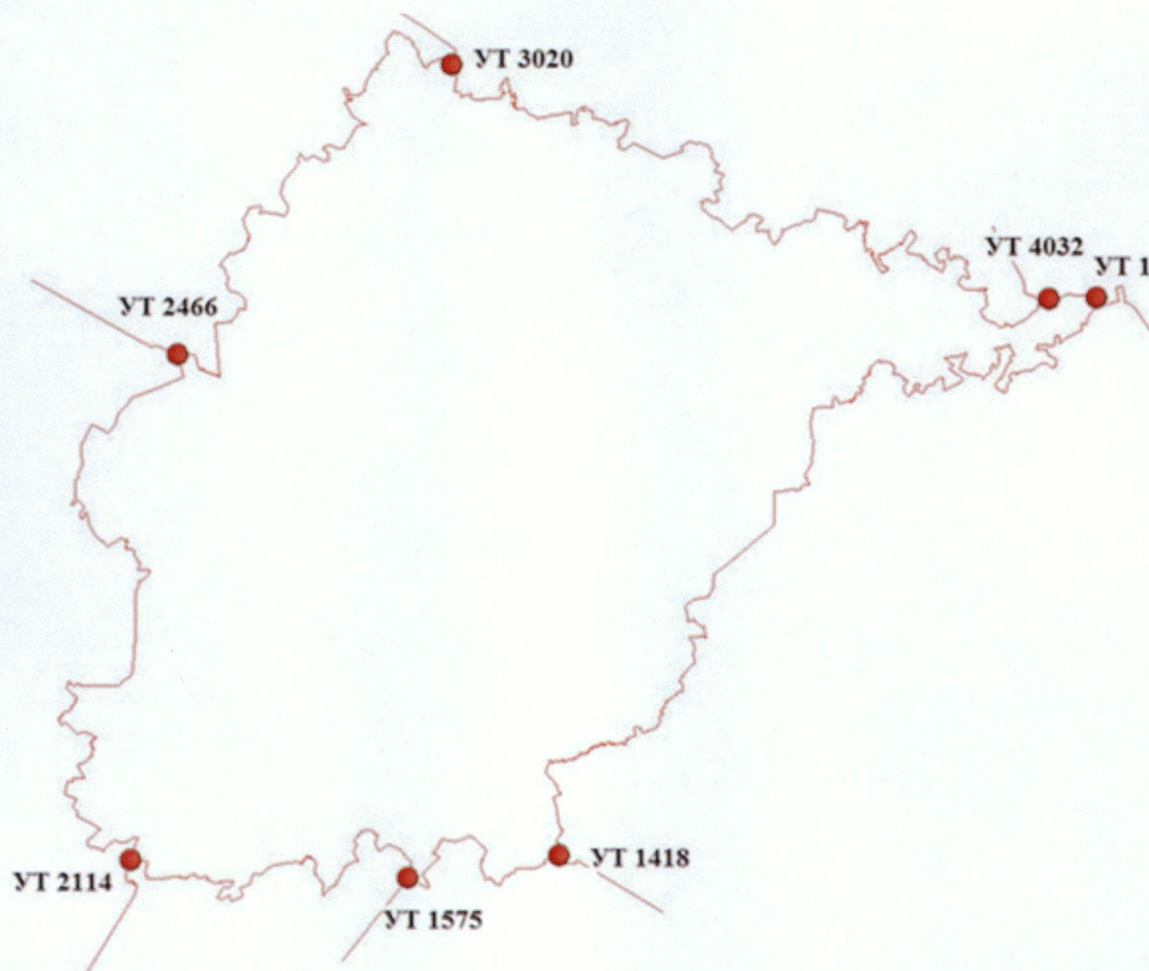

### Описание смежеств:

от УТ 1 до УТ 1418 - граница с муниципальным образованием Тверской области Спировский район  
от УТ 1418 до УТ 1575 - граница с муниципальным образованием Тверской области Торжокский район  
от УТ 1575 до УТ 2114 - граница с муниципальным образованием Тверской области Кувшиновский район  
от УТ 2114 до УТ 2466 - граница с муниципальным образованием Тверской области Фировский район  
от УТ 2466 до УТ 3020 - граница с муниципальным образованием Тверской области Бологовский район  
от УТ 3020 до УТ 4032 - граница с муниципальным образованием Тверской области Удомельский городской округ  
от УТ 4032 до УТ 1 - граница с муниципальным образованием Тверской области Максатихинский район

### Условные обозначения:

- - граница муниципального образования
- УТ 1 - узловая точка границы муниципального образования и её номер



### 3. Схема прохождения границ между муниципальным образованием Тверской области Вышневолоцкий городской округ и иными муниципальными образованиями

*Схема прохождения границы между муниципальными образованиями Тверской области  
Вышневолоцкий городской округ и Максатихинский район*



Масштаб 1:100 000



**Схема прохождения границы между муниципальными образованиями Тверской области  
Вышневолоцкий городской округ и Спировский район**



Масштаб 1:100 000



**Схема прохождения границы между муниципальными образованиями Тверской области  
Вышневолоцкий городской округ и Спировский район**

Лист 2

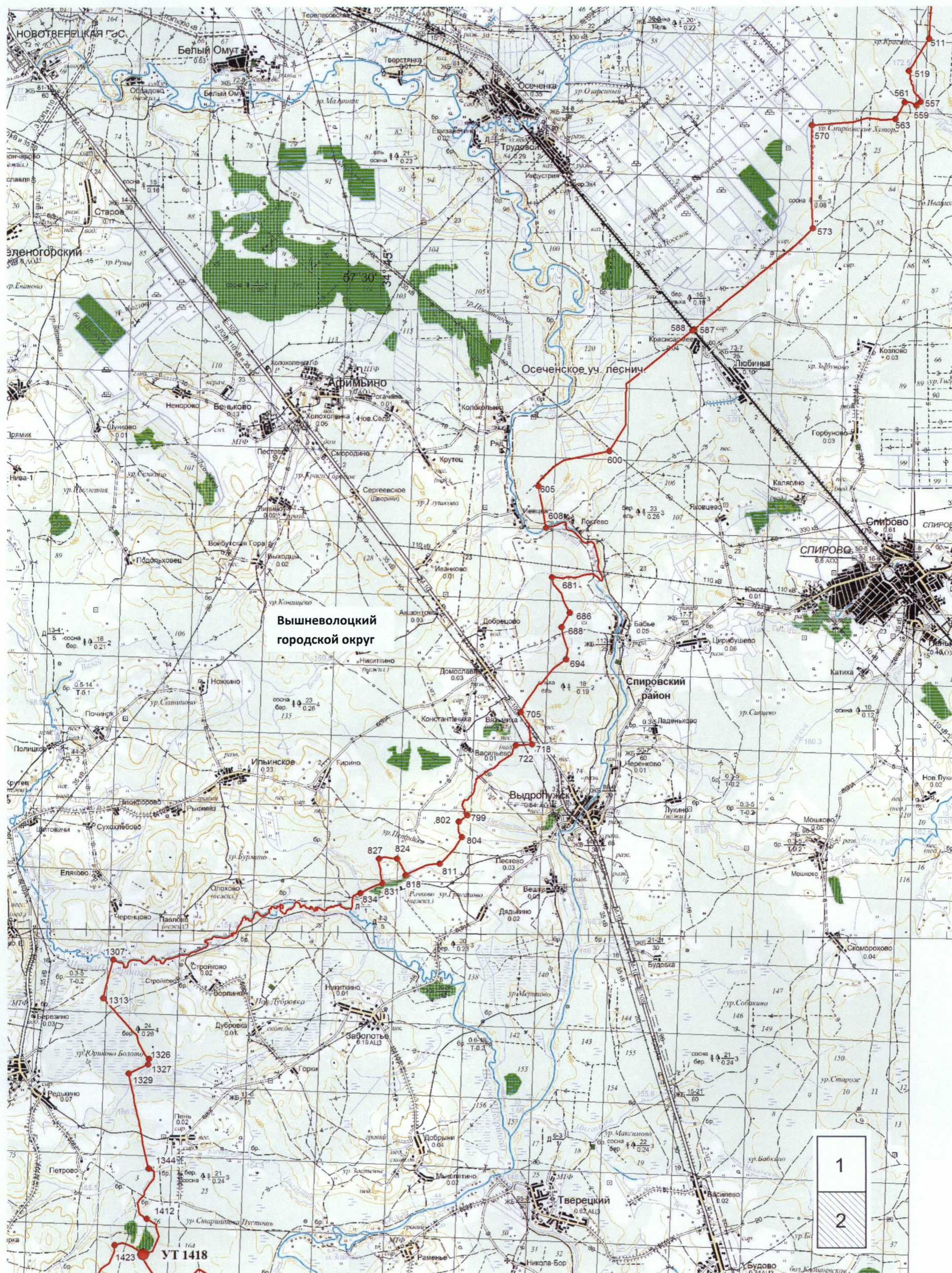

Масштаб 1:100 000



**Схема прохождения границы между муниципальными образованиями Тверской области  
Вышневолоцкий городской округ и Торжокский район**

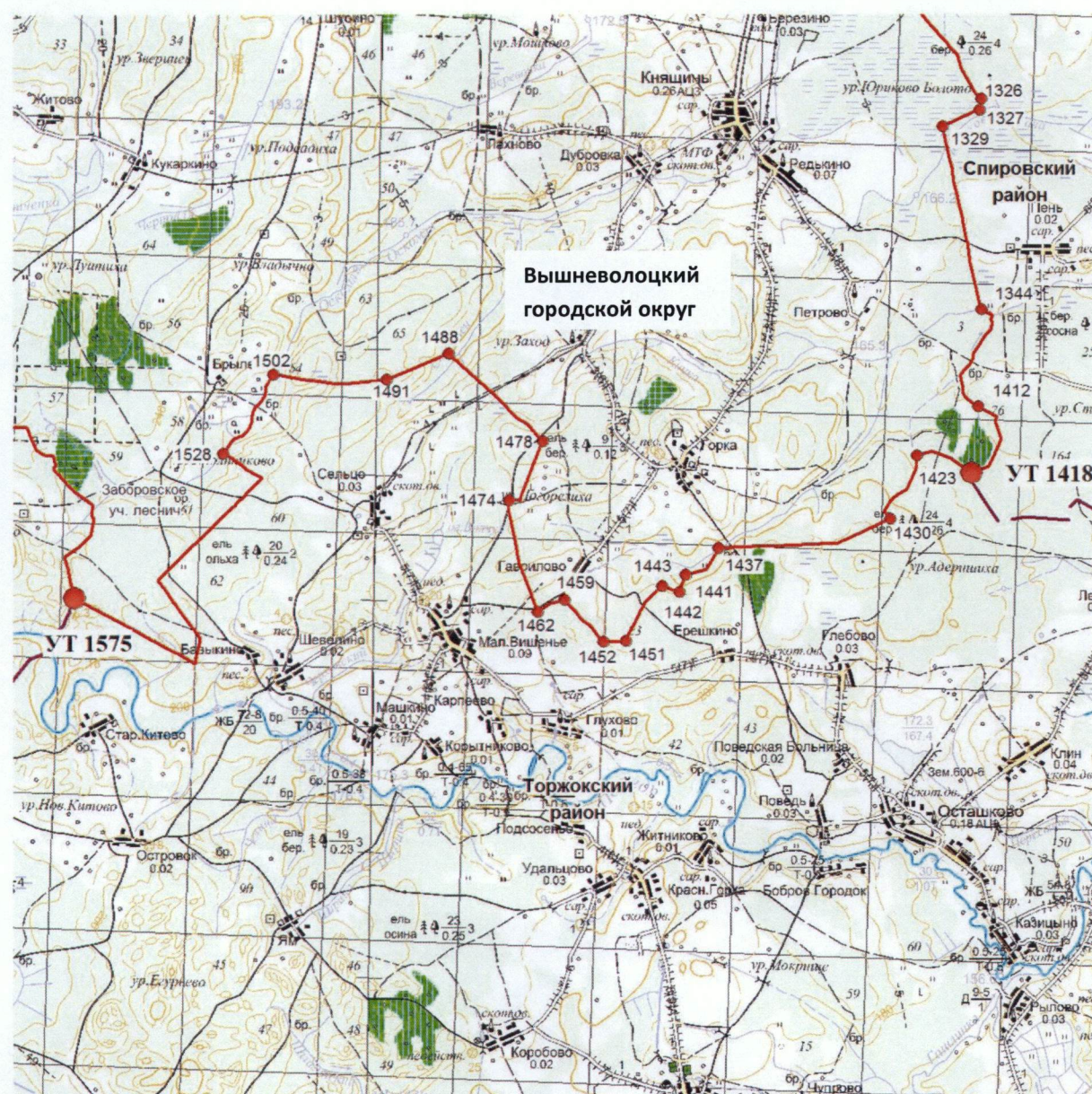

**Масштаб 1:100 000**







**Схема прохождения границы между муниципальными образованиями Тверской области  
Вышневолоцкий городской округ и Фировский район**

Лист 1

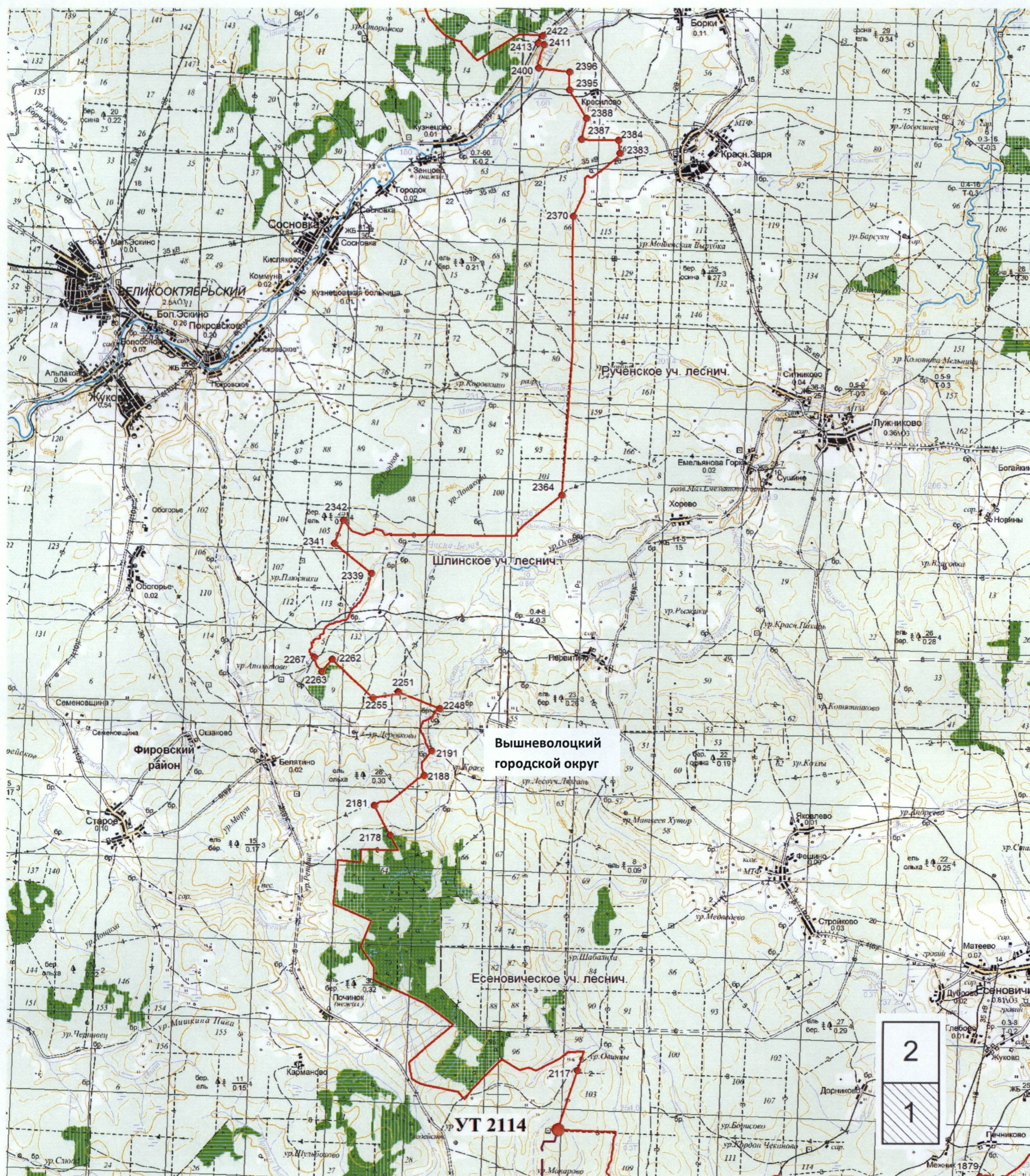

Масштаб 1:100 000



*Схема прохождения границы между муниципальными образованиями Тверской области  
Вышневолоцкий городской округ и Фировский район*

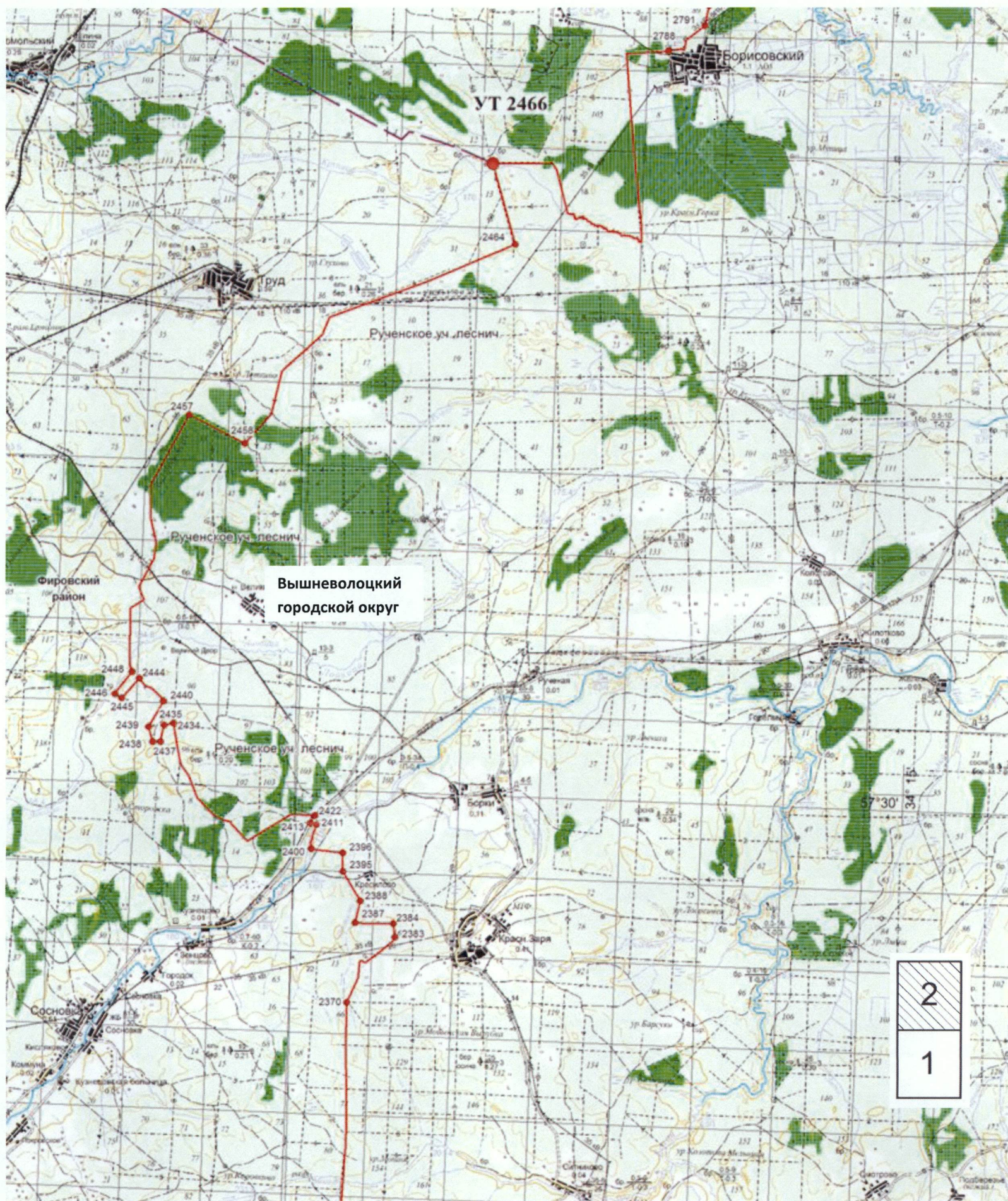

Масштаб 1:100 000



**Схема прохождения границы между муниципальными образованиями Тверской области  
Вышневолоцкий городской округ и Бологовский район**

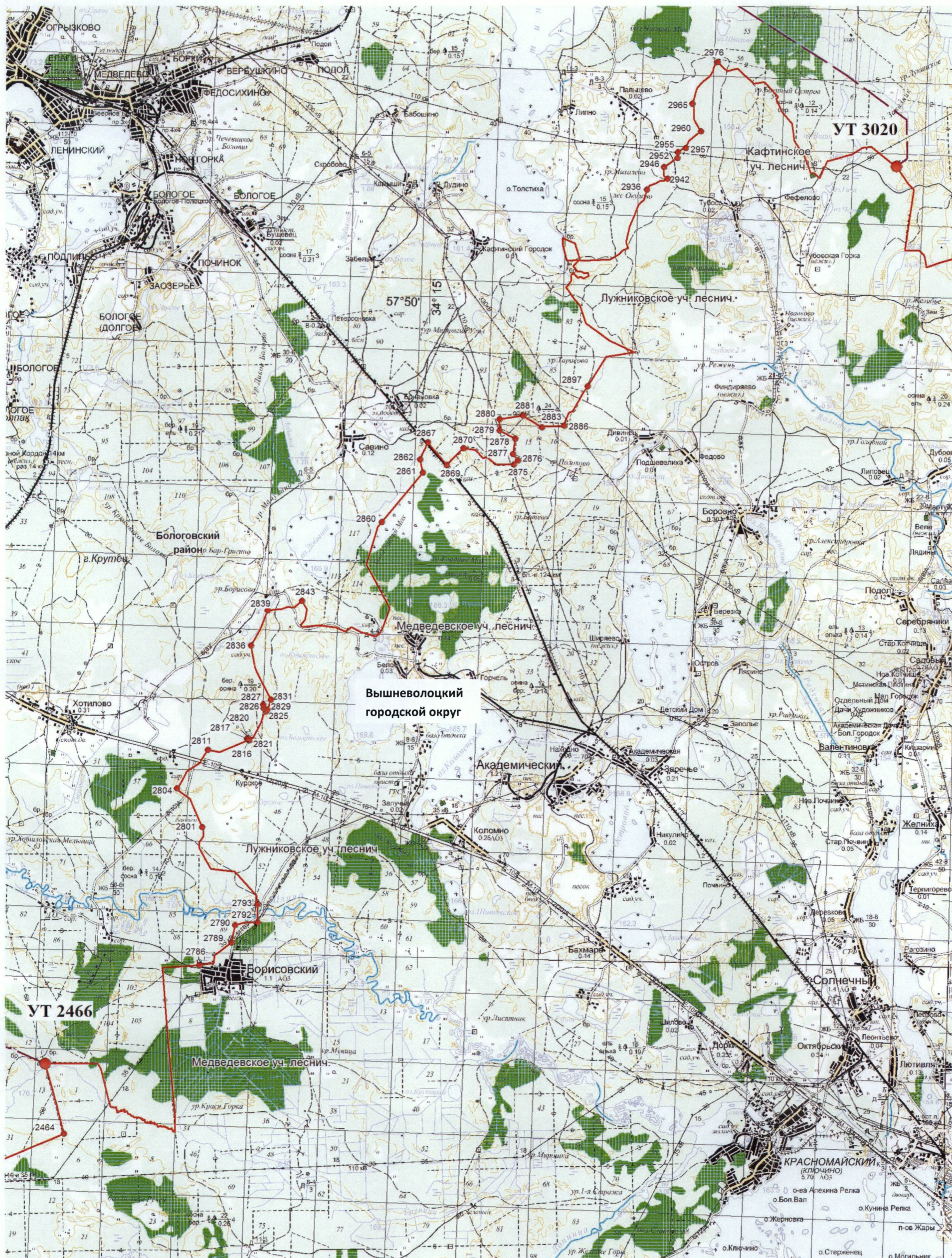

Масштаб 1:100 000





**Масштаб 1:100 000**



**Схема прохождения границы между муниципальными образованиями Тверской области  
Вышневолоцкий городской округ и Удомельский городской округ**

Лист 2



Масштаб 1:100 000



#### 4. Координатное описание границ муниципального образования Тверской области Вышневолоцкий городской округ

Система координат: МСК-69

Номер точки	X	Y
УТ 1	383908.22	2246336.71
2	383612.04	2246333.02
3	383467.08	2246271.74
4	383223.71	2246186.92
5	382703.64	2245966.65
6	382277.14	2245609.29
7	382024.84	2245547.60
8	381602.84	2245430.71
9	381622.33	2245083.31
10	381624.93	2245051.35
11	381545.80	2245048.39
12	381305.49	2245033.69
13	381294.89	2245033.10
14	381216.89	2245028.66
15	381165.56	2245026.04
16	381059.58	2245019.88
17	380977.20	2244847.86
18	380957.90	2244806.78
19	380838.32	2244544.20
20	380566.69	2243950.29
21	380465.54	2243787.58
22	380431.39	2243737.23
23	380305.29	2243551.31
24	380241.54	2243446.47
25	380068.84	2243175.78
26	379975.49	2243053.69
27	380008.10	2243059.11
28	379992.24	2243036.08
29	380503.07	2243064.76
30	380496.41	2243046.28
31	380497.98	2243025.14
32	380509.60	2243013.67
33	380532.18	2243002.62
34	380563.33	2242968.99
35	380581.81	2242961.48
36	380584.19	2242944.38
37	380570.88	2242931.86
38	380564.93	2242919.62
39	380566.84	2242902.29
40	380593.62	2242875.96
41	380597.73	2242855.95
42	380596.23	2242834.84
43	380589.06	2242825.17
44	380575.29	2242816.80
45	380567.87	2242808.43
46	380566.85	2242795.23
47	380572.74	2242783.23
48	380570.40	2242739.16
49	380565.36	2242717.54
50	380553.16	2242696.61
51	380531.23	2242670.36
52	380524.14	2242655.94

Номер точки	X	Y
53	380068.06	2242642.63
54	379710.76	2242526.18
55	379717.32	2242481.73
56	379707.23	2242476.87
57	379749.72	2242138.21
58	379757.17	2242071.61
59	379773.62	2242099.26
60	379785.98	2242015.35
61	379771.59	2242024.58
62	379764.04	2242028.60
63	379784.09	2241891.26
64	379794.47	2241887.86
65	379805.25	2241884.47
66	379810.29	2241850.25
67	379790.07	2241845.44
68	379810.49	2241722.01
69	379826.92	2241737.30
70	379831.03	2241709.42
71	379815.05	2241691.11
72	379831.69	2241491.20
73	379858.64	2241276.02
74	379873.14	2241196.11
75	379618.72	2241118.81
76	379392.35	2241085.43
77	379436.09	2241420.65
78	379395.55	2241914.77
79	378953.33	2242055.67
80	378630.56	2242779.05
81	378597.57	2242768.07
82	378589.87	2242778.32
83	378549.10	2242770.86
84	378366.68	2242755.40
85	378148.86	2242731.64
86	378000.98	2242724.78
87	377988.97	2242722.49
88	377941.94	2242718.84
89	377801.89	2242480.57
90	377820.97	2242453.67
91	377868.43	2242373.43
92	377943.42	2242230.66
93	378056.71	2242014.43
94	378156.74	2241821.00
95	378189.79	2241549.51
96	378110.86	2241372.17
97	377983.09	2241201.38
98	377853.99	2241028.80
99	377766.32	2240922.47
100	377550.82	2240635.29
101	377547.09	2239980.77
102	377459.29	2239761.14
103	377348.14	2239454.96
104	377316.09	2239380.05

Номер точки	X	Y
105	377315.80	2239365.88
106	377409.32	2239322.05
107	377353.47	2239184.97
108	377374.68	2239064.21
109	377378.80	2238915.61
110	377158.38	2238669.81
111	376946.16	2238678.15
112	376839.62	2238796.58
113	376777.99	2238862.81
114	376761.60	2238847.62
115	376749.09	2238861.33
116	376372.23	2238531.57
117	376140.51	2238540.81
118	376005.14	2238482.42
119	375740.49	2238376.05
120	375686.07	2238270.51
121	375807.31	2238110.01
122	375814.69	2238110.75
123	375832.79	2238086.12
124	375846.95	2238042.95
125	375841.18	2238042.85
126	375854.88	2237993.48
127	375863.93	2237991.14
128	375874.77	2237958.09
129	375864.81	2237958.31
130	375875.98	2237917.35
131	375930.99	2237723.77
132	376133.14	2237566.60
133	376295.14	2237501.92
134	376320.78	2237514.78
135	376573.29	2237634.45
136	376691.34	2237673.33
137	376780.39	2237695.55
138	376920.97	2237936.26
139	376925.92	2237944.06
140	376966.89	2238012.26
141	377109.29	2238090.40
142	377095.29	2238101.08
143	377117.04	2238114.26
144	377128.92	2238100.92
145	377145.39	2238109.87
146	377309.08	2238210.43
147	377286.14	2238219.16
148	377320.61	2238240.69
149	377336.20	2238226.94
150	377460.33	2238302.81
151	377540.42	2238318.10
152	377534.11	2238324.90
153	377773.96	2238360.66
154	378192.21	2238632.58
155	378246.76	2238706.37
156	378360.97	2238779.55
157	378426.07	2238867.92
158	378568.92	2238798.25
159	378677.56	2238728.14
160	378915.98	2239081.82
161	379399.54	2238930.42

Номер точки	X	Y
162	379801.51	2238747.89
163	379798.60	2238730.74
164	379809.61	2238708.51
165	379836.61	2238715.60
166	379795.12	2238601.76
167	379775.91	2238599.69
168	379756.74	2238561.82
169	379776.00	2238549.28
170	379747.74	2238471.76
171	379729.39	2238465.17
172	379686.06	2238460.59
173	379605.39	2238227.35
174	379529.14	2238021.69
175	379454.21	2237897.77
176	379502.70	2237876.10
177	379489.46	2237857.18
178	379582.06	2237792.28
179	379640.60	2237775.92
180	379566.29	2237606.05
181	379503.71	2237428.85
182	379549.99	2237469.44
183	379506.70	2237376.74
184	379487.28	2237386.54
185	379354.48	2237568.67
186	379060.89	2237850.12
187	378820.20	2237788.25
188	378677.06	2237746.35
189	378603.58	2237736.49
190	378556.75	2237740.46
191	378314.21	2237835.27
192	378171.14	2237776.42
193	377935.30	2237607.57
194	377773.89	2237468.86
195	377908.78	2237423.62
196	377941.21	2237391.80
197	378030.07	2237359.98
198	378212.77	2237292.52
199	377857.41	2237105.58
200	377679.89	2237101.70
201	377507.69	2237089.73
202	377073.55	2236607.58
203	376937.48	2236500.52
204	376935.87	2236493.96
205	376919.99	2236484.81
206	376909.40	2236385.92
207	376896.75	2236334.22
208	376903.53	2236330.99
209	376930.18	2236327.90
210	377090.15	2236297.62
211	377145.84	2236049.67
212	377175.52	2235960.15
213	377185.57	2235929.89
214	377214.61	2235805.83
215	377236.12	2235721.85
216	377251.84	2235601.42
217	377280.48	2235472.19
218	377281.80	2235466.52

Номер точки	X	Y
219	377319.74	2235294.10
220	377322.82	2235204.47
221	377322.83	2235202.84
222	377326.49	2235064.51
223	377385.14	2234991.61
224	377657.97	2234340.75
225	377854.05	2234425.32
226	378047.89	2234507.56
227	378166.32	2234562.58
228	378355.19	2234639.04
229	378792.80	2234844.43
230	379072.74	2234963.13
231	378886.18	2234579.67
232	378878.11	2234583.27
233	378871.98	2234577.83
234	378828.29	2234150.27
235	378762.14	2233574.67
236	378736.79	2233343.49
237	378700.12	2233102.63
238	378690.04	2233036.45
239	378617.54	2233102.09
240	378626.54	2233116.25
241	378160.97	2233514.24
242	378088.95	2233806.71
243	378079.22	2233802.71
244	377915.95	2233618.53
245	377823.97	2233500.90
246	377746.00	2233416.67
247	377667.32	2233558.93
248	377631.71	2233650.81
249	377624.43	2233647.42
250	377614.70	2233667.49
251	377577.43	2233660.80
252	377516.42	2233799.16
253	377493.44	2233798.54
254	377488.69	2233806.74
255	377372.67	2233806.44
256	377033.16	2234477.48
257	376821.44	2234597.35
258	376746.70	2234659.05
259	376657.89	2234541.79
260	376482.58	2234214.35
261	376473.54	2234197.46
262	376484.75	2234153.94
263	376307.14	2233835.12
264	376293.43	2233859.87
265	375928.38	2233241.41
266	375837.40	2233101.95
267	375926.03	2232930.85
268	376063.11	2232966.70
269	376290.37	2232959.35
270	376515.13	2232952.65
271	376927.88	2232922.46
272	376998.86	2232838.44
273	376965.17	2232666.71
274	376756.77	2232307.42
275	376752.69	2232301.24

Номер точки	X	Y
276	376345.93	2232128.02
277	376344.87	2232122.70
278	376331.57	2232117.29
279	376318.83	2232013.86
280	376354.75	2231970.44
281	376401.47	2231886.80
282	376369.76	2231588.85
283	376295.26	2231566.77
284	376197.44	2231467.20
285	376185.87	2231478.17
286	376146.02	2231445.77
287	376106.12	2231415.67
288	376117.78	2231403.68
289	375742.28	2231269.63
290	375707.11	2231134.69
291	375707.03	2230987.15
292	375857.26	2230597.92
293	376157.68	2230771.10
294	376368.85	2230836.35
295	376399.17	2230860.96
296	376413.34	2230865.42
297	376426.67	2230590.06
298	376299.83	2230470.52
299	376217.49	2230399.24
300	376164.51	2230324.36
301	376152.14	2230323.32
302	376153.00	2230313.47
303	376130.13	2230314.04
304	376132.85	2230326.36
305	375739.96	2230351.50
306	375743.58	2230323.67
307	375715.87	2230324.36
308	375748.44	2230198.07
309	375447.34	2230031.59
310	375419.00	2230017.74
311	375391.16	2229868.51
312	375387.41	2229847.07
313	375600.10	2229671.25
314	375750.45	2229574.88
315	375884.56	2229529.61
316	376027.85	2229481.24
317	376231.13	2229519.59
318	376352.09	2229550.51
319	376612.96	2229732.06
320	376768.72	2229737.20
321	376786.15	2229640.88
322	376796.69	2229515.11
323	376797.64	2229503.72
324	376811.64	2229500.12
325	376815.92	2229476.56
326	377019.81	2229446.73
327	377069.30	2229257.24
328	377156.55	2229106.59
329	377243.79	2228955.95
330	377276.42	2228598.25
331	377299.18	2228598.38
332	377301.22	2228573.07



Номер точки	X	Y
333	377683.81	2228599.51
334	377954.34	2228602.30
335	378109.34	2228426.98
336	378249.99	2228446.79
337	378355.91	2227814.61
338	378317.89	2227602.31
339	378306.58	2227452.51
340	378504.22	2227379.36
341	378362.97	2227147.39
342	378229.14	2226951.62
343	378009.20	2226723.71
344	377905.21	2226593.67
345	377867.93	2226489.12
346	377859.01	2226473.02
347	377834.73	2226467.66
348	377712.23	2226485.06
349	377676.27	2226479.16
350	377642.52	2226483.51
351	377632.47	2226476.46
352	377639.98	2226467.32
353	377637.54	2226460.47
354	377626.75	2226459.26
355	377601.36	2226475.35
356	377562.33	2226477.15
357	377551.31	2226472.74
358	377542.92	2226440.00
359	377530.87	2226444.74
360	377514.98	2226465.52
361	377495.65	2226466.63
362	377492.76	2226439.97
363	377482.15	2226439.41
364	377468.94	2226461.36
365	377450.11	2226471.86
366	377429.68	2226468.14
367	377413.23	2226481.59
368	377393.79	2226476.70
369	377382.77	2226465.74
370	377356.97	2226449.43
371	377342.33	2226451.06
372	377339.82	2226475.14
373	377324.00	2226488.07
374	377294.06	2226485.79
375	377251.37	2226463.66
376	377243.09	2226453.64
377	377239.62	2226437.58
378	377230.16	2226423.18
379	377228.85	2226385.86
380	377232.62	2226364.80
381	377244.67	2226351.88
382	377246.94	2226333.58
383	377234.22	2226304.74
384	377210.16	2226231.19
385	377195.12	2226213.63
386	377173.18	2226201.48
387	377159.07	2226185.71
388	377108.96	2226178.61
389	377091.85	2226163.05

Номер точки	X	Y
390	377084.96	2226147.49
391	377095.96	2226122.38
392	377023.86	2226069.27
393	376983.08	2226022.39
394	376975.08	2226004.61
395	376975.97	2225950.84
396	376969.32	2225934.63
397	376957.40	2225926.48
398	376926.20	2225924.17
399	376926.39	2225905.00
400	376875.89	2225902.35
401	376871.54	2225912.40
402	376859.34	2225911.29
403	376828.32	2225886.40
404	376812.86	2225859.72
405	376594.25	2226133.38
406	376382.83	2225986.18
407	376377.53	2225931.23
408	376327.84	2225961.91
409	376294.88	2225659.99
410	376299.63	2225651.67
411	376093.55	2225631.95
412	375967.67	2225915.14
413	375571.35	2225700.76
414	375807.51	2225378.54
415	375678.15	2225302.95
416	375542.87	2225273.41
417	375534.18	2225276.30
418	375514.87	2225273.51
419	375508.58	2225244.61
420	375500.82	2225236.81
421	375472.21	2225236.12
422	375466.21	2225212.18
423	375447.24	2225210.54
424	375434.50	2225199.62
425	375413.82	2225209.02
426	375406.23	2225205.96
427	375407.58	2225190.10
428	375392.61	2225182.60
429	375363.19	2225182.08
430	375356.82	2225187.96
431	375319.07	2225189.26
432	375289.21	2225180.73
433	375276.37	2225171.54
434	375282.40	2225154.48
435	375295.50	2225142.69
436	375277.92	2225119.15
437	375278.75	2225111.13
438	375267.45	2225098.95
439	375256.14	2225101.33
440	375245.12	2225092.58
441	375234.59	2225105.10
442	375217.54	2225102.47
443	375192.68	2225137.02
444	375173.71	2225143.10
445	375164.71	2225133.11
446	375150.35	2225136.91

Номер точки	X	Y
447	375149.15	2225123.66
448	375133.38	2225124.99
449	375133.02	2225105.13
450	375121.02	2225087.36
451	375140.35	2225086.03
452	375139.43	2225070.05
453	375123.54	2225049.17
454	375096.88	2225053.17
455	375093.66	2225044.50
456	375095.66	2225027.06
457	375088.77	2225010.19
458	375054.27	2224973.63
459	375049.33	2224962.62
460	375028.89	2224943.29
461	375022.48	2224921.64
462	375014.11	2224910.08
463	374990.04	2224909.23
464	374972.94	2224895.61
465	374945.01	2224888.86
466	374935.34	2224889.73
467	374921.49	2224881.85
468	374889.41	2224872.67
469	374875.06	2224863.05
470	374875.13	2224832.28
471	374887.73	2224817.19
472	374998.19	2224776.76
473	374922.79	2224553.24
474	374853.64	2224385.99
475	374801.39	2224205.75
476	374768.64	2223846.68
477	375282.99	2223584.01
478	375343.19	2223411.67
479	375061.39	2223221.23
480	374683.29	2223228.68
481	374436.18	2223246.59
482	374408.34	2223240.24
483	374413.69	2222844.32
484	374421.49	2222628.90
485	374385.43	2222058.28
486	374363.40	2221778.02
487	374363.26	2221503.00
488	374334.70	2221477.53
489	374049.33	2221492.22
490	373963.34	2221495.82
491	373717.17	2221448.87
492	373638.39	2221431.39
493	373537.09	2221413.72
494	373428.82	2221384.69
495	373247.61	2221348.63
496	372959.04	2221286.71
497	372820.90	2221308.28
498	372592.51	2221331.97
499	372293.75	2221363.64
500	371876.59	2221407.11
501	371722.20	2221518.71
502	371580.30	2221619.96
503	371525.65	2221659.86

Номер точки	X	Y
504	371511.79	2221654.10
505	371489.05	2221644.63
506	371208.19	2221527.74
507	370975.89	2221510.50
508	370493.12	2221467.45
509	370012.99	2221434.32
510	369741.31	2221418.20
511	369520.24	2221403.87
512	369402.44	2221328.23
513	369347.90	2221291.63
514	369257.57	2221237.27
515	369180.67	2221189.99
516	369024.29	2221096.90
517	368799.19	2220967.98
518	368693.17	2220891.66
519	368614.99	2220837.94
520	368568.29	2220860.21
521	368541.35	2220878.39
522	368515.16	2220871.36
523	368484.80	2220885.02
524	368457.94	2220887.63
525	368413.95	2220870.85
526	368391.64	2220880.07
527	368368.98	2220892.61
528	368357.59	2220908.08
529	368346.24	2220916.46
530	368329.23	2220920.58
531	368299.23	2220905.33
532	368285.32	2220913.67
533	368265.75	2220917.28
534	368256.04	2220914.07
535	368250.14	2220928.44
536	368237.33	2220945.31
537	368200.48	2220967.65
538	368165.10	2220963.59
539	368158.38	2220970.27
540	368128.39	2220977.01
541	368095.13	2220966.96
542	368077.59	2220973.79
543	368063.44	2220977.93
544	368043.64	2220986.25
545	368020.40	2220990.05
546	368006.73	2221012.82
547	367982.56	2221032.79
548	367949.00	2221056.49
549	367932.57	2221076.55
550	367934.14	2221106.97
551	367924.21	2221116.79
552	367894.49	2221122.21
553	367874.69	2221130.53
554	367866.09	2221150.27
555	367857.54	2221160.12
556	367777.04	2221163.70
557	367758.64	2221173.50
558	367731.35	2221133.85
559	367652.91	2221054.33
560	367747.41	2220889.07

Номер точки	X	Y
561	367745.52	2220728.62
562	367500.69	2220599.16
563	367267.64	2220453.24
564	367245.78	2220020.53
565	367277.21	2220009.97
566	367309.38	2219670.30
567	367191.35	2219298.15
568	367182.95	2219163.95
569	367155.83	2218787.94
570	367106.99	2218118.94
571	365792.28	2218115.00
572	364754.21	2218122.50
573	364220.35	2218147.99
574	363941.37	2217871.66
575	363727.00	2217638.63
576	363694.23	2217591.73
577	363034.20	2216754.15
578	362950.52	2216654.46
579	362629.24	2216271.67
580	362528.39	2216147.77
581	362238.69	2215789.36
582	361879.29	2215369.80
583	361632.69	2215081.94
584	361628.56	2215077.14
585	361617.53	2215064.24
586	361471.67	2214900.18
587	361391.35	2214809.71
588	361355.20	2214760.89
589	361327.64	2214729.34
590	361297.70	2214691.07
591	361022.50	2214339.36
592	360869.90	2214149.61
593	360688.23	2213935.27
594	360673.24	2213917.59
595	359961.69	2213019.27
596	359870.43	2212903.20
597	359695.14	2212927.23
598	359617.29	2212887.03
599	358723.56	2212903.85
600	357983.54	2212430.28
601	357734.55	2211161.10
602	357553.69	2210888.61
603	357304.79	2210638.55
604	357124.28	2210461.56
605	357013.27	2210448.90
606	356355.64	2210577.81
607	355881.77	2210651.58
608	355836.29	2210660.64
609	355854.89	2210696.67
610	355892.18	2210863.40
611	355916.54	2210951.04
612	355950.45	2211034.57
613	355989.59	2211119.21
614	355999.59	2211170.90
615	355984.42	2211219.17
616	355949.54	2211236.70
617	355924.24	2211239.57

Номер точки	X	Y
618	355853.94	2211223.03
619	355816.03	2211229.99
620	355795.89	2211243.48
621	355775.49	2211286.42
622	355763.20	2211363.13
623	355748.10	2211399.81
624	355704.34	2211470.94
625	355662.89	2211508.38
626	355584.34	2211582.30
627	355558.11	2211610.42
628	355503.14	2211647.39
629	355449.04	2211703.68
630	355416.48	2211752.69
631	355407.70	2211774.07
632	355407.54	2211791.24
633	355419.10	2211821.40
634	355445.19	2211900.00
635	355450.19	2211939.77
636	355425.14	2211985.64
637	355378.84	2212010.90
638	355342.25	2212024.47
639	355275.69	2212035.55
640	355199.39	2212055.13
641	355091.87	2212089.40
642	354910.29	2212135.74
643	354880.29	2212134.35
644	354838.59	2212122.10
645	354812.91	2212116.45
646	354775.43	2212113.92
647	354705.65	2212123.93
648	354639.05	2212142.53
649	354599.19	2212159.28
650	354532.44	2212199.33
651	354486.11	2212224.59
652	354456.00	2212233.92
653	354422.75	2212235.69
654	354351.66	2212220.87
655	354358.85	2212206.32
656	354367.00	2212190.06
657	354381.16	2212164.36
658	354446.49	2212126.87
659	354479.94	2212065.70
660	354499.39	2212050.90
661	354554.60	2211989.24
662	354559.18	2211976.80
663	354549.24	2211954.11
664	354551.21	2211910.49
665	354542.88	2211887.89
666	354534.95	2211841.59
667	354547.97	2211806.91
668	354535.99	2211779.25
669	354524.76	2211706.71
670	354500.53	2211667.60
671	354468.37	2211582.21
672	354448.01	2211460.86
673	354449.39	2211391.53
674	354470.53	2211305.91

Номер точки	X	Y
675	354454.07	2211217.28
676	354431.14	2211152.04
677	354430.25	2211130.58
678	354458.69	2210942.04
679	354470.74	2210911.06
680	354464.65	2210876.64
681	354459.74	2210820.80
682	354394.66	2210837.33
683	354270.65	2210868.14
684	354003.90	2211092.77
685	353783.54	2211159.10
686	353463.70	2211322.01
687	353291.99	2211219.34
688	353062.54	2211098.86
689	352921.80	2211119.78
690	352854.24	2211133.11
691	352747.88	2211160.96
692	352642.47	2211194.38
693	352419.95	2211272.29
694	352160.20	2211224.06
695	351901.83	2210866.82
696	351493.30	2210548.12
697	351453.27	2210522.77
698	351484.93	2210487.14
699	351411.15	2210409.59
700	351310.76	2210342.09
701	351085.80	2210188.89
702	350990.18	2210119.11
703	350932.80	2210094.14
704	350848.59	2210045.19
705	350670.94	2209945.29
706	350618.02	2209982.24
707	350394.78	2210137.55
708	350323.87	2210197.72
709	350200.28	2210187.26
710	349972.85	2210215.86
711	349957.83	2210233.71
712	349910.01	2210242.78
713	349906.95	2210224.14
714	349901.25	2210189.26
715	349853.38	2210221.14
716	349856.03	2210230.54
717	349860.23	2210245.51
718	349766.19	2210263.20
719	349763.29	2210242.20
720	349761.29	2210227.71
721	349754.56	2210063.84
722	349741.40	2209805.18
723	349712.62	2209814.20
724	349715.27	2209786.40
725	349709.48	2209778.34
726	349703.81	2209790.07
727	349645.42	2209731.92
728	349563.40	2209719.02
729	349497.37	2209704.02
730	349461.02	2209661.98
731	349374.09	2209523.82

Номер точки	X	Y
732	349310.15	2209416.53
733	349254.49	2209344.88
734	349235.50	2209328.60
735	349224.09	2209318.84
736	349200.99	2209303.88
737	349182.39	2209299.50
738	349164.42	2209261.13
739	349112.80	2209214.00
740	349086.86	2209135.12
741	349085.06	2209108.83
742	349040.87	2209034.87
743	349011.70	2209004.61
744	349010.62	2208973.64
745	349004.14	2208949.51
746	348954.52	2208922.31
747	348949.48	2208922.13
748	348905.36	2208871.17
749	348908.06	2208858.92
750	348903.02	2208843.62
751	348893.84	2208839.84
752	348894.56	2208819.85
753	348868.62	2208798.06
754	348855.45	2208773.19
755	348850.40	2208768.38
756	348846.60	2208765.06
757	348841.50	2208760.28
758	348822.72	2208744.79
759	348803.23	2208732.27
760	348799.99	2208700.40
761	348780.00	2208691.75
762	348771.38	2208698.11
763	348704.75	2208707.11
764	348697.09	2208688.56
765	348674.58	2208677.58
766	348648.45	2208685.63
767	348642.87	2208681.67
768	348646.83	2208669.42
769	348619.10	2208669.19
770	348526.24	2208653.50
771	348443.15	2208644.04
772	348367.49	2208599.92
773	348336.95	2208547.47
774	348311.26	2208516.07
775	348238.44	2208488.38
776	348217.71	2208461.27
777	348206.74	2208376.25
778	348199.34	2208362.73
779	348181.03	2208346.56
780	348073.80	2208314.29
781	348059.58	2208314.13
782	348047.79	2208317.37
783	348021.59	2208334.75
784	348005.59	2208338.75
785	347991.34	2208337.75
786	347979.45	2208343.51
787	347965.84	2208366.89
788	347937.06	2208391.80

Номер точки	X	Y
789	347883.02	2208384.94
790	347868.98	2208373.96
791	347837.10	2208371.26
792	347825.76	2208380.26
793	347830.44	2208393.41
794	347821.25	2208396.83
795	347814.41	2208391.79
796	347792.26	2208400.79
797	347790.64	2208409.25
798	347801.44	2208417.54
799	347787.85	2208453.16
800	347720.34	2208374.06
801	347631.79	2208262.36
802	347611.35	2208204.17
803	347313.23	2208207.04
804	347179.63	2208299.41
805	346890.83	2208119.73
806	346876.55	2208107.74
807	346871.18	2208105.19
808	346814.87	2208075.21
809	346765.14	2208025.59
810	346503.65	2207778.48
811	346428.23	2207675.11
812	346412.68	2207483.24
813	346388.79	2207322.56
814	346355.69	2207226.59
815	346324.65	2207182.34
816	346313.32	2207159.73
817	346306.64	2207144.68
818	346112.77	2206726.69
819	346193.85	2206702.62
820	346298.57	2206644.71
821	346369.76	2206609.91
822	346514.09	2206516.60
823	346517.32	2206513.49
824	346561.76	2206479.08
825	346571.34	2206420.27
826	346618.08	2206130.78
827	346563.10	2205972.27
828	346420.89	2205975.59
829	346295.47	2206011.54
830	346110.88	2206022.44
831	345873.69	2206070.14
832	345834.49	2205905.63
833	345703.61	2205645.97
834	345603.42	2205451.22
835	345579.24	2205437.33
836	345573.05	2205427.03
837	345574.22	2205391.44
838	345566.35	2205381.05
839	345597.42	2205371.51
840	345580.89	2205365.95
841	345564.68	2205346.51
842	345545.73	2205317.15
843	345539.21	2205296.70
844	345539.70	2205280.46
845	345523.47	2205261.72

Номер точки	X	Y
846	345498.41	2205252.44
847	345485.77	2205256.05
848	345468.49	2205253.13
849	345419.77	2205242.65
850	345385.68	2205238.05
851	345350.03	2205228.96
852	345330.94	2205233.64
853	345212.50	2205221.21
854	345191.98	2205211.18
855	345172.78	2205213.42
856	345155.54	2205211.31
857	345142.86	2205203.89
858	345158.00	2205194.65
859	345176.98	2205164.40
860	345157.11	2205088.19
861	345161.59	2205046.80
862	345170.43	2205031.66
863	345191.62	2205018.35
864	345200.10	2205006.80
865	345197.98	2204975.58
866	345206.07	2204943.79
867	345218.78	2204917.59
868	345229.38	2204914.69
869	345279.47	2204918.35
870	345290.46	2204911.81
871	345291.81	2204904.49
872	345285.45	2204893.11
873	345262.13	2204868.63
874	345262.71	2204847.06
875	345254.14	2204818.74
876	345248.65	2204795.42
877	345240.35	2204772.22
878	345241.87	2204747.90
879	345224.48	2204714.97
880	345212.62	2204703.74
881	345207.86	2204675.40
882	345211.51	2204656.28
883	345230.54	2204648.62
884	345234.16	2204637.08
885	345235.32	2204625.13
886	345207.30	2204610.72
887	345190.15	2204577.99
888	345187.19	2204555.19
889	345180.34	2204561.16
890	345179.54	2204548.67
891	345175.53	2204527.82
892	345169.75	2204516.44
893	345162.88	2204513.63
894	345142.55	2204514.27
895	345133.91	2204512.41
896	345134.77	2204511.57
897	345145.18	2204501.37
898	345135.09	2204497.08
899	345111.80	2204463.04
900	345116.80	2204434.62
901	345133.53	2204410.87
902	345170.76	2204350.55

Номер точки	X	Y
903	345177.59	2204318.81
904	345176.29	2204302.41
905	345191.25	2204254.47
906	345196.43	2204243.23
907	345197.97	2204223.96
908	345192.19	2204205.85
909	345185.06	2204199.50
910	345176.97	2204197.56
911	345170.97	2204202.38
912	345160.59	2204214.13
913	345156.22	2204223.10
914	345148.46	2204240.14
915	345142.29	2204258.25
916	345132.08	2204262.11
917	345121.46	2204261.53
918	345114.21	2204259.24
919	345114.90	2204231.69
920	345114.17	2204230.57
921	345119.35	2204223.19
922	345123.41	2204211.63
923	345123.99	2204204.11
924	345100.87	2204192.55
925	345097.00	2204184.02
926	345104.20	2204168.89
927	345150.79	2204138.53
928	345160.45	2204136.62
929	345205.36	2204108.40
930	345207.27	2204099.61
931	345208.42	2204098.92
932	345215.55	2204091.56
933	345220.57	2204079.65
934	345216.16	2204066.16
935	345208.86	2204060.09
936	345198.26	2204060.40
937	345181.69	2204067.13
938	345164.93	2204073.09
939	345150.72	2204070.73
940	345153.00	2204056.39
941	345167.51	2204021.10
942	345180.57	2204007.18
943	345184.87	2203988.71
944	345185.10	2203973.59
945	345186.56	2203954.51
946	345198.09	2203935.58
947	345237.55	2203922.38
948	345255.15	2203899.39
949	345262.57	2203878.32
950	345260.16	2203862.71
951	345249.37	2203843.92
952	345237.52	2203834.66
953	345200.96	2203818.97
954	345192.95	2203802.75
955	345194.04	2203786.88
956	345215.92	2203776.76
957	345238.37	2203785.64
958	345260.99	2203776.79
959	345292.92	2203774.71

Номер точки	X	Y
960	345323.24	2203738.76
961	345330.92	2203724.86
962	345338.58	2203705.87
963	345349.37	2203694.79
964	345353.32	2203686.31
965	345354.67	2203676.29
966	345352.62	2203665.70
967	345343.20	2203654.42
968	345310.35	2203626.68
969	345297.83	2203619.35
970	345285.59	2203618.00
971	345254.95	2203619.93
972	345232.42	2203607.20
973	345214.50	2203587.74
974	345199.47	2203577.94
975	345168.84	2203541.14
976	345153.61	2203518.01
977	345148.22	2203495.27
978	345150.14	2203461.17
979	345129.36	2203428.80
980	345119.11	2203406.85
981	345104.28	2203396.43
982	345034.35	2203373.11
983	345025.68	2203363.30
984	345020.09	2203345.37
985	345034.16	2203313.77
986	345043.21	2203301.63
987	345060.19	2203288.09
988	345075.96	2203269.85
989	345086.78	2203247.11
990	345101.98	2203234.78
991	345124.71	2203230.54
992	345140.51	2203223.41
993	345155.54	2203225.15
994	345175.20	2203240.37
995	345174.42	2203282.94
996	345199.08	2203303.56
997	345229.53	2203302.22
998	345252.38	2203293.88
999	345264.21	2203273.50
1000	345280.01	2203256.55
1001	345285.60	2203241.90
1002	345281.55	2203224.38
1003	345273.65	2203217.43
1004	345267.10	2203217.44
1005	345251.11	2203228.23
1006	345239.93	2203232.85
1007	345223.95	2203227.45
1008	345214.29	2203218.21
1009	345212.38	2203209.35
1010	345232.03	2203167.34
1011	345233.77	2203153.47
1012	345231.65	2203143.07
1013	345224.13	2203132.47
1014	345217.20	2203129.77
1015	345189.64	2203130.54
1016	345173.46	2203123.22

Номер точки	X	Y
1017	345168.45	2203116.86
1018	345177.89	2203082.19
1019	345190.60	2203061.00
1020	345208.33	2203045.21
1021	345221.98	2203016.74
1022	345227.48	2202994.39
1023	345223.17	2202981.61
1024	345213.15	2202975.63
1025	345201.39	2202975.62
1026	345186.56	2202979.87
1027	345169.41	2202974.68
1028	345160.93	2202961.17
1029	345158.81	2202948.85
1030	345159.04	2202933.54
1031	345155.92	2202919.18
1032	345146.10	2202911.09
1033	345125.48	2202902.23
1034	345114.89	2202904.73
1035	345110.07	2202916.49
1036	345100.62	2202923.43
1037	345077.12	2202929.98
1038	345055.54	2202928.63
1039	345041.67	2202922.08
1040	345032.42	2202899.54
1041	345033.50	2202872.94
1042	344996.30	2202824.00
1043	344988.98	2202801.63
1044	344977.99	2202788.17
1045	344975.87	2202776.22
1046	344954.29	2202723.42
1047	344954.87	2202703.40
1048	344959.49	2202689.50
1049	344965.47	2202676.40
1050	344980.50	2202659.07
1051	345006.51	2202645.20
1052	345025.01	2202628.07
1053	345065.85	2202571.42
1054	345071.75	2202560.73
1055	345075.10	2202547.52
1056	345069.13	2202540.37
1057	345043.50	2202532.69
1058	345029.22	2202523.82
1059	345012.48	2202511.87
1060	344997.06	2202494.92
1061	344945.63	2202476.62
1062	344921.54	2202476.24
1063	344901.11	2202478.74
1064	344883.77	2202470.44
1065	344859.69	2202447.53
1066	344850.44	2202435.38
1067	344839.46	2202432.29
1068	344818.26	2202428.83
1069	344811.33	2202420.16
1070	344816.34	2202397.03
1071	344826.93	2202370.26
1072	344831.13	2202337.17
1073	344834.58	2202335.53

Номер точки	X	Y
1074	344884.90	2202322.45
1075	344899.56	2202310.16
1076	344892.68	2202283.57
1077	344853.51	2202261.91
1078	344874.33	2202259.28
1079	344920.58	2202256.39
1080	344928.47	2202251.20
1081	344934.49	2202240.68
1082	344932.69	2202219.01
1083	344918.65	2202200.31
1084	344909.59	2202185.48
1085	344884.93	2202173.36
1086	344836.18	2202164.67
1087	344826.74	2202160.82
1088	344824.24	2202155.23
1089	344824.43	2202150.61
1090	344814.99	2202141.36
1091	344803.24	2202141.93
1092	344782.24	2202137.13
1093	344756.03	2202135.00
1094	344740.04	2202130.96
1095	344719.23	2202114.58
1096	344684.55	2202075.66
1097	344655.65	2202052.16
1098	344621.17	2202030.38
1099	344591.10	2202018.43
1100	344561.05	2202006.69
1101	344522.15	2201995.51
1102	344490.72	2201990.91
1103	344472.61	2201989.36
1104	344469.34	2201985.49
1105	344473.76	2201960.44
1106	344477.43	2201942.34
1107	344476.68	2201920.56
1108	344473.57	2201896.67
1109	344473.38	2201871.83
1110	344466.83	2201862.57
1111	344458.74	2201859.29
1112	344450.84	2201861.42
1113	344443.71	2201868.35
1114	344440.63	2201877.98
1115	344437.54	2201886.07
1116	344435.81	2201895.13
1117	344427.54	2201904.96
1118	344415.39	2201908.63
1119	344401.71	2201898.05
1120	344397.08	2201882.22
1121	344398.05	2201867.58
1122	344400.17	2201854.09
1123	344399.97	2201832.70
1124	344398.82	2201814.79
1125	344392.27	2201784.73
1126	344368.44	2201765.34
1127	344358.55	2201748.11
1128	344347.18	2201716.90
1129	344341.98	2201681.65
1130	344333.52	2201655.82

Номер точки	X	Y
1131	344333.41	2201636.57
1132	344354.02	2201594.35
1133	344360.76	2201559.88
1134	344359.22	2201537.91
1135	344370.39	2201517.32
1136	344371.16	2201505.93
1137	344355.75	2201454.86
1138	344357.87	2201436.95
1139	344380.03	2201412.48
1140	344387.55	2201397.26
1141	344386.97	2201382.23
1142	344377.69	2201367.01
1143	344370.01	2201351.40
1144	344352.86	2201331.94
1145	344348.05	2201322.13
1146	344336.68	2201317.69
1147	344324.35	2201317.30
1148	344310.48	2201314.41
1149	344302.96	2201304.39
1150	344299.11	2201288.59
1151	344300.65	2201263.92
1152	344301.19	2201247.27
1153	344298.53	2201219.05
1154	344295.83	2201203.26
1155	344286.97	2201183.97
1156	344277.34	2201166.82
1157	344274.45	2201146.98
1158	344271.56	2201130.41
1159	344265.97	2201120.58
1160	344257.11	2201114.02
1161	344248.63	2201112.10
1162	344237.87	2201112.10
1163	344226.28	2201115.38
1164	344221.27	2201121.74
1165	344214.91	2201130.41
1166	344211.44	2201153.15
1167	344211.06	2201168.95
1168	344207.40	2201180.69
1169	344203.35	2201188.78
1170	344194.30	2201196.30
1171	344176.95	2201198.42
1172	344160.77	2201200.94
1173	344129.75	2201195.53
1174	344116.45	2201188.80
1175	344104.32	2201175.88
1176	344089.27	2201153.72
1177	344077.54	2201134.25
1178	344066.94	2201106.90
1179	344057.30	2201083.97
1180	344047.09	2201058.55
1181	344042.85	2201040.81
1182	344027.26	2201008.36
1183	344018.07	2200980.78
1184	344003.60	2200943.35
1185	343972.44	2200888.88
1186	343953.71	2200845.87
1187	343944.87	2200821.59

Номер точки	X	Y
1188	343946.51	2200805.15
1189	343944.54	2200784.16
1190	343936.33	2200767.08
1191	343926.16	2200756.57
1192	343921.89	2200735.90
1193	343918.61	2200712.92
1194	343908.10	2200698.81
1195	343887.10	2200684.36
1196	343863.81	2200665.99
1197	343855.91	2200643.66
1198	343860.50	2200623.64
1199	343868.79	2200605.03
1200	343872.99	2200578.67
1201	343873.63	2200560.29
1202	343872.32	2200544.20
1203	343864.44	2200526.48
1204	343861.82	2200499.88
1205	343858.53	2200470.34
1206	343859.31	2200437.79
1207	343859.46	2200425.93
1208	343851.31	2200388.28
1209	343836.21	2200369.24
1210	343818.51	2200345.92
1211	343807.66	2200324.92
1212	343807.33	2200290.46
1213	343809.02	2200255.71
1214	343791.57	2200238.91
1215	343770.56	2200213.99
1216	343768.92	2200184.41
1217	343764.96	2200115.49
1218	343753.68	2200057.00
1219	343741.50	2200022.09
1220	343713.44	2199997.97
1221	343693.09	2199994.03
1222	343670.77	2199981.55
1223	343647.67	2199958.61
1224	343624.81	2199954.32
1225	343615.95	2199926.08
1226	343626.30	2199902.52
1227	343632.75	2199891.04
1228	343645.50	2199879.63
1229	343685.87	2199873.23
1230	343706.74	2199859.48
1231	343707.87	2199849.26
1232	343707.54	2199829.90
1233	343705.57	2199810.20
1234	343701.96	2199781.64
1235	343703.93	2199755.06
1236	343716.59	2199742.79
1237	343725.12	2199734.46
1238	343745.17	2199728.46
1239	343771.22	2199714.35
1240	343791.24	2199710.41
1241	343812.78	2199703.12
1242	343819.33	2199684.27
1243	343818.69	2199650.57
1244	343807.66	2199638.85



Номер точки	X	Y
1245	343786.64	2199625.72
1246	343763.99	2199618.82
1247	343744.63	2199603.72
1248	343733.14	2199578.44
1249	343725.29	2199558.10
1250	343714.10	2199540.37
1251	343693.09	2199525.92
1252	343676.02	2199502.30
1253	343651.73	2199484.23
1254	343632.69	2199466.83
1255	343622.18	2199445.49
1256	343621.86	2199415.28
1257	343631.07	2199388.36
1258	343644.83	2199368.02
1259	343664.86	2199354.56
1260	343678.64	2199344.07
1261	343695.06	2199325.04
1262	343701.62	2199306.98
1263	343708.53	2199295.27
1264	343708.73	2199279.50
1265	343706.22	2199272.50
1266	343705.23	2199257.42
1267	343709.26	2199237.39
1268	343709.50	2199219.49
1269	343722.35	2199199.69
1270	343724.28	2199184.85
1271	343726.90	2199147.44
1272	343726.25	2199078.17
1273	343716.07	2199048.30
1274	343703.60	2199022.37
1275	343693.42	2198996.75
1276	343675.99	2198982.65
1277	343655.67	2198971.83
1278	343639.91	2198961.97
1279	343603.15	2198955.73
1280	343570.98	2198945.24
1281	343546.69	2198948.51
1282	343530.24	2198940.30
1283	343518.13	2198916.65
1284	343510.91	2198887.78
1285	343509.26	2198866.44
1286	343512.55	2198849.69
1287	343521.41	2198839.52
1288	343540.80	2198835.98
1289	343553.25	2198843.14
1290	343573.60	2198852.00
1291	343588.01	2198846.13
1292	343609.38	2198829.67
1293	343631.05	2198813.93
1294	343653.37	2198802.43
1295	343659.28	2198789.30
1296	343658.29	2198775.17
1297	343652.71	2198765.02
1298	343645.49	2198754.18
1299	343646.80	2198732.51
1300	343651.73	2198717.74
1301	343659.61	2198697.06

Номер точки	X	Y
1302	343667.88	2198678.87
1303	343680.79	2198655.05
1304	343696.96	2198623.51
1305	343710.96	2198596.33
1306	343727.00	2198576.57
1307	343738.98	2198542.00
1308	343651.46	2198516.74
1309	343508.51	2198475.49
1310	343242.40	2198400.03
1311	343073.63	2198359.66
1312	343008.05	2198344.68
1313	342655.32	2198264.10
1314	342412.98	2198474.25
1315	342336.35	2198548.94
1316	342201.28	2198668.65
1317	342058.20	2198790.55
1318	341936.69	2198895.74
1319	341853.05	2198971.83
1320	341769.46	2199046.48
1321	341727.03	2199077.94
1322	341620.11	2199197.23
1323	341402.36	2199258.70
1324	341217.34	2199355.81
1325	341014.03	2199469.81
1326	340954.79	2199551.52
1327	340794.39	2199521.20
1328	340756.43	2199437.28
1329	340548.61	2198977.62
1330	340077.93	2199081.25
1331	339942.16	2199111.37
1332	339727.03	2199145.62
1333	339668.92	2199157.21
1334	339536.29	2199191.44
1335	339407.33	2199220.90
1336	339150.08	2199275.53
1337	339105.54	2199284.95
1338	338916.77	2199325.01
1339	338860.26	2199334.31
1340	338826.91	2199338.77
1341	338529.25	2199384.22
1342	338162.06	2199468.94
1343	337863.38	2199537.46
1344	337841.10	2199543.02
1345	337841.95	2199556.11
1346	337850.89	2199563.27
1347	337852.79	2199572.36
1348	337840.75	2199572.19
1349	337828.65	2199576.05
1350	337823.56	2199579.01
1351	337821.51	2199585.01
1352	337829.44	2199594.17
1353	337826.39	2199597.15
1354	337820.34	2199599.08
1355	337813.22	2199606.03
1356	337810.98	2199626.13
1357	337804.90	2199629.06
1358	337791.83	2199630.89

Номер точки	X	Y
1359	337782.75	2199634.80
1360	337778.65	2199640.78
1361	337783.57	2199649.90
1362	337794.50	2199660.13
1363	337795.40	2199667.18
1364	337791.34	2199671.13
1365	337773.27	2199670.89
1366	337770.21	2199674.87
1367	337773.13	2199682.96
1368	337768.99	2199690.97
1369	337760.90	2199696.88
1370	337753.79	2199703.83
1371	337746.64	2199713.81
1372	337741.59	2199715.74
1373	337724.54	2199712.49
1374	337695.64	2199692.99
1375	337686.62	2199691.86
1376	337642.12	2199715.42
1377	337631.07	2199715.27
1378	337599.12	2199699.76
1379	337586.87	2199697.53
1380	337561.97	2199696.24
1381	337537.00	2199683.80
1382	337519.11	2199666.48
1383	337484.25	2199640.87
1384	337448.48	2199604.16
1385	337403.63	2199574.38
1386	337339.81	2199535.30
1387	337301.89	2199512.65
1388	337233.19	2199459.42
1389	337190.26	2199436.70
1390	337165.25	2199427.31
1391	337132.10	2199426.86
1392	337086.39	2199413.95
1393	337055.97	2199396.28
1394	337037.04	2199379.72
1395	336983.07	2199327.20
1396	336932.85	2199285.28
1397	336901.53	2199264.72
1398	336873.99	2199247.10
1399	336857.75	2199242.10
1400	336836.70	2199242.77
1401	336778.21	2199250.63
1402	336723.47	2199265.24
1403	336663.92	2199282.67
1404	336638.07	2199281.35
1405	336600.74	2199280.88
1406	336567.15	2199288.09
1407	336547.81	2199304.15
1408	336523.41	2199342.18
1409	336500.07	2199372.58
1410	336475.17	2199402.29
1411	336456.36	2199424.75
1412	336409.73	2199491.17
1413	336247.29	2199770.15
1414	336192.07	2199745.44
1415	335918.15	2199834.85

Номер точки	X	Y
1416	335643.23	2199710.87
1417	335519.25	2199654.96
УТ 1418	335425.30	2199396.11
1419	335521.19	2199272.77
1420	335641.85	2199086.67
1421	335689.90	2198959.72
1422	335739.70	2198813.24
1423	335679.60	2198597.79
1424	335516.45	2198595.65
1425	335311.10	2198499.90
1426	335171.15	2198436.51
1427	335109.65	2198332.13
1428	335033.20	2198221.53
1429	334853.40	2198117.13
1430	334737.05	2198198.13
1431	334387.53	2197441.45
1432	334374.25	2197169.97
1433	334339.69	2196374.52
1434	334331.25	2196174.71
1435	334323.20	2195947.90
1436	334323.35	2195908.16
1437	334311.42	2195673.63
1438	334290.00	2195678.18
1439	333989.18	2195497.08
1440	333913.90	2195205.98
1441	333910.88	2195194.32
1442	333667.30	2195099.11
1443	333752.45	2194846.02
1444	333516.83	2194603.65
1445	333472.76	2194577.48
1446	333443.63	2194562.02
1447	333354.09	2194520.89
1448	333348.44	2194516.71
1449	333247.25	2194466.09
1450	333046.88	2194368.44
1451	332939.98	2194316.33
1452	332927.57	2193986.79
1453	332975.63	2193932.86
1454	333147.91	2193803.61
1455	333251.55	2193672.40
1456	333340.22	2193597.22
1457	333472.15	2193489.79
1458	333476.40	2193486.12
1459	333553.05	2193416.68
1460	333540.25	2193387.28
1461	333491.90	2193214.26
1462	333370.35	2193024.88
1463	333452.63	2192993.92
1464	333457.90	2192991.93
1465	333576.90	2192947.10
1466	333600.41	2192938.24
1467	333698.45	2192901.37
1468	333960.75	2192799.36
1469	333964.60	2192797.87
1470	334070.05	2192756.89
1471	334499.20	2192670.77
1472	334888.45	2192581.83

Номер точки	X	Y
1473	335002.78	2192602.87
1474	335017.75	2192605.62
1475	335039.05	2192779.29
1476	335082.40	2192773.50
1477	335681.05	2193002.13
1478	335899.15	2193090.20
1479	335961.10	2193039.56
1480	335965.09	2193036.46
1481	336157.20	2192877.78
1482	336252.70	2192696.28
1483	336492.40	2192482.48
1484	336644.89	2192321.81
1485	336857.89	2192084.87
1486	337105.78	2191810.17
1487	337106.95	2191807.87
1488	337192.84	2191708.65
1489	337089.37	2191460.51
1490	336968.15	2191169.85
1491	336816.75	2190797.98
1492	336743.80	2190150.11
1493	336746.95	2190081.92
1494	336757.90	2189996.54
1495	336795.05	2189739.34
1496	336802.45	2189664.73
1497	336859.80	2189321.98
1498	336871.40	2189252.72
1499	336874.67	2189233.13
1500	336877.19	2189218.10
1501	336885.27	2189169.81
1502	336892.62	2189129.98
1503	336727.60	2189036.31
1504	336677.80	2189030.10
1505	336624.24	2189020.54
1506	336570.30	2189001.79
1507	336503.10	2188966.07
1508	336473.61	2188941.72
1509	336434.14	2188899.92
1510	336390.23	2188862.92
1511	336345.10	2188836.21
1512	336297.54	2188826.78
1513	336225.90	2188829.39
1514	336175.60	2188819.90
1515	336108.25	2188792.27
1516	336035.95	2188735.86
1517	335996.43	2188695.68
1518	335978.66	2188677.83
1519	335975.05	2188674.21
1520	335969.75	2188631.86
1521	335963.85	2188612.84
1522	335952.68	2188576.88
1523	335947.62	2188569.63
1524	335925.15	2188537.44
1525	335890.85	2188509.27
1526	335812.90	2188464.14
1527	335767.21	2188435.77
1528	335725.60	2188395.02
1529	335665.75	2188514.27

Номер точки	X	Y
1530	335660.82	2188520.21
1531	335659.77	2188521.97
1532	335612.40	2188578.48
1533	335609.35	2188582.14
1534	335550.15	2188658.63
1535	335482.00	2188752.86
1536	335400.17	2188888.56
1537	335358.75	2188971.83
1538	335305.70	2188919.46
1539	335108.86	2188729.15
1540	335103.23	2188724.14
1541	335034.32	2188654.09
1542	334966.78	2188585.44
1543	334948.53	2188566.89
1544	334931.45	2188550.03
1545	334654.40	2188269.86
1546	334443.08	2188055.74
1547	334368.01	2187981.40
1548	334242.57	2187855.01
1549	334118.94	2187726.21
1550	333983.08	2187587.96
1551	333977.51	2187582.31
1552	333964.60	2187569.17
1553	333840.15	2187444.21
1554	333711.25	2187539.61
1555	333540.70	2187664.11
1556	333471.65	2187707.97
1557	333429.88	2187738.42
1558	333261.02	2187861.53
1559	333205.65	2187901.88
1560	333151.65	2187940.54
1561	333147.21	2187943.72
1562	333127.25	2187958.00
1563	332976.95	2188067.69
1564	332796.40	2188032.25
1565	332748.90	2188017.95
1566	332685.75	2187997.96
1567	332612.65	2187985.70
1568	332754.70	2187729.13
1569	332755.85	2187727.04
1570	332840.69	2187574.17
1571	332948.30	2187375.92
1572	332953.03	2187371.26
1573	333143.25	2187029.94
1574	333320.15	2186706.21
VT 1575	333589.55	2186204.25
1576	333872.45	2186142.00
1577	334012.40	2186122.82
1578	334190.84	2186074.97
1579	334318.37	2186254.75
1580	334424.20	2186369.14
1581	334501.25	2186455.23
1582	334757.85	2186500.12
1583	334812.85	2186459.83
1584	334954.20	2186495.02
1585	335031.99	2186391.41
1586	335037.38	2186384.55

Номер точки	X	Y
1587	335177.05	2186200.96
1588	335500.85	2185900.49
1589	335537.46	2185940.85
1590	335690.55	2185899.35
1591	335699.85	2185861.44
1592	335713.35	2185775.47
1593	335771.05	2185659.74
1594	335942.05	2185593.75
1595	336072.57	2185536.00
1596	336076.77	2185534.52
1597	336110.40	2185519.79
1598	336109.90	2185326.01
1599	336366.95	2184821.08
1600	336390.44	2184707.72
1601	336391.29	2184703.63
1602	336394.45	2184688.90
1603	336386.09	2184609.10
1604	336385.78	2184606.11
1605	336359.40	2184349.88
1606	336160.30	2184067.56
1607	336102.41	2183969.62
1608	335911.03	2183702.00
1609	336231.94	2183478.35
1610	336519.95	2183408.28
1611	336527.24	2183406.40
1612	336643.54	2183378.48
1613	336848.93	2183464.48
1614	336972.89	2183506.58
1615	337242.90	2183608.40
1616	337256.25	2183526.37
1617	337328.65	2183266.33
1618	337365.86	2183267.00
1619	337523.32	2183255.34
1620	337526.81	2183255.09
1621	337554.51	2183253.28
1622	337572.90	2183193.07
1623	337740.60	2182730.66
1624	337725.50	2182563.56
1625	337640.45	2182304.06
1626	337568.85	2182126.26
1627	337549.60	2182093.60
1628	337382.45	2181989.67
1629	337339.95	2181959.17
1630	337375.85	2181890.48
1631	337333.80	2181869.49
1632	337320.13	2181862.10
1633	337270.60	2181836.58
1634	337114.05	2181796.87
1635	337010.50	2181679.63
1636	336965.18	2181637.74
1637	336960.47	2181633.63
1638	336802.46	2181485.38
1639	336584.64	2181632.94
1640	336446.25	2181724.59
1641	336390.39	2181760.29
1642	336350.80	2181784.50
1643	336199.65	2181656.75

Номер точки	X	Y
1644	336134.40	2181555.93
1645	335892.97	2181556.69
1646	335843.95	2181554.48
1647	335800.65	2181438.79
1648	335699.99	2181502.69
1649	335603.00	2181557.19
1650	335595.38	2181561.64
1651	335256.00	2181751.06
1652	335108.90	2181815.35
1653	335003.65	2181820.31
1654	335024.00	2181754.29
1655	335017.52	2181707.62
1656	334971.85	2181595.51
1657	334934.75	2181449.97
1658	334807.90	2181178.13
1659	334804.95	2181172.46
1660	334626.45	2180788.38
1661	334605.23	2180778.40
1662	334525.16	2180735.62
1663	334331.25	2180631.84
1664	334242.61	2180584.46
1665	333834.15	2180366.18
1666	333807.29	2180357.67
1667	333803.28	2180356.44
1668	333432.70	2180236.23
1669	333215.89	2179967.69
1670	333212.74	2179964.04
1671	333196.40	2179943.32
1672	333125.93	2180019.76
1673	332998.24	2179998.48
1674	332955.67	2179897.40
1675	332884.10	2179835.83
1676	332842.05	2179788.25
1677	332809.85	2179723.83
1678	332782.20	2179658.04
1679	332602.25	2179303.55
1680	332503.90	2179252.15
1681	332409.15	2179166.27
1682	332273.05	2179087.37
1683	332120.80	2178904.68
1684	331994.12	2178853.96
1685	332016.70	2178743.59
1686	332951.13	2178815.31
1687	332977.07	2178781.69
1688	333013.81	2178760.65
1689	333096.75	2178751.45
1690	333260.50	2178558.70
1691	333412.90	2178468.31
1692	333587.80	2178347.58
1693	333677.70	2178289.22
1694	333756.40	2178227.40
1695	333822.38	2178136.86
1696	333825.97	2178131.82
1697	333832.20	2178123.71
1698	333998.21	2178036.58
1699	334282.40	2178074.35
1700	334794.55	2178168.81

Номер точки	X	Y
1701	334812.65	2178192.44
1702	335030.85	2178054.58
1703	335096.85	2178042.87
1704	335314.75	2177807.52
1705	335313.75	2177780.75
1706	335321.90	2177773.96
1707	335335.20	2177774.23
1708	335342.30	2177767.44
1709	335342.80	2177756.86
1710	335336.30	2177736.74
1711	335322.45	2177727.23
1712	335302.60	2177722.34
1713	335275.15	2177711.49
1714	335272.69	2177704.14
1715	335274.05	2177686.77
1716	335279.50	2177675.61
1717	335287.95	2177670.98
1718	335326.50	2177660.12
1719	335331.95	2177656.05
1720	335335.49	2177646.00
1721	335335.20	2177638.12
1722	335331.40	2177629.42
1723	335324.05	2177621.81
1724	335312.65	2177610.38
1725	335309.40	2177598.74
1726	335321.65	2177580.25
1727	335327.60	2177576.44
1728	335343.65	2177582.69
1729	335354.25	2177591.93
1730	335364.30	2177594.92
1731	335375.15	2177594.94
1732	335379.41	2177591.04
1733	335381.40	2177583.52
1734	335378.14	2177553.35
1735	335396.11	2177535.69
1736	335409.70	2177511.50
1737	335386.04	2177491.68
1738	335381.40	2177487.07
1739	335387.65	2177481.63
1740	335404.50	2177475.91
1741	335428.95	2177474.82
1742	335447.45	2177472.94
1743	335460.14	2177462.48
1744	335467.74	2177453.24
1745	335475.65	2177442.11
1746	335475.65	2177436.94
1747	335472.90	2177433.41
1748	335463.40	2177430.42
1749	335446.30	2177417.38
1750	335440.84	2177408.43
1751	335437.30	2177392.65
1752	335436.50	2177380.97
1753	335447.90	2177366.58
1754	335457.94	2177355.19
1755	335465.60	2177345.94
1756	335466.65	2177341.58
1757	335466.40	2177335.87

Номер точки	X	Y
1758	335458.80	2177331.53
1759	335440.26	2177325.55
1760	335420.75	2177320.67
1761	335399.00	2177319.33
1762	335382.70	2177322.01
1763	335375.10	2177323.66
1764	335369.65	2177318.49
1765	335363.60	2177287.32
1766	335361.40	2177280.53
1767	335357.90	2177277.01
1768	335345.10	2177275.90
1769	335335.35	2177278.90
1770	335328.80	2177286.77
1771	335327.99	2177299.55
1772	335326.65	2177304.72
1773	335321.75	2177308.78
1774	335312.25	2177309.34
1775	335289.14	2177296.29
1776	335272.30	2177292.22
1777	335258.72	2177294.11
1778	335201.35	2177271.83
1779	335195.35	2177268.30
1780	335193.45	2177260.45
1781	335188.30	2177258.78
1782	335182.60	2177253.62
1783	335180.70	2177249.28
1784	335186.15	2177244.65
1785	335188.05	2177241.67
1786	335183.69	2177235.69
1787	335176.60	2177232.17
1788	335170.90	2177228.63
1789	335166.55	2177223.49
1790	335166.55	2177215.34
1791	335162.52	2177193.52
1792	335164.20	2177189.18
1793	335176.74	2177177.94
1794	335185.85	2177169.73
1795	335185.85	2177166.28
1796	335184.10	2177162.82
1797	335180.64	2177160.25
1798	335169.85	2177156.77
1799	335156.00	2177155.91
1800	335141.30	2177149.42
1801	335132.65	2177139.47
1802	335124.90	2177131.27
1803	335100.25	2177123.50
1804	335092.90	2177118.31
1805	335089.85	2177109.67
1806	335088.15	2177099.30
1807	335088.15	2177093.25
1808	335079.05	2177085.90
1809	335072.17	2177080.29
1810	335064.31	2177081.15
1811	335040.45	2177075.22
1812	335008.89	2177065.27
1813	335002.85	2177061.38
1814	335000.70	2177056.21

Номер точки	X	Y
1815	334998.50	2177051.02
1816	334991.20	2177046.26
1817	334983.40	2177044.96
1818	334973.44	2177050.59
1819	334969.98	2177051.44
1820	334964.39	2177048.44
1821	334963.50	2177043.68
1822	334965.25	2177038.07
1823	334970.00	2177033.28
1824	334976.53	2177030.72
1825	334977.80	2177026.81
1826	334976.49	2177018.60
1827	334968.25	2177010.41
1828	334957.90	2177001.77
1829	334957.05	2176993.54
1830	334958.30	2176981.01
1831	334960.05	2176969.76
1832	334971.28	2176955.94
1833	334973.90	2176936.07
1834	334973.92	2176926.12
1835	334972.63	2176919.19
1836	334967.40	2176917.48
1837	334958.30	2176919.21
1838	334944.50	2176925.69
1839	334929.35	2176923.11
1840	334907.75	2176932.62
1841	334869.70	2176933.48
1842	334865.40	2176924.39
1843	334868.40	2176918.34
1844	334866.25	2176914.04
1845	334854.15	2176902.36
1846	334844.20	2176899.33
1847	334828.19	2176904.96
1848	334812.20	2176903.24
1849	334805.30	2176905.82
1850	334796.25	2176920.93
1851	334792.75	2176922.25
1852	334779.78	2176923.11
1853	334771.60	2176919.21
1854	334760.35	2176907.99
1855	334749.10	2176901.94
1856	334724.00	2176899.15
1857	334727.65	2176866.09
1858	334904.74	2176614.38
1859	334948.76	2176545.84
1860	334838.16	2176043.25
1861	334854.60	2175710.73
1862	334691.73	2174714.39
1863	334673.05	2174590.43
1864	334644.12	2174527.45
1865	334540.10	2174316.45
1866	334526.20	2174288.25
1867	334499.97	2174235.10
1868	334457.15	2174047.09
1869	334440.20	2173979.99
1870	334270.80	2173871.35
1871	334191.19	2173791.13

Номер точки	X	Y
1872	334074.88	2173664.91
1873	333847.39	2173353.39
1874	333816.60	2173317.35
1875	333845.59	2173180.55
1876	333852.80	2173146.82
1877	333904.25	2172880.86
1878	333870.15	2172750.54
1879	333862.70	2172722.06
1880	333749.10	2172679.24
1881	333736.95	2172674.63
1882	333548.50	2172588.82
1883	333142.45	2172486.81
1884	333007.10	2172449.44
1885	332952.93	2172342.98
1886	332941.27	2172318.72
1887	332918.02	2172271.08
1888	332715.30	2171776.19
1889	332645.40	2171572.92
1890	332620.09	2171586.48
1891	332615.81	2171588.61
1892	332449.62	2171675.61
1893	332336.40	2171682.76
1894	332207.25	2171779.59
1895	332011.70	2171778.75
1896	331964.10	2171778.30
1897	331837.97	2171658.35
1898	331518.55	2170775.15
1899	331824.15	2170696.27
1900	331989.00	2170653.58
1901	331877.30	2170473.01
1902	331781.55	2170370.53
1903	331670.85	2170162.03
1904	331639.40	2169947.07
1905	331689.74	2169786.07
1906	331771.50	2169525.40
1907	331777.80	2169529.95
1908	331782.97	2169534.21
1909	331993.20	2169706.76
1910	332433.30	2169889.43
1911	332589.12	2170048.34
1912	332760.75	2170288.26
1913	332637.10	2170555.19
1914	332685.97	2170620.36
1915	332802.95	2170715.81
1916	332940.35	2170818.62
1917	332969.41	2170836.22
1918	333275.70	2170936.98
1919	333256.00	2170883.10
1920	333259.30	2170723.25
1921	333266.00	2170254.94
1922	333255.50	2169827.79
1923	333037.40	2169947.71
1924	333093.40	2169749.29
1925	333005.35	2169373.75
1926	333193.35	2168978.90
1927	333367.05	2168662.74
1928	333649.30	2168759.83

Номер точки	X	Y
1929	333524.08	2168030.15
1930	333567.53	2167783.44
1931	333626.30	2167664.14
1932	333853.05	2167693.26
1933	333863.06	2167604.93
1934	333864.97	2167599.46
1935	333876.30	2167511.10
1936	333769.50	2167271.35
1937	333650.50	2167025.02
1938	333586.60	2166955.53
1939	333518.90	2166833.75
1940	333493.30	2166787.91
1941	333489.15	2166787.48
1942	333483.65	2166783.63
1943	333483.05	2166779.58
1944	333484.71	2166774.29
1945	333488.75	2166770.84
1946	333496.85	2166776.13
1947	333500.95	2166781.20
1948	333505.00	2166783.83
1949	333508.45	2166782.01
1950	333509.85	2166779.38
1951	333508.64	2166774.48
1952	333510.90	2166771.65
1953	333516.15	2166774.69
1954	333520.43	2166774.69
1955	333523.30	2166774.08
1956	333527.35	2166771.85
1957	333528.15	2166767.58
1958	333526.30	2166764.94
1959	333522.65	2166764.94
1960	333520.04	2166762.71
1961	333518.77	2166758.03
1962	333520.05	2166754.19
1963	333524.10	2166751.75
1964	333532.00	2166745.04
1965	333533.05	2166741.40
1966	333538.09	2166736.92
1967	333544.20	2166735.72
1968	333549.49	2166730.83
1969	333553.95	2166723.53
1970	333556.60	2166719.47
1971	333556.40	2166713.98
1972	333558.60	2166709.51
1973	333562.49	2166706.06
1974	333561.44	2166701.38
1975	333559.65	2166698.13
1976	333548.25	2166699.15
1977	333543.00	2166696.10
1978	333541.55	2166691.22
1979	333546.05	2166681.69
1980	333548.05	2166679.25
1981	333551.49	2166679.46
1982	333557.40	2166682.70
1983	333563.70	2166683.91
1984	333566.12	2166681.90
1985	333568.35	2166678.44

Номер точки	X	Y
1986	333568.34	2166674.68
1987	333571.55	2166670.48
1988	333576.29	2166669.73
1989	333578.75	2166664.65
1990	333581.35	2166657.32
1991	333579.14	2166651.63
1992	333573.85	2166646.96
1993	333567.91	2166647.77
1994	333562.30	2166650.62
1995	333557.60	2166650.63
1996	333552.95	2166645.95
1997	333552.10	2166642.11
1998	333554.55	2166637.62
1999	333558.05	2166636.13
2000	333564.05	2166635.33
2001	333567.20	2166635.33
2002	333567.16	2166632.15
2003	333563.65	2166628.96
2004	333559.65	2166621.40
2005	333560.04	2166616.65
2006	333567.57	2166613.04
2007	333569.23	2166610.27
2008	333572.00	2166607.50
2009	333578.35	2166606.31
2010	333582.74	2166602.73
2011	333582.75	2166598.34
2012	333581.55	2166591.18
2013	333577.55	2166586.84
2014	333569.20	2166581.66
2015	333549.69	2166581.25
2016	333546.95	2166576.88
2017	333544.15	2166564.56
2018	333547.75	2166559.38
2019	333555.70	2166555.02
2020	333556.90	2166551.44
2021	333554.90	2166546.67
2022	333552.10	2166543.09
2023	333553.29	2166539.90
2024	333559.25	2166533.15
2025	333558.85	2166528.77
2026	333551.29	2166520.41
2027	333552.50	2166513.67
2028	333556.50	2166506.91
2029	333555.70	2166497.77
2030	333545.35	2166485.82
2031	333547.35	2166477.48
2032	333556.90	2166469.54
2033	333562.85	2166460.39
2034	333553.70	2166440.91
2035	333558.85	2166418.65
2036	333565.23	2166403.93
2037	333563.25	2166389.62
2038	333570.00	2166377.29
2039	333575.55	2166360.59
2040	333582.35	2166351.47
2041	333581.55	2166342.73
2042	333585.49	2166337.54

Номер точки	X	Y
2043	333594.65	2166329.20
2044	333598.99	2166319.59
2045	333546.75	2166262.42
2046	333681.60	2166023.58
2047	333687.25	2165754.25
2048	333644.22	2165626.85
2049	333642.91	2165622.92
2050	333574.15	2165418.71
2051	333569.70	2165099.69
2052	333396.70	2164948.56
2053	333409.43	2164655.60
2054	333424.23	2164354.73
2055	333436.50	2164227.45
2056	333418.14	2164150.15
2057	333438.19	2164033.12
2058	333439.16	2164026.44
2059	333444.00	2163809.92
2060	333456.76	2163438.52
2061	333458.19	2163428.92
2062	333513.29	2163418.94
2063	333534.90	2163423.00
2064	333557.00	2163430.65
2065	333583.10	2163423.00
2066	333630.80	2163412.19
2067	333665.93	2163411.76
2068	333737.00	2163385.20
2069	333786.55	2163359.10
2070	333833.44	2163309.21
2071	333898.25	2163272.77
2072	333914.24	2163255.19
2073	333929.75	2163239.92
2074	333943.30	2163227.77
2075	333957.70	2163221.02
2076	333991.61	2163224.47
2077	334032.29	2163243.94
2078	334062.80	2163264.27
2079	334110.30	2163276.99
2080	334173.85	2163276.13
2081	334217.95	2163303.25
2082	334239.95	2163332.07
2083	334270.48	2163344.79
2084	334292.16	2163348.19
2085	334338.30	2163347.32
2086	334396.00	2163357.79
2087	334465.35	2163362.28
2088	334507.65	2163368.12
2089	334539.15	2163381.17
2090	334555.70	2163391.77
2091	334564.80	2163391.54
2092	334595.40	2163379.84
2093	334617.00	2163378.49
2094	334639.48	2163389.73
2095	334660.24	2163393.78
2096	334682.74	2163386.58
2097	334698.95	2163386.58
2098	334707.32	2163391.37
2099	334725.82	2163394.85

Номер точки	X	Y
2100	334754.13	2163402.72
2101	334758.95	2163408.15
2102	334774.25	2163410.40
2103	334812.04	2163402.33
2104	334830.08	2163409.08
2105	334846.30	2163413.10
2106	334870.60	2163412.65
2107	334883.65	2163417.60
2108	334886.35	2163432.90
2109	334902.55	2163444.15
2110	334946.65	2163455.85
2111	334992.10	2163458.55
2112	334994.00	2163439.78
2113	335000.95	2163210.67
УТ 2114	335039.80	2161979.28
2115	336025.24	2162302.30
2116	336165.26	2162349.29
2117	336549.40	2162478.37
2118	337035.35	2162642.63
2119	337014.80	2162236.77
2120	336993.54	2162209.64
2121	336847.99	2162020.57
2122	336738.67	2161806.06
2123	336719.31	2161767.55
2124	336548.10	2161429.35
2125	336622.45	2161251.15
2126	336559.87	2161006.54
2127	336833.20	2160543.98
2128	336282.67	2160003.79
2129	336036.55	2159773.85
2130	335872.21	2159658.17
2131	335845.39	2159639.20
2132	335804.75	2159610.55
2133	335830.25	2159590.13
2134	335833.46	2159587.53
2135	335977.10	2159472.76
2136	335993.50	2159456.77
2137	336166.20	2158643.56
2138	336193.07	2158537.89
2139	336193.98	2158534.31
2140	336210.80	2158468.15
2141	336227.52	2158438.95
2142	336228.48	2158437.27
2143	336268.35	2158367.63
2144	336289.02	2158332.01
2145	336332.00	2158257.63
2146	336483.13	2158230.18
2147	336512.19	2158228.02
2148	336748.20	2158189.31
2149	336879.52	2158338.85
2150	336880.20	2158339.57
2151	337150.19	2158647.41
2152	337279.25	2158800.22
2153	337578.40	2159146.90
2154	337713.45	2159320.52
2155	337801.10	2159198.78
2156	338120.45	2158764.85



Номер точки	X	Y
2157	338263.24	2158580.88
2158	338511.03	2158034.02
2159	338511.32	2158032.83
2160	338511.62	2158032.71
2161	338760.06	2157484.40
2162	338841.75	2157295.12
2163	339190.42	2157287.83
2164	339677.90	2156946.48
2165	340349.85	2157217.53
2166	340704.35	2156441.75
2167	340774.30	2156251.33
2168	341817.24	2156366.26
2169	341900.19	2156358.03
2170	341857.61	2156876.36
2171	341857.45	2156878.42
2172	341852.42	2156939.59
2173	342174.11	2156957.64
2174	342178.72	2157152.05
2175	342175.90	2157397.03
2176	342153.25	2157897.33
2177	342495.50	2157718.77
2178	342542.60	2157690.82
2179	342544.59	2157689.62
2180	342686.00	2157605.87
2181	343301.05	2157285.19
2182	343387.79	2157425.71
2183	343408.40	2157682.77
2184	343849.95	2158241.53
2185	343976.85	2158385.96
2186	344053.22	2158523.52
2187	344055.28	2158527.98
2188	344069.99	2158553.79
2189	344231.25	2158507.48
2190	344381.85	2158493.48
2191	344690.17	2158737.05
2192	344701.43	2158720.85
2193	344698.65	2158705.32
2194	344705.90	2158689.20
2195	344724.00	2158677.21
2196	344747.60	2158663.67
2197	344761.05	2158649.27
2198	344781.90	2158648.10
2199	344796.70	2158644.53
2200	344810.29	2158635.52
2201	344814.79	2158632.53
2202	344832.64	2158630.56
2203	344846.85	2158618.49
2204	344861.85	2158607.13
2205	344867.14	2158610.17
2206	344871.02	2158601.47
2207	344880.75	2158591.98
2208	344960.14	2158574.25
2209	344973.35	2158572.17
2210	345005.95	2158568.21
2211	345018.45	2158567.70
2212	345035.03	2158556.37
2213	345059.30	2158539.90

Номер точки	X	Y
2214	345093.60	2158530.47
2215	345113.15	2158523.11
2216	345131.50	2158494.78
2217	345164.39	2158476.90
2218	345222.11	2158463.32
2219	345279.30	2158465.25
2220	345304.79	2158471.94
2221	345353.95	2158490.04
2222	345382.95	2158509.25
2223	345406.95	2158508.18
2224	345425.30	2158518.63
2225	345442.80	2158532.17
2226	345454.56	2158560.33
2227	345478.54	2158617.93
2228	345489.35	2158634.60
2229	345492.64	2158654.55
2230	345504.25	2158679.93
2231	345549.18	2158723.69
2232	345529.27	2158733.39
2233	345547.63	2158764.93
2234	345566.99	2158784.96
2235	345594.85	2158786.29
2236	345615.61	2158792.22
2237	345639.15	2158815.96
2238	345646.04	2158835.69
2239	345656.15	2158843.33
2240	345668.30	2158841.74
2241	345678.10	2158822.37
2242	345690.25	2158816.07
2243	345704.15	2158821.99
2244	345710.15	2158842.60
2245	345703.20	2158905.83
2246	345711.25	2158925.54
2247	345725.83	2158934.21
2248	345771.09	2158945.19
2249	345771.10	2158943.89
2250	346122.13	2158070.05
2251	346194.63	2157892.47
2252	346171.34	2157876.81
2253	346170.61	2157876.19
2254	346129.43	2157846.11
2255	346047.89	2157246.38
2256	346190.78	2157097.14
2257	346192.80	2157091.41
2258	346231.40	2157055.37
2259	346518.48	2156751.68
2260	346691.78	2156570.03
2261	346851.51	2156403.97
2262	347038.26	2156212.00
2263	346724.25	2155948.32
2264	346746.25	2155930.13
2265	346868.90	2155816.55
2266	347065.20	2155757.09
2267	347084.63	2155753.15
2268	347122.94	2155719.17
2269	347164.06	2155737.88
2270	347174.40	2155725.82

Номер точки	X	Y
2271	347136.28	2155657.80
2272	347181.90	2155672.85
2273	347197.42	2155675.48
2274	347214.39	2155650.20
2275	347226.40	2155631.02
2276	347290.86	2155649.36
2277	347314.77	2155680.74
2278	347330.12	2155700.06
2279	347336.18	2155703.86
2280	347382.42	2155711.38
2281	347457.15	2155683.55
2282	347469.26	2155743.51
2283	347484.06	2155749.27
2284	347521.30	2155734.36
2285	347530.94	2155761.44
2286	347554.80	2155800.76
2287	347552.04	2155864.63
2288	347557.56	2155897.46
2289	347591.64	2155909.37
2290	347633.65	2155906.94
2291	347655.70	2155912.00
2292	347666.25	2155928.03
2293	347665.50	2155951.37
2294	347690.05	2155989.46
2295	347719.89	2156008.78
2296	347759.10	2156014.85
2297	347798.85	2156015.97
2298	347837.48	2156038.04
2299	347870.10	2156064.55
2300	347906.55	2156109.26
2301	347925.35	2156138.55
2302	347942.45	2156181.58
2303	347943.55	2156205.87
2304	347944.65	2156243.42
2305	347957.90	2156270.47
2306	347983.35	2156306.90
2307	347991.59	2156356.05
2308	347993.80	2156390.25
2309	348000.99	2156416.22
2310	348025.85	2156456.50
2311	348031.90	2156513.37
2312	348042.40	2156560.83
2313	348051.80	2156581.81
2314	348075.55	2156603.34
2315	348120.27	2156625.44
2316	348198.69	2156664.64
2317	348239.00	2156672.92
2318	348276.44	2156700.85
2319	348327.89	2156728.67
2320	348349.43	2156753.52
2321	348367.69	2156767.87
2322	348395.77	2156831.02
2323	348435.04	2156835.77
2324	348461.54	2156852.32
2325	348487.14	2156899.13
2326	348556.55	2156957.12
2327	348665.60	2156997.12

Номер точки	X	Y
2328	348709.93	2157042.78
2329	348760.23	2157062.15
2330	348805.33	2157078.18
2331	348855.40	2157109.64
2332	348948.73	2157130.23
2333	349003.28	2157149.17
2334	349054.64	2157155.40
2335	349089.92	2157175.34
2336	349151.34	2157186.33
2337	349161.79	2157191.87
2338	349180.73	2157204.26
2339	349234.70	2157205.64
2340	349650.85	2156679.92
2341	349994.05	2156267.62
2342	350587.35	2156498.27
2343	350313.85	2156713.28
2344	350212.49	2157015.40
2345	350305.15	2157252.88
2346	350378.94	2157264.48
2347	350326.67	2157478.71
2348	350217.55	2157554.01
2349	350222.65	2157583.72
2350	350223.76	2157586.09
2351	350247.00	2157685.31
2352	350216.95	2157733.91
2353	350208.65	2158415.02
2354	350209.74	2159060.62
2355	350201.65	2159318.66
2356	350195.09	2159764.93
2357	350186.48	2160649.21
2358	350185.15	2160785.78
2359	350195.29	2160863.95
2360	350375.85	2160985.76
2361	350478.33	2161105.06
2362	350581.98	2161236.12
2363	351083.15	2161869.98
2364	351226.55	2162045.83
2365	351689.95	2162084.62
2366	354730.05	2162308.31
2367	355100.20	2162320.70
2368	356319.50	2162339.68
2369	357125.30	2162307.41
2370	358357.00	2162339.05
2371	358962.90	2162612.58
2372	359350.41	2162648.88
2373	359375.80	2162676.59
2374	359398.02	2162702.57
2375	359341.91	2162767.44
2376	359361.52	2162818.23
2377	359475.33	2162969.90
2378	359501.61	2163004.92
2379	359666.76	2163225.04
2380	359694.37	2163259.54
2381	359761.20	2163343.05
2382	359864.48	2163472.11
2383	359963.52	2163515.46
2384	360298.74	2163478.10

Номер точки	X	Y
2385	360314.59	2162709.91
2386	360317.02	2162592.66
2387	360318.15	2162538.24
2388	360856.15	2162671.48
2389	360959.35	2162609.37
2390	361045.47	2162557.45
2391	361046.75	2162556.68
2392	361098.20	2162525.67
2393	361393.76	2162347.57
2394	361401.97	2162342.61
2395	361580.19	2162235.24
2396	362038.50	2162231.57
2397	362077.16	2161918.57
2398	362097.24	2161796.28
2399	362092.62	2161793.36
2400	362134.65	2161453.11
2401	362208.45	2161456.09
2402	362248.45	2161441.90
2403	362288.20	2161437.31
2404	362315.30	2161446.11
2405	362366.75	2161471.89
2406	362433.40	2161492.53
2407	362478.35	2161499.03
2408	362554.35	2161528.10
2409	362607.35	2161547.01
2410	362668.25	2161573.07
2411	362730.30	2161584.40
2412	362763.44	2161453.47
2413	362768.80	2161431.63
2414	362780.91	2161437.55
2415	362831.36	2161461.99
2416	362865.81	2161478.31
2417	362882.95	2161488.45
2418	362905.93	2161501.92
2419	362932.77	2161521.36
2420	362952.43	2161537.82
2421	362955.30	2161541.10
2422	362966.38	2161552.53
2423	362981.11	2161492.67
2424	362998.79	2160959.37
2425	362324.99	2159880.54
2426	362759.54	2159491.05
2427	362814.54	2159489.09
2428	362862.85	2159290.88
2429	362992.18	2159049.03
2430	363417.23	2158653.49
2431	363968.42	2158449.45
2432	364209.32	2158268.28
2433	364363.06	2158232.85
2434	365248.45	2158078.78
2435	365196.30	2157853.56
2436	365007.84	2157806.14
2437	364794.50	2157763.47
2438	364794.50	2157569.09
2439	365157.18	2157464.79
2440	365792.48	2157844.08
2441	365933.45	2157742.28

Номер точки	X	Y
2442	366105.77	2157554.56
2443	366187.16	2157374.58
2444	366359.04	2157241.97
2445	365873.08	2156810.53
2446	365977.38	2156639.85
2447	366067.47	2156692.01
2448	366524.97	2157064.17
2449	366710.89	2157005.37
2450	368096.83	2157024.78
2451	368296.14	2157356.42
2452	368623.24	2157230.45
2453	369309.97	2157593.49
2454	369716.43	2157648.11
2455	370276.73	2157516.07
2456	371115.65	2157507.23
2457	372860.39	2158460.07
2458	372151.50	2159828.46
2459	372869.20	2160477.96
2460	373944.74	2160750.42
2461	374830.33	2161739.72
2462	375264.93	2161922.12
2463	376155.68	2164359.96
2464	377051.90	2166485.56
2465	378183.30	2166184.97
УТ 2466	379046.50	2165941.52
2467	379044.25	2166727.52
2468	379041.81	2167419.44
2469	378892.71	2167513.52
2470	377827.60	2167781.04
2471	377812.35	2167803.08
2472	377805.00	2167819.25
2473	377809.75	2167842.07
2474	377800.50	2167860.88
2475	377787.48	2167879.28
2476	377788.25	2167894.98
2477	377795.15	2167908.78
2478	377806.64	2167920.30
2479	377810.50	2167936.80
2480	377806.25	2167948.67
2481	377799.00	2167954.04
2482	377794.75	2167953.27
2483	377785.20	2167943.31
2484	377777.50	2167943.30
2485	377772.50	2167944.83
2486	377763.30	2167954.81
2487	377753.35	2167957.11
2488	377740.30	2167956.34
2489	377734.54	2167954.81
2490	377727.65	2167954.82
2491	377714.20	2167952.89
2492	377708.44	2167956.70
2493	377706.95	2167961.71
2494	377707.30	2167968.61
2495	377717.30	2167978.96
2496	377715.74	2167987.02
2497	377711.55	2167990.46
2498	377700.80	2167986.62

Номер точки	X	Y
2499	377690.80	2167979.35
2500	377682.00	2167974.36
2501	377671.65	2167971.30
2502	377666.30	2167973.21
2503	377664.75	2167986.25
2504	377667.45	2167999.67
2505	377673.55	2168014.23
2506	377682.00	2168028.04
2507	377690.04	2168046.07
2508	377691.53	2168047.80
2509	377694.65	2168051.42
2510	377697.07	2168053.10
2511	377703.49	2168057.58
2512	377718.45	2168069.46
2513	377723.80	2168075.21
2514	377727.24	2168080.58
2515	377729.95	2168092.46
2516	377725.32	2168100.62
2517	377708.85	2168100.90
2518	377701.21	2168102.82
2519	377700.80	2168110.11
2520	377705.40	2168122.37
2521	377717.31	2168137.57
2522	377721.05	2168140.79
2523	377738.37	2168153.06
2524	377742.99	2168155.36
2525	377753.35	2168166.48
2526	377751.80	2168176.44
2527	377747.21	2168181.81
2528	377737.22	2168187.56
2529	377729.55	2168187.56
2530	377719.95	2168184.49
2531	377717.65	2168176.44
2532	377715.00	2168171.08
2533	377706.95	2168171.47
2534	377697.76	2168173.36
2535	377689.30	2168172.99
2536	377681.60	2168173.76
2537	377672.80	2168177.59
2538	377669.35	2168185.63
2539	377683.90	2168204.43
2540	377690.45	2168219.38
2541	377689.30	2168232.82
2542	377686.59	2168242.38
2543	377680.45	2168254.26
2544	377672.79	2168263.85
2545	377667.45	2168267.69
2546	377656.70	2168269.61
2547	377647.82	2168273.44
2548	377639.45	2168276.13
2549	377624.10	2168283.03
2550	377618.35	2168291.46
2551	377612.95	2168298.37
2552	377608.35	2168315.24
2553	377610.30	2168329.81
2554	377613.75	2168337.47
2555	377615.65	2168344.78

Номер точки	X	Y
2556	377614.49	2168350.13
2557	377601.05	2168352.81
2558	377594.95	2168352.05
2559	377589.20	2168357.80
2560	377585.75	2168363.92
2561	377578.45	2168370.07
2562	377570.00	2168380.04
2563	377560.40	2168375.83
2564	377550.05	2168378.50
2565	377548.15	2168383.90
2566	377548.90	2168398.07
2567	377553.88	2168403.44
2568	377556.62	2168416.49
2569	377556.62	2168422.98
2570	377553.12	2168434.50
2571	377548.90	2168437.55
2572	377541.60	2168440.25
2573	377524.75	2168443.69
2574	377520.50	2168448.30
2575	377515.15	2168458.27
2576	377515.90	2168472.08
2577	377518.20	2168485.87
2578	377518.20	2168504.27
2579	377515.55	2168513.87
2580	377508.25	2168518.46
2581	377500.19	2168524.59
2582	377495.20	2168537.25
2583	377498.30	2168543.38
2584	377503.24	2168544.53
2585	377510.51	2168544.14
2586	377514.00	2168541.08
2587	377519.35	2168538.77
2588	377523.94	2168539.17
2589	377527.80	2168548.37
2590	377522.80	2168561.02
2591	377518.60	2168575.59
2592	377515.15	2168585.94
2593	377509.75	2168593.61
2594	377506.67	2168599.37
2595	377503.99	2168601.28
2596	377500.06	2168602.19
2597	377495.95	2168607.80
2598	377495.95	2168613.55
2599	377499.40	2168621.22
2600	377503.23	2168625.45
2601	377504.77	2168631.96
2602	377503.65	2168635.03
2603	377500.55	2168636.94
2604	377493.65	2168638.09
2605	377490.20	2168637.34
2606	377482.55	2168635.79
2607	377475.65	2168637.34
2608	377472.43	2168640.67
2609	377473.70	2168646.53
2610	377479.09	2168661.47
2611	377479.09	2168677.23
2612	377477.15	2168687.58

Номер точки	X	Y
2613	377462.20	2168689.86
2614	377456.85	2168688.71
2615	377451.10	2168684.49
2616	377446.50	2168680.64
2617	377441.50	2168679.51
2618	377436.15	2168679.12
2619	377432.70	2168680.64
2620	377429.60	2168688.32
2621	377430.40	2168696.76
2622	377431.55	2168702.51
2623	377435.75	2168710.18
2624	377441.50	2168713.26
2625	377444.85	2168718.91
2626	377445.35	2168719.78
2627	377449.15	2168730.88
2628	377450.30	2168737.80
2629	377451.09	2168746.23
2630	377446.10	2168751.22
2631	377441.10	2168751.21
2632	377435.00	2168750.06
2633	377418.10	2168753.13
2634	377409.62	2168758.50
2635	377402.00	2168761.17
2636	377393.95	2168761.17
2637	377387.79	2168759.26
2638	377382.80	2168760.80
2639	377377.45	2168761.56
2640	377376.30	2168768.85
2641	377375.55	2168779.97
2642	377369.74	2168781.50
2643	377361.35	2168782.27
2644	377356.75	2168789.17
2645	377356.75	2168794.90
2646	377363.25	2168803.35
2647	377371.30	2168806.81
2648	377381.30	2168809.10
2649	377385.50	2168816.77
2650	377385.10	2168821.37
2651	377378.59	2168827.13
2652	377369.02	2168826.74
2653	377360.20	2168826.75
2654	377355.60	2168830.58
2655	377354.05	2168834.80
2656	377352.15	2168858.95
2657	377359.40	2168869.69
2658	377371.70	2168876.97
2659	377379.74	2168878.89
2660	377386.65	2168885.79
2661	377392.40	2168895.75
2662	377393.14	2168900.36
2663	377392.40	2168903.81
2664	377393.95	2168912.26
2665	377393.95	2168918.77
2666	377393.14	2168927.97
2667	377387.80	2168929.48
2668	377380.50	2168926.05
2669	377375.56	2168921.83

Номер точки	X	Y
2670	377370.95	2168916.85
2671	377365.95	2168912.25
2672	377361.70	2168911.48
2673	377355.95	2168911.11
2674	377350.20	2168914.55
2675	377346.00	2168918.39
2676	377345.63	2168930.69
2677	377346.40	2168939.85
2678	377349.45	2168950.98
2679	377354.45	2168957.11
2680	377359.40	2168961.33
2681	377364.00	2168965.53
2682	377364.00	2168972.45
2683	377362.10	2168978.97
2684	377355.95	2168982.03
2685	377345.24	2168982.80
2686	377342.15	2168991.24
2687	377342.95	2168997.37
2688	377344.85	2169001.22
2689	377351.34	2169006.21
2690	377359.79	2169012.35
2691	377365.94	2169013.11
2692	377371.70	2169018.47
2693	377369.39	2169024.61
2694	377361.69	2169027.29
2695	377352.15	2169029.21
2696	377331.40	2169026.91
2697	377323.00	2169029.97
2698	377318.00	2169037.26
2699	377319.52	2169051.82
2700	377324.90	2169067.54
2701	377324.50	2169079.04
2702	377313.40	2169091.31
2703	377298.05	2169096.29
2704	377281.96	2169104.35
2705	377266.20	2169108.19
2706	377256.65	2169113.94
2707	377252.80	2169120.07
2708	377250.85	2169126.59
2709	377252.40	2169134.64
2710	377258.95	2169145.38
2711	377266.19	2169152.66
2712	377277.35	2169162.63
2713	377281.95	2169169.56
2714	377281.96	2169185.25
2715	377276.95	2169196.76
2716	377272.72	2169212.10
2717	377262.40	2169225.12
2718	377257.40	2169234.38
2719	377257.94	2169242.78
2720	377262.00	2169248.35
2721	377266.78	2169252.77
2722	377268.69	2169260.02
2723	377266.19	2169271.73
2724	377261.60	2169283.82
2725	377258.14	2169298.38
2726	377252.40	2169305.48

Номер точки	X	Y
2727	377250.85	2169310.82
2728	377250.50	2169318.51
2729	377251.84	2169323.51
2730	377254.69	2169327.36
2731	377254.50	2169331.39
2732	377251.05	2169334.43
2733	377246.25	2169338.07
2734	377239.07	2169339.63
2735	377236.50	2169340.18
2736	377228.80	2169342.86
2737	377226.70	2169350.15
2738	377227.67	2169356.86
2739	377233.40	2169363.17
2740	377236.85	2169368.16
2741	377238.20	2169373.15
2742	377236.50	2169381.01
2743	377234.21	2169384.27
2744	377232.45	2169391.76
2745	377231.72	2169398.08
2746	377227.89	2169403.44
2747	377218.24	2169405.17
2748	377209.25	2169405.74
2749	377197.35	2169408.63
2750	377191.05	2169415.33
2751	377188.99	2169432.92
2752	377188.75	2169434.97
2753	377189.95	2169455.48
2754	377190.88	2169465.60
2755	377196.45	2169476.77
2756	377206.40	2169483.30
2757	377214.65	2169489.82
2758	377218.10	2169494.96
2759	377219.25	2169501.89
2760	377218.50	2169506.66
2761	377212.34	2169512.82
2762	377204.09	2169515.51
2763	377190.03	2169514.07
2764	377183.41	2169513.19
2765	377172.64	2169515.68
2766	377165.95	2169523.55
2767	377163.24	2169533.90
2768	377159.60	2169544.25
2769	377155.00	2169552.11
2770	377150.25	2169556.52
2771	377146.39	2169557.29
2772	377142.15	2169556.53
2773	377136.80	2169555.75
2774	377133.54	2169553.84
2775	377119.90	2169539.07
2776	377114.00	2169536.77
2777	377104.95	2169539.07
2778	377099.40	2169555.75
2779	377099.00	2169566.49
2780	377097.85	2169603.29
2781	377489.15	2169609.00
2782	377894.34	2169561.46
2783	379608.55	2169404.87

Номер точки	X	Y
2784	381753.20	2169231.74
2785	381789.80	2169940.02
2786	381816.24	2170263.67
2787	381877.59	2170665.69
2788	382088.65	2170700.62
2789	382442.50	2171168.17
2790	382941.90	2171263.81
2791	383029.94	2171588.72
2792	383023.10	2171899.85
2793	383531.50	2171893.13
2794	383781.74	2171859.36
2795	384449.26	2171259.70
2796	384530.00	2170582.48
2797	385097.68	2170259.54
2798	385270.73	2170247.03
2799	385439.39	2170381.03
2800	385615.55	2170361.61
2801	385692.55	2170338.07
2802	386503.70	2169999.33
2803	386738.80	2169650.13
2804	386790.01	2169628.65
2805	386866.06	2169690.15
2806	387037.99	2169791.00
2807	387277.25	2169916.14
2808	387513.20	2170288.65
2809	387514.50	2170290.11
2810	387576.85	2170307.71
2811	387872.51	2170488.27
2812	387807.99	2170825.45
2813	387809.69	2170829.47
2814	388083.85	2171478.25
2815	388110.27	2171578.63
2816	388135.49	2171642.57
2817	388183.85	2171590.26
2818	388183.50	2171605.62
2819	388183.15	2171619.54
2820	388183.30	2171628.28
2821	388147.42	2171669.66
2822	388163.74	2171732.72
2823	388627.30	2171981.36
2824	388865.55	2172060.18
2825	388948.94	2172118.44
2826	389043.33	2172049.80
2827	389143.38	2172049.26
2828	389105.62	2172084.55
2829	389000.10	2172154.18
2830	389035.48	2172178.90
2831	389279.65	2172253.96
2832	389716.77	2172033.54
2833	390073.71	2171853.55
2834	390179.36	2171811.44
2835	390571.35	2171742.17
2836	390806.77	2171699.04
2837	391269.62	2171968.23
2838	391731.26	2172150.66
2839	391789.69	2172168.04
2840	391830.35	2172567.95

Номер точки	X	Y
2841	391898.07	2172737.89
2842	391863.33	2172907.24
2843	392053.36	2173135.46
2844	391821.66	2173275.05
2845	391539.45	2173220.70
2846	391367.89	2173091.59
2847	391322.30	2173152.47
2848	391377.65	2173604.30
2849	391315.84	2174083.43
2850	391201.59	2174357.90
2851	391324.65	2174513.04
2852	391186.95	2174781.83
2853	391060.25	2175204.46
2854	391156.60	2175313.04
2855	391254.65	2175385.85
2856	391594.80	2175507.81
2857	391861.84	2175603.00
2858	393092.01	2174937.74
2859	394146.31	2175251.42
2860	394274.89	2175373.53
2861	395665.64	2176529.63
2862	396028.55	2176451.43
2863	396293.24	2176567.94
2864	396299.39	2176570.65
2865	396303.00	2176572.33
2866	396427.20	2176627.04
2867	396509.09	2176663.01
2868	396337.45	2176804.18
2869	395886.15	2177192.61
2870	396350.90	2177669.98
2871	396303.84	2178009.36
2872	396068.55	2178214.88
2873	396097.25	2178323.69
2874	395892.65	2178598.95
2875	395888.35	2179093.01
2876	396008.10	2179209.03
2877	396191.20	2179058.80
2878	396610.59	2179128.44
2879	396849.99	2178687.80
2880	397161.19	2178678.49
2881	397268.84	2179337.73
2882	397265.86	2179343.12
2883	396934.35	2179872.99
2884	396973.35	2179995.00
2885	396955.50	2180122.57
2886	396989.14	2180494.49
2887	397126.93	2180541.40
2888	397181.32	2180562.11
2889	397337.44	2180619.57
2890	397396.32	2180736.60
2891	397692.10	2180914.85
2892	397737.48	2180941.33
2893	397741.02	2180943.39
2894	397923.39	2181048.86
2895	398049.32	2181130.91
2896	398053.45	2181134.31
2897	398094.39	2181160.41

Номер точки	X	Y
2898	398915.74	2181683.78
2899	399039.12	2182463.46
2900	399374.10	2181764.49
2901	399852.30	2181113.33
2902	400354.25	2180946.86
2903	400542.85	2180775.08
2904	400865.40	2180548.31
2905	400906.52	2180600.00
2906	401038.68	2180690.82
2907	401218.40	2180697.12
2908	401266.24	2180746.79
2909	401121.20	2180894.52
2910	401165.84	2180954.75
2911	401114.75	2181044.90
2912	401192.50	2181192.92
2913	401278.69	2181155.55
2914	401255.10	2181071.68
2915	401295.14	2180994.94
2916	401298.85	2180879.11
2917	401452.10	2180755.79
2918	401632.50	2180921.22
2919	401607.09	2180575.37
2920	402065.55	2180460.48
2921	402257.49	2180453.71
2922	402099.87	2180799.92
2923	401602.86	2180953.15
2924	401639.60	2181791.60
2925	401756.60	2181980.76
2926	401778.00	2182020.37
2927	401848.31	2182094.11
2928	401915.35	2182164.42
2929	401965.59	2182307.26
2930	402130.67	2182233.74
2931	402581.77	2182345.44
2932	402838.45	2182456.74
2933	403168.05	2182576.95
2934	403290.06	2182712.57
2935	403321.30	2182749.28
2936	403615.67	2182816.14
2937	403722.36	2182901.05
2938	403791.20	2183075.43
2939	403848.62	2183184.76
2940	403864.80	2183328.56
2941	403881.97	2183350.82
2942	403919.19	2183402.49
2943	403994.94	2183300.94
2944	404215.85	2183299.76
2945	404216.09	2183301.11
2946	404252.51	2183303.32
2947	404353.80	2183459.39
2948	404390.84	2183515.54
2949	404392.50	2183518.06
2950	404396.11	2183516.21
2951	404397.90	2183519.13
2952	404497.29	2183682.00
2953	404603.47	2183688.93
2954	404625.12	2183690.34

Номер точки	X	Y
2955	404660.55	2183692.65
2956	404767.84	2183833.54
2957	404775.60	2183916.49
2958	404978.30	2184000.34
2959	405144.69	2184211.56
2960	405254.30	2184342.99
2961	405508.44	2184197.68
2962	405607.50	2184142.74
2963	405785.05	2184149.57
2964	405928.60	2184151.64
2965	406024.75	2184110.69
2966	406254.75	2184174.49
2967	406279.67	2184181.53
2968	406416.45	2184223.60
2969	406472.78	2184246.08
2970	406639.00	2184383.15
2971	406669.80	2184432.47
2972	406794.95	2184600.29
2973	406948.19	2184692.21
2974	407021.85	2184706.81
2975	407077.35	2184724.96
2976	407187.35	2184818.94
2977	407187.79	2184822.67
2978	407134.55	2184878.88
2979	407099.99	2184914.98
2980	407062.59	2184959.93
2981	406991.33	2185036.36
2982	406940.00	2185092.38
2983	406970.99	2185217.73
2984	406972.01	2185221.67
2985	407015.54	2185383.72
2986	406986.89	2185412.11
2987	406905.69	2185494.06
2988	406617.53	2185809.66
2989	406588.04	2185838.76
2990	406595.74	2185880.69
2991	406628.44	2186133.46
2992	406217.04	2186521.32
2993	406147.89	2186461.64
2994	405799.80	2186636.53
2995	405461.44	2186916.23
2996	405201.99	2186946.09
2997	404987.49	2186976.12
2998	404788.19	2187106.90
2999	404555.67	2187251.11
3000	404339.45	2187338.14
3001	404230.26	2187381.54
3002	404222.02	2187384.02
3003	404198.94	2187390.96
3004	404075.15	2187428.17
3005	404071.19	2187535.74
3006	404045.36	2187561.64
3007	404038.31	2187568.70
3008	403929.29	2187678.02
3009	403927.05	2187680.24
3010	404408.28	2187896.60
3011	404439.64	2188015.34

Номер точки	X	Y
3012	404611.15	2188627.67
3013	404784.29	2188872.41
3014	404786.08	2188883.59
3015	404793.55	2188930.21
3016	404797.74	2188961.73
3017	404798.33	2188966.20
3018	404820.05	2189129.71
3019	404328.70	2189742.64
УТ 3020	404254.45	2189837.06
3021	403792.45	2190160.07
3022	403617.24	2190335.23
3023	401900.95	2190084.27
3024	401885.09	2190484.56
3025	401770.33	2190612.54
3026	401705.14	2190638.78
3027	401562.42	2190664.47
3028	401412.41	2190691.86
3029	401549.18	2191104.13
3030	401685.21	2191572.74
3031	401422.92	2191462.77
3032	401380.43	2191535.65
3033	401176.45	2191776.60
3034	401165.25	2192269.02
3035	401162.22	2192550.71
3036	401163.09	2192697.55
3037	401249.79	2192733.08
3038	401328.67	2192777.95
3039	401318.04	2193152.00
3040	401341.70	2193528.97
3041	401334.14	2193957.95
3042	401395.46	2194241.50
3043	401455.16	2194210.69
3044	401616.50	2194210.01
3045	401755.65	2194259.71
3046	401801.30	2194341.47
3047	401781.66	2194403.27
3048	401743.57	2194447.02
3049	401722.45	2194471.35
3050	401724.05	2194497.44
3051	401741.50	2194505.73
3052	401741.79	2194505.69
3053	401764.85	2194502.95
3054	401791.50	2194489.62
3055	401829.30	2194469.63
3056	401846.50	2194454.08
3057	401868.20	2194428.54
3058	401980.35	2194282.23
3059	402050.51	2194202.57
3060	402127.85	2194189.21
3061	402159.90	2194181.98
3062	402207.00	2194174.38
3063	402352.35	2194111.69
3064	402432.99	2194097.92
3065	402443.25	2194102.02
3066	402463.25	2194119.23
3067	402498.25	2194144.21
3068	402530.45	2194176.98



Номер точки	X	Y
3069	402548.80	2194205.31
3070	402552.70	2194221.96
3071	402578.10	2194300.42
3072	402605.15	2194346.21
3073	402640.60	2194365.96
3074	402647.75	2194383.95
3075	402632.65	2194398.51
3076	402639.30	2194419.73
3077	402652.25	2194446.81
3078	402714.54	2194400.81
3079	402727.37	2194400.25
3080	402874.98	2194491.07
3081	402934.75	2194525.19
3082	402938.15	2194523.42
3083	402963.76	2194545.54
3084	403037.40	2194621.26
3085	403091.85	2194641.75
3086	403130.86	2194663.49
3087	403102.30	2194697.83
3088	403046.41	2194739.18
3089	403032.10	2194755.24
3090	403001.20	2194746.98
3091	402939.50	2194760.07
3092	402883.55	2194786.62
3093	402841.25	2194788.60
3094	402802.85	2194728.33
3095	402723.11	2194748.92
3096	402679.85	2194759.43
3097	402642.05	2194803.13
3098	402478.60	2194856.83
3099	402400.15	2194844.27
3100	402221.30	2194948.98
3101	402039.55	2194912.05
3102	401977.75	2194903.29
3103	401847.23	2194883.08
3104	401774.93	2195008.57
3105	401831.16	2195070.02
3106	401815.01	2195091.12
3107	401776.50	2195090.88
3108	401750.55	2195056.50
3109	401718.01	2195054.69
3110	401692.76	2195015.44
3111	401560.95	2195055.38
3112	401492.01	2195040.31
3113	401433.75	2195066.05
3114	401418.00	2195058.40
3115	401415.97	2195062.52
3116	401400.00	2195095.92
3117	401414.95	2195145.33
3118	401488.25	2195194.21
3119	401577.15	2195249.74
3120	401643.79	2195285.27
3121	401679.35	2195320.81
3122	401693.30	2195336.28
3123	401733.95	2195381.36
3124	401749.80	2195402.85
3125	401738.60	2195418.72

Номер точки	X	Y
3126	401703.10	2195415.92
3127	401631.15	2195407.52
3128	401537.15	2195398.56
3129	401393.11	2195352.60
3130	401350.76	2195358.86
3131	401323.05	2195371.73
3132	401332.31	2195394.60
3133	401370.41	2195406.23
3134	401388.76	2195425.90
3135	401376.70	2195438.88
3136	401124.66	2195354.27
3137	401071.70	2195373.52
3138	400998.35	2195431.75
3139	400928.10	2195424.81
3140	400890.35	2195401.77
3141	400815.35	2195416.00
3142	400804.80	2195383.34
3143	400854.66	2195320.09
3144	400919.36	2195271.59
3145	400950.30	2195156.06
3146	400962.86	2195112.15
3147	400979.25	2195089.44
3148	400999.20	2195089.55
3149	401004.40	2195074.92
3150	400987.52	2195066.71
3151	400973.90	2195060.08
3152	400972.99	2195051.48
3153	400940.66	2195064.29
3154	400900.68	2195064.63
3155	400873.31	2195072.00
3156	400850.15	2195096.21
3157	400818.57	2195126.74
3158	400763.84	2195163.58
3159	400767.00	2195176.22
3160	400763.84	2195195.16
3161	400771.21	2195208.85
3162	400783.84	2195224.63
3163	400777.52	2195236.21
3164	400754.37	2195250.94
3165	400756.47	2195296.21
3166	400739.63	2195320.42
3167	400717.52	2195336.22
3168	400697.52	2195340.42
3169	400677.53	2195332.01
3170	400668.05	2195294.10
3171	400653.32	2195282.52
3172	400636.47	2195295.15
3173	400624.89	2195309.90
3174	400589.11	2195323.58
3175	400578.58	2195342.52
3176	400578.58	2195363.59
3177	400583.84	2195388.84
3178	400576.48	2195410.94
3179	400561.74	2195418.31
3180	400543.28	2195416.83
3181	400533.73	2195406.51
3182	400534.49	2195353.42

Номер точки	X	Y
3183	400513.87	2195351.12
3184	400482.54	2195358.38
3185	400451.99	2195366.79
3186	400442.05	2195393.90
3187	400451.22	2195408.04
3188	400458.48	2195416.06
3189	400472.23	2195402.69
3190	400497.82	2195408.42
3191	400526.47	2195445.48
3192	400524.94	2195459.23
3193	400508.14	2195457.31
3194	400473.38	2195446.62
3195	400438.62	2195442.42
3196	400412.26	2195457.69
3197	400389.72	2195480.23
3198	400380.56	2195492.85
3199	400401.95	2195500.48
3200	400421.81	2195493.22
3201	400449.69	2195478.33
3202	400467.26	2195485.58
3203	400468.48	2195501.16
3204	400467.94	2195519.27
3205	400460.39	2195533.72
3206	400445.49	2195536.38
3207	400418.37	2195531.42
3208	400375.21	2195568.85
3209	400362.22	2195585.28
3210	400347.71	2195591.39
3211	400355.68	2195618.87
3212	400397.17	2195627.44
3213	400383.63	2195629.95
3214	400406.72	2195701.82
3215	400404.39	2195722.25
3216	400413.77	2195775.12
3217	400417.28	2195861.42
3218	400497.27	2196224.15
3219	400133.03	2196421.61
3220	399920.14	2196542.38
3221	399917.86	2196722.11
3222	399906.72	2196764.56
3223	399867.58	2196843.49
3224	399536.15	2197414.36
3225	399503.45	2197427.65
3226	399568.10	2197475.76
3227	399653.73	2197708.75
3228	399686.19	2197834.54
3229	399699.65	2198014.24
3230	399901.34	2198635.25
3231	399839.79	2198716.28
3232	399853.09	2199090.90
3233	400083.65	2199802.40
3234	400097.44	2200356.86
3235	398990.25	2200305.10
3236	399012.90	2200435.69
3237	399064.35	2200652.44
3238	399075.03	2200702.36
3239	399075.66	2200706.34

Номер точки	X	Y
3240	399093.05	2200768.44
3241	399117.15	2200874.52
3242	399168.05	2200854.47
3243	399406.55	2200758.45
3244	399423.65	2200695.35
3245	399668.60	2200749.15
3246	399907.70	2200807.58
3247	400096.45	2200754.63
3248	400118.90	2200750.45
3249	400143.55	2200874.24
3250	400396.31	2200992.34
3251	400399.65	2201038.25
3252	400245.45	2201269.69
3253	400140.05	2201438.51
3254	400242.02	2201429.61
3255	400252.50	2201398.81
3256	400400.20	2201380.17
3257	400516.80	2201269.23
3258	400553.95	2201311.58
3259	400603.50	2201369.67
3260	400589.13	2201446.87
3261	400462.30	2201631.81
3262	400387.55	2201719.60
3263	400315.92	2201805.29
3264	400230.23	2201888.21
3265	400181.27	2201938.00
3266	400233.63	2202015.04
3267	400259.88	2202059.99
3268	400263.06	2202065.26
3269	400295.89	2202124.18
3270	400178.75	2202140.79
3271	400006.90	2202157.81
3272	399784.81	2202176.63
3273	399681.80	2202184.09
3274	399573.31	2202191.44
3275	399571.30	2202191.80
3276	399595.62	2202323.30
3277	399612.64	2202405.58
3278	399578.49	2202479.19
3279	399537.20	2202597.98
3280	399506.84	2202700.07
3281	399438.69	2202905.83
3282	399416.94	2202964.07
3283	399354.18	2203078.03
3284	399318.51	2203167.20
3285	399239.39	2203374.92
3286	399096.74	2203547.59
3287	398953.85	2203707.54
3288	399084.55	2203924.69
3289	399052.24	2204289.71
3290	399212.76	2204267.02
3291	399218.52	2204432.84
3292	399312.21	2204736.93
3293	399508.00	2205141.65
3294	399191.98	2205289.92
3295	398914.50	2205207.47
3296	398229.36	2205077.99

Номер точки	X	Y
3297	397897.98	2204796.60
3298	397871.23	2204627.78
3299	397820.13	2204501.85
3300	397633.69	2204428.81
3301	397293.35	2204552.43
3302	397039.95	2204468.30
3303	396857.93	2205006.48
3304	397444.27	2205738.68
3305	396089.57	2208328.12
3306	396738.17	2210086.94
3307	397109.62	2209901.00
3308	397245.24	2210187.72
3309	397432.57	2210384.68
3310	397541.54	2210706.27
3311	397329.88	2211361.11
3312	397388.28	2211550.96
3313	397223.76	2211982.91
3314	397204.21	2212294.15
3315	396530.62	2212656.76
3316	396155.76	2212518.09
3317	395618.84	2212998.73
3318	395617.21	2213120.74
3319	394882.65	2212912.72
3320	394642.92	2213652.71
3321	394085.26	2213267.27
3322	393932.03	2213223.99
3323	393881.77	2213326.29
3324	393730.14	2213362.47
3325	393476.86	2213426.37
3326	393333.33	2213459.31
3327	393241.44	2213143.78
3328	393210.86	2213033.66
3329	393207.78	2213009.54
3330	393073.44	2212853.16
3331	392799.67	2213053.74
3332	392324.87	2213145.77
3333	392313.83	2213009.96
3334	392287.91	2212881.37
3335	392282.44	2212711.48
3336	392350.71	2212484.52
3337	392515.51	2212408.19
3338	392505.02	2212355.17
3339	392496.98	2212318.01
3340	392379.72	2211770.17
3341	392295.71	2211727.15
3342	392230.55	2211687.61
3343	392152.40	2211849.97
3344	392109.61	2211834.75
3345	391862.52	2211784.60
3346	391759.05	2211721.94
3347	391734.14	2211702.75
3348	390809.44	2212821.52
3349	390920.66	2213089.54
3350	390921.14	2213090.69
3351	390449.92	2213660.47
3352	389751.32	2214413.90
3353	390427.01	2215132.57

Номер точки	X	Y
3354	390579.83	2215582.85
3355	390606.10	2215651.19
3356	390994.82	2215824.82
3357	391084.51	2215866.96
3358	391102.59	2215948.69
3359	391104.87	2215956.61
3360	391124.53	2216058.92
3361	391154.06	2216208.03
3362	391160.20	2216228.67
3363	391160.39	2216235.02
3364	391178.35	2216351.55
3365	391146.39	2216383.51
3366	391144.29	2216452.94
3367	391051.80	2216702.11
3368	390999.58	2216834.51
3369	390952.96	2216925.89
3370	390869.04	2216985.57
3371	390764.61	2217004.22
3372	390652.72	2216998.62
3373	390563.21	2216944.54
3374	390466.24	2216834.51
3375	390449.95	2216788.34
3376	390446.34	2216750.56
3377	390437.53	2216753.32
3378	390442.50	2216727.25
3379	390433.19	2216707.38
3380	390441.96	2216704.63
3381	390441.04	2216695.03
3382	390401.04	2216666.15
3383	390374.39	2216639.51
3384	390318.84	2216621.73
3385	390278.81	2216581.76
3386	390241.09	2216555.10
3387	390207.74	2216541.76
3388	390178.54	2216534.58
3389	390085.54	2216490.69
3390	390032.25	2216492.90
3391	389885.59	2216552.88
3392	389772.29	2216537.33
3393	389685.64	2216532.90
3394	389732.29	2216723.92
3395	389752.29	2216899.36
3396	389758.93	2217159.21
3397	389727.17	2217211.46
3398	389732.42	2217234.64
3399	389744.81	2217313.96
3400	389780.52	2217483.72
3401	389795.85	2217582.36
3402	389803.79	2217659.91
3403	389666.79	2217629.01
3404	389443.90	2217586.61
3405	389367.38	2217604.19
3406	389249.59	2217621.96
3407	389062.79	2217744.17
3408	388875.08	2217851.56
3409	388785.18	2217906.51
3410	388536.11	2218039.68

Номер точки	X	Y
3411	388675.20	2218264.93
3412	388713.26	2218284.75
3413	388832.40	2218380.62
3414	388919.74	2218443.33
3415	388951.10	2218499.81
3416	389311.51	2218715.02
3417	389467.96	2218772.73
3418	389903.84	2218755.33
3419	389811.01	2218937.44
3420	390271.50	2219934.73
3421	390275.92	2219942.05
3422	390276.69	2219962.60
3423	390240.56	2220213.76
3424	390562.02	2220711.26
3425	390572.91	2221046.30
3426	390654.23	2221034.53
3427	390652.05	2221385.51
3428	390804.19	2221648.00
3429	391600.16	2221868.03
3430	391527.44	2222259.79
3431	391453.00	2222585.30
3432	391338.88	2223250.48
3433	391315.32	2223377.36
3434	391277.83	2223403.90
3435	391208.38	2223456.31
3436	391131.50	2223544.27
3437	391121.31	2223654.71
3438	391109.32	2223765.15
3439	391084.63	2223879.07
3440	390975.28	2224117.69
3441	390764.60	2224246.53
3442	390702.39	2224361.51
3443	390593.14	2224379.98
3444	390184.84	2224272.37
3445	390134.81	2224288.05
3446	389916.84	2224374.40
3447	389924.64	2224393.83
3448	389919.10	2224408.26
3449	389906.87	2224421.54
3450	389884.14	2224438.22
3451	389835.04	2224465.93
3452	389830.34	2224494.21
3453	389843.89	2224526.37
3454	389890.50	2224613.17
3455	389898.84	2224643.37
3456	389907.13	2224652.56
3457	389917.44	2224673.63
3458	389938.24	2224704.39
3459	389950.68	2224724.37
3460	389964.61	2224757.07
3461	389975.15	2224808.12
3462	389971.25	2224839.72
3463	389969.59	2224874.65
3464	389970.14	2224909.05
3465	389976.79	2224953.40
3466	389987.34	2224982.80
3467	390001.19	2224997.23

Номер точки	X	Y
3468	390016.54	2225007.10
3469	390035.95	2225025.67
3470	390060.94	2225040.93
3471	390086.99	2225066.71
3472	390114.99	2225085.88
3473	390144.15	2225109.98
3474	390202.14	2225145.18
3475	390217.09	2225168.76
3476	390230.14	2225201.75
3477	390243.74	2225235.03
3478	390265.64	2225251.94
3479	390293.64	2225264.13
3480	390329.49	2225273.56
3481	390354.14	2225287.42
3482	390412.64	2225299.04
3483	390425.42	2225314.32
3484	390444.84	2225354.26
3485	390445.40	2225369.49
3486	390435.39	2225385.60
3487	390391.04	2225419.41
3488	390378.28	2225438.28
3489	390372.69	2225457.41
3490	390372.44	2225479.33
3491	390381.60	2225498.45
3492	390392.39	2225511.48
3493	390408.79	2225518.40
3494	390425.39	2225520.35
3495	390437.70	2225515.68
3496	390450.25	2225503.41
3497	390459.94	2225480.64
3498	390505.15	2225439.60
3499	390520.15	2225435.40
3500	390534.54	2225435.99
3501	390552.04	2225445.42
3502	390575.59	2225459.81
3503	390613.89	2225476.48
3504	390637.20	2225498.12
3505	390640.79	2225512.53
3506	390637.74	2225537.20
3507	390637.20	2225558.26
3508	390626.64	2225579.08
3509	390605.85	2225594.87
3510	390582.24	2225627.88
3511	390574.19	2225635.66
3512	390543.99	2225643.13
3513	390540.94	2225655.36
3514	390522.35	2225664.76
3515	390507.09	2225683.06
3516	390498.74	2225701.64
3517	390489.89	2225712.46
3518	390476.29	2225721.86
3519	390463.24	2225727.97
3520	390453.29	2225729.09
3521	390443.29	2225733.25
3522	390424.70	2225741.02
3523	390415.39	2225741.30
3524	390399.29	2225744.06

Номер точки	X	Y
3525	390386.54	2225750.17
3526	390378.26	2225762.37
3527	390372.94	2225778.43
3528	390359.34	2225787.33
3529	390347.69	2225791.75
3530	390306.09	2225816.72
3531	390297.49	2225836.40
3532	390296.39	2225854.44
3533	390306.39	2225879.93
3534	390319.15	2225889.35
3535	390334.09	2225894.91
3536	390352.99	2225894.91
3537	390377.39	2225892.14
3538	390395.15	2225885.49
3539	390411.24	2225874.92
3540	390480.04	2225866.65
3541	390491.69	2225881.60
3542	390489.99	2225897.13
3543	390477.80	2225912.12
3544	390476.14	2225958.69
3545	390472.79	2225980.29
3546	390466.14	2226004.73
3547	390480.59	2226039.11
3548	390491.69	2226067.94
3549	390507.74	2226086.79
3550	390524.94	2226101.22
3551	390541.04	2226107.33
3552	390554.33	2226115.07
3553	390557.12	2226137.26
3554	390545.49	2226149.45
3555	390504.44	2226169.43
3556	390484.45	2226179.99
3557	390441.74	2226193.84
3558	390421.19	2226225.46
3559	390376.33	2226265.37
3560	390371.30	2226273.13
3561	390347.14	2226216.41
3562	390336.60	2226209.77
3563	390326.02	2226208.13
3564	390313.25	2226215.33
3565	390300.49	2226218.10
3566	390287.70	2226220.32
3567	390272.79	2226216.98
3568	390255.59	2226192.56
3569	390253.40	2226174.24
3570	390248.39	2226162.55
3571	390235.58	2226157.03
3572	390222.29	2226146.49
3573	390206.14	2226135.37
3574	390194.50	2226130.37
3575	390175.04	2226124.82
3576	390155.59	2226115.38
3577	390135.03	2226103.71
3578	390121.19	2226094.28
3579	390110.05	2226084.85
3580	390091.19	2226061.51
3581	390072.84	2226046.52

Номер точки	X	Y
3582	390056.76	2226036.53
3583	390049.91	2226034.15
3584	390039.90	2226030.69
3585	390026.27	2226030.06
3586	390015.44	2226029.59
3587	389992.09	2226034.02
3588	389975.44	2226041.78
3589	389947.70	2226057.33
3590	389930.99	2226072.89
3591	389909.89	2226078.45
3592	389898.79	2226077.33
3593	389843.24	2226081.78
3594	389826.59	2226084.00
3595	389804.33	2226092.88
3596	389774.91	2226100.63
3597	389748.20	2226110.66
3598	389729.34	2226110.67
3599	389685.99	2226095.12
3600	389658.24	2226080.67
3601	389634.89	2226061.80
3602	389602.69	2226039.58
3603	389571.59	2226014.03
3604	389556.04	2225996.27
3605	389529.34	2225956.28
3606	389506.04	2225927.42
3607	389482.69	2225907.40
3608	389467.14	2225890.78
3609	389454.94	2225882.98
3610	389431.59	2225878.54
3611	389413.84	2225873.00
3612	389387.17	2225873.00
3613	389368.29	2225874.11
3614	389352.75	2225877.44
3615	389333.84	2225887.99
3616	389306.74	2225907.21
3617	389250.48	2225959.83
3618	389228.52	2225974.01
3619	389187.47	2225983.26
3620	389162.74	2226002.88
3621	389131.19	2226013.81
3622	389068.99	2225998.26
3623	389017.86	2225971.62
3624	388969.00	2225940.53
3625	388935.70	2225922.75
3626	388900.14	2225922.77
3627	388860.14	2225942.74
3628	388806.84	2225989.40
3629	388771.29	2226011.59
3630	388709.04	2226020.49
3631	388655.74	2226011.63
3632	388480.75	2225962.73
3633	388445.19	2225967.17
3634	388403.00	2225993.84
3635	388323.02	2226027.15
3636	388265.50	2226048.33
3637	388238.60	2226058.24
3638	388122.54	2226055.48

Номер точки	X	Y
3639	387978.64	2226104.88
3640	387956.40	2226122.63
3641	387949.76	2226151.53
3642	387965.29	2226180.41
3643	388011.94	2226227.06
3644	388049.74	2226251.47
3645	388074.13	2226258.14
3646	388087.52	2226275.90
3647	388098.59	2226302.54
3648	388187.49	2226311.45
3649	388194.14	2226304.76
3650	388198.59	2226340.32
3651	388198.59	2226371.39
3652	388191.90	2226420.27
3653	388180.79	2226473.59
3654	388147.49	2226524.66
3655	388096.39	2226557.96
3656	388043.04	2226577.97
3657	387985.29	2226624.61
3658	387905.69	2226726.44
3659	387896.82	2226743.11
3660	387883.44	2226758.67
3661	387872.34	2226770.86
3662	387855.70	2226770.86
3663	387799.47	2226712.01
3664	387778.39	2226660.93
3665	387765.04	2226614.28
3666	387766.14	2226579.84
3667	387780.59	2226565.42
3668	387803.98	2226547.66
3669	387807.25	2226527.67
3670	387795.04	2226507.67
3671	387777.24	2226483.24
3672	387755.04	2226463.27
3673	387723.94	2226455.49
3674	387658.39	2226469.91
3675	387636.19	2226489.89
3676	387626.19	2226515.45
3677	387633.94	2226548.74
3678	387641.74	2226600.74
3679	387668.39	2226631.81
3680	387687.29	2226668.47
3681	387691.74	2226696.24
3682	387698.39	2226730.69
3683	387690.59	2226743.99
3684	387675.04	2226740.66
3685	387658.39	2226729.56
3686	387610.64	2226688.45
3687	387597.30	2226674.03
3688	387577.85	2226667.17
3689	387524.59	2226689.11
3690	387473.83	2226694.73
3691	387428.07	2226689.07
3692	387416.20	2226687.34
3693	387385.10	2226678.46
3694	387368.45	2226669.58
3695	387348.44	2226670.70

Номер точки	X	Y
3696	387333.98	2226682.93
3697	387328.45	2226700.65
3698	387332.10	2226723.98
3699	387332.10	2226742.88
3700	387320.99	2226763.98
3701	387272.15	2226806.17
3702	387219.89	2226861.71
3703	387166.59	2226915.00
3704	387099.94	2226978.32
3705	387067.37	2226977.79
3706	387057.18	2226979.83
3707	387035.12	2226958.93
3708	387009.94	2226953.87
3709	386974.39	2226960.54
3710	386947.74	2226972.77
3711	386902.19	2227007.18
3712	386847.75	2227052.73
3713	386808.90	2227097.13
3714	386789.45	2227112.68
3715	386769.99	2227128.25
3716	386745.54	2227137.12
3717	386702.24	2227158.23
3718	386665.59	2227171.53
3719	386641.14	2227189.31
3720	386581.42	2227201.54
3721	386509.24	2227217.08
3722	386429.04	2227256.58
3723	386384.23	2227283.04
3724	386331.25	2227336.03
3725	386286.43	2227369.63
3726	386253.83	2227411.43
3727	386212.57	2227445.04
3728	386188.62	2227477.67
3729	386179.44	2227511.35
3730	386175.36	2227526.15
3731	386152.64	2227580.23
3732	386121.54	2227619.10
3733	386123.75	2227649.08
3734	386143.74	2227684.60
3735	386171.54	2227731.26
3736	386222.65	2227790.10
3737	386232.64	2227810.08
3738	386304.83	2227847.87
3739	386321.49	2227865.59
3740	386331.49	2227893.39
3741	386335.94	2228019.99
3742	386364.85	2228034.41
3743	386409.24	2228022.21
3744	386458.15	2228003.32
3745	386495.89	2228001.11
3746	386543.69	2227981.12
3747	386582.53	2227967.78
3748	386595.90	2227950.02
3749	386648.09	2227848.95
3750	386663.64	2227803.43
3751	386677.60	2227705.71
3752	386663.14	2227654.63

Номер точки	X	Y
3753	386665.40	2227624.62
3754	386675.40	2227603.54
3755	386690.95	2227575.76
3756	386699.84	2227542.45
3757	386708.69	2227525.81
3758	386719.85	2227518.02
3759	387224.19	2227349.23
3760	387244.19	2227350.34
3761	387258.15	2227355.90
3762	387271.49	2227359.19
3763	387290.36	2227351.46
3764	387299.24	2227342.56
3765	387306.99	2227310.36
3766	387303.69	2227278.15
3767	387320.34	2227242.62
3768	387351.44	2227219.29
3769	387418.09	2227183.77
3770	387469.19	2227172.67
3771	387529.19	2227174.88
3772	387571.39	2227194.85
3773	387610.27	2227219.30
3774	387654.73	2227263.72
3775	387684.74	2227302.59
3776	387720.29	2227341.45
3777	387735.84	2227368.10
3778	387752.49	2227403.64
3779	387765.84	2227441.41
3780	387772.49	2227462.48
3781	387766.94	2227491.37
3782	387750.23	2227526.91
3783	387722.49	2227576.89
3784	387703.60	2227610.21
3785	387700.29	2227630.19
3786	387709.18	2227659.07
3787	387723.59	2227675.71
3788	387750.22	2227683.47
3789	387774.69	2227684.61
3790	387788.04	2227697.92
3791	387795.79	2227715.69
3792	387786.94	2227763.44
3793	387785.79	2227786.77
3794	387800.24	2227806.76
3795	387823.59	2227813.43
3796	387823.59	2227826.83
3797	387819.84	2227832.85
3798	387819.09	2227842.36
3799	387824.89	2227860.20
3800	387831.39	2227865.22
3801	387843.45	2227867.99
3802	387850.27	2227878.01
3803	387857.74	2227884.53
3804	387867.04	2227885.55
3805	387877.09	2227888.03
3806	387900.19	2227910.64
3807	387907.95	2227926.95
3808	387923.05	2227936.50
3809	387944.70	2227958.35

Номер точки	X	Y
3810	387973.54	2228029.42
3811	388101.19	2228194.66
3812	388120.04	2228227.81
3813	388130.19	2228247.49
3814	388140.49	2228257.02
3815	388160.34	2228297.06
3816	388175.63	2228322.67
3817	388180.99	2228339.16
3818	388174.84	2228353.28
3819	388179.79	2228365.38
3820	388189.34	2228374.31
3821	388200.69	2228427.94
3822	388177.29	2228507.22
3823	388184.46	2228541.55
3824	388204.89	2228580.83
3825	388270.89	2228644.21
3826	388425.34	2228870.76
3827	388523.19	2228975.72
3828	388563.94	2229001.21
3829	388612.84	2229020.55
3830	388633.24	2229058.27
3831	388631.19	2229099.03
3832	388611.79	2229162.23
3833	388609.79	2229212.17
3834	388639.58	2229289.94
3835	388644.39	2229312.41
3836	388934.06	2229487.27
3837	389055.14	2229597.04
3838	389207.44	2229540.29
3839	389312.13	2229620.87
3840	389578.02	2229841.14
3841	389766.49	2230039.85
3842	389637.19	2230207.17
3843	389551.25	2230331.13
3844	389176.89	2230417.32
3845	389085.17	2230472.30
3846	388932.93	2230352.73
3847	388683.98	2230127.56
3848	388371.54	2229870.70
3849	388072.42	2229619.23
3850	387916.91	2229725.87
3851	387752.92	2229835.30
3852	387641.79	2230747.01
3853	387529.08	2231054.50
3854	387342.91	2231043.99
3855	387338.43	2231080.65
3856	387298.44	2231092.82
3857	387252.64	2231308.92
3858	387226.44	2231429.05
3859	386797.14	2231597.30
3860	386787.44	2231669.17
3861	386774.09	2231733.57
3862	386731.89	2231824.65
3863	386696.34	2231922.38
3864	386665.24	2231993.44
3865	386609.69	2232084.51
3866	386578.58	2232162.22

Номер точки	X	Y
3867	386525.24	2232248.85
3868	386460.84	2232324.36
3869	386391.93	2232406.55
3870	386103.74	2232790.80
3871	386522.37	2233019.36
3872	386663.23	2232982.88
3873	386749.28	2232990.54
3874	386793.96	2232989.94
3875	386926.60	2233004.66
3876	387066.83	2232986.34
3877	387081.89	2233005.15
3878	387141.86	2232972.15
3879	387149.00	2232933.86
3880	387159.71	2232917.25
3881	387159.71	2232880.97
3882	387180.53	2232845.14
3883	387194.33	2232804.53
3884	387181.87	2232786.15
3885	386991.07	2232561.26
3886	387530.47	2232319.00
3887	387552.55	2232314.79
3888	387573.58	2232287.49
3889	387595.29	2232296.99
3890	387711.26	2232244.96
3891	387831.40	2232357.45
3892	387974.13	2232487.51
3893	388280.17	2232774.27
3894	388131.69	2232972.48
3895	388166.97	2233178.97
3896	388170.55	2233375.92
3897	387949.56	2233350.56
3898	387901.15	2233341.62
3899	387620.72	2233345.20
3900	387464.07	2233336.30
3901	387307.89	2233417.94
3902	387222.26	2233465.98
3903	387264.73	2233577.98
3904	387400.81	2233863.03
3905	387514.93	2233846.73
3906	387406.10	2234035.90
3907	387358.18	2234156.68
3908	387508.96	2234223.78
3909	387466.24	2234310.81
3910	387217.87	2234780.03
3911	387154.84	2234895.61
3912	387065.26	2235071.74
3913	386947.29	2234877.30
3914	386856.41	2234995.58
3915	386679.16	2234934.63
3916	386477.17	2234861.23
3917	386476.06	2234862.08
3918	386372.60	2234945.06
3919	386125.05	2235028.59
3920	385750.33	2235135.30
3921	385661.65	2235145.11
3922	385589.04	2234950.06
3923	385712.90	2234833.57

Номер точки	X	Y
3924	385832.84	2234674.32
3925	385703.99	2234489.97
3926	385293.11	2234194.03
3927	385287.18	2234218.74
3928	385289.87	2234269.72
3929	385272.68	2234271.75
3930	385257.58	2234251.75
3931	385229.80	2234202.44
3932	385166.87	2234239.19
3933	385012.11	2234333.92
3934	385030.49	2234473.76
3935	384818.00	2234561.50
3936	384736.85	2234593.72
3937	384716.22	2234601.94
3938	384673.59	2234627.65
3939	384633.11	2234817.29
3940	384633.11	2235099.66
3941	384574.77	2235271.10
3942	384623.19	2235812.98
3943	384623.19	2235877.68
3944	384606.84	2235936.97
3945	384588.34	2235989.16
3946	384557.34	2236037.56
3947	384529.04	2236068.00
3948	384505.69	2236076.17
3949	384491.54	2236105.56
3950	384490.44	2236139.80
3951	384507.29	2236176.79
3952	384530.69	2236195.26
3953	384562.79	2236206.15
3954	384587.79	2236209.95
3955	384619.85	2236198.00
3956	384729.79	2236186.57
3957	384745.54	2236187.12
3958	384755.89	2236192.55
3959	384758.06	2236223.02
3960	384745.55	2236240.94
3961	384753.75	2236261.60
3962	384753.20	2236276.31
3963	384742.85	2236288.26
3964	384750.45	2236329.58
3965	384756.45	2236350.24
3966	384755.90	2236367.11
3967	384742.85	2236393.75
3968	384728.15	2236428.02
3969	384722.20	2236456.29
3970	384719.22	2236491.33
3971	384720.54	2236542.23
3972	384715.99	2236635.62
3973	384696.00	2236645.62
3974	384672.69	2236652.27
3975	384656.05	2236652.27
3976	384638.25	2236646.73
3977	384595.71	2236616.51
3978	384562.70	2236594.54
3979	384541.13	2236571.15
3980	384471.65	2236461.25



Номер точки	X	Y
3981	384454.95	2236459.04
3982	384291.07	2236541.88
3983	384049.74	2236669.72
3984	384030.89	2236671.95
3985	383973.10	2236674.18
3986	383628.21	2236712.84
3987	383602.26	2236715.83
3988	383350.29	2236744.39
3989	383245.26	2236754.26
3990	383171.19	2236689.50
3991	383117.68	2236583.93
3992	383110.90	2236571.45
3993	382726.59	2236194.60
3994	382314.25	2236414.51
3995	382255.60	2236462.01
3996	382099.70	2236580.74
3997	381835.50	2236835.33
3998	381843.12	2236946.27
3999	381848.80	2237021.97
4000	381757.90	2237098.98
4001	381788.50	2237210.50
4002	381805.65	2237354.90
4003	381346.00	2237756.81
4004	381393.04	2238000.94
4005	381451.44	2238372.57
4006	381671.57	2238354.68
4007	381752.99	2238346.99
4008	381550.70	2238640.51
4009	381418.89	2238866.10
4010	381385.57	2238927.36
4011	381481.42	2239150.77
4012	381511.19	2239201.00
4013	381769.31	2239646.34
4014	381993.80	2240015.61
4015	382349.60	2240576.19
4016	382543.90	2240651.47
4017	382643.90	2240761.96
4018	382678.15	2240838.17
4019	382732.10	2241002.49
4020	383085.40	2241236.38
4021	383127.37	2241263.88
4022	383149.42	2241205.42
4023	383167.70	2241156.24
4024	383476.74	2241222.30
4025	383550.06	2241426.87
4026	383357.21	2241739.80
4027	383235.06	2241967.73
4028	383108.81	2242205.01
4029	383168.56	2242205.63
4030	383172.85	2242205.89
4031	383230.43	2242206.66
УТ 4032	383828.89	2242190.78
4033	384142.81	2242174.97
4034	384024.66	2242534.93
4035	383934.24	2242801.33
4036	383847.39	2243040.71
4037	383912.23	2243181.57

Номер точки	X	Y
4038	384058.69	2243485.44
4039	384160.21	2243756.75
4040	384095.14	2244657.61
4041	384050.37	2245204.99
4042	384015.24	2245644.41
4043	383949.83	2245779.99
4044	383777.34	2246137.59
УТ 1	383908.22	2246336.71

Площадь муниципального образования Тверской области  
Вышневолоцкий городской округ составляет 345646,51 га.».