# МИНИСТЕРСТВО ИМУЩЕСТВЕННЫХ ОТНОШЕНИЙ И ГОСУДАРСТВЕННОГО ЗАКАЗА ТАМБОВСКОЙ ОБЛАСТИ

# ПРИКАЗ

18.09.2025 № 708

г. Тамбов

**Об утверждении карт-планов территорий кадастровых кварталов**

Руководствуясь главой 4.1 Федерального закона от 24.07.2007 № 221-ФЗ «О кадастровой деятельности», Положением о министерстве имущественных отношений и государственного заказа Тамбовской области, утвержденным постановлением Главы Тамбовской области от 28.10.2022 № 21, приказом министерства имущественных отношений и государственного заказа Тамбовской области от 17.03.2025 № 162 «О выполнении комплексных кадастровых работ регионального значения на территории Тамбовской области в 2025 году» (в редакции от 20.03.2025), постановлением администрации города Уварово Тамбовской области от 08.04.2025 № 339 «О создании согласительной комиссии по согласованию местоположения границ земельных участков при выполнении комплексных кадастровых работ на территории города Уварово Тамбовской области», с учетом протоколов заседания согласительной комиссии по согласованию местоположения границ земельных участков, расположенных в границах кадастровых кварталов 68:30:0001008, 68:30:0001009, 68:30:0001010, 68:30:0001012, 68:30:0001013, 68:30:0001015, 68:30:0001016, 68:30:0001017, 68:30:0001018, 68:30:0001019, 68:30:0001020, 68:30:0001021, 68:30:0001023, 68:30:0001024, 68:30:0001025, 68:30:0001026, 68:30:0001028, 68:30:0001029, 68:30:0001030, 68:30:0001031, 68:30:0001032, 68:30:0001035, 68:30:0001036, 68:30:0001037, 68:30:0001038, 68:30:0001039, 68:30:0001040, 68:30:0001042, 68:30:0001043, 68:30:0001044, 68:30:0001045, 68:30:0001047, 68:30:0001048, 68:30:0001049, 68:30:0001050, 68:30:0001051, 68:30:0001052, 68:30:0001055, 68:30:0001058, 68:30:0001060, 68:30:0001061, 68:30:0001062, 68:30:0001064, 68:30:0001065, 68:30:0001067, 68:30:0001068, 68:30:0001069, 68:30:0001071,

68:30:0001072, 68:30:0001073, 68:30:0001074, 68:30:0001075, 68:30:0001076, 68:30:0001077, 68:30:0001078, 68:30:0001079, 68:30:0001080, 68:30:0001081, 68:30:0001082, 68:30:0001083, 68:30:0001084, 68:30:0001085, 68:30:0002001, 68:30:0002002, 68:30:0002004, 68:30:0002005, 68:30:0002006, 68:30:0002007, 68:30:0002008, 68:30:0002009, 68:30:0002011, 68:30:0002012, 68:30:0002014, 68:30:0002015, 68:30:0002016, 68:30:0002017, 68:30:0002018, 68:30:0002019, 68:30:0002020, 68:30:0002021, 68:30:0002022, 68:30:0002024, 68:30:0002025, 68:30:0002026, 68:30:0002027, 68:30:0002028, 68:30:0003002, 68:30:0003003, 68:30:0003004, 68:30:0003006, 68:30:0003007, 68:30:0003008, 68:30:0003009, 68:30:0003011, 68:30:0003013, 68:30:0003015, 68:30:0003020, 68:30:0003021, 68:30:0003024, 68:30:0003030, 68:30:0003031, 68:30:0003032, 68:30:0003034, 68:30:0003035, 68:30:0003036, 68:30:0003039, 68:30:0003040, 68:30:0003041, 68:30:0003042, 68:30:0003043, 68:30:0003044, 68:30:0003045, 68:30:0003048, 68:30:0003049, 68:30:0003050 на территории города Уварово Тамбовской области при выполнении комплексных кадастровых работ в соответствии с государственным контрактом от 17.03.2025 № 0164200001925000183-725790-157788 от 11.08.2025 № 1 и от 16.09.2025 № 2, заключения согласительной комиссии по согласованию местоположения границ земельных участков, расположенных в границах кадастровых кварталов 68:30:0001008, 68:30:0001009, 68:30:0001010, 68:30:0001012, 68:30:0001013, 68:30:0001015, 68:30:0001016, 68:30:0001017, 68:30:0001018, 68:30:0001019, 68:30:0001020, 68:30:0001021, 68:30:0001023, 68:30:0001024, 68:30:0001025, 68:30:0001026, 68:30:0001028, 68:30:0001029, 68:30:0001030, 68:30:0001031, 68:30:0001032, 68:30:0001035, 68:30:0001036, 68:30:0001037, 68:30:0001038, 68:30:0001039, 68:30:0001040, 68:30:0001042, 68:30:0001043, 68:30:0001044, 68:30:0001045, 68:30:0001047, 68:30:0001048, 68:30:0001049, 68:30:0001050, 68:30:0001051, 68:30:0001052, 68:30:0001055, 68:30:0001058, 68:30:0001060, 68:30:0001061, 68:30:0001062, 68:30:0001064, 68:30:0001065, 68:30:0001067, 68:30:0001068, 68:30:0001069, 68:30:0001071, 68:30:0001072, 68:30:0001073, 68:30:0001074, 68:30:0001075, 68:30:0001076, 68:30:0001077, 68:30:0001078, 68:30:0001079, 68:30:0001080, 68:30:0001081, 68:30:0001082, 68:30:0001083, 68:30:0001084, 68:30:0001085, 68:30:0002001, 68:30:0002002, 68:30:0002004, 68:30:0002005, 68:30:0002006, 68:30:0002007, 68:30:0002008, 68:30:0002009, 68:30:0002011, 68:30:0002012, 68:30:0002014, 68:30:0002015, 68:30:0002016, 68:30:0002017, 68:30:0002018, 68:30:0002019, 68:30:0002020, 68:30:0002021, 68:30:0002022, 68:30:0002024, 68:30:0002025, 68:30:0002026, 68:30:0002027, 68:30:0002028, 68:30:0003002, 68:30:0003003, 68:30:0003004, 68:30:0003006, 68:30:0003007, 68:30:0003008, 68:30:0003009, 68:30:0003011, 68:30:0003013, 68:30:0003015, 68:30:0003020, 68:30:0003021, 68:30:0003024, 68:30:0003030, 68:30:0003031, 68:30:0003032, 68:30:0003034, 68:30:0003035, 68:30:0003036, 68:30:0003039, 68:30:0003040, 68:30:0003041, 68:30:0003042, 68:30:0003043, 68:30:0003044, 68:30:0003045, 68:30:0003048, 68:30:0003049, 68:30:0003050 на территории города Уварово Тамбовской области при выполнении

комплексных кадастровых работ в соответствии с государственным контрактом от 17.03.2025 № 0164200001925000183-725790-157788 от 16.09.2025, **п р и к а з ы в а ю**:

1. Утвердить карты-планы территорий, подготовленные в результате выполнения комплексных кадастровых работ на территории муниципального образования городского округа – город Уварово Тамбовской области, в границах кадастровых кварталов:

68:30:0001044 согласно приложению № 1;
68:30:0001045 согласно приложению № 2;
68:30:0001047 согласно приложению № 3;
68:30:0001048 согласно приложению № 4;
68:30:0001049 согласно приложению № 5;
68:30:0001050 согласно приложению № 6;
68:30:0001051 согласно приложению № 7;
68:30:0001052 согласно приложению № 8;
68:30:0001055 согласно приложению № 9;
68:30:0001058 согласно приложению № 10;
68:30:0001060 согласно приложению № 11;
68:30:0001061 согласно приложению № 12;
68:30:0001062 согласно приложению № 13;
68:30:0001064 согласно приложению № 14;
68:30:0001065 согласно приложению № 15;
68:30:0001067 согласно приложению № 16;
68:30:0001068 согласно приложению № 17;
68:30:0001069 согласно приложению № 18;
68:30:0001071 согласно приложению № 19;
68:30:0001072 согласно приложению № 20;
68:30:0001073 согласно приложению № 21;
68:30:0001074 согласно приложению № 22;
68:30:0001075 согласно приложению № 23;
68:30:0001076 согласно приложению № 24;
68:30:0001077 согласно приложению № 25;
68:30:0001078 согласно приложению № 26;
68:30:0001079 согласно приложению № 27;
68:30:0001080 согласно приложению № 28;
68:30:0001081 согласно приложению № 29.

2. Отделу по оформлению прав на землю управления земельных отношений и реестра министерства имущественных отношений и государственного заказа Тамбовской области (Мещерякова) обеспечить внесение в Единый государственный реестр недвижимости сведений, полученных в результате выполнения комплексных кадастровых работ.

3. Опубликовать настоящий приказ на «Официальном интернет-портале правовой информации» (www.pravo.gov.ru), на сайте сетевого

издания «Тамбовская жизнь» (www.tamlife.ru) и разместить на официальном сайте министерства имущественных отношений и государственного заказа Тамбовской области в информационно-телекоммуникационной сети «Интернет» (www.uprim.tmbreg.ru).

Министр А.В. Сердюков

ПРИЛОЖЕНИЕ № 1
УТВЕРЖДЕНА
приказом министерства
имущественных отношений и
государственного заказа
Тамбовской области
от 18.09.2025 № 708

Карта-план территории
кадастрового квартала 68:30:0001044

# КАРТА-ПЛАН ТЕРРИТОРИИ

## Пояснительная записка

**1. Сведения о территории выполнения комплексных кадастровых работ:**

*68:30:0001044*

(наименование субъекта Российской Федерации, муниципального образования, населенного пункта, уникальные учетные номера кадастровых кварталов, иные сведения, позволяющие определить местоположение территории, на которой выполняются комплексные кадастровые работы, например, наименование садоводческого или огороднического некоммерческого товарищества, гаражного кооператива, элемента планировочной структуры)

**2. Основания выполнения комплексных кадастровых работ:**

Наименование, дата и номер документа, на основании которого выполняются комплексные кадастровые работы:

*Государственный контракт № 0164200001925000183-725790-157788 от 17 марта 2025 г., выдан Министерство имущественных отношений и государственного заказа Тамбовской области*

**3. Дата подготовки карты-плана территории:** *16 сентября 2025 г.*

**4. Сведения о заказчике(ах) комплексных кадастровых работ:**

В отношении юридического лица, органа местного самоуправления муниципального района, муниципального округа или городского округа либо уполномоченного исполнительного органа государственной власти субъекта Российской Федерации:

полное или сокращенное (в случае, если имеется) наименование: *Министерство имущественных отношений и государственного заказа Тамбовской области*

основной государственный регистрационный номер: *1066829046844*

идентификационный номер налогоплательщика: *6831000240*

В отношении физического лица или представителя физических или юридических лиц:

фамилия, имя. отчество (последнее - при наличии): –

страховой номер индивидуального лицевого счета в системе обязательного пенсионного страхования Российской Федерации (СНИЛС): –

Наименование и реквизиты документа, подтверждающие полномочия представителя заказчика(ов) комплексных кадастровых работ:

–

Адрес электронной почты (для направления уведомления о результатах внесения сведений в Единый государственный реестр недвижимости):

–

**5. Сведения об исполнителе комплексных кадастровых работ:**

Полное или сокращенное (в случае, если имеется) наименование и адрес юридического лица, с которым заключен государственный или муниципальный контракт либо договор подряда на выполнение комплексных кадастровых работ:

–

Фамилия, имя. отчество кадастрового инженера (последнее - при наличии): *Чиркин Евгений Александрович*

и основной государственный регистрационный номер кадастрового инженера индивидуального предпринимателя (ОГРНИП): *318344300021161*

Страховой номер индивидуального лицевого счета в системе обязательного пенсионного страхования Российской Федерации (СНИЛС) кадастрового инженера: *152-892-276-89*

Уникальный реестровый номер кадастрового инженера в реестре саморегулируемой организации кадастровых инженеров и дата внесения сведений о физическом лице в такой реестр: *НП001325, 30 мая 2016 г.*

Полное или (в случае, если имеется) сокращенное наименование саморегулируемой организации кадастровых инженеров, членом которой является кадастровый инженер:

*Кадастровые инженеры юга*

Контактный телефон: *+79275392962*

Почтовый адрес и адрес электронной почты, по которым осуществляется связь с кадастровым инженером:

*гор. Волгоград, ул. им. Маршала Василевского, д. 4, кв. 18, ewgeniychirkin@mail.ru*

**6. Перечень документов, использованных при подготовке карты-плана территории:**

| № п/п | Реквизиты документа | | | | |
|---|---|---|---|---|---|
| | Вид | Дата | Номер | Наименование | Иные сведения |
| 1 | 2 | 3 | 4 | 5 | 6 |
| 1 | Кадастровый план территории, выдан: Филиал публично-правовой компании "Роскадастр" по Тамбовской области | 14 марта 2025 г. | КУВИ-001/2025-68089401 | Кадастровый план территории | — |
| 2 | Материалы картографо-геодезического фонда, выдан: ППК Роскадастр | 7 апреля 2025 г. | 170-8700/2025-В | Выписка о пунктах государственной геодезической сети, государственной нивелирной сети и государственной гравиметрической сети | — |
| 3 | Материалы картографо-геодезического фонда, выдан: ППК "Роскадастр | 21 марта 2025 г. | 171-7472/2025-В | Сведения ЕЭКО | Масштаб: 1:2000<br>Дата создания: 31 июля 2022 г. |
| 4 | Иной документ, содержащий описание объекта, выдан: ППК "Роскадастр" | 6 апреля 2023 г. | 50-0074/23 | Письмо о рассмотрении обращений (о включении в ФФПД технического отчета "Создание сети дифференциальных станций" | — |

**7. Пояснения к карте-плану территории:**

| Пояснительная записка |
| --- |
| Настоящая карта-план территории разработана в результате проведения комплексных кадастровых работ на территории кадастрового кварталаn 68:30:0001044 (территория г. Уварово Тамбовской области)<br>Карта-план территории кадастрового квартала 68:30:0001044 утверждена Постановлением об утверждении карта-планов территорий, подготовленных в результате выполнения комплексных кадастровых работ в границах кадастрового квартала.<br>Неотъемлемой частью КПТР является:<br>- акт согласования границ земельных участков, который включен в состав Приложения. Согласно данного акта, границы всех земельных участков являются согласованными;<br>- заключение согласительной комиссии;<br>- протокол заседания согласительной комиссии по вопросу согласования местоположения границ земельных участков<br><br>В результате выполнения комплексных кадастровых работ:<br>1) обеспечивается уточнение границ 1 земельного участка;<br>2) исправляются границы 5 земельных участков;<br>3) осуществляется уточнение местоположения на земельных участках границ 9 объектов капитального строительства;<br>4) исправляются границы 1 ОКС.<br><br>В ходе выполнения кадастровых работ проведен анализ материалов, согласно сведений ЕГРН, представленных в виде кадастровых планов территорий и выписок из ЕГРН в отношении земельных участков и объектов капитального строительства, картографические материалы и материалы из фонда данных, полученных в результате проведения землеустройства, действующие правила землепользования и застройки. утвержденные применительно к данной территории работ.<br>Земельные участки, в отношении которых проводятся комплексные кадастровые работы, расположены в границах г. Уварово , в градостроительной зоне "Зона малоэтажной жилой застройки" (Ж1), для которой для участков с ВРИ - для ведения личного подсобного хозяйства и ведение огородничества установлены предельные минимальные (200 кв.м.) и максимальные (5000 кв.м.) размеры земельных участков, для участков с ВРИ - садоводство установлены предельные минимальные (200 кв.м.) и максимальные (1500 кв.м.) размеры земельных участков. Правила землепользования и застройки утверждены Решением "О внесении изменений в ПЗиЗ муниципального образованияг.о. - город Уварово Тамбовской области. Ссылка на официальный источник: https://fgistp.economy.gov.ru/lk/#/document-show/345723.<br>Координаты характерных точек границ земельных участков и объектов капитального строительства получены методом спутниковых геодезических определений. Границы земельных участков определены по ограждениям на местности, существующим на местности 15 и более лет. В целях выполнения кадастровых работ, кадастровым инженером были получены материалы дистанционного зондирования земли, изготовленный АО "Роскартография", и переданный в пользование ФФПД. Масштаб картографического произведения 1:2000. Реквизиты картографического материала приведены в разделе "Исходные данные" |
| Сведения о заказчике |
| Комплексные кадастровые работы выполнены в рамках исполнения государственного контракта № 0164200001925000183-725790-157788 от 17.03.2025 г.<br>Заказчиком комплексных кадастровых работ является Министерство имущественных отношений и государственного заказа Тамбовской области, ИНН 6831000240, ОГРН 1066829046844 |
| Сведения о кадастровом инженере |
| Карта-план территории подготовлен кадастровым инженером Чиркиным Евгением Александровичем (квалификационный аттестат № 34-14-538 от 22.08.2014), включенным в реестр членов Ассоциации СРО "Кадастровые инженеры юга" 30.052016 г. № НП001325. Номер регистрации в государственном реестре лиц, осуществляющих кадастровую деятельность – 31758. Страховой номер индивидуального лицевого счета в системе обязательного пенсионного страхования Российской Федерации (СНИЛС) 152-892-276 89. |

Сведения о геодезической основе, использованной при подготовке карты-плана территории

Определение координат поворотных точек границ земельных участков выполнено методом спутниковых геодезических измерений. В качестве базовой станции для определения координат точек границ использовалась базовая станция Уварово (UVAR), держателем которой является группа EFT-CORS. В разделе исходные данные приведено письмо ПКК "Роскадастр", подтверждающее передачу данных EFT-CORS в фонды данных субъектов Российской Федерации или федеральный фонд пространственных данных.
Вторым приемником, реквизиты которого указаны в разделе "Инструменты", было проведено полевое обследование пунктов ГГС (Ржакса, Березовка, Уварово, Подгорное), а также объекты недвижимости в границах проведения кадастровых работ.

Сведения об уточняемых земельных участках

В ходе проведения комплексных кадастровых работ были уточнены местоположение и площадь земельных участков, а также исправлены сведения о местоположении и (или) площади земельных участков, при этом при таком исправлении площадь изменяется не более, чем на 10 процентов от площади, содержащейся в ЕГРН.

Описание местоположения здания, сооружения, объекта незавершенного строительства на земельном участке

В ходе проведения комплексных кадастровых работ было уточнено местоположение границ объектов капитального строительства на земельных участках.
Также исправлены границы ОКС 68:30:0001044:211. Такое исправление вызвано неверным определением координат характерных точек границ ОКС до проведения ККР, и не связано с проведенной реконструкцией здания.

## Сведения о пунктах геодезической сети и средствах измерений

**1. Сведения о пунктах геодезической сети:**

| № п/п | Вид геодезической сети | Название пункта геодезической сети и тип знака | Система координат пункта геодезической сети | Координаты пункта, м | | Дата обследования 14 апреля 2025 г. Сведения о состоянии | | |
|---|---|---|---|---|---|---|---|---|
| | | | | X | Y | наружного знака пункта | центра пункта | марки центра пункта |
| 1 | 2 | 3 | 4 | 5 | 6 | 7 | 8 | 9 |
| 1 | Астрономо-геодезическая сеть. 2 | Ржакса, пирамида | МСК-68, зона 1 | 364 763,74 | 1 287 261,69 | Сохранился | Сохранился | Сохранился |
| 2 | Астрономо-геодезическая сеть. 2 | Березовка, пирамида | | 347 697,09 | 1 288 347,24 | Не обнаружен | | |
| 3 | Астрономо-геодезическая сеть. 2 | Уварово, пирамида | | 353 506,37 | 1 301 173,14 | | | |
| 4 | Геодезическая сеть сгущения. 3 | Подгорное, пирамида | | 341 674,67 | 1 303 820,45 | | | |

**2. Сведения об использованных средствах измерений:**

| № п/п | Наименование и обозначение типа средства измерений - прибора (инструмента, аппаратуры) | Заводской или серийный номер средства измерений | Реквизиты свидетельства о поверке прибора (инструмента, аппаратуры) и (или) срок действия поверки |
|---|---|---|---|
| 1 | 2 | 3 | 4 |
| 1 | Stonex S8 GNSS | STNS84412003 | свидетельство № С-ГКФ/01-04-2025/42177429, выдано 01.04.2025г., срок действия поверки - до 31.03.2026г. |

| 1 | 2 | 3 | 4 |
|---|---|---|---|
| 2 | EFT RS1 | RS1-2014-014 | свидетельство № С-ГСХ/06-05-2025/431033643 |

## Сведения об уточняемых земельных участках

**1. Сведения о характерных точках границ уточняемого земельного участка с кадастровым номером** 68:30:0001044:8 :

Система координат МСК-68, зона 1 Зона № 1

| Обозначение характерных точек границ | Координаты, м | | | | Метод определения координат | Формулы, примененные для расчета средней квадратической погрешности определения координат характерных точек границ (Mt), с подставленными в такие формулы значениями и итоговые (вычисленные) значения Mt, м | Описание закрепления точки |
|---|---|---|---|---|---|---|---|
| | содержатся в Едином государственном реестре недвижимости | | определены в результате выполнения комплексных кадастровых работ | | | | |
| | X | Y | X | Y | | | |
| 1 | 2 | 3 | 4 | 5 | 6 | 7 | 8 |
| 68:30:0001044:8(1) | | | | | | | |
| н35704 У | 351 618,66 | 1 303 133,07 | 351 618,66 | 1 303 133,07 | Метод спутниковых геодезических измерений (определений) | √(0,08^2 + 0,06^2) = 0,10 | — |
| н35703 У | 351 620,37 | 1 303 137,14 | 351 620,37 | 1 303 137,14 | | | |
| н35702 У | 351 626,00 | 1 303 151,01 | 351 626,00 | 1 303 151,01 | | | |
| н35701 У | 351 626,93 | 1 303 150,67 | 351 626,93 | 1 303 150,67 | | | |
| н35700 У | 351 631,26 | 1 303 161,06 | 351 631,26 | 1 303 161,06 | | | |
| н35699 У | 351 634,13 | 1 303 168,04 | 351 634,13 | 1 303 168,04 | | | |
| н44925 У | 351 618,74 | 1 303 173,66 | 351 618,74 | 1 303 173,66 | | | |
| н44926 У | 351 617,45 | 1 303 172,57 | 351 617,45 | 1 303 172,57 | | | |
| н35731 У | 351 616,96 | 1 303 171,21 | 351 616,96 | 1 303 171,21 | | | |
| н35730 У | 351 614,45 | 1 303 164,71 | 351 614,45 | 1 303 164,71 | | | |
| н35729 У | 351 609,74 | 1 303 152,42 | 351 609,74 | 1 303 152,42 | | | |

| 1 | 2 | 3 | 4 | 5 | 6 | 7 | 8 |
|---|---|---|---|---|---|---|---|
| н35728 У | 351 604,60 | 1 303 138,80 | 351 604,60 | 1 303 138,80 | Метод спутниковых геодезических измерений (определений) | √(0,08^2 + 0,06^2) = 0,10 | — |
| н44927 У | 351 610,19 | 1 303 136,56 | 351 610,19 | 1 303 136,56 | | | |
| н35704 У | 351 618,66 | 1 303 133,07 | 351 618,66 | 1 303 133,07 | | | |
| 68:30:0001044:8(2) | | | | | | | |
| н44928 У | 351 640,30 | 1 303 173,82 | 351 640,30 | 1 303 173,82 | Метод спутниковых геодезических измерений (определений) | √(0,08^2 + 0,06^2) = 0,10 | — |
| н44929 У | 351 649,18 | 1 303 201,11 | 351 649,18 | 1 303 201,11 | | | |
| н44930 У | 351 632,29 | 1 303 211,02 | 351 632,29 | 1 303 211,02 | | | |
| н44931 У | 351 622,09 | 1 303 180,26 | 351 622,09 | 1 303 180,26 | | | |
| н44928 У | 351 640,30 | 1 303 173,82 | 351 640,30 | 1 303 173,82 | | | |

**2. Сведения о частях границ уточняемого земельного участка с кадастровым номером** 68:30:0001044:8 :

| Обозначение части границ | | Горизонтальное проложение (S), м | Описание прохождения части границ | Сведения о согласовании местоположения границ (согласовано/спорное) |
|---|---|---|---|---|
| от т. | до т. | | | |
| 1 | 2 | 3 | 4 | 5 |
| 68:30:0001044:8(1) | | | | |
| н35704У | н35703У | 4,41 | — | согласовано |
| н35703У | н35702У | 14,97 | | |
| н35702У | н35701У | 0,99 | | |
| н35701У | н35700У | 11,26 | | |
| н35700У | н35699У | 7,55 | | |
| н35699У | н44925У | 16,38 | | |
| н44925У | н44926У | 1,69 | | |
| н44926У | н35731У | 1,45 | | |
| н35731У | н35730У | 6,97 | | |
| н35730У | н35729У | 13,16 | | |
| н35729У | н35728У | 14,56 | | |
| н35728У | н44927У | 6,02 | | |

| 1 | 2 | 3 | 4 | 5 |
|---|---|---|---|---|
| н44927У | н35704У | 9,16 | — | согласовано |
| 68:30:0001044:8(2) | | | | |
| н44928У | н44929У | 28,70 | — | согласовано |
| н44929У | н44930У | 19,58 | | |
| н44930У | н44931У | 32,41 | | |
| н44931У | н44928У | 19,32 | | |

**3. Сведения о характеристиках уточняемого земельного участка с кадастровым номером** 68:30:0001044:8 :

| № п/п | Наименование характеристики земельного участка | Значение характеристики |
|---|---|---|
| 1 | 2 | 3 |
| 1. | Адрес земельного участка | — |
| 1.1. | Сведения о местоположении земельного участка (при отсутствии адреса) в структурированном в соответствии с федеральной информационной адресной системой виде | — |
| 1.2. | Дополнительные сведения о местоположении земельного участка | — |
| 2. | Площадь земельного участка ± величина погрешности определения (вычисления) площади (Р ± ΔР), м² | 1 200 ± 17,00, 68:30:0001044:8(1) 612,66 ± 8,66, 68:30:0001044:8(2) 587,38 ± 8,48 |
| 3. | Формула, примененная для вычисления предельной погрешности определения площади земельного участка, с подставленными значениями и итоговые (вычисленные) значения | 8,66 + 8,48 = 17 |
| 4. | Площадь земельного участка согласно сведениям Единого государственного реестра недвижимости (Ркад), м² | 1 200,00 |
| 5. | Оценка расхождения Р и Ркад (Р - Ркад), м² | 0 |
| 6. | Предельный минимальный и максимальный размеры земельного участка (Рмин и Рмакс), м² | Рмин = 200<br>Рмакс = 5 000 |
| 7. | Вид (виды) разрешенного использования | — |
| 7.1. | Дополнительные сведения об использовании земельного участка | — |
| 8. | Кадастровый или иной государственный учетный номер (инвентарный) здания, сооружения, объекта незавершенного строительства, расположенного на земельном участке | 68:30:0001044:15 |
| 9. | Сведения о земельных участках (землях общего пользования, территории общего пользования), посредством которых обеспечивается доступ | — |
| 10. | Иные сведения | — |

| **4. Пояснения к сведениям об уточняемом земельном участке с кадастровым номером** 68:30:0001044:8 : | |
|---|---|
| 1. | — |

**Сведения об уточняемых земельных участках, необходимые для исправления реестровых ошибок в сведениях о местоположении их границ**

**1. Сведения о характерных точках границ уточняемого земельного участка с кадастровым номером** 68:30:0001044:3 :

Система координат МСК-68, зона 1 Зона № 1

| Обозначение характерных точек границ | Координаты, м | | | | Метод определения координат | Формулы, примененные для расчета средней квадратической погрешности определения координат характерных точек границ (Mt), с подставленными в такие формулы значениями и итоговые (вычисленные) значения Mt, м | Описание закрепления точки |
|---|---|---|---|---|---|---|---|
| | содержатся в Едином государственном реестре недвижимости | | определены в результате выполнения комплексных кадастровых работ | | | | |
| | X | Y | X | Y | | | |
| 1 | 2 | 3 | 4 | 5 | 6 | 7 | 8 |
| 35678 | 110,80 | 77,01 | — | — | Метод спутниковых геодезических измерений (определений) | 0,10 | — |
| 35679 | 171,93 | 132,38 | — | — | | | |
| 51803 | 174,41 | 134,62 | — | — | | | |
| 51802 | 166,06 | 140,37 | — | — | | | |
| 35680 | 164,57 | 138,80 | — | — | | | |
| 35681 | 153,66 | 127,30 | — | — | | | |
| 35682 | 140,35 | 115,56 | — | — | | | |
| 35683 | 134,13 | 120,96 | — | — | | | |
| 35684 | 129,78 | 124,74 | — | — | | | |
| 35685 | 103,63 | 92,98 | — | — | | | |
| н35658 У | — | — | 351 490,62 | 1 303 042,56 | | √(0,08^2 + 0,06^2) = 0,10 | |

| 1 | 2 | 3 | 4 | 5 | 6 | 7 | 8 |
|---|---|---|---|---|---|---|---|
| н35657 У | — | — | 351 504,54 | 1 303 052,74 | Метод спутниковых геодезических измерений (определений) | √(0,08^2 + 0,06^2) = 0,10 | — |
| н35656 У | — | — | 351 509,11 | 1 303 057,67 | | | |
| н35655 У | — | — | 351 529,13 | 1 303 082,20 | | | |
| н51808 У | — | — | 351 549,28 | 1 303 109,07 | | | |
| н51807 У | — | — | 351 540,05 | 1 303 113,94 | | | |
| н35686 У | — | — | 351 527,68 | 1 303 094,14 | | | |
| н35687 У | — | — | 351 516,03 | 1 303 080,71 | | | |
| н35688 У | — | — | 351 504,47 | 1 303 087,99 | | | |
| н35689 У | — | — | 351 493,61 | 1 303 070,35 | | | |
| н35690 У | — | — | 351 491,78 | 1 303 066,78 | | | |
| н35691 У | — | — | 351 488,25 | 1 303 062,49 | | | |
| н35692 У | — | — | 351 488,33 | 1 303 058,02 | | | |
| н35693 У | — | — | 351 484,01 | 1 303 052,72 | | | |
| 35678 | 110,80 | 77,01 | — | — | | 0,10 | |

**2. Сведения о частях границ уточняемого земельного участка с кадастровым номером** 68:30:0001044:3 :

| Обозначение части границ | | Горизонтальное проложение (S), м | Описание прохождения части границ | Сведения о согласовании местоположения границ (согласовано/спорное) |
|---|---|---|---|---|
| от т. | до т. | | | |
| 1 | 2 | 3 | 4 | 5 |
| н35658У | н35657У | 17,25 | — | согласовано |
| н35657У | н35656У | 6,72 | | |
| н35656У | н35655У | 31,66 | | |

| 1 | 2 | 3 | 4 | 5 |
|---|---|---|---|---|
| н35655У | н51808У | 33,59 | — | согласовано |
| н51808У | н51807У | 10,44 | | |
| н51807У | н35686У | 23,35 | | |
| н35686У | н35687У | 17,78 | | |
| н35687У | н35688У | 13,66 | | |
| н35688У | н35689У | 20,71 | | |
| н35689У | н35690У | 4,01 | | |
| н35690У | н35691У | 5,56 | | |
| н35691У | н35692У | 4,47 | | |
| н35692У | н35693У | 6,84 | | |
| н35693У | н35658У | 12,12 | | |

**3. Сведения о характеристиках уточняемого земельного участка с кадастровым номером** 68:30:0001044:3 :

| № п/п | Наименование характеристики | Значение характеристики |
|---|---|---|
| 1 | 2 | 3 |
| 1. | Адрес земельного участка | — |
| 1.1. | Сведения о местоположении земельного участка (при отсутствии адреса) в структурированном в соответствии с федеральной информационной адресной системой виде | — |
| 1.2. | Дополнительные сведения о местоположении земельного участка | — |
| 2. | Площадь земельного участка ± величина погрешности определения (вычисления) площади (Р ± ΔР), м² | 1 200 ± 12,00 |
| 3. | Формула, примененная для вычисления предельной погрешности определения площади земельного участка, с подставленными значениями и итоговые (вычисленные) значения | 3,5*0,10*√(1 200) = 12 |
| 4. | Площадь земельного участка согласно сведениям Единого государственного реестра недвижимости (Ркад), м² | 1 200,00 |
| 5. | Оценка расхождения Р и Ркад (Р - Ркад), м² | 0 |
| 6. | Предельный минимальный и максимальный размеры земельного участка (Рмин и Рмакс), м² | Рмин = 200<br>Рмакс = 5 000 |
| 7. | Кадастровый или иной государственный учетный номер (инвентарный) здания, сооружения, объекта незавершенного строительства, расположенного на земельном участке | 68:30:0001044:95 |
| 8. | Вид (виды) разрешенного использования | — |

| 1 | 2 | 3 |
|---|---|---|
| 8.1. | Дополнительные сведения об использовании земельного участка | — |
| 9. | Сведения о земельных участках (землях общего пользования, территории общего пользования), посредством которых обеспечивается доступ | Земли общего пользования |
| 10. | Иные сведения | На местности границы данного земельных участков существуют более 15 лет, его границы в ходе проведения ККР установлены по фактическому пользованию без захвата земель общего пользования, с учетом привязки к смежным земельным участкам, границы которых ранее были установлены в системе координат МСК-68 |

**4. Пояснения к сведениям об уточняемом земельном участке с кадастровым номером** 68:30:0001044:3 :

| 1. | — |
|---|---|

**1. Сведения о характерных точках границ уточняемого земельного участка с кадастровым номером** 68:30:0001044:4 :

Система координат МСК-68, зона 1 Зона № 1

| Обозначение характерных точек границ | Координаты, м | | | | Метод определения координат | Формулы, примененные для расчета средней квадратической погрешности определения координат характерных точек границ (Mt), с подставленными в такие формулы значениями и итоговые (вычисленные) значения Mt, м | Описание закрепления точки |
|---|---|---|---|---|---|---|---|
| | содержатся в Едином государственном реестре недвижимости | | определены в результате выполнения комплексных кадастровых работ | | | | |
| | X | Y | X | Y | | | |
| 1 | 2 | 3 | 4 | 5 | 6 | 7 | 8 |
| 51802 | 166,06 | 140,37 | — | — | Метод спутниковых геодезических измерений (определений) | 0,10 | — |
| 51803 | 174,41 | 134,62 | — | — | | | |
| 51804 | 215,33 | 171,69 | — | — | | | |
| 51805 | 223,11 | 178,74 | — | — | | | |
| 51806 | 211,84 | 190,00 | — | — | | | |
| н51807 У | — | — | 351 540,05 | 1 303 113,94 | | √(0,08^2 + 0,06^2) = 0,10 | |

| 1 | 2 | 3 | 4 | 5 | 6 | 7 | 8 |
|---|---|---|---|---|---|---|---|
| н51808 У | — | — | 351 549,28 | 1 303 109,07 | Метод спутниковых геодезических измерений (определений) | √(0,08^2 + 0,06^2) = 0,10 | — |
| н51809 У | — | — | 351 573,18 | 1 303 139,05 | | | |
| н51810 У | — | — | 351 579,93 | 1 303 148,96 | | | |
| н51811 У | — | — | 351 582,16 | 1 303 154,76 | | | |
| н51812 У | — | — | 351 584,35 | 1 303 159,70 | | | |
| н51813 У | — | — | 351 570,87 | 1 303 164,91 | | | |
| 51802 | 166,06 | 140,37 | — | — | | 0,10 | |

**2. Сведения о частях границ уточняемого земельного участка с кадастровым номером** 68:30:0001044:4 :

| Обозначение части границ | | Горизонтальное проложение (S), м | Описание прохождения части границ | Сведения о согласовании местоположения границ (согласовано/спорное) |
|---|---|---|---|---|
| от т. | до т. | | | |
| 1 | 2 | 3 | 4 | 5 |
| н51807У | н51808У | 10,44 | — | согласовано |
| н51808У | н51809У | 38,34 | | |
| н51809У | н51810У | 11,99 | | |
| н51810У | н51811У | 6,21 | | |
| н51811У | н51812У | 5,40 | | |
| н51812У | н51813У | 14,45 | | |
| н51813У | н51807У | 59,56 | | |

**3. Сведения о характеристиках уточняемого земельного участка с кадастровым номером** 68:30:0001044:4 :

| № п/п | Наименование характеристики | Значение характеристики |
|---|---|---|
| 1 | 2 | 3 |
| 1. | Адрес земельного участка | — |
| 1.1. | Сведения о местоположении земельного участка (при отсутствии адреса) в структурированном в соответствии с федеральной информационной адресной системой виде | — |
| 1.2. | Дополнительные сведения о местоположении земельного участка | — |

| 1 | 2 | 3 |
|---|---|---|
| 2. | Площадь земельного участка ± величина погрешности определения (вычисления) площади (Р ± ΔР), м² | 836 ± 10,00 |
| 3. | Формула, примененная для вычисления предельной погрешности определения площади земельного участка, с подставленными значениями и итоговые (вычисленные) значения | 3,5*0,10*√(836) = 10 |
| 4. | Площадь земельного участка согласно сведениям Единого государственного реестра недвижимости (Ркад), м² | 862,00 |
| 5. | Оценка расхождения Р и Ркад (Р - Ркад), м² | 26 |
| 6. | Предельный минимальный и максимальный размеры земельного участка (Рмин и Рмакс), м² | Рмин = 200<br>Рмакс = 5 000 |
| 7. | Кадастровый или иной государственный учетный номер (инвентарный) здания, сооружения, объекта незавершенного строительства, расположенного на земельном участке | 68:30:0001044:95 |
| 8. | Вид (виды) разрешенного использования | — |
| 8.1. | Дополнительные сведения об использовании земельного участка | — |
| 9. | Сведения о земельных участках (землях общего пользования, территории общего пользования), посредством которых обеспечивается доступ | Земли общего пользования |
| 10. | Иные сведения | На местности границы данного земельных участков существуют более 15 лет, его границы в ходе проведения ККР установлены по фактическому пользованию без захвата земель общего пользования, с учетом привязки к смежным земельным участкам, границы которых ранее были установлены в системе координат МСК-68 |
| **4. Пояснения к сведениям об уточняемом земельном участке с кадастровым номером** | | 68:30:0001044:4 : |
| 1. | — | |

**1. Сведения о характерных точках границ уточняемого земельного участка с кадастровым номером** 68:30:0001044:7 :

Система координат МСК-68, зона 1 Зона № 1

| Обозначение характерных точек границ | Координаты, м | | | | Метод определения координат | Формулы, примененные для расчета средней квадратической погрешности определения координат характерных точек границ (Mt), с подставленными в такие формулы значениями и итоговые (вычисленные) значения Mt, м | Описание закрепления точки |
|---|---|---|---|---|---|---|---|
| | содержатся в Едином государственном реестре недвижимости | | определены в результате выполнения комплексных кадастровых работ | | | | |
| | X | Y | X | Y | | | |
| 1 | 2 | 3 | 4 | 5 | 6 | 7 | 8 |
| 35649 | 188,43 | 209,91 | — | — | Метод спутниковых геодезических измерений (определений) | 0,10 | — |
| 35650 | 102,77 | 131,69 | — | — | | | |
| 35651 | 109,01 | 120,64 | — | — | | | |
| 35652 | 195,92 | 197,47 | — | — | | | |
| н51809 У | — | — | 351 573,18 | 1 303 139,05 | | √(0,08^2 + 0,06^2) = 0,10 | |
| н51808 У | — | — | 351 549,28 | 1 303 109,07 | | | |
| н35655 У | — | — | 351 529,13 | 1 303 082,20 | | | |
| н35656 У | — | — | 351 509,11 | 1 303 057,67 | | | |
| н35657 У | — | — | 351 504,54 | 1 303 052,74 | | | |
| н35658 У | — | — | 351 490,62 | 1 303 042,56 | | | |
| н35659 У | — | — | 351 497,52 | 1 303 031,99 | | | |
| н35660 У | — | — | 351 506,71 | 1 303 038,31 | | | |

| 1 | 2 | 3 | 4 | 5 | 6 | 7 | 8 |
|---|---|---|---|---|---|---|---|
| н35661 У | — | — | 351 508,62 | 1 303 040,38 | Метод спутниковых геодезических измерений (определений) | √(0,08^2 + 0,06^2) = 0,10 | — |
| н35662 У | — | — | 351 511,94 | 1 303 042,87 | | | |
| н35663 У | — | — | 351 513,81 | 1 303 044,02 | | | |
| н35664 У | — | — | 351 518,53 | 1 303 049,06 | | | |
| н35665 У | — | — | 351 521,14 | 1 303 053,55 | | | |
| н35666 У | — | — | 351 525,12 | 1 303 058,34 | | | |
| н35667 У | — | — | 351 584,94 | 1 303 130,97 | | | |
| 35649 | 188,43 | 209,91 | — | — | | 0,10 | |

**2. Сведения о частях границ уточняемого земельного участка с кадастровым номером** 68:30:0001044:7 :

| Обозначение части границ | | Горизонтальное проложение (S), м | Описание прохождения части границ | Сведения о согласовании местоположения границ (согласовано/спорное) |
|---|---|---|---|---|
| от т. | до т. | | | |
| 1 | 2 | 3 | 4 | 5 |
| н51809У | н51808У | 38,34 | — | согласовано |
| н51808У | н35655У | 33,59 | | |
| н35655У | н35656У | 31,66 | | |
| н35656У | н35657У | 6,72 | | |
| н35657У | н35658У | 17,25 | | |
| н35658У | н35659У | 12,62 | | |
| н35659У | н35660У | 11,15 | | |
| н35660У | н35661У | 2,82 | | |
| н35661У | н35662У | 4,15 | | |
| н35662У | н35663У | 2,20 | | |
| н35663У | н35664У | 6,91 | | |
| н35664У | н35665У | 5,19 | | |
| н35665У | н35666У | 6,23 | | |
| н35666У | н35667У | 94,09 | | |

| 1 | 2 | 3 | 4 | 5 |
|---|---|---|---|---|
| н35667У | н51809У | 14,27 | — | согласовано |

**3. Сведения о характеристиках уточняемого земельного участка с кадастровым номером** 68:30:0001044:7 :

| № п/п | Наименование характеристики | Значение характеристики |
|---|---|---|
| 1 | 2 | 3 |
| 1. | Адрес земельного участка | — |
| 1.1. | Сведения о местоположении земельного участка (при отсутствии адреса) в структурированном в соответствии с федеральной информационной адресной системой виде | — |
| 1.2. | Дополнительные сведения о местоположении земельного участка | — |
| 2. | Площадь земельного участка ± величина погрешности определения (вычисления) площади (Р ± ΔР), м² | 1 682 ± 14,00 |
| 3. | Формула, примененная для вычисления предельной погрешности определения площади земельного участка, с подставленными значениями и итоговые (вычисленные) значения | 3,5*0,10*√(1 682) = 14 |
| 4. | Площадь земельного участка согласно сведениям Единого государственного реестра недвижимости (Ркад), м² | 1 546,00 |
| 5. | Оценка расхождения Р и Ркад (Р - Ркад), м² | 136 |
| 6. | Предельный минимальный и максимальный размеры земельного участка (Рмин и Рмакс), м² | Рмин = 200<br>Рмакс = 5 000 |
| 7. | Кадастровый или иной государственный учетный номер (инвентарный) здания, сооружения, объекта незавершенного строительства, расположенного на земельном участке | 68:30:0001044:38 |
| 8. | Вид (виды) разрешенного использования | — |
| 8.1. | Дополнительные сведения об использовании земельного участка | — |
| 9. | Сведения о земельных участках (землях общего пользования, территории общего пользования), посредством которых обеспечивается доступ | Земли общего пользования |
| 10. | Иные сведения | На местности границы данного земельных участков существуют более 15 лет, его границы в ходе проведения ККР установлены по фактическому пользованию без захвата земель общего пользования, с учетом привязки к смежным земельным участкам, границы которых ранее были установлены в системе координат МСК-68 |

**4. Пояснения к сведениям об уточняемом земельном участке с кадастровым номером** 68:30:0001044:7 :

| | |
|---|---|
| 1. | — |

**1. Сведения о характерных точках границ уточняемого земельного участка с кадастровым номером** 68:30:0001044:10 :

Система координат МСК-68, зона 1 Зона № 1

| Обозначение характерных точек границ | Координаты, м | | | | Метод определения координат | Формулы, примененные для расчета средней квадратической погрешности определения координат характерных точек границ (Mt), с подставленными в такие формулы значениями и итоговые (вычисленные) значения Mt, м | Описание закрепления точки |
|---|---|---|---|---|---|---|---|
| | содержатся в Едином государственном реестре недвижимости | | определены в результате выполнения комплексных кадастровых работ | | | | |
| | X | Y | X | Y | | | |
| 1 | 2 | 3 | 4 | 5 | 6 | 7 | 8 |
| 35710 | 213,40 | 212,92 | — | — | Метод спутниковых геодезических измерений (определений) | 0,10 | — |
| 35711 | 223,09 | 201,86 | — | — | | | |
| 35712 | 226,05 | 198,48 | — | — | | | |
| 35713 | 238,09 | 209,02 | — | — | | | |
| 35714 | 249,37 | 218,90 | — | — | | | |
| 35715 | 259,15 | 227,47 | — | — | | | |
| 35716 | 265,55 | 233,07 | — | — | | | |
| 35717 | 260,66 | 235,99 | — | — | | | |
| 35718 | 266,06 | 240,81 | — | — | | | |
| 35719 | 264,41 | 242,69 | — | — | | | |
| 35720 | 293,18 | 266,54 | — | — | | | |
| 35721 | 279,55 | 280,54 | — | — | | | |

| 1 | 2 | 3 | 4 | 5 | 6 | 7 | 8 |
|---|---|---|---|---|---|---|---|
| 35722 | 252,23 | 256,61 | — | — | Метод спутниковых геодезических измерений (определений) | 0,10 | — |
| 35723 | 231,91 | 238,83 | — | — | | | |
| 35724 | 220,63 | 228,96 | — | — | | | |
| 35725 | 208,79 | 218,19 | — | — | | | |
| н35667 У | — | — | 351 584,94 | 1 303 130,97 | | √(0,08^2 + 0,06^2) = 0,10 | |
| н35726 У | — | — | 351 591,22 | 1 303 126,43 | | | |
| н35727 У | — | — | 351 598,49 | 1 303 141,24 | | | |
| н35728 У | — | — | 351 604,60 | 1 303 138,80 | | | |
| н35729 У | — | — | 351 609,74 | 1 303 152,42 | | | |
| н35730 У | — | — | 351 614,45 | 1 303 164,71 | | | |
| н35731 У | — | — | 351 616,96 | 1 303 171,21 | | | |
| н35732 У | — | — | 351 611,48 | 1 303 173,22 | | | |
| н35733 У | — | — | 351 612,69 | 1 303 178,80 | | | |
| н35734 У | — | — | 351 626,42 | 1 303 212,62 | | | |
| н35735 У | — | — | 351 607,63 | 1 303 226,57 | | | |
| н35736 У | — | — | 351 591,65 | 1 303 188,74 | | | |
| н35737 У | — | — | 351 596,12 | 1 303 186,22 | | | |

| 1 | 2 | 3 | 4 | 5 | 6 | 7 | 8 |
|---|---|---|---|---|---|---|---|
| н51812 У | — | — | 351 584,35 | 1 303 159,70 | Метод спутниковых геодезических измерений (определений) | √(0,08^2 + 0,06^2) = 0,10 | — |
| н51811 У | — | — | 351 582,16 | 1 303 154,76 | | | |
| н51810 У | — | — | 351 579,93 | 1 303 148,96 | | | |
| н51809 У | — | — | 351 573,18 | 1 303 139,05 | | | |
| 35710 | 213,40 | 212,92 | — | — | | 0,10 | |

**2. Сведения о частях границ уточняемого земельного участка с кадастровым номером** 68:30:0001044:10 :

| Обозначение части границ | | Горизонтальное проложение (S), м | Описание прохождения части границ | Сведения о согласовании местоположения границ (согласовано/спорное) |
|---|---|---|---|---|
| от т. | до т. | | | |
| 1 | 2 | 3 | 4 | 5 |
| н35667У | н35726У | 7,75 | — | согласовано |
| н35726У | н35727У | 16,50 | | |
| н35727У | н35728У | 6,58 | | |
| н35728У | н35729У | 14,56 | | |
| н35729У | н35730У | 13,16 | | |
| н35730У | н35731У | 6,97 | | |
| н35731У | н35732У | 5,84 | | |
| н35732У | н35733У | 5,71 | | |
| н35733У | н35734У | 36,50 | | |
| н35734У | н35735У | 23,40 | | |
| н35735У | н35736У | 41,07 | | |
| н35736У | н35737У | 5,13 | | |
| н35737У | н51812У | 29,01 | | |
| н51812У | н51811У | 5,40 | | |
| н51811У | н51810У | 6,21 | | |
| н51810У | н51809У | 11,99 | | |
| н51809У | н35667У | 14,27 | | |

**3. Сведения о характеристиках уточняемого земельного участка с кадастровым номером** 68:30:0001044:10 :

| № п/п | Наименование характеристики | Значение характеристики |
|---|---|---|
| 1 | 2 | 3 |

| 1 | 2 | 3 |
|---|---|---|
| 1. | Адрес земельного участка | — |
| 1.1. | Сведения о местоположении земельного участка (при отсутствии адреса) в структурированном в соответствии с федеральной информационной адресной системой виде | — |
| 1.2. | Дополнительные сведения о местоположении земельного участка | — |
| 2. | Площадь земельного участка ± величина погрешности определения (вычисления) площади (Р ± ΔР), м² | 2 200 ± 16,00 |
| 3. | Формула, примененная для вычисления предельной погрешности определения площади земельного участка, с подставленными значениями и итоговые (вычисленные) значения | 3,5*0,10*√(2 200) = 16 |
| 4. | Площадь земельного участка согласно сведениям Единого государственного реестра недвижимости (Ркад), м² | 2 200,00 |
| 5. | Оценка расхождения Р и Ркад (Р - Ркад), м² | 0 |
| 6. | Предельный минимальный и максимальный размеры земельного участка (Рмин и Рмакс), м² | Рмин = 200<br>Рмакс = 5 000 |
| 7. | Кадастровый или иной государственный учетный номер (инвентарный) здания, сооружения, объекта незавершенного строительства, расположенного на земельном участке | 68:30:0001044:16; 68:30:0000000:241 |
| 8. | Вид (виды) разрешенного использования | — |
| 8.1. | Дополнительные сведения об использовании земельного участка | — |
| 9. | Сведения о земельных участках (землях общего пользования, территории общего пользования), посредством которых обеспечивается доступ | Земли общего пользования |
| 10. | Иные сведения | На местности границы данного земельных участков существуют более 15 лет, его границы в ходе проведения ККР установлены по фактическому пользованию без захвата земель общего пользования, с учетом привязки к смежным земельным участкам, границы которых ранее были установлены в системе координат МСК-68 |
| **4. Пояснения к сведениям об уточняемом земельном участке с кадастровым номером** | | 68:30:0001044:10 : |
| 1. | — | |

**1. Сведения о характерных точках границ уточняемого земельного участка с кадастровым номером** 68:30:0001044:11 :

Система координат МСК-68, зона 1 Зона № 1

| Обозначение характерных точек границ | Координаты, м | | | | Метод определения координат | Формулы, примененные для расчета средней квадратической погрешности определения координат характерных точек границ (Mt), с подставленными в такие формулы значениями и итоговые (вычисленные) значения Mt, м | Описание закрепления точки |
|---|---|---|---|---|---|---|---|
| | содержатся в Едином государственном реестре недвижимости | | определены в результате выполнения комплексных кадастровых работ | | | | |
| | X | Y | X | Y | | | |
| 1 | 2 | 3 | 4 | 5 | 6 | 7 | 8 |
| 35694 | 113,78 | 101,48 | — | — | Метод спутниковых геодезических измерений (определений) | 0,10 | — |
| 35695 | 90,08 | 117,45 | — | — | | | |
| 35696 | 69,13 | 84,54 | — | — | | | |
| 35697 | 75,99 | 80,17 | — | — | | | |
| 35698 | 83,84 | 81,48 | — | — | | | |
| н35699 У | — | — | 351 634,13 | 1 303 168,04 | | √(0,08^2 + 0,06^2) = 0,10 | |
| н35700 У | — | — | 351 631,26 | 1 303 161,06 | | | |
| н35701 У | — | — | 351 626,93 | 1 303 150,67 | | | |
| н35702 У | — | — | 351 626,00 | 1 303 151,01 | | | |
| н35703 У | — | — | 351 620,37 | 1 303 137,14 | | | |
| н35704 У | — | — | 351 618,66 | 1 303 133,07 | | | |
| н35705 У | — | — | 351 627,15 | 1 303 129,57 | | | |

| 1 | 2 | 3 | 4 | 5 | 6 | 7 | 8 |
|---|---|---|---|---|---|---|---|
| н35706 У | — | — | 351 629,61 | 1 303 128,49 | Метод спутниковых геодезических измерений (определений) | √(0,08^2 + 0,06^2) = 0,10 | — |
| н35707 У | — | — | 351 636,16 | 1 303 134,96 | | | |
| н35708 У | — | — | 351 649,45 | 1 303 146,92 | | | |
| н35709 У | — | — | 351 660,62 | 1 303 156,62 | | | |
| 35694 | 113,78 | 101,48 | — | — | | 0,10 | |

**2. Сведения о частях границ уточняемого земельного участка с кадастровым номером** 68:30:0001044:11 :

| Обозначение части границ | | Горизонтальное проложение (S), м | Описание прохождения части границ | Сведения о согласовании местоположения границ (согласовано/спорное) |
|---|---|---|---|---|
| от т. | до т. | | | |
| 1 | 2 | 3 | 4 | 5 |
| н35699У | н35700У | 7,55 | — | согласовано |
| н35700У | н35701У | 11,26 | | |
| н35701У | н35702У | 0,99 | | |
| н35702У | н35703У | 14,97 | | |
| н35703У | н35704У | 4,41 | | |
| н35704У | н35705У | 9,18 | | |
| н35705У | н35706У | 2,69 | | |
| н35706У | н35707У | 9,21 | | |
| н35707У | н35708У | 17,88 | | |
| н35708У | н35709У | 14,79 | | |
| н35709У | н35699У | 28,85 | | |

**3. Сведения о характеристиках уточняемого земельного участка с кадастровым номером** 68:30:0001044:11 :

| № п/п | Наименование характеристики | Значение характеристики |
|---|---|---|
| 1 | 2 | 3 |
| 1. | Адрес земельного участка | — |
| 1.1. | Сведения о местоположении земельного участка (при отсутствии адреса) в структурированном в соответствии с федеральной информационной адресной системой виде | — |
| 1.2. | Дополнительные сведения о местоположении земельного участка | — |

| 1 | 2 | 3 |
|---|---|---|
| 2. | Площадь земельного участка ± величина погрешности определения (вычисления) площади (Р ± ΔР), м² | 766 ± 10,00 |
| 3. | Формула, примененная для вычисления предельной погрешности определения площади земельного участка, с подставленными значениями и итоговые (вычисленные) значения | 3,5*0,10*√(766) = 10 |
| 4. | Площадь земельного участка согласно сведениям Единого государственного реестра недвижимости (Ркад), м² | 772,00 |
| 5. | Оценка расхождения Р и Ркад (Р - Ркад), м² | 6 |
| 6. | Предельный минимальный и максимальный размеры земельного участка (Рмин и Рмакс), м² | Рмин = 200<br>Рмакс = 5 000 |
| 7. | Кадастровый или иной государственный учетный номер (инвентарный) здания, сооружения, объекта незавершенного строительства, расположенного на земельном участке | 68:30:0001044:12; 68:30:0000000:241 |
| 8. | Вид (виды) разрешенного использования | — |
| 8.1. | Дополнительные сведения об использовании земельного участка | — |
| 9. | Сведения о земельных участках (землях общего пользования, территории общего пользования), посредством которых обеспечивается доступ | Земли общего пользования |
| 10. | Иные сведения | На местности границы данного земельных участков существуют более 15 лет, его границы в ходе проведения ККР установлены по фактическому пользованию без захвата земель общего пользования, с учетом привязки к смежным земельным участкам, границы которых ранее были установлены в системе координат МСК-68 |
| **4. Пояснения к сведениям об уточняемом земельном участке с кадастровым номером** | | 68:30:0001044:11 : |
| 1. | — | |

**Описание местоположения здания, сооружения, объекта незавершенного строительства на земельном участке**

**1. Сведения о характерных точках контура объекта недвижимости с кадастровым номером** 68:30:0001037:107 :

Система координат МСК-68, зона 1 Зона № 1

| Обозначение характерных точек границ | Содержатся в Едином государственном реестре недвижимости | | | Определены в ходе выполнения комплексных кадастровых работ | | | Метод определения координат | Формулы, примененные для расчета средней квадратической погрешности определения координат характерных точек (Mt), м, с подставленными в такие формулы значениями и итоговые (вычисленные) значения Mt, м |
|---|---|---|---|---|---|---|---|---|
| | координаты, м | | Радиус, м | координаты, м | | Радиус, м | | |
| | X | Y | R | X | Y | R | | |
| 1 | 2 | 3 | 4 | 5 | 6 | 7 | 8 | 9 |
| н8979О | — | — | — | 351 674,07 | 1 303 131,40 | — | Метод спутниковых геодезических измерений (определений) | √(0,08^2 + 0,06^2) = 0,10 |
| н8980О | — | — | — | 351 663,26 | 1 303 147,24 | — | | |
| н8981О | — | — | — | 351 652,61 | 1 303 139,96 | — | | |
| н8982О | — | — | — | 351 663,42 | 1 303 124,12 | — | | |
| н8979О | — | — | — | 351 674,07 | 1 303 131,40 | — | | |

**2. Сведения о характеристиках объекта недвижимости с кадастровым номером** 68:30:0001037:107 :

| № п/п | Наименование характеристики | Значение характеристики |
|---|---|---|
| 1 | 2 | 3 |
| 1. | Вид объекта недвижимости | Здание |
| 2. | Ранее присвоенный государственный учетный номер (инвентарный) здания, сооружения, объекта незавершенного строительства | — |
| 3. | Кадастровый номер земельного участка (земельных участков), в границах которого (которых) расположены здание, сооружение, объект незавершенного строительства | 68:30:0001037:45 |
| 4. | Уникальный учетный номер кадастрового квартала, в границах которого расположены здание, сооружение, объект незавершенного строительства | 68:30:0001044 |

| 1 | 2 | 3 |
|---|---|---|
| 5. | Адрес здания, сооружения, объекта незавершенного строительства | — |
| 5.1. | Сведения о местоположении здания, сооружения, объекта незавершенного строительства (при отсутствии адреса) в структурированном в соответствии с федеральной информационной адресной системой виде | — |
| 5.2. | Дополнительные сведения о местоположении | — |
| 6. | Иные сведения | — |

**3. Пояснения к сведениям об объекте недвижимости с кадастровым номером** 68:30:0001037:107 :

| 1. | — |
|---|---|

**1. Сведения о характерных точках контура объекта недвижимости с кадастровым номером** 68:30:0001044:12 :

Система координат МСК-68, зона 1 Зона № 1

| Обозначение характерных точек границ | Содержатся в Едином государственном реестре недвижимости | | | Определены в ходе выполнения комплексных кадастровых работ | | | Метод определения координат | Формулы, примененные для расчета средней квадратической погрешности определения координат характерных точек (Mt), м, с подставленными в такие формулы значениями и итоговые (вычисленные) значения Mt, м |
|---|---|---|---|---|---|---|---|---|
| | координаты, м | | Радиус, м | координаты, м | | Радиус, м | | |
| | X | Y | R | X | Y | R | | |
| 1 | 2 | 3 | 4 | 5 | 6 | 7 | 8 | 9 |
| н14248 О | — | — | — | 351 638,74 | 1 303 157,30 | — | Метод спутниковых геодезических измерений (определений) | √(0,08^2 + 0,06^2) = 0,10 |
| н14249 О | — | — | — | 351 631,16 | 1 303 160,39 | — | | |
| н14250 О | — | — | — | 351 627,23 | 1 303 150,73 | — | | |
| н14251 О | — | — | — | 351 634,80 | 1 303 147,65 | — | | |
| н14252 О | — | — | — | 351 635,24 | 1 303 148,73 | — | | |
| н14253 О | — | — | — | 351 637,55 | 1 303 147,79 | — | | |
| н14254 О | — | — | — | 351 640,79 | 1 303 155,74 | — | | |

| 1 | 2 | 3 | 4 | 5 | 6 | 7 | 8 | 9 |
|---|---|---|---|---|---|---|---|---|
| н14255 О | — | — | — | 351 638,48 | 1 303 156,68 | — | Метод спутниковых геодезических измерений (определений) | √(0,08^2 + 0,06^2) = 0,10 |
| н14248 О | — | — | — | 351 638,74 | 1 303 157,30 | — | | |

**2. Сведения о характеристиках объекта недвижимости с кадастровым номером** 68:30:0001044:12 :

| № п/п | Наименование характеристики | Значение характеристики |
|---|---|---|
| 1 | 2 | 3 |
| 1. | Вид объекта недвижимости | Здание |
| 2. | Ранее присвоенный государственный учетный номер (инвентарный) здания, сооружения, объекта незавершенного строительства | — |
| 3. | Кадастровый номер земельного участка (земельных участков), в границах которого (которых) расположены здание, сооружение, объект незавершенного строительства | 68:30:0001044:11 |
| 4. | Уникальный учетный номер кадастрового квартала, в границах которого расположены здание, сооружение, объект незавершенного строительства | 68:30:0001044 |
| 5. | Адрес здания, сооружения, объекта незавершенного строительства | — |
| 5.1. | Сведения о местоположении здания, сооружения, объекта незавершенного строительства (при отсутствии адреса) в структурированном в соответствии с федеральной информационной адресной системой виде | — |
| 5.2. | Дополнительные сведения о местоположении | — |
| 6. | Иные сведения | — |

**3. Пояснения к сведениям об объекте недвижимости с кадастровым номером** 68:30:0001044:12 :

| | |
|---|---|
| 1. | — |

**1. Сведения о характерных точках контура объекта недвижимости с кадастровым номером** 68:30:0001044:15 :

Система координат МСК-68, зона 1 Зона № 1

| Обозначение характерных точек границ | Содержатся в Едином государственном реестре недвижимости | | | Определены в ходе выполнения комплексных кадастровых работ | | | Метод определения координат | Формулы, примененные для расчета средней квадратической погрешности определения координат характерных точек (Mt), м, с подставленными в такие формулы значениями и итоговые (вычисленные) значения Mt, м |
|---|---|---|---|---|---|---|---|---|
| | координаты, м | | Радиус, м | координаты, м | | Радиус, м | | |
| | X | Y | R | X | Y | R | | |
| 1 | 2 | 3 | 4 | 5 | 6 | 7 | 8 | 9 |
| н14256 О | — | — | — | 351 614,46 | 1 303 164,71 | — | Метод спутниковых геодезических измерений (определений) | √(0,08^2 + 0,06^2) = 0,10 |
| н14257 О | — | — | — | 351 609,76 | 1 303 152,42 | — | | |
| н14258 О | — | — | — | 351 615,64 | 1 303 150,38 | — | | |
| н14259 О | — | — | — | 351 616,88 | 1 303 153,95 | — | | |
| н14260 О | — | — | — | 351 620,01 | 1 303 152,86 | — | | |
| н14261 О | — | — | — | 351 622,99 | 1 303 161,44 | — | | |
| н14256 О | — | — | — | 351 614,46 | 1 303 164,71 | — | | |

**2. Сведения о характеристиках объекта недвижимости с кадастровым номером** 68:30:0001044:15 :

| № п/п | Наименование характеристики | Значение характеристики |
|---|---|---|
| 1 | 2 | 3 |
| 1. | Вид объекта недвижимости | Здание |
| 2. | Ранее присвоенный государственный учетный номер (инвентарный) здания, сооружения, объекта незавершенного строительства | — |
| 3. | Кадастровый номер земельного участка (земельных участков), в границах которого (которых) расположены здание, сооружение, объект незавершенного строительства | 68:30:0001044:8 |

| 1 | 2 | 3 |
|---|---|---|
| 4. | Уникальный учетный номер кадастрового квартала, в границах которого расположены здание, сооружение, объект незавершенного строительства | 68:30:0001044 |
| 5. | Адрес здания, сооружения, объекта незавершенного строительства | — |
| 5.1. | Сведения о местоположении здания, сооружения, объекта незавершенного строительства (при отсутствии адреса) в структурированном в соответствии с федеральной информационной адресной системой виде | — |
| 5.2. | Дополнительные сведения о местоположении | — |
| 6. | Иные сведения | — |

**3. Пояснения к сведениям об объекте недвижимости с кадастровым номером** 68:30:0001044:15 :

| 1. | — |
|---|---|

**1. Сведения о характерных точках контура объекта недвижимости с кадастровым номером** 68:30:0001044:16 :

Система координат МСК-68, зона 1 Зона № 1

| Обозначение характерных точек границ | Содержатся в Едином государственном реестре недвижимости | | | Определены в ходе выполнения комплексных кадастровых работ | | | Метод определения координат | Формулы, примененные для расчета средней квадратической погрешности определения координат характерных точек (Mt), м, с подставленными в такие формулы значениями и итоговые (вычисленные) значения Mt, м |
|---|---|---|---|---|---|---|---|---|
| | координаты, м | | Радиус, м | координаты, м | | Радиус, м | | |
| | X | Y | R | X | Y | R | | |
| 1 | 2 | 3 | 4 | 5 | 6 | 7 | 8 | 9 |
| н14262 О | — | — | — | 351 609,72 | 1 303 152,43 | — | Метод спутниковых геодезических измерений (определений) | √(0,08^2 + 0,06^2) = 0,10 |
| н14263 О | — | — | — | 351 614,43 | 1 303 164,72 | — | | |
| н14264 О | — | — | — | 351 604,98 | 1 303 168,34 | — | | |
| н14265 О | — | — | — | 351 600,27 | 1 303 156,05 | — | | |
| н14262 О | — | — | — | 351 609,72 | 1 303 152,43 | — | | |

| **2. Сведения о характеристиках объекта недвижимости с кадастровым номером** 68:30:0001044:16 : | | |
|---|---|---|
| № п/п | Наименование характеристики | Значение характеристики |
| 1 | 2 | 3 |
| 1. | Вид объекта недвижимости | Здание |
| 2. | Ранее присвоенный государственный учетный номер (инвентарный) здания, сооружения, объекта незавершенного строительства | — |
| 3. | Кадастровый номер земельного участка (земельных участков), в границах которого (которых) расположены здание, сооружение, объект незавершенного строительства | 68:30:0001044:10 |
| 4. | Уникальный учетный номер кадастрового квартала, в границах которого расположены здание, сооружение, объект незавершенного строительства | 68:30:0001044 |
| 5. | Адрес здания, сооружения, объекта незавершенного строительства | — |
| 5.1. | Сведения о местоположении здания, сооружения, объекта незавершенного строительства (при отсутствии адреса) в структурированном в соответствии с федеральной информационной адресной системой виде | — |
| 5.2. | Дополнительные сведения о местоположении | — |
| 6. | Иные сведения | — |

| **3. Пояснения к сведениям об объекте недвижимости с кадастровым номером** 68:30:0001044:16 : | |
|---|---|
| 1. | — |

**1. Сведения о характерных точках контура объекта недвижимости с кадастровым номером** 68:30:0001044:20 :

Система координат МСК-68, зона 1 Зона № 1

| Обозначение характерных точек границ | Содержатся в Едином государственном реестре недвижимости | | | Определены в ходе выполнения комплексных кадастровых работ | | | Метод определения координат | Формулы, примененные для расчета средней квадратической погрешности определения координат характерных точек (Mt), м, с подставленными в такие формулы значениями и итоговые (вычисленные) значения Mt, м |
|---|---|---|---|---|---|---|---|---|
| | координаты, м | | Радиус, м | координаты, м | | Радиус, м | | |
| | X | Y | R | X | Y | R | | |
| 1 | 2 | 3 | 4 | 5 | 6 | 7 | 8 | 9 |
| н14266 О | — | — | — | 351 518,35 | 1 303 032,10 | — | Метод спутниковых геодезических измерений (определений) | √(0,08^2 + 0,06^2) = 0,10 |

| 1 | 2 | 3 | 4 | 5 | 6 | 7 | 8 | 9 |
|---|---|---|---|---|---|---|---|---|
| н14267 О | — | — | — | 351 511,81 | 1 303 042,23 | — | Метод спутниковых геодезических измерений (определений) | √(0,08^2 + 0,06^2) = 0,10 |
| н14268 О | — | — | — | 351 508,73 | 1 303 040,24 | — | | |
| н14269 О | — | — | — | 351 510,81 | 1 303 037,01 | — | | |
| н14270 О | — | — | — | 351 503,86 | 1 303 032,53 | — | | |
| н14271 О | — | — | — | 351 508,32 | 1 303 025,62 | — | | |
| н14266 О | — | — | — | 351 518,35 | 1 303 032,10 | — | | |

**2. Сведения о характеристиках объекта недвижимости с кадастровым номером** 68:30:0001044:20 :

| № п/п | Наименование характеристики | Значение характеристики |
|---|---|---|
| 1 | 2 | 3 |
| 1. | Вид объекта недвижимости | Здание |
| 2. | Ранее присвоенный государственный учетный номер (инвентарный) здания, сооружения, объекта незавершенного строительства | — |
| 3. | Кадастровый номер земельного участка (земельных участков), в границах которого (которых) расположены здание, сооружение, объект незавершенного строительства | 68:30:0001044:2 |
| 4. | Уникальный учетный номер кадастрового квартала, в границах которого расположены здание, сооружение, объект незавершенного строительства | 68:30:0001044 |
| 5. | Адрес здания, сооружения, объекта незавершенного строительства | — |
| 5.1. | Сведения о местоположении здания, сооружения, объекта незавершенного строительства (при отсутствии адреса) в структурированном в соответствии с федеральной информационной адресной системой виде | — |
| 5.2. | Дополнительные сведения о местоположении | — |
| 6. | Иные сведения | — |

**3. Пояснения к сведениям об объекте недвижимости с кадастровым номером** 68:30:0001044:20 :

| | |
|---|---|
| 1. | — |

**1. Сведения о характерных точках контура объекта недвижимости с кадастровым номером** 68:30:0001044:36 :

Система координат МСК-68, зона 1 Зона № 1

| Обозначение характерных точек границ | Содержатся в Едином государственном реестре недвижимости | | | Определены в ходе выполнения комплексных кадастровых работ | | | Метод определения координат | Формулы, примененные для расчета средней квадратической погрешности определения координат характерных точек (Mt), м, с подставленными в такие формулы значениями и итоговые (вычисленные) значения Mt, м |
|---|---|---|---|---|---|---|---|---|
| | координаты, м | | Радиус, м | координаты, м | | Радиус, м | | |
| | X | Y | R | X | Y | R | | |
| 1 | 2 | 3 | 4 | 5 | 6 | 7 | 8 | 9 |
| н14361 О | — | — | — | 351 524,64 | 1 303 019,64 | — | Метод спутниковых геодезических измерений (определений) | √(0,08^2 + 0,06^2) = 0,10 |
| н14362 О | — | — | — | 351 519,38 | 1 303 027,74 | — | | |
| н14363 О | — | — | — | 351 512,54 | 1 303 023,31 | — | | |
| н14364 О | — | — | — | 351 517,80 | 1 303 015,20 | — | | |
| н14361 О | — | — | — | 351 524,64 | 1 303 019,64 | — | | |

**2. Сведения о характеристиках объекта недвижимости с кадастровым номером** 68:30:0001044:36 :

| № п/п | Наименование характеристики | Значение характеристики |
|---|---|---|
| 1 | 2 | 3 |
| 1. | Вид объекта недвижимости | Здание |
| 2. | Ранее присвоенный государственный учетный номер (инвентарный) здания, сооружения, объекта незавершенного строительства | — |
| 3. | Кадастровый номер земельного участка (земельных участков), в границах которого (которых) расположены здание, сооружение, объект незавершенного строительства | 68:30:0001044:1 |
| 4. | Уникальный учетный номер кадастрового квартала, в границах которого расположены здание, сооружение, объект незавершенного строительства | 68:30:0001044 |

| 1 | 2 | 3 |
|---|---|---|
| 5. | Адрес здания, сооружения, объекта незавершенного строительства | — |
| 5.1. | Сведения о местоположении здания, сооружения, объекта незавершенного строительства (при отсутствии адреса) в структурированном в соответствии с федеральной информационной адресной системой виде | — |
| 5.2. | Дополнительные сведения о местоположении | — |
| 6. | Иные сведения | — |

**3. Пояснения к сведениям об объекте недвижимости с кадастровым номером** 68:30:0001044:36 :

| 1. | — |
|---|---|

**1. Сведения о характерных точках контура объекта недвижимости с кадастровым номером** 68:30:0001044:38 :

Система координат МСК-68, зона 1 Зона № 1

| Обозначение характерных точек границ | Содержатся в Едином государственном реестре недвижимости | | | Определены в ходе выполнения комплексных кадастровых работ | | | Метод определения координат | Формулы, примененные для расчета средней квадратической погрешности определения координат характерных точек (Mt), м, с подставленными в такие формулы значениями и итоговые (вычисленные) значения Mt, м |
|---|---|---|---|---|---|---|---|---|
| | координаты, м | | Радиус, м | координаты, м | | Радиус, м | | |
| | X | Y | R | X | Y | R | | |
| 1 | 2 | 3 | 4 | 5 | 6 | 7 | 8 | 9 |
| н14369 О | — | — | — | 351 514,81 | 1 303 046,17 | — | Метод спутниковых геодезических измерений (определений) | √(0,08^2 + 0,06^2) = 0,10 |
| н14370 О | — | — | — | 351 518,01 | 1 303 049,85 | — | | |
| н14371 О | — | — | — | 351 515,08 | 1 303 052,39 | — | | |
| н14372 О | — | — | — | 351 511,88 | 1 303 048,72 | — | | |
| н14369 О | — | — | — | 351 514,81 | 1 303 046,17 | — | | |

**2. Сведения о характеристиках объекта недвижимости с кадастровым номером** 68:30:0001044:38 :

| № п/п | Наименование характеристики | Значение характеристики |
|---|---|---|
| 1 | 2 | 3 |
| 1. | Вид объекта недвижимости | Здание |

| 1 | 2 | 3 |
|---|---|---|
| 2. | Ранее присвоенный государственный учетный номер (инвентарный) здания, сооружения, объекта незавершенного строительства | — |
| 3. | Кадастровый номер земельного участка (земельных участков), в границах которого (которых) расположены здание, сооружение, объект незавершенного строительства | 68:30:0001044:7 |
| 4. | Уникальный учетный номер кадастрового квартала, в границах которого расположены здание, сооружение, объект незавершенного строительства | 68:30:0001044 |
| 5. | Адрес здания, сооружения, объекта незавершенного строительства | — |
| 5.1. | Сведения о местоположении здания, сооружения, объекта незавершенного строительства (при отсутствии адреса) в структурированном в соответствии с федеральной информационной адресной системой виде | — |
| 5.2. | Дополнительные сведения о местоположении | — |
| 6. | Иные сведения | — |

**3. Пояснения к сведениям об объекте недвижимости с кадастровым номером** 68:30:0001044:38 :

| 1. | — |
|---|---|

**1. Сведения о характерных точках контура объекта недвижимости с кадастровым номером** 68:30:0001044:95 :

Система координат МСК-68, зона 1 Зона № 1

| Обозначение характерных точек границ | Содержатся в Едином государственном реестре недвижимости | | | Определены в ходе выполнения комплексных кадастровых работ | | | Метод определения координат | Формулы, примененные для расчета средней квадратической погрешности определения координат характерных точек (Mt), м, с подставленными в такие формулы значениями и итоговые (вычисленные) значения Mt, м |
|---|---|---|---|---|---|---|---|---|
| | координаты, м | | Радиус, м | координаты, м | | Радиус, м | | |
| | X | Y | R | X | Y | R | | |
| 1 | 2 | 3 | 4 | 5 | 6 | 7 | 8 | 9 |
| н14637 О | — | — | — | 351 503,78 | 1 303 053,46 | — | Метод спутниковых геодезических измерений (определений) | √(0,08^2 + 0,06^2) = 0,10 |
| н14638 О | — | — | — | 351 498,06 | 1 303 063,10 | — | | |
| н14639 О | — | — | — | 351 491,17 | 1 303 059,02 | — | | |

| 1 | 2 | 3 | 4 | 5 | 6 | 7 | 8 | 9 |
|---|---|---|---|---|---|---|---|---|
| н14640 О | — | — | — | 351 496,89 | 1 303 049,38 | — | Метод спутниковых геодезических измерений (определений) | √(0,08^2 + 0,06^2) = 0,10 |
| н14637 О | — | — | — | 351 503,78 | 1 303 053,46 | — | | |

**2. Сведения о характеристиках объекта недвижимости с кадастровым номером** 68:30:0001044:95 :

| № п/п | Наименование характеристики | Значение характеристики |
|---|---|---|
| 1 | 2 | 3 |
| 1. | Вид объекта недвижимости | Здание |
| 2. | Ранее присвоенный государственный учетный номер (инвентарный) здания, сооружения, объекта незавершенного строительства | — |
| 3. | Кадастровый номер земельного участка (земельных участков), в границах которого (которых) расположены здание, сооружение, объект незавершенного строительства | 68:30:0001044:3 |
| 4. | Уникальный учетный номер кадастрового квартала, в границах которого расположены здание, сооружение, объект незавершенного строительства | 68:30:0001044 |
| 5. | Адрес здания, сооружения, объекта незавершенного строительства | — |
| 5.1. | Сведения о местоположении здания, сооружения, объекта незавершенного строительства (при отсутствии адреса) в структурированном в соответствии с федеральной информационной адресной системой виде | — |
| 5.2. | Дополнительные сведения о местоположении | — |
| 6. | Иные сведения | — |

**3. Пояснения к сведениям об объекте недвижимости с кадастровым номером** 68:30:0001044:95 :

| | |
|---|---|
| 1. | — |

**1. Сведения о характерных точках контура объекта недвижимости с кадастровым номером** 68:30:0001044:97 :

Система координат МСК-68, зона 1 Зона № 1

| Обозначение характерных точек границ | Содержатся в Едином государственном реестре недвижимости | | | Определены в ходе выполнения комплексных кадастровых работ | | | Метод определения координат | Формулы, примененные для расчета средней квадратической погрешности определения координат характерных точек (Mt), м, с подставленными в такие формулы значениями и итоговые (вычисленные) значения Mt, м |
|---|---|---|---|---|---|---|---|---|
| | координаты, м | | Радиус, м | координаты, м | | Радиус, м | | |
| | X | Y | R | X | Y | R | | |
| 1 | 2 | 3 | 4 | 5 | 6 | 7 | 8 | 9 |
| н14641 О | — | — | — | 351 531,23 | 1 303 011,42 | — | Метод спутниковых геодезических измерений (определений) | √(0,08^2 + 0,06^2) = 0,10 |
| н14642 О | — | — | — | 351 526,41 | 1 303 017,53 | — | | |
| н14643 О | — | — | — | 351 520,50 | 1 303 012,86 | — | | |
| н14644 О | — | — | — | 351 525,32 | 1 303 006,76 | — | | |
| н14641 О | — | — | — | 351 531,23 | 1 303 011,42 | — | | |

**2. Сведения о характеристиках объекта недвижимости с кадастровым номером** 68:30:0001044:97 :

| № п/п | Наименование характеристики | Значение характеристики |
|---|---|---|
| 1 | 2 | 3 |
| 1. | Вид объекта недвижимости | Здание |
| 2. | Ранее присвоенный государственный учетный номер (инвентарный) здания, сооружения, объекта незавершенного строительства | — |
| 3. | Кадастровый номер земельного участка (земельных участков), в границах которого (которых) расположены здание, сооружение, объект незавершенного строительства | 68:30:0001044:6 |
| 4. | Уникальный учетный номер кадастрового квартала, в границах которого расположены здание, сооружение, объект незавершенного строительства | 68:30:0001044 |

| 1 | 2 | 3 |
|---|---|---|
| 5. | Адрес здания, сооружения, объекта незавершенного строительства | — |
| 5.1. | Сведения о местоположении здания, сооружения, объекта незавершенного строительства (при отсутствии адреса) в структурированном в соответствии с федеральной информационной адресной системой виде | — |
| 5.2. | Дополнительные сведения о местоположении | — |
| 6. | Иные сведения | — |
| **3. Пояснения к сведениям об объекте недвижимости с кадастровым номером** | 68:30:0001044:97 : | |
| 1. | — | |

**Сведения о зданиях, сооружениях, объектах незавершенного строительства, необходимые для исправления реестровых ошибок в сведениях об описании их местоположения**

**1. Сведения о характерных точках контура** здания

вид объекта недвижимости (здание, сооружение, объект незавершенного строительства)

с кадастровым номером 68:30:0001044:211 :

Система координат МСК-68, зона 1 Зона № 1

| Обозначение характерных точек границ | Содержатся в Едином государственном реестре недвижимости | | | Определены в ходе выполнения комплексных кадастровых работ | | | Метод определения координат | Формулы, примененные для расчета средней квадратической погрешности определения координат характерных точек (Mt), м, с подставленными в такие формулы значениями и итоговые (вычисленные) значения Mt, м |
|---|---|---|---|---|---|---|---|---|
| | координаты, м | | Радиус, м | координаты, м | | Радиус, м | | |
| | X | Y | R | X | Y | R | | |
| 1 | 2 | 3 | 4 | 5 | 6 | 7 | 8 | 9 |
| 48589 | 351 541,37 | 1 303 002,97 | — | — | — | — | — | — |
| 48590 | 351 539,50 | 1 303 005,10 | — | — | — | — | | |
| 48591 | 351 541,29 | 1 303 006,66 | — | — | — | — | | |
| 48592 | 351 538,29 | 1 303 010,09 | — | — | — | — | | |
| 48593 | 351 536,50 | 1 303 008,53 | — | — | — | — | | |
| 48594 | 351 535,95 | 1 303 009,16 | — | — | — | — | | |
| 48595 | 351 527,47 | 1 303 001,75 | — | — | — | — | | |
| 48596 | 351 532,89 | 1 302 995,56 | — | — | — | — | | |
| н14280 О | — | — | — | 351 540,25 | 1 303 001,76 | — | Метод спутниковых геодезических измерений (определений) | √(0,08^2 + 0,06^2) = 0,10 |
| н14281 О | — | — | — | 351 538,47 | 1 303 003,97 | — | | |
| н14282 О | — | — | — | 351 540,32 | 1 303 005,45 | — | | |
| н14283 О | — | — | — | 351 537,47 | 1 303 009,00 | — | | |
| н14284 О | — | — | — | 351 535,61 | 1 303 007,52 | — | | |
| н14285 О | — | — | — | 351 535,09 | 1 303 008,17 | — | | |

| 1 | 2 | 3 | 4 | 5 | 6 | 7 | 8 | 9 |
|---|---|---|---|---|---|---|---|---|
| н14286 О | — | — | — | 351 526,31 | 1 303 001,11 | — | Метод спутниковых геодезических измерений (определений) | √(0,08^2 + 0,06^2) = 0,10 |
| н14287 О | — | — | — | 351 531,47 | 1 302 994,71 | — | | |
| н14280 О | — | — | — | 351 540,25 | 1 303 001,76 | — | | |
| **2. Иные сведения об объекте недвижимости с кадастровым номером** | | | | | | | 68:30:0001044:211 : | |
| 1. | — | | | | | | | |
| **3. Пояснения к сведениям об объекте недвижимости с кадастровым номером** | | | | | | | 68:30:0001044:211 : | |
| 1. | — | | | | | | | |

**Схема границ земельных участков**




**Масштаб 1:1 500**

ПРИЛОЖЕНИЕ № 2
УТВЕРЖДЕНА
приказом министерства
имущественных отношений и
государственного заказа
Тамбовской области
от 18.09.2025 № 708

Карта-план территории
кадастрового квартала 68:30:0001045

# КАРТА-ПЛАН ТЕРРИТОРИИ

## Пояснительная записка

**1. Сведения о территории выполнения комплексных кадастровых работ:**

*68:30:0001045*

(наименование субъекта Российской Федерации, муниципального образования, населенного пункта, уникальные учетные номера кадастровых кварталов, иные сведения, позволяющие определить местоположение территории, на которой выполняются комплексные кадастровые работы, например, наименование садоводческого или огороднического некоммерческого товарищества, гаражного кооператива, элемента планировочной структуры)

**2. Основания выполнения комплексных кадастровых работ:**

Наименование, дата и номер документа, на основании которого выполняются комплексные кадастровые работы:

*Государственный контракт № 0164200001925000183-725790-157788 от 17 марта 2025 г., выдан Министерство имущественных отношений и государственного заказа Тамбовской области*

**3. Дата подготовки карты-плана территории:** *16 сентября 2025 г.*

**4. Сведения о заказчике(ах) комплексных кадастровых работ:**

В отношении юридического лица, органа местного самоуправления муниципального района, муниципального округа или городского округа либо уполномоченного исполнительного органа государственной власти субъекта Российской Федерации:

полное или сокращенное (в случае, если имеется) наименование: *Министерство имущественных отношений и государственного заказа Тамбовской области*

основной государственный регистрационный номер: *1066829046844*

идентификационный номер налогоплательщика: *6831000240*

В отношении физического лица или представителя физических или юридических лиц:

фамилия, имя. отчество (последнее - при наличии): –

страховой номер индивидуального лицевого счета в системе обязательного пенсионного страхования Российской Федерации (СНИЛС): –

Наименование и реквизиты документа, подтверждающие полномочия представителя заказчика(ов) комплексных кадастровых работ:

–

Адрес электронной почты (для направления уведомления о результатах внесения сведений в Единый государственный реестр недвижимости):

–

**5. Сведения об исполнителе комплексных кадастровых работ:**

Полное или сокращенное (в случае, если имеется) наименование и адрес юридического лица, с которым заключен государственный или муниципальный контракт либо договор подряда на выполнение комплексных кадастровых работ:

–

Фамилия, имя. отчество кадастрового инженера (последнее - при наличии): *Чиркин Евгений Александрович*

и основной государственный регистрационный номер кадастрового инженера индивидуального предпринимателя (ОГРНИП): *318344300021161*

Страховой номер индивидуального лицевого счета в системе обязательного пенсионного страхования Российской Федерации (СНИЛС) кадастрового инженера: *152-892-276-89*

Уникальный реестровый номер кадастрового инженера в реестре саморегулируемой организации кадастровых инженеров и дата внесения сведений о физическом лице в такой реестр: *НП001325, 30 мая 2016 г.*

Полное или (в случае, если имеется) сокращенное наименование саморегулируемой организации кадастровых инженеров, членом которой является кадастровый инженер:

*Кадастровые инженеры юга*

Контактный телефон: *+79275392962*

Почтовый адрес и адрес электронной почты, по которым осуществляется связь с кадастровым инженером:

*гор. Волгоград, ул. им. Маршала Василевского, д. 4, кв. 18, ewgeniychirkin@mail.ru*

**6. Перечень документов, использованных при подготовке карты-плана территории:**

| № п/п | Реквизиты документа | | | | |
|---|---|---|---|---|---|
| | Вид | Дата | Номер | Наименование | Иные сведения |
| 1 | 2 | 3 | 4 | 5 | 6 |
| 1 | Кадастровый план территории, выдан: Филиал публично-правовой компании "Роскадастр" по Тамбовской области | 14 марта 2025 г. | КУВИ-001/2025-68090712 | Кадастровый план территории | — |
| 2 | Материалы картографо-геодезического фонда, выдан: ППК Роскадастр | 7 апреля 2025 г. | 170-8700/2025-В | Выписка о пунктах государственной геодезической сети, государственной нивелирной сети и государственной гравиметрической сети | — |
| 3 | Материалы картографо-геодезического фонда, выдан: ППК "Роскадастр | 21 марта 2025 г. | 171-7472/2025-В | Сведения ЕЭКО | Масштаб: 1:2000<br>Дата создания: 31 июля 2022 г. |
| 4 | Иной документ, содержащий описание объекта, выдан: ППК "Роскадастр" | 6 апреля 2023 г. | 50-0074/23 | Письмо о рассмотрении обращений (о включении в ФФПД технического отчета "Создание сети дифференциальных станций" | — |

**7. Пояснения к карте-плану территории:**

| Пояснительная записка |
| --- |
| Настоящая карта-план территории разработана в результате проведения комплексных кадастровых работ на территории кадастрового кварталаn 68:30:0001045 (территория г. Уварово Тамбовской области)<br>Карта-план территории кадастрового квартала 68:30:0001045 утверждена Постановлением об утверждении карта-планов территорий, подготовленных в результате выполнения комплексных кадастровых работ в границах кадастрового квартала.<br>Неотъемлемой частью КПТР является:<br>- акт согласования границ земельных участков, который включен в состав Приложения. Согласно данного акта, границы всех земельных участков являются согласованными;<br>- заключение согласительной комиссии;<br>- протокол заседания согласительной комиссии по вопросу согласования местоположения границ земельных участков<br><br>В результате выполнения комплексных кадастровых работ:<br>1) обеспечивается уточнение границ 3 земельных участков;<br>2) исправляются границы 8 земельных участков;<br>3) осуществляется уточнение местоположения на земельных участках границ 13 объектов капитального строительства;<br>4) исправляются границы 3 ОКС.<br><br>В ходе выполнения кадастровых работ проведен анализ материалов, согласно сведений ЕГРН, представленных в виде кадастровых планов территорий и выписок из ЕГРН в отношении земельных участков и объектов капитального строительства, картографические материалы и материалы из фонда данных, полученных в результате проведения землеустройства, действующие правила землепользования и застройки. утвержденные применительно к данной территории работ.<br>Земельные участки, в отношении которых проводятся комплексные кадастровые работы, расположены в границах г. Уварово , в градостроительной зоне "Зона малоэтажной жилой застройки" (Ж1), для которой для участков с ВРИ - для ведения личного подсобного хозяйства и ведение огородничества установлены предельные минимальные (200 кв.м.) и максимальные (5000 кв.м.) размеры земельных участков, для участков с ВРИ - садоводство установлены предельные минимальные (200 кв.м.) и максимальные (1500 кв.м.) размеры земельных участков. Правила землепользования и застройки утверждены Решением "О внесении изменений в ПЗиЗ муниципального образованияг.о. - город Уварово Тамбовской области. Ссылка на официальный источник: https://fgistp.economy.gov.ru/lk/#/document-show/345723.<br>Координаты характерных точек границ земельных участков и объектов капитального строительства получены методом спутниковых геодезических определений. Границы земельных участков определены по ограждениям на местности, существующим на местности 15 и более лет. В целях выполнения кадастровых работ, кадастровым инженером были получены материалы дистанционного зондирования земли, изготовленный АО "Роскартография", и переданный в пользование ФФПД. Масштаб картографического произведения 1:2000. Реквизиты картографического материала приведены в разделе "Исходные данные" |
| Сведения о заказчике |
| Комплексные кадастровые работы выполнены в рамках исполнения государственного контракта № 0164200001925000183-725790-157788 от 17.03.2025 г.<br>Заказчиком комплексных кадастровых работ является Министерство имущественных отношений и государственного заказа Тамбовской области, ИНН 6831000240, ОГРН 1066829046844 |
| Сведения о кадастровом инженере |
| Карта-план территории подготовлен кадастровым инженером Чиркиным Евгением Александровичем (квалификационный аттестат № 34-14-538 от 22.08.2014), включенным в реестр членов Ассоциации СРО "Кадастровые инженеры юга" 30.052016 г. № НП001325. Номер регистрации в государственном реестре лиц, осуществляющих кадастровую деятельность – 31758. Страховой номер индивидуального лицевого счета в системе обязательного пенсионного страхования Российской Федерации (СНИЛС) 152-892-276 89. |

Сведения о геодезической основе, использованной при подготовке карты-плана территории

Определение координат поворотных точек границ земельных участков выполнено методом спутниковых геодезических измерений. В качестве базовой станции для определения координат точек границ использовалась базовая станция Уварово (UVAR), держателем которой является группа EFT-CORS. В разделе исходные данные приведено письмо ПКК "Роскадастр", подтверждающее передачу данных EFT-CORS в фонды данных субъектов Российской Федерации или федеральный фонд пространственных данных.
Вторым приемником, реквизиты которого указаны в разделе "Инструменты", было проведено полевое обследование пунктов ГГС (Ржакса, Березовка, Уварово, Подгорное), а также объекты недвижимости в границах проведения кадастровых работ.

Сведения об уточняемых земельных участках

В ходе проведения комплексных кадастровых работ были уточнены местоположение и площадь земельных участков, а также исправлены сведения о местоположении и (или) площади земельных участков, при этом при таком исправлении площадь изменяется не более, чем на 10 процентов от площади, содержащейся в ЕГРН.

Описание местоположения здания, сооружения, объекта незавершенного строительства на земельном участке

В ходе проведения комплексных кадастровых работ было уточнено местоположение границ объектов капитального строительства на земельных участках.
Также исправлены границы ОКС 68:30:0001045:38, 68:30:0001045:161, 68:30:0001045:165. Такое исправление вызвано неверным определением координат характерных точек границ ОКС до проведения ККР, и не связано с проведенной реконструкцией здания.

## Сведения о пунктах геодезической сети и средствах измерений

**1. Сведения о пунктах геодезической сети:**

| № п/п | Вид геодезической сети | Название пункта геодезической сети и тип знака | Система координат пункта геодезической сети | Координаты пункта, м | | Дата обследования 14 апреля 2025 г. Сведения о состоянии | | |
|---|---|---|---|---|---|---|---|---|
| | | | | X | Y | наружного знака пункта | центра пункта | марки центра пункта |
| 1 | 2 | 3 | 4 | 5 | 6 | 7 | 8 | 9 |
| 1 | Астрономо-геодезическая сеть. 2 | Ржакса, пирамида | МСК-68, зона 1 | 364 763,74 | 1 287 261,69 | Сохранился | Сохранился | Сохранился |
| 2 | Астрономо-геодезическая сеть. 2 | Березовка, пирамида | | 347 697,09 | 1 288 347,24 | Не обнаружен | | |
| 3 | Астрономо-геодезическая сеть. 2 | Уварово, пирамида | | 353 506,37 | 1 301 173,14 | | | |
| 4 | Геодезическая сеть сгущения. 3 | Подгорное, пирамида | | 341 674,67 | 1 303 820,45 | | | |

**2. Сведения об использованных средствах измерений:**

| № п/п | Наименование и обозначение типа средства измерений - прибора (инструмента, аппаратуры) | Заводской или серийный номер средства измерений | Реквизиты свидетельства о поверке прибора (инструмента, аппаратуры) и (или) срок действия поверки |
|---|---|---|---|
| 1 | 2 | 3 | 4 |
| 1 | Stonex S8 GNSS | STNS84412003 | свидетельство № С-ГКФ/01-04-2025/42177429, выдано 01.04.2025г., срок действия поверки - до 31.03.2026г. |

| 1 | 2 | 3 | 4 |
|---|---|---|---|
| 2 | EFT RS1 | RS1-2014-014 | свидетельство № С-ГСХ/06-05-2025/431033643 |

## Сведения об уточняемых земельных участках

**1. Сведения о характерных точках границ уточняемого земельного участка с кадастровым номером** 68:30:0001045:8 :

Система координат МСК-68, зона 1 Зона № 1

| Обозначение характерных точек границ | Координаты, м | | | | Метод определения координат | Формулы, примененные для расчета средней квадратической погрешности определения координат характерных точек границ (Mt), с подставленными в такие формулы значениями и итоговые (вычисленные) значения Mt, м | Описание закрепления точки |
|---|---|---|---|---|---|---|---|
| | содержатся в Едином государственном реестре недвижимости | | определены в результате выполнения комплексных кадастровых работ | | | | |
| | X | Y | X | Y | | | |
| 1 | 2 | 3 | 4 | 5 | 6 | 7 | 8 |
| н23617 У | 351 519,25 | 1 303 234,82 | 351 519,25 | 1 303 234,82 | Метод спутниковых геодезических измерений (определений) | √(0,08^2 + 0,06^2) = 0,10 | — |
| н23618 У | 351 549,88 | 1 303 225,65 | 351 549,88 | 1 303 225,65 | | | |
| н23619 У | 351 566,09 | 1 303 282,57 | 351 566,09 | 1 303 282,57 | | | |
| н23620 У | 351 587,11 | 1 303 356,41 | 351 587,11 | 1 303 356,41 | | | |
| н23621 У | 351 558,09 | 1 303 364,76 | 351 558,09 | 1 303 364,76 | | | |
| н23617 У | 351 519,25 | 1 303 234,82 | 351 519,25 | 1 303 234,82 | | | |

**2. Сведения о частях границ уточняемого земельного участка с кадастровым номером** 68:30:0001045:8 :

| Обозначение части границ | | Горизонтальное проложение (S), м | Описание прохождения части границ | Сведения о согласовании местоположения границ (согласовано/спорное) |
|---|---|---|---|---|
| от т. | до т. | | | |
| 1 | 2 | 3 | 4 | 5 |
| н23617У | н23618У | 31,97 | — | согласовано |
| н23618У | н23619У | 59,18 | | |
| н23619У | н23620У | 76,77 | | |
| н23620У | н23621У | 30,20 | | |
| н23621У | н23617У | 135,62 | | |

| **3. Сведения о характеристиках уточняемого земельного участка с кадастровым номером** 68:30:0001045:8 : | | |
|---|---|---|
| № п/п | Наименование характеристики земельного участка | Значение характеристики |
| 1 | 2 | 3 |
| 1. | Адрес земельного участка | — |
| 1.1. | Сведения о местоположении земельного участка (при отсутствии адреса) в структурированном в соответствии с федеральной информационной адресной системой виде | — |
| 1.2. | Дополнительные сведения о местоположении земельного участка | — |
| 2. | Площадь земельного участка ± величина погрешности определения (вычисления) площади (Р ± ΔР), м² | 4 221 ± 23,00 |
| 3. | Формула, примененная для вычисления предельной погрешности определения площади земельного участка, с подставленными значениями и итоговые (вычисленные) значения | 3,5*0,10*√(4 221) = 23 |
| 4. | Площадь земельного участка согласно сведениям Единого государственного реестра недвижимости (Ркад), м² | 4 221,00 |
| 5. | Оценка расхождения Р и Ркад (Р - Ркад), м² | 0 |
| 6. | Предельный минимальный и максимальный размеры земельного участка (Рмин и Рмакс), м² | Рмин = 200<br>Рмакс = 5 000 |
| 7. | Вид (виды) разрешенного использования | — |
| 7.1. | Дополнительные сведения об использовании земельного участка | — |
| 8. | Кадастровый или иной государственный учетный номер (инвентарный) здания, сооружения, объекта незавершенного строительства, расположенного на земельном участке | 68:30:0001044:79 |
| 9. | Сведения о земельных участках (землях общего пользования, территории общего пользования), посредством которых обеспечивается доступ | Земли общего пользования |
| 10. | Иные сведения | — |
| **4. Пояснения к сведениям об уточняемом земельном участке с кадастровым номером** 68:30:0001045:8 : | | |
| 1. | — | |

**1. Сведения о характерных точках границ уточняемого земельного участка с кадастровым номером** 68:30:0001045:11 :

Система координат МСК-68, зона 1 Зона № 1

| Обозначение характерных точек границ | Координаты, м | | | | Метод определения координат | Формулы, примененные для расчета средней квадратической погрешности определения координат характерных точек границ (Mt), с подставленными в такие формулы значениями и итоговые (вычисленные) значения Mt, м | Описание закрепления точки |
|---|---|---|---|---|---|---|---|
| | содержатся в Едином государственном реестре недвижимости | | определены в результате выполнения комплексных кадастровых работ | | | | |
| | X | Y | X | Y | | | |
| 1 | 2 | 3 | 4 | 5 | 6 | 7 | 8 |
| н32492 У | 351 446,15 | 1 303 262,55 | 351 446,15 | 1 303 262,55 | Метод спутниковых геодезических измерений (определений) | √(0,08^2 + 0,06^2) = 0,10 | — |
| н32493 У | 351 449,05 | 1 303 272,19 | 351 449,05 | 1 303 272,19 | | | |
| н32494 У | 351 451,31 | 1 303 289,82 | 351 451,31 | 1 303 289,82 | | | |
| н32495 У | 351 450,49 | 1 303 321,69 | 351 450,49 | 1 303 321,69 | | | |
| н32496 У | 351 450,37 | 1 303 335,45 | 351 450,37 | 1 303 335,45 | | | |
| н32490 У | 351 434,48 | 1 303 335,31 | 351 434,48 | 1 303 335,31 | | | |
| н32489 У | 351 434,31 | 1 303 293,18 | 351 434,31 | 1 303 293,18 | | | |
| н32482 У | 351 432,31 | 1 303 281,28 | 351 432,31 | 1 303 281,28 | | | |
| н32480 У | 351 427,92 | 1 303 268,97 | 351 427,92 | 1 303 268,97 | | | |
| н32492 У | 351 446,15 | 1 303 262,55 | 351 446,15 | 1 303 262,55 | | | |

**2. Сведения о частях границ уточняемого земельного участка с кадастровым номером** 68:30:0001045:11 :

| Обозначение части границ | | Горизонтальное проложение (S), м | Описание прохождения части границ | Сведения о согласовании местоположения границ (согласовано/спорное) |
|---|---|---|---|---|
| от т. | до т. | | | |
| 1 | 2 | 3 | 4 | 5 |

| 1 | 2 | 3 | 4 | 5 |
|---|---|---|---|---|
| н32492У | н32493У | 10,07 | — | согласовано |
| н32493У | н32494У | 17,77 | | |
| н32494У | н32495У | 31,88 | | |
| н32495У | н32496У | 13,76 | | |
| н32496У | н32490У | 15,89 | | |
| н32490У | н32489У | 42,13 | | |
| н32489У | н32482У | 12,07 | | |
| н32482У | н32480У | 13,07 | | |
| н32480У | н32492У | 19,33 | | |

**3. Сведения о характеристиках уточняемого земельного участка с кадастровым номером** 68:30:0001045:11 :

| № п/п | Наименование характеристики земельного участка | Значение характеристики |
|---|---|---|
| 1 | 2 | 3 |
| 1. | Адрес земельного участка | — |
| 1.1. | Сведения о местоположении земельного участка (при отсутствии адреса) в структурированном в соответствии с федеральной информационной адресной системой виде | — |
| 1.2. | Дополнительные сведения о местоположении земельного участка | — |
| 2. | Площадь земельного участка ± величина погрешности определения (вычисления) площади (Р ± ΔР), м² | 1 200 ± 12,00 |
| 3. | Формула, примененная для вычисления предельной погрешности определения площади земельного участка, с подставленными значениями и итоговые (вычисленные) значения | 3,5*0,10*√(1 200) = 12 |
| 4. | Площадь земельного участка согласно сведениям Единого государственного реестра недвижимости (Ркад), м² | 1 200,00 |
| 5. | Оценка расхождения Р и Ркад (Р - Ркад), м² | 0 |
| 6. | Предельный минимальный и максимальный размеры земельного участка (Рмин и Рмакс), м² | Рмин = 200<br>Рмакс = 5 000 |
| 7. | Вид (виды) разрешенного использования | — |
| 7.1. | Дополнительные сведения об использовании земельного участка | — |
| 8. | Кадастровый или иной государственный учетный номер (инвентарный) здания, сооружения, объекта незавершенного строительства, расположенного на земельном участке | 68:30:0001044:25 |

| 1 | 2 | 3 |
|---|---|---|
| 9. | Сведения о земельных участках (землях общего пользования, территории общего пользования), посредством которых обеспечивается доступ | Земли общего пользования |
| 10. | Иные сведения | — |

**4. Пояснения к сведениям об уточняемом земельном участке с кадастровым номером** 68:30:0001045:11 :

| 1. | — |
|---|---|

**1. Сведения о характерных точках границ уточняемого земельного участка с кадастровым номером** 68:30:0001045:20 :

Система координат МСК-68, зона 1 Зона № 1

| Обозначение характерных точек границ | Координаты, м | | | | Метод определения координат | Формулы, примененные для расчета средней квадратической погрешности определения координат характерных точек границ (Mt), с подставленными в такие формулы значениями и итоговые (вычисленные) значения Mt, м | Описание закрепления точки |
|---|---|---|---|---|---|---|---|
| | содержатся в Едином государственном реестре недвижимости | | определены в результате выполнения комплексных кадастровых работ | | | | |
| | X | Y | X | Y | | | |
| 1 | 2 | 3 | 4 | 5 | 6 | 7 | 8 |
| н23618 У | 351 549,88 | 1 303 225,65 | 351 549,88 | 1 303 225,65 | Метод спутниковых геодезических измерений (определений) | √(0,08^2 + 0,06^2) = 0,10 | — |
| н32406 У | 351 547,23 | 1 303 209,23 | 351 547,23 | 1 303 209,23 | | | |
| н32407 У | 351 574,24 | 1 303 198,06 | 351 574,24 | 1 303 198,06 | | | |
| н32408 У | 351 600,99 | 1 303 271,47 | 351 600,99 | 1 303 271,47 | | | |
| н23619 У | 351 566,09 | 1 303 282,57 | 351 566,09 | 1 303 282,57 | | | |
| н23618 У | 351 549,88 | 1 303 225,65 | 351 549,88 | 1 303 225,65 | | | |

**2. Сведения о частях границ уточняемого земельного участка с кадастровым номером** 68:30:0001045:20 :

| Обозначение части границ | | Горизонтальное проложение (S), м | Описание прохождения части границ | Сведения о согласовании местоположения границ (согласовано/спорное) |
|---|---|---|---|---|
| от т. | до т. | | | |
| 1 | 2 | 3 | 4 | 5 |
| н23618У | н32406У | 16,63 | — | согласовано |

| 1 | 2 | 3 | 4 | 5 |
|---|---|---|---|---|
| н32406У | н32407У | 29,23 | — | согласовано |
| н32407У | н32408У | 78,13 | | |
| н32408У | н23619У | 36,62 | | |
| н23619У | н23618У | 59,18 | | |

**3. Сведения о характеристиках уточняемого земельного участка с кадастровым номером** 68:30:0001045:20 :

| № п/п | Наименование характеристики земельного участка | Значение характеристики |
|---|---|---|
| 1 | 2 | 3 |
| 1. | Адрес земельного участка | — |
| 1.1. | Сведения о местоположении земельного участка (при отсутствии адреса) в структурированном в соответствии с федеральной информационной адресной системой виде | — |
| 1.2. | Дополнительные сведения о местоположении земельного участка | — |
| 2. | Площадь земельного участка ± величина погрешности определения (вычисления) площади (Р ± ΔР), м² | 2 583 ± 18,00 |
| 3. | Формула, примененная для вычисления предельной погрешности определения площади земельного участка, с подставленными значениями и итоговые (вычисленные) значения | 3,5*0,10*√(2 583) = 18 |
| 4. | Площадь земельного участка согласно сведениям Единого государственного реестра недвижимости (Ркад), м² | 2 583,00 |
| 5. | Оценка расхождения Р и Ркад (Р - Ркад), м² | 0 |
| 6. | Предельный минимальный и максимальный размеры земельного участка (Рмин и Рмакс), м² | Рмин = 200<br>Рмакс = 5 000 |
| 7. | Вид (виды) разрешенного использования | — |
| 7.1. | Дополнительные сведения об использовании земельного участка | — |
| 8. | Кадастровый или иной государственный учетный номер (инвентарный) здания, сооружения, объекта незавершенного строительства, расположенного на земельном участке | 68:30:0001045:47 |
| 9. | Сведения о земельных участках (землях общего пользования, территории общего пользования), посредством которых обеспечивается доступ | Земли общего пользования |
| 10. | Иные сведения | — |

**4. Пояснения к сведениям об уточняемом земельном участке с кадастровым номером** 68:30:0001045:20 :

| | |
|---|---|
| 1. | — |

**Сведения об уточняемых земельных участках, необходимые для исправления реестровых ошибок в сведениях о местоположении их границ**

**1. Сведения о характерных точках границ уточняемого земельного участка с кадастровым номером** 68:30:0001045:1 :

Система координат МСК-68, зона 1 Зона № 1

| Обозначение характерных точек границ | Координаты, м | | | | Метод определения координат | Формулы, примененные для расчета средней квадратической погрешности определения координат характерных точек границ (Mt), с подставленными в такие формулы значениями и итоговые (вычисленные) значения Mt, м | Описание закрепления точки |
|---|---|---|---|---|---|---|---|
| | содержатся в Едином государственном реестре недвижимости | | определены в результате выполнения комплексных кадастровых работ | | | | |
| | X | Y | X | Y | | | |
| 1 | 2 | 3 | 4 | 5 | 6 | 7 | 8 |
| 23622 | 107,11 | 74,69 | — | — | Метод спутниковых геодезических измерений (определений) | 0,10 | — |
| 35642 | 126,24 | 64,03 | — | — | | | |
| 35643 | 149,46 | 110,28 | — | — | | | |
| 23623 | 127,07 | 121,40 | — | — | | | |
| н35644 У | — | — | 351 504,16 | 1 303 252,11 | | √(0,08^2 + 0,06^2) = 0,10 | |
| н35645 У | — | — | 351 507,78 | 1 303 264,73 | | | |
| н35646 У | — | — | 351 515,45 | 1 303 292,30 | | | |
| н15399 У | — | — | 351 492,89 | 1 303 299,08 | | | |
| н15398 У | — | — | 351 485,55 | 1 303 271,44 | | | |
| н15397 У | — | — | 351 481,41 | 1 303 259,03 | | | |
| н15396 У | — | — | 351 478,66 | 1 303 250,84 | | | |

| 1 | 2 | 3 | 4 | 5 | 6 | 7 | 8 |
|---|---|---|---|---|---|---|---|
| н35647 У | — | — | 351 486,20 | 1 303 247,89 | Метод спутниковых геодезических измерений (определений) | √(0,08^2 + 0,06^2) = 0,10 | — |
| н35648 У | — | — | 351 500,87 | 1 303 242,58 | | | |
| 23622 | 107,11 | 74,69 | — | — | | 0,10 | |

**2. Сведения о частях границ уточняемого земельного участка с кадастровым номером** 68:30:0001045:1 :

| Обозначение части границ | | Горизонтальное проложение (S), м | Описание прохождения части границ | Сведения о согласовании местоположения границ (согласовано/спорное) |
|---|---|---|---|---|
| от т. | до т. | | | |
| 1 | 2 | 3 | 4 | 5 |
| н35644У | н35645У | 13,13 | — | согласовано |
| н35645У | н35646У | 28,62 | | |
| н35646У | н15399У | 23,56 | | |
| н15399У | н15398У | 28,60 | | |
| н15398У | н15397У | 13,08 | | |
| н15397У | н15396У | 8,64 | | |
| н15396У | н35647У | 8,10 | | |
| н35647У | н35648У | 15,60 | | |
| н35648У | н35644У | 10,08 | | |

**3. Сведения о характеристиках уточняемого земельного участка с кадастровым номером** 68:30:0001045:1 :

| № п/п | Наименование характеристики | Значение характеристики |
|---|---|---|
| 1 | 2 | 3 |
| 1. | Адрес земельного участка | — |
| 1.1. | Сведения о местоположении земельного участка (при отсутствии адреса) в структурированном в соответствии с федеральной информационной адресной системой виде | — |
| 1.2. | Дополнительные сведения о местоположении земельного участка | — |
| 2. | Площадь земельного участка ± величина погрешности определения (вычисления) площади (Р ± ΔР), м² | 1 200 ± 12,00 |
| 3. | Формула, примененная для вычисления предельной погрешности определения площади земельного участка, с подставленными значениями и итоговые (вычисленные) значения | 3,5*0,10*√(1 200) = 12 |

| 1 | 2 | 3 |
|---|---|---|
| 4. | Площадь земельного участка согласно сведениям Единого государственного реестра недвижимости (Ркад), м² | 1 200,00 |
| 5. | Оценка расхождения Р и Ркад (Р - Ркад), м² | 0 |
| 6. | Предельный минимальный и максимальный размеры земельного участка (Рмин и Рмакс), м² | Рмин = 200<br>Рмакс = 5 000 |
| 7. | Кадастровый или иной государственный учетный номер (инвентарный) здания, сооружения, объекта незавершенного строительства, расположенного на земельном участке | 68:30:0001045:38 |
| 8. | Вид (виды) разрешенного использования | — |
| 8.1. | Дополнительные сведения об использовании земельного участка | — |
| 9. | Сведения о земельных участках (землях общего пользования, территории общего пользования), посредством которых обеспечивается доступ | Земли общего пользования |
| 10. | Иные сведения | На местности границы данного земельных участков существуют более 15 лет, его границы в ходе проведения ККР установлены по фактическому пользованию без захвата земель общего пользования, с учетом привязки к смежным земельным участкам, границы которых ранее были установлены в системе координат МСК-68 |

**4. Пояснения к сведениям об уточняемом земельном участке с кадастровым номером** 68:30:0001045:1 :

| 1. | — |
|---|---|

**1. Сведения о характерных точках границ уточняемого земельного участка с кадастровым номером** 68:30:0001045:2 :

Система координат МСК-68, зона 1 Зона № 1

| Обозначение характерных точек границ | Координаты, м | | | | Метод определения координат | Формулы, примененные для расчета средней квадратической погрешности определения координат характерных точек границ (Mt), с подставленными в такие формулы значениями и итоговые (вычисленные) значения Mt, м | Описание закрепления точки |
|---|---|---|---|---|---|---|---|
| | содержатся в Едином государственном реестре недвижимости | | определены в результате выполнения комплексных кадастровых работ | | | | |
| | X | Y | X | Y | | | |
| 1 | 2 | 3 | 4 | 5 | 6 | 7 | 8 |
| 32409 | 106,36 | 93,92 | — | — | Метод спутниковых геодезических измерений (определений) | 0,10 | — |
| 32410 | 124,64 | 111,12 | — | — | | | |

| 1 | 2 | 3 | 4 | 5 | 6 | 7 | 8 |
|---|---|---|---|---|---|---|---|
| 32411 | 148,63 | 132,48 | — | — | Метод спутниковых геодезических измерений (определений) | 0,10 | — |
| 32412 | 134,49 | 149,13 | — | — | | | |
| 32413 | 98,33 | 114,00 | — | — | | | |
| 32414 | 92,41 | 108,25 | — | — | | | |
| 32415 | 105,87 | 94,42 | — | — | | | |
| н32416 У | — | — | 351 303,91 | 1 303 315,09 | | √(0,08^2 + 0,06^2) = 0,10 | |
| н32417 У | — | — | 351 302,10 | 1 303 307,04 | | | |
| н32418 У | — | — | 351 322,98 | 1 303 302,11 | | | |
| н32419 У | — | — | 351 324,54 | 1 303 307,33 | | | |
| н32420 У | — | — | 351 331,09 | 1 303 328,91 | | | |
| н32421 У | — | — | 351 335,46 | 1 303 343,29 | | | |
| н32422 У | — | — | 351 337,71 | 1 303 351,40 | | | |
| н32423 У | — | — | 351 313,45 | 1 303 357,43 | | | |
| 32409 | 106,36 | 93,92 | — | — | | 0,10 | |

**2. Сведения о частях границ уточняемого земельного участка с кадастровым номером** 68:30:0001045:2 :

| Обозначение части границ | | Горизонтальное проложение (S), м | Описание прохождения части границ | Сведения о согласовании местоположения границ (согласовано/спорное) |
|---|---|---|---|---|
| от т. | до т. | | | |
| 1 | 2 | 3 | 4 | 5 |
| н32416У | н32417У | 8,25 | — | согласовано |
| н32417У | н32418У | 21,45 | | |
| н32418У | н32419У | 5,45 | | |

| 1 | 2 | 3 | 4 | 5 |
|---|---|---|---|---|
| н32419У | н32420У | 22,55 | — | согласовано |
| н32420У | н32421У | 15,03 | | |
| н32421У | н32422У | 8,42 | | |
| н32422У | н32423У | 25,00 | | |
| н32423У | н32416У | 43,40 | | |

**3. Сведения о характеристиках уточняемого земельного участка с кадастровым номером** 68:30:0001045:2 :

| № п/п | Наименование характеристики | Значение характеристики |
|---|---|---|
| 1 | 2 | 3 |
| 1. | Адрес земельного участка | — |
| 1.1. | Сведения о местоположении земельного участка (при отсутствии адреса) в структурированном в соответствии с федеральной информационной адресной системой виде | — |
| 1.2. | Дополнительные сведения о местоположении земельного участка | — |
| 2. | Площадь земельного участка ± величина погрешности определения (вычисления) площади (Р ± ΔР), м² | 1 200 ± 12,00 |
| 3. | Формула, примененная для вычисления предельной погрешности определения площади земельного участка, с подставленными значениями и итоговые (вычисленные) значения | 3,5*0,10*√(1 200) = 12 |
| 4. | Площадь земельного участка согласно сведениям Единого государственного реестра недвижимости (Ркад), м² | 1 200,00 |
| 5. | Оценка расхождения Р и Ркад (Р - Ркад), м² | 0 |
| 6. | Предельный минимальный и максимальный размеры земельного участка (Рмин и Рмакс), м² | Рмин = 200<br>Рмакс = 5 000 |
| 7. | Кадастровый или иной государственный учетный номер (инвентарный) здания, сооружения, объекта незавершенного строительства, расположенного на земельном участке | 68:30:0001044:27 |
| 8. | Вид (виды) разрешенного использования | — |
| 8.1. | Дополнительные сведения об использовании земельного участка | — |
| 9. | Сведения о земельных участках (землях общего пользования, территории общего пользования), посредством которых обеспечивается доступ | Земли общего пользования |

| 1 | 2 | 3 |
|---|---|---|
| 10. | Иные сведения | На местности границы данного земельных участков существуют более 15 лет, его границы в ходе проведения ККР установлены по фактическому пользованию без захвата земель общего пользования, с учетом привязки к смежным земельным участкам, границы которых ранее были установлены в системе координат МСК-68 |

**4. Пояснения к сведениям об уточняемом земельном участке с кадастровым номером** 68:30:0001045:2 :

| 1. | — |
|---|---|

**1. Сведения о характерных точках границ уточняемого земельного участка с кадастровым номером** 68:30:0001045:4 :

Система координат МСК-68, зона 1 Зона № 1

| Обозначение характерных точек границ | Координаты, м | | | | Метод определения координат | Формулы, примененные для расчета средней квадратической погрешности определения координат характерных точек границ (Mt), с подставленными в такие формулы значениями и итоговые (вычисленные) значения Mt, м | Описание закрепления точки |
|---|---|---|---|---|---|---|---|
| | содержатся в Едином государственном реестре недвижимости | | определены в результате выполнения комплексных кадастровых работ | | | | |
| | X | Y | X | Y | | | |
| 1 | 2 | 3 | 4 | 5 | 6 | 7 | 8 |
| 32391 | 88,10 | 104,07 | — | — | Метод спутниковых геодезических измерений (определений) | 0,10 | — |
| 32392 | 104,42 | 98,39 | — | — | | | |
| 32393 | 117,57 | 93,65 | — | — | | | |
| 32394 | 126,05 | 128,29 | — | — | | | |
| 32395 | 114,09 | 131,78 | — | — | | | |
| 32396 | 90,27 | 139,91 | — | — | | | |
| 32397 | 88,58 | 111,96 | — | — | | | |
| н32398 У | — | — | 351 208,25 | 1 303 304,22 | | √(0,08^2 + 0,06^2) = 0,10 | |

| 1 | 2 | 3 | 4 | 5 | 6 | 7 | 8 |
|---|---|---|---|---|---|---|---|
| н32399 У | — | — | 351 213,00 | 1 303 339,56 | Метод спутниковых геодезических измерений (определений) | √(0,08^2 + 0,06^2) = 0,10 | — |
| н32400 У | — | — | 351 212,78 | 1 303 340,46 | | | |
| н32401 У | — | — | 351 194,97 | 1 303 344,04 | | | |
| н32402 У | — | — | 351 185,33 | 1 303 345,99 | | | |
| н32403 У | — | — | 351 172,50 | 1 303 346,89 | | | |
| н32404 У | — | — | 351 174,38 | 1 303 332,76 | | | |
| н32405 У | — | — | 351 175,88 | 1 303 318,86 | | | |
| 32391 | 88,10 | 104,07 | — | — | | 0,10 | |

**2. Сведения о частях границ уточняемого земельного участка с кадастровым номером** 68:30:0001045:4 :

| Обозначение части границ | | Горизонтальное проложение (S), м | Описание прохождения части границ | Сведения о согласовании местоположения границ (согласовано/спорное) |
|---|---|---|---|---|
| от т. | до т. | | | |
| 1 | 2 | 3 | 4 | 5 |
| н32398У | н32399У | 35,66 | — | согласовано |
| н32399У | н32400У | 0,93 | | |
| н32400У | н32401У | 18,17 | | |
| н32401У | н32402У | 9,84 | | |
| н32402У | н32403У | 12,86 | | |
| н32403У | н32404У | 14,25 | | |
| н32404У | н32405У | 13,98 | | |
| н32405У | н32398У | 35,53 | | |

**3. Сведения о характеристиках уточняемого земельного участка с кадастровым номером** 68:30:0001045:4 :

| № п/п | Наименование характеристики | Значение характеристики |
|---|---|---|
| 1 | 2 | 3 |

| 1 | 2 | 3 |
|---|---|---|
| 1. | Адрес земельного участка | — |
| 1.1. | Сведения о местоположении земельного участка (при отсутствии адреса) в структурированном в соответствии с федеральной информационной адресной системой виде | — |
| 1.2. | Дополнительные сведения о местоположении земельного участка | — |
| 2. | Площадь земельного участка ± величина погрешности определения (вычисления) площади (Р ± ΔР), м² | 1 200 ± 12,00 |
| 3. | Формула, примененная для вычисления предельной погрешности определения площади земельного участка, с подставленными значениями и итоговые (вычисленные) значения | 3,5*0,10*√(1 200) = 12 |
| 4. | Площадь земельного участка согласно сведениям Единого государственного реестра недвижимости (Ркад), м² | 1 200,00 |
| 5. | Оценка расхождения Р и Ркад (Р - Ркад), м² | 0 |
| 6. | Предельный минимальный и максимальный размеры земельного участка (Рмин и Рмакс), м² | Рмин = 200<br>Рмакс = 5 000 |
| 7. | Кадастровый или иной государственный учетный номер (инвентарный) здания, сооружения, объекта незавершенного строительства, расположенного на земельном участке | 68:30:0001045:30; 68:30:0000000:217; 68:30:0000000:581 |
| 8. | Вид (виды) разрешенного использования | — |
| 8.1. | Дополнительные сведения об использовании земельного участка | — |
| 9. | Сведения о земельных участках (землях общего пользования, территории общего пользования), посредством которых обеспечивается доступ | Земли общего пользования |
| 10. | Иные сведения | На местности границы данного земельных участков существуют более 15 лет, его границы в ходе проведения ККР установлены по фактическому пользованию без захвата земель общего пользования, с учетом привязки к смежным земельным участкам, границы которых ранее были установлены в системе координат МСК-68 |
| **4. Пояснения к сведениям об уточняемом земельном участке с кадастровым номером** | 68:30:0001045:4 | : |
| 1. | — | |

**1. Сведения о характерных точках границ уточняемого земельного участка с кадастровым номером** 68:30:0001045:7 :

Система координат МСК-68, зона 1 Зона № 1

| Обозначение характерных точек границ | Координаты, м | | | | Метод определения координат | Формулы, примененные для расчета средней квадратической погрешности определения координат характерных точек границ (Mt), с подставленными в такие формулы значениями и итоговые (вычисленные) значения Mt, м | Описание закрепления точки |
|---|---|---|---|---|---|---|---|
| | содержатся в Едином государственном реестре недвижимости | | определены в результате выполнения комплексных кадастровых работ | | | | |
| | X | Y | X | Y | | | |
| 1 | 2 | 3 | 4 | 5 | 6 | 7 | 8 |
| 23622 | 107,11 | 74,69 | — | — | Метод спутниковых геодезических измерений (определений) | 0,10 | — |
| 23623 | 127,07 | 121,40 | — | — | | | |
| 23624 | 129,54 | 130,33 | — | — | | | |
| 23625 | 135,80 | 155,63 | — | — | | | |
| 23626 | 113,59 | 162,67 | — | — | | | |
| 23627 | 112,33 | 158,54 | — | — | | | |
| 23628 | 110,19 | 144,86 | — | — | | | |
| 23629 | 107,08 | 132,75 | — | — | | | |
| 23630 | 99,02 | 108,21 | — | — | | | |
| 23631 | 97,35 | 102,20 | — | — | | | |
| 23632 | 90,05 | 85,90 | — | — | | | |
| 23633 | 89,46 | 84,59 | — | — | | | |

| 1 | 2 | 3 | 4 | 5 | 6 | 7 | 8 |
|---|---|---|---|---|---|---|---|
| 23634 | 94,90 | 81,49 | — | — | Метод спутниковых геодезических измерений (определений) | 0,10 | — |
| н15396 У | — | — | 351 478,66 | 1 303 250,84 | | √(0,08^2 + 0,06^2) = 0,10 | |
| н15397 У | — | — | 351 481,41 | 1 303 259,03 | | | |
| н15398 У | — | — | 351 485,55 | 1 303 271,44 | | | |
| н15399 У | — | — | 351 492,89 | 1 303 299,08 | | | |
| н15400 У | — | — | 351 496,01 | 1 303 333,25 | | | |
| н15401 У | — | — | 351 472,62 | 1 303 334,85 | | | |
| н15402 У | — | — | 351 472,15 | 1 303 320,90 | | | |
| н15403 У | — | — | 351 472,08 | 1 303 320,32 | | | |
| н15404 У | — | — | 351 470,52 | 1 303 307,92 | | | |
| н15405 У | — | — | 351 465,92 | 1 303 282,51 | | | |
| н15406 У | — | — | 351 465,12 | 1 303 276,67 | | | |
| н15407 У | — | — | 351 465,03 | 1 303 276,34 | | | |
| н15408 У | — | — | 351 460,10 | 1 303 259,18 | | | |
| н15409 У | — | — | 351 459,70 | 1 303 257,79 | | | |
| 23622 | 107,11 | 74,69 | — | — | | 0,10 | |

**2. Сведения о частях границ уточняемого земельного участка с кадастровым номером** 68:30:0001045:7 :

| Обозначение части границ | | Горизонтальное проложение (S), м | Описание прохождения части границ | Сведения о согласовании местоположения границ (согласовано/спорное) |
|---|---|---|---|---|
| от т. | до т. | | | |

| 1 | 2 | 3 | 4 | 5 |
|---|---|---|---|---|
| н15396У | н15397У | 8,64 | — | согласовано |
| н15397У | н15398У | 13,08 | | |
| н15398У | н15399У | 28,60 | | |
| н15399У | н15400У | 34,31 | | |
| н15400У | н15401У | 23,44 | | |
| н15401У | н15402У | 13,96 | | |
| н15402У | н15403У | 0,58 | | |
| н15403У | н15404У | 12,50 | | |
| н15404У | н15405У | 25,82 | | |
| н15405У | н15406У | 5,89 | | |
| н15406У | н15407У | 0,34 | | |
| н15407У | н15408У | 17,85 | | |
| н15408У | н15409У | 1,45 | | |
| н15409У | н15396У | 20,19 | | |

**3. Сведения о характеристиках уточняемого земельного участка с кадастровым номером** 68:30:0001045:7 :

| № п/п | Наименование характеристики | Значение характеристики |
|---|---|---|
| 1 | 2 | 3 |
| 1. | Адрес земельного участка | — |
| 1.1. | Сведения о местоположении земельного участка (при отсутствии адреса) в структурированном в соответствии с федеральной информационной адресной системой виде | — |
| 1.2. | Дополнительные сведения о местоположении земельного участка | — |
| 2. | Площадь земельного участка ± величина погрешности определения (вычисления) площади (Р ± ΔР), м² | 1 809 ± 15,00 |
| 3. | Формула, примененная для вычисления предельной погрешности определения площади земельного участка, с подставленными значениями и итоговые (вычисленные) значения | 3,5*0,10*√(1 809) = 15 |
| 4. | Площадь земельного участка согласно сведениям Единого государственного реестра недвижимости (Ркад), м² | 1 809,00 |
| 5. | Оценка расхождения Р и Ркад (Р - Ркад), м² | 0 |
| 6. | Предельный минимальный и максимальный размеры земельного участка (Рмин и Рмакс), м² | Рмин = 200<br>Рмакс = 5 000 |

| 1 | 2 | 3 |
|---|---|---|
| 7. | Кадастровый или иной государственный учетный номер (инвентарный) здания, сооружения, объекта незавершенного строительства, расположенного на земельном участке | 68:30:0001045:35 |
| 8. | Вид (виды) разрешенного использования | — |
| 8.1. | Дополнительные сведения об использовании земельного участка | — |
| 9. | Сведения о земельных участках (землях общего пользования, территории общего пользования), посредством которых обеспечивается доступ | Земли общего пользования |
| 10. | Иные сведения | На местности границы данного земельных участков существуют более 15 лет, его границы в ходе проведения ККР установлены по фактическому пользованию без захвата земель общего пользования, с учетом привязки к смежным земельным участкам, границы которых ранее были установлены в системе координат МСК-68 |

**4. Пояснения к сведениям об уточняемом земельном участке с кадастровым номером** 68:30:0001045:7 :

| 1. | — |
|---|---|

**1. Сведения о характерных точках границ уточняемого земельного участка с кадастровым номером** 68:30:0001045:13 :

Система координат МСК-68, зона 1 Зона № 1

| Обозначение характерных точек границ | Координаты, м | | | | Метод определения координат | Формулы, примененные для расчета средней квадратической погрешности определения координат характерных точек границ (Mt), с подставленными в такие формулы значениями и итоговые (вычисленные) значения Mt, м | Описание закрепления точки |
|---|---|---|---|---|---|---|---|
| | содержатся в Едином государственном реестре недвижимости | | определены в результате выполнения комплексных кадастровых работ | | | | |
| | X | Y | X | Y | | | |
| 1 | 2 | 3 | 4 | 5 | 6 | 7 | 8 |
| н32480 У | — | — | 351 427,92 | 1 303 268,97 | Метод спутниковых геодезических измерений (определений) | √(0,08^2 + 0,06^2) = 0,10 | — |
| 32481 | 351 428,21 | 1 303 270,28 | — | — | | 0,10 | |
| н32482 У | — | — | 351 432,31 | 1 303 281,28 | | √(0,08^2 + 0,06^2) = 0,10 | |
| 32483 | 351 434,12 | 1 303 294,91 | — | — | | 0,10 | |

| 1 | 2 | 3 | 4 | 5 | 6 | 7 | 8 |
|---|---|---|---|---|---|---|---|
| 32484 | 351 434,54 | 1 303 300,42 | — | — | Метод спутниковых геодезических измерений (определений) | 0,10 | — |
| 32485 | 351 434,27 | 1 303 371,32 | — | — | | | |
| 32474 | 351 423,18 | 1 303 370,25 | — | — | | | |
| 32473 | 351 419,74 | 1 303 334,69 | — | — | | | |
| 32486 | 351 416,87 | 1 303 297,56 | — | — | | | |
| 32487 | 351 418,30 | 1 303 297,11 | — | — | | | |
| 32488 | 351 418,59 | 1 303 297,02 | — | — | | | |
| 32470 | 351 411,78 | 1 303 275,52 | — | — | | | |
| н32489 У | — | — | 351 434,31 | 1 303 293,18 | | √(0,08^2 + 0,06^2) = 0,10 | |
| н32490 У | — | — | 351 434,48 | 1 303 335,31 | | | |
| н32491 У | — | — | 351 434,60 | 1 303 362,99 | | | |
| н32466 У | — | — | 351 422,52 | 1 303 364,42 | | | |
| н32465 У | — | — | 351 417,19 | 1 303 317,08 | | | |
| н32464 У | — | — | 351 416,10 | 1 303 295,97 | | | |
| н32463 У | — | — | 351 417,61 | 1 303 295,70 | | | |
| н32462 У | — | — | 351 411,47 | 1 303 274,52 | | | |
| н32480 У | — | — | 351 427,92 | 1 303 268,97 | | | |

**2. Сведения о частях границ уточняемого земельного участка с кадастровым номером** 68:30:0001045:13 :

| Обозначение части границ | | Горизонтальное проложение (S), м | Описание прохождения части границ | Сведения о согласовании местоположения границ (согласовано/спорное) |
|---|---|---|---|---|
| от т. | до т. | | | |
| 1 | 2 | 3 | 4 | 5 |
| н32480У | н32482У | 13,07 | — | согласовано |
| н32482У | н32489У | 12,07 | | |
| н32489У | н32490У | 42,13 | | |
| н32490У | н32491У | 27,68 | | |
| н32491У | н32466У | 12,16 | | |
| н32466У | н32465У | 47,64 | | |
| н32465У | н32464У | 21,14 | | |
| н32464У | н32463У | 1,53 | | |
| н32463У | н32462У | 22,05 | | |
| н32462У | н32480У | 17,36 | | |

**3. Сведения о характеристиках уточняемого земельного участка с кадастровым номером** 68:30:0001045:13 :

| № п/п | Наименование характеристики | Значение характеристики |
|---|---|---|
| 1 | 2 | 3 |
| 1. | Адрес земельного участка | — |
| 1.1. | Сведения о местоположении земельного участка (при отсутствии адреса) в структурированном в соответствии с федеральной информационной адресной системой виде | — |
| 1.2. | Дополнительные сведения о местоположении земельного участка | — |
| 2. | Площадь земельного участка ± величина погрешности определения (вычисления) площади (Р ± ΔР), м² | 1 500 ± 14,00 |
| 3. | Формула, примененная для вычисления предельной погрешности определения площади земельного участка, с подставленными значениями и итоговые (вычисленные) значения | 3,5*0,10*√(1 500) = 14 |
| 4. | Площадь земельного участка согласно сведениям Единого государственного реестра недвижимости (Ркад), м² | 1 500,00 |
| 5. | Оценка расхождения Р и Ркад (Р - Ркад), м² | 0 |
| 6. | Предельный минимальный и максимальный размеры земельного участка (Рмин и Рмакс), м² | Рмин = 200<br>Рмакс = 5 000 |

| 1 | 2 | 3 |
|---|---|---|
| 7. | Кадастровый или иной государственный учетный номер (инвентарный) здания, сооружения, объекта незавершенного строительства, расположенного на земельном участке | 68:30:0001045:49 |
| 8. | Вид (виды) разрешенного использования | — |
| 8.1. | Дополнительные сведения об использовании земельного участка | — |
| 9. | Сведения о земельных участках (землях общего пользования, территории общего пользования), посредством которых обеспечивается доступ | Земли общего пользования |
| 10. | Иные сведения | На местности границы данного земельных участков существуют более 15 лет, его границы в ходе проведения ККР установлены по фактическому пользованию без захвата земель общего пользования, с учетом привязки к смежным земельным участкам, границы которых ранее были установлены в системе координат МСК-68 |

**4. Пояснения к сведениям об уточняемом земельном участке с кадастровым номером** 68:30:0001045:13 :

| 1. | — |
|---|---|

**1. Сведения о характерных точках границ уточняемого земельного участка с кадастровым номером** 68:30:0001045:14 :

Система координат МСК-68, зона 1 Зона № 1

| Обозначение характерных точек границ | Координаты, м | | | | Метод определения координат | Формулы, примененные для расчета средней квадратической погрешности определения координат характерных точек границ (Mt), с подставленными в такие формулы значениями и итоговые (вычисленные) значения Mt, м | Описание закрепления точки |
|---|---|---|---|---|---|---|---|
| | содержатся в Едином государственном реестре недвижимости | | определены в результате выполнения комплексных кадастровых работ | | | | |
| | X | Y | X | Y | | | |
| 1 | 2 | 3 | 4 | 5 | 6 | 7 | 8 |
| н32462 У | — | — | 351 411,47 | 1 303 274,52 | Метод спутниковых геодезических измерений (определений) | √(0,08^2 + 0,06^2) = 0,10 | — |
| н32463 У | — | — | 351 417,61 | 1 303 295,70 | | | |
| н32464 У | — | — | 351 416,10 | 1 303 295,97 | | | |
| н32465 У | — | — | 351 417,19 | 1 303 317,08 | | | |

| 1 | 2 | 3 | 4 | 5 | 6 | 7 | 8 |
|---|---|---|---|---|---|---|---|
| н32466 У | — | — | 351 422,52 | 1 303 364,42 | Метод спутниковых геодезических измерений (определений) | √(0,08^2 + 0,06^2) = 0,10 | — |
| н32467 У | — | — | 351 423,69 | 1 303 374,74 | | | |
| н32468 У | — | — | 351 407,58 | 1 303 377,04 | | | |
| 32469 | 351 411,48 | 1 303 274,47 | — | — | | 0,10 | |
| 32470 | 351 411,78 | 1 303 275,52 | — | — | | | |
| 32471 | 351 417,43 | 1 303 295,45 | — | — | | | |
| 32472 | 351 415,99 | 1 303 295,85 | — | — | | | |
| 32473 | 351 419,74 | 1 303 334,69 | — | — | | | |
| 32474 | 351 423,18 | 1 303 370,25 | — | — | | | |
| 32475 | 351 406,94 | 1 303 372,57 | — | — | | | |
| 32476 | 351 405,87 | 1 303 365,08 | 351 405,87 | 1 303 365,08 | | √(0,08^2 + 0,06^2) = 0,10 | |
| 32439 | 351 402,27 | 1 303 339,99 | — | — | | 0,10 | |
| 32477 | 351 399,20 | 1 303 318,57 | — | — | | | |
| 32478 | 351 397,43 | 1 303 305,17 | — | — | | | |
| 32436 | 351 391,23 | 1 303 280,57 | — | — | | | |
| н32428 У | — | — | 351 402,02 | 1 303 336,95 | | √(0,08^2 + 0,06^2) = 0,10 | |
| н32427 У | — | — | 351 400,53 | 1 303 320,89 | | | |

| 1 | 2 | 3 | 4 | 5 | 6 | 7 | 8 |
|---|---|---|---|---|---|---|---|
| н32426 У | — | — | 351 398,40 | 1 303 307,45 | Метод спутниковых геодезических измерений (определений) | √(0,08^2 + 0,06^2) = 0,10 | — |
| н32425 У | — | — | 351 396,89 | 1 303 297,79 | | | |
| н32424 У | — | — | 351 391,33 | 1 303 280,47 | | | |
| н32462 У | — | — | 351 411,47 | 1 303 274,52 | | | |

**2. Сведения о частях границ уточняемого земельного участка с кадастровым номером** 68:30:0001045:14 :

| Обозначение части границ | | Горизонтальное проложение (S), м | Описание прохождения части границ | Сведения о согласовании местоположения границ (согласовано/спорное) |
|---|---|---|---|---|
| от т. | до т. | | | |
| 1 | 2 | 3 | 4 | 5 |
| н32462У | н32463У | 22,05 | — | согласовано |
| н32463У | н32464У | 1,53 | | |
| н32464У | н32465У | 21,14 | | |
| н32465У | н32466У | 47,64 | | |
| н32466У | н32467У | 10,39 | | |
| н32467У | н32468У | 16,27 | | |
| н32468У | 32476 | 12,08 | | |
| 32476 | н32428У | 28,39 | | |
| н32428У | н32427У | 16,13 | | |
| н32427У | н32426У | 13,61 | | |
| н32426У | н32425У | 9,78 | | |
| н32425У | н32424У | 18,19 | | |
| н32424У | н32462У | 21,00 | | |

**3. Сведения о характеристиках уточняемого земельного участка с кадастровым номером** 68:30:0001045:14 :

| № п/п | Наименование характеристики | Значение характеристики |
|---|---|---|
| 1 | 2 | 3 |
| 1. | Адрес земельного участка | — |
| 1.1. | Сведения о местоположении земельного участка (при отсутствии адреса) в структурированном в соответствии с федеральной информационной адресной системой виде | — |
| 1.2. | Дополнительные сведения о местоположении земельного участка | — |

| 1 | 2 | 3 |
|---|---|---|
| 2. | Площадь земельного участка ± величина погрешности определения (вычисления) площади (Р ± ΔР), м² | 1 790 ± 15,00 |
| 3. | Формула, примененная для вычисления предельной погрешности определения площади земельного участка, с подставленными значениями и итоговые (вычисленные) значения | 3,5*0,10*√(1 790) = 15 |
| 4. | Площадь земельного участка согласно сведениям Единого государственного реестра недвижимости (Ркад), м² | 1 790,00 |
| 5. | Оценка расхождения Р и Ркад (Р - Ркад), м² | 0 |
| 6. | Предельный минимальный и максимальный размеры земельного участка (Рмин и Рмакс), м² | Рмин = 200<br>Рмакс = 5 000 |
| 7. | Кадастровый или иной государственный учетный номер (инвентарный) здания, сооружения, объекта незавершенного строительства, расположенного на земельном участке | 68:30:0001045:36 |
| 8. | Вид (виды) разрешенного использования | — |
| 8.1. | Дополнительные сведения об использовании земельного участка | — |
| 9. | Сведения о земельных участках (землях общего пользования, территории общего пользования), посредством которых обеспечивается доступ | Земли общего пользования |
| 10. | Иные сведения | На местности границы данного земельных участков существуют более 15 лет, его границы в ходе проведения ККР установлены по фактическому пользованию без захвата земель общего пользования, с учетом привязки к смежным земельным участкам, границы которых ранее были установлены в системе координат МСК-68 |
| **4. Пояснения к сведениям об уточняемом земельном участке с кадастровым номером** | | 68:30:0001045:14 : |
| 1. | — | |

**1. Сведения о характерных точках границ уточняемого земельного участка с кадастровым номером** 68:30:0001045:162 :

Система координат МСК-68, зона 1 Зона № 1

| Обозначение характерных точек границ | Координаты, м | | | | Метод определения координат | Формулы, примененные для расчета средней квадратической погрешности определения координат характерных точек границ (Mt), с подставленными в такие формулы значениями и итоговые (вычисленные) значения Mt, м | Описание закрепления точки |
|---|---|---|---|---|---|---|---|
| | содержатся в Едином государственном реестре недвижимости | | определены в результате выполнения комплексных кадастровых работ | | | | |
| | X | Y | X | Y | | | |
| 1 | 2 | 3 | 4 | 5 | 6 | 7 | 8 |
| н32443 У | — | — | 351 371,71 | 1 303 285,96 | Метод спутниковых геодезических измерений (определений) | √(0,08^2 + 0,06^2) = 0,10 | — |
| 32434 | 351 373,72 | 1 303 295,34 | 351 373,72 | 1 303 295,34 | | | |
| 32433 | 351 372,37 | 1 303 295,65 | 351 372,37 | 1 303 295,65 | | | |
| 32432 | 351 374,96 | 1 303 306,81 | 351 374,96 | 1 303 306,81 | | | |
| 32431 | 351 376,04 | 1 303 306,57 | 351 376,04 | 1 303 306,57 | | | |
| 32442 | 351 376,33 | 1 303 307,89 | — | — | | 0,10 | |
| 32441 | 351 383,51 | 1 303 340,22 | — | — | | | |
| 32440 | 351 384,31 | 1 303 343,87 | — | — | | | |
| 32447 | 351 387,74 | 1 303 359,39 | — | — | | | |
| 32448 | 351 376,52 | 1 303 363,68 | — | — | | | |
| 32449 | 351 362,84 | 1 303 320,14 | — | — | | | |
| 32450 | 351 359,06 | 1 303 304,39 | — | — | | | |

| 1 | 2 | 3 | 4 | 5 | 6 | 7 | 8 |
|---|---|---|---|---|---|---|---|
| 32451 | 351 352,09 | 1 303 304,98 | — | — | Метод спутниковых геодезических измерений (определений) | 0,10 | — |
| 32452 | 351 349,21 | 1 303 293,23 | — | — | | | |
| 32435 | 351 371,91 | 1 303 286,39 | — | — | | | |
| н32430 У | — | — | 351 380,22 | 1 303 325,16 | | √(0,08^2 + 0,06^2) = 0,10 | |
| н32429 У | — | — | 351 383,87 | 1 303 341,85 | | | |
| н32453 У | — | — | 351 368,92 | 1 303 346,46 | | | |
| н32454 У | — | — | 351 365,30 | 1 303 328,13 | | | |
| н32455 У | — | — | 351 359,56 | 1 303 308,13 | | | |
| н32456 У | — | — | 351 352,70 | 1 303 309,90 | | | |
| н32457 У | — | — | 351 344,07 | 1 303 311,38 | | | |
| н32458 У | — | — | 351 341,28 | 1 303 302,24 | | | |
| н32459 У | — | — | 351 339,51 | 1 303 296,76 | | | |
| н32460 У | — | — | 351 348,29 | 1 303 292,55 | | | |
| н32461 У | — | — | 351 356,66 | 1 303 289,93 | | | |
| н32443 У | — | — | 351 371,71 | 1 303 285,96 | | | |

**2. Сведения о частях границ уточняемого земельного участка с кадастровым номером** 68:30:0001045:162 :

| Обозначение части границ | | Горизонтальное проложение (S), м | Описание прохождения части границ | Сведения о согласовании местоположения границ (согласовано/спорное) |
|---|---|---|---|---|
| от т. | до т. | | | |
| 1 | 2 | 3 | 4 | 5 |
| н32443У | 32434 | 9,59 | — | согласовано |

| 1 | 2 | 3 | 4 | 5 |
|---|---|---|---|---|
| 32434 | 32433 | 1,39 | — | согласовано |
| 32433 | 32432 | 11,46 | | |
| 32432 | 32431 | 1,11 | | |
| 32431 | н32430У | 19,05 | | |
| н32430У | н32429У | 17,08 | | |
| н32429У | н32453У | 15,64 | | |
| н32453У | н32454У | 18,68 | | |
| н32454У | н32455У | 20,81 | | |
| н32455У | н32456У | 7,08 | | |
| н32456У | н32457У | 8,76 | | |
| н32457У | н32458У | 9,56 | | |
| н32458У | н32459У | 5,76 | | |
| н32459У | н32460У | 9,74 | | |
| н32460У | н32461У | 8,77 | | |
| н32461У | н32443У | 15,56 | | |

**3. Сведения о характеристиках уточняемого земельного участка с кадастровым номером** 68:30:0001045:162 :

| № п/п | Наименование характеристики | Значение характеристики |
|---|---|---|
| 1 | 2 | 3 |
| 1. | Адрес земельного участка | — |
| 1.1. | Сведения о местоположении земельного участка (при отсутствии адреса) в структурированном в соответствии с федеральной информационной адресной системой виде | — |
| 1.2. | Дополнительные сведения о местоположении земельного участка | — |
| 2. | Площадь земельного участка ± величина погрешности определения (вычисления) площади (Р ± ΔР), м² | 1 186 ± 12,00 |
| 3. | Формула, примененная для вычисления предельной погрешности определения площади земельного участка, с подставленными значениями и итоговые (вычисленные) значения | 3,5*0,10*√(1 186) = 12 |
| 4. | Площадь земельного участка согласно сведениям Единого государственного реестра недвижимости (Ркад), м² | 1 186,00 |
| 5. | Оценка расхождения Р и Ркад (Р - Ркад), м² | 0 |

| 1 | 2 | 3 |
|---|---|---|
| 6. | Предельный минимальный и максимальный размеры земельного участка (Рмин и Рмакс), м² | Рмин = 200<br>Рмакс = 5 000 |
| 7. | Кадастровый или иной государственный учетный номер (инвентарный) здания, сооружения, объекта незавершенного строительства, расположенного на земельном участке | 68:30:0001045:165 |
| 8. | Вид (виды) разрешенного использования | — |
| 8.1. | Дополнительные сведения об использовании земельного участка | — |
| 9. | Сведения о земельных участках (землях общего пользования, территории общего пользования), посредством которых обеспечивается доступ | Земли общего пользования |
| 10. | Иные сведения | На местности границы данного земельных участков существуют более 15 лет, его границы в ходе проведения ККР установлены по фактическому пользованию без захвата земель общего пользования, с учетом привязки к смежным земельным участкам, границы которых ранее были установлены в системе координат МСК-68 |

**4. Пояснения к сведениям об уточняемом земельном участке с кадастровым номером** 68:30:0001045:162 :

| 1. | — |
|---|---|

**1. Сведения о характерных точках границ уточняемого земельного участка с кадастровым номером** 68:30:0001045:163 :

Система координат МСК-68, зона 1 Зона № 1

| Обозначение характерных точек границ | Координаты, м | | | | Метод определения координат | Формулы, примененные для расчета средней квадратической погрешности определения координат характерных точек границ (Mt), с подставленными в такие формулы значениями и итоговые (вычисленные) значения Mt, м | Описание закрепления точки |
|---|---|---|---|---|---|---|---|
| | содержатся в Едином государственном реестре недвижимости | | определены в результате выполнения комплексных кадастровых работ | | | | |
| | X | Y | X | Y | | | |
| 1 | 2 | 3 | 4 | 5 | 6 | 7 | 8 |
| н32424<br>У | — | — | 351 391,33 | 1 303 280,47 | Метод спутниковых геодезических измерений (определений) | √(0,08^2 + 0,06^2) = 0,10 | — |
| н32425<br>У | — | — | 351 396,89 | 1 303 297,79 | | | |
| н32426<br>У | — | — | 351 398,40 | 1 303 307,45 | | | |

| 1 | 2 | 3 | 4 | 5 | 6 | 7 | 8 |
|---|---|---|---|---|---|---|---|
| н32427 У | — | — | 351 400,53 | 1 303 320,89 | Метод спутниковых геодезических измерений (определений) | √(0,08^2 + 0,06^2) = 0,10 | — |
| н32428 У | — | — | 351 402,02 | 1 303 336,95 | | | |
| н32429 У | — | — | 351 383,87 | 1 303 341,85 | | | |
| н32430 У | — | — | 351 380,22 | 1 303 325,16 | | | |
| 32431 | 351 376,04 | 1 303 306,57 | 351 376,04 | 1 303 306,57 | | | |
| 32432 | 351 374,96 | 1 303 306,81 | 351 374,96 | 1 303 306,81 | | | |
| 32433 | 351 372,37 | 1 303 295,65 | 351 372,37 | 1 303 295,65 | | | |
| 32434 | 351 373,72 | 1 303 295,34 | 351 373,72 | 1 303 295,34 | | | |
| 32435 | 351 371,91 | 1 303 286,39 | — | — | | 0,10 | |
| 32436 | 351 391,23 | 1 303 280,57 | — | — | | | |
| 32437 | 351 397,43 | 1 303 305,16 | — | — | | | |
| 32438 | 351 399,20 | 1 303 318,56 | — | — | | | |
| 32439 | 351 402,27 | 1 303 339,99 | — | — | | | |
| 32440 | 351 384,31 | 1 303 343,87 | — | — | | | |
| 32441 | 351 383,51 | 1 303 340,22 | — | — | | | |
| 32442 | 351 376,33 | 1 303 307,89 | — | — | | | |
| н32443 У | — | — | 351 371,71 | 1 303 285,96 | | √(0,08^2 + 0,06^2) = 0,10 | |

| 1 | 2 | 3 | 4 | 5 | 6 | 7 | 8 |
|---|---|---|---|---|---|---|---|
| н32424 У | — | — | 351 391,33 | 1 303 280,47 | Метод спутниковых геодезических измерений (определений) | √(0,08^2 + 0,06^2) = 0,10 | — |

**2. Сведения о частях границ уточняемого земельного участка с кадастровым номером** 68:30:0001045:163 :

| Обозначение части границ | | Горизонтальное проложение (S), м | Описание прохождения части границ | Сведения о согласовании местоположения границ (согласовано/спорное) |
|---|---|---|---|---|
| от т. | до т. | | | |
| 1 | 2 | 3 | 4 | 5 |
| н32424У | н32425У | 18,19 | — | согласовано |
| н32425У | н32426У | 9,78 | | |
| н32426У | н32427У | 13,61 | | |
| н32427У | н32428У | 16,13 | | |
| н32428У | н32429У | 18,80 | | |
| н32429У | н32430У | 17,08 | | |
| н32430У | 32431 | 19,05 | | |
| 32431 | 32432 | 1,11 | | |
| 32432 | 32433 | 11,46 | | |
| 32433 | 32434 | 1,39 | | |
| 32434 | н32443У | 9,59 | | |
| н32443У | н32424У | 20,37 | | |

**3. Сведения о характеристиках уточняемого земельного участка с кадастровым номером** 68:30:0001045:163 :

| № п/п | Наименование характеристики | Значение характеристики |
|---|---|---|
| 1 | 2 | 3 |
| 1. | Адрес земельного участка | — |
| 1.1. | Сведения о местоположении земельного участка (при отсутствии адреса) в структурированном в соответствии с федеральной информационной адресной системой виде | — |
| 1.2. | Дополнительные сведения о местоположении земельного участка | — |
| 2. | Площадь земельного участка ± величина погрешности определения (вычисления) площади (Р ± ΔР), м² | 1 214 ± 12,00 |
| 3. | Формула, примененная для вычисления предельной погрешности определения площади земельного участка, с подставленными значениями и итоговые (вычисленные) значения | 3,5*0,10*√(1 214) = 12 |

| 1 | 2 | 3 |
|---|---|---|
| 4. | Площадь земельного участка согласно сведениям Единого государственного реестра недвижимости (Ркад), м² | 1 214,00 |
| 5. | Оценка расхождения Р и Ркад (Р - Ркад), м² | 0 |
| 6. | Предельный минимальный и максимальный размеры земельного участка (Рмин и Рмакс), м² | Рмин = 200<br>Рмакс = 5 000 |
| 7. | Кадастровый или иной государственный учетный номер (инвентарный) здания, сооружения, объекта незавершенного строительства, расположенного на земельном участке | 68:30:0001044:26 |
| 8. | Вид (виды) разрешенного использования | — |
| 8.1. | Дополнительные сведения об использовании земельного участка | — |
| 9. | Сведения о земельных участках (землях общего пользования, территории общего пользования), посредством которых обеспечивается доступ | Земли общего пользования |
| 10. | Иные сведения | На местности границы данного земельных участков существуют более 15 лет, его границы в ходе проведения ККР установлены по фактическому пользованию без захвата земель общего пользования, с учетом привязки к смежным земельным участкам, границы которых ранее были установлены в системе координат МСК-68 |
| **4. Пояснения к сведениям об уточняемом земельном участке с кадастровым номером** 68:30:0001045:163 : | | |
| 1. | — | |

**Описание местоположения здания, сооружения, объекта незавершенного строительства на земельном участке**

**1. Сведения о характерных точках контура объекта недвижимости с кадастровым номером** 68:30:0001044:25 :

Система координат МСК-68, зона 1 Зона № 1

| Обозначение характерных точек границ | Содержатся в Едином государственном реестре недвижимости | | | Определены в ходе выполнения комплексных кадастровых работ | | | Метод определения координат | Формулы, примененные для расчета средней квадратической погрешности определения координат характерных точек (Mt), м, с подставленными в такие формулы значениями и итоговые (вычисленные) значения Mt, м |
|---|---|---|---|---|---|---|---|---|
| | координаты, м | | Радиус, м | координаты, м | | Радиус, м | | |
| | X | Y | R | X | Y | R | | |
| 1 | 2 | 3 | 4 | 5 | 6 | 7 | 8 | 9 |
| н14304 О | — | — | — | 351 439,04 | 1 303 267,37 | — | Метод спутниковых геодезических измерений (определений) | √(0,08^2 + 0,06^2) = 0,10 |
| н14305 О | — | — | — | 351 442,03 | 1 303 276,12 | — | | |
| н14306 О | — | — | — | 351 436,22 | 1 303 278,10 | — | | |
| н14307 О | — | — | — | 351 433,23 | 1 303 269,36 | — | | |
| н14304 О | — | — | — | 351 439,04 | 1 303 267,37 | — | | |

**2. Сведения о характеристиках объекта недвижимости с кадастровым номером** 68:30:0001044:25 :

| № п/п | Наименование характеристики | Значение характеристики |
|---|---|---|
| 1 | 2 | 3 |
| 1. | Вид объекта недвижимости | Здание |
| 2. | Ранее присвоенный государственный учетный номер (инвентарный) здания, сооружения, объекта незавершенного строительства | — |
| 3. | Кадастровый номер земельного участка (земельных участков), в границах которого (которых) расположены здание, сооружение, объект незавершенного строительства | 68:30:0001045:11 |
| 4. | Уникальный учетный номер кадастрового квартала, в границах которого расположены здание, сооружение, объект незавершенного строительства | 68:30:0001045 |

| 1 | 2 | 3 |
|---|---|---|
| 5. | Адрес здания, сооружения, объекта незавершенного строительства | — |
| 5.1. | Сведения о местоположении здания, сооружения, объекта незавершенного строительства (при отсутствии адреса) в структурированном в соответствии с федеральной информационной адресной системой виде | — |
| 5.2. | Дополнительные сведения о местоположении | — |
| 6. | Иные сведения | — |

**3. Пояснения к сведениям об объекте недвижимости с кадастровым номером** 68:30:0001044:25 :

| 1. | — |
|---|---|

**1. Сведения о характерных точках контура объекта недвижимости с кадастровым номером** 68:30:0001044:26 :

Система координат МСК-68, зона 1 Зона № 1

| Обозначение характерных точек границ | Содержатся в Едином государственном реестре недвижимости | | | Определены в ходе выполнения комплексных кадастровых работ | | | Метод определения координат | Формулы, примененные для расчета средней квадратической погрешности определения координат характерных точек (Mt), м, с подставленными в такие формулы значениями и итоговые (вычисленные) значения Mt, м |
|---|---|---|---|---|---|---|---|---|
| | координаты, м | | Радиус, м | координаты, м | | Радиус, м | | |
| | X | Y | R | X | Y | R | | |
| 1 | 2 | 3 | 4 | 5 | 6 | 7 | 8 | 9 |
| н14308 О | — | — | — | 351 390,44 | 1 303 282,00 | — | Метод спутниковых геодезических измерений (определений) | √(0,08^2 + 0,06^2) = 0,10 |
| н14309 О | — | — | — | 351 393,13 | 1 303 290,81 | — | | |
| н14310 О | — | — | — | 351 392,74 | 1 303 290,93 | — | | |
| н14311 О | — | — | — | 351 393,53 | 1 303 293,51 | — | | |
| н14312 О | — | — | — | 351 388,28 | 1 303 295,12 | — | | |
| н14313 О | — | — | — | 351 387,28 | 1 303 291,85 | — | | |
| н14314 О | — | — | — | 351 386,86 | 1 303 291,98 | — | | |

| 1 | 2 | 3 | 4 | 5 | 6 | 7 | 8 | 9 |
|---|---|---|---|---|---|---|---|---|
| н14315 О | — | — | — | 351 384,38 | 1 303 283,85 | — | Метод спутниковых геодезических измерений (определений) | √(0,08^2 + 0,06^2) = 0,10 |
| н14308 О | — | — | — | 351 390,44 | 1 303 282,00 | — | | |

**2. Сведения о характеристиках объекта недвижимости с кадастровым номером** 68:30:0001044:26 :

| № п/п | Наименование характеристики | Значение характеристики |
|---|---|---|
| 1 | 2 | 3 |
| 1. | Вид объекта недвижимости | Здание |
| 2. | Ранее присвоенный государственный учетный номер (инвентарный) здания, сооружения, объекта незавершенного строительства | — |
| 3. | Кадастровый номер земельного участка (земельных участков), в границах которого (которых) расположены здание, сооружение, объект незавершенного строительства | 68:30:0001045:163 |
| 4. | Уникальный учетный номер кадастрового квартала, в границах которого расположены здание, сооружение, объект незавершенного строительства | 68:30:0001045 |
| 5. | Адрес здания, сооружения, объекта незавершенного строительства | — |
| 5.1. | Сведения о местоположении здания, сооружения, объекта незавершенного строительства (при отсутствии адреса) в структурированном в соответствии с федеральной информационной адресной системой виде | — |
| 5.2. | Дополнительные сведения о местоположении | — |
| 6. | Иные сведения | — |

**3. Пояснения к сведениям об объекте недвижимости с кадастровым номером** 68:30:0001044:26 :

| | |
|---|---|
| 1. | — |

**1. Сведения о характерных точках контура объекта недвижимости с кадастровым номером** 68:30:0001044:27 :

Система координат МСК-68, зона 1 Зона № 1

| Обозначение характерных точек границ | Содержатся в Едином государственном реестре недвижимости | | | Определены в ходе выполнения комплексных кадастровых работ | | | Метод определения координат | Формулы, примененные для расчета средней квадратической погрешности определения координат характерных точек (Mt), м, с подставленными в такие формулы значениями и итоговые (вычисленные) значения Mt, м |
|---|---|---|---|---|---|---|---|---|
| | координаты, м | | Радиус, м | координаты, м | | Радиус, м | | |
| | X | Y | R | X | Y | R | | |
| 1 | 2 | 3 | 4 | 5 | 6 | 7 | 8 | 9 |
| н14316 О | — | — | — | 351 322,57 | 1 303 306,04 | — | Метод спутниковых геодезических измерений (определений) | √(0,08^2 + 0,06^2) = 0,10 |
| н14317 О | — | — | — | 351 325,98 | 1 303 318,14 | — | | |
| н14318 О | — | — | — | 351 321,21 | 1 303 319,48 | — | | |
| н14319 О | — | — | — | 351 317,79 | 1 303 307,39 | — | | |
| н14316 О | — | — | — | 351 322,57 | 1 303 306,04 | — | | |

**2. Сведения о характеристиках объекта недвижимости с кадастровым номером** 68:30:0001044:27 :

| № п/п | Наименование характеристики | Значение характеристики |
|---|---|---|
| 1 | 2 | 3 |
| 1. | Вид объекта недвижимости | Здание |
| 2. | Ранее присвоенный государственный учетный номер (инвентарный) здания, сооружения, объекта незавершенного строительства | — |
| 3. | Кадастровый номер земельного участка (земельных участков), в границах которого (которых) расположены здание, сооружение, объект незавершенного строительства | 68:30:0001045:2 |
| 4. | Уникальный учетный номер кадастрового квартала, в границах которого расположены здание, сооружение, объект незавершенного строительства | 68:30:0001045 |

| 1 | 2 | 3 |
|---|---|---|
| 5. | Адрес здания, сооружения, объекта незавершенного строительства | — |
| 5.1. | Сведения о местоположении здания, сооружения, объекта незавершенного строительства (при отсутствии адреса) в структурированном в соответствии с федеральной информационной адресной системой виде | — |
| 5.2. | Дополнительные сведения о местоположении | — |
| 6. | Иные сведения | — |

**3. Пояснения к сведениям об объекте недвижимости с кадастровым номером** 68:30:0001044:27 :

| 1. | — |
|---|---|

**1. Сведения о характерных точках контура объекта недвижимости с кадастровым номером** 68:30:0001044:79 :

Система координат МСК-68, зона 1 Зона № 1

| Обозначение характерных точек границ | Содержатся в Едином государственном реестре недвижимости | | | Определены в ходе выполнения комплексных кадастровых работ | | | Метод определения координат | Формулы, примененные для расчета средней квадратической погрешности определения координат характерных точек (Mt), м, с подставленными в такие формулы значениями и итоговые (вычисленные) значения Mt, м |
|---|---|---|---|---|---|---|---|---|
| | координаты, м | | Радиус, м | координаты, м | | Радиус, м | | |
| | X | Y | R | X | Y | R | | |
| 1 | 2 | 3 | 4 | 5 | 6 | 7 | 8 | 9 |
| н14579 О | — | — | — | 351 540,44 | 1 303 229,30 | — | Метод спутниковых геодезических измерений (определений) | √(0,08^2 + 0,06^2) = 0,10 |
| н14580 О | — | — | — | 351 541,80 | 1 303 234,37 | — | | |
| н14581 О | — | — | — | 351 537,98 | 1 303 235,39 | — | | |
| н14582 О | — | — | — | 351 536,61 | 1 303 230,32 | — | | |
| н14579 О | — | — | — | 351 540,44 | 1 303 229,30 | — | | |

**2. Сведения о характеристиках объекта недвижимости с кадастровым номером** 68:30:0001044:79 :

| № п/п | Наименование характеристики | Значение характеристики |
|---|---|---|
| 1 | 2 | 3 |
| 1. | Вид объекта недвижимости | Здание |

| 1 | 2 | 3 |
|---|---|---|
| 2. | Ранее присвоенный государственный учетный номер (инвентарный) здания, сооружения, объекта незавершенного строительства | — |
| 3. | Кадастровый номер земельного участка (земельных участков), в границах которого (которых) расположены здание, сооружение, объект незавершенного строительства | 68:30:0001045:8 |
| 4. | Уникальный учетный номер кадастрового квартала, в границах которого расположены здание, сооружение, объект незавершенного строительства | 68:30:0001045 |
| 5. | Адрес здания, сооружения, объекта незавершенного строительства | — |
| 5.1. | Сведения о местоположении здания, сооружения, объекта незавершенного строительства (при отсутствии адреса) в структурированном в соответствии с федеральной информационной адресной системой виде | — |
| 5.2. | Дополнительные сведения о местоположении | — |
| 6. | Иные сведения | — |

**3. Пояснения к сведениям об объекте недвижимости с кадастровым номером** 68:30:0001044:79 :

| 1. | — |
|---|---|

**1. Сведения о характерных точках контура объекта недвижимости с кадастровым номером** 68:30:0001045:25 :

Система координат МСК-68, зона 1 Зона № 1

| Обозначение характерных точек границ | Содержатся в Едином государственном реестре недвижимости | | | Определены в ходе выполнения комплексных кадастровых работ | | | Метод определения координат | Формулы, примененные для расчета средней квадратической погрешности определения координат характерных точек (Mt), м, с подставленными в такие формулы значениями и итоговые (вычисленные) значения Mt, м |
|---|---|---|---|---|---|---|---|---|
| | координаты, м | | Радиус, м | координаты, м | | Радиус, м | | |
| | X | Y | R | X | Y | R | | |
| 1 | 2 | 3 | 4 | 5 | 6 | 7 | 8 | 9 |
| н15367 О | — | — | — | 351 219,86 | 1 303 231,41 | — | Метод спутниковых геодезических измерений (определений) | √(0,08^2 + 0,06^2) = 0,10 |
| н15368 О | — | — | — | 351 220,37 | 1 303 246,28 | — | | |
| н15369 О | — | — | — | 351 210,35 | 1 303 246,62 | — | | |

| 1 | 2 | 3 | 4 | 5 | 6 | 7 | 8 | 9 |
|---|---|---|---|---|---|---|---|---|
| н15370 О | — | — | — | 351 210,13 | 1 303 240,27 | — | Метод спутниковых геодезических измерений (определений) | √(0,08^2 + 0,06^2) = 0,10 |
| н15371 О | — | — | — | 351 213,97 | 1 303 240,14 | — | | |
| н15372 О | — | — | — | 351 213,68 | 1 303 231,63 | — | | |
| н15367 О | — | — | — | 351 219,86 | 1 303 231,41 | — | | |

**2. Сведения о характеристиках объекта недвижимости с кадастровым номером** 68:30:0001045:25 :

| № п/п | Наименование характеристики | Значение характеристики |
|---|---|---|
| 1 | 2 | 3 |
| 1. | Вид объекта недвижимости | Здание |
| 2. | Ранее присвоенный государственный учетный номер (инвентарный) здания, сооружения, объекта незавершенного строительства | — |
| 3. | Кадастровый номер земельного участка (земельных участков), в границах которого (которых) расположены здание, сооружение, объект незавершенного строительства | 68:30:0001045:17 |
| 4. | Уникальный учетный номер кадастрового квартала, в границах которого расположены здание, сооружение, объект незавершенного строительства | 68:30:0001045 |
| 5. | Адрес здания, сооружения, объекта незавершенного строительства | — |
| 5.1. | Сведения о местоположении здания, сооружения, объекта незавершенного строительства (при отсутствии адреса) в структурированном в соответствии с федеральной информационной адресной системой виде | — |
| 5.2. | Дополнительные сведения о местоположении | — |
| 6. | Иные сведения | — |

**3. Пояснения к сведениям об объекте недвижимости с кадастровым номером** 68:30:0001045:25 :

| | |
|---|---|
| 1. | — |

**1. Сведения о характерных точках контура объекта недвижимости с кадастровым номером** 68:30:0001045:28 :

Система координат МСК-68, зона 1 Зона № 1

| Обозначение характерных точек границ | Содержатся в Едином государственном реестре недвижимости | | | Определены в ходе выполнения комплексных кадастровых работ | | | Метод определения координат | Формулы, примененные для расчета средней квадратической погрешности определения координат характерных точек (Mt), м, с подставленными в такие формулы значениями и итоговые (вычисленные) значения Mt, м |
|---|---|---|---|---|---|---|---|---|
| | координаты, м | | Радиус, м | координаты, м | | Радиус, м | | |
| | X | Y | R | X | Y | R | | |
| 1 | 2 | 3 | 4 | 5 | 6 | 7 | 8 | 9 |
| н15384 О | — | — | — | 351 232,59 | 1 303 264,13 | — | Метод спутниковых геодезических измерений (определений) | √(0,08^2 + 0,06^2) = 0,10 |
| н15385 О | — | — | — | 351 233,01 | 1 303 274,74 | — | | |
| н15386 О | — | — | — | 351 228,24 | 1 303 274,92 | — | | |
| н15387 О | — | — | — | 351 227,83 | 1 303 264,32 | — | | |
| н15384 О | — | — | — | 351 232,59 | 1 303 264,13 | — | | |

**2. Сведения о характеристиках объекта недвижимости с кадастровым номером** 68:30:0001045:28 :

| № п/п | Наименование характеристики | Значение характеристики |
|---|---|---|
| 1 | 2 | 3 |
| 1. | Вид объекта недвижимости | Здание |
| 2. | Ранее присвоенный государственный учетный номер (инвентарный) здания, сооружения, объекта незавершенного строительства | — |
| 3. | Кадастровый номер земельного участка (земельных участков), в границах которого (которых) расположены здание, сооружение, объект незавершенного строительства | 68:30:0001045:18 |
| 4. | Уникальный учетный номер кадастрового квартала, в границах которого расположены здание, сооружение, объект незавершенного строительства | 68:30:0001045 |

| 1 | 2 | 3 |
|---|---|---|
| 5. | Адрес здания, сооружения, объекта незавершенного строительства | — |
| 5.1. | Сведения о местоположении здания, сооружения, объекта незавершенного строительства (при отсутствии адреса) в структурированном в соответствии с федеральной информационной адресной системой виде | — |
| 5.2. | Дополнительные сведения о местоположении | — |
| 6. | Иные сведения | — |

**3. Пояснения к сведениям об объекте недвижимости с кадастровым номером** 68:30:0001045:28 :

| 1. | — |
|---|---|

**1. Сведения о характерных точках контура объекта недвижимости с кадастровым номером** 68:30:0001045:30 :

Система координат МСК-68, зона 1 Зона № 1

| Обозначение характерных точек границ | Содержатся в Едином государственном реестре недвижимости | | | Определены в ходе выполнения комплексных кадастровых работ | | | Метод определения координат | Формулы, примененные для расчета средней квадратической погрешности определения координат характерных точек (Mt), м, с подставленными в такие формулы значениями и итоговые (вычисленные) значения Mt, м |
|---|---|---|---|---|---|---|---|---|
| | координаты, м | | Радиус, м | координаты, м | | Радиус, м | | |
| | X | Y | R | X | Y | R | | |
| 1 | 2 | 3 | 4 | 5 | 6 | 7 | 8 | 9 |
| н15388 О | — | — | — | 351 203,45 | 1 303 317,90 | — | Метод спутниковых геодезических измерений (определений) | √(0,08^2 + 0,06^2) = 0,10 |
| н15389 О | — | — | — | 351 204,63 | 1 303 329,29 | — | | |
| н15390 О | — | — | — | 351 202,65 | 1 303 329,50 | — | | |
| н15391 О | — | — | — | 351 202,72 | 1 303 330,16 | — | | |
| н15392 О | — | — | — | 351 197,13 | 1 303 330,52 | — | | |
| н15393 О | — | — | — | 351 196,25 | 1 303 320,86 | — | | |
| н15394 О | — | — | — | 351 194,42 | 1 303 321,03 | — | | |

| 1 | 2 | 3 | 4 | 5 | 6 | 7 | 8 | 9 |
|---|---|---|---|---|---|---|---|---|
| н15395 О | — | — | — | 351 194,21 | 1 303 318,73 | — | Метод спутниковых геодезических измерений (определений) | √(0,08^2 + 0,06^2) = 0,10 |
| н15388 О | — | — | — | 351 203,45 | 1 303 317,90 | — | | |

**2. Сведения о характеристиках объекта недвижимости с кадастровым номером** 68:30:0001045:30 :

| № п/п | Наименование характеристики | Значение характеристики |
|---|---|---|
| 1 | 2 | 3 |
| 1. | Вид объекта недвижимости | Здание |
| 2. | Ранее присвоенный государственный учетный номер (инвентарный) здания, сооружения, объекта незавершенного строительства | — |
| 3. | Кадастровый номер земельного участка (земельных участков), в границах которого (которых) расположены здание, сооружение, объект незавершенного строительства | 68:30:0001045:4 |
| 4. | Уникальный учетный номер кадастрового квартала, в границах которого расположены здание, сооружение, объект незавершенного строительства | 68:30:0001045 |
| 5. | Адрес здания, сооружения, объекта незавершенного строительства | — |
| 5.1. | Сведения о местоположении здания, сооружения, объекта незавершенного строительства (при отсутствии адреса) в структурированном в соответствии с федеральной информационной адресной системой виде | — |
| 5.2. | Дополнительные сведения о местоположении | — |
| 6. | Иные сведения | — |

**3. Пояснения к сведениям об объекте недвижимости с кадастровым номером** 68:30:0001045:30 :

| | |
|---|---|
| 1. | — |

**1. Сведения о характерных точках контура объекта недвижимости с кадастровым номером** 68:30:0001045:35 :

Система координат МСК-68, зона 1 Зона № 1

| Обозначение характерных точек границ | Содержатся в Едином государственном реестре недвижимости | | | Определены в ходе выполнения комплексных кадастровых работ | | | Метод определения координат | Формулы, примененные для расчета средней квадратической погрешности определения координат характерных точек (Mt), м, с подставленными в такие формулы значениями и итоговые (вычисленные) значения Mt, м |
|---|---|---|---|---|---|---|---|---|
| | координаты, м | | Радиус, м | координаты, м | | Радиус, м | | |
| | X | Y | R | X | Y | R | | |
| 1 | 2 | 3 | 4 | 5 | 6 | 7 | 8 | 9 |
| 68:30:0001045:35(1) | | | | | | | | |
| 23622 | — | — | — | 107,11 | 74,69 | — | Метод спутниковых геодезических измерений (определений) | — |
| 23623 | — | — | — | 127,07 | 121,40 | — | | |
| 23624 | — | — | — | 129,54 | 130,33 | — | | |
| 23625 | — | — | — | 135,80 | 155,63 | — | | |
| 23626 | — | — | — | 113,59 | 162,67 | — | | |
| 23627 | — | — | — | 112,33 | 158,54 | — | | |
| 23628 | — | — | — | 110,19 | 144,86 | — | | |
| 23629 | — | — | — | 107,08 | 132,75 | — | | |
| 23630 | — | — | — | 99,02 | 108,21 | — | | |
| 23631 | — | — | — | 97,35 | 102,20 | — | | |
| 23632 | — | — | — | 90,05 | 85,90 | — | | |
| 23633 | — | — | — | 89,46 | 84,59 | — | | |

| 1 | 2 | 3 | 4 | 5 | 6 | 7 | 8 | 9 |
|---|---|---|---|---|---|---|---|---|
| 23634 | — | — | — | 94,90 | 81,49 | — | Метод спутниковых геодезических измерений (определений) | — |
| н15396 О | — | — | — | 351 478,66 | 1 303 250,84 | — | | √(0,08^2 + 0,06^2) = 0,10 |
| н15397 О | — | — | — | 351 481,41 | 1 303 259,03 | — | | |
| н15398 О | — | — | — | 351 485,55 | 1 303 271,44 | — | | |
| н15399 О | — | — | — | 351 492,89 | 1 303 299,08 | — | | |
| н15400 О | — | — | — | 351 496,01 | 1 303 333,25 | — | | |
| н15401 О | — | — | — | 351 472,62 | 1 303 334,85 | — | | |
| н15402 О | — | — | — | 351 472,15 | 1 303 320,90 | — | | |
| н15403 О | — | — | — | 351 472,08 | 1 303 320,32 | — | | |
| н15404 О | — | — | — | 351 470,52 | 1 303 307,92 | — | | |
| н15405 О | — | — | — | 351 465,92 | 1 303 282,51 | — | | |
| н15406 О | — | — | — | 351 465,12 | 1 303 276,67 | — | | |
| н15407 О | — | — | — | 351 465,03 | 1 303 276,34 | — | | |
| н15408 О | — | — | — | 351 460,10 | 1 303 259,18 | — | | |
| н15409 О | — | — | — | 351 459,70 | 1 303 257,79 | — | | |
| 23622 | — | — | — | 107,11 | 74,69 | — | | — |
| 68:30:0001045:35(2) | | | | | | | | |
| н15410 О | — | — | — | 351 479,57 | 1 303 255,19 | — | Метод спутниковых геодезических измерений (определений) | √(0,08^2 + 0,06^2) = 0,10 |

| 1 | 2 | 3 | 4 | 5 | 6 | 7 | 8 | 9 |
|---|---|---|---|---|---|---|---|---|
| н15411 О | — | — | — | 351 480,92 | 1 303 259,08 | — | Метод спутниковых геодезических измерений (определений) | √(0,08^2 + 0,06^2) = 0,10 |
| н15412 О | — | — | — | 351 469,24 | 1 303 263,14 | — | | |
| н15413 О | — | — | — | 351 466,81 | 1 303 256,15 | — | | |
| н15414 О | — | — | — | 351 476,75 | 1 303 252,69 | — | | |
| н15415 О | — | — | — | 351 477,83 | 1 303 255,79 | — | | |
| н15410 О | — | — | — | 351 479,57 | 1 303 255,19 | — | | |

**2. Сведения о характеристиках объекта недвижимости с кадастровым номером** 68:30:0001045:35 :

| № п/п | Наименование характеристики | Значение характеристики |
|---|---|---|
| 1 | 2 | 3 |
| 1. | Вид объекта недвижимости | Здание |
| 2. | Ранее присвоенный государственный учетный номер (инвентарный) здания, сооружения, объекта незавершенного строительства | — |
| 3. | Кадастровый номер земельного участка (земельных участков), в границах которого (которых) расположены здание, сооружение, объект незавершенного строительства | 68:30:0001045:7 |
| 4. | Уникальный учетный номер кадастрового квартала, в границах которого расположены здание, сооружение, объект незавершенного строительства | 68:30:0001045 |
| 5. | Адрес здания, сооружения, объекта незавершенного строительства | — |
| 5.1. | Сведения о местоположении здания, сооружения, объекта незавершенного строительства (при отсутствии адреса) в структурированном в соответствии с федеральной информационной адресной системой виде | — |
| 5.2. | Дополнительные сведения о местоположении | — |
| 6. | Иные сведения | — |

**3. Пояснения к сведениям об объекте недвижимости с кадастровым номером** 68:30:0001045:35 :

| | |
|---|---|
| 1. | — |

**1. Сведения о характерных точках контура объекта недвижимости с кадастровым номером** 68:30:0001045:36 :

Система координат МСК-68, зона 1 Зона № 1

| Обозначение характерных точек границ | Содержатся в Едином государственном реестре недвижимости | | | Определены в ходе выполнения комплексных кадастровых работ | | | Метод определения координат | Формулы, примененные для расчета средней квадратической погрешности определения координат характерных точек (Mt), м, с подставленными в такие формулы значениями и итоговые (вычисленные) значения Mt, м |
|---|---|---|---|---|---|---|---|---|
| | координаты, м | | Радиус, м | координаты, м | | Радиус, м | | |
| | X | Y | R | X | Y | R | | |
| 1 | 2 | 3 | 4 | 5 | 6 | 7 | 8 | 9 |
| н15416 О | — | — | — | 351 410,88 | 1 303 298,31 | — | Метод спутниковых геодезических измерений (определений) | √(0,08^2 + 0,06^2) = 0,10 |
| н15417 О | — | — | — | 351 402,72 | 1 303 300,81 | — | | |
| н15418 О | — | — | — | 351 400,09 | 1 303 292,24 | — | | |
| н15419 О | — | — | — | 351 408,25 | 1 303 289,73 | — | | |
| н15416 О | — | — | — | 351 410,88 | 1 303 298,31 | — | | |

**2. Сведения о характеристиках объекта недвижимости с кадастровым номером** 68:30:0001045:36 :

| № п/п | Наименование характеристики | Значение характеристики |
|---|---|---|
| 1 | 2 | 3 |
| 1. | Вид объекта недвижимости | Здание |
| 2. | Ранее присвоенный государственный учетный номер (инвентарный) здания, сооружения, объекта незавершенного строительства | — |
| 3. | Кадастровый номер земельного участка (земельных участков), в границах которого (которых) расположены здание, сооружение, объект незавершенного строительства | 68:30:0001045:14 |
| 4. | Уникальный учетный номер кадастрового квартала, в границах которого расположены здание, сооружение, объект незавершенного строительства | 68:30:0001045 |

| 1 | 2 | 3 |
|---|---|---|
| 5. | Адрес здания, сооружения, объекта незавершенного строительства | — |
| 5.1. | Сведения о местоположении здания, сооружения, объекта незавершенного строительства (при отсутствии адреса) в структурированном в соответствии с федеральной информационной адресной системой виде | — |
| 5.2. | Дополнительные сведения о местоположении | — |
| 6. | Иные сведения | — |

**3. Пояснения к сведениям об объекте недвижимости с кадастровым номером** 68:30:0001045:36 :

| 1. | — |
|---|---|

**1. Сведения о характерных точках контура объекта недвижимости с кадастровым номером** 68:30:0001045:46 :

Система координат МСК-68, зона 1 Зона № 1

| Обозначение характерных точек границ | Содержатся в Едином государственном реестре недвижимости | | | Определены в ходе выполнения комплексных кадастровых работ | | | Метод определения координат | Формулы, примененные для расчета средней квадратической погрешности определения координат характерных точек (Mt), м, с подставленными в такие формулы значениями и итоговые (вычисленные) значения Mt, м |
|---|---|---|---|---|---|---|---|---|
| | координаты, м | | Радиус, м | координаты, м | | Радиус, м | | |
| | X | Y | R | X | Y | R | | |
| 1 | 2 | 3 | 4 | 5 | 6 | 7 | 8 | 9 |
| н15446 О | — | — | — | 351 213,93 | 1 303 345,86 | — | Метод спутниковых геодезических измерений (определений) | √(0,08^2 + 0,06^2) = 0,10 |
| н15447 О | — | — | — | 351 216,02 | 1 303 356,77 | — | | |
| н15448 О | — | — | — | 351 210,41 | 1 303 357,84 | — | | |
| н15449 О | — | — | — | 351 208,32 | 1 303 346,93 | — | | |
| н15446 О | — | — | — | 351 213,93 | 1 303 345,86 | — | | |

**2. Сведения о характеристиках объекта недвижимости с кадастровым номером** 68:30:0001045:46 :

| № п/п | Наименование характеристики | Значение характеристики |
|---|---|---|
| 1 | 2 | 3 |
| 1. | Вид объекта недвижимости | Здание |

| 1 | 2 | 3 |
|---|---|---|
| 2. | Ранее присвоенный государственный учетный номер (инвентарный) здания, сооружения, объекта незавершенного строительства | — |
| 3. | Кадастровый номер земельного участка (земельных участков), в границах которого (которых) расположены здание, сооружение, объект незавершенного строительства | 68:30:0001045:19 |
| 4. | Уникальный учетный номер кадастрового квартала, в границах которого расположены здание, сооружение, объект незавершенного строительства | 68:30:0001045 |
| 5. | Адрес здания, сооружения, объекта незавершенного строительства | — |
| 5.1. | Сведения о местоположении здания, сооружения, объекта незавершенного строительства (при отсутствии адреса) в структурированном в соответствии с федеральной информационной адресной системой виде | — |
| 5.2. | Дополнительные сведения о местоположении | — |
| 6. | Иные сведения | — |

**3. Пояснения к сведениям об объекте недвижимости с кадастровым номером** 68:30:0001045:46 :

| 1. | — |
|---|---|

**1. Сведения о характерных точках контура объекта недвижимости с кадастровым номером** 68:30:0001045:47 :

Система координат МСК-68, зона 1 Зона № 1

| Обозначение характерных точек границ | Содержатся в Едином государственном реестре недвижимости | | | Определены в ходе выполнения комплексных кадастровых работ | | | Метод определения координат | Формулы, примененные для расчета средней квадратической погрешности определения координат характерных точек (Mt), м, с подставленными в такие формулы значениями и итоговые (вычисленные) значения Mt, м |
|---|---|---|---|---|---|---|---|---|
| | координаты, м | | Радиус, м | координаты, м | | Радиус, м | | |
| | X | Y | R | X | Y | R | | |
| 1 | 2 | 3 | 4 | 5 | 6 | 7 | 8 | 9 |
| н15450 О | — | — | — | 351 564,08 | 1 303 216,52 | — | Метод спутниковых геодезических измерений (определений) | √(0,08^2 + 0,06^2) = 0,10 |
| н15451 О | — | — | — | 351 560,90 | 1 303 219,45 | — | | |
| н15452 О | — | — | — | 351 565,84 | 1 303 224,79 | — | | |

| 1 | 2 | 3 | 4 | 5 | 6 | 7 | 8 | 9 |
|---|---|---|---|---|---|---|---|---|
| н15453 О | — | — | — | 351 562,52 | 1 303 227,86 | — | Метод спутниковых геодезических измерений (определений) | √(0,08^2 + 0,06^2) = 0,10 |
| н15454 О | — | — | — | 351 561,01 | 1 303 229,25 | — | | |
| н15455 О | — | — | — | 351 558,85 | 1 303 226,91 | — | | |
| н15456 О | — | — | — | 351 560,31 | 1 303 225,55 | — | | |
| н15457 О | — | — | — | 351 554,67 | 1 303 219,45 | — | | |
| н15458 О | — | — | — | 351 561,21 | 1 303 213,42 | — | | |
| н15450 О | — | — | — | 351 564,08 | 1 303 216,52 | — | | |

**2. Сведения о характеристиках объекта недвижимости с кадастровым номером** 68:30:0001045:47 :

| № п/п | Наименование характеристики | Значение характеристики |
|---|---|---|
| 1 | 2 | 3 |
| 1. | Вид объекта недвижимости | Здание |
| 2. | Ранее присвоенный государственный учетный номер (инвентарный) здания, сооружения, объекта незавершенного строительства | — |
| 3. | Кадастровый номер земельного участка (земельных участков), в границах которого (которых) расположены здание, сооружение, объект незавершенного строительства | 68:30:0001045:20 |
| 4. | Уникальный учетный номер кадастрового квартала, в границах которого расположены здание, сооружение, объект незавершенного строительства | 68:30:0001045 |
| 5. | Адрес здания, сооружения, объекта незавершенного строительства | — |
| 5.1. | Сведения о местоположении здания, сооружения, объекта незавершенного строительства (при отсутствии адреса) в структурированном в соответствии с федеральной информационной адресной системой виде | — |
| 5.2. | Дополнительные сведения о местоположении | — |
| 6. | Иные сведения | — |

**3. Пояснения к сведениям об объекте недвижимости с кадастровым номером** 68:30:0001045:47 :

| | |
|---|---|
| 1. | — |

**1. Сведения о характерных точках контура объекта недвижимости с кадастровым номером** 68:30:0001045:48 :

Система координат МСК-68, зона 1 Зона № 1

| Обозначение характерных точек границ | Содержатся в Едином государственном реестре недвижимости | | | Определены в ходе выполнения комплексных кадастровых работ | | | Метод определения координат | Формулы, примененные для расчета средней квадратической погрешности определения координат характерных точек (Mt), м, с подставленными в такие формулы значениями и итоговые (вычисленные) значения Mt, м |
|---|---|---|---|---|---|---|---|---|
| | координаты, м | | Радиус, м | координаты, м | | Радиус, м | | |
| | X | Y | R | X | Y | R | | |
| 1 | 2 | 3 | 4 | 5 | 6 | 7 | 8 | 9 |
| н15459 О | — | — | — | 351 459,97 | 1 303 259,33 | — | Метод спутниковых геодезических измерений (определений) | √(0,08^2 + 0,06^2) = 0,10 |
| н15460 О | — | — | — | 351 463,05 | 1 303 270,09 | — | | |
| н15461 О | — | — | — | 351 457,29 | 1 303 271,74 | — | | |
| н15462 О | — | — | — | 351 454,21 | 1 303 260,98 | — | | |
| н15459 О | — | — | — | 351 459,97 | 1 303 259,33 | — | | |

**2. Сведения о характеристиках объекта недвижимости с кадастровым номером** 68:30:0001045:48 :

| № п/п | Наименование характеристики | Значение характеристики |
|---|---|---|
| 1 | 2 | 3 |
| 1. | Вид объекта недвижимости | Здание |
| 2. | Ранее присвоенный государственный учетный номер (инвентарный) здания, сооружения, объекта незавершенного строительства | — |
| 3. | Кадастровый номер земельного участка (земельных участков), в границах которого (которых) расположены здание, сооружение, объект незавершенного строительства | 68:30:0001045:9 |
| 4. | Уникальный учетный номер кадастрового квартала, в границах которого расположены здание, сооружение, объект незавершенного строительства | 68:30:0001045 |

| 1 | 2 | 3 |
|---|---|---|
| 5. | Адрес здания, сооружения, объекта незавершенного строительства | — |
| 5.1. | Сведения о местоположении здания, сооружения, объекта незавершенного строительства (при отсутствии адреса) в структурированном в соответствии с федеральной информационной адресной системой виде | — |
| 5.2. | Дополнительные сведения о местоположении | — |
| 6. | Иные сведения | — |

**3. Пояснения к сведениям об объекте недвижимости с кадастровым номером** 68:30:0001045:48 :

| 1. | — |
|---|---|

**1. Сведения о характерных точках контура объекта недвижимости с кадастровым номером** 68:30:0001045:49 :

Система координат МСК-68, зона 1 Зона № 1

| Обозначение характерных точек границ | Содержатся в Едином государственном реестре недвижимости | | | Определены в ходе выполнения комплексных кадастровых работ | | | Метод определения координат | Формулы, примененные для расчета средней квадратической погрешности определения координат характерных точек (Mt), м, с подставленными в такие формулы значениями и итоговые (вычисленные) значения Mt, м |
|---|---|---|---|---|---|---|---|---|
| | координаты, м | | Радиус, м | координаты, м | | Радиус, м | | |
| | X | Y | R | X | Y | R | | |
| 1 | 2 | 3 | 4 | 5 | 6 | 7 | 8 | 9 |
| н15463 О | — | — | — | 351 427,00 | 1 303 271,11 | — | Метод спутниковых геодезических измерений (определений) | √(0,08^2 + 0,06^2) = 0,10 |
| н15464 О | — | — | — | 351 429,86 | 1 303 278,23 | — | | |
| н15465 О | — | — | — | 351 425,84 | 1 303 279,84 | — | | |
| н15466 О | — | — | — | 351 424,01 | 1 303 280,58 | — | | |
| н15467 О | — | — | — | 351 422,55 | 1 303 276,92 | — | | |
| н15468 О | — | — | — | 351 424,13 | 1 303 276,28 | — | | |
| н15469 О | — | — | — | 351 422,74 | 1 303 272,82 | — | | |

| 1 | 2 | 3 | 4 | 5 | 6 | 7 | 8 | 9 |
|---|---|---|---|---|---|---|---|---|
| н15463 О | — | — | — | 351 427,00 | 1 303 271,11 | — | Метод спутниковых геодезических измерений (определений) | √(0,08^2 + 0,06^2) = 0,10 |

**2. Сведения о характеристиках объекта недвижимости с кадастровым номером** 68:30:0001045:49 :

| № п/п | Наименование характеристики | Значение характеристики |
|---|---|---|
| 1 | 2 | 3 |
| 1. | Вид объекта недвижимости | Здание |
| 2. | Ранее присвоенный государственный учетный номер (инвентарный) здания, сооружения, объекта незавершенного строительства | — |
| 3. | Кадастровый номер земельного участка (земельных участков), в границах которого (которых) расположены здание, сооружение, объект незавершенного строительства | 68:30:0001045:13 |
| 4. | Уникальный учетный номер кадастрового квартала, в границах которого расположены здание, сооружение, объект незавершенного строительства | 68:30:0001045 |
| 5. | Адрес здания, сооружения, объекта незавершенного строительства | — |
| 5.1. | Сведения о местоположении здания, сооружения, объекта незавершенного строительства (при отсутствии адреса) в структурированном в соответствии с федеральной информационной адресной системой виде | — |
| 5.2. | Дополнительные сведения о местоположении | — |
| 6. | Иные сведения | — |

**3. Пояснения к сведениям об объекте недвижимости с кадастровым номером** 68:30:0001045:49 :

| | |
|---|---|
| 1. | — |

**Сведения о зданиях, сооружениях, объектах незавершенного строительства, необходимые для исправления реестровых ошибок в сведениях об описании их местоположения**

**1. Сведения о характерных точках контура** здания

вид объекта недвижимости (здание, сооружение, объект незавершенного строительства)

с кадастровым номером 68:30:0001045:38 :

Система координат МСК-68, зона 1 Зона № 1

| Обозначение характерных точек границ | Содержатся в Едином государственном реестре недвижимости | | | Определены в ходе выполнения комплексных кадастровых работ | | | Метод определения координат | Формулы, примененные для расчета средней квадратической погрешности определения координат характерных точек (Mt), м, с подставленными в такие формулы значениями и итоговые (вычисленные) значения Mt, м |
|---|---|---|---|---|---|---|---|---|
| | координаты, м | | Радиус, м | координаты, м | | Радиус, м | | |
| | X | Y | R | X | Y | R | | |
| 1 | 2 | 3 | 4 | 5 | 6 | 7 | 8 | 9 |
| 48667 | 351 499,73 | 1 303 245,67 | — | — | — | — | — | — |
| 48668 | 351 502,03 | 1 303 252,75 | — | — | — | — | | |
| 48669 | 351 496,99 | 1 303 254,39 | — | — | — | — | | |
| 48670 | 351 497,33 | 1 303 255,45 | — | — | — | — | | |
| 48671 | 351 494,22 | 1 303 256,47 | — | — | — | — | | |
| 48672 | 351 490,87 | 1 303 246,20 | — | — | — | — | | |
| 48673 | 351 493,84 | 1 303 245,23 | — | — | — | — | | |
| 48674 | 351 494,53 | 1 303 247,36 | — | — | — | — | | |
| н15420 О | — | — | — | 351 491,47 | 1 303 246,13 | — | Метод спутниковых геодезических измерений (определений) | √(0,08^2 + 0,06^2) = 0,10 |
| н15421 О | — | — | — | 351 494,39 | 1 303 245,01 | — | | |
| н15422 О | — | — | — | 351 495,19 | 1 303 247,11 | — | | |
| н15423 О | — | — | — | 351 500,30 | 1 303 245,17 | — | | |
| н15424 О | — | — | — | 351 502,94 | 1 303 252,13 | — | | |
| н15425 О | — | — | — | 351 497,99 | 1 303 254,01 | — | | |

| 1 | 2 | 3 | 4 | 5 | 6 | 7 | 8 | 9 |
|---|---|---|---|---|---|---|---|---|
| н15426 О | — | — | — | 351 498,38 | 1 303 255,05 | — | Метод спутниковых геодезических измерений (определений) | √(0,08^2 + 0,06^2) = 0,10 |
| н15427 О | — | — | — | 351 495,32 | 1 303 256,22 | — | | |
| н15420 О | — | — | — | 351 491,47 | 1 303 246,13 | — | | |

**2. Иные сведения об объекте недвижимости с кадастровым номером** 68:30:0001045:38 :

| 1. | — |
|---|---|

**3. Пояснения к сведениям об объекте недвижимости с кадастровым номером** 68:30:0001045:38 :

| 1. | — |
|---|---|

**1. Сведения о характерных точках контура** здания

вид объекта недвижимости (здание, сооружение, объект незавершенного строительства)

с кадастровым номером 68:30:0001045:161 :

Система координат МСК-68, зона 1 Зона № 1

| Обозначение характерных точек границ | Содержатся в Едином государственном реестре недвижимости | | | Определены в ходе выполнения комплексных кадастровых работ | | | Метод определения координат | Формулы, примененные для расчета средней квадратической погрешности определения координат характерных точек (Mt), м, с подставленными в такие формулы значениями и итоговые (вычисленные) значения Mt, м |
|---|---|---|---|---|---|---|---|---|
| | координаты, м | | Радиус, м | координаты, м | | Радиус, м | | |
| | X | Y | R | X | Y | R | | |
| 1 | 2 | 3 | 4 | 5 | 6 | 7 | 8 | 9 |
| 48659 | 351 733,50 | 1 303 116,28 | — | — | — | — | — | — |
| 48660 | 351 727,56 | 1 303 124,43 | — | — | — | — | | |
| 48661 | 351 719,48 | 1 303 118,54 | — | — | — | — | | |
| 48662 | 351 725,42 | 1 303 110,39 | — | — | — | — | | |
| н15359 О | — | — | — | 351 726,87 | 1 303 110,23 | — | Метод спутниковых геодезических измерений (определений) | √(0,08^2 + 0,06^2) = 0,10 |
| н15360 О | — | — | — | 351 734,74 | 1 303 116,39 | — | | |
| н15361 О | — | — | — | 351 728,53 | 1 303 124,34 | — | | |
| н15362 О | — | — | — | 351 720,66 | 1 303 118,17 | — | | |

| 1 | 2 | 3 | 4 | 5 | 6 | 7 | 8 | 9 |
|---|---|---|---|---|---|---|---|---|
| н15359 О | — | — | — | 351 726,87 | 1 303 110,23 | — | Метод спутниковых геодезических измерений (определений) | √(0,08^2 + 0,06^2) = 0,10 |
| **2. Иные сведения об объекте недвижимости с кадастровым номером** | | | | | | | 68:30:0001045:161 : | |
| 1. | — | | | | | | | |
| **3. Пояснения к сведениям об объекте недвижимости с кадастровым номером** | | | | | | | 68:30:0001045:161 : | |
| 1. | — | | | | | | | |

**1. Сведения о характерных точках контура** здания

вид объекта недвижимости (здание, сооружение, объект незавершенного строительства)

с кадастровым номером 68:30:0001045:165 :

Система координат МСК-68, зона 1 Зона № 1

| Обозначение характерных точек границ | Содержатся в Едином государственном реестре недвижимости | | | Определены в ходе выполнения комплексных кадастровых работ | | | Метод определения координат | Формулы, примененные для расчета средней квадратической погрешности определения координат характерных точек (Mt), м, с подставленными в такие формулы значениями и итоговые (вычисленные) значения Mt, м |
|---|---|---|---|---|---|---|---|---|
| | координаты, м | | Радиус, м | координаты, м | | Радиус, м | | |
| | X | Y | R | X | Y | R | | |
| 1 | 2 | 3 | 4 | 5 | 6 | 7 | 8 | 9 |
| 48663 | 351 365,40 | 1 303 301,06 | — | — | — | — | — | — |
| 48664 | 351 360,41 | 1 303 302,44 | — | — | — | — | | |
| 48665 | 351 357,73 | 1 303 292,72 | — | — | — | — | | |
| 48666 | 351 362,72 | 1 303 291,35 | — | — | — | — | | |
| н15363 О | — | — | — | 351 361,71 | 1 303 291,03 | — | Метод спутниковых геодезических измерений (определений) | √(0,08^2 + 0,06^2) = 0,10 |
| н15364 О | — | — | — | 351 364,39 | 1 303 300,74 | — | | |
| н15365 О | — | — | — | 351 359,40 | 1 303 302,12 | — | | |
| н15366 О | — | — | — | 351 356,72 | 1 303 292,40 | — | | |
| н15363 О | — | — | — | 351 361,71 | 1 303 291,03 | — | | |
| **2. Иные сведения об объекте недвижимости с кадастровым номером** | | | | | | | 68:30:0001045:165 : | |
| 1. | — | | | | | | | |

| **3. Пояснения к сведениям об объекте недвижимости с кадастровым номером** 68:30:0001045:165 : | |
|---|---|
| 1. | — |

**Схема границ земельных участков**

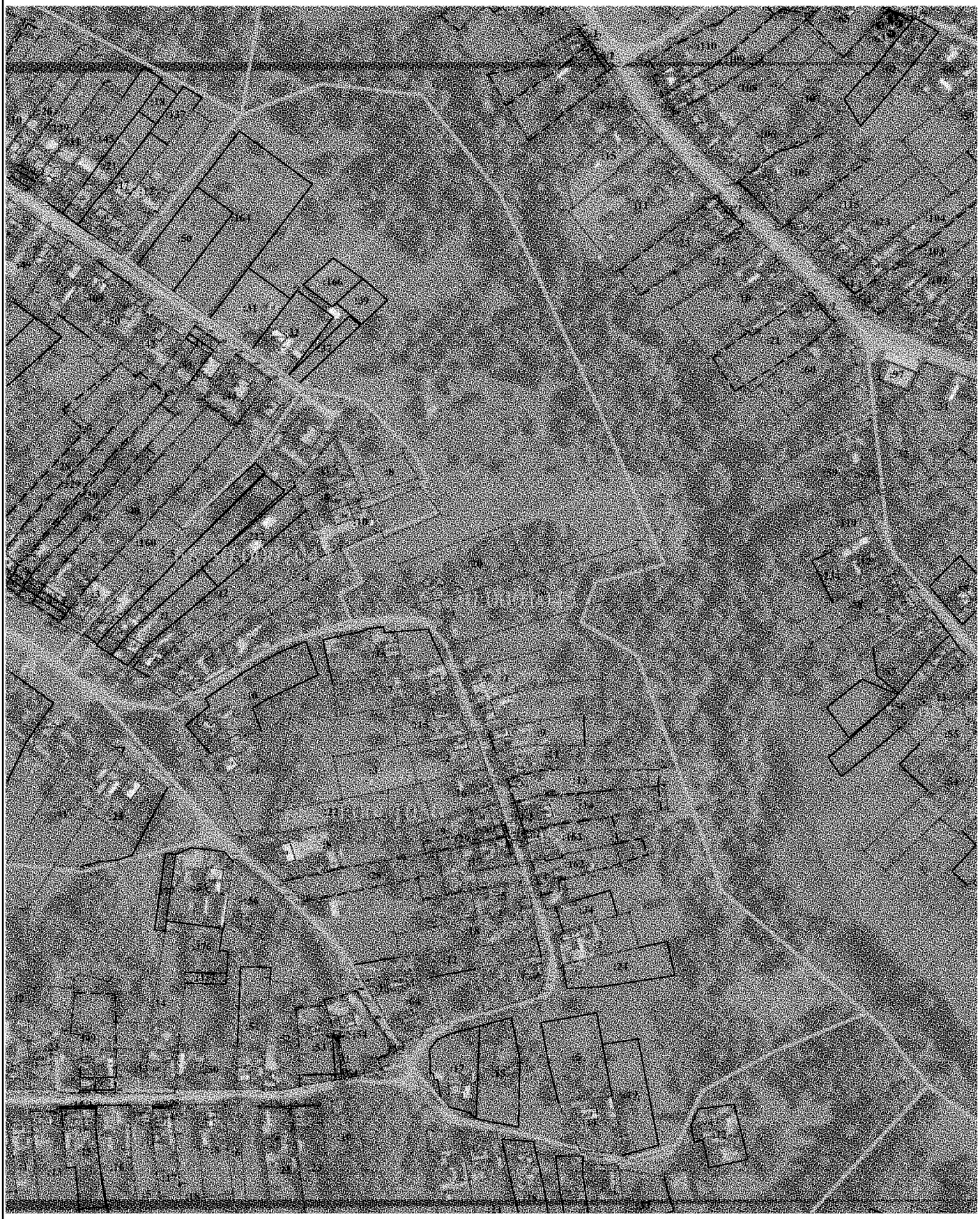

**Масштаб 1:3 500**

ПРИЛОЖЕНИЕ № 3
УТВЕРЖДЕНА
приказом министерства
имущественных отношений и
государственного заказа
Тамбовской области
от 18.09.2025 № 708

Карта-план территории
кадастрового квартала 68:30:0001047

## КАРТА-ПЛАН ТЕРРИТОРИИ

### Пояснительная записка

**1. Сведения о территории выполнения комплексных кадастровых работ:**

*68:30:0001047*

(наименование субъекта Российской Федерации, муниципального образования, населенного пункта, уникальные учетные номера кадастровых кварталов, иные сведения, позволяющие определить местоположение территории, на которой выполняются комплексные кадастровые работы, например, наименование садоводческого или огороднического некоммерческого товарищества, гаражного кооператива, элемента планировочной структуры)

**2. Основания выполнения комплексных кадастровых работ:**

Наименование, дата и номер документа, на основании которого выполняются комплексные кадастровые работы:

*Государственный контракт № 0164200001925000183-725790-157788 от 17 марта 2025 г., выдан Министерство имущественных отношений и государственного заказа Тамбовской области*

**3. Дата подготовки карты-плана территории:** *16 сентября 2025 г.*

**4. Сведения о заказчике(ах) комплексных кадастровых работ:**

В отношении юридического лица, органа местного самоуправления муниципального района, муниципального округа или городского округа либо уполномоченного исполнительного органа государственной власти субъекта Российской Федерации:

полное или сокращенное (в случае, если имеется) наименование: *Министерство имущественных отношений и государственного заказа Тамбовской области*

основной государственный регистрационный номер: *1066829046844*

идентификационный номер налогоплательщика: *6831000240*

В отношении физического лица или представителя физических или юридических лиц:

фамилия, имя. отчество (последнее - при наличии): –

страховой номер индивидуального лицевого счета в системе обязательного пенсионного страхования Российской Федерации (СНИЛС): –

Наименование и реквизиты документа, подтверждающие полномочия представителя заказчика(ов) комплексных кадастровых работ:

–

Адрес электронной почты (для направления уведомления о результатах внесения сведений в Единый государственный реестр недвижимости):

–

**5. Сведения об исполнителе комплексных кадастровых работ:**

Полное или сокращенное (в случае, если имеется) наименование и адрес юридического лица, с которым заключен государственный или муниципальный контракт либо договор подряда на выполнение комплексных кадастровых работ:

–

Фамилия, имя. отчество кадастрового инженера (последнее - при наличии): *Чиркин Евгений Александрович*

и основной государственный регистрационный номер кадастрового инженера индивидуального предпринимателя (ОГРНИП): *318344300021161*

Страховой номер индивидуального лицевого счета в системе обязательного пенсионного страхования Российской Федерации (СНИЛС) кадастрового инженера: *152-892-276-89*

Уникальный реестровый номер кадастрового инженера в реестре саморегулируемой организации кадастровых инженеров и дата внесения сведений о физическом лице в такой реестр: *НП001325, 30 мая 2016 г.*

Полное или (в случае, если имеется) сокращенное наименование саморегулируемой организации кадастровых инженеров, членом которой является кадастровый инженер:

*Кадастровые инженеры юга*

Контактный телефон: *+79275392962*

Почтовый адрес и адрес электронной почты, по которым осуществляется связь с кадастровым инженером:

*гор. Волгоград, ул. им. Маршала Василевского, д. 4, кв. 18, ewgeniychirkin@mail.ru*

**6. Перечень документов, использованных при подготовке карты-плана территории:**

| № п/п | Реквизиты документа | | | | |
|---|---|---|---|---|---|
| | Вид | Дата | Номер | Наименование | Иные сведения |
| 1 | 2 | 3 | 4 | 5 | 6 |
| 1 | Кадастровый план территории, выдан: Филиал публично-правовой компании "Роскадастр" по Тамбовской области | 14 марта 2025 г. | КУВИ-001/2025-68079938 | Кадастровый план территории | — |
| 2 | Материалы картографо-геодезического фонда, выдан: ППК Роскадастр | 7 апреля 2025 г. | 170-8700/2025-В | Выписка о пунктах государственной геодезической сети, государственной нивелирной сети и государственной гравиметрической сети | — |
| 3 | Материалы картографо-геодезического фонда, выдан: ППК "Роскадастр | 21 марта 2025 г. | 171-7472/2025-В | Сведения ЕЭКО | Масштаб: 1:2000<br>Дата создания: 31 июля 2022 г. |
| 4 | Иной документ, содержащий описание объекта, выдан: ППК "Роскадастр" | 6 апреля 2023 г. | 50-0074/23 | Письмо о рассмотрении обращений (о включении в ФФПД технического отчета "Создание сети дифференциальных станций" | — |

**7. Пояснения к карте-плану территории:**

| Пояснительная записка |
| --- |
| Настоящая карта-план территории разработана в результате проведения комплексных кадастровых работ на территории кадастрового кварталаn 68:30:0001047 (территория г. Уварово Тамбовской области)<br>Карта-план территории кадастрового квартала 68:30:0001047 утверждена Постановлением об утверждении карта-планов территорий, подготовленных в результате выполнения комплексных кадастровых работ в границах кадастрового квартала.<br>Неотъемлемой частью КПТР является:<br>- акт согласования границ земельных участков, который включен в состав Приложения. Согласно данного акта, границы всех земельных участков являются согласованными;<br>- заключение согласительной комиссии;<br>- протокол заседания согласительной комиссии по вопросу согласования местоположения границ земельных участков<br><br>В результате выполнения комплексных кадастровых работ:<br>1) обеспечивается уточнение границ 8 земельных участков;<br>2) исправляются границы 41 земельного участка;<br>3) осуществляется уточнение местоположения на земельных участках границ 49 объектов капитального строительства;<br>4) исправляются границы 2 ОКС.<br><br>В ходе выполнения кадастровых работ проведен анализ материалов, согласно сведений ЕГРН, представленных в виде кадастровых планов территорий и выписок из ЕГРН в отношении земельных участков и объектов капитального строительства, картографические материалы и материалы из фонда данных, полученных в результате проведения землеустройства, действующие правила землепользования и застройки. утвержденные применительно к данной территории работ.<br>Земельные участки, в отношении которых проводятся комплексные кадастровые работы, расположены в границах г. Уварово , в градостроительной зоне "Зона малоэтажной жилой застройки" (Ж1), для которой для участков с ВРИ - для ведения личного подсобного хозяйства и ведение огородничества установлены предельные минимальные (200 кв.м.) и максимальные (5000 кв.м.) размеры земельных участков, для участков с ВРИ - садоводство установлены предельные минимальные (200 кв.м.) и максимальные (1500 кв.м.) размеры земельных участков. Правила землепользования и застройки утверждены Решением "О внесении изменений в ПЗиЗ муниципального образованияг.о. - город Уварово Тамбовской области. Ссылка на официальный источник: https://fgistp.economy.gov.ru/lk/#/document-show/345723.<br>Координаты характерных точек границ земельных участков и объектов капитального строительства получены методом спутниковых геодезических определений. Границы земельных участков определены по ограждениям на местности, существующим на местности 15 и более лет. В целях выполнения кадастровых работ, кадастровым инженером были получены материалы дистанционного зондирования земли, изготовленный АО "Роскартография", и переданный в пользование ФФПД. Масштаб картографического произведения 1:2000. Реквизиты картографического материала приведены в разделе "Исходные данные" |
| Сведения о заказчике |
| Комплексные кадастровые работы выполнены в рамках исполнения государственного контракта № 0164200001925000183-725790-157788 от 17.03.2025 г.<br>Заказчиком комплексных кадастровых работ является Министерство имущественных отношений и государственного заказа Тамбовской области, ИНН 6831000240, ОГРН 1066829046844 |
| Сведения о кадастровом инженере |
| Карта-план территории подготовлен кадастровым инженером Чиркиным Евгением Александровичем (квалификационный аттестат № 34-14-538 от 22.08.2014), включенным в реестр членов Ассоциации СРО "Кадастровые инженеры юга" 30.052016 г. № НП001325. Номер регистрации в государственном реестре лиц, осуществляющих кадастровую деятельность – 31758. Страховой номер индивидуального лицевого счета в системе обязательного пенсионного страхования Российской Федерации (СНИЛС) 152-892-276 89. |

Сведения о геодезической основе, использованной при подготовке карты-плана территории

Определение координат поворотных точек границ земельных участков выполнено методом спутниковых геодезических измерений. В качестве базовой станции для определения координат точек границ использовалась базовая станция Уварово (UVAR), держателем которой является группа EFT-CORS. В разделе исходные данные приведено письмо ПКК "Роскадастр", подтверждающее передачу данных EFT-CORS в фонды данных субъектов Российской Федерации или федеральный фонд пространственных данных.
Вторым приемником, реквизиты которого указаны в разделе "Инструменты", было проведено полевое обследование пунктов ГГС (Ржакса, Березовка, Уварово, Подгорное), а также объекты недвижимости в границах проведения кадастровых работ.

Сведения об уточняемых земельных участках

В ходе проведения комплексных кадастровых работ были уточнены местоположение и площадь земельных участков, а также исправлены сведения о местоположении и (или) площади земельных участков, при этом при таком исправлении площадь изменяется не более, чем на 10 процентов от площади, содержащейся в ЕГРН.

Описание местоположения здания, сооружения, объекта незавершенного строительства на земельном участке

В ходе проведения комплексных кадастровых работ было уточнено местоположение границ объектов капитального строительства на земельных участках.
Также исправлены границы ОКС 68:30:0001047:132, 68:30:0001047:134. Такое исправление вызвано неверным определением координат характерных точек границ ОКС до проведения ККР, и не связано с проведенной реконструкцией здания.

## Сведения о пунктах геодезической сети и средствах измерений

**1. Сведения о пунктах геодезической сети:**

| № п/п | Вид геодезической сети | Название пункта геодезической сети и тип знака | Система координат пункта геодезической сети | Координаты пункта, м | | Дата обследования 14 апреля 2025 г. Сведения о состоянии | | |
|---|---|---|---|---|---|---|---|---|
| | | | | X | Y | наружного знака пункта | центра пункта | марки центра пункта |
| 1 | 2 | 3 | 4 | 5 | 6 | 7 | 8 | 9 |
| 1 | Астрономо-геодезическая сеть. 2 | Ржакса, пирамида | МСК-68, зона 1 | 364 763,74 | 1 287 261,69 | Сохранился | Сохранился | Сохранился |
| 2 | Астрономо-геодезическая сеть. 2 | Березовка, пирамида | | 347 697,09 | 1 288 347,24 | Не обнаружен | | |
| 3 | Астрономо-геодезическая сеть. 2 | Уварово, пирамида | | 353 506,37 | 1 301 173,14 | | | |
| 4 | Геодезическая сеть сгущения. 3 | Подгорное, пирамида | | 341 674,67 | 1 303 820,45 | | | |

**2. Сведения об использованных средствах измерений:**

| № п/п | Наименование и обозначение типа средства измерений - прибора (инструмента, аппаратуры) | Заводской или серийный номер средства измерений | Реквизиты свидетельства о поверке прибора (инструмента, аппаратуры) и (или) срок действия поверки |
|---|---|---|---|
| 1 | 2 | 3 | 4 |
| 1 | Stonex S8 GNSS | STNS84412003 | свидетельство № С-ГКФ/01-04-2025/42177429, выдано 01.04.2025г., срок действия поверки - до 31.03.2026г. |

## Сведения об уточняемых земельных участках

**1. Сведения о характерных точках границ уточняемого земельного участка с кадастровым номером** 68:30:0001047:15 :

Система координат МСК-68, зона 1 Зона № 1

| Обозначение характерных точек границ | Координаты, м | | | | Метод определения координат | Формулы, примененные для расчета средней квадратической погрешности определения координат характерных точек границ (Mt), с подставленными в такие формулы значениями и итоговые (вычисленные) значения Mt, м | Описание закрепления точки |
|---|---|---|---|---|---|---|---|
| | содержатся в Едином государственном реестре недвижимости | | определены в результате выполнения комплексных кадастровых работ | | | | |
| | X | Y | X | Y | | | |
| 1 | 2 | 3 | 4 | 5 | 6 | 7 | 8 |
| н44952 У | 350 874,28 | 1 302 293,29 | 350 874,28 | 1 302 293,29 | Метод спутниковых геодезических измерений (определений) | √(0,08^2 + 0,06^2) = 0,10 | — |
| н44953 У | 350 877,63 | 1 302 308,55 | 350 877,63 | 1 302 308,55 | | | |
| н44954 У | 350 872,20 | 1 302 310,01 | 350 872,20 | 1 302 310,01 | | | |
| н44955 У | 350 858,88 | 1 302 313,57 | 350 858,88 | 1 302 313,57 | | | |
| н44956 У | 350 859,04 | 1 302 314,51 | 350 859,04 | 1 302 314,51 | | | |
| н44957 У | 350 845,41 | 1 302 318,87 | 350 845,41 | 1 302 318,87 | | | |
| н44958 У | 350 836,32 | 1 302 283,03 | 350 836,32 | 1 302 283,03 | | | |
| н44959 У | 350 840,14 | 1 302 280,74 | 350 840,14 | 1 302 280,74 | | | |
| н44960 У | 350 867,36 | 1 302 275,04 | 350 867,36 | 1 302 275,04 | | | |
| н44961 У | 350 872,35 | 1 302 293,63 | 350 872,35 | 1 302 293,63 | | | |
| н44952 У | 350 874,28 | 1 302 293,29 | 350 874,28 | 1 302 293,29 | | | |

**2. Сведения о частях границ уточняемого земельного участка с кадастровым номером** 68:30:0001047:15 :

| Обозначение части границ | | Горизонтальное проложение (S), м | Описание прохождения части границ | Сведения о согласовании местоположения границ (согласовано/спорное) |
|---|---|---|---|---|
| от т. | до т. | | | |
| 1 | 2 | 3 | 4 | 5 |
| н44952У | н44953У | 15,62 | — | согласовано |
| н44953У | н44954У | 5,62 | | |
| н44954У | н44955У | 13,79 | | |
| н44955У | н44956У | 0,95 | | |
| н44956У | н44957У | 14,31 | | |
| н44957У | н44958У | 36,97 | | |
| н44958У | н44959У | 4,45 | | |
| н44959У | н44960У | 27,81 | | |
| н44960У | н44961У | 19,25 | | |
| н44961У | н44952У | 1,96 | | |

**3. Сведения о характеристиках уточняемого земельного участка с кадастровым номером** 68:30:0001047:15 :

| № п/п | Наименование характеристики земельного участка | Значение характеристики |
|---|---|---|
| 1 | 2 | 3 |
| 1. | Адрес земельного участка | — |
| 1.1. | Сведения о местоположении земельного участка (при отсутствии адреса) в структурированном в соответствии с федеральной информационной адресной системой виде | — |
| 1.2. | Дополнительные сведения о местоположении земельного участка | — |
| 2. | Площадь земельного участка ± величина погрешности определения (вычисления) площади (Р ± ΔР), м² | 1 200 ± 12,00 |
| 3. | Формула, примененная для вычисления предельной погрешности определения площади земельного участка, с подставленными значениями и итоговые (вычисленные) значения | 3,5*0,10*√(1 200) = 12 |
| 4. | Площадь земельного участка согласно сведениям Единого государственного реестра недвижимости (Ркад), м² | 1 200,00 |
| 5. | Оценка расхождения Р и Ркад (Р - Ркад), м² | 0 |
| 6. | Предельный минимальный и максимальный размеры земельного участка (Рмин и Рмакс), м² | Рмин = 200<br>Рмакс = 5 000 |
| 7. | Вид (виды) разрешенного использования | — |

| 1 | 2 | 3 |
|---|---|---|
| 7.1. | Дополнительные сведения об использовании земельного участка | — |
| 8. | Кадастровый или иной государственный учетный номер (инвентарный) здания, сооружения, объекта незавершенного строительства, расположенного на земельном участке | 68:30:0001047:279; 68:30:0000000:216 |
| 9. | Сведения о земельных участках (землях общего пользования, территории общего пользования), посредством которых обеспечивается доступ | Земли общего пользования |
| 10. | Иные сведения | — |

**4. Пояснения к сведениям об уточняемом земельном участке с кадастровым номером** 68:30:0001047:15 :

| 1. | — |
|---|---|

**1. Сведения о характерных точках границ уточняемого земельного участка с кадастровым номером** 68:30:0001047:16 :

Система координат МСК-68, зона 1 Зона № 1

| Обозначение характерных точек границ | Координаты, м | | | | Метод определения координат | Формулы, примененные для расчета средней квадратической погрешности определения координат характерных точек границ (Mt), с подставленными в такие формулы значениями и итоговые (вычисленные) значения Mt, м | Описание закрепления точки |
|---|---|---|---|---|---|---|---|
| | содержатся в Едином государственном реестре недвижимости | | определены в результате выполнения комплексных кадастровых работ | | | | |
| | X | Y | X | Y | | | |
| 1 | 2 | 3 | 4 | 5 | 6 | 7 | 8 |
| 44962 | -80,11 | 203,89 | — | — | Метод спутниковых геодезических измерений (определений) | 0,10 | — |
| 44963 | -76,36 | 216,81 | — | — | | | |
| 44964 | -96,15 | 222,55 | — | — | | | |
| 44965 | -99,90 | 209,63 | — | — | | | |
| н44966 У | — | — | 350 897,67 | 1 302 276,59 | | √(0,08^2 + 0,06^2) = 0,10 | |
| н44967 У | — | — | 350 900,67 | 1 302 289,70 | | | |

| 1 | 2 | 3 | 4 | 5 | 6 | 7 | 8 |
|---|---|---|---|---|---|---|---|
| н44968 У | — | — | 350 880,58 | 1 302 294,29 | Метод спутниковых геодезических измерений (определений) | √(0,08^2 + 0,06^2) = 0,10 | — |
| н44969 У | — | — | 350 877,59 | 1 302 281,18 | | | |
| 44962 | -80,11 | 203,89 | — | — | | 0,10 | |

**2. Сведения о частях границ уточняемого земельного участка с кадастровым номером** 68:30:0001047:16 :

| Обозначение части границ | | Горизонтальное проложение (S), м | Описание прохождения части границ | Сведения о согласовании местоположения границ (согласовано/спорное) |
|---|---|---|---|---|
| от т. | до т. | | | |
| 1 | 2 | 3 | 4 | 5 |
| н44966У | н44967У | 13,45 | — | согласовано |
| н44967У | н44968У | 20,61 | | |
| н44968У | н44969У | 13,45 | | |
| н44969У | н44966У | 20,60 | | |

**3. Сведения о характеристиках уточняемого земельного участка с кадастровым номером** 68:30:0001047:16 :

| № п/п | Наименование характеристики земельного участка | Значение характеристики |
|---|---|---|
| 1 | 2 | 3 |
| 1. | Адрес земельного участка | — |
| 1.1. | Сведения о местоположении земельного участка (при отсутствии адреса) в структурированном в соответствии с федеральной информационной адресной системой виде | — |
| 1.2. | Дополнительные сведения о местоположении земельного участка | — |
| 2. | Площадь земельного участка ± величина погрешности определения (вычисления) площади (Р ± ΔР), м² | 277 ± 6,00 |
| 3. | Формула, примененная для вычисления предельной погрешности определения площади земельного участка, с подставленными значениями и итоговые (вычисленные) значения | 3,5*0,10*√(277) = 6 |
| 4. | Площадь земельного участка согласно сведениям Единого государственного реестра недвижимости (Ркад), м² | 277,00 |
| 5. | Оценка расхождения Р и Ркад (Р - Ркад), м² | 0 |
| 6. | Предельный минимальный и максимальный размеры земельного участка (Рмин и Рмакс), м² | Рмин = 200<br>Рмакс = 5 000 |

| 1 | 2 | 3 |
|---|---|---|
| 7. | Вид (виды) разрешенного использования | — |
| 7.1. | Дополнительные сведения об использовании земельного участка | — |
| 8. | Кадастровый или иной государственный учетный номер (инвентарный) здания, сооружения, объекта незавершенного строительства, расположенного на земельном участке | 68:30:0001047:280 |
| 9. | Сведения о земельных участках (землях общего пользования, территории общего пользования), посредством которых обеспечивается доступ | Земли общего пользования |
| 10. | Иные сведения | — |

**4. Пояснения к сведениям об уточняемом земельном участке с кадастровым номером** 68:30:0001047:16 :

| 1. | — |
|---|---|

**1. Сведения о характерных точках границ уточняемого земельного участка с кадастровым номером** 68:30:0001047:17 :

Система координат МСК-68, зона 1 Зона № 1

| Обозначение характерных точек границ | Координаты, м | | | | Метод определения координат | Формулы, примененные для расчета средней квадратической погрешности определения координат характерных точек границ (Mt), с подставленными в такие формулы значениями и итоговые (вычисленные) значения Mt, м | Описание закрепления точки |
|---|---|---|---|---|---|---|---|
| | содержатся в Едином государственном реестре недвижимости | | определены в результате выполнения комплексных кадастровых работ | | | | |
| | X | Y | X | Y | | | |
| 1 | 2 | 3 | 4 | 5 | 6 | 7 | 8 |
| н44970 У | 350 938,00 | 1 302 260,04 | 350 938,00 | 1 302 260,04 | Метод спутниковых геодезических измерений (определений) | √(0,08^2 + 0,06^2) = 0,10 | — |
| н44971 У | 350 942,89 | 1 302 278,65 | 350 942,89 | 1 302 278,65 | | | |
| н44972 У | 350 940,15 | 1 302 279,74 | 350 940,15 | 1 302 279,74 | | | |
| н44973 У | 350 942,21 | 1 302 287,12 | 350 942,21 | 1 302 287,12 | | | |
| н51242 У | 350 943,57 | 1 302 293,78 | 350 943,57 | 1 302 293,78 | | | |
| н51241 У | 350 937,14 | 1 302 295,29 | 350 937,14 | 1 302 295,29 | | | |

| 1 | 2 | 3 | 4 | 5 | 6 | 7 | 8 |
|---|---|---|---|---|---|---|---|
| н51900 У | 350 925,99 | 1 302 297,54 | 350 925,99 | 1 302 297,54 | Метод спутниковых геодезических измерений (определений) | √(0,08^2 + 0,06^2) = 0,10 | — |
| н51899 У | 350 918,15 | 1 302 299,09 | 350 918,15 | 1 302 299,09 | | | |
| н44951 У | 350 910,40 | 1 302 300,77 | 350 910,40 | 1 302 300,77 | | | |
| н44950 У | 350 910,22 | 1 302 299,69 | 350 910,22 | 1 302 299,69 | | | |
| н44949 У | 350 907,20 | 1 302 300,22 | 350 907,20 | 1 302 300,22 | | | |
| н44974 У | 350 905,00 | 1 302 289,37 | 350 905,00 | 1 302 289,37 | | | |
| н44975 У | 350 903,93 | 1 302 287,60 | 350 903,93 | 1 302 287,60 | | | |
| н44976 У | 350 899,41 | 1 302 268,43 | 350 899,41 | 1 302 268,43 | | | |
| н44977 У | 350 919,06 | 1 302 263,94 | 350 919,06 | 1 302 263,94 | | | |
| н44978 У | 350 932,67 | 1 302 261,30 | 350 932,67 | 1 302 261,30 | | | |
| н44970 У | 350 938,00 | 1 302 260,04 | 350 938,00 | 1 302 260,04 | | | |

**2. Сведения о частях границ уточняемого земельного участка с кадастровым номером** 68:30:0001047:17 :

| Обозначение части границ | | Горизонтальное проложение (S), м | Описание прохождения части границ | Сведения о согласовании местоположения границ (согласовано/спорное) |
|---|---|---|---|---|
| от т. | до т. | | | |
| 1 | 2 | 3 | 4 | 5 |
| н44970У | н44971У | 19,24 | — | согласовано |
| н44971У | н44972У | 2,95 | | |
| н44972У | н44973У | 7,66 | | |
| н44973У | н51242У | 6,80 | | |
| н51242У | н51241У | 6,60 | | |
| н51241У | н51900У | 11,37 | | |
| н51900У | н51899У | 7,99 | | |
| н51899У | н44951У | 7,93 | | |
| н44951У | н44950У | 1,09 | | |

| 1 | 2 | 3 | 4 | 5 |
|---|---|---|---|---|
| н44950У | н44949У | 3,07 | — | согласовано |
| н44949У | н44974У | 11,07 | | |
| н44974У | н44975У | 2,07 | | |
| н44975У | н44976У | 19,70 | | |
| н44976У | н44977У | 20,16 | | |
| н44977У | н44978У | 13,86 | | |
| н44978У | н44970У | 5,48 | | |

**3. Сведения о характеристиках уточняемого земельного участка с кадастровым номером** 68:30:0001047:17 :

| № п/п | Наименование характеристики земельного участка | Значение характеристики |
|---|---|---|
| 1 | 2 | 3 |
| 1. | Адрес земельного участка | — |
| 1.1. | Сведения о местоположении земельного участка (при отсутствии адреса) в структурированном в соответствии с федеральной информационной адресной системой виде | — |
| 1.2. | Дополнительные сведения о местоположении земельного участка | — |
| 2. | Площадь земельного участка ± величина погрешности определения (вычисления) площади (Р ± ΔР), м² | 1 311 ± 13,00 |
| 3. | Формула, примененная для вычисления предельной погрешности определения площади земельного участка, с подставленными значениями и итоговые (вычисленные) значения | 3,5*0,10*√(1 311) = 13 |
| 4. | Площадь земельного участка согласно сведениям Единого государственного реестра недвижимости (Ркад), м² | 1 200,00 |
| 5. | Оценка расхождения Р и Ркад (Р - Ркад), м² | 111 |
| 6. | Предельный минимальный и максимальный размеры земельного участка (Рмин и Рмакс), м² | Рмин = 200<br>Рмакс = 5 000 |
| 7. | Вид (виды) разрешенного использования | — |
| 7.1. | Дополнительные сведения об использовании земельного участка | — |
| 8. | Кадастровый или иной государственный учетный номер (инвентарный) здания, сооружения, объекта незавершенного строительства, расположенного на земельном участке | 68:30:0001047:274; 68:30:0000000:216 |
| 9. | Сведения о земельных участках (землях общего пользования, территории общего пользования), посредством которых обеспечивается доступ | Земли общего пользования |

| 1 | 2 | 3 |
|---|---|---|
| 10. | Иные сведения | — |

**4. Пояснения к сведениям об уточняемом земельном участке с кадастровым номером** 68:30:0001047:17 :

| 1. | — |
|---|---|

**1. Сведения о характерных точках границ уточняемого земельного участка с кадастровым номером** 68:30:0001047:18 :

Система координат МСК-68, зона 1 Зона № 1

| Обозначение характерных точек границ | Координаты, м | | | | Метод определения координат | Формулы, примененные для расчета средней квадратической погрешности определения координат характерных точек границ (Mt), с подставленными в такие формулы значениями и итоговые (вычисленные) значения Mt, м | Описание закрепления точки |
|---|---|---|---|---|---|---|---|
| | содержатся в Едином государственном реестре недвижимости | | определены в результате выполнения комплексных кадастровых работ | | | | |
| | X | Y | X | Y | | | |
| 1 | 2 | 3 | 4 | 5 | 6 | 7 | 8 |
| н44979 У | 350 967,02 | 1 302 253,66 | 350 967,02 | 1 302 253,66 | Метод спутниковых геодезических измерений (определений) | √(0,08^2 + 0,06^2) = 0,10 | — |
| н44980 У | 350 968,80 | 1 302 256,66 | 350 968,80 | 1 302 256,66 | | | |
| н44981 У | 350 970,93 | 1 302 265,21 | 350 970,93 | 1 302 265,21 | | | |
| н44982 У | 350 970,25 | 1 302 269,17 | 350 970,25 | 1 302 269,17 | | | |
| н44983 У | 350 974,74 | 1 302 272,54 | 350 974,74 | 1 302 272,54 | | | |
| н23592 У | 350 979,62 | 1 302 291,85 | 350 979,62 | 1 302 291,85 | | | |
| н44984 У | 350 970,49 | 1 302 293,82 | 350 970,49 | 1 302 293,82 | | | |
| н44985 У | 350 966,48 | 1 302 293,96 | 350 966,48 | 1 302 293,96 | | | |
| н44986 У | 350 961,65 | 1 302 295,24 | 350 961,65 | 1 302 295,24 | | | |
| н44987 У | 350 957,63 | 1 302 296,47 | 350 957,63 | 1 302 296,47 | | | |

| 1 | 2 | 3 | 4 | 5 | 6 | 7 | 8 |
|---|---|---|---|---|---|---|---|
| н51244 У | 350 954,17 | 1 302 296,77 | 350 954,17 | 1 302 296,77 | Метод спутниковых геодезических измерений (определений) | √(0,08^2 + 0,06^2) = 0,10 | — |
| н51243 У | 350 951,73 | 1 302 292,47 | 350 951,73 | 1 302 292,47 | | | |
| н51242 У | 350 943,57 | 1 302 293,78 | 350 943,57 | 1 302 293,78 | | | |
| н44973 У | 350 942,21 | 1 302 287,12 | 350 942,21 | 1 302 287,12 | | | |
| н44972 У | 350 940,15 | 1 302 279,74 | 350 940,15 | 1 302 279,74 | | | |
| н44971 У | 350 942,89 | 1 302 278,65 | 350 942,89 | 1 302 278,65 | | | |
| н44970 У | 350 938,00 | 1 302 260,04 | 350 938,00 | 1 302 260,04 | | | |
| н44988 У | 350 952,30 | 1 302 256,94 | 350 952,30 | 1 302 256,94 | | | |
| н44979 У | 350 967,02 | 1 302 253,66 | 350 967,02 | 1 302 253,66 | | | |

**2. Сведения о частях границ уточняемого земельного участка с кадастровым номером** 68:30:0001047:18 :

| Обозначение части границ | | Горизонтальное проложение (S), м | Описание прохождения части границ | Сведения о согласовании местоположения границ (согласовано/спорное) |
|---|---|---|---|---|
| от т. | до т. | | | |
| 1 | 2 | 3 | 4 | 5 |
| н44979У | н44980У | 3,49 | — | согласовано |
| н44980У | н44981У | 8,81 | | |
| н44981У | н44982У | 4,02 | | |
| н44982У | н44983У | 5,61 | | |
| н44983У | н23592У | 19,92 | | |
| н23592У | н44984У | 9,34 | | |
| н44984У | н44985У | 4,01 | | |
| н44985У | н44986У | 5,00 | | |
| н44986У | н44987У | 4,20 | | |
| н44987У | н51244У | 3,47 | | |
| н51244У | н51243У | 4,94 | | |
| н51243У | н51242У | 8,26 | | |

| 1 | 2 | 3 | 4 | 5 |
|---|---|---|---|---|
| н51242У | н44973У | 6,80 | — | согласовано |
| н44973У | н44972У | 7,66 | | |
| н44972У | н44971У | 2,95 | | |
| н44971У | н44970У | 19,24 | | |
| н44970У | н44988У | 14,63 | | |
| н44988У | н44979У | 15,08 | | |

**3. Сведения о характеристиках уточняемого земельного участка с кадастровым номером** 68:30:0001047:18 :

| № п/п | Наименование характеристики земельного участка | Значение характеристики |
|---|---|---|
| 1 | 2 | 3 |
| 1. | Адрес земельного участка | — |
| 1.1. | Сведения о местоположении земельного участка (при отсутствии адреса) в структурированном в соответствии с федеральной информационной адресной системой виде | — |
| 1.2. | Дополнительные сведения о местоположении земельного участка | — |
| 2. | Площадь земельного участка ± величина погрешности определения (вычисления) площади (Р ± ΔР), м² | 1 256 ± 12,00 |
| 3. | Формула, примененная для вычисления предельной погрешности определения площади земельного участка, с подставленными значениями и итоговые (вычисленные) значения | 3,5*0,10*√(1 256) = 12 |
| 4. | Площадь земельного участка согласно сведениям Единого государственного реестра недвижимости (Ркад), м² | 1 200,00 |
| 5. | Оценка расхождения Р и Ркад (Р - Ркад), м² | 56 |
| 6. | Предельный минимальный и максимальный размеры земельного участка (Рмин и Рмакс), м² | Рмин = 200<br>Рмакс = 5 000 |
| 7. | Вид (виды) разрешенного использования | — |
| 7.1. | Дополнительные сведения об использовании земельного участка | — |
| 8. | Кадастровый или иной государственный учетный номер (инвентарный) здания, сооружения, объекта незавершенного строительства, расположенного на земельном участке | 68:30:0001047:276; 68:30:0000000:216 |
| 9. | Сведения о земельных участках (землях общего пользования, территории общего пользования), посредством которых обеспечивается доступ | Земли общего пользования |
| 10. | Иные сведения | — |

**4. Пояснения к сведениям об уточняемом земельном участке с кадастровым номером** 68:30:0001047:18 :

| | |
|---|---|
| 1. | — |

**1. Сведения о характерных точках границ уточняемого земельного участка с кадастровым номером** 68:30:0001047:20 :

Система координат МСК-68, зона 1 Зона № 1

| Обозначение характерных точек границ | Координаты, м | | | | Метод определения координат | Формулы, примененные для расчета средней квадратической погрешности определения координат характерных точек границ (Mt), с подставленными в такие формулы значениями и итоговые (вычисленные) значения Mt, м | Описание закрепления точки |
|---|---|---|---|---|---|---|---|
| | содержатся в Едином государственном реестре недвижимости | | определены в результате выполнения комплексных кадастровых работ | | | | |
| | X | Y | X | Y | | | |
| 1 | 2 | 3 | 4 | 5 | 6 | 7 | 8 |
| н44989 У | 351 030,57 | 1 302 239,39 | 351 030,57 | 1 302 239,39 | Метод спутниковых геодезических измерений (определений) | √(0,08^2 + 0,06^2) = 0,10 | — |
| н37595 У | 351 038,71 | 1 302 283,02 | 351 038,71 | 1 302 283,02 | | | |
| н23533 У | 351 034,58 | 1 302 284,00 | 351 034,58 | 1 302 284,00 | | | |
| н23532 У | 351 022,76 | 1 302 286,31 | 351 022,76 | 1 302 286,31 | | | |
| н23531 У | 351 014,24 | 1 302 287,57 | 351 014,24 | 1 302 287,57 | | | |
| н23530 У | 351 014,24 | 1 302 289,73 | 351 014,24 | 1 302 289,73 | | | |
| н44990 У | 351 006,57 | 1 302 291,24 | 351 006,57 | 1 302 291,24 | | | |
| н44991 У | 351 002,47 | 1 302 277,22 | 351 002,47 | 1 302 277,22 | | | |
| н44992 У | 351 006,32 | 1 302 276,14 | 351 006,32 | 1 302 276,14 | | | |
| н44993 У | 350 998,97 | 1 302 246,59 | 350 998,97 | 1 302 246,59 | | | |
| н44989 У | 351 030,57 | 1 302 239,39 | 351 030,57 | 1 302 239,39 | | | |

**2. Сведения о частях границ уточняемого земельного участка с кадастровым номером** 68:30:0001047:20 :

| Обозначение части границ | | Горизонтальное проложение (S), м | Описание прохождения части границ | Сведения о согласовании местоположения границ (согласовано/спорное) |
|---|---|---|---|---|
| от т. | до т. | | | |
| 1 | 2 | 3 | 4 | 5 |
| н44989У | н37595У | 44,38 | — | согласовано |
| н37595У | н23533У | 4,24 | | |
| н23533У | н23532У | 12,04 | | |
| н23532У | н23531У | 8,61 | | |
| н23531У | н23530У | 2,16 | | |
| н23530У | н44990У | 7,82 | | |
| н44990У | н44991У | 14,61 | | |
| н44991У | н44992У | 4,00 | | |
| н44992У | н44993У | 30,45 | | |
| н44993У | н44989У | 32,41 | | |

**3. Сведения о характеристиках уточняемого земельного участка с кадастровым номером** 68:30:0001047:20 :

| № п/п | Наименование характеристики земельного участка | Значение характеристики |
|---|---|---|
| 1 | 2 | 3 |
| 1. | Адрес земельного участка | — |
| 1.1. | Сведения о местоположении земельного участка (при отсутствии адреса) в структурированном в соответствии с федеральной информационной адресной системой виде | — |
| 1.2. | Дополнительные сведения о местоположении земельного участка | — |
| 2. | Площадь земельного участка ± величина погрешности определения (вычисления) площади (Р ± ΔР), м² | 1 431 ± 13,00 |
| 3. | Формула, примененная для вычисления предельной погрешности определения площади земельного участка, с подставленными значениями и итоговые (вычисленные) значения | 3,5*0,10*√(1 431) = 13 |
| 4. | Площадь земельного участка согласно сведениям Единого государственного реестра недвижимости (Ркад), м² | 1 200,00 |
| 5. | Оценка расхождения Р и Ркад (Р - Ркад), м² | 231 |
| 6. | Предельный минимальный и максимальный размеры земельного участка (Рмин и Рмакс), м² | Рмин = 200<br>Рмакс = 5 000 |
| 7. | Вид (виды) разрешенного использования | — |

| 1 | 2 | 3 |
|---|---|---|
| 7.1. | Дополнительные сведения об использовании земельного участка | — |
| 8. | Кадастровый или иной государственный учетный номер (инвентарный) здания, сооружения, объекта незавершенного строительства, расположенного на земельном участке | 68:30:0001047:258; 68:30:0000000:216 |
| 9. | Сведения о земельных участках (землях общего пользования, территории общего пользования), посредством которых обеспечивается доступ | Земли общего пользования |
| 10. | Иные сведения | — |

**4. Пояснения к сведениям об уточняемом земельном участке с кадастровым номером** 68:30:0001047:20 :

| 1. | — |
|---|---|

**1. Сведения о характерных точках границ уточняемого земельного участка с кадастровым номером** 68:30:0001047:25 :

Система координат МСК-68, зона 1 Зона № 1

| Обозначение характерных точек границ | Координаты, м | | | | Метод определения координат | Формулы, примененные для расчета средней квадратической погрешности определения координат характерных точек границ (Mt), с подставленными в такие формулы значениями и итоговые (вычисленные) значения Mt, м | Описание закрепления точки |
|---|---|---|---|---|---|---|---|
| | содержатся в Едином государственном реестре недвижимости | | определены в результате выполнения комплексных кадастровых работ | | | | |
| | X | Y | X | Y | | | |
| 1 | 2 | 3 | 4 | 5 | 6 | 7 | 8 |
| н44994 У | 351 153,33 | 1 302 211,12 | 351 153,33 | 1 302 211,12 | Метод спутниковых геодезических измерений (определений) | √(0,08^2 + 0,06^2) = 0,10 | — |
| н44995 У | 351 158,75 | 1 302 236,78 | 351 158,75 | 1 302 236,78 | | | |
| н44996 У | 351 161,05 | 1 302 248,78 | 351 161,05 | 1 302 248,78 | | | |
| н44997 У | 351 159,52 | 1 302 249,43 | 351 159,52 | 1 302 249,43 | | | |
| н37567 У | 351 145,75 | 1 302 250,16 | 351 145,75 | 1 302 250,16 | | | |
| н37566 У | 351 141,65 | 1 302 250,96 | 351 141,65 | 1 302 250,96 | | | |

| 1 | 2 | 3 | 4 | 5 | 6 | 7 | 8 |
|---|---|---|---|---|---|---|---|
| н37565 У | 351 141,26 | 1 302 249,20 | 351 141,26 | 1 302 249,20 | Метод спутниковых геодезических измерений (определений) | √(0,08^2 + 0,06^2) = 0,10 | — |
| н37564 У | 351 126,43 | 1 302 252,31 | 351 126,43 | 1 302 252,31 | | | |
| н37563 У | 351 126,30 | 1 302 251,76 | 351 126,30 | 1 302 251,76 | | | |
| н37562 У | 351 122,84 | 1 302 252,54 | 351 122,84 | 1 302 252,54 | | | |
| н44998 У | 351 121,48 | 1 302 246,57 | 351 121,48 | 1 302 246,57 | | | |
| н44999 У | 351 117,62 | 1 302 228,05 | 351 117,62 | 1 302 228,05 | | | |
| н45000 У | 351 115,81 | 1 302 220,34 | 351 115,81 | 1 302 220,34 | | | |
| н45001 У | 351 153,24 | 1 302 210,74 | 351 153,24 | 1 302 210,74 | | | |
| н44994 У | 351 153,33 | 1 302 211,12 | 351 153,33 | 1 302 211,12 | | | |

**2. Сведения о частях границ уточняемого земельного участка с кадастровым номером** 68:30:0001047:25 :

| Обозначение части границ | | Горизонтальное проложение (S), м | Описание прохождения части границ | Сведения о согласовании местоположения границ (согласовано/спорное) |
|---|---|---|---|---|
| от т. | до т. | | | |
| 1 | 2 | 3 | 4 | 5 |
| н44994У | н44995У | 26,23 | — | согласовано |
| н44995У | н44996У | 12,22 | | |
| н44996У | н44997У | 1,66 | | |
| н44997У | н37567У | 13,79 | | |
| н37567У | н37566У | 4,18 | | |
| н37566У | н37565У | 1,80 | | |
| н37565У | н37564У | 15,15 | | |
| н37564У | н37563У | 0,57 | | |
| н37563У | н37562У | 3,55 | | |
| н37562У | н44998У | 6,12 | | |
| н44998У | н44999У | 18,92 | | |
| н44999У | н45000У | 7,92 | | |

| 1 | 2 | 3 | 4 | 5 |
|---|---|---|---|---|
| н45000У | н45001У | 38,64 | — | согласовано |
| н45001У | н44994У | 0,39 | | |

**3. Сведения о характеристиках уточняемого земельного участка с кадастровым номером** 68:30:0001047:25 :

| № п/п | Наименование характеристики земельного участка | Значение характеристики |
|---|---|---|
| 1 | 2 | 3 |
| 1. | Адрес земельного участка | — |
| 1.1. | Сведения о местоположении земельного участка (при отсутствии адреса) в структурированном в соответствии с федеральной информационной адресной системой виде | — |
| 1.2. | Дополнительные сведения о местоположении земельного участка | — |
| 2. | Площадь земельного участка ± величина погрешности определения (вычисления) площади (Р ± ΔР), м² | 1 372 ± 13,00 |
| 3. | Формула, примененная для вычисления предельной погрешности определения площади земельного участка, с подставленными значениями и итоговые (вычисленные) значения | 3,5*0,10*√(1 372) = 13 |
| 4. | Площадь земельного участка согласно сведениям Единого государственного реестра недвижимости (Ркад), м² | 1 200,00 |
| 5. | Оценка расхождения Р и Ркад (Р - Ркад), м² | 172 |
| 6. | Предельный минимальный и максимальный размеры земельного участка (Рмин и Рмакс), м² | Рмин = 200<br>Рмакс = 5 000 |
| 7. | Вид (виды) разрешенного использования | — |
| 7.1. | Дополнительные сведения об использовании земельного участка | — |
| 8. | Кадастровый или иной государственный учетный номер (инвентарный) здания, сооружения, объекта незавершенного строительства, расположенного на земельном участке | 68:30:0001047:277; 68:30:0000000:216 |
| 9. | Сведения о земельных участках (землях общего пользования, территории общего пользования), посредством которых обеспечивается доступ | Земли общего пользования |
| 10. | Иные сведения | — |

**4. Пояснения к сведениям об уточняемом земельном участке с кадастровым номером** 68:30:0001047:25 :

| | |
|---|---|
| 1. | — |

**1. Сведения о характерных точках границ уточняемого земельного участка с кадастровым номером** 68:30:0001047:34 :

Система координат МСК-68, зона 1 Зона № 1

| Обозначение характерных точек границ | Координаты, м | | | | Метод определения координат | Формулы, примененные для расчета средней квадратической погрешности определения координат характерных точек границ (Mt), с подставленными в такие формулы значениями и итоговые (вычисленные) значения Mt, м | Описание закрепления точки |
|---|---|---|---|---|---|---|---|
| | содержатся в Едином государственном реестре недвижимости | | определены в результате выполнения комплексных кадастровых работ | | | | |
| | X | Y | X | Y | | | |
| 1 | 2 | 3 | 4 | 5 | 6 | 7 | 8 |
| н23591 У | 350 981,79 | 1 302 302,59 | 350 981,79 | 1 302 302,59 | Метод спутниковых геодезических измерений (определений) | √(0,08^2 + 0,06^2) = 0,10 | — |
| н23590 У | 350 988,57 | 1 302 336,02 | 350 988,57 | 1 302 336,02 | | | |
| н23589 У | 350 989,10 | 1 302 343,73 | 350 989,10 | 1 302 343,73 | | | |
| н23588 У | 350 992,03 | 1 302 360,84 | 350 992,03 | 1 302 360,84 | | | |
| н23587 У | 350 991,55 | 1 302 360,94 | 350 991,55 | 1 302 360,94 | | | |
| н23586 У | 350 996,50 | 1 302 382,56 | 350 996,50 | 1 302 382,56 | | | |
| н38326 У | 350 974,26 | 1 302 387,76 | 350 974,26 | 1 302 387,76 | | | |
| н38329 У | 350 965,38 | 1 302 345,27 | 350 965,38 | 1 302 345,27 | | | |
| н51239 У | 350 960,02 | 1 302 321,27 | 350 960,02 | 1 302 321,27 | | | |
| н51245 У | 350 956,96 | 1 302 308,48 | 350 956,96 | 1 302 308,48 | | | |
| н23591 У | 350 981,79 | 1 302 302,59 | 350 981,79 | 1 302 302,59 | | | |

**2. Сведения о частях границ уточняемого земельного участка с кадастровым номером** 68:30:0001047:34 :

| Обозначение части границ | | Горизонтальное проложение (S), м | Описание прохождения части границ | Сведения о согласовании местоположения границ (согласовано/спорное) |
|---|---|---|---|---|
| от т. | до т. | | | |
| 1 | 2 | 3 | 4 | 5 |
| н23591У | н23590У | 34,11 | — | согласовано |
| н23590У | н23589У | 7,73 | | |
| н23589У | н23588У | 17,36 | | |
| н23588У | н23587У | 0,49 | | |
| н23587У | н23586У | 22,18 | | |
| н23586У | н38326У | 22,84 | | |
| н38326У | н38329У | 43,41 | | |
| н38329У | н51239У | 24,59 | | |
| н51239У | н51245У | 13,15 | | |
| н51245У | н23591У | 25,52 | | |

**3. Сведения о характеристиках уточняемого земельного участка с кадастровым номером** 68:30:0001047:34 :

| № п/п | Наименование характеристики земельного участка | Значение характеристики |
|---|---|---|
| 1 | 2 | 3 |
| 1. | Адрес земельного участка | — |
| 1.1. | Сведения о местоположении земельного участка (при отсутствии адреса) в структурированном в соответствии с федеральной информационной адресной системой виде | — |
| 1.2. | Дополнительные сведения о местоположении земельного участка | — |
| 2. | Площадь земельного участка ± величина погрешности определения (вычисления) площади (Р ± ΔР), м² | 1 940 ± 15,00 |
| 3. | Формула, примененная для вычисления предельной погрешности определения площади земельного участка, с подставленными значениями и итоговые (вычисленные) значения | 3,5*0,10*√(1 940) = 15 |
| 4. | Площадь земельного участка согласно сведениям Единого государственного реестра недвижимости (Ркад), м² | 1 940,00 |
| 5. | Оценка расхождения Р и Ркад (Р - Ркад), м² | 0 |
| 6. | Предельный минимальный и максимальный размеры земельного участка (Рмин и Рмакс), м² | Рмин = 200<br>Рмакс = 5 000 |
| 7. | Вид (виды) разрешенного использования | — |

| 1 | 2 | 3 |
|---|---|---|
| 7.1. | Дополнительные сведения об использовании земельного участка | — |
| 8. | Кадастровый или иной государственный учетный номер (инвентарный) здания, сооружения, объекта незавершенного строительства, расположенного на земельном участке | 68:30:0001047:137 |
| 9. | Сведения о земельных участках (землях общего пользования, территории общего пользования), посредством которых обеспечивается доступ | Земли общего пользования |
| 10. | Иные сведения | — |

**4. Пояснения к сведениям об уточняемом земельном участке с кадастровым номером** 68:30:0001047:34 :

| 1. | — |
|---|---|

**1. Сведения о характерных точках границ уточняемого земельного участка с кадастровым номером** 68:30:0001047:73 :

Система координат МСК-68, зона 1 Зона № 1

| Обозначение характерных точек границ | Координаты, м | | | | Метод определения координат | Формулы, примененные для расчета средней квадратической погрешности определения координат характерных точек границ (Mt), с подставленными в такие формулы значениями и итоговые (вычисленные) значения Mt, м | Описание закрепления точки |
|---|---|---|---|---|---|---|---|
| | содержатся в Едином государственном реестре недвижимости | | определены в результате выполнения комплексных кадастровых работ | | | | |
| | X | Y | X | Y | | | |
| 1 | 2 | 3 | 4 | 5 | 6 | 7 | 8 |
| н23528 У | 351 019,87 | 1 302 321,68 | 351 019,87 | 1 302 321,68 | Метод спутниковых геодезических измерений (определений) | √(0,08^2 + 0,06^2) = 0,10 | — |
| н45179 У | 350 998,22 | 1 302 325,94 | 350 998,22 | 1 302 325,94 | | | |
| н23595 У | 350 996,92 | 1 302 319,23 | 350 996,92 | 1 302 319,23 | | | |
| н23529 У | 351 018,56 | 1 302 315,04 | 351 018,56 | 1 302 315,04 | | | |
| н23528 У | 351 019,87 | 1 302 321,68 | 351 019,87 | 1 302 321,68 | | | |

**2. Сведения о частях границ уточняемого земельного участка с кадастровым номером** 68:30:0001047:73 :

| Обозначение части границ | | Горизонтальное проложение (S), м | Описание прохождения части границ | Сведения о согласовании местоположения границ (согласовано/спорное) |
|---|---|---|---|---|
| от т. | до т. | | | |

| 1 | 2 | 3 | 4 | 5 |
|---|---|---|---|---|
| н23528У | н45179У | 22,07 | — | согласовано |
| н45179У | н23595У | 6,83 | | |
| н23595У | н23529У | 22,04 | | |
| н23529У | н23528У | 6,77 | | |

**3. Сведения о характеристиках уточняемого земельного участка с кадастровым номером** 68:30:0001047:73 :

| № п/п | Наименование характеристики земельного участка | Значение характеристики |
|---|---|---|
| 1 | 2 | 3 |
| 1. | Адрес земельного участка | — |
| 1.1. | Сведения о местоположении земельного участка (при отсутствии адреса) в структурированном в соответствии с федеральной информационной адресной системой виде | — |
| 1.2. | Дополнительные сведения о местоположении земельного участка | — |
| 2. | Площадь земельного участка ± величина погрешности определения (вычисления) площади (Р ± ΔР), м² | 150 ± 4,00 |
| 3. | Формула, примененная для вычисления предельной погрешности определения площади земельного участка, с подставленными значениями и итоговые (вычисленные) значения | 3,5*0,10*√(150) = 4 |
| 4. | Площадь земельного участка согласно сведениям Единого государственного реестра недвижимости (Ркад), м² | 150,00 |
| 5. | Оценка расхождения Р и Ркад (Р - Ркад), м² | 0 |
| 6. | Предельный минимальный и максимальный размеры земельного участка (Рмин и Рмакс), м² | Рмин = 200<br>Рмакс = 5 000 |
| 7. | Вид (виды) разрешенного использования | — |
| 7.1. | Дополнительные сведения об использовании земельного участка | — |
| 8. | Кадастровый или иной государственный учетный номер (инвентарный) здания, сооружения, объекта незавершенного строительства, расположенного на земельном участке | — |
| 9. | Сведения о земельных участках (землях общего пользования, территории общего пользования), посредством которых обеспечивается доступ | Земли общего пользования |
| 10. | Иные сведения | — |

**4. Пояснения к сведениям об уточняемом земельном участке с кадастровым номером** 68:30:0001047:73 :

| | |
|---|---|
| 1. | — |

**Сведения об уточняемых земельных участках, необходимые для исправления реестровых ошибок в сведениях о местоположении их границ**

**1. Сведения о характерных точках границ уточняемого земельного участка с кадастровым номером** 68:30:0001047:36 :

Система координат МСК-68, зона 1 Зона № 1

| Обозначение характерных точек границ | Координаты, м | | | | Метод определения координат | Формулы, примененные для расчета средней квадратической погрешности определения координат характерных точек границ (Mt), с подставленными в такие формулы значениями и итоговые (вычисленные) значения Mt, м | Описание закрепления точки |
|---|---|---|---|---|---|---|---|
| | содержатся в Едином государственном реестре недвижимости | | определены в результате выполнения комплексных кадастровых работ | | | | |
| | X | Y | X | Y | | | |
| 1 | 2 | 3 | 4 | 5 | 6 | 7 | 8 |
| 23513 | 108,64 | 134,72 | — | — | Метод спутниковых геодезических измерений (определений) | 0,10 | — |
| 23514 | 88,04 | 145,47 | — | — | | | |
| 23515 | 69,93 | 111,37 | — | — | | | |
| 23516 | 49,58 | 68,78 | — | — | | | |
| 23517 | 56,92 | 65,36 | — | — | | | |
| 23518 | 67,86 | 60,27 | — | — | | | |
| 23519 | 93,03 | 107,03 | — | — | | | |
| 23520 | 97,17 | 114,78 | — | — | | | |
| 23521 | 98,13 | 114,29 | — | — | | | |
| н23522 У | — | — | 351 044,55 | 1 302 337,10 | | √(0,08^2 + 0,06^2) = 0,10 | |
| н23523 У | — | — | 351 046,29 | 1 302 345,71 | | | |

| 1 | 2 | 3 | 4 | 5 | 6 | 7 | 8 |
|---|---|---|---|---|---|---|---|
| н23524 У | — | — | 351 047,35 | 1 302 345,52 | Метод спутниковых геодезических измерений (определений) | √(0,08^2 + 0,06^2) = 0,10 | — |
| н23525 У | — | — | 351 051,86 | 1 302 369,00 | | | |
| н23526 У | — | — | 351 030,26 | 1 302 374,20 | | | |
| н23527 У | — | — | 351 022,83 | 1 302 336,35 | | | |
| н23528 У | — | — | 351 019,87 | 1 302 321,68 | | | |
| н23529 У | — | — | 351 018,56 | 1 302 315,04 | | | |
| н23530 У | — | — | 351 014,24 | 1 302 289,73 | | | |
| н23531 У | — | — | 351 014,24 | 1 302 287,57 | | | |
| н23532 У | — | — | 351 022,76 | 1 302 286,31 | | | |
| н23533 У | — | — | 351 034,58 | 1 302 284,00 | | | |
| 23513 | 108,64 | 134,72 | — | — | | 0,10 | |

**2. Сведения о частях границ уточняемого земельного участка с кадастровым номером** 68:30:0001047:36 :

| Обозначение части границ | | Горизонтальное проложение (S), м | Описание прохождения части границ | Сведения о согласовании местоположения границ (согласовано/спорное) |
|---|---|---|---|---|
| от т. | до т. | | | |
| 1 | 2 | 3 | 4 | 5 |
| н23522У | н23523У | 8,78 | — | согласовано |
| н23523У | н23524У | 1,08 | | |
| н23524У | н23525У | 23,91 | | |
| н23525У | н23526У | 22,22 | | |
| н23526У | н23527У | 38,57 | | |
| н23527У | н23528У | 14,97 | | |
| н23528У | н23529У | 6,77 | | |
| н23529У | н23530У | 25,68 | | |
| н23530У | н23531У | 2,16 | | |

| 1 | 2 | 3 | 4 | 5 |
|---|---|---|---|---|
| н23531У | н23532У | 8,61 | — | согласовано |
| н23532У | н23533У | 12,04 | | |
| н23533У | н23522У | 54,03 | | |

**3. Сведения о характеристиках уточняемого земельного участка с кадастровым номером** 68:30:0001047:36 :

| № п/п | Наименование характеристики | Значение характеристики |
|---|---|---|
| 1 | 2 | 3 |
| 1. | Адрес земельного участка | — |
| 1.1. | Сведения о местоположении земельного участка (при отсутствии адреса) в структурированном в соответствии с федеральной информационной адресной системой виде | — |
| 1.2. | Дополнительные сведения о местоположении земельного участка | — |
| 2. | Площадь земельного участка ± величина погрешности определения (вычисления) площади (Р ± ΔР), м² | 1 880 ± 15,00 |
| 3. | Формула, примененная для вычисления предельной погрешности определения площади земельного участка, с подставленными значениями и итоговые (вычисленные) значения | 3,5*0,10*√(1 880) = 15 |
| 4. | Площадь земельного участка согласно сведениям Единого государственного реестра недвижимости (Ркад), м² | 1 882,00 |
| 5. | Оценка расхождения Р и Ркад (Р - Ркад), м² | 2 |
| 6. | Предельный минимальный и максимальный размеры земельного участка (Рмин и Рмакс), м² | Рмин = 200<br>Рмакс = 5 000 |
| 7. | Кадастровый или иной государственный учетный номер (инвентарный) здания, сооружения, объекта незавершенного строительства, расположенного на земельном участке | 68:30:0001023:122; 68:30:0000000:228 |
| 8. | Вид (виды) разрешенного использования | — |
| 8.1. | Дополнительные сведения об использовании земельного участка | — |
| 9. | Сведения о земельных участках (землях общего пользования, территории общего пользования), посредством которых обеспечивается доступ | Земли общего пользования |
| 10. | Иные сведения | На местности границы данного земельных участков существуют более 15 лет, его границы в ходе проведения ККР установлены по фактическому пользованию без захвата земель общего пользования, с учетом привязки к смежным земельным участкам, границы которых ранее были установлены в системе координат МСК-68 |

**4. Пояснения к сведениям об уточняемом земельном участке с кадастровым номером** 68:30:0001047:36 :

| 1. | — |
|---|---|

**1. Сведения о характерных точках границ уточняемого земельного участка с кадастровым номером** 68:30:0001047:33 :

Система координат МСК-68, зона 1 Зона № 1

| Обозначение характерных точек границ | Координаты, м | | | | Метод определения координат | Формулы, примененные для расчета средней квадратической погрешности определения координат характерных точек границ (Mt), с подставленными в такие формулы значениями и итоговые (вычисленные) значения Mt, м | Описание закрепления точки |
|---|---|---|---|---|---|---|---|
| | содержатся в Едином государственном реестре недвижимости | | определены в результате выполнения комплексных кадастровых работ | | | | |
| | X | Y | X | Y | | | |
| 1 | 2 | 3 | 4 | 5 | 6 | 7 | 8 |
| 23534 | 85,36 | 123,34 | — | — | Метод спутниковых геодезических измерений (определений) | 0,10 | — |
| 23535 | 73,93 | 128,64 | — | — | | | |
| 23536 | 64,40 | 108,07 | — | — | | | |
| 23537 | 58,79 | 96,56 | — | — | | | |
| 23538 | 57,32 | 93,15 | — | — | | | |
| 23539 | 31,39 | 37,72 | — | — | | | |
| 23540 | 42,65 | 31,33 | — | — | | | |
| 23541 | 43,26 | 32,62 | — | — | | | |
| 23542 | 66,06 | 81,07 | — | — | | | |
| н23543 У | — | — | 350 898,68 | 1 302 302,59 | | √(0,08^2 + 0,06^2) = 0,10 | |
| н23544 У | — | — | 350 909,66 | 1 302 352,81 | | | |

| 1 | 2 | 3 | 4 | 5 | 6 | 7 | 8 |
|---|---|---|---|---|---|---|---|
| н23545 У | — | — | 350 910,12 | 1 302 359,11 | Метод спутниковых геодезических измерений (определений) | √(0,08^2 + 0,06^2) = 0,10 | — |
| н23546 У | — | — | 350 914,52 | 1 302 380,36 | | | |
| н23547 У | — | — | 350 913,97 | 1 302 380,78 | | | |
| н23548 У | — | — | 350 915,93 | 1 302 391,17 | | | |
| н23549 У | — | — | 350 917,94 | 1 302 401,52 | | | |
| н23550 У | — | — | 350 906,22 | 1 302 404,38 | | | |
| н23551 У | — | — | 350 901,79 | 1 302 382,14 | | | |
| н23552 У | — | — | 350 899,04 | 1 302 369,64 | | | |
| н23553 У | — | — | 350 898,41 | 1 302 365,98 | | | |
| н23554 У | — | — | 350 884,81 | 1 302 306,73 | | | |
| 23534 | 85,36 | 123,34 | — | — | | 0,10 | |

**2. Сведения о частях границ уточняемого земельного участка с кадастровым номером** 68:30:0001047:33 :

| Обозначение части границ | | Горизонтальное проложение (S), м | Описание прохождения части границ | Сведения о согласовании местоположения границ (согласовано/спорное) |
|---|---|---|---|---|
| от т. | до т. | | | |
| 1 | 2 | 3 | 4 | 5 |
| н23543У | н23544У | 51,41 | — | согласовано |
| н23544У | н23545У | 6,32 | | |
| н23545У | н23546У | 21,70 | | |
| н23546У | н23547У | 0,69 | | |
| н23547У | н23548У | 10,57 | | |
| н23548У | н23549У | 10,54 | | |
| н23549У | н23550У | 12,06 | | |
| н23550У | н23551У | 22,68 | | |
| н23551У | н23552У | 12,80 | | |

| 1 | 2 | 3 | 4 | 5 |
|---|---|---|---|---|
| н23552У | н23553У | 3,71 | — | согласовано |
| н23553У | н23554У | 60,79 | | |
| н23554У | н23543У | 14,47 | | |

**3. Сведения о характеристиках уточняемого земельного участка с кадастровым номером** 68:30:0001047:33 :

| № п/п | Наименование характеристики | Значение характеристики |
|---|---|---|
| 1 | 2 | 3 |
| 1. | Адрес земельного участка | — |
| 1.1. | Сведения о местоположении земельного участка (при отсутствии адреса) в структурированном в соответствии с федеральной информационной адресной системой виде | — |
| 1.2. | Дополнительные сведения о местоположении земельного участка | — |
| 2. | Площадь земельного участка ± величина погрешности определения (вычисления) площади (Р ± ΔР), м² | 1 346 ± 13,00 |
| 3. | Формула, примененная для вычисления предельной погрешности определения площади земельного участка, с подставленными значениями и итоговые (вычисленные) значения | 3,5*0,10*√(1 346) = 13 |
| 4. | Площадь земельного участка согласно сведениям Единого государственного реестра недвижимости (Ркад), м² | 1 301,00 |
| 5. | Оценка расхождения Р и Ркад (Р - Ркад), м² | 45 |
| 6. | Предельный минимальный и максимальный размеры земельного участка (Рмин и Рмакс), м² | Рмин = 200<br>Рмакс = 5 000 |
| 7. | Кадастровый или иной государственный учетный номер (инвентарный) здания, сооружения, объекта незавершенного строительства, расположенного на земельном участке | 68:30:0001047:84 |
| 8. | Вид (виды) разрешенного использования | — |
| 8.1. | Дополнительные сведения об использовании земельного участка | — |
| 9. | Сведения о земельных участках (землях общего пользования, территории общего пользования), посредством которых обеспечивается доступ | Земли общего пользования |
| 10. | Иные сведения | На местности границы данного земельных участков существуют более 15 лет, его границы в ходе проведения ККР установлены по фактическому пользованию без захвата земель общего пользования, с учетом привязки к смежным земельным участкам, границы которых ранее были установлены в системе координат МСК-68 |

**4. Пояснения к сведениям об уточняемом земельном участке с кадастровым номером** 68:30:0001047:33 :

| 1. | — |
|---|---|

**1. Сведения о характерных точках границ уточняемого земельного участка с кадастровым номером** 68:30:0001047:3 :

Система координат МСК-68, зона 1 Зона № 1

| Обозначение характерных точек границ | Координаты, м | | | | Метод определения координат | Формулы, примененные для расчета средней квадратической погрешности определения координат характерных точек границ (Mt), с подставленными в такие формулы значениями и итоговые (вычисленные) значения Mt, м | Описание закрепления точки |
|---|---|---|---|---|---|---|---|
| | содержатся в Едином государственном реестре недвижимости | | определены в результате выполнения комплексных кадастровых работ | | | | |
| | X | Y | X | Y | | | |
| 1 | 2 | 3 | 4 | 5 | 6 | 7 | 8 |
| 23555 | 101,96 | 71,27 | — | — | Метод спутниковых геодезических измерений (определений) | 0,10 | — |
| 23556 | 118,75 | 75,26 | — | — | | | |
| 23557 | 113,69 | 105,62 | — | — | | | |
| 23558 | 108,49 | 137,87 | — | — | | | |
| 23559 | 88,10 | 135,23 | — | — | | | |
| 23560 | 97,25 | 94,97 | — | — | | | |
| н23561 У | — | — | 351 089,54 | 1 302 360,48 | | √(0,08^2 + 0,06^2) = 0,10 | |
| н23562 У | — | — | 351 083,17 | 1 302 320,47 | | | |
| н23563 У | — | — | 351 079,01 | 1 302 293,45 | | | |
| н23564 У | — | — | 351 094,89 | 1 302 291,12 | | | |
| н23565 У | — | — | 351 096,85 | 1 302 301,99 | | | |

| 1 | 2 | 3 | 4 | 5 | 6 | 7 | 8 |
|---|---|---|---|---|---|---|---|
| н23566 У | — | — | 351 102,38 | 1 302 327,03 | Метод спутниковых геодезических измерений (определений) | √(0,08^2 + 0,06^2) = 0,10 | — |
| н23567 У | — | — | 351 104,84 | 1 302 336,49 | | | |
| н23568 У | — | — | 351 106,98 | 1 302 345,15 | | | |
| н23569 У | — | — | 351 109,14 | 1 302 355,67 | | | |
| 23555 | 101,96 | 71,27 | — | — | | 0,10 | |

**2. Сведения о частях границ уточняемого земельного участка с кадастровым номером** 68:30:0001047:3 :

| Обозначение части границ | | Горизонтальное проложение (S), м | Описание прохождения части границ | Сведения о согласовании местоположения границ (согласовано/спорное) |
|---|---|---|---|---|
| от т. | до т. | | | |
| 1 | 2 | 3 | 4 | 5 |
| н23561У | н23562У | 40,51 | — | согласовано |
| н23562У | н23563У | 27,34 | | |
| н23563У | н23564У | 16,05 | | |
| н23564У | н23565У | 11,05 | | |
| н23565У | н23566У | 25,64 | | |
| н23566У | н23567У | 9,77 | | |
| н23567У | н23568У | 8,92 | | |
| н23568У | н23569У | 10,74 | | |
| н23569У | н23561У | 20,18 | | |

**3. Сведения о характеристиках уточняемого земельного участка с кадастровым номером** 68:30:0001047:3 :

| № п/п | Наименование характеристики | Значение характеристики |
|---|---|---|
| 1 | 2 | 3 |
| 1. | Адрес земельного участка | — |
| 1.1. | Сведения о местоположении земельного участка (при отсутствии адреса) в структурированном в соответствии с федеральной информационной адресной системой виде | — |
| 1.2. | Дополнительные сведения о местоположении земельного участка | — |
| 2. | Площадь земельного участка ± величина погрешности определения (вычисления) площади (Р ± ΔР), м² | 1 200 ± 12,00 |

| 1 | 2 | 3 |
|---|---|---|
| 3. | Формула, примененная для вычисления предельной погрешности определения площади земельного участка, с подставленными значениями и итоговые (вычисленные) значения | 3,5*0,10*√(1 200) = 12 |
| 4. | Площадь земельного участка согласно сведениям Единого государственного реестра недвижимости (Ркад), м² | 1 200,00 |
| 5. | Оценка расхождения Р и Ркад (Р - Ркад), м² | 0 |
| 6. | Предельный минимальный и максимальный размеры земельного участка (Рмин и Рмакс), м² | Рмин = 200<br>Рмакс = 5 000 |
| 7. | Кадастровый или иной государственный учетный номер (инвентарный) здания, сооружения, объекта незавершенного строительства, расположенного на земельном участке | 68:30:0001047:89; 68:30:0000000:228 |
| 8. | Вид (виды) разрешенного использования | — |
| 8.1. | Дополнительные сведения об использовании земельного участка | — |
| 9. | Сведения о земельных участках (землях общего пользования, территории общего пользования), посредством которых обеспечивается доступ | Земли общего пользования |
| 10. | Иные сведения | На местности границы данного земельных участков существуют более 15 лет, его границы в ходе проведения ККР установлены по фактическому пользованию без захвата земель общего пользования, с учетом привязки к смежным земельным участкам, границы которых ранее были установлены в системе координат МСК-68 |

**4. Пояснения к сведениям об уточняемом земельном участке с кадастровым номером** 68:30:0001047:3 :

| 1. | — |
|---|---|

**1. Сведения о характерных точках границ уточняемого земельного участка с кадастровым номером** 68:30:0001047:139 :

Система координат МСК-68, зона 1 Зона № 1

| Обозначение характерных точек границ | Координаты, м | | | | Метод определения координат | Формулы, примененные для расчета средней квадратической погрешности определения координат характерных точек границ (Mt), с подставленными в такие формулы значениями и итоговые (вычисленные) значения Mt, м | Описание закрепления точки |
|---|---|---|---|---|---|---|---|
| | содержатся в Едином государственном реестре недвижимости | | определены в результате выполнения комплексных кадастровых работ | | | | |
| | X | Y | X | Y | | | |
| 1 | 2 | 3 | 4 | 5 | 6 | 7 | 8 |

| 1 | 2 | 3 | 4 | 5 | 6 | 7 | 8 |
|---|---|---|---|---|---|---|---|
| 23570 | 350 789,56 | 1 302 422,61 | — | — | Метод спутниковых геодезических измерений (определений) | 0,10 | — |
| 23571 | 350 790,96 | 1 302 431,01 | — | — | | | |
| 23572 | 350 784,68 | 1 302 432,59 | — | — | | | |
| 23573 | 350 784,10 | 1 302 423,29 | — | — | | | |
| н23574 У | — | — | 350 788,20 | 1 302 422,42 | | √(0,08^2 + 0,06^2) = 0,10 | |
| н23575 У | — | — | 350 789,60 | 1 302 430,82 | | | |
| н23576 У | — | — | 350 783,32 | 1 302 432,40 | | | |
| н23577 У | — | — | 350 782,74 | 1 302 423,10 | | | |
| 23570 | 350 789,56 | 1 302 422,61 | — | — | | 0,10 | |

**2. Сведения о частях границ уточняемого земельного участка с кадастровым номером** 68:30:0001047:139 :

| Обозначение части границ | | Горизонтальное проложение (S), м | Описание прохождения части границ | Сведения о согласовании местоположения границ (согласовано/спорное) |
|---|---|---|---|---|
| от т. | до т. | | | |
| 1 | 2 | 3 | 4 | 5 |
| н23574У | н23575У | 8,52 | — | согласовано |
| н23575У | н23576У | 6,48 | | |
| н23576У | н23577У | 9,32 | | |
| н23577У | н23574У | 5,50 | | |

**3. Сведения о характеристиках уточняемого земельного участка с кадастровым номером** 68:30:0001047:139 :

| № п/п | Наименование характеристики | Значение характеристики |
|---|---|---|
| 1 | 2 | 3 |

| 1 | 2 | 3 |
|---|---|---|
| 1. | Адрес земельного участка | — |
| 1.1. | Сведения о местоположении земельного участка (при отсутствии адреса) в структурированном в соответствии с федеральной информационной адресной системой виде | — |
| 1.2. | Дополнительные сведения о местоположении земельного участка | — |
| 2. | Площадь земельного участка ± величина погрешности определения (вычисления) площади (Р ± ΔР), м² | 53 ± 3,00 |
| 3. | Формула, примененная для вычисления предельной погрешности определения площади земельного участка, с подставленными значениями и итоговые (вычисленные) значения | 3,5*0,10*√(53) = 3 |
| 4. | Площадь земельного участка согласно сведениям Единого государственного реестра недвижимости (Ркад), м² | 53,00 |
| 5. | Оценка расхождения Р и Ркад (Р - Ркад), м² | 0 |
| 6. | Предельный минимальный и максимальный размеры земельного участка (Рмин и Рмакс), м² | Рмин = 120<br>Рмакс = 5 000 |
| 7. | Кадастровый или иной государственный учетный номер (инвентарный) здания, сооружения, объекта незавершенного строительства, расположенного на земельном участке | 68:30:0000000:228 |
| 8. | Вид (виды) разрешенного использования | — |
| 8.1. | Дополнительные сведения об использовании земельного участка | — |
| 9. | Сведения о земельных участках (землях общего пользования, территории общего пользования), посредством которых обеспечивается доступ | Земли общего пользования |
| 10. | Иные сведения | На местности границы данного земельных участков существуют более 15 лет, его границы в ходе проведения ККР установлены по фактическому пользованию без захвата земель общего пользования, с учетом привязки к смежным земельным участкам, границы которых ранее были установлены в системе координат МСК-68 |
| **4. Пояснения к сведениям об уточняемом земельном участке с кадастровым номером** | | 68:30:0001047:139 : |
| 1. | — | |

**1. Сведения о характерных точках границ уточняемого земельного участка с кадастровым номером** 68:30:0001047:10 :

Система координат МСК-68, зона 1 Зона № 1

| Обозначение характерных точек границ | Координаты, м | | | | Метод определения координат | Формулы, примененные для расчета средней квадратической погрешности определения координат характерных точек границ (Mt), с подставленными в такие формулы значениями и итоговые (вычисленные) значения Mt, м | Описание закрепления точки |
|---|---|---|---|---|---|---|---|
| | содержатся в Едином государственном реестре недвижимости | | определены в результате выполнения комплексных кадастровых работ | | | | |
| | X | Y | X | Y | | | |
| 1 | 2 | 3 | 4 | 5 | 6 | 7 | 8 |
| 23580 | 90,75 | 101,35 | — | — | Метод спутниковых геодезических измерений (определений) | 0,10 | — |
| 23581 | 83,43 | 80,42 | — | — | | | |
| 23582 | 83,90 | 80,26 | — | — | | | |
| 23583 | 65,18 | 20,39 | — | — | | | |
| 23584 | 77,11 | 16,66 | — | — | | | |
| 23585 | 102,24 | 97,12 | — | — | | | |
| н23586 У | — | — | 350 996,50 | 1 302 382,56 | | √(0,08^2 + 0,06^2) = 0,10 | |
| н23587 У | — | — | 350 991,55 | 1 302 360,94 | | | |
| н23588 У | — | — | 350 992,03 | 1 302 360,84 | | | |
| н23589 У | — | — | 350 989,10 | 1 302 343,73 | | | |
| н23590 У | — | — | 350 988,57 | 1 302 336,02 | | | |
| н23591 У | — | — | 350 981,79 | 1 302 302,59 | | | |

| 1 | 2 | 3 | 4 | 5 | 6 | 7 | 8 |
|---|---|---|---|---|---|---|---|
| н23592 У | — | — | 350 979,62 | 1 302 291,85 | Метод спутниковых геодезических измерений (определений) | √(0,08^2 + 0,06^2) = 0,10 | — |
| н23593 У | — | — | 350 986,12 | 1 302 297,31 | | | |
| н23594 У | — | — | 350 992,56 | 1 302 296,72 | | | |
| н23595 У | — | — | 350 996,92 | 1 302 319,23 | | | |
| н23596 У | — | — | 351 008,59 | 1 302 379,48 | | | |
| 23580 | 90,75 | 101,35 | — | — | | 0,10 | |

**2. Сведения о частях границ уточняемого земельного участка с кадастровым номером** 68:30:0001047:10 :

| Обозначение части границ | | Горизонтальное проложение (S), м | Описание прохождения части границ | Сведения о согласовании местоположения границ (согласовано/спорное) |
|---|---|---|---|---|
| от т. | до т. | | | |
| 1 | 2 | 3 | 4 | 5 |
| н23586У | н23587У | 22,18 | — | согласовано |
| н23587У | н23588У | 0,49 | | |
| н23588У | н23589У | 17,36 | | |
| н23589У | н23590У | 7,73 | | |
| н23590У | н23591У | 34,11 | | |
| н23591У | н23592У | 10,96 | | |
| н23592У | н23593У | 8,49 | | |
| н23593У | н23594У | 6,47 | | |
| н23594У | н23595У | 22,93 | | |
| н23595У | н23596У | 61,37 | | |
| н23596У | н23586У | 12,48 | | |

**3. Сведения о характеристиках уточняемого земельного участка с кадастровым номером** 68:30:0001047:10 :

| № п/п | Наименование характеристики | Значение характеристики |
|---|---|---|
| 1 | 2 | 3 |

| 1 | 2 | 3 |
|---|---|---|
| 1. | Адрес земельного участка | — |
| 1.1. | Сведения о местоположении земельного участка (при отсутствии адреса) в структурированном в соответствии с федеральной информационной адресной системой виде | — |
| 1.2. | Дополнительные сведения о местоположении земельного участка | — |
| 2. | Площадь земельного участка ± величина погрешности определения (вычисления) площади (Р ± ΔР), м² | 1 048 ± 11,00 |
| 3. | Формула, примененная для вычисления предельной погрешности определения площади земельного участка, с подставленными значениями и итоговые (вычисленные) значения | 3,5*0,10*√(1 048) = 11 |
| 4. | Площадь земельного участка согласно сведениям Единого государственного реестра недвижимости (Ркад), м² | 1 059,00 |
| 5. | Оценка расхождения Р и Ркад (Р - Ркад), м² | 11 |
| 6. | Предельный минимальный и максимальный размеры земельного участка (Рмин и Рмакс), м² | Рмин = 200<br>Рмакс = 5 000 |
| 7. | Кадастровый или иной государственный учетный номер (инвентарный) здания, сооружения, объекта незавершенного строительства, расположенного на земельном участке | 68:30:0001047:88 |
| 8. | Вид (виды) разрешенного использования | — |
| 8.1. | Дополнительные сведения об использовании земельного участка | — |
| 9. | Сведения о земельных участках (землях общего пользования, территории общего пользования), посредством которых обеспечивается доступ | Земли общего пользования |
| 10. | Иные сведения | На местности границы данного земельных участков существуют более 15 лет, его границы в ходе проведения ККР установлены по фактическому пользованию без захвата земель общего пользования, с учетом привязки к смежным земельным участкам, границы которых ранее были установлены в системе координат МСК-68 |
| **4. Пояснения к сведениям об уточняемом земельном участке с кадастровым номером** | | 68:30:0001047:10 : |
| 1. | — | |

**1. Сведения о характерных точках границ уточняемого земельного участка с кадастровым номером** 68:30:0001047:1 :

Система координат МСК-68, зона 1 Зона № 1

| Обозначение характерных точек границ | Координаты, м | | | | Метод определения координат | Формулы, примененные для расчета средней квадратической погрешности определения координат характерных точек границ (Mt), с подставленными в такие формулы значениями и итоговые (вычисленные) значения Mt, м | Описание закрепления точки |
|---|---|---|---|---|---|---|---|
| | содержатся в Едином государственном реестре недвижимости | | определены в результате выполнения комплексных кадастровых работ | | | | |
| | X | Y | X | Y | | | |
| 1 | 2 | 3 | 4 | 5 | 6 | 7 | 8 |
| 23597 | 105,53 | 108,81 | — | — | Метод спутниковых геодезических измерений (определений) | 0,10 | — |
| 23598 | 102,09 | 110,01 | — | — | | | |
| 23599 | 93,81 | 113,01 | — | — | | | |
| 23600 | 89,90 | 99,79 | — | — | | | |
| 23601 | 84,70 | 88,50 | — | — | | | |
| 23602 | 76,14 | 65,98 | — | — | | | |
| 23603 | 98,86 | 56,85 | — | — | | | |
| 23604 | 99,96 | 59,88 | — | — | | | |
| 23605 | 107,32 | 80,09 | — | — | | | |
| 23606 | 115,48 | 105,20 | — | — | | | |
| н23607 У | — | — | 350 820,44 | 1 302 370,74 | | $\sqrt{(0,08^2 + 0,06^2)} = 0,10$ | |
| н23608 У | — | — | 350 820,58 | 1 302 376,54 | | | |

| 1 | 2 | 3 | 4 | 5 | 6 | 7 | 8 |
|---|---|---|---|---|---|---|---|
| н23609 У | — | — | 350 827,27 | 1 302 408,24 | Метод спутниковых геодезических измерений (определений) | √(0,08^2 + 0,06^2) = 0,10 | — |
| н23610 У | — | — | 350 829,43 | 1 302 421,65 | | | |
| н23611 У | — | — | 350 807,46 | 1 302 426,50 | | | |
| н23612 У | — | — | 350 805,55 | 1 302 413,66 | | | |
| н23613 У | — | — | 350 803,10 | 1 302 405,56 | | | |
| н23614 У | — | — | 350 800,93 | 1 302 397,37 | | | |
| н23615 У | — | — | 350 797,27 | 1 302 383,00 | | | |
| н23616 У | — | — | 350 796,37 | 1 302 376,26 | | | |
| 23597 | 105,53 | 108,81 | — | — | | 0,10 | |

**2. Сведения о частях границ уточняемого земельного участка с кадастровым номером** 68:30:0001047:1 :

| Обозначение части границ | | Горизонтальное проложение (S), м | Описание прохождения части границ | Сведения о согласовании местоположения границ (согласовано/спорное) |
|---|---|---|---|---|
| от т. | до т. | | | |
| 1 | 2 | 3 | 4 | 5 |
| н23607У | н23608У | 5,80 | — | согласовано |
| н23608У | н23609У | 32,40 | | |
| н23609У | н23610У | 13,58 | | |
| н23610У | н23611У | 22,50 | | |
| н23611У | н23612У | 12,98 | | |
| н23612У | н23613У | 8,46 | | |
| н23613У | н23614У | 8,47 | | |
| н23614У | н23615У | 14,83 | | |
| н23615У | н23616У | 6,80 | | |
| н23616У | н23607У | 24,69 | | |

**3. Сведения о характеристиках уточняемого земельного участка с кадастровым номером** 68:30:0001047:1 :

| № п/п | Наименование характеристики | Значение характеристики |
|---|---|---|

| 1 | 2 | 3 |
|---|---|---|
| 1. | Адрес земельного участка | — |
| 1.1. | Сведения о местоположении земельного участка (при отсутствии адреса) в структурированном в соответствии с федеральной информационной адресной системой виде | — |
| 1.2. | Дополнительные сведения о местоположении земельного участка | — |
| 2. | Площадь земельного участка ± величина погрешности определения (вычисления) площади (Р ± ΔР), м² | 1 200 ± 12,00 |
| 3. | Формула, примененная для вычисления предельной погрешности определения площади земельного участка, с подставленными значениями и итоговые (вычисленные) значения | 3,5*0,10*√(1 200) = 12 |
| 4. | Площадь земельного участка согласно сведениям Единого государственного реестра недвижимости (Ркад), м² | 1 200,00 |
| 5. | Оценка расхождения Р и Ркад (Р - Ркад), м² | 0 |
| 6. | Предельный минимальный и максимальный размеры земельного участка (Рмин и Рмакс), м² | Рмин = 200<br>Рмакс = 5 000 |
| 7. | Кадастровый или иной государственный учетный номер (инвентарный) здания, сооружения, объекта незавершенного строительства, расположенного на земельном участке | 68:30:0001023:203 |
| 8. | Вид (виды) разрешенного использования | — |
| 8.1. | Дополнительные сведения об использовании земельного участка | — |
| 9. | Сведения о земельных участках (землях общего пользования, территории общего пользования), посредством которых обеспечивается доступ | Земли общего пользования |
| 10. | Иные сведения | На местности границы данного земельных участков существуют более 15 лет, его границы в ходе проведения ККР установлены по фактическому пользованию без захвата земель общего пользования, с учетом привязки к смежным земельным участкам, границы которых ранее были установлены в системе координат МСК-68 |
| **4. Пояснения к сведениям об уточняемом земельном участке с кадастровым номером** | | 68:30:0001047:1 : |
| 1. | — | |

**1. Сведения о характерных точках границ уточняемого земельного участка с кадастровым номером** 68:30:0001047:8 :

Система координат МСК-68, зона 1 Зона № 1

| Обозначение характерных точек границ | Координаты, м | | | | Метод определения координат | Формулы, примененные для расчета средней квадратической погрешности определения координат характерных точек границ (Mt), с подставленными в такие формулы значениями и итоговые (вычисленные) значения Mt, м | Описание закрепления точки |
|---|---|---|---|---|---|---|---|
| | содержатся в Едином государственном реестре недвижимости | | определены в результате выполнения комплексных кадастровых работ | | | | |
| | X | Y | X | Y | | | |
| 1 | 2 | 3 | 4 | 5 | 6 | 7 | 8 |
| 51235 | 103,79 | 32,84 | — | — | Метод спутниковых геодезических измерений (определений) | 0,10 | — |
| 51236 | 89,26 | 40,96 | — | — | | | |
| 51237 | 77,18 | 16,75 | — | — | | | |
| 51238 | 91,64 | 8,57 | — | — | | | |
| н51239 У | — | — | 350 960,02 | 1 302 321,27 | | √(0,08^2 + 0,06^2) = 0,10 | |
| н51240 У | — | — | 350 942,97 | 1 302 325,72 | | | |
| н51241 У | — | — | 350 937,14 | 1 302 295,29 | | | |
| н51242 У | — | — | 350 943,57 | 1 302 293,78 | | | |
| н51243 У | — | — | 350 951,73 | 1 302 292,47 | | | |
| н51244 У | — | — | 350 954,17 | 1 302 296,77 | | | |
| н51245 У | — | — | 350 956,96 | 1 302 308,48 | | | |
| 51235 | 103,79 | 32,84 | — | — | | 0,10 | |

**2. Сведения о частях границ уточняемого земельного участка с кадастровым номером** 68:30:0001047:8 :

| Обозначение части границ | | Горизонтальное проложение (S), м | Описание прохождения части границ | Сведения о согласовании местоположения границ (согласовано/спорное) |
|---|---|---|---|---|
| от т. | до т. | | | |
| 1 | 2 | 3 | 4 | 5 |
| н51239У | н51240У | 17,62 | — | согласовано |
| н51240У | н51241У | 30,98 | | |
| н51241У | н51242У | 6,60 | | |
| н51242У | н51243У | 8,26 | | |
| н51243У | н51244У | 4,94 | | |
| н51244У | н51245У | 12,04 | | |
| н51245У | н51239У | 13,15 | | |

**3. Сведения о характеристиках уточняемого земельного участка с кадастровым номером** 68:30:0001047:8 :

| № п/п | Наименование характеристики | Значение характеристики |
|---|---|---|
| 1 | 2 | 3 |
| 1. | Адрес земельного участка | — |
| 1.1. | Сведения о местоположении земельного участка (при отсутствии адреса) в структурированном в соответствии с федеральной информационной адресной системой виде | — |
| 1.2. | Дополнительные сведения о местоположении земельного участка | — |
| 2. | Площадь земельного участка ± величина погрешности определения (вычисления) площади (Р ± ΔР), м² | 513 ± 8,00 |
| 3. | Формула, примененная для вычисления предельной погрешности определения площади земельного участка, с подставленными значениями и итоговые (вычисленные) значения | 3,5*0,10*√(513) = 8 |
| 4. | Площадь земельного участка согласно сведениям Единого государственного реестра недвижимости (Ркад), м² | 450,00 |
| 5. | Оценка расхождения Р и Ркад (Р - Ркад), м² | 63 |
| 6. | Предельный минимальный и максимальный размеры земельного участка (Рмин и Рмакс), м² | Рмин = 200<br>Рмакс = 5 000 |
| 7. | Кадастровый или иной государственный учетный номер (инвентарный) здания, сооружения, объекта незавершенного строительства, расположенного на земельном участке | — |
| 8. | Вид (виды) разрешенного использования | — |

| 1 | 2 | 3 |
|---|---|---|
| 8.1. | Дополнительные сведения об использовании земельного участка | — |
| 9. | Сведения о земельных участках (землях общего пользования, территории общего пользования), посредством которых обеспечивается доступ | Земли общего пользования |
| 10. | Иные сведения | На местности границы данного земельных участков существуют более 15 лет, его границы в ходе проведения ККР установлены по фактическому пользованию без захвата земель общего пользования, с учетом привязки к смежным земельным участкам, границы которых ранее были установлены в системе координат МСК-68 |

**4. Пояснения к сведениям об уточняемом земельном участке с кадастровым номером** 68:30:0001047:8 :

| 1. | — |
|---|---|

**1. Сведения о характерных точках границ уточняемого земельного участка с кадастровым номером** 68:30:0001047:45 :

Система координат МСК-68, зона 1 Зона № 1

| Обозначение характерных точек границ | Координаты, м | | | | Метод определения координат | Формулы, примененные для расчета средней квадратической погрешности определения координат характерных точек границ (Mt), с подставленными в такие формулы значениями и итоговые (вычисленные) значения Mt, м | Описание закрепления точки |
|---|---|---|---|---|---|---|---|
| | содержатся в Едином государственном реестре недвижимости | | определены в результате выполнения комплексных кадастровых работ | | | | |
| | X | Y | X | Y | | | |
| 1 | 2 | 3 | 4 | 5 | 6 | 7 | 8 |
| 23557 | 113,69 | 105,62 | — | — | Метод спутниковых геодезических измерений (определений) | 0,10 | — |
| 23556 | 118,75 | 75,26 | — | — | | | |
| 37495 | 121,26 | 60,08 | — | — | | | |
| 37496 | 136,27 | 62,59 | — | — | | | |
| 37497 | 127,51 | 107,10 | — | — | | | |
| 37498 | 132,82 | 108,25 | — | — | | | |

| 1 | 2 | 3 | 4 | 5 | 6 | 7 | 8 |
|---|---|---|---|---|---|---|---|
| 37499 | 131,85 | 113,36 | — | — | Метод спутниковых геодезических измерений (определений) | 0,10 | — |
| 37500 | 126,99 | 112,51 | — | — | | | |
| 37501 | 126,09 | 119,63 | — | — | | | |
| 37502 | 124,05 | 119,23 | — | — | | | |
| 37503 | 121,68 | 139,58 | — | — | | | |
| 23558 | 108,49 | 137,87 | — | — | | | |
| н23568 У | — | — | 351 106,98 | 1 302 345,15 | | √(0,08^2 + 0,06^2) = 0,10 | |
| н23567 У | — | — | 351 104,84 | 1 302 336,49 | | | |
| н23566 У | — | — | 351 102,38 | 1 302 327,03 | | | |
| н23565 У | — | — | 351 096,85 | 1 302 301,99 | | | |
| н23564 У | — | — | 351 094,89 | 1 302 291,12 | | | |
| н37504 У | — | — | 351 093,58 | 1 302 283,19 | | | |
| н37505 У | — | — | 351 109,32 | 1 302 280,41 | | | |
| н37506 У | — | — | 351 116,28 | 1 302 320,44 | | | |
| н37507 У | — | — | 351 120,54 | 1 302 319,45 | | | |
| н37508 У | — | — | 351 121,63 | 1 302 323,97 | | | |
| н37509 У | — | — | 351 117,85 | 1 302 325,05 | | | |

| 1 | 2 | 3 | 4 | 5 | 6 | 7 | 8 |
|---|---|---|---|---|---|---|---|
| н37510 У | — | — | 351 119,79 | 1 302 332,43 | Метод спутниковых геодезических измерений (определений) | √(0,08^2 + 0,06^2) = 0,10 | — |
| н37511 У | — | — | 351 117,71 | 1 302 333,00 | | | |
| н37512 У | — | — | 351 122,73 | 1 302 352,45 | | | |
| н23569 У | — | — | 351 109,14 | 1 302 355,67 | | | |
| 23557 | 113,69 | 105,62 | — | — | | 0,10 | |

**2. Сведения о частях границ уточняемого земельного участка с кадастровым номером** 68:30:0001047:45 :

| Обозначение части границ | | Горизонтальное проложение (S), м | Описание прохождения части границ | Сведения о согласовании местоположения границ (согласовано/спорное) |
|---|---|---|---|---|
| от т. | до т. | | | |
| 1 | 2 | 3 | 4 | 5 |
| н23568У | н23567У | 8,92 | — | согласовано |
| н23567У | н23566У | 9,77 | | |
| н23566У | н23565У | 25,64 | | |
| н23565У | н23564У | 11,05 | | |
| н23564У | н37504У | 8,04 | | |
| н37504У | н37505У | 15,98 | | |
| н37505У | н37506У | 40,63 | | |
| н37506У | н37507У | 4,37 | | |
| н37507У | н37508У | 4,65 | | |
| н37508У | н37509У | 3,93 | | |
| н37509У | н37510У | 7,63 | | |
| н37510У | н37511У | 2,16 | | |
| н37511У | н37512У | 20,09 | | |
| н37512У | н23569У | 13,97 | | |
| н23569У | н23568У | 10,74 | | |

**3. Сведения о характеристиках уточняемого земельного участка с кадастровым номером** 68:30:0001047:45 :

| № п/п | Наименование характеристики | Значение характеристики |
|---|---|---|
| 1 | 2 | 3 |

| 1 | 2 | 3 |
|---|---|---|
| 1. | Адрес земельного участка | — |
| 1.1. | Сведения о местоположении земельного участка (при отсутствии адреса) в структурированном в соответствии с федеральной информационной адресной системой виде | — |
| 1.2. | Дополнительные сведения о местоположении земельного участка | — |
| 2. | Площадь земельного участка ± величина погрешности определения (вычисления) площади (Р ± ΔР), м² | 1 131 ± 12,00 |
| 3. | Формула, примененная для вычисления предельной погрешности определения площади земельного участка, с подставленными значениями и итоговые (вычисленные) значения | 3,5*0,10*√(1 131) = 12 |
| 4. | Площадь земельного участка согласно сведениям Единого государственного реестра недвижимости (Ркад), м² | 1 131,00 |
| 5. | Оценка расхождения Р и Ркад (Р - Ркад), м² | 0 |
| 6. | Предельный минимальный и максимальный размеры земельного участка (Рмин и Рмакс), м² | Рмин = 200<br>Рмакс = 5 000 |
| 7. | Кадастровый или иной государственный учетный номер (инвентарный) здания, сооружения, объекта незавершенного строительства, расположенного на земельном участке | 68:30:0001047:78; 68:30:0000000:228 |
| 8. | Вид (виды) разрешенного использования | — |
| 8.1. | Дополнительные сведения об использовании земельного участка | — |
| 9. | Сведения о земельных участках (землях общего пользования, территории общего пользования), посредством которых обеспечивается доступ | Земли общего пользования |
| 10. | Иные сведения | На местности границы данного земельных участков существуют более 15 лет, его границы в ходе проведения ККР установлены по фактическому пользованию без захвата земель общего пользования, с учетом привязки к смежным земельным участкам, границы которых ранее были установлены в системе координат МСК-68 |
| **4. Пояснения к сведениям об уточняемом земельном участке с кадастровым номером** | | 68:30:0001047:45 : |
| 1. | — | |

**1. Сведения о характерных точках границ уточняемого земельного участка с кадастровым номером** 68:30:0001047:44 :

Система координат МСК-68, зона 1 Зона № 1

| Обозначение характерных точек границ | Координаты, м | | | | Метод определения координат | Формулы, примененные для расчета средней квадратической погрешности определения координат характерных точек границ (Mt), с подставленными в такие формулы значениями и итоговые (вычисленные) значения Mt, м | Описание закрепления точки |
|---|---|---|---|---|---|---|---|
| | содержатся в Едином государственном реестре недвижимости | | определены в результате выполнения комплексных кадастровых работ | | | | |
| | X | Y | X | Y | | | |
| 1 | 2 | 3 | 4 | 5 | 6 | 7 | 8 |
| 37513 | 126,43 | 115,50 | — | — | Метод спутниковых геодезических измерений (определений) | 0,10 | — |
| 37514 | 109,65 | 123,41 | — | — | | | |
| 37515 | 99,20 | 103,23 | — | — | | | |
| 37516 | 98,33 | 97,50 | — | — | | | |
| 37517 | 97,44 | 89,25 | — | — | | | |
| 37518 | 75,21 | 38,33 | — | — | | | |
| 37519 | 88,89 | 32,17 | — | — | | | |
| н37520 У | — | — | 351 220,50 | 1 302 326,77 | | √(0,08^2 + 0,06^2) = 0,10 | |
| н37521 У | — | — | 351 215,53 | 1 302 305,34 | | | |
| н37522 У | — | — | 351 214,25 | 1 302 296,57 | | | |
| н37523 У | — | — | 351 215,53 | 1 302 296,42 | | | |
| н37524 У | — | — | 351 214,81 | 1 302 289,98 | | | |

| 1 | 2 | 3 | 4 | 5 | 6 | 7 | 8 |
|---|---|---|---|---|---|---|---|
| н37525 У | — | — | 351 215,00 | 1 302 283,64 | Метод спутниковых геодезических измерений (определений) | √(0,08^2 + 0,06^2) = 0,10 | — |
| н37526 У | — | — | 351 212,20 | 1 302 268,32 | | | |
| н37527 У | — | — | 351 205,53 | 1 302 236,56 | | | |
| н37528 У | — | — | 351 220,96 | 1 302 232,75 | | | |
| н37529 У | — | — | 351 235,17 | 1 302 299,81 | | | |
| н37530 У | — | — | 351 234,68 | 1 302 299,84 | | | |
| н37531 У | — | — | 351 238,66 | 1 302 321,98 | | | |
| 37513 | 126,43 | 115,50 | — | — | | 0,10 | |

**2. Сведения о частях границ уточняемого земельного участка с кадастровым номером** 68:30:0001047:44 :

| Обозначение части границ | | Горизонтальное проложение (S), м | Описание прохождения части границ | Сведения о согласовании местоположения границ (согласовано/спорное) |
|---|---|---|---|---|
| от т. | до т. | | | |
| 1 | 2 | 3 | 4 | 5 |
| н37520У | н37521У | 22,00 | — | согласовано |
| н37521У | н37522У | 8,86 | | |
| н37522У | н37523У | 1,29 | | |
| н37523У | н37524У | 6,48 | | |
| н37524У | н37525У | 6,34 | | |
| н37525У | н37526У | 15,57 | | |
| н37526У | н37527У | 32,45 | | |
| н37527У | н37528У | 15,89 | | |
| н37528У | н37529У | 68,55 | | |
| н37529У | н37530У | 0,49 | | |
| н37530У | н37531У | 22,49 | | |
| н37531У | н37520У | 18,78 | | |

**3. Сведения о характеристиках уточняемого земельного участка с кадастровым номером** 68:30:0001047:44 :

| № п/п | Наименование характеристики | Значение характеристики |
|---|---|---|

| 1 | 2 | 3 |
|---|---|---|
| 1. | Адрес земельного участка | — |
| 1.1. | Сведения о местоположении земельного участка (при отсутствии адреса) в структурированном в соответствии с федеральной информационной адресной системой виде | — |
| 1.2. | Дополнительные сведения о местоположении земельного участка | — |
| 2. | Площадь земельного участка ± величина погрешности определения (вычисления) площади (Р ± ΔР), м² | 1 585 ± 14,00 |
| 3. | Формула, примененная для вычисления предельной погрешности определения площади земельного участка, с подставленными значениями и итоговые (вычисленные) значения | 3,5*0,10*√(1 585) = 14 |
| 4. | Площадь земельного участка согласно сведениям Единого государственного реестра недвижимости (Ркад), м² | 1 523,00 |
| 5. | Оценка расхождения Р и Ркад (Р - Ркад), м² | 62 |
| 6. | Предельный минимальный и максимальный размеры земельного участка (Рмин и Рмакс), м² | Рмин = 200<br>Рмакс = 5 000 |
| 7. | Кадастровый или иной государственный учетный номер (инвентарный) здания, сооружения, объекта незавершенного строительства, расположенного на земельном участке | 68:30:0001023:52; 68:30:0000000:228 |
| 8. | Вид (виды) разрешенного использования | — |
| 8.1. | Дополнительные сведения об использовании земельного участка | — |
| 9. | Сведения о земельных участках (землях общего пользования, территории общего пользования), посредством которых обеспечивается доступ | Земли общего пользования |
| 10. | Иные сведения | На местности границы данного земельных участков существуют более 15 лет, его границы в ходе проведения ККР установлены по фактическому пользованию без захвата земель общего пользования, с учетом привязки к смежным земельным участкам, границы которых ранее были установлены в системе координат МСК-68 |
| **4. Пояснения к сведениям об уточняемом земельном участке с кадастровым номером** | | 68:30:0001047:44 : |
| 1. | — | |

**1. Сведения о характерных точках границ уточняемого земельного участка с кадастровым номером** 68:30:0001047:43 :

Система координат МСК-68, зона 1 Зона № 1

| Обозначение характерных точек границ | Координаты, м | | | | Метод определения координат | Формулы, примененные для расчета средней квадратической погрешности определения координат характерных точек границ (Mt), с подставленными в такие формулы значениями и итоговые (вычисленные) значения Mt, м | Описание закрепления точки |
|---|---|---|---|---|---|---|---|
| | содержатся в Едином государственном реестре недвижимости | | определены в результате выполнения комплексных кадастровых работ | | | | |
| | X | Y | X | Y | | | |
| 1 | 2 | 3 | 4 | 5 | 6 | 7 | 8 |
| 37516 | 98,33 | 97,50 | — | — | Метод спутниковых геодезических измерений (определений) | 0,10 | — |
| 37532 | 94,99 | 99,36 | — | — | | | |
| 37533 | 99,43 | 107,76 | — | — | | | |
| 37534 | 104,84 | 117,98 | — | — | | | |
| 37535 | 108,15 | 124,07 | — | — | | | |
| 37536 | 107,16 | 124,58 | — | — | | | |
| 37537 | 95,79 | 130,67 | — | — | | | |
| 37538 | 91,90 | 123,00 | — | — | | | |
| 37539 | 79,11 | 97,26 | — | — | | | |
| 37540 | 56,97 | 46,54 | — | — | | | |
| 37518 | 75,21 | 38,33 | — | — | | | |
| 37517 | 97,44 | 89,25 | — | — | | | |

| 1 | 2 | 3 | 4 | 5 | 6 | 7 | 8 |
|---|---|---|---|---|---|---|---|
| н37527 У | — | — | 351 205,53 | 1 302 236,56 | Метод спутниковых геодезических измерений (определений) | √(0,08^2 + 0,06^2) = 0,10 | — |
| н37526 У | — | — | 351 212,20 | 1 302 268,32 | | | |
| н37525 У | — | — | 351 215,00 | 1 302 283,64 | | | |
| н37524 У | — | — | 351 214,81 | 1 302 289,98 | | | |
| н37523 У | — | — | 351 215,53 | 1 302 296,42 | | | |
| н37522 У | — | — | 351 214,25 | 1 302 296,57 | | | |
| н37521 У | — | — | 351 215,53 | 1 302 305,34 | | | |
| н37520 У | — | — | 351 220,50 | 1 302 326,77 | | | |
| н37541 У | — | — | 351 206,32 | 1 302 330,44 | | | |
| н37542 У | — | — | 351 199,56 | 1 302 302,70 | | | |
| н37543 У | — | — | 351 197,15 | 1 302 294,24 | | | |
| н37544 У | — | — | 351 191,87 | 1 302 269,00 | | | |
| н37545 У | — | — | 351 186,38 | 1 302 239,88 | | | |
| н37546 У | — | — | 351 191,73 | 1 302 238,95 | | | |
| 37516 | 98,33 | 97,50 | — | — | | 0,10 | |

**2. Сведения о частях границ уточняемого земельного участка с кадастровым номером** 68:30:0001047:43 :

| Обозначение части границ | | Горизонтальное проложение (S), м | Описание прохождения части границ | Сведения о согласовании местоположения границ (согласовано/спорное) |
|---|---|---|---|---|
| от т. | до т. | | | |
| 1 | 2 | 3 | 4 | 5 |
| н37527У | н37526У | 32,45 | — | согласовано |

| 1 | 2 | 3 | 4 | 5 |
|---|---|---|---|---|
| н37526У | н37525У | 15,57 | — | согласовано |
| н37525У | н37524У | 6,34 | | |
| н37524У | н37523У | 6,48 | | |
| н37523У | н37522У | 1,29 | | |
| н37522У | н37521У | 8,86 | | |
| н37521У | н37520У | 22,00 | | |
| н37520У | н37541У | 14,65 | | |
| н37541У | н37542У | 28,55 | | |
| н37542У | н37543У | 8,80 | | |
| н37543У | н37544У | 25,79 | | |
| н37544У | н37545У | 29,63 | | |
| н37545У | н37546У | 5,43 | | |
| н37546У | н37527У | 14,01 | | |

**3. Сведения о характеристиках уточняемого земельного участка с кадастровым номером** 68:30:0001047:43 :

| № п/п | Наименование характеристики | Значение характеристики |
|---|---|---|
| 1 | 2 | 3 |
| 1. | Адрес земельного участка | — |
| 1.1. | Сведения о местоположении земельного участка (при отсутствии адреса) в структурированном в соответствии с федеральной информационной адресной системой виде | — |
| 1.2. | Дополнительные сведения о местоположении земельного участка | — |
| 2. | Площадь земельного участка ± величина погрешности определения (вычисления) площади (Р ± ΔР), м² | 1 651 ± 14,00 |
| 3. | Формула, примененная для вычисления предельной погрешности определения площади земельного участка, с подставленными значениями и итоговые (вычисленные) значения | 3,5*0,10*√(1 651) = 14 |
| 4. | Площадь земельного участка согласно сведениям Единого государственного реестра недвижимости (Ркад), м² | 1 651,00 |
| 5. | Оценка расхождения Р и Ркад (Р - Ркад), м² | 0 |
| 6. | Предельный минимальный и максимальный размеры земельного участка (Рмин и Рмакс), м² | Рмин = 200<br>Рмакс = 5 000 |

| 1 | 2 | 3 |
|---|---|---|
| 7. | Кадастровый или иной государственный учетный номер (инвентарный) здания, сооружения, объекта незавершенного строительства, расположенного на земельном участке | 68:30:0001023:124; 68:30:0000000:228 |
| 8. | Вид (виды) разрешенного использования | — |
| 8.1. | Дополнительные сведения об использовании земельного участка | — |
| 9. | Сведения о земельных участках (землях общего пользования, территории общего пользования), посредством которых обеспечивается доступ | Земли общего пользования |
| 10. | Иные сведения | На местности границы данного земельных участков существуют более 15 лет, его границы в ходе проведения ККР установлены по фактическому пользованию без захвата земель общего пользования, с учетом привязки к смежным земельным участкам, границы которых ранее были установлены в системе координат МСК-68 |

**4. Пояснения к сведениям об уточняемом земельном участке с кадастровым номером** 68:30:0001047:43 :

| 1. | — |
|---|---|

**1. Сведения о характерных точках границ уточняемого земельного участка с кадастровым номером** 68:30:0001047:40 :

Система координат МСК-68, зона 1 Зона № 1

| Обозначение характерных точек границ | Координаты, м | | | | Метод определения координат | Формулы, примененные для расчета средней квадратической погрешности определения координат характерных точек границ (Mt), с подставленными в такие формулы значениями и итоговые (вычисленные) значения Mt, м | Описание закрепления точки |
|---|---|---|---|---|---|---|---|
| | содержатся в Едином государственном реестре недвижимости | | определены в результате выполнения комплексных кадастровых работ | | | | |
| | X | Y | X | Y | | | |
| 1 | 2 | 3 | 4 | 5 | 6 | 7 | 8 |
| 37547 | 165,52 | 144,91 | — | — | Метод спутниковых геодезических измерений (определений) | 0,10 | — |
| 37548 | 145,87 | 142,65 | — | — | | | |
| 37549 | 141,51 | 142,15 | — | — | | | |
| 37550 | 144,68 | 122,90 | — | — | | | |

| 1 | 2 | 3 | 4 | 5 | 6 | 7 | 8 |
|---|---|---|---|---|---|---|---|
| 37551 | 148,69 | 100,56 | — | — | Метод спутниковых геодезических измерений (определений) | 0,10 | — |
| 37552 | 154,89 | 65,70 | — | — | | | |
| 37553 | 157,59 | 50,54 | — | — | | | |
| 37554 | 179,93 | 54,58 | — | — | | | |
| 37555 | 171,03 | 104,57 | — | — | | | |
| 37556 | 166,49 | 134,94 | — | — | | | |
| н37557 У | — | — | 351 165,44 | 1 302 341,04 | | √(0,08^2 + 0,06^2) = 0,10 | |
| н37558 У | — | — | 351 141,69 | 1 302 347,49 | | | |
| н37559 У | — | — | 351 136,83 | 1 302 323,09 | | | |
| н37560 У | — | — | 351 132,87 | 1 302 302,77 | | | |
| н37561 У | — | — | 351 126,85 | 1 302 271,10 | | | |
| н37562 У | — | — | 351 122,84 | 1 302 252,54 | | | |
| н37563 У | — | — | 351 126,30 | 1 302 251,76 | | | |
| н37564 У | — | — | 351 126,43 | 1 302 252,31 | | | |
| н37565 У | — | — | 351 141,26 | 1 302 249,20 | | | |
| н37566 У | — | — | 351 141,65 | 1 302 250,96 | | | |
| н37567 У | — | — | 351 145,75 | 1 302 250,16 | | | |

| 1 | 2 | 3 | 4 | 5 | 6 | 7 | 8 |
|---|---|---|---|---|---|---|---|
| н37568 У | — | — | 351 152,64 | 1 302 287,13 | Метод спутниковых геодезических измерений (определений) | √(0,08^2 + 0,06^2) = 0,10 | — |
| н37569 У | — | — | 351 155,28 | 1 302 298,56 | | | |
| н37570 У | — | — | 351 157,92 | 1 302 311,30 | | | |
| н37571 У | — | — | 351 160,01 | 1 302 320,16 | | | |
| 37547 | 165,52 | 144,91 | — | — | | 0,10 | |

**2. Сведения о частях границ уточняемого земельного участка с кадастровым номером** 68:30:0001047:40 :

| Обозначение части границ | | Горизонтальное проложение (S), м | Описание прохождения части границ | Сведения о согласовании местоположения границ (согласовано/спорное) |
|---|---|---|---|---|
| от т. | до т. | | | |
| 1 | 2 | 3 | 4 | 5 |
| н37557У | н37558У | 24,61 | — | согласовано |
| н37558У | н37559У | 24,88 | | |
| н37559У | н37560У | 20,70 | | |
| н37560У | н37561У | 32,24 | | |
| н37561У | н37562У | 18,99 | | |
| н37562У | н37563У | 3,55 | | |
| н37563У | н37564У | 0,57 | | |
| н37564У | н37565У | 15,15 | | |
| н37565У | н37566У | 1,80 | | |
| н37566У | н37567У | 4,18 | | |
| н37567У | н37568У | 37,61 | | |
| н37568У | н37569У | 11,73 | | |
| н37569У | н37570У | 13,01 | | |
| н37570У | н37571У | 9,10 | | |
| н37571У | н37557У | 21,57 | | |

**3. Сведения о характеристиках уточняемого земельного участка с кадастровым номером** 68:30:0001047:40 :

| № п/п | Наименование характеристики | Значение характеристики |
|---|---|---|
| 1 | 2 | 3 |

| 1 | 2 | 3 |
|---|---|---|
| 1. | Адрес земельного участка | — |
| 1.1. | Сведения о местоположении земельного участка (при отсутствии адреса) в структурированном в соответствии с федеральной информационной адресной системой виде | — |
| 1.2. | Дополнительные сведения о местоположении земельного участка | — |
| 2. | Площадь земельного участка ± величина погрешности определения (вычисления) площади (Р ± ΔР), м² | 2 189 ± 16,00 |
| 3. | Формула, примененная для вычисления предельной погрешности определения площади земельного участка, с подставленными значениями и итоговые (вычисленные) значения | 3,5*0,10*√(2 189) = 16 |
| 4. | Площадь земельного участка согласно сведениям Единого государственного реестра недвижимости (Ркад), м² | 2 119,00 |
| 5. | Оценка расхождения Р и Ркад (Р - Ркад), м² | 70 |
| 6. | Предельный минимальный и максимальный размеры земельного участка (Рмин и Рмакс), м² | Рмин = 200<br>Рмакс = 5 000 |
| 7. | Кадастровый или иной государственный учетный номер (инвентарный) здания, сооружения, объекта незавершенного строительства, расположенного на земельном участке | 68:30:0001047:91; 68:30:0000000:217; 68:30:0000000:228 |
| 8. | Вид (виды) разрешенного использования | — |
| 8.1. | Дополнительные сведения об использовании земельного участка | — |
| 9. | Сведения о земельных участках (землях общего пользования, территории общего пользования), посредством которых обеспечивается доступ | Земли общего пользования |
| 10. | Иные сведения | На местности границы данного земельных участков существуют более 15 лет, его границы в ходе проведения ККР установлены по фактическому пользованию без захвата земель общего пользования, с учетом привязки к смежным земельным участкам, границы которых ранее были установлены в системе координат МСК-68 |
| **4. Пояснения к сведениям об уточняемом земельном участке с кадастровым номером** | 68:30:0001047:40 | : |
| 1. | — | |

**1. Сведения о характерных точках границ уточняемого земельного участка с кадастровым номером** 68:30:0001047:4 :

Система координат МСК-68, зона 1 Зона № 1

| Обозначение характерных точек границ | Координаты, м | | | | Метод определения координат | Формулы, примененные для расчета средней квадратической погрешности определения координат характерных точек границ (Mt), с подставленными в такие формулы значениями и итоговые (вычисленные) значения Mt, м | Описание закрепления точки |
|---|---|---|---|---|---|---|---|
| | содержатся в Едином государственном реестре недвижимости | | определены в результате выполнения комплексных кадастровых работ | | | | |
| | X | Y | X | Y | | | |
| 1 | 2 | 3 | 4 | 5 | 6 | 7 | 8 |
| 37572 | 117,81 | 100,82 | — | — | Метод спутниковых геодезических измерений (определений) | 0,10 | — |
| 37573 | 120,00 | 105,26 | — | — | | | |
| 37574 | 126,25 | 118,45 | — | — | | | |
| 37575 | 128,77 | 122,84 | — | — | | | |
| 37576 | 123,98 | 125,32 | — | — | | | |
| 37577 | 122,33 | 127,34 | — | — | | | |
| 37578 | 114,99 | 132,01 | — | — | | | |
| 37579 | 111,77 | 125,40 | — | — | | | |
| 37580 | 98,50 | 98,13 | — | — | | | |
| 37581 | 112,07 | 90,44 | — | — | | | |
| н45091 У | — | — | 351 171,47 | 1 302 218,69 | | √(0,08^2 + 0,06^2) = 0,10 | |
| н45096 У | — | — | 351 173,37 | 1 302 227,85 | | | |

| 1 | 2 | 3 | 4 | 5 | 6 | 7 | 8 |
|---|---|---|---|---|---|---|---|
| н45095 У | — | — | 351 175,26 | 1 302 237,59 | Метод спутниковых геодезических измерений (определений) | √(0,08^2 + 0,06^2) = 0,10 | — |
| н45094 У | — | — | 351 176,18 | 1 302 242,28 | | | |
| н47767 У | — | — | 351 170,86 | 1 302 243,43 | | | |
| н47766 У | — | — | 351 171,51 | 1 302 246,02 | | | |
| н44996 У | — | — | 351 161,05 | 1 302 248,78 | | | |
| н44995 У | — | — | 351 158,75 | 1 302 236,78 | | | |
| н44994 У | — | — | 351 153,33 | 1 302 211,12 | | | |
| н45092 У | — | — | 351 168,41 | 1 302 206,63 | | | |
| 37572 | 117,81 | 100,82 | — | — | | 0,10 | |

**2. Сведения о частях границ уточняемого земельного участка с кадастровым номером** 68:30:0001047:4 :

| Обозначение части границ | | Горизонтальное проложение (S), м | Описание прохождения части границ | Сведения о согласовании местоположения границ (согласовано/спорное) |
|---|---|---|---|---|
| от т. | до т. | | | |
| 1 | 2 | 3 | 4 | 5 |
| н45091У | н45096У | 9,35 | — | согласовано |
| н45096У | н45095У | 9,92 | | |
| н45095У | н45094У | 4,78 | | |
| н45094У | н47767У | 5,44 | | |
| н47767У | н47766У | 2,67 | | |
| н47766У | н44996У | 10,82 | | |
| н44996У | н44995У | 12,22 | | |
| н44995У | н44994У | 26,23 | | |
| н44994У | н45092У | 15,73 | | |
| н45092У | н45091У | 12,44 | | |

**3. Сведения о характеристиках уточняемого земельного участка с кадастровым номером** 68:30:0001047:4 :

| № п/п | Наименование характеристики | Значение характеристики |
|---|---|---|

| 1 | 2 | 3 |
|---|---|---|
| 1. | Адрес земельного участка | — |
| 1.1. | Сведения о местоположении земельного участка (при отсутствии адреса) в структурированном в соответствии с федеральной информационной адресной системой виде | — |
| 1.2. | Дополнительные сведения о местоположении земельного участка | — |
| 2. | Площадь земельного участка ± величина погрешности определения (вычисления) площади (Р ± ΔР), м² | 608 ± 9,00 |
| 3. | Формула, примененная для вычисления предельной погрешности определения площади земельного участка, с подставленными значениями и итоговые (вычисленные) значения | 3,5*0,10*√(608) = 9 |
| 4. | Площадь земельного участка согласно сведениям Единого государственного реестра недвижимости (Ркад), м² | 595,00 |
| 5. | Оценка расхождения Р и Ркад (Р - Ркад), м² | 13 |
| 6. | Предельный минимальный и максимальный размеры земельного участка (Рмин и Рмакс), м² | Рмин = 200<br>Рмакс = 5 000 |
| 7. | Кадастровый или иной государственный учетный номер (инвентарный) здания, сооружения, объекта незавершенного строительства, расположенного на земельном участке | 68:30:0001047:278 |
| 8. | Вид (виды) разрешенного использования | — |
| 8.1. | Дополнительные сведения об использовании земельного участка | — |
| 9. | Сведения о земельных участках (землях общего пользования, территории общего пользования), посредством которых обеспечивается доступ | Земли общего пользования |
| 10. | Иные сведения | На местности границы данного земельных участков существуют более 15 лет, его границы в ходе проведения ККР установлены по фактическому пользованию без захвата земель общего пользования, с учетом привязки к смежным земельным участкам, границы которых ранее были установлены в системе координат МСК-68 |
| **4. Пояснения к сведениям об уточняемом земельном участке с кадастровым номером** | | 68:30:0001047:4 : |
| 1. | — | |

**1. Сведения о характерных точках границ уточняемого земельного участка с кадастровым номером** 68:30:0001047:39 :

Система координат МСК-68, зона 1 Зона № 1

| Обозначение характерных точек границ | Координаты, м | | | | Метод определения координат | Формулы, примененные для расчета средней квадратической погрешности определения координат характерных точек границ (Mt), с подставленными в такие формулы значениями и итоговые (вычисленные) значения Mt, м | Описание закрепления точки |
|---|---|---|---|---|---|---|---|
| | содержатся в Едином государственном реестре недвижимости | | определены в результате выполнения комплексных кадастровых работ | | | | |
| | X | Y | X | Y | | | |
| 1 | 2 | 3 | 4 | 5 | 6 | 7 | 8 |
| 37496 | 136,27 | 62,59 | — | — | Метод спутниковых геодезических измерений (определений) | 0,10 | — |
| 37552 | 154,89 | 65,70 | — | — | | | |
| 37582 | 148,66 | 100,56 | — | — | | | |
| 37583 | 144,72 | 122,92 | — | — | | | |
| 37584 | 141,51 | 142,16 | — | — | | | |
| 37503 | 121,68 | 139,58 | — | — | | | |
| 37502 | 124,05 | 119,23 | — | — | | | |
| 37501 | 126,09 | 119,63 | — | — | | | |
| 37500 | 126,99 | 112,51 | — | — | | | |
| 37499 | 131,85 | 113,36 | — | — | | | |
| 37498 | 132,82 | 108,25 | — | — | | | |
| 37497 | 127,51 | 107,10 | — | — | | | |

| 1 | 2 | 3 | 4 | 5 | 6 | 7 | 8 |
|---|---|---|---|---|---|---|---|
| н37505 У | — | — | 351 109,32 | 1 302 280,41 | Метод спутниковых геодезических измерений (определений) | √(0,08^2 + 0,06^2) = 0,10 | — |
| н37585 У | — | — | 351 108,41 | 1 302 275,17 | | | |
| н37561 У | — | — | 351 126,85 | 1 302 271,10 | | | |
| н37560 У | — | — | 351 132,87 | 1 302 302,77 | | | |
| н37559 У | — | — | 351 136,83 | 1 302 323,09 | | | |
| н37558 У | — | — | 351 141,69 | 1 302 347,49 | | | |
| н37512 У | — | — | 351 122,73 | 1 302 352,45 | | | |
| н37511 У | — | — | 351 117,71 | 1 302 333,00 | | | |
| н37510 У | — | — | 351 119,79 | 1 302 332,43 | | | |
| н37509 У | — | — | 351 117,85 | 1 302 325,05 | | | |
| н37508 У | — | — | 351 121,63 | 1 302 323,97 | | | |
| н37507 У | — | — | 351 120,54 | 1 302 319,45 | | | |
| н37506 У | — | — | 351 116,28 | 1 302 320,44 | | | |
| 37496 | 136,27 | 62,59 | — | — | | 0,10 | |

**2. Сведения о частях границ уточняемого земельного участка с кадастровым номером** 68:30:0001047:39 :

| Обозначение части границ | | Горизонтальное проложение (S), м | Описание прохождения части границ | Сведения о согласовании местоположения границ (согласовано/спорное) |
|---|---|---|---|---|
| от т. | до т. | | | |
| 1 | 2 | 3 | 4 | 5 |
| н37505У | н37585У | 5,32 | — | согласовано |
| н37585У | н37561У | 18,88 | | |
| н37561У | н37560У | 32,24 | | |

| 1 | 2 | 3 | 4 | 5 |
|---|---|---|---|---|
| н37560У | н37559У | 20,70 | — | согласовано |
| н37559У | н37558У | 24,88 | | |
| н37558У | н37512У | 19,60 | | |
| н37512У | н37511У | 20,09 | | |
| н37511У | н37510У | 2,16 | | |
| н37510У | н37509У | 7,63 | | |
| н37509У | н37508У | 3,93 | | |
| н37508У | н37507У | 4,65 | | |
| н37507У | н37506У | 4,37 | | |
| н37506У | н37505У | 40,63 | | |

**3. Сведения о характеристиках уточняемого земельного участка с кадастровым номером** 68:30:0001047:39 :

| № п/п | Наименование характеристики | Значение характеристики |
|---|---|---|
| 1 | 2 | 3 |
| 1. | Адрес земельного участка | — |
| 1.1. | Сведения о местоположении земельного участка (при отсутствии адреса) в структурированном в соответствии с федеральной информационной адресной системой виде | — |
| 1.2. | Дополнительные сведения о местоположении земельного участка | — |
| 2. | Площадь земельного участка ± величина погрешности определения (вычисления) площади (Р ± ΔР), м² | 1 500 ± 14,00 |
| 3. | Формула, примененная для вычисления предельной погрешности определения площади земельного участка, с подставленными значениями и итоговые (вычисленные) значения | 3,5*0,10*√(1 500) = 14 |
| 4. | Площадь земельного участка согласно сведениям Единого государственного реестра недвижимости (Ркад), м² | 1 500,00 |
| 5. | Оценка расхождения Р и Ркад (Р - Ркад), м² | 0 |
| 6. | Предельный минимальный и максимальный размеры земельного участка (Рмин и Рмакс), м² | Рмин = 200<br>Рмакс = 5 000 |
| 7. | Кадастровый или иной государственный учетный номер (инвентарный) здания, сооружения, объекта незавершенного строительства, расположенного на земельном участке | 68:30:0001047:90; 68:30:0000000:228 |
| 8. | Вид (виды) разрешенного использования | — |
| 8.1. | Дополнительные сведения об использовании земельного участка | — |

| 1 | 2 | 3 |
|---|---|---|
| 9. | Сведения о земельных участках (землях общего пользования, территории общего пользования), посредством которых обеспечивается доступ | Земли общего пользования |
| 10. | Иные сведения | На местности границы данного земельных участков существуют более 15 лет, его границы в ходе проведения ККР установлены по фактическому пользованию без захвата земель общего пользования, с учетом привязки к смежным земельным участкам, границы которых ранее были установлены в системе координат МСК-68 |

**4. Пояснения к сведениям об уточняемом земельном участке с кадастровым номером** 68:30:0001047:39 :

| 1. | — |
|---|---|

**1. Сведения о характерных точках границ уточняемого земельного участка с кадастровым номером** 68:30:0001047:37 :

Система координат МСК-68, зона 1 Зона № 1

| Обозначение характерных точек границ | Координаты, м | | | | Метод определения координат | Формулы, примененные для расчета средней квадратической погрешности определения координат характерных точек границ (Mt), с подставленными в такие формулы значениями и итоговые (вычисленные) значения Mt, м | Описание закрепления точки |
|---|---|---|---|---|---|---|---|
| | содержатся в Едином государственном реестре недвижимости | | определены в результате выполнения комплексных кадастровых работ | | | | |
| | X | Y | X | Y | | | |
| 1 | 2 | 3 | 4 | 5 | 6 | 7 | 8 |
| 37586 | 86,65 | 48,19 | — | — | Метод спутниковых геодезических измерений (определений) | 0,10 | — |
| 37587 | 106,95 | 83,39 | — | — | | | |
| 37588 | 127,92 | 124,91 | — | — | | | |
| 23513 | 108,64 | 134,72 | — | — | | | |
| 23521 | 98,13 | 114,29 | — | — | | | |
| 23520 | 97,17 | 114,78 | — | — | | | |
| 23519 | 93,03 | 107,03 | — | — | | | |

| 1 | 2 | 3 | 4 | 5 | 6 | 7 | 8 |
|---|---|---|---|---|---|---|---|
| 23518 | 67,86 | 60,27 | — | — | Метод спутниковых геодезических измерений (определений) | 0,10 | — |
| 37589 | 71,39 | 58,00 | — | — | | | |
| н37590 У | — | — | 351 056,46 | 1 302 278,79 | | √(0,08^2 + 0,06^2) = 0,10 | |
| н37591 У | — | — | 351 064,78 | 1 302 318,30 | | | |
| н37592 У | — | — | 351 067,56 | 1 302 338,80 | | | |
| н37593 У | — | — | 351 069,05 | 1 302 348,08 | | | |
| н37594 У | — | — | 351 072,87 | 1 302 364,50 | | | |
| н23525 У | — | — | 351 051,86 | 1 302 369,00 | | | |
| н23524 У | — | — | 351 047,35 | 1 302 345,52 | | | |
| н23523 У | — | — | 351 046,29 | 1 302 345,71 | | | |
| н23522 У | — | — | 351 044,55 | 1 302 337,10 | | | |
| н23533 У | — | — | 351 034,58 | 1 302 284,00 | | | |
| н37595 У | — | — | 351 038,71 | 1 302 283,02 | | | |
| н37596 У | — | — | 351 040,34 | 1 302 282,63 | | | |
| 37586 | 86,65 | 48,19 | — | — | | 0,10 | |

**2. Сведения о частях границ уточняемого земельного участка с кадастровым номером** 68:30:0001047:37 :

| Обозначение части границ | | Горизонтальное проложение (S), м | Описание прохождения части границ | Сведения о согласовании местоположения границ (согласовано/спорное) |
|---|---|---|---|---|
| от т. | до т. | | | |
| 1 | 2 | 3 | 4 | 5 |
| н37590У | н37591У | 40,38 | — | согласовано |

| 1 | 2 | 3 | 4 | 5 |
|---|---|---|---|---|
| н37591У | н37592У | 20,69 | — | согласовано |
| н37592У | н37593У | 9,40 | | |
| н37593У | н37594У | 16,86 | | |
| н37594У | н23525У | 21,49 | | |
| н23525У | н23524У | 23,91 | | |
| н23524У | н23523У | 1,08 | | |
| н23523У | н23522У | 8,78 | | |
| н23522У | н23533У | 54,03 | | |
| н23533У | н37595У | 4,24 | | |
| н37595У | н37596У | 1,68 | | |
| н37596У | н37590У | 16,57 | | |

**3. Сведения о характеристиках уточняемого земельного участка с кадастровым номером** 68:30:0001047:37 :

| № п/п | Наименование характеристики | Значение характеристики |
|---|---|---|
| 1 | 2 | 3 |
| 1. | Адрес земельного участка | — |
| 1.1. | Сведения о местоположении земельного участка (при отсутствии адреса) в структурированном в соответствии с федеральной информационной адресной системой виде | — |
| 1.2. | Дополнительные сведения о местоположении земельного участка | — |
| 2. | Площадь земельного участка ± величина погрешности определения (вычисления) площади (Р ± ΔР), м² | 1 946 ± 15,00 |
| 3. | Формула, примененная для вычисления предельной погрешности определения площади земельного участка, с подставленными значениями и итоговые (вычисленные) значения | 3,5*0,10*√(1 946) = 15 |
| 4. | Площадь земельного участка согласно сведениям Единого государственного реестра недвижимости (Ркад), м² | 1 947,00 |
| 5. | Оценка расхождения Р и Ркад (Р - Ркад), м² | 1 |
| 6. | Предельный минимальный и максимальный размеры земельного участка (Рмин и Рмакс), м² | Рмин = 200<br>Рмакс = 5 000 |
| 7. | Кадастровый или иной государственный учетный номер (инвентарный) здания, сооружения, объекта незавершенного строительства, расположенного на земельном участке | 68:30:0001023:123; 68:30:0000000:228 |
| 8. | Вид (виды) разрешенного использования | — |

| 1 | 2 | 3 |
|---|---|---|
| 8.1. | Дополнительные сведения об использовании земельного участка | — |
| 9. | Сведения о земельных участках (землях общего пользования, территории общего пользования), посредством которых обеспечивается доступ | Земли общего пользования |
| 10. | Иные сведения | На местности границы данного земельных участков существуют более 15 лет, его границы в ходе проведения ККР установлены по фактическому пользованию без захвата земель общего пользования, с учетом привязки к смежным земельным участкам, границы которых ранее были установлены в системе координат МСК-68 |

**4. Пояснения к сведениям об уточняемом земельном участке с кадастровым номером** 68:30:0001047:37 :

| 1. | — |
|---|---|

**1. Сведения о характерных точках границ уточняемого земельного участка с кадастровым номером** 68:30:0001047:7 :

Система координат МСК-68, зона 1 Зона № 1

| Обозначение характерных точек границ | Координаты, м | | | | Метод определения координат | Формулы, примененные для расчета средней квадратической погрешности определения координат характерных точек границ (Mt), с подставленными в такие формулы значениями и итоговые (вычисленные) значения Mt, м | Описание закрепления точки |
|---|---|---|---|---|---|---|---|
| | содержатся в Едином государственном реестре недвижимости | | определены в результате выполнения комплексных кадастровых работ | | | | |
| | X | Y | X | Y | | | |
| 1 | 2 | 3 | 4 | 5 | 6 | 7 | 8 |
| 38321 | 121,25 | 105,02 | — | — | Метод спутниковых геодезических измерений (определений) | 0,10 | — |
| 51896 | 93,46 | 49,38 | — | — | | | |
| 51236 | 89,26 | 40,96 | — | — | | | |
| 51235 | 103,79 | 32,84 | — | — | | | |
| 38323 | 114,00 | 53,24 | — | — | | | |
| 38324 | 115,99 | 57,47 | — | — | | | |

| 1 | 2 | 3 | 4 | 5 | 6 | 7 | 8 |
|---|---|---|---|---|---|---|---|
| 38325 | 136,31 | 97,36 | — | — | Метод спутниковых геодезических измерений (определений) | 0,10 | — |
| н38326 У | — | — | 350 974,26 | 1 302 387,76 | | √(0,08^2 + 0,06^2) = 0,10 | |
| н38327 У | — | — | 350 957,49 | 1 302 392,18 | | | |
| н51897 У | — | — | 350 944,07 | 1 302 331,46 | | | |
| н51240 У | — | — | 350 942,97 | 1 302 325,72 | | | |
| н51239 У | — | — | 350 960,02 | 1 302 321,27 | | | |
| н38329 У | — | — | 350 965,38 | 1 302 345,27 | | | |
| 38321 | 121,25 | 105,02 | — | — | | 0,10 | |

**2. Сведения о частях границ уточняемого земельного участка с кадастровым номером** 68:30:0001047:7 :

| Обозначение части границ | | Горизонтальное проложение (S), м | Описание прохождения части границ | Сведения о согласовании местоположения границ (согласовано/спорное) |
|---|---|---|---|---|
| от т. | до т. | | | |
| 1 | 2 | 3 | 4 | 5 |
| н38326У | н38327У | 17,34 | — | согласовано |
| н38327У | н51897У | 62,19 | | |
| н51897У | н51240У | 5,84 | | |
| н51240У | н51239У | 17,62 | | |
| н51239У | н38329У | 24,59 | | |
| н38329У | н38326У | 43,41 | | |

**3. Сведения о характеристиках уточняемого земельного участка с кадастровым номером** 68:30:0001047:7 :

| № п/п | Наименование характеристики | Значение характеристики |
|---|---|---|
| 1 | 2 | 3 |

| 1 | 2 | 3 |
|---|---|---|
| 1. | Адрес земельного участка | — |
| 1.1. | Сведения о местоположении земельного участка (при отсутствии адреса) в структурированном в соответствии с федеральной информационной адресной системой виде | — |
| 1.2. | Дополнительные сведения о местоположении земельного участка | — |
| 2. | Площадь земельного участка ± величина погрешности определения (вычисления) площади (Р ± ΔР), м² | 1 200 ± 12,00 |
| 3. | Формула, примененная для вычисления предельной погрешности определения площади земельного участка, с подставленными значениями и итоговые (вычисленные) значения | 3,5*0,10*√(1 200) = 12 |
| 4. | Площадь земельного участка согласно сведениям Единого государственного реестра недвижимости (Ркад), м² | 1 200,00 |
| 5. | Оценка расхождения Р и Ркад (Р - Ркад), м² | 0 |
| 6. | Предельный минимальный и максимальный размеры земельного участка (Рмин и Рмакс), м² | Рмин = 200<br>Рмакс = 5 000 |
| 7. | Кадастровый или иной государственный учетный номер (инвентарный) здания, сооружения, объекта незавершенного строительства, расположенного на земельном участке | 68:30:0001047:87 |
| 8. | Вид (виды) разрешенного использования | — |
| 8.1. | Дополнительные сведения об использовании земельного участка | — |
| 9. | Сведения о земельных участках (землях общего пользования, территории общего пользования), посредством которых обеспечивается доступ | Земли общего пользования |
| 10. | Иные сведения | На местности границы данного земельных участков существуют более 15 лет, его границы в ходе проведения ККР установлены по фактическому пользованию без захвата земель общего пользования, с учетом привязки к смежным земельным участкам, границы которых ранее были установлены в системе координат МСК-68 |
| **4. Пояснения к сведениям об уточняемом земельном участке с кадастровым номером** | | 68:30:0001047:7 : |
| 1. | — | |

**1. Сведения о характерных точках границ уточняемого земельного участка с кадастровым номером** 68:30:0001047:61 :

Система координат МСК-68, зона 1 Зона № 1

| Обозначение характерных точек границ | Координаты, м | | | | Метод определения координат | Формулы, примененные для расчета средней квадратической погрешности определения координат характерных точек границ (Mt), с подставленными в такие формулы значениями и итоговые (вычисленные) значения Mt, м | Описание закрепления точки |
|---|---|---|---|---|---|---|---|
| | содержатся в Едином государственном реестре недвижимости | | определены в результате выполнения комплексных кадастровых работ | | | | |
| | X | Y | X | Y | | | |
| 1 | 2 | 3 | 4 | 5 | 6 | 7 | 8 |
| 38330 | 150,23 | 89,14 | — | — | Метод спутниковых геодезических измерений (определений) | 0,10 | — |
| 38331 | 153,85 | 101,62 | — | — | | | |
| 38332 | 130,66 | 108,36 | — | — | | | |
| 38333 | 127,04 | 95,87 | — | — | | | |
| н38334У | — | — | 351 133,84 | 1 302 176,35 | | √(0,08^2 + 0,06^2) = 0,10 | |
| н38335У | — | — | 351 136,62 | 1 302 189,05 | | | |
| н38336У | — | — | 351 113,03 | 1 302 194,22 | | | |
| н38337У | — | — | 351 110,25 | 1 302 181,51 | | | |
| 38330 | 150,23 | 89,14 | — | — | | 0,10 | |

**2. Сведения о частях границ уточняемого земельного участка с кадастровым номером** 68:30:0001047:61 :

| Обозначение части границ | | Горизонтальное проложение (S), м | Описание прохождения части границ | Сведения о согласовании местоположения границ (согласовано/спорное) |
|---|---|---|---|---|
| от т. | до т. | | | |
| 1 | 2 | 3 | 4 | 5 |
| н38334У | н38335У | 13,00 | — | согласовано |
| н38335У | н38336У | 24,15 | | |

| 1 | 2 | 3 | 4 | 5 |
|---|---|---|---|---|
| н38336У | н38337У | 13,01 | — | согласовано |
| н38337У | н38334У | 24,15 | | |

**3. Сведения о характеристиках уточняемого земельного участка с кадастровым номером** 68:30:0001047:61 :

| № п/п | Наименование характеристики | Значение характеристики |
|---|---|---|
| 1 | 2 | 3 |
| 1. | Адрес земельного участка | — |
| 1.1. | Сведения о местоположении земельного участка (при отсутствии адреса) в структурированном в соответствии с федеральной информационной адресной системой виде | — |
| 1.2. | Дополнительные сведения о местоположении земельного участка | — |
| 2. | Площадь земельного участка ± величина погрешности определения (вычисления) площади (Р ± ΔР), м² | 314 ± 6,00 |
| 3. | Формула, примененная для вычисления предельной погрешности определения площади земельного участка, с подставленными значениями и итоговые (вычисленные) значения | 3,5*0,10*√(314) = 6 |
| 4. | Площадь земельного участка согласно сведениям Единого государственного реестра недвижимости (Ркад), м² | 314,00 |
| 5. | Оценка расхождения Р и Ркад (Р - Ркад), м² | 0 |
| 6. | Предельный минимальный и максимальный размеры земельного участка (Рмин и Рмакс), м² | Рмин = 200<br>Рмакс = 5 000 |
| 7. | Кадастровый или иной государственный учетный номер (инвентарный) здания, сооружения, объекта незавершенного строительства, расположенного на земельном участке | 68:30:0001047:286 |
| 8. | Вид (виды) разрешенного использования | — |
| 8.1. | Дополнительные сведения об использовании земельного участка | — |
| 9. | Сведения о земельных участках (землях общего пользования, территории общего пользования), посредством которых обеспечивается доступ | Земли общего пользования |
| 10. | Иные сведения | На местности границы данного земельных участков существуют более 15 лет, его границы в ходе проведения ККР установлены по фактическому пользованию без захвата земель общего пользования, с учетом привязки к смежным земельным участкам, границы которых ранее были установлены в системе координат МСК-68 |

**4. Пояснения к сведениям об уточняемом земельном участке с кадастровым номером** 68:30:0001047:61 :

| 1. | — |
|---|---|

**1. Сведения о характерных точках границ уточняемого земельного участка с кадастровым номером** 68:30:0001047:6 :

Система координат МСК-68, зона 1 Зона № 1

| Обозначение характерных точек границ | Координаты, м | | | | Метод определения координат | Формулы, примененные для расчета средней квадратической погрешности определения координат характерных точек границ (Mt), с подставленными в такие формулы значениями и итоговые (вычисленные) значения Mt, м | Описание закрепления точки |
|---|---|---|---|---|---|---|---|
| | содержатся в Едином государственном реестре недвижимости | | определены в результате выполнения комплексных кадастровых работ | | | | |
| | X | Y | X | Y | | | |
| 1 | 2 | 3 | 4 | 5 | 6 | 7 | 8 |
| 51893 | 76,52 | 57,61 | — | — | Метод спутниковых геодезических измерений (определений) | 0,10 | — |
| 51894 | 60,35 | 24,32 | — | — | | | |
| 51895 | 76,93 | 16,27 | — | — | | | |
| 51237 | 77,18 | 16,75 | — | — | | | |
| 51236 | 89,26 | 40,96 | — | — | | | |
| 51896 | 93,46 | 49,38 | — | — | | | |
| н51897 У | — | — | 350 944,07 | 1 302 331,46 | | √(0,08^2 + 0,06^2) = 0,10 | |
| н51898 У | — | — | 350 925,64 | 1 302 335,32 | | | |
| н51899 У | — | — | 350 918,15 | 1 302 299,09 | | | |
| н51900 У | — | — | 350 925,99 | 1 302 297,54 | | | |
| н51241 У | — | — | 350 937,14 | 1 302 295,29 | | | |

| 1 | 2 | 3 | 4 | 5 | 6 | 7 | 8 |
|---|---|---|---|---|---|---|---|
| н51240 У | — | — | 350 942,97 | 1 302 325,72 | Метод спутниковых геодезических измерений (определений) | √(0,08^2 + 0,06^2) = 0,10 | — |
| 51893 | 76,52 | 57,61 | — | — | | 0,10 | |

**2. Сведения о частях границ уточняемого земельного участка с кадастровым номером** 68:30:0001047:6 :

| Обозначение части границ | | Горизонтальное проложение (S), м | Описание прохождения части границ | Сведения о согласовании местоположения границ (согласовано/спорное) |
|---|---|---|---|---|
| от т. | до т. | | | |
| 1 | 2 | 3 | 4 | 5 |
| н51897У | н51898У | 18,83 | — | согласовано |
| н51898У | н51899У | 37,00 | | |
| н51899У | н51900У | 7,99 | | |
| н51900У | н51241У | 11,37 | | |
| н51241У | н51240У | 30,98 | | |
| н51240У | н51897У | 5,84 | | |

**3. Сведения о характеристиках уточняемого земельного участка с кадастровым номером** 68:30:0001047:6 :

| № п/п | Наименование характеристики | Значение характеристики |
|---|---|---|
| 1 | 2 | 3 |
| 1. | Адрес земельного участка | — |
| 1.1. | Сведения о местоположении земельного участка (при отсутствии адреса) в структурированном в соответствии с федеральной информационной адресной системой виде | — |
| 1.2. | Дополнительные сведения о местоположении земельного участка | — |
| 2. | Площадь земельного участка ± величина погрешности определения (вычисления) площади (Р ± ΔР), м² | 705 ± 9,00 |
| 3. | Формула, примененная для вычисления предельной погрешности определения площади земельного участка, с подставленными значениями и итоговые (вычисленные) значения | 3,5*0,10*√(705) = 9 |
| 4. | Площадь земельного участка согласно сведениям Единого государственного реестра недвижимости (Ркад), м² | 690,00 |
| 5. | Оценка расхождения Р и Ркад (Р - Ркад), м² | 15 |
| 6. | Предельный минимальный и максимальный размеры земельного участка (Рмин и Рмакс), м² | Рмин = 200<br>Рмакс = 5 000 |

| 1 | 2 | 3 |
|---|---|---|
| 7. | Кадастровый или иной государственный учетный номер (инвентарный) здания, сооружения, объекта незавершенного строительства, расположенного на земельном участке | — |
| 8. | Вид (виды) разрешенного использования | — |
| 8.1. | Дополнительные сведения об использовании земельного участка | — |
| 9. | Сведения о земельных участках (землях общего пользования, территории общего пользования), посредством которых обеспечивается доступ | Земли общего пользования |
| 10. | Иные сведения | На местности границы данного земельных участков существуют более 15 лет, его границы в ходе проведения ККР установлены по фактическому пользованию без захвата земель общего пользования, с учетом привязки к смежным земельным участкам, границы которых ранее были установлены в системе координат МСК-68 |

**4. Пояснения к сведениям об уточняемом земельном участке с кадастровым номером** 68:30:0001047:6 :

| 1. | — |
|---|---|

**1. Сведения о характерных точках границ уточняемого земельного участка с кадастровым номером** 68:30:0001047:58 :

Система координат МСК-68, зона 1 Зона № 1

| Обозначение характерных точек границ | Координаты, м | | | | Метод определения координат | Формулы, примененные для расчета средней квадратической погрешности определения координат характерных точек границ (Mt), с подставленными в такие формулы значениями и итоговые (вычисленные) значения Mt, м | Описание закрепления точки |
|---|---|---|---|---|---|---|---|
| | содержатся в Едином государственном реестре недвижимости | | определены в результате выполнения комплексных кадастровых работ | | | | |
| | X | Y | X | Y | | | |
| 1 | 2 | 3 | 4 | 5 | 6 | 7 | 8 |
| 38344 | 36,73 | -1,61 | — | — | Метод спутниковых геодезических измерений (определений) | 0,10 | — |
| 38345 | 35,06 | -8,06 | — | — | | | |
| 38346 | 62,76 | -15,21 | — | — | | | |
| 38347 | 65,23 | -6,97 | — | — | | | |

| 1 | 2 | 3 | 4 | 5 | 6 | 7 | 8 |
|---|---|---|---|---|---|---|---|
| 38348 | 68,24 | 4,48 | — | — | Метод спутниковых геодезических измерений (определений) | 0,10 | — |
| 38349 | 74,91 | 24,89 | — | — | | | |
| 38350 | 66,43 | 28,00 | — | — | | | |
| 38351 | 65,37 | 24,14 | — | — | | | |
| 38352 | 66,28 | 23,89 | — | — | | | |
| 38353 | 62,87 | 11,78 | — | — | | | |
| 38354 | 59,79 | 0,84 | — | — | | | |
| 38355 | 58,27 | -4,98 | — | — | | | |
| 38356 | 57,73 | -7,05 | — | — | | | |
| н38357 У | — | — | 350 764,02 | 1 302 305,50 | | √(0,08^2 + 0,06^2) = 0,10 | |
| н38358 У | — | — | 350 762,57 | 1 302 299,00 | | | |
| н38359 У | — | — | 350 790,46 | 1 302 292,62 | | | |
| н38360 У | — | — | 350 792,68 | 1 302 301,12 | | | |
| н38361 У | — | — | 350 795,26 | 1 302 313,19 | | | |
| н38362 У | — | — | 350 800,38 | 1 302 334,62 | | | |
| н38363 У | — | — | 350 792,03 | 1 302 336,76 | | | |
| н38364 У | — | — | 350 790,99 | 1 302 332,43 | | | |

| 1 | 2 | 3 | 4 | 5 | 6 | 7 | 8 |
|---|---|---|---|---|---|---|---|
| н38365 У | — | — | 350 791,89 | 1 302 332,17 | Метод спутниковых геодезических измерений (определений) | √(0,08^2 + 0,06^2) = 0,10 | — |
| н38366 У | — | — | 350 789,37 | 1 302 319,85 | | | |
| н38367 У | — | — | 350 787,13 | 1 302 308,70 | | | |
| н38368 У | — | — | 350 785,77 | 1 302 302,84 | | | |
| н38369 У | — | — | 350 785,19 | 1 302 300,78 | | | |
| 38344 | 36,73 | -1,61 | — | — | | 0,10 | |

**2. Сведения о частях границ уточняемого земельного участка с кадастровым номером** 68:30:0001047:58 :

| Обозначение части границ | | Горизонтальное проложение (S), м | Описание прохождения части границ | Сведения о согласовании местоположения границ (согласовано/спорное) |
|---|---|---|---|---|
| от т. | до т. | | | |
| 1 | 2 | 3 | 4 | 5 |
| н38357У | н38358У | 6,66 | — | согласовано |
| н38358У | н38359У | 28,61 | | |
| н38359У | н38360У | 8,79 | | |
| н38360У | н38361У | 12,34 | | |
| н38361У | н38362У | 22,03 | | |
| н38362У | н38363У | 8,62 | | |
| н38363У | н38364У | 4,45 | | |
| н38364У | н38365У | 0,94 | | |
| н38365У | н38366У | 12,58 | | |
| н38366У | н38367У | 11,37 | | |
| н38367У | н38368У | 6,02 | | |
| н38368У | н38369У | 2,14 | | |
| н38369У | н38357У | 21,69 | | |

**3. Сведения о характеристиках уточняемого земельного участка с кадастровым номером** 68:30:0001047:58 :

| № п/п | Наименование характеристики | Значение характеристики |
|---|---|---|
| 1 | 2 | 3 |

| 1 | 2 | 3 |
|---|---|---|
| 1. | Адрес земельного участка | — |
| 1.1. | Сведения о местоположении земельного участка (при отсутствии адреса) в структурированном в соответствии с федеральной информационной адресной системой виде | — |
| 1.2. | Дополнительные сведения о местоположении земельного участка | — |
| 2. | Площадь земельного участка ± величина погрешности определения (вычисления) площади (Р ± ΔР), м² | 464 ± 8,00 |
| 3. | Формула, примененная для вычисления предельной погрешности определения площади земельного участка, с подставленными значениями и итоговые (вычисленные) значения | 3,5*0,10*√(464) = 8 |
| 4. | Площадь земельного участка согласно сведениям Единого государственного реестра недвижимости (Ркад), м² | 460,00 |
| 5. | Оценка расхождения Р и Ркад (Р - Ркад), м² | 4 |
| 6. | Предельный минимальный и максимальный размеры земельного участка (Рмин и Рмакс), м² | Рмин = 200<br>Рмакс = 5 000 |
| 7. | Кадастровый или иной государственный учетный номер (инвентарный) здания, сооружения, объекта незавершенного строительства, расположенного на земельном участке | 68:30:0001047:273; 68:30:0000000:216 |
| 8. | Вид (виды) разрешенного использования | — |
| 8.1. | Дополнительные сведения об использовании земельного участка | — |
| 9. | Сведения о земельных участках (землях общего пользования, территории общего пользования), посредством которых обеспечивается доступ | Земли общего пользования |
| 10. | Иные сведения | На местности границы данного земельных участков существуют более 15 лет, его границы в ходе проведения ККР установлены по фактическому пользованию без захвата земель общего пользования, с учетом привязки к смежным земельным участкам, границы которых ранее были установлены в системе координат МСК-68 |
| **4. Пояснения к сведениям об уточняемом земельном участке с кадастровым номером** | 68:30:0001047:58 | : |
| 1. | — | |

**1. Сведения о характерных точках границ уточняемого земельного участка с кадастровым номером** 68:30:0001047:54 :

Система координат МСК-68, зона 1 Зона № 1

| Обозначение характерных точек границ | Координаты, м | | | | Метод определения координат | Формулы, примененные для расчета средней квадратической погрешности определения координат характерных точек границ (Mt), с подставленными в такие формулы значениями и итоговые (вычисленные) значения Mt, м | Описание закрепления точки |
|---|---|---|---|---|---|---|---|
| | содержатся в Едином государственном реестре недвижимости | | определены в результате выполнения комплексных кадастровых работ | | | | |
| | X | Y | X | Y | | | |
| 1 | 2 | 3 | 4 | 5 | 6 | 7 | 8 |
| 38370 | 123,77 | 107,33 | — | — | Метод спутниковых геодезических измерений (определений) | 0,10 | — |
| 38371 | 89,99 | 113,25 | — | — | | | |
| 38372 | 65,85 | 117,48 | — | — | | | |
| 38373 | 52,64 | 39,19 | — | — | | | |
| 38374 | 78,68 | 35,48 | — | — | | | |
| 38375 | 112,83 | 30,61 | — | — | | | |
| 38376 | 122,27 | 96,81 | — | — | | | |
| н38377 У | — | — | 351 208,84 | 1 302 185,10 | | √(0,08^2 + 0,06^2) = 0,10 | |
| н38378 У | — | — | 351 175,01 | 1 302 192,73 | | | |
| н38379 У | — | — | 351 151,56 | 1 302 198,39 | | | |
| н38380 У | — | — | 351 148,76 | 1 302 187,30 | | | |
| н38381 У | — | — | 351 145,92 | 1 302 176,99 | | | |

| 1 | 2 | 3 | 4 | 5 | 6 | 7 | 8 |
|---|---|---|---|---|---|---|---|
| н38382 У | — | — | 351 141,96 | 1 302 160,62 | Метод спутниковых геодезических измерений (определений) | √(0,08^2 + 0,06^2) = 0,10 | — |
| н38383 У | — | — | 351 141,15 | 1 302 159,38 | | | |
| н38384 У | — | — | 351 139,85 | 1 302 152,15 | | | |
| н38385 У | — | — | 351 136,86 | 1 302 135,91 | | | |
| н38386 У | — | — | 351 134,21 | 1 302 121,32 | | | |
| н38387 У | — | — | 351 159,30 | 1 302 116,60 | | | |
| н38388 У | — | — | 351 193,50 | 1 302 109,22 | | | |
| н38389 У | — | — | 351 198,26 | 1 302 134,79 | | | |
| н38390 У | — | — | 351 206,77 | 1 302 174,68 | | | |
| 38370 | 123,77 | 107,33 | — | — | | 0,10 | |

**2. Сведения о частях границ уточняемого земельного участка с кадастровым номером** 68:30:0001047:54 :

| Обозначение части границ | | Горизонтальное проложение (S), м | Описание прохождения части границ | Сведения о согласовании местоположения границ (согласовано/спорное) |
|---|---|---|---|---|
| от т. | до т. | | | |
| 1 | 2 | 3 | 4 | 5 |
| н38377У | н38378У | 34,68 | — | согласовано |
| н38378У | н38379У | 24,12 | | |
| н38379У | н38380У | 11,44 | | |
| н38380У | н38381У | 10,69 | | |
| н38381У | н38382У | 16,84 | | |
| н38382У | н38383У | 1,48 | | |
| н38383У | н38384У | 7,35 | | |
| н38384У | н38385У | 16,51 | | |
| н38385У | н38386У | 14,83 | | |
| н38386У | н38387У | 25,53 | | |

| 1 | 2 | 3 | 4 | 5 |
|---|---|---|---|---|
| н38387У | н38388У | 34,99 | — | согласовано |
| н38388У | н38389У | 26,01 | | |
| н38389У | н38390У | 40,79 | | |
| н38390У | н38377У | 10,62 | | |

**3. Сведения о характеристиках уточняемого земельного участка с кадастровым номером** 68:30:0001047:54 :

| № п/п | Наименование характеристики | Значение характеристики |
|---|---|---|
| 1 | 2 | 3 |
| 1. | Адрес земельного участка | — |
| 1.1. | Сведения о местоположении земельного участка (при отсутствии адреса) в структурированном в соответствии с федеральной информационной адресной системой виде | — |
| 1.2. | Дополнительные сведения о местоположении земельного участка | — |
| 2. | Площадь земельного участка ± величина погрешности определения (вычисления) площади (Р ± ΔР), м² | 4 690 ± 24,00 |
| 3. | Формула, примененная для вычисления предельной погрешности определения площади земельного участка, с подставленными значениями и итоговые (вычисленные) значения | 3,5*0,10*√(4 690) = 24 |
| 4. | Площадь земельного участка согласно сведениям Единого государственного реестра недвижимости (Ркад), м² | 4 690,00 |
| 5. | Оценка расхождения Р и Ркад (Р - Ркад), м² | 0 |
| 6. | Предельный минимальный и максимальный размеры земельного участка (Рмин и Рмакс), м² | Рмин = 200<br>Рмакс = 5 000 |
| 7. | Кадастровый или иной государственный учетный номер (инвентарный) здания, сооружения, объекта незавершенного строительства, расположенного на земельном участке | 68:30:0000000:216 |
| 8. | Вид (виды) разрешенного использования | — |
| 8.1. | Дополнительные сведения об использовании земельного участка | — |
| 9. | Сведения о земельных участках (землях общего пользования, территории общего пользования), посредством которых обеспечивается доступ | Земли общего пользования |

| 1 | 2 | 3 |
|---|---|---|
| 10. | Иные сведения | На местности границы данного земельных участков существуют более 15 лет, его границы в ходе проведения ККР установлены по фактическому пользованию без захвата земель общего пользования, с учетом привязки к смежным земельным участкам, границы которых ранее были установлены в системе координат МСК-68 |

**4. Пояснения к сведениям об уточняемом земельном участке с кадастровым номером** 68:30:0001047:54 :

| 1. | — |
|---|---|

**1. Сведения о характерных точках границ уточняемого земельного участка с кадастровым номером** 68:30:0001047:51 :

Система координат МСК-68, зона 1 Зона № 1

| Обозначение характерных точек границ | Координаты, м | | | | Метод определения координат | Формулы, примененные для расчета средней квадратической погрешности определения координат характерных точек границ (Mt), с подставленными в такие формулы значениями и итоговые (вычисленные) значения Mt, м | Описание закрепления точки |
|---|---|---|---|---|---|---|---|
| | содержатся в Едином государственном реестре недвижимости | | определены в результате выполнения комплексных кадастровых работ | | | | |
| | X | Y | X | Y | | | |
| 1 | 2 | 3 | 4 | 5 | 6 | 7 | 8 |
| 38391 | 69,84 | 96,31 | — | — | Метод спутниковых геодезических измерений (определений) | 0,10 | — |
| 38392 | 82,56 | 91,60 | — | — | | | |
| 38393 | 95,92 | 126,37 | — | — | | | |
| 38394 | 86,51 | 130,34 | — | — | | | |
| 38395 | 82,27 | 131,85 | — | — | | | |
| 38396 | 80,83 | 127,80 | — | — | | | |
| 38397 | 77,87 | 119,49 | — | — | | | |
| 38398 | 77,61 | 119,58 | — | — | | | |

| 1 | 2 | 3 | 4 | 5 | 6 | 7 | 8 |
|---|---|---|---|---|---|---|---|
| 38399 | 73,63 | 108,41 | — | — | Метод спутниковых геодезических измерений (определений) | 0,10 | — |
| 38400 | 73,99 | 108,28 | — | — | | | |
| н38401 У | — | — | 351 197,94 | 1 302 199,32 | | √(0,08^2 + 0,06^2) = 0,10 | |
| н38402 У | — | — | 351 211,53 | 1 302 196,06 | | | |
| н37528 У | — | — | 351 220,96 | 1 302 232,75 | | | |
| н37527 У | — | — | 351 205,53 | 1 302 236,56 | | | |
| н38403 У | — | — | 351 205,05 | 1 302 231,92 | | | |
| н38404 У | — | — | 351 203,31 | 1 302 223,75 | | | |
| н38405 У | — | — | 351 200,82 | 1 302 212,02 | | | |
| 38391 | 69,84 | 96,31 | — | — | | 0,10 | |

**2. Сведения о частях границ уточняемого земельного участка с кадастровым номером** 68:30:0001047:51 :

| Обозначение части границ | | Горизонтальное проложение (S), м | Описание прохождения части границ | Сведения о согласовании местоположения границ (согласовано/спорное) |
|---|---|---|---|---|
| от т. | до т. | | | |
| 1 | 2 | 3 | 4 | 5 |
| н38401У | н38402У | 13,98 | — | согласовано |
| н38402У | н37528У | 37,88 | | |
| н37528У | н37527У | 15,89 | | |
| н37527У | н38403У | 4,66 | | |
| н38403У | н38404У | 8,35 | | |
| н38404У | н38405У | 11,99 | | |
| н38405У | н38401У | 13,02 | | |

**3. Сведения о характеристиках уточняемого земельного участка с кадастровым номером** 68:30:0001047:51 :

| № п/п | Наименование характеристики | Значение характеристики |
|---|---|---|
| 1 | 2 | 3 |

| 1 | 2 | 3 |
|---|---|---|
| 1. | Адрес земельного участка | — |
| 1.1. | Сведения о местоположении земельного участка (при отсутствии адреса) в структурированном в соответствии с федеральной информационной адресной системой виде | — |
| 1.2. | Дополнительные сведения о местоположении земельного участка | — |
| 2. | Площадь земельного участка ± величина погрешности определения (вычисления) площади (Р ± ΔР), м² | 556 ± 8,00 |
| 3. | Формула, примененная для вычисления предельной погрешности определения площади земельного участка, с подставленными значениями и итоговые (вычисленные) значения | 3,5*0,10*√(556) = 8 |
| 4. | Площадь земельного участка согласно сведениям Единого государственного реестра недвижимости (Ркад), м² | 536,00 |
| 5. | Оценка расхождения Р и Ркад (Р - Ркад), м² | 20 |
| 6. | Предельный минимальный и максимальный размеры земельного участка (Рмин и Рмакс), м² | Рмин = 200<br>Рмакс = 5 000 |
| 7. | Кадастровый или иной государственный учетный номер (инвентарный) здания, сооружения, объекта незавершенного строительства, расположенного на земельном участке | 68:30:0001055:43; 68:30:0000000:216 |
| 8. | Вид (виды) разрешенного использования | — |
| 8.1. | Дополнительные сведения об использовании земельного участка | — |
| 9. | Сведения о земельных участках (землях общего пользования, территории общего пользования), посредством которых обеспечивается доступ | Земли общего пользования |
| 10. | Иные сведения | На местности границы данного земельных участков существуют более 15 лет, его границы в ходе проведения ККР установлены по фактическому пользованию без захвата земель общего пользования, с учетом привязки к смежным земельным участкам, границы которых ранее были установлены в системе координат МСК-68 |
| **4. Пояснения к сведениям об уточняемом земельном участке с кадастровым номером** | 68:30:0001047:51 | : |
| 1. | — | |

**1. Сведения о характерных точках границ уточняемого земельного участка с кадастровым номером** 68:30:0001047:50 :

Система координат МСК-68, зона 1 Зона № 1

| Обозначение характерных точек границ | Координаты, м | | | | Метод определения координат | Формулы, примененные для расчета средней квадратической погрешности определения координат характерных точек границ (Mt), с подставленными в такие формулы значениями и итоговые (вычисленные) значения Mt, м | Описание закрепления точки |
|---|---|---|---|---|---|---|---|
| | содержатся в Едином государственном реестре недвижимости | | определены в результате выполнения комплексных кадастровых работ | | | | |
| | X | Y | X | Y | | | |
| 1 | 2 | 3 | 4 | 5 | 6 | 7 | 8 |
| 38406 | 142,64 | 102,29 | — | — | Метод спутниковых геодезических измерений (определений) | 0,10 | — |
| 38407 | 122,92 | 110,06 | — | — | | | |
| 38408 | 103,19 | 117,82 | — | — | | | |
| 38409 | 89,62 | 85,91 | — | — | | | |
| 38410 | 84,14 | 73,03 | — | — | | | |
| 38411 | 105,47 | 63,96 | — | — | | | |
| 38412 | 126,79 | 54,89 | — | — | | | |
| 38413 | 138,41 | 89,41 | — | — | | | |
| н38414 У | — | — | 350 881,84 | 1 302 259,86 | | √(0,08^2 + 0,06^2) = 0,10 | |
| н38415 У | — | — | 350 860,61 | 1 302 264,64 | | | |
| н38416 У | — | — | 350 840,50 | 1 302 269,12 | | | |
| н38417 У | — | — | 350 831,87 | 1 302 236,38 | | | |

| 1 | 2 | 3 | 4 | 5 | 6 | 7 | 8 |
|---|---|---|---|---|---|---|---|
| н38418 У | — | — | 350 828,42 | 1 302 221,97 | Метод спутниковых геодезических измерений (определений) | √(0,08^2 + 0,06^2) = 0,10 | — |
| н38419 У | — | — | 350 850,88 | 1 302 216,22 | | | |
| н38420 У | — | — | 350 851,71 | 1 302 219,28 | | | |
| н38421 У | — | — | 350 858,04 | 1 302 217,71 | | | |
| н38422 У | — | — | 350 856,93 | 1 302 212,94 | | | |
| н38423 У | — | — | 350 864,44 | 1 302 210,53 | | | |
| н38424 У | — | — | 350 872,31 | 1 302 208,72 | | | |
| 38406 | 142,64 | 102,29 | — | — | | 0,10 | |

**2. Сведения о частях границ уточняемого земельного участка с кадастровым номером** 68:30:0001047:50 :

| Обозначение части границ | | Горизонтальное проложение (S), м | Описание прохождения части границ | Сведения о согласовании местоположения границ (согласовано/спорное) |
|---|---|---|---|---|
| от т. | до т. | | | |
| 1 | 2 | 3 | 4 | 5 |
| н38414У | н38415У | 21,76 | — | согласовано |
| н38415У | н38416У | 20,60 | | |
| н38416У | н38417У | 33,86 | | |
| н38417У | н38418У | 14,82 | | |
| н38418У | н38419У | 23,18 | | |
| н38419У | н38420У | 3,17 | | |
| н38420У | н38421У | 6,52 | | |
| н38421У | н38422У | 4,90 | | |
| н38422У | н38423У | 7,89 | | |
| н38423У | н38424У | 8,08 | | |
| н38424У | н38414У | 52,02 | | |

**3. Сведения о характеристиках уточняемого земельного участка с кадастровым номером** 68:30:0001047:50 :

| № п/п | Наименование характеристики | Значение характеристики |
|---|---|---|
| 1 | 2 | 3 |

| 1 | 2 | 3 |
|---|---|---|
| 1. | Адрес земельного участка | — |
| 1.1. | Сведения о местоположении земельного участка (при отсутствии адреса) в структурированном в соответствии с федеральной информационной адресной системой виде | — |
| 1.2. | Дополнительные сведения о местоположении земельного участка | — |
| 2. | Площадь земельного участка ± величина погрешности определения (вычисления) площади (Р ± ΔР), м² | 2 188 ± 16,00 |
| 3. | Формула, примененная для вычисления предельной погрешности определения площади земельного участка, с подставленными значениями и итоговые (вычисленные) значения | 3,5*0,10*√(2 188) = 16 |
| 4. | Площадь земельного участка согласно сведениям Единого государственного реестра недвижимости (Ркад), м² | 2 188,00 |
| 5. | Оценка расхождения Р и Ркад (Р - Ркад), м² | 0 |
| 6. | Предельный минимальный и максимальный размеры земельного участка (Рмин и Рмакс), м² | Рмин = 200<br>Рмакс = 5 000 |
| 7. | Кадастровый или иной государственный учетный номер (инвентарный) здания, сооружения, объекта незавершенного строительства, расположенного на земельном участке | 68:30:0001055:315; 68:30:0000000:216 |
| 8. | Вид (виды) разрешенного использования | — |
| 8.1. | Дополнительные сведения об использовании земельного участка | — |
| 9. | Сведения о земельных участках (землях общего пользования, территории общего пользования), посредством которых обеспечивается доступ | Земли общего пользования |
| 10. | Иные сведения | На местности границы данного земельных участков существуют более 15 лет, его границы в ходе проведения ККР установлены по фактическому пользованию без захвата земель общего пользования, с учетом привязки к смежным земельным участкам, границы которых ранее были установлены в системе координат МСК-68 |
| **4. Пояснения к сведениям об уточняемом земельном участке с кадастровым номером** | | 68:30:0001047:50 : |
| 1. | — | |

**1. Сведения о характерных точках границ уточняемого земельного участка с кадастровым номером** 68:30:0001047:49 :

Система координат МСК-68, зона 1 Зона № 1

| Обозначение характерных точек границ | Координаты, м | | | | Метод определения координат | Формулы, примененные для расчета средней квадратической погрешности определения координат характерных точек границ (Mt), с подставленными в такие формулы значениями и итоговые (вычисленные) значения Mt, м | Описание закрепления точки |
|---|---|---|---|---|---|---|---|
| | содержатся в Едином государственном реестре недвижимости | | определены в результате выполнения комплексных кадастровых работ | | | | |
| | X | Y | X | Y | | | |
| 1 | 2 | 3 | 4 | 5 | 6 | 7 | 8 |
| 38425 | 144,85 | 114,43 | — | — | Метод спутниковых геодезических измерений (определений) | 0,10 | — |
| 38426 | 127,33 | 122,05 | — | — | | | |
| 38427 | 127,13 | 121,59 | — | — | | | |
| 38428 | 122,45 | 109,77 | — | — | | | |
| 38429 | 117,13 | 97,82 | — | — | | | |
| 38430 | 112,43 | 87,27 | — | — | | | |
| 38431 | 109,87 | 81,52 | — | — | | | |
| 38432 | 93,24 | 46,31 | — | — | | | |
| 38433 | 111,32 | 37,79 | — | — | | | |
| 38434 | 126,27 | 73,12 | — | — | | | |
| 38435 | 139,84 | 102,04 | — | — | | | |
| н38436 У | — | — | 351 055,57 | 1 302 220,76 | | √(0,08^2 + 0,06^2) = 0,10 | |

| 1 | 2 | 3 | 4 | 5 | 6 | 7 | 8 |
|---|---|---|---|---|---|---|---|
| н38437 У | — | — | 351 036,89 | 1 302 224,85 | Метод спутниковых геодезических измерений (определений) | √(0,08^2 + 0,06^2) = 0,10 | — |
| н38438 У | — | — | 351 036,78 | 1 302 224,36 | | | |
| н38439 У | — | — | 351 034,47 | 1 302 211,86 | | | |
| н38440 У | — | — | 351 031,56 | 1 302 199,11 | | | |
| н38441 У | — | — | 351 029,00 | 1 302 187,85 | | | |
| н38442 У | — | — | 351 027,60 | 1 302 181,72 | | | |
| н38443 У | — | — | 351 018,08 | 1 302 143,96 | | | |
| н38444 У | — | — | 351 037,46 | 1 302 139,09 | | | |
| н38445 У | — | — | 351 045,31 | 1 302 176,64 | | | |
| н38446 У | — | — | 351 053,04 | 1 302 207,64 | | | |
| 38425 | 144,85 | 114,43 | — | — | | 0,10 | |

**2. Сведения о частях границ уточняемого земельного участка с кадастровым номером** 68:30:0001047:49 :

| Обозначение части границ | | Горизонтальное проложение (S), м | Описание прохождения части границ | Сведения о согласовании местоположения границ (согласовано/спорное) |
|---|---|---|---|---|
| от т. | до т. | | | |
| 1 | 2 | 3 | 4 | 5 |
| н38436У | н38437У | 19,12 | — | согласовано |
| н38437У | н38438У | 0,50 | | |
| н38438У | н38439У | 12,71 | | |
| н38439У | н38440У | 13,08 | | |
| н38440У | н38441У | 11,55 | | |
| н38441У | н38442У | 6,29 | | |
| н38442У | н38443У | 38,94 | | |
| н38443У | н38444У | 19,98 | | |
| н38444У | н38445У | 38,36 | | |

| 1 | 2 | 3 | 4 | 5 |
|---|---|---|---|---|
| н38445У | н38446У | 31,95 | — | согласовано |
| н38446У | н38436У | 13,36 | | |

**3. Сведения о характеристиках уточняемого земельного участка с кадастровым номером** 68:30:0001047:49 :

| № п/п | Наименование характеристики | Значение характеристики |
|---|---|---|
| 1 | 2 | 3 |
| 1. | Адрес земельного участка | — |
| 1.1. | Сведения о местоположении земельного участка (при отсутствии адреса) в структурированном в соответствии с федеральной информационной адресной системой виде | — |
| 1.2. | Дополнительные сведения о местоположении земельного участка | — |
| 2. | Площадь земельного участка ± величина погрешности определения (вычисления) площади (Р ± ΔР), м² | 1 584 ± 14,00 |
| 3. | Формула, примененная для вычисления предельной погрешности определения площади земельного участка, с подставленными значениями и итоговые (вычисленные) значения | 3,5*0,10*√(1 584) = 14 |
| 4. | Площадь земельного участка согласно сведениям Единого государственного реестра недвижимости (Ркад), м² | 1 583,00 |
| 5. | Оценка расхождения Р и Ркад (Р - Ркад), м² | 1 |
| 6. | Предельный минимальный и максимальный размеры земельного участка (Рмин и Рмакс), м² | Рмин = 200<br>Рмакс = 5 000 |
| 7. | Кадастровый или иной государственный учетный номер (инвентарный) здания, сооружения, объекта незавершенного строительства, расположенного на земельном участке | 68:30:0001047:75; 68:30:0001047:80; 68:30:0000000:216 |
| 8. | Вид (виды) разрешенного использования | — |
| 8.1. | Дополнительные сведения об использовании земельного участка | — |
| 9. | Сведения о земельных участках (землях общего пользования, территории общего пользования), посредством которых обеспечивается доступ | Земли общего пользования |
| 10. | Иные сведения | На местности границы данного земельных участков существуют более 15 лет, его границы в ходе проведения ККР установлены по фактическому пользованию без захвата земель общего пользования, с учетом привязки к смежным земельным участкам, границы которых ранее были установлены в системе координат МСК-68 |

**4. Пояснения к сведениям об уточняемом земельном участке с кадастровым номером** 68:30:0001047:49 :

| 1. | — |
|---|---|

**1. Сведения о характерных точках границ уточняемого земельного участка с кадастровым номером** 68:30:0001047:2 :

Система координат МСК-68, зона 1 Зона № 1

| Обозначение характерных точек границ | Координаты, м | | | | Метод определения координат | Формулы, примененные для расчета средней квадратической погрешности определения координат характерных точек границ (Mt), с подставленными в такие формулы значениями и итоговые (вычисленные) значения Mt, м | Описание закрепления точки |
|---|---|---|---|---|---|---|---|
| | содержатся в Едином государственном реестре недвижимости | | определены в результате выполнения комплексных кадастровых работ | | | | |
| | X | Y | X | Y | | | |
| 1 | 2 | 3 | 4 | 5 | 6 | 7 | 8 |
| 44932 | 350 811,75 | 1 302 333,22 | — | — | Метод спутниковых геодезических измерений (определений) | 0,10 | — |
| 44933 | 350 819,77 | 1 302 371,64 | — | — | | | |
| 44934 | 350 797,11 | 1 302 377,25 | — | — | | | |
| 44935 | 350 796,02 | 1 302 372,82 | — | — | | | |
| 44936 | 350 787,54 | 1 302 338,11 | — | — | | | |
| н23607 У | — | — | 350 820,44 | 1 302 370,74 | | √(0,08^2 + 0,06^2) = 0,10 | |
| н23616 У | — | — | 350 796,37 | 1 302 376,26 | | | |
| н44937 У | — | — | 350 795,82 | 1 302 372,07 | | | |
| н44938 У | — | — | 350 787,18 | 1 302 338,06 | | | |
| н38363 У | — | — | 350 792,03 | 1 302 336,76 | | | |
| н38362 У | — | — | 350 800,38 | 1 302 334,62 | | | |

| 1 | 2 | 3 | 4 | 5 | 6 | 7 | 8 |
|---|---|---|---|---|---|---|---|
| н44939 У | — | — | 350 807,36 | 1 302 333,27 | Метод спутниковых геодезических измерений (определений) | √(0,08^2 + 0,06^2) = 0,10 | — |
| н44940 У | — | — | 350 811,16 | 1 302 332,21 | | | |
| 44932 | 350 811,75 | 1 302 333,22 | — | — | | 0,10 | |

**2. Сведения о частях границ уточняемого земельного участка с кадастровым номером** 68:30:0001047:2 :

| Обозначение части границ | | Горизонтальное проложение (S), м | Описание прохождения части границ | Сведения о согласовании местоположения границ (согласовано/спорное) |
|---|---|---|---|---|
| от т. | до т. | | | |
| 1 | 2 | 3 | 4 | 5 |
| н23607У | н23616У | 24,69 | — | согласовано |
| н23616У | н44937У | 4,23 | | |
| н44937У | н44938У | 35,09 | | |
| н44938У | н38363У | 5,02 | | |
| н38363У | н38362У | 8,62 | | |
| н38362У | н44939У | 7,11 | | |
| н44939У | н44940У | 3,95 | | |
| н44940У | н23607У | 39,63 | | |

**3. Сведения о характеристиках уточняемого земельного участка с кадастровым номером** 68:30:0001047:2 :

| № п/п | Наименование характеристики | Значение характеристики |
|---|---|---|
| 1 | 2 | 3 |
| 1. | Адрес земельного участка | — |
| 1.1. | Сведения о местоположении земельного участка (при отсутствии адреса) в структурированном в соответствии с федеральной информационной адресной системой виде | — |
| 1.2. | Дополнительные сведения о местоположении земельного участка | — |
| 2. | Площадь земельного участка ± величина погрешности определения (вычисления) площади (P ± ΔP), м² | 967 ± 11,00 |
| 3. | Формула, примененная для вычисления предельной погрешности определения площади земельного участка, с подставленными значениями и итоговые (вычисленные) значения | 3,5*0,10*√(967) = 11 |

| 1 | 2 | 3 |
|---|---|---|
| 4. | Площадь земельного участка согласно сведениям Единого государственного реестра недвижимости (Ркад), м² | 955,00 |
| 5. | Оценка расхождения Р и Ркад (Р - Ркад), м² | 12 |
| 6. | Предельный минимальный и максимальный размеры земельного участка (Рмин и Рмакс), м² | Рмин = 200<br>Рмакс = 5 000 |
| 7. | Кадастровый или иной государственный учетный номер (инвентарный) здания, сооружения, объекта незавершенного строительства, расположенного на земельном участке | — |
| 8. | Вид (виды) разрешенного использования | — |
| 8.1. | Дополнительные сведения об использовании земельного участка | — |
| 9. | Сведения о земельных участках (землях общего пользования, территории общего пользования), посредством которых обеспечивается доступ | Земли общего пользования |
| 10. | Иные сведения | На местности границы данного земельных участков существуют более 15 лет, его границы в ходе проведения ККР установлены по фактическому пользованию без захвата земель общего пользования, с учетом привязки к смежным земельным участкам, границы которых ранее были установлены в системе координат МСК-68 |

**4. Пояснения к сведениям об уточняемом земельном участке с кадастровым номером** 68:30:0001047:2 :

| 1. | — |
|---|---|

**1. Сведения о характерных точках границ уточняемого земельного участка с кадастровым номером** 68:30:0001047:9 :

Система координат МСК-68, зона 1 Зона № 1

| Обозначение характерных точек границ | Координаты, м | | | | Метод определения координат | Формулы, примененные для расчета средней квадратической погрешности определения координат характерных точек границ (Mt), с подставленными в такие формулы значениями и итоговые (вычисленные) значения Mt, м | Описание закрепления точки |
|---|---|---|---|---|---|---|---|
| | содержатся в Едином государственном реестре недвижимости | | определены в результате выполнения комплексных кадастровых работ | | | | |
| | X | Y | X | Y | | | |
| 1 | 2 | 3 | 4 | 5 | 6 | 7 | 8 |
| 44941 | 92,09 | 90,06 | — | — | Метод спутниковых геодезических измерений (определений) | 0,10 | — |
| 44942 | 103,86 | 113,87 | — | — | | | |

| 1 | 2 | 3 | 4 | 5 | 6 | 7 | 8 |
|---|---|---|---|---|---|---|---|
| 23534 | 85,36 | 123,34 | — | — | Метод спутниковых геодезических измерений (определений) | 0,10 | — |
| 23542 | 66,06 | 81,07 | — | — | | | |
| 23541 | 43,26 | 32,62 | — | — | | | |
| 44943 | 51,81 | 28,47 | — | — | | | |
| 51894 | 60,35 | 24,32 | — | — | | | |
| 51893 | 76,52 | 57,61 | — | — | | | |
| 44944 | 83,40 | 71,76 | — | — | | | |
| н51899 У | — | — | 350 918,15 | 1 302 299,09 | | √(0,08^2 + 0,06^2) = 0,10 | |
| н51898 У | — | — | 350 925,64 | 1 302 335,32 | | | |
| н44945 У | — | — | 350 928,87 | 1 302 350,71 | | | |
| н44946 У | — | — | 350 932,85 | 1 302 370,58 | | | |
| н44947 У | — | — | 350 938,47 | 1 302 396,54 | | | |
| н23549 У | — | — | 350 917,94 | 1 302 401,52 | | | |
| н23548 У | — | — | 350 915,93 | 1 302 391,17 | | | |
| н23547 У | — | — | 350 913,97 | 1 302 380,78 | | | |
| н23546 У | — | — | 350 914,52 | 1 302 380,36 | | | |
| н23545 У | — | — | 350 910,12 | 1 302 359,11 | | | |

| 1 | 2 | 3 | 4 | 5 | 6 | 7 | 8 |
|---|---|---|---|---|---|---|---|
| н23544 У | — | — | 350 909,66 | 1 302 352,81 | Метод спутниковых геодезических измерений (определений) | √(0,08^2 + 0,06^2) = 0,10 | — |
| н23543 У | — | — | 350 898,68 | 1 302 302,59 | | | |
| н44948 У | — | — | 350 899,47 | 1 302 301,57 | | | |
| н44949 У | — | — | 350 907,20 | 1 302 300,22 | | | |
| н44950 У | — | — | 350 910,22 | 1 302 299,69 | | | |
| н44951 У | — | — | 350 910,40 | 1 302 300,77 | | | |
| 44941 | 92,09 | 90,06 | — | — | | 0,10 | |

**2. Сведения о частях границ уточняемого земельного участка с кадастровым номером** 68:30:0001047:9 :

| Обозначение части границ | | Горизонтальное проложение (S), м | Описание прохождения части границ | Сведения о согласовании местоположения границ (согласовано/спорное) |
|---|---|---|---|---|
| от т. | до т. | | | |
| 1 | 2 | 3 | 4 | 5 |
| н51899У | н51898У | 37,00 | — | согласовано |
| н51898У | н44945У | 15,73 | | |
| н44945У | н44946У | 20,26 | | |
| н44946У | н44947У | 26,56 | | |
| н44947У | н23549У | 21,13 | | |
| н23549У | н23548У | 10,54 | | |
| н23548У | н23547У | 10,57 | | |
| н23547У | н23546У | 0,69 | | |
| н23546У | н23545У | 21,70 | | |
| н23545У | н23544У | 6,32 | | |
| н23544У | н23543У | 51,41 | | |
| н23543У | н44948У | 1,29 | | |
| н44948У | н44949У | 7,85 | | |
| н44949У | н44950У | 3,07 | | |
| н44950У | н44951У | 1,09 | | |
| н44951У | н51899У | 7,93 | | |

| **3. Сведения о характеристиках уточняемого земельного участка с кадастровым номером** | | 68:30:0001047:9 : |
|---|---|---|
| № п/п | Наименование характеристики | Значение характеристики |
| 1 | 2 | 3 |
| 1. | Адрес земельного участка | — |
| 1.1. | Сведения о местоположении земельного участка (при отсутствии адреса) в структурированном в соответствии с федеральной информационной адресной системой виде | — |
| 1.2. | Дополнительные сведения о местоположении земельного участка | — |
| 2. | Площадь земельного участка ± величина погрешности определения (вычисления) площади (Р ± ΔР), м² | 2 001 ± 16,00 |
| 3. | Формула, примененная для вычисления предельной погрешности определения площади земельного участка, с подставленными значениями и итоговые (вычисленные) значения | 3,5*0,10*√(2 001) = 16 |
| 4. | Площадь земельного участка согласно сведениям Единого государственного реестра недвижимости (Ркад), м² | 1 966,00 |
| 5. | Оценка расхождения Р и Ркад (Р - Ркад), м² | 35 |
| 6. | Предельный минимальный и максимальный размеры земельного участка (Рмин и Рмакс), м² | Рмин = 200<br>Рмакс = 5 000 |
| 7. | Кадастровый или иной государственный учетный номер (инвентарный) здания, сооружения, объекта незавершенного строительства, расположенного на земельном участке | 68:30:0001047:85 |
| 8. | Вид (виды) разрешенного использования | — |
| 8.1. | Дополнительные сведения об использовании земельного участка | — |
| 9. | Сведения о земельных участках (землях общего пользования, территории общего пользования), посредством которых обеспечивается доступ | Земли общего пользования |
| 10. | Иные сведения | На местности границы данного земельных участков существуют более 15 лет, его границы в ходе проведения ККР установлены по фактическому пользованию без захвата земель общего пользования, с учетом привязки к смежным земельным участкам, границы которых ранее были установлены в системе координат МСК-68 |
| **4. Пояснения к сведениям об уточняемом земельном участке с кадастровым номером** | | 68:30:0001047:9 : |
| 1. | — | |

**1. Сведения о характерных точках границ уточняемого земельного участка с кадастровым номером** 68:30:0001047:28 :

Система координат МСК-68, зона 1 Зона № 1

| Обозначение характерных точек границ | Координаты, м | | | | Метод определения координат | Формулы, примененные для расчета средней квадратической погрешности определения координат характерных точек границ (Mt), с подставленными в такие формулы значениями и итоговые (вычисленные) значения Mt, м | Описание закрепления точки |
|---|---|---|---|---|---|---|---|
| | содержатся в Едином государственном реестре недвижимости | | определены в результате выполнения комплексных кадастровых работ | | | | |
| | X | Y | X | Y | | | |
| 1 | 2 | 3 | 4 | 5 | 6 | 7 | 8 |
| 45002 | 350 826,74 | 1 302 326,80 | — | — | Метод спутниковых геодезических измерений (определений) | 0,10 | — |
| 45003 | 350 838,97 | 1 302 383,37 | — | — | | | |
| 45004 | 350 842,93 | 1 302 401,42 | — | — | | | |
| 45005 | 350 846,54 | 1 302 416,88 | — | — | | | |
| 45006 | 350 830,81 | 1 302 421,20 | — | — | | | |
| 45007 | 350 828,05 | 1 302 407,75 | — | — | | | |
| 45008 | 350 823,73 | 1 302 390,58 | — | — | | | |
| 44933 | 350 819,77 | 1 302 371,64 | — | — | | | |
| 44932 | 350 811,75 | 1 302 333,22 | — | — | | | |
| 45009 | 350 811,11 | 1 302 330,17 | — | — | | | |
| н45010 У | — | — | 350 845,27 | 1 302 418,19 | | √(0,08^2 + 0,06^2) = 0,10 | |
| н23610 У | — | — | 350 829,43 | 1 302 421,65 | | | |

| 1 | 2 | 3 | 4 | 5 | 6 | 7 | 8 |
|---|---|---|---|---|---|---|---|
| н23609 У | — | — | 350 827,27 | 1 302 408,24 | Метод спутниковых геодезических измерений (определений) | √(0,08^2 + 0,06^2) = 0,10 | — |
| н23608 У | — | — | 350 820,58 | 1 302 376,54 | | | |
| н23607 У | — | — | 350 820,44 | 1 302 370,74 | | | |
| н44940 У | — | — | 350 811,16 | 1 302 332,21 | | | |
| н45011 У | — | — | 350 814,87 | 1 302 328,58 | | | |
| н45012 У | — | — | 350 826,32 | 1 302 324,85 | | | |
| н45013 У | — | — | 350 839,16 | 1 302 383,22 | | | |
| н45014 У | — | — | 350 841,14 | 1 302 400,01 | | | |
| н45015 У | — | — | 350 843,74 | 1 302 410,24 | | | |
| 45002 | 350 826,74 | 1 302 326,80 | — | — | | 0,10 | |

**2. Сведения о частях границ уточняемого земельного участка с кадастровым номером** 68:30:0001047:28 :

| Обозначение части границ | | Горизонтальное проложение (S), м | Описание прохождения части границ | Сведения о согласовании местоположения границ (согласовано/спорное) |
|---|---|---|---|---|
| от т. | до т. | | | |
| 1 | 2 | 3 | 4 | 5 |
| н45010У | н23610У | 16,21 | — | согласовано |
| н23610У | н23609У | 13,58 | | |
| н23609У | н23608У | 32,40 | | |
| н23608У | н23607У | 5,80 | | |
| н23607У | н44940У | 39,63 | | |
| н44940У | н45011У | 5,19 | | |
| н45011У | н45012У | 12,04 | | |
| н45012У | н45013У | 59,77 | | |
| н45013У | н45014У | 16,91 | | |
| н45014У | н45015У | 10,56 | | |

| 1 | 2 | 3 | 4 | 5 |
|---|---|---|---|---|
| н45015У | н45010У | 8,10 | — | согласовано |

**3. Сведения о характеристиках уточняемого земельного участка с кадастровым номером** 68:30:0001047:28 :

| № п/п | Наименование характеристики | Значение характеристики |
|---|---|---|
| 1 | 2 | 3 |
| 1. | Адрес земельного участка | — |
| 1.1. | Сведения о местоположении земельного участка (при отсутствии адреса) в структурированном в соответствии с федеральной информационной адресной системой виде | — |
| 1.2. | Дополнительные сведения о местоположении земельного участка | — |
| 2. | Площадь земельного участка ± величина погрешности определения (вычисления) площади (Р ± ΔР), м² | 1 512 ± 14,00 |
| 3. | Формула, примененная для вычисления предельной погрешности определения площади земельного участка, с подставленными значениями и итоговые (вычисленные) значения | 3,5*0,10*√(1 512) = 14 |
| 4. | Площадь земельного участка согласно сведениям Единого государственного реестра недвижимости (Ркад), м² | 1 500,00 |
| 5. | Оценка расхождения Р и Ркад (Р - Ркад), м² | 12 |
| 6. | Предельный минимальный и максимальный размеры земельного участка (Рмин и Рмакс), м² | Рмин = 200<br>Рмакс = 5 000 |
| 7. | Кадастровый или иной государственный учетный номер (инвентарный) здания, сооружения, объекта незавершенного строительства, расположенного на земельном участке | 68:30:0001047:132 |
| 8. | Вид (виды) разрешенного использования | — |
| 8.1. | Дополнительные сведения об использовании земельного участка | — |
| 9. | Сведения о земельных участках (землях общего пользования, территории общего пользования), посредством которых обеспечивается доступ | Земли общего пользования |
| 10. | Иные сведения | На местности границы данного земельных участков существуют более 15 лет, его границы в ходе проведения ККР установлены по фактическому пользованию без захвата земель общего пользования, с учетом привязки к смежным земельным участкам, границы которых ранее были установлены в системе координат МСК-68 |

**4. Пояснения к сведениям об уточняемом земельном участке с кадастровым номером** 68:30:0001047:28 :

| | |
|---|---|
| 1. | — |

**1. Сведения о характерных точках границ уточняемого земельного участка с кадастровым номером** 68:30:0001047:29 :

Система координат МСК-68, зона 1 Зона № 1

| Обозначение характерных точек границ | Координаты, м | | | | Метод определения координат | Формулы, примененные для расчета средней квадратической погрешности определения координат характерных точек границ (Mt), с подставленными в такие формулы значениями и итоговые (вычисленные) значения Mt, м | Описание закрепления точки |
|---|---|---|---|---|---|---|---|
| | содержатся в Едином государственном реестре недвижимости | | определены в результате выполнения комплексных кадастровых работ | | | | |
| | X | Y | X | Y | | | |
| 1 | 2 | 3 | 4 | 5 | 6 | 7 | 8 |
| н45010 У | — | — | 350 845,27 | 1 302 418,19 | Метод спутниковых геодезических измерений (определений) | √(0,08^2 + 0,06^2) = 0,10 | — |
| н45015 У | — | — | 350 843,74 | 1 302 410,24 | | | |
| н45014 У | — | — | 350 841,14 | 1 302 400,01 | | | |
| н45013 У | — | — | 350 839,16 | 1 302 383,22 | | | |
| н45012 У | — | — | 350 826,32 | 1 302 324,85 | | | |
| н45016 У | — | — | 350 830,76 | 1 302 323,46 | | | |
| 45017 | 350 831,36 | 1 302 323,27 | — | — | | 0,10 | |
| 45018 | 350 842,07 | 1 302 319,92 | 350 842,07 | 1 302 319,92 | | √(0,08^2 + 0,06^2) = 0,10 | |
| 45019 | 350 854,51 | 1 302 379,55 | 350 854,51 | 1 302 379,55 | | | |
| 45020 | 350 859,22 | 1 302 398,06 | 350 859,22 | 1 302 398,06 | | | |
| 45021 | 350 861,82 | 1 302 408,82 | 350 861,82 | 1 302 408,82 | | | |
| 45022 | 350 862,62 | 1 302 412,80 | 350 862,62 | 1 302 412,80 | | | |

| 1 | 2 | 3 | 4 | 5 | 6 | 7 | 8 |
|---|---|---|---|---|---|---|---|
| 45005 | 350 846,54 | 1 302 416,88 | — | — | Метод спутниковых геодезических измерений (определений) | 0,10 | — |
| 45004 | 350 842,93 | 1 302 401,42 | — | — | | | |
| 45003 | 350 838,97 | 1 302 383,37 | — | — | | | |
| 45002 | 350 826,74 | 1 302 326,80 | — | — | | | |
| н45023 У | — | — | 350 862,89 | 1 302 414,30 | | √(0,08^2 + 0,06^2) = 0,10 | |
| н45010 У | — | — | 350 845,27 | 1 302 418,19 | | | |

**2. Сведения о частях границ уточняемого земельного участка с кадастровым номером** 68:30:0001047:29 :

| Обозначение части границ | | Горизонтальное проложение (S), м | Описание прохождения части границ | Сведения о согласовании местоположения границ (согласовано/спорное) |
|---|---|---|---|---|
| от т. | до т. | | | |
| 1 | 2 | 3 | 4 | 5 |
| н45010У | н45015У | 8,10 | — | согласовано |
| н45015У | н45014У | 10,56 | | |
| н45014У | н45013У | 16,91 | | |
| н45013У | н45012У | 59,77 | | |
| н45012У | н45016У | 4,65 | | |
| н45016У | 45018 | 11,85 | | |
| 45018 | 45019 | 60,91 | | |
| 45019 | 45020 | 19,10 | | |
| 45020 | 45021 | 11,07 | | |
| 45021 | 45022 | 4,06 | | |
| 45022 | н45023У | 1,52 | | |
| н45023У | н45010У | 18,04 | | |

**3. Сведения о характеристиках уточняемого земельного участка с кадастровым номером** 68:30:0001047:29 :

| № п/п | Наименование характеристики | Значение характеристики |
|---|---|---|
| 1 | 2 | 3 |

| 1 | 2 | 3 |
|---|---|---|
| 1. | Адрес земельного участка | — |
| 1.1. | Сведения о местоположении земельного участка (при отсутствии адреса) в структурированном в соответствии с федеральной информационной адресной системой виде | — |
| 1.2. | Дополнительные сведения о местоположении земельного участка | — |
| 2. | Площадь земельного участка ± величина погрешности определения (вычисления) площади (Р ± ΔР), м² | 1 594 ± 14,00 |
| 3. | Формула, примененная для вычисления предельной погрешности определения площади земельного участка, с подставленными значениями и итоговые (вычисленные) значения | 3,5*0,10*√(1 594) = 14 |
| 4. | Площадь земельного участка согласно сведениям Единого государственного реестра недвижимости (Ркад), м² | 1 544,00 |
| 5. | Оценка расхождения Р и Ркад (Р - Ркад), м² | 50 |
| 6. | Предельный минимальный и максимальный размеры земельного участка (Рмин и Рмакс), м² | Рмин = 200<br>Рмакс = 5 000 |
| 7. | Кадастровый или иной государственный учетный номер (инвентарный) здания, сооружения, объекта незавершенного строительства, расположенного на земельном участке | 68:30:0001047:83 |
| 8. | Вид (виды) разрешенного использования | — |
| 8.1. | Дополнительные сведения об использовании земельного участка | — |
| 9. | Сведения о земельных участках (землях общего пользования, территории общего пользования), посредством которых обеспечивается доступ | Земли общего пользования |
| 10. | Иные сведения | На местности границы данного земельных участков существуют более 15 лет, его границы в ходе проведения ККР установлены по фактическому пользованию без захвата земель общего пользования, с учетом привязки к смежным земельным участкам, границы которых ранее были установлены в системе координат МСК-68 |
| **4. Пояснения к сведениям об уточняемом земельном участке с кадастровым номером** | | 68:30:0001047:29 : |
| 1. | — | |

**1. Сведения о характерных точках границ уточняемого земельного участка с кадастровым номером** 68:30:0001047:31 :

Система координат МСК-68, зона 1 Зона № 1

| Обозначение характерных точек границ | Координаты, м | | | | Метод определения координат | Формулы, примененные для расчета средней квадратической погрешности определения координат характерных точек границ (Mt), с подставленными в такие формулы значениями и итоговые (вычисленные) значения Mt, м | Описание закрепления точки |
|---|---|---|---|---|---|---|---|
| | содержатся в Едином государственном реестре недвижимости | | определены в результате выполнения комплексных кадастровых работ | | | | |
| | X | Y | X | Y | | | |
| 1 | 2 | 3 | 4 | 5 | 6 | 7 | 8 |
| 45024 | 350 874,05 | 1 302 311,05 | — | — | Метод спутниковых геодезических измерений (определений) | 0,10 | — |
| 45025 | 350 880,58 | 1 302 339,50 | — | — | | | |
| 45026 | 350 887,21 | 1 302 370,75 | — | — | | | |
| 45027 | 350 889,96 | 1 302 380,86 | — | — | | | |
| 45028 | 350 892,20 | 1 302 390,35 | — | — | | | |
| 45029 | 350 896,29 | 1 302 407,23 | — | — | | | |
| 45030 | 350 881,29 | 1 302 410,85 | — | — | | | |
| 45031 | 350 876,57 | 1 302 390,06 | — | — | | | |
| 45032 | 350 875,15 | 1 302 380,78 | — | — | | | |
| 45033 | 350 871,38 | 1 302 367,77 | — | — | | | |
| 45034 | 350 859,66 | 1 302 315,31 | — | — | | | |
| н44954 У | — | — | 350 872,20 | 1 302 310,01 | | √(0,08^2 + 0,06^2) = 0,10 | |

| 1 | 2 | 3 | 4 | 5 | 6 | 7 | 8 |
|---|---|---|---|---|---|---|---|
| н45035 У | — | — | 350 878,28 | 1 302 339,65 | Метод спутниковых геодезических измерений (определений) | √(0,08^2 + 0,06^2) = 0,10 | — |
| н45036 У | — | — | 350 885,64 | 1 302 370,88 | | | |
| н45037 У | — | — | 350 888,39 | 1 302 381,24 | | | |
| н45038 У | — | — | 350 890,63 | 1 302 390,48 | | | |
| н45039 У | — | — | 350 894,88 | 1 302 407,14 | | | |
| н45040 У | — | — | 350 879,72 | 1 302 410,98 | | | |
| н45041 У | — | — | 350 874,51 | 1 302 389,73 | | | |
| н45042 У | — | — | 350 873,64 | 1 302 380,76 | | | |
| н45043 У | — | — | 350 869,78 | 1 302 367,85 | | | |
| н45044 У | — | — | 350 863,97 | 1 302 344,04 | | | |
| н45045 У | — | — | 350 862,86 | 1 302 339,73 | | | |
| н44956 У | — | — | 350 859,04 | 1 302 314,51 | | | |
| н44955 У | — | — | 350 858,88 | 1 302 313,57 | | | |
| 45024 | 350 874,05 | 1 302 311,05 | — | — | | 0,10 | |

**2. Сведения о частях границ уточняемого земельного участка с кадастровым номером** 68:30:0001047:31 :

| Обозначение части границ | | Горизонтальное проложение (S), м | Описание прохождения части границ | Сведения о согласовании местоположения границ (согласовано/спорное) |
|---|---|---|---|---|
| от т. | до т. | | | |
| 1 | 2 | 3 | 4 | 5 |
| н44954У | н45035У | 30,26 | — | согласовано |
| н45035У | н45036У | 32,09 | | |
| н45036У | н45037У | 10,72 | | |

| 1 | 2 | 3 | 4 | 5 |
|---|---|---|---|---|
| н45037У | н45038У | 9,51 | — | согласовано |
| н45038У | н45039У | 17,19 | | |
| н45039У | н45040У | 15,64 | | |
| н45040У | н45041У | 21,88 | | |
| н45041У | н45042У | 9,01 | | |
| н45042У | н45043У | 13,47 | | |
| н45043У | н45044У | 24,51 | | |
| н45044У | н45045У | 4,45 | | |
| н45045У | н44956У | 25,51 | | |
| н44956У | н44955У | 0,95 | | |
| н44955У | н44954У | 13,79 | | |

**3. Сведения о характеристиках уточняемого земельного участка с кадастровым номером** 68:30:0001047:31 :

| № п/п | Наименование характеристики | Значение характеристики |
|---|---|---|
| 1 | 2 | 3 |
| 1. | Адрес земельного участка | — |
| 1.1. | Сведения о местоположении земельного участка (при отсутствии адреса) в структурированном в соответствии с федеральной информационной адресной системой виде | — |
| 1.2. | Дополнительные сведения о местоположении земельного участка | — |
| 2. | Площадь земельного участка ± величина погрешности определения (вычисления) площади (Р ± ΔР), м² | 1 478 ± 13,00 |
| 3. | Формула, примененная для вычисления предельной погрешности определения площади земельного участка, с подставленными значениями и итоговые (вычисленные) значения | 3,5*0,10*√(1 478) = 13 |
| 4. | Площадь земельного участка согласно сведениям Единого государственного реестра недвижимости (Ркад), м² | 1 473,00 |
| 5. | Оценка расхождения Р и Ркад (Р - Ркад), м² | 5 |
| 6. | Предельный минимальный и максимальный размеры земельного участка (Рмин и Рмакс), м² | Рмин = 200<br>Рмакс = 5 000 |
| 7. | Кадастровый или иной государственный учетный номер (инвентарный) здания, сооружения, объекта незавершенного строительства, расположенного на земельном участке | 68:30:0001047:135; 68:30:0000000:228 |
| 8. | Вид (виды) разрешенного использования | — |

| 1 | 2 | 3 |
|---|---|---|
| 8.1. | Дополнительные сведения об использовании земельного участка | — |
| 9. | Сведения о земельных участках (землях общего пользования, территории общего пользования), посредством которых обеспечивается доступ | Земли общего пользования |
| 10. | Иные сведения | На местности границы данного земельных участков существуют более 15 лет, его границы в ходе проведения ККР установлены по фактическому пользованию без захвата земель общего пользования, с учетом привязки к смежным земельным участкам, границы которых ранее были установлены в системе координат МСК-68 |

**4. Пояснения к сведениям об уточняемом земельном участке с кадастровым номером** 68:30:0001047:31 :

| 1. | — |
|---|---|

**1. Сведения о характерных точках границ уточняемого земельного участка с кадастровым номером** 68:30:0001047:32 :

Система координат МСК-68, зона 1 Зона № 1

| Обозначение характерных точек границ | Координаты, м | | | | Метод определения координат | Формулы, примененные для расчета средней квадратической погрешности определения координат характерных точек границ (Mt), с подставленными в такие формулы значениями и итоговые (вычисленные) значения Mt, м | Описание закрепления точки |
|---|---|---|---|---|---|---|---|
| | содержатся в Едином государственном реестре недвижимости | | определены в результате выполнения комплексных кадастровых работ | | | | |
| | X | Y | X | Y | | | |
| 1 | 2 | 3 | 4 | 5 | 6 | 7 | 8 |
| 45046 | 350 886,55 | 1 302 307,51 | — | — | Метод спутниковых геодезических измерений (определений) | 0,10 | — |
| 45047 | 350 899,98 | 1 302 365,85 | — | — | | | |
| 45048 | 350 900,61 | 1 302 369,51 | — | — | | | |
| 45049 | 350 903,36 | 1 302 382,01 | — | — | | | |
| 45050 | 350 907,79 | 1 302 404,25 | — | — | | | |
| 45051 | 350 906,58 | 1 302 404,57 | — | — | | | |

| 1 | 2 | 3 | 4 | 5 | 6 | 7 | 8 |
|---|---|---|---|---|---|---|---|
| 45029 | 350 896,29 | 1 302 407,23 | — | — | Метод спутниковых геодезических измерений (определений) | 0,10 | — |
| 45028 | 350 892,20 | 1 302 390,35 | — | — | | | |
| 45027 | 350 889,96 | 1 302 380,86 | — | — | | | |
| 45026 | 350 887,21 | 1 302 370,75 | — | — | | | |
| 45025 | 350 880,58 | 1 302 339,50 | — | — | | | |
| 45024 | 350 874,05 | 1 302 311,05 | — | — | | | |
| н44953 У | — | — | 350 877,63 | 1 302 308,55 | | √(0,08^2 + 0,06^2) = 0,10 | |
| н23554 У | — | — | 350 884,81 | 1 302 306,73 | | | |
| н23553 У | — | — | 350 898,41 | 1 302 365,98 | | | |
| н23552 У | — | — | 350 899,04 | 1 302 369,64 | | | |
| н23551 У | — | — | 350 901,79 | 1 302 382,14 | | | |
| н23550 У | — | — | 350 906,22 | 1 302 404,38 | | | |
| н45052 У | — | — | 350 905,01 | 1 302 404,70 | | | |
| н45039 У | — | — | 350 894,88 | 1 302 407,14 | | | |
| н45038 У | — | — | 350 890,63 | 1 302 390,48 | | | |
| н45037 У | — | — | 350 888,39 | 1 302 381,24 | | | |
| н45036 У | — | — | 350 885,64 | 1 302 370,88 | | | |

| 1 | 2 | 3 | 4 | 5 | 6 | 7 | 8 |
|---|---|---|---|---|---|---|---|
| н45035 У | — | — | 350 878,28 | 1 302 339,65 | Метод спутниковых геодезических измерений (определений) | √(0,08^2 + 0,06^2) = 0,10 | — |
| н44954 У | — | — | 350 872,20 | 1 302 310,01 | | | |
| 45046 | 350 886,55 | 1 302 307,51 | — | — | | 0,10 | |

**2. Сведения о частях границ уточняемого земельного участка с кадастровым номером** 68:30:0001047:32 :

| Обозначение части границ | | Горизонтальное проложение (S), м | Описание прохождения части границ | Сведения о согласовании местоположения границ (согласовано/спорное) |
|---|---|---|---|---|
| от т. | до т. | | | |
| 1 | 2 | 3 | 4 | 5 |
| н44953У | н23554У | 7,41 | — | согласовано |
| н23554У | н23553У | 60,79 | | |
| н23553У | н23552У | 3,71 | | |
| н23552У | н23551У | 12,80 | | |
| н23551У | н23550У | 22,68 | | |
| н23550У | н45052У | 1,25 | | |
| н45052У | н45039У | 10,42 | | |
| н45039У | н45038У | 17,19 | | |
| н45038У | н45037У | 9,51 | | |
| н45037У | н45036У | 10,72 | | |
| н45036У | н45035У | 32,09 | | |
| н45035У | н44954У | 30,26 | | |
| н44954У | н44953У | 5,62 | | |

**3. Сведения о характеристиках уточняемого земельного участка с кадастровым номером** 68:30:0001047:32 :

| № п/п | Наименование характеристики | Значение характеристики |
|---|---|---|
| 1 | 2 | 3 |
| 1. | Адрес земельного участка | — |
| 1.1. | Сведения о местоположении земельного участка (при отсутствии адреса) в структурированном в соответствии с федеральной информационной адресной системой виде | — |
| 1.2. | Дополнительные сведения о местоположении земельного участка | — |
| 2. | Площадь земельного участка ± величина погрешности определения (вычисления) площади (Р ± ΔР), м² | 1 314 ± 13,00 |

| 1 | 2 | 3 |
|---|---|---|
| 3. | Формула, примененная для вычисления предельной погрешности определения площади земельного участка, с подставленными значениями и итоговые (вычисленные) значения | 3,5*0,10*√(1 314) = 13 |
| 4. | Площадь земельного участка согласно сведениям Единого государственного реестра недвижимости (Ркад), м² | 1 279,00 |
| 5. | Оценка расхождения Р и Ркад (Р - Ркад), м² | 35 |
| 6. | Предельный минимальный и максимальный размеры земельного участка (Рмин и Рмакс), м² | Рмин = 200<br>Рмакс = 5 000 |
| 7. | Кадастровый или иной государственный учетный номер (инвентарный) здания, сооружения, объекта незавершенного строительства, расположенного на земельном участке | 68:30:0001047:136 |
| 8. | Вид (виды) разрешенного использования | — |
| 8.1. | Дополнительные сведения об использовании земельного участка | — |
| 9. | Сведения о земельных участках (землях общего пользования, территории общего пользования), посредством которых обеспечивается доступ | Земли общего пользования |
| 10. | Иные сведения | На местности границы данного земельных участков существуют более 15 лет, его границы в ходе проведения ККР установлены по фактическому пользованию без захвата земель общего пользования, с учетом привязки к смежным земельным участкам, границы которых ранее были установлены в системе координат МСК-68 |

**4. Пояснения к сведениям об уточняемом земельном участке с кадастровым номером** 68:30:0001047:32 :

| 1. | — |
|---|---|

**1. Сведения о характерных точках границ уточняемого земельного участка с кадастровым номером** 68:30:0001047:38 :

Система координат МСК-68, зона 1 Зона № 1

| Обозначение характерных точек границ | Координаты, м | | | | Метод определения координат | Формулы, примененные для расчета средней квадратической погрешности определения координат характерных точек границ (Mt), с подставленными в такие формулы значениями и итоговые (вычисленные) значения Mt, м | Описание закрепления точки |
|---|---|---|---|---|---|---|---|
| | содержатся в Едином государственном реестре недвижимости | | определены в результате выполнения комплексных кадастровых работ | | | | |
| | X | Y | X | Y | | | |
| 1 | 2 | 3 | 4 | 5 | 6 | 7 | 8 |

| 1 | 2 | 3 | 4 | 5 | 6 | 7 | 8 |
|---|---|---|---|---|---|---|---|
| 45053 | 351 074,63 | 1 302 265,26 | 351 074,63 | 1 302 265,26 | Метод спутниковых геодезических измерений (определений) | √(0,08^2 + 0,06^2) = 0,10 | — |
| 45054 | 351 075,36 | 1 302 269,95 | 351 075,36 | 1 302 269,95 | | | |
| н23563 У | — | — | 351 079,01 | 1 302 293,45 | | | |
| н23562 У | — | — | 351 083,17 | 1 302 320,47 | | | |
| н23561 У | — | — | 351 089,54 | 1 302 360,48 | | | |
| н37594 У | — | — | 351 072,87 | 1 302 364,50 | | | |
| н37593 У | — | — | 351 069,05 | 1 302 348,08 | | | |
| н37592 У | — | — | 351 067,56 | 1 302 338,80 | | | |
| н37591 У | — | — | 351 064,78 | 1 302 318,30 | | | |
| н45055 У | — | — | 351 056,46 | 1 302 278,79 | | | |
| н45056 У | — | — | 351 054,43 | 1 302 268,32 | | | |
| н45057 У | — | — | 351 060,60 | 1 302 266,47 | | | |
| н45058 У | — | — | 351 068,39 | 1 302 264,46 | | | |
| н45059 У | — | — | 351 073,12 | 1 302 263,70 | | | |
| 45062 | 351 079,32 | 1 302 295,84 | — | — | | 0,10 | |
| 45063 | 351 083,48 | 1 302 319,64 | — | — | | | |
| 45064 | 351 089,48 | 1 302 360,49 | — | — | | | |

| 1 | 2 | 3 | 4 | 5 | 6 | 7 | 8 |
|---|---|---|---|---|---|---|---|
| 45065 | 351 073,12 | 1 302 364,29 | — | — | Метод спутниковых геодезических измерений (определений) | 0,10 | — |
| 45066 | 351 068,03 | 1 302 337,96 | — | — | | | |
| 45067 | 351 065,47 | 1 302 318,37 | — | — | | | |
| 45068 | 351 057,99 | 1 302 278,43 | — | — | | | |
| 45069 | 351 056,11 | 1 302 268,41 | — | — | | | |
| 45070 | 351 073,40 | 1 302 265,47 | 351 073,40 | 1 302 265,47 | | √(0,08^2 + 0,06^2) = 0,10 | |
| 45053 | 351 074,63 | 1 302 265,26 | 351 074,63 | 1 302 265,26 | | | |

**2. Сведения о частях границ уточняемого земельного участка с кадастровым номером** 68:30:0001047:38 :

| Обозначение части границ | | Горизонтальное проложение (S), м | Описание прохождения части границ | Сведения о согласовании местоположения границ (согласовано/спорное) |
|---|---|---|---|---|
| от т. | до т. | | | |
| 1 | 2 | 3 | 4 | 5 |
| 45053 | 45054 | 4,75 | — | согласовано |
| 45054 | н23563У | 23,78 | | |
| н23563У | н23562У | 27,34 | | |
| н23562У | н23561У | 40,51 | | |
| н23561У | н37594У | 17,15 | | |
| н37594У | н37593У | 16,86 | | |
| н37593У | н37592У | 9,40 | | |
| н37592У | н37591У | 20,69 | | |
| н37591У | н45055У | 40,38 | | |
| н45055У | н45056У | 10,66 | | |
| н45056У | н45057У | 6,44 | | |
| н45057У | н45058У | 8,05 | | |
| н45058У | н45059У | 4,79 | | |
| н45059У | 45070 | 1,79 | | |
| 45070 | 45053 | 1,25 | | |

| **3. Сведения о характеристиках уточняемого земельного участка с кадастровым номером** | | 68:30:0001047:38 : |
|---|---|---|
| № п/п | Наименование характеристики | Значение характеристики |
| 1 | 2 | 3 |
| 1. | Адрес земельного участка | — |
| 1.1. | Сведения о местоположении земельного участка (при отсутствии адреса) в структурированном в соответствии с федеральной информационной адресной системой виде | — |
| 1.2. | Дополнительные сведения о местоположении земельного участка | — |
| 2. | Площадь земельного участка ± величина погрешности определения (вычисления) площади (Р ± ΔР), м² | 1 831 ± 15,00 |
| 3. | Формула, примененная для вычисления предельной погрешности определения площади земельного участка, с подставленными значениями и итоговые (вычисленные) значения | 3,5*0,10*√(1 831) = 15 |
| 4. | Площадь земельного участка согласно сведениям Единого государственного реестра недвижимости (Ркад), м² | 1 724,00 |
| 5. | Оценка расхождения Р и Ркад (Р - Ркад), м² | 107 |
| 6. | Предельный минимальный и максимальный размеры земельного участка (Рмин и Рмакс), м² | Рмин = 200<br>Рмакс = 5 000 |
| 7. | Кадастровый или иной государственный учетный номер (инвентарный) здания, сооружения, объекта незавершенного строительства, расположенного на земельном участке | 68:30:0001075:71; 68:30:0000000:228 |
| 8. | Вид (виды) разрешенного использования | — |
| 8.1. | Дополнительные сведения об использовании земельного участка | — |
| 9. | Сведения о земельных участках (землях общего пользования, территории общего пользования), посредством которых обеспечивается доступ | Земли общего пользования |
| 10. | Иные сведения | На местности границы данного земельных участков существуют более 15 лет, его границы в ходе проведения ККР установлены по фактическому пользованию без захвата земель общего пользования, с учетом привязки к смежным земельным участкам, границы которых ранее были установлены в системе координат МСК-68 |
| **4. Пояснения к сведениям об уточняемом земельном участке с кадастровым номером** | | 68:30:0001047:38 : |
| 1. | — | |

**1. Сведения о характерных точках границ уточняемого земельного участка с кадастровым номером** 68:30:0001047:41 :

Система координат МСК-68, зона 1 Зона № 1

| Обозначение характерных точек границ | Координаты, м | | | | Метод определения координат | Формулы, примененные для расчета средней квадратической погрешности определения координат характерных точек границ (Mt), с подставленными в такие формулы значениями и итоговые (вычисленные) значения Mt, м | Описание закрепления точки |
|---|---|---|---|---|---|---|---|
| | содержатся в Едином государственном реестре недвижимости | | определены в результате выполнения комплексных кадастровых работ | | | | |
| | X | Y | X | Y | | | |
| 1 | 2 | 3 | 4 | 5 | 6 | 7 | 8 |
| 45071 | 351 178,28 | 1 302 280,34 | — | — | Метод спутниковых геодезических измерений (определений) | 0,10 | — |
| 45072 | 351 182,31 | 1 302 296,45 | — | — | | | |
| 45073 | 351 190,16 | 1 302 326,05 | — | — | | | |
| 45074 | 351 192,14 | 1 302 333,11 | — | — | | | |
| 45075 | 351 165,99 | 1 302 340,64 | — | — | | | |
| 45076 | 351 163,13 | 1 302 331,04 | — | — | | | |
| 45077 | 351 155,88 | 1 302 301,20 | — | — | | | |
| 45078 | 351 152,55 | 1 302 285,58 | — | — | | | |
| н45079 У | — | — | 351 179,65 | 1 302 281,04 | | √(0,08^2 + 0,06^2) = 0,10 | |
| н45080 У | — | — | 351 184,99 | 1 302 307,12 | | | |
| н45081 У | — | — | 351 187,58 | 1 302 318,50 | | | |
| н45082 У | — | — | 351 189,43 | 1 302 325,80 | | | |

| 1 | 2 | 3 | 4 | 5 | 6 | 7 | 8 |
|---|---|---|---|---|---|---|---|
| н45083 У | — | — | 351 191,56 | 1 302 334,27 | Метод спутниковых геодезических измерений (определений) | √(0,08^2 + 0,06^2) = 0,10 | — |
| н37557 У | — | — | 351 165,44 | 1 302 341,04 | | | |
| н37571 У | — | — | 351 160,01 | 1 302 320,16 | | | |
| н37570 У | — | — | 351 157,92 | 1 302 311,30 | | | |
| н37569 У | — | — | 351 155,28 | 1 302 298,56 | | | |
| н37568 У | — | — | 351 152,64 | 1 302 287,13 | | | |
| 45071 | 351 178,28 | 1 302 280,34 | — | — | | 0,10 | |

**2. Сведения о частях границ уточняемого земельного участка с кадастровым номером** 68:30:0001047:41 :

| Обозначение части границ | | Горизонтальное проложение (S), м | Описание прохождения части границ | Сведения о согласовании местоположения границ (согласовано/спорное) |
|---|---|---|---|---|
| от т. | до т. | | | |
| 1 | 2 | 3 | 4 | 5 |
| н45079У | н45080У | 26,62 | — | согласовано |
| н45080У | н45081У | 11,67 | | |
| н45081У | н45082У | 7,53 | | |
| н45082У | н45083У | 8,73 | | |
| н45083У | н37557У | 26,98 | | |
| н37557У | н37571У | 21,57 | | |
| н37571У | н37570У | 9,10 | | |
| н37570У | н37569У | 13,01 | | |
| н37569У | н37568У | 11,73 | | |
| н37568У | н45079У | 27,69 | | |

**3. Сведения о характеристиках уточняемого земельного участка с кадастровым номером** 68:30:0001047:41 :

| № п/п | Наименование характеристики | Значение характеристики |
|---|---|---|
| 1 | 2 | 3 |

| 1 | 2 | 3 |
|---|---|---|
| 1. | Адрес земельного участка | — |
| 1.1. | Сведения о местоположении земельного участка (при отсутствии адреса) в структурированном в соответствии с федеральной информационной адресной системой виде | — |
| 1.2. | Дополнительные сведения о местоположении земельного участка | — |
| 2. | Площадь земельного участка ± величина погрешности определения (вычисления) площади (Р ± ΔР), м² | 1 500 ± 14,00 |
| 3. | Формула, примененная для вычисления предельной погрешности определения площади земельного участка, с подставленными значениями и итоговые (вычисленные) значения | 3,5*0,10*√(1 500) = 14 |
| 4. | Площадь земельного участка согласно сведениям Единого государственного реестра недвижимости (Ркад), м² | 1 500,00 |
| 5. | Оценка расхождения Р и Ркад (Р - Ркад), м² | 0 |
| 6. | Предельный минимальный и максимальный размеры земельного участка (Рмин и Рмакс), м² | Рмин = 200<br>Рмакс = 5 000 |
| 7. | Кадастровый или иной государственный учетный номер (инвентарный) здания, сооружения, объекта незавершенного строительства, расположенного на земельном участке | 68:30:0001047:134; 68:30:0000000:228 |
| 8. | Вид (виды) разрешенного использования | — |
| 8.1. | Дополнительные сведения об использовании земельного участка | — |
| 9. | Сведения о земельных участках (землях общего пользования, территории общего пользования), посредством которых обеспечивается доступ | Земли общего пользования |
| 10. | Иные сведения | На местности границы данного земельных участков существуют более 15 лет, его границы в ходе проведения ККР установлены по фактическому пользованию без захвата земель общего пользования, с учетом привязки к смежным земельным участкам, границы которых ранее были установлены в системе координат МСК-68 |
| **4. Пояснения к сведениям об уточняемом земельном участке с кадастровым номером** | | 68:30:0001047:41 : |
| 1. | — | |

**1. Сведения о характерных точках границ уточняемого земельного участка с кадастровым номером** 68:30:0001047:52 :

Система координат МСК-68, зона 1 Зона № 1

| Обозначение характерных точек границ | Координаты, м | | | | Метод определения координат | Формулы, примененные для расчета средней квадратической погрешности определения координат характерных точек границ (Mt), с подставленными в такие формулы значениями и итоговые (вычисленные) значения Mt, м | Описание закрепления точки |
|---|---|---|---|---|---|---|---|
| | содержатся в Едином государственном реестре недвижимости | | определены в результате выполнения комплексных кадастровых работ | | | | |
| | X | Y | X | Y | | | |
| 1 | 2 | 3 | 4 | 5 | 6 | 7 | 8 |
| 38395 | 82,27 | 131,85 | — | — | Метод спутниковых геодезических измерений (определений) | 0,10 | — |
| 45084 | 68,36 | 137,38 | — | — | | | |
| 45085 | 66,49 | 132,55 | — | — | | | |
| 45086 | 56,24 | 102,95 | — | — | | | |
| 45087 | 69,59 | 95,58 | — | — | | | |
| 38391 | 69,84 | 96,31 | — | — | | | |
| 38400 | 73,99 | 108,28 | — | — | | | |
| 38399 | 73,63 | 108,41 | — | — | | | |
| 38398 | 77,61 | 119,58 | — | — | | | |
| 38397 | 77,87 | 119,49 | — | — | | | |
| 38396 | 80,83 | 127,80 | — | — | | | |
| н37527 У | — | — | 351 205,53 | 1 302 236,56 | | √(0,08^2 + 0,06^2) = 0,10 | |

| 1 | 2 | 3 | 4 | 5 | 6 | 7 | 8 |
|---|---|---|---|---|---|---|---|
| н37546 У | — | — | 351 191,73 | 1 302 238,95 | Метод спутниковых геодезических измерений (определений) | √(0,08^2 + 0,06^2) = 0,10 | — |
| н45088 У | — | — | 351 183,67 | 1 302 202,70 | | | |
| н38401 У | — | — | 351 197,94 | 1 302 199,32 | | | |
| н38405 У | — | — | 351 200,82 | 1 302 212,02 | | | |
| н38404 У | — | — | 351 203,31 | 1 302 223,75 | | | |
| н38403 У | — | — | 351 205,05 | 1 302 231,92 | | | |
| 38395 | 82,27 | 131,85 | — | — | | 0,10 | |

**2. Сведения о частях границ уточняемого земельного участка с кадастровым номером** 68:30:0001047:52 :

| Обозначение части границ | | Горизонтальное проложение (S), м | Описание прохождения части границ | Сведения о согласовании местоположения границ (согласовано/спорное) |
|---|---|---|---|---|
| от т. | до т. | | | |
| 1 | 2 | 3 | 4 | 5 |
| н37527У | н37546У | 14,01 | — | согласовано |
| н37546У | н45088У | 37,14 | | |
| н45088У | н38401У | 14,66 | | |
| н38401У | н38405У | 13,02 | | |
| н38405У | н38404У | 11,99 | | |
| н38404У | н38403У | 8,35 | | |
| н38403У | н37527У | 4,66 | | |

**3. Сведения о характеристиках уточняемого земельного участка с кадастровым номером** 68:30:0001047:52 :

| № п/п | Наименование характеристики | Значение характеристики |
|---|---|---|
| 1 | 2 | 3 |
| 1. | Адрес земельного участка | — |
| 1.1. | Сведения о местоположении земельного участка (при отсутствии адреса) в структурированном в соответствии с федеральной информационной адресной системой виде | — |
| 1.2. | Дополнительные сведения о местоположении земельного участка | — |

| 1 | 2 | 3 |
|---|---|---|
| 2. | Площадь земельного участка ± величина погрешности определения (вычисления) площади (Р ± ΔР), м² | 549 ± 8,00 |
| 3. | Формула, примененная для вычисления предельной погрешности определения площади земельного участка, с подставленными значениями и итоговые (вычисленные) значения | 3,5*0,10*√(549) = 8 |
| 4. | Площадь земельного участка согласно сведениям Единого государственного реестра недвижимости (Ркад), м² | 559,00 |
| 5. | Оценка расхождения Р и Ркад (Р - Ркад), м² | 10 |
| 6. | Предельный минимальный и максимальный размеры земельного участка (Рмин и Рмакс), м² | Рмин = 200<br>Рмакс = 5 000 |
| 7. | Кадастровый или иной государственный учетный номер (инвентарный) здания, сооружения, объекта незавершенного строительства, расположенного на земельном участке | 68:30:0001055:44; 68:30:0000000:216 |
| 8. | Вид (виды) разрешенного использования | — |
| 8.1. | Дополнительные сведения об использовании земельного участка | — |
| 9. | Сведения о земельных участках (землях общего пользования, территории общего пользования), посредством которых обеспечивается доступ | Земли общего пользования |
| 10. | Иные сведения | На местности границы данного земельных участков существуют более 15 лет, его границы в ходе проведения ККР установлены по фактическому пользованию без захвата земель общего пользования, с учетом привязки к смежным земельным участкам, границы которых ранее были установлены в системе координат МСК-68 |
| **4. Пояснения к сведениям об уточняемом земельном участке с кадастровым номером** | | 68:30:0001047:52 : |
| 1. | — | |

**1. Сведения о характерных точках границ уточняемого земельного участка с кадастровым номером** 68:30:0001047:55 :

Система координат МСК-68, зона 1 Зона № 1

| Обозначение характерных точек границ | Координаты, м | | | | Метод определения координат | Формулы, примененные для расчета средней квадратической погрешности определения координат характерных точек границ (Mt), с подставленными в такие формулы значениями и итоговые (вычисленные) значения Mt, м | Описание закрепления точки |
|---|---|---|---|---|---|---|---|
| | содержатся в Едином государственном реестре недвижимости | | определены в результате выполнения комплексных кадастровых работ | | | | |
| | X | Y | X | Y | | | |
| 1 | 2 | 3 | 4 | 5 | 6 | 7 | 8 |
| 37572 | 117,81 | 100,82 | — | — | Метод спутниковых геодезических измерений (определений) | 0,10 | — |
| 37581 | 112,07 | 90,44 | — | — | | | |
| 45089 | 125,64 | 82,74 | — | — | | | |
| 45090 | 142,17 | 115,67 | — | — | | | |
| 37575 | 128,77 | 122,84 | — | — | | | |
| 37574 | 126,25 | 118,45 | — | — | | | |
| 37573 | 120,00 | 105,26 | — | — | | | |
| н45091 У | — | — | 351 171,47 | 1 302 218,69 | | √(0,08^2 + 0,06^2) = 0,10 | |
| н45092 У | — | — | 351 168,41 | 1 302 206,63 | | | |
| н45088 У | — | — | 351 183,67 | 1 302 202,70 | | | |
| н37546 У | — | — | 351 191,73 | 1 302 238,95 | | | |
| н37545 У | — | — | 351 186,38 | 1 302 239,88 | | | |

| 1 | 2 | 3 | 4 | 5 | 6 | 7 | 8 |
|---|---|---|---|---|---|---|---|
| н45093 У | — | — | 351 178,16 | 1 302 241,86 | Метод спутниковых геодезических измерений (определений) | √(0,08^2 + 0,06^2) = 0,10 | — |
| н45094 У | — | — | 351 176,18 | 1 302 242,28 | | | |
| н45095 У | — | — | 351 175,26 | 1 302 237,59 | | | |
| н45096 У | — | — | 351 173,37 | 1 302 227,85 | | | |
| 37572 | 117,81 | 100,82 | — | — | | 0,10 | |

**2. Сведения о частях границ уточняемого земельного участка с кадастровым номером** 68:30:0001047:55 :

| Обозначение части границ | | Горизонтальное проложение (S), м | Описание прохождения части границ | Сведения о согласовании местоположения границ (согласовано/спорное) |
|---|---|---|---|---|
| от т. | до т. | | | |
| 1 | 2 | 3 | 4 | 5 |
| н45091У | н45092У | 12,44 | — | согласовано |
| н45092У | н45088У | 15,76 | | |
| н45088У | н37546У | 37,14 | | |
| н37546У | н37545У | 5,43 | | |
| н37545У | н45093У | 8,46 | | |
| н45093У | н45094У | 2,02 | | |
| н45094У | н45095У | 4,78 | | |
| н45095У | н45096У | 9,92 | | |
| н45096У | н45091У | 9,35 | | |

**3. Сведения о характеристиках уточняемого земельного участка с кадастровым номером** 68:30:0001047:55 :

| № п/п | Наименование характеристики | Значение характеристики |
|---|---|---|
| 1 | 2 | 3 |
| 1. | Адрес земельного участка | — |
| 1.1. | Сведения о местоположении земельного участка (при отсутствии адреса) в структурированном в соответствии с федеральной информационной адресной системой виде | — |
| 1.2. | Дополнительные сведения о местоположении земельного участка | — |
| 2. | Площадь земельного участка ± величина погрешности определения (вычисления) площади (Р ± ΔР), м² | 573 ± 8,00 |

| 1 | 2 | 3 |
|---|---|---|
| 3. | Формула, примененная для вычисления предельной погрешности определения площади земельного участка, с подставленными значениями и итоговые (вычисленные) значения | 3,5*0,10*√(573) = 8 |
| 4. | Площадь земельного участка согласно сведениям Единого государственного реестра недвижимости (Ркад), м² | 561,00 |
| 5. | Оценка расхождения Р и Ркад (Р - Ркад), м² | 12 |
| 6. | Предельный минимальный и максимальный размеры земельного участка (Рмин и Рмакс), м² | Рмин = 200<br>Рмакс = 5 000 |
| 7. | Кадастровый или иной государственный учетный номер (инвентарный) здания, сооружения, объекта незавершенного строительства, расположенного на земельном участке | 68:30:0001047:278; 68:30:0000000:216 |
| 8. | Вид (виды) разрешенного использования | — |
| 8.1. | Дополнительные сведения об использовании земельного участка | — |
| 9. | Сведения о земельных участках (землях общего пользования, территории общего пользования), посредством которых обеспечивается доступ | Земли общего пользования |
| 10. | Иные сведения | На местности границы данного земельных участков существуют более 15 лет, его границы в ходе проведения ККР установлены по фактическому пользованию без захвата земель общего пользования, с учетом привязки к смежным земельным участкам, границы которых ранее были установлены в системе координат МСК-68 |

**4. Пояснения к сведениям об уточняемом земельном участке с кадастровым номером** 68:30:0001047:55 :

| 1. | — |
|---|---|

**1. Сведения о характерных точках границ уточняемого земельного участка с кадастровым номером** 68:30:0001047:56 :

Система координат МСК-68, зона 1 Зона № 1

| Обозначение характерных точек границ | Координаты, м | | | | Метод определения координат | Формулы, примененные для расчета средней квадратической погрешности определения координат характерных точек границ (Mt), с подставленными в такие формулы значениями и итоговые (вычисленные) значения Mt, м | Описание закрепления точки |
|---|---|---|---|---|---|---|---|
| | содержатся в Едином государственном реестре недвижимости | | определены в результате выполнения комплексных кадастровых работ | | | | |
| | X | Y | X | Y | | | |
| 1 | 2 | 3 | 4 | 5 | 6 | 7 | 8 |

| 1 | 2 | 3 | 4 | 5 | 6 | 7 | 8 |
|---|---|---|---|---|---|---|---|
| 37578 | 114,99 | 132,01 | — | — | Метод спутниковых геодезических измерений (определений) | 0,10 | — |
| 45097 | 138,99 | 173,54 | — | — | | | |
| 45098 | 143,54 | 181,40 | — | — | | | |
| 45099 | 157,80 | 206,07 | — | — | | | |
| 45100 | 150,88 | 210,08 | — | — | | | |
| 45101 | 146,89 | 202,57 | — | — | | | |
| 45102 | 141,36 | 205,98 | — | — | | | |
| 45103 | 137,16 | 199,17 | — | — | | | |
| 45104 | 144,82 | 194,45 | — | — | | | |
| 45105 | 140,37 | 187,23 | — | — | | | |
| 45106 | 139,52 | 187,76 | — | — | | | |
| 45107 | 131,97 | 177,38 | — | — | | | |
| 45108 | 105,06 | 130,82 | — | — | | | |
| 45109 | 111,99 | 126,82 | — | — | | | |
| н37544 У | — | — | 351 191,87 | 1 302 269,00 | | $\sqrt{(0,08^2 + 0,06^2)} = 0,10$ | |
| н37543 У | — | — | 351 197,15 | 1 302 294,24 | | | |
| н37542 У | — | — | 351 199,56 | 1 302 302,70 | | | |

| 1 | 2 | 3 | 4 | 5 | 6 | 7 | 8 |
|---|---|---|---|---|---|---|---|
| н37541 У | — | — | 351 206,32 | 1 302 330,44 | Метод спутниковых геодезических измерений (определений) | √(0,08^2 + 0,06^2) = 0,10 | — |
| н45110 У | — | — | 351 197,83 | 1 302 332,54 | | | |
| н45111 У | — | — | 351 195,66 | 1 302 324,29 | | | |
| н45082 У | — | — | 351 189,43 | 1 302 325,80 | | | |
| н45081 У | — | — | 351 187,58 | 1 302 318,50 | | | |
| н45112 У | — | — | 351 197,61 | 1 302 316,00 | | | |
| н45113 У | — | — | 351 195,62 | 1 302 307,76 | | | |
| н45114 У | — | — | 351 194,65 | 1 302 308,00 | | | |
| н45115 У | — | — | 351 191,05 | 1 302 296,26 | | | |
| н45093 У | — | — | 351 178,16 | 1 302 241,86 | | | |
| н37545 У | — | — | 351 186,38 | 1 302 239,88 | | | |
| 37578 | 114,99 | 132,01 | — | — | | 0,10 | |

**2. Сведения о частях границ уточняемого земельного участка с кадастровым номером** 68:30:0001047:56 :

| Обозначение части границ | | Горизонтальное проложение (S), м | Описание прохождения части границ | Сведения о согласовании местоположения границ (согласовано/спорное) |
|---|---|---|---|---|
| от т. | до т. | | | |
| 1 | 2 | 3 | 4 | 5 |
| н37544У | н37543У | 25,79 | — | согласовано |
| н37543У | н37542У | 8,80 | | |
| н37542У | н37541У | 28,55 | | |
| н37541У | н45110У | 8,75 | | |
| н45110У | н45111У | 8,53 | | |
| н45111У | н45082У | 6,41 | | |
| н45082У | н45081У | 7,53 | | |

| 1 | 2 | 3 | 4 | 5 |
|---|---|---|---|---|
| н45081У | н45112У | 10,34 | — | согласовано |
| н45112У | н45113У | 8,48 | | |
| н45113У | н45114У | 1,00 | | |
| н45114У | н45115У | 12,28 | | |
| н45115У | н45093У | 55,91 | | |
| н45093У | н37545У | 8,46 | | |
| н37545У | н37544У | 29,63 | | |

**3. Сведения о характеристиках уточняемого земельного участка с кадастровым номером** 68:30:0001047:56 :

| № п/п | Наименование характеристики | Значение характеристики |
|---|---|---|
| 1 | 2 | 3 |
| 1. | Адрес земельного участка | — |
| 1.1. | Сведения о местоположении земельного участка (при отсутствии адреса) в структурированном в соответствии с федеральной информационной адресной системой виде | — |
| 1.2. | Дополнительные сведения о местоположении земельного участка | — |
| 2. | Площадь земельного участка ± величина погрешности определения (вычисления) площади (Р ± ΔР), м² | 718 ± 9,00 |
| 3. | Формула, примененная для вычисления предельной погрешности определения площади земельного участка, с подставленными значениями и итоговые (вычисленные) значения | 3,5*0,10*√(718) = 9 |
| 4. | Площадь земельного участка согласно сведениям Единого государственного реестра недвижимости (Ркад), м² | 752,00 |
| 5. | Оценка расхождения Р и Ркад (Р - Ркад), м² | 34 |
| 6. | Предельный минимальный и максимальный размеры земельного участка (Рмин и Рмакс), м² | Рмин = 200<br>Рмакс = 5 000 |
| 7. | Кадастровый или иной государственный учетный номер (инвентарный) здания, сооружения, объекта незавершенного строительства, расположенного на земельном участке | 68:30:0000000:228 |
| 8. | Вид (виды) разрешенного использования | — |
| 8.1. | Дополнительные сведения об использовании земельного участка | — |
| 9. | Сведения о земельных участках (землях общего пользования, территории общего пользования), посредством которых обеспечивается доступ | Земли общего пользования |

| 1 | 2 | 3 |
|---|---|---|
| 10. | Иные сведения | На местности границы данного земельных участков существуют более 15 лет, его границы в ходе проведения ККР установлены по фактическому пользованию без захвата земель общего пользования, с учетом привязки к смежным земельным участкам, границы которых ранее были установлены в системе координат МСК-68 |

**4. Пояснения к сведениям об уточняемом земельном участке с кадастровым номером** 68:30:0001047:56 :

| 1. | — |
|---|---|

**1. Сведения о характерных точках границ уточняемого земельного участка с кадастровым номером** 68:30:0001047:59 :

Система координат МСК-68, зона 1 Зона № 1

| Обозначение характерных точек границ | Координаты, м | | | | Метод определения координат | Формулы, примененные для расчета средней квадратической погрешности определения координат характерных точек границ (Mt), с подставленными в такие формулы значениями и итоговые (вычисленные) значения Mt, м | Описание закрепления точки |
|---|---|---|---|---|---|---|---|
| | содержатся в Едином государственном реестре недвижимости | | определены в результате выполнения комплексных кадастровых работ | | | | |
| | X | Y | X | Y | | | |
| 1 | 2 | 3 | 4 | 5 | 6 | 7 | 8 |
| 45116 | -154,56 | 179,14 | — | — | Метод спутниковых геодезических измерений (определений) | 0,10 | — |
| 45117 | -151,35 | 190,21 | — | — | | | |
| 45118 | -174,85 | 197,03 | — | — | | | |
| 45119 | -178,06 | 185,96 | — | — | | | |
| н45120 У | — | — | 350 825,56 | 1 302 247,30 | | √(0,08^2 + 0,06^2) = 0,10 | |
| н45121 У | — | — | 350 828,22 | 1 302 258,52 | | | |
| н45122 У | — | — | 350 804,41 | 1 302 264,16 | | | |
| н45123 У | — | — | 350 801,75 | 1 302 252,94 | | | |

| 1 | 2 | 3 | 4 | 5 | 6 | 7 | 8 |
|---|---|---|---|---|---|---|---|
| 45116 | -154,56 | 179,14 | — | — | Метод спутниковых геодезических измерений (определений) | 0,10 | — |

**2. Сведения о частях границ уточняемого земельного участка с кадастровым номером** 68:30:0001047:59 :

| Обозначение части границ | | Горизонтальное проложение (S), м | Описание прохождения части границ | Сведения о согласовании местоположения границ (согласовано/спорное) |
|---|---|---|---|---|
| от т. | до т. | | | |
| 1 | 2 | 3 | 4 | 5 |
| н45120У | н45121У | 11,53 | — | согласовано |
| н45121У | н45122У | 24,47 | | |
| н45122У | н45123У | 11,53 | | |
| н45123У | н45120У | 24,47 | | |

**3. Сведения о характеристиках уточняемого земельного участка с кадастровым номером** 68:30:0001047:59 :

| № п/п | Наименование характеристики | Значение характеристики |
|---|---|---|
| 1 | 2 | 3 |
| 1. | Адрес земельного участка | — |
| 1.1. | Сведения о местоположении земельного участка (при отсутствии адреса) в структурированном в соответствии с федеральной информационной адресной системой виде | — |
| 1.2. | Дополнительные сведения о местоположении земельного участка | — |
| 2. | Площадь земельного участка ± величина погрешности определения (вычисления) площади (Р ± ΔР), м² | 282 ± 6,00 |
| 3. | Формула, примененная для вычисления предельной погрешности определения площади земельного участка, с подставленными значениями и итоговые (вычисленные) значения | 3,5*0,10*√(282) = 6 |
| 4. | Площадь земельного участка согласно сведениям Единого государственного реестра недвижимости (Ркад), м² | 282,00 |
| 5. | Оценка расхождения Р и Ркад (Р - Ркад), м² | 0 |
| 6. | Предельный минимальный и максимальный размеры земельного участка (Рмин и Рмакс), м² | Рмин = 200<br>Рмакс = 5 000 |
| 7. | Кадастровый или иной государственный учетный номер (инвентарный) здания, сооружения, объекта незавершенного строительства, расположенного на земельном участке | 68:30:0001055:313 |
| 8. | Вид (виды) разрешенного использования | — |

| 1 | 2 | 3 |
|---|---|---|
| 8.1. | Дополнительные сведения об использовании земельного участка | — |
| 9. | Сведения о земельных участках (землях общего пользования, территории общего пользования), посредством которых обеспечивается доступ | Земли общего пользования |
| 10. | Иные сведения | На местности границы данного земельных участков существуют более 15 лет, его границы в ходе проведения ККР установлены по фактическому пользованию без захвата земель общего пользования, с учетом привязки к смежным земельным участкам, границы которых ранее были установлены в системе координат МСК-68 |

**4. Пояснения к сведениям об уточняемом земельном участке с кадастровым номером** 68:30:0001047:59 :

| 1. | — |
|---|---|

**1. Сведения о характерных точках границ уточняемого земельного участка с кадастровым номером** 68:30:0001047:60 :

Система координат МСК-68, зона 1 Зона № 1

| Обозначение характерных точек границ | Координаты, м | | | | Метод определения координат | Формулы, примененные для расчета средней квадратической погрешности определения координат характерных точек границ (Mt), с подставленными в такие формулы значениями и итоговые (вычисленные) значения Mt, м | Описание закрепления точки |
|---|---|---|---|---|---|---|---|
| | содержатся в Едином государственном реестре недвижимости | | определены в результате выполнения комплексных кадастровых работ | | | | |
| | X | Y | X | Y | | | |
| 1 | 2 | 3 | 4 | 5 | 6 | 7 | 8 |
| 45124 | 100,19 | 100,23 | — | — | Метод спутниковых геодезических измерений (определений) | 0,10 | — |
| 45125 | 104,73 | 115,88 | — | — | | | |
| 45126 | 79,14 | 123,31 | — | — | | | |
| 45127 | 74,60 | 107,65 | — | — | | | |
| н45128 У | — | — | 351 083,00 | 1 302 185,81 | | √(0,08^2 + 0,06^2) = 0,10 | |
| н45129 У | — | — | 351 086,54 | 1 302 201,72 | | | |

| 1 | 2 | 3 | 4 | 5 | 6 | 7 | 8 |
|---|---|---|---|---|---|---|---|
| н45130 У | — | — | 351 060,54 | 1 302 207,52 | Метод спутниковых геодезических измерений (определений) | √(0,08^2 + 0,06^2) = 0,10 | — |
| н45131 У | — | — | 351 056,99 | 1 302 191,61 | | | |
| 45124 | 100,19 | 100,23 | — | — | | 0,10 | |

**2. Сведения о частях границ уточняемого земельного участка с кадастровым номером** 68:30:0001047:60 :

| Обозначение части границ | | Горизонтальное проложение (S), м | Описание прохождения части границ | Сведения о согласовании местоположения границ (согласовано/спорное) |
|---|---|---|---|---|
| от т. | до т. | | | |
| 1 | 2 | 3 | 4 | 5 |
| н45128У | н45129У | 16,30 | — | согласовано |
| н45129У | н45130У | 26,64 | | |
| н45130У | н45131У | 16,30 | | |
| н45131У | н45128У | 26,65 | | |

**3. Сведения о характеристиках уточняемого земельного участка с кадастровым номером** 68:30:0001047:60 :

| № п/п | Наименование характеристики | Значение характеристики |
|---|---|---|
| 1 | 2 | 3 |
| 1. | Адрес земельного участка | — |
| 1.1. | Сведения о местоположении земельного участка (при отсутствии адреса) в структурированном в соответствии с федеральной информационной адресной системой виде | — |
| 1.2. | Дополнительные сведения о местоположении земельного участка | — |
| 2. | Площадь земельного участка ± величина погрешности определения (вычисления) площади (Р ± ΔР), м² | 434 ± 7,00 |
| 3. | Формула, примененная для вычисления предельной погрешности определения площади земельного участка, с подставленными значениями и итоговые (вычисленные) значения | 3,5*0,10*√(434) = 7 |
| 4. | Площадь земельного участка согласно сведениям Единого государственного реестра недвижимости (Ркад), м² | 434,00 |
| 5. | Оценка расхождения Р и Ркад (Р - Ркад), м² | 0 |
| 6. | Предельный минимальный и максимальный размеры земельного участка (Рмин и Рмакс), м² | Рмин = 200<br>Рмакс = 5 000 |

| 1 | 2 | 3 |
|---|---|---|
| 7. | Кадастровый или иной государственный учетный номер (инвентарный) здания, сооружения, объекта незавершенного строительства, расположенного на земельном участке | 68:30:0001047:275 |
| 8. | Вид (виды) разрешенного использования | — |
| 8.1. | Дополнительные сведения об использовании земельного участка | — |
| 9. | Сведения о земельных участках (землях общего пользования, территории общего пользования), посредством которых обеспечивается доступ | Земли общего пользования |
| 10. | Иные сведения | На местности границы данного земельных участков существуют более 15 лет, его границы в ходе проведения ККР установлены по фактическому пользованию без захвата земель общего пользования, с учетом привязки к смежным земельным участкам, границы которых ранее были установлены в системе координат МСК-68 |

**4. Пояснения к сведениям об уточняемом земельном участке с кадастровым номером** 68:30:0001047:60 :

| 1. | — |
|---|---|

**1. Сведения о характерных точках границ уточняемого земельного участка с кадастровым номером** 68:30:0001047:65 :

Система координат МСК-68, зона 1 Зона № 1

| Обозначение характерных точек границ | Координаты, м | | | | Метод определения координат | Формулы, примененные для расчета средней квадратической погрешности определения координат характерных точек границ (Mt), с подставленными в такие формулы значениями и итоговые (вычисленные) значения Mt, м | Описание закрепления точки |
|---|---|---|---|---|---|---|---|
| | содержатся в Едином государственном реестре недвижимости | | определены в результате выполнения комплексных кадастровых работ | | | | |
| | X | Y | X | Y | | | |
| 1 | 2 | 3 | 4 | 5 | 6 | 7 | 8 |
| 45132 | 350 986,33 | 1 302 248,58 | — | — | Метод спутниковых геодезических измерений (определений) | 0,10 | — |
| 45133 | 350 991,05 | 1 302 269,69 | — | — | | | |
| 45134 | 350 993,02 | 1 302 277,97 | — | — | | | |
| 45135 | 350 995,86 | 1 302 296,08 | — | — | | | |

| 1 | 2 | 3 | 4 | 5 | 6 | 7 | 8 |
|---|---|---|---|---|---|---|---|
| 45136 | 350 980,82 | 1 302 299,83 | — | — | Метод спутниковых геодезических измерений (определений) | 0,10 | — |
| 45137 | 350 977,87 | 1 302 281,72 | — | — | | | |
| 45138 | 350 979,96 | 1 302 281,20 | — | — | | | |
| 45139 | 350 972,63 | 1 302 251,49 | — | — | | | |
| н45140 У | — | — | 350 986,82 | 1 302 249,19 | | √(0,08^2 + 0,06^2) = 0,10 | |
| н45141 У | — | — | 350 987,85 | 1 302 256,27 | | | |
| н45142 У | — | — | 350 989,35 | 1 302 264,28 | | | |
| н45143 У | — | — | 350 990,51 | 1 302 270,43 | | | |
| н45144 У | — | — | 350 993,86 | 1 302 283,31 | | | |
| н45145 У | — | — | 350 998,22 | 1 302 296,22 | | | |
| н23594 У | — | — | 350 992,56 | 1 302 296,72 | | | |
| н23593 У | — | — | 350 986,12 | 1 302 297,31 | | | |
| н23592 У | — | — | 350 979,62 | 1 302 291,85 | | | |
| н44983 У | — | — | 350 974,74 | 1 302 272,54 | | | |
| н45146 У | — | — | 350 975,94 | 1 302 268,16 | | | |
| н45147 У | — | — | 350 972,97 | 1 302 254,75 | | | |
| н45148 У | — | — | 350 973,12 | 1 302 252,10 | | | |

| 1 | 2 | 3 | 4 | 5 | 6 | 7 | 8 |
|---|---|---|---|---|---|---|---|
| 45132 | 350 986,33 | 1 302 248,58 | — | — | Метод спутниковых геодезических измерений (определений) | 0,10 | — |

**2. Сведения о частях границ уточняемого земельного участка с кадастровым номером** 68:30:0001047:65 :

| Обозначение части границ | | Горизонтальное проложение (S), м | Описание прохождения части границ | Сведения о согласовании местоположения границ (согласовано/спорное) |
|---|---|---|---|---|
| от т. | до т. | | | |
| 1 | 2 | 3 | 4 | 5 |
| н45140У | н45141У | 7,15 | — | согласовано |
| н45141У | н45142У | 8,15 | | |
| н45142У | н45143У | 6,26 | | |
| н45143У | н45144У | 13,31 | | |
| н45144У | н45145У | 13,63 | | |
| н45145У | н23594У | 5,68 | | |
| н23594У | н23593У | 6,47 | | |
| н23593У | н23592У | 8,49 | | |
| н23592У | н44983У | 19,92 | | |
| н44983У | н45146У | 4,54 | | |
| н45146У | н45147У | 13,73 | | |
| н45147У | н45148У | 2,65 | | |
| н45148У | н45140У | 14,01 | | |

**3. Сведения о характеристиках уточняемого земельного участка с кадастровым номером** 68:30:0001047:65 :

| № п/п | Наименование характеристики | Значение характеристики |
|---|---|---|
| 1 | 2 | 3 |
| 1. | Адрес земельного участка | — |
| 1.1. | Сведения о местоположении земельного участка (при отсутствии адреса) в структурированном в соответствии с федеральной информационной адресной системой виде | — |
| 1.2. | Дополнительные сведения о местоположении земельного участка | — |
| 2. | Площадь земельного участка ± величина погрешности определения (вычисления) площади (Р ± ΔР), м² | 711 ± 9,00 |
| 3. | Формула, примененная для вычисления предельной погрешности определения площади земельного участка, с подставленными значениями и итоговые (вычисленные) значения | 3,5*0,10*√(711) = 9 |

| 1 | 2 | 3 |
|---|---|---|
| 4. | Площадь земельного участка согласно сведениям Единого государственного реестра недвижимости (Ркад), м² | 700,00 |
| 5. | Оценка расхождения Р и Ркад (Р - Ркад), м² | 11 |
| 6. | Предельный минимальный и максимальный размеры земельного участка (Рмин и Рмакс), м² | Рмин = 200<br>Рмакс = 5 000 |
| 7. | Кадастровый или иной государственный учетный номер (инвентарный) здания, сооружения, объекта незавершенного строительства, расположенного на земельном участке | 68:30:0001047:82; 68:30:0000000:216 |
| 8. | Вид (виды) разрешенного использования | — |
| 8.1. | Дополнительные сведения об использовании земельного участка | — |
| 9. | Сведения о земельных участках (землях общего пользования, территории общего пользования), посредством которых обеспечивается доступ | Земли общего пользования |
| 10. | Иные сведения | На местности границы данного земельных участков существуют более 15 лет, его границы в ходе проведения ККР установлены по фактическому пользованию без захвата земель общего пользования, с учетом привязки к смежным земельным участкам, границы которых ранее были установлены в системе координат МСК-68 |

**4. Пояснения к сведениям об уточняемом земельном участке с кадастровым номером** 68:30:0001047:65 :

| 1. | — |
|---|---|

**1. Сведения о характерных точках границ уточняемого земельного участка с кадастровым номером** 68:30:0001047:66 :

Система координат МСК-68, зона 1 Зона № 1

| Обозначение характерных точек границ | Координаты, м | | | | Метод определения координат | Формулы, примененные для расчета средней квадратической погрешности определения координат характерных точек границ (Mt), с подставленными в такие формулы значениями и итоговые (вычисленные) значения Mt, м | Описание закрепления точки |
|---|---|---|---|---|---|---|---|
| | содержатся в Едином государственном реестре недвижимости | | определены в результате выполнения комплексных кадастровых работ | | | | |
| | X | Y | X | Y | | | |
| 1 | 2 | 3 | 4 | 5 | 6 | 7 | 8 |
| 45149 | 350 998,48 | 1 302 245,98 | — | — | Метод спутниковых геодезических измерений (определений) | 0,10 | — |
| 45150 | 351 008,48 | 1 302 292,93 | — | — | | | |

| 1 | 2 | 3 | 4 | 5 | 6 | 7 | 8 |
|---|---|---|---|---|---|---|---|
| 45135 | 350 995,86 | 1 302 296,08 | — | — | Метод спутниковых геодезических измерений (определений) | 0,10 | — |
| 45134 | 350 993,02 | 1 302 277,97 | — | — | | | |
| 45133 | 350 991,05 | 1 302 269,69 | — | — | | | |
| 45132 | 350 986,33 | 1 302 248,58 | — | — | | | |
| н44993 У | — | — | 350 998,97 | 1 302 246,59 | | √(0,08^2 + 0,06^2) = 0,10 | |
| н44992 У | — | — | 351 006,32 | 1 302 276,14 | | | |
| н44991 У | — | — | 351 002,47 | 1 302 277,22 | | | |
| н44990 У | — | — | 351 006,57 | 1 302 291,24 | | | |
| н45151 У | — | — | 350 997,44 | 1 302 293,90 | | | |
| н45144 У | — | — | 350 993,86 | 1 302 283,31 | | | |
| н45143 У | — | — | 350 990,51 | 1 302 270,43 | | | |
| н45142 У | — | — | 350 989,35 | 1 302 264,28 | | | |
| н45141 У | — | — | 350 987,85 | 1 302 256,27 | | | |
| н45140 У | — | — | 350 986,82 | 1 302 249,19 | | | |
| 45149 | 350 998,48 | 1 302 245,98 | — | — | | 0,10 | |

**2. Сведения о частях границ уточняемого земельного участка с кадастровым номером** 68:30:0001047:66 :

| Обозначение части границ | | Горизонтальное проложение (S), м | Описание прохождения части границ | Сведения о согласовании местоположения границ (согласовано/спорное) |
|---|---|---|---|---|
| от т. | до т. | | | |
| 1 | 2 | 3 | 4 | 5 |
| н44993У | н44992У | 30,45 | — | согласовано |

| 1 | 2 | 3 | 4 | 5 |
|---|---|---|---|---|
| н44992У | н44991У | 4,00 | — | согласовано |
| н44991У | н44990У | 14,61 | | |
| н44990У | н45151У | 9,51 | | |
| н45151У | н45144У | 11,18 | | |
| н45144У | н45143У | 13,31 | | |
| н45143У | н45142У | 6,26 | | |
| н45142У | н45141У | 8,15 | | |
| н45141У | н45140У | 7,15 | | |
| н45140У | н44993У | 12,43 | | |

**3. Сведения о характеристиках уточняемого земельного участка с кадастровым номером** 68:30:0001047:66 :

| № п/п | Наименование характеристики | Значение характеристики |
|---|---|---|
| 1 | 2 | 3 |
| 1. | Адрес земельного участка | — |
| 1.1. | Сведения о местоположении земельного участка (при отсутствии адреса) в структурированном в соответствии с федеральной информационной адресной системой виде | — |
| 1.2. | Дополнительные сведения о местоположении земельного участка | — |
| 2. | Площадь земельного участка ± величина погрешности определения (вычисления) площади (Р ± ΔР), м² | 560 ± 8,00 |
| 3. | Формула, примененная для вычисления предельной погрешности определения площади земельного участка, с подставленными значениями и итоговые (вычисленные) значения | 3,5*0,10*√(560) = 8 |
| 4. | Площадь земельного участка согласно сведениям Единого государственного реестра недвижимости (Ркад), м² | 595,00 |
| 5. | Оценка расхождения Р и Ркад (Р - Ркад), м² | 35 |
| 6. | Предельный минимальный и максимальный размеры земельного участка (Рмин и Рмакс), м² | Рмин = 200<br>Рмакс = 5 000 |
| 7. | Кадастровый или иной государственный учетный номер (инвентарный) здания, сооружения, объекта незавершенного строительства, расположенного на земельном участке | 68:30:0001047:82; 68:30:0000000:216 |
| 8. | Вид (виды) разрешенного использования | — |
| 8.1. | Дополнительные сведения об использовании земельного участка | — |

| 1 | 2 | 3 |
|---|---|---|
| 9. | Сведения о земельных участках (землях общего пользования, территории общего пользования), посредством которых обеспечивается доступ | Земли общего пользования |
| 10. | Иные сведения | На местности границы данного земельных участков существуют более 15 лет, его границы в ходе проведения ККР установлены по фактическому пользованию без захвата земель общего пользования, с учетом привязки к смежным земельным участкам, границы которых ранее были установлены в системе координат МСК-68 |

**4. Пояснения к сведениям об уточняемом земельном участке с кадастровым номером** 68:30:0001047:66 :

| 1. | — |
|---|---|

**1. Сведения о характерных точках границ уточняемого земельного участка с кадастровым номером** 68:30:0001047:68 :

Система координат МСК-68, зона 1 Зона № 1

| Обозначение характерных точек границ | Координаты, м | | | | Метод определения координат | Формулы, примененные для расчета средней квадратической погрешности определения координат характерных точек границ (Mt), с подставленными в такие формулы значениями и итоговые (вычисленные) значения Mt, м | Описание закрепления точки |
|---|---|---|---|---|---|---|---|
| | содержатся в Едином государственном реестре недвижимости | | определены в результате выполнения комплексных кадастровых работ | | | | |
| | X | Y | X | Y | | | |
| 1 | 2 | 3 | 4 | 5 | 6 | 7 | 8 |
| н44958 У | — | — | 350 836,32 | 1 302 283,03 | Метод спутниковых геодезических измерений (определений) | √(0,08^2 + 0,06^2) = 0,10 | — |
| н44957 У | — | — | 350 845,41 | 1 302 318,87 | | | |
| 45152 | 350 837,74 | 1 302 282,40 | — | — | | 0,10 | |
| 45153 | 350 846,05 | 1 302 318,67 | — | — | | | |
| 45018 | 350 842,07 | 1 302 319,92 | 350 842,07 | 1 302 319,92 | | √(0,08^2 + 0,06^2) = 0,10 | |
| 45017 | 350 831,36 | 1 302 323,27 | — | — | | 0,10 | |
| 45154 | 350 829,07 | 1 302 312,76 | — | — | | | |

| 1 | 2 | 3 | 4 | 5 | 6 | 7 | 8 |
|---|---|---|---|---|---|---|---|
| 45155 | 350 827,28 | 1 302 305,90 | — | — | Метод спутниковых геодезических измерений (определений) | 0,10 | — |
| 45156 | 350 824,78 | 1 302 293,24 | — | — | | | |
| 45157 | 350 823,18 | 1 302 284,80 | — | — | | | |
| н45016 У | — | — | 350 830,76 | 1 302 323,46 | | √(0,08^2 + 0,06^2) = 0,10 | |
| н45158 У | — | — | 350 829,19 | 1 302 317,76 | | | |
| н45159 У | — | — | 350 828,24 | 1 302 313,53 | | | |
| н45160 У | — | — | 350 826,77 | 1 302 308,57 | | | |
| н45161 У | — | — | 350 826,16 | 1 302 306,13 | | | |
| н45162 У | — | — | 350 823,37 | 1 302 293,96 | | | |
| н45163 У | — | — | 350 821,82 | 1 302 285,77 | | | |
| н44958 У | — | — | 350 836,32 | 1 302 283,03 | | | |

**2. Сведения о частях границ уточняемого земельного участка с кадастровым номером** 68:30:0001047:68 :

| Обозначение части границ | | Горизонтальное проложение (S), м | Описание прохождения части границ | Сведения о согласовании местоположения границ (согласовано/спорное) |
|---|---|---|---|---|
| от т. | до т. | | | |
| 1 | 2 | 3 | 4 | 5 |
| н44958У | н44957У | 36,97 | — | согласовано |
| н44957У | 45018 | 3,50 | | |
| 45018 | н45016У | 11,85 | | |
| н45016У | н45158У | 5,91 | | |
| н45158У | н45159У | 4,34 | | |
| н45159У | н45160У | 5,17 | | |
| н45160У | н45161У | 2,52 | | |
| н45161У | н45162У | 12,49 | | |
| н45162У | н45163У | 8,34 | | |

| 1 | 2 | 3 | 4 | 5 |
|---|---|---|---|---|
| н45163У | н44958У | 14,76 | — | согласовано |

**3. Сведения о характеристиках уточняемого земельного участка с кадастровым номером** 68:30:0001047:68 :

| № п/п | Наименование характеристики | Значение характеристики |
|---|---|---|
| 1 | 2 | 3 |
| 1. | Адрес земельного участка | — |
| 1.1. | Сведения о местоположении земельного участка (при отсутствии адреса) в структурированном в соответствии с федеральной информационной адресной системой виде | — |
| 1.2. | Дополнительные сведения о местоположении земельного участка | — |
| 2. | Площадь земельного участка ± величина погрешности определения (вычисления) площади (Р ± ΔР), м² | 580 ± 8,00 |
| 3. | Формула, примененная для вычисления предельной погрешности определения площади земельного участка, с подставленными значениями и итоговые (вычисленные) значения | 3,5*0,10*√(580) = 8 |
| 4. | Площадь земельного участка согласно сведениям Единого государственного реестра недвижимости (Ркад), м² | 582,00 |
| 5. | Оценка расхождения Р и Ркад (Р - Ркад), м² | 2 |
| 6. | Предельный минимальный и максимальный размеры земельного участка (Рмин и Рмакс), м² | Рмин = 200<br>Рмакс = 5 000 |
| 7. | Кадастровый или иной государственный учетный номер (инвентарный) здания, сооружения, объекта незавершенного строительства, расположенного на земельном участке | 68:30:0001047:79; 68:30:0000000:216 |
| 8. | Вид (виды) разрешенного использования | — |
| 8.1. | Дополнительные сведения об использовании земельного участка | — |
| 9. | Сведения о земельных участках (землях общего пользования, территории общего пользования), посредством которых обеспечивается доступ | Земли общего пользования |
| 10. | Иные сведения | На местности границы данного земельных участков существуют более 15 лет, его границы в ходе проведения ККР установлены по фактическому пользованию без захвата земель общего пользования, с учетом привязки к смежным земельным участкам, границы которых ранее были установлены в системе координат МСК-68 |

**4. Пояснения к сведениям об уточняемом земельном участке с кадастровым номером** 68:30:0001047:68 :

| | |
|---|---|
| 1. | — |

**1. Сведения о характерных точках границ уточняемого земельного участка с кадастровым номером** 68:30:0001047:71 :

Система координат МСК-68, зона 1 Зона № 1

| Обозначение характерных точек границ | Координаты, м | | | | Метод определения координат | Формулы, примененные для расчета средней квадратической погрешности определения координат характерных точек границ (Mt), с подставленными в такие формулы значениями и итоговые (вычисленные) значения Mt, м | Описание закрепления точки |
|---|---|---|---|---|---|---|---|
| | содержатся в Едином государственном реестре недвижимости | | определены в результате выполнения комплексных кадастровых работ | | | | |
| | X | Y | X | Y | | | |
| 1 | 2 | 3 | 4 | 5 | 6 | 7 | 8 |
| 45164 | 350 804,47 | 1 302 405,80 | — | — | Метод спутниковых геодезических измерений (определений) | 0,10 | — |
| 45165 | 350 806,82 | 1 302 413,06 | — | — | | | |
| 45166 | 350 809,14 | 1 302 426,66 | — | — | | | |
| 45167 | 350 806,91 | 1 302 427,16 | — | — | | | |
| 45168 | 350 804,80 | 1 302 418,65 | — | — | | | |
| 45169 | 350 797,52 | 1 302 420,45 | — | — | | | |
| 45170 | 350 794,93 | 1 302 409,96 | — | — | | | |
| 45171 | 350 797,73 | 1 302 409,25 | — | — | | | |
| 45172 | 350 797,32 | 1 302 407,57 | — | — | | | |
| н23613 У | — | — | 350 803,10 | 1 302 405,56 | | √(0,08^2 + 0,06^2) = 0,10 | |
| н23612 У | — | — | 350 805,55 | 1 302 413,66 | | | |
| н23611 У | — | — | 350 807,46 | 1 302 426,50 | | | |

| 1 | 2 | 3 | 4 | 5 | 6 | 7 | 8 |
|---|---|---|---|---|---|---|---|
| н45173 У | — | — | 350 805,55 | 1 302 426,97 | Метод спутниковых геодезических измерений (определений) | √(0,08^2 + 0,06^2) = 0,10 | — |
| н45174 У | — | — | 350 803,55 | 1 302 418,89 | | | |
| н45175 У | — | — | 350 796,27 | 1 302 420,69 | | | |
| н45176 У | — | — | 350 793,61 | 1 302 409,94 | | | |
| н45177 У | — | — | 350 796,41 | 1 302 409,23 | | | |
| н45178 У | — | — | 350 795,95 | 1 302 407,33 | | | |
| 45164 | 350 804,47 | 1 302 405,80 | — | — | | 0,10 | |

**2. Сведения о частях границ уточняемого земельного участка с кадастровым номером** 68:30:0001047:71 :

| Обозначение части границ | | Горизонтальное проложение (S), м | Описание прохождения части границ | Сведения о согласовании местоположения границ (согласовано/спорное) |
|---|---|---|---|---|
| от т. | до т. | | | |
| 1 | 2 | 3 | 4 | 5 |
| н23613У | н23612У | 8,46 | — | согласовано |
| н23612У | н23611У | 12,98 | | |
| н23611У | н45173У | 1,97 | | |
| н45173У | н45174У | 8,32 | | |
| н45174У | н45175У | 7,50 | | |
| н45175У | н45176У | 11,07 | | |
| н45176У | н45177У | 2,89 | | |
| н45177У | н45178У | 1,95 | | |
| н45178У | н23613У | 7,37 | | |

**3. Сведения о характеристиках уточняемого земельного участка с кадастровым номером** 68:30:0001047:71 :

| № п/п | Наименование характеристики | Значение характеристики |
|---|---|---|
| 1 | 2 | 3 |

| 1 | 2 | 3 |
|---|---|---|
| 1. | Адрес земельного участка | — |
| 1.1. | Сведения о местоположении земельного участка (при отсутствии адреса) в структурированном в соответствии с федеральной информационной адресной системой виде | — |
| 1.2. | Дополнительные сведения о местоположении земельного участка | — |
| 2. | Площадь земельного участка ± величина погрешности определения (вычисления) площади (Р ± ΔР), м² | 151 ± 4,00 |
| 3. | Формула, примененная для вычисления предельной погрешности определения площади земельного участка, с подставленными значениями и итоговые (вычисленные) значения | 3,5*0,10*√(151) = 4 |
| 4. | Площадь земельного участка согласно сведениям Единого государственного реестра недвижимости (Ркад), м² | 151,00 |
| 5. | Оценка расхождения Р и Ркад (Р - Ркад), м² | 0 |
| 6. | Предельный минимальный и максимальный размеры земельного участка (Рмин и Рмакс), м² | Рмин = 200<br>Рмакс = 5 000 |
| 7. | Кадастровый или иной государственный учетный номер (инвентарный) здания, сооружения, объекта незавершенного строительства, расположенного на земельном участке | 68:30:0001023:149 |
| 8. | Вид (виды) разрешенного использования | — |
| 8.1. | Дополнительные сведения об использовании земельного участка | — |
| 9. | Сведения о земельных участках (землях общего пользования, территории общего пользования), посредством которых обеспечивается доступ | Земли общего пользования |
| 10. | Иные сведения | На местности границы данного земельных участков существуют более 15 лет, его границы в ходе проведения ККР установлены по фактическому пользованию без захвата земель общего пользования, с учетом привязки к смежным земельным участкам, границы которых ранее были установлены в системе координат МСК-68 |
| **4. Пояснения к сведениям об уточняемом земельном участке с кадастровым номером** | | 68:30:0001047:71 : |
| 1. | — | |

**1. Сведения о характерных точках границ уточняемого земельного участка с кадастровым номером** 68:30:0001047:268 :

Система координат МСК-68, зона 1 Зона № 1

| Обозначение характерных точек границ | Координаты, м | | | | Метод определения координат | Формулы, примененные для расчета средней квадратической погрешности определения координат характерных точек границ (Mt), с подставленными в такие формулы значениями и итоговые (вычисленные) значения Mt, м | Описание закрепления точки |
|---|---|---|---|---|---|---|---|
| | содержатся в Едином государственном реестре недвижимости | | определены в результате выполнения комплексных кадастровых работ | | | | |
| | X | Y | X | Y | | | |
| 1 | 2 | 3 | 4 | 5 | 6 | 7 | 8 |
| н38366 У | — | — | 350 789,37 | 1 302 319,85 | Метод спутниковых геодезических измерений (определений) | √(0,08^2 + 0,06^2) = 0,10 | — |
| н38365 У | — | — | 350 791,89 | 1 302 332,17 | | | |
| н38364 У | — | — | 350 790,99 | 1 302 332,43 | | | |
| 45180 | 350 791,57 | 1 302 336,39 | — | — | | 0,10 | |
| 45181 | 350 787,40 | 1 302 337,83 | — | — | | | |
| 45182 | 350 787,14 | 1 302 336,87 | — | — | | | |
| 45183 | 350 782,78 | 1 302 327,34 | — | — | | | |
| 45184 | 350 783,20 | 1 302 329,48 | — | — | | | |
| 45185 | 350 787,50 | 1 302 339,04 | — | — | | | |
| 45186 | 350 787,74 | 1 302 340,01 | — | — | | | |
| 45187 | 350 797,16 | 1 302 377,86 | — | — | | | |
| 45188 | 350 802,99 | 1 302 401,24 | — | — | | | |

| 1 | 2 | 3 | 4 | 5 | 6 | 7 | 8 |
|---|---|---|---|---|---|---|---|
| 45164 | 350 804,47 | 1 302 405,80 | — | — | Метод спутниковых геодезических измерений (определений) | 0,10 | — |
| 45172 | 350 797,32 | 1 302 407,57 | — | — | | | |
| 45171 | 350 797,73 | 1 302 409,25 | — | — | | | |
| 45170 | 350 794,93 | 1 302 409,96 | — | — | | | |
| 45169 | 350 797,52 | 1 302 420,45 | — | — | | | |
| 45168 | 350 804,80 | 1 302 418,65 | — | — | | | |
| 45167 | 350 806,91 | 1 302 427,16 | — | — | | | |
| 45189 | 350 800,88 | 1 302 428,53 | — | — | | | |
| 23571 | 350 790,96 | 1 302 431,01 | — | — | | | |
| 23570 | 350 789,56 | 1 302 422,61 | — | — | | | |
| 23573 | 350 784,10 | 1 302 423,29 | — | — | | | |
| 45190 | 350 776,26 | 1 302 376,29 | — | — | | | |
| 45191 | 350 774,68 | 1 302 364,25 | — | — | | | |
| 45192 | 350 768,56 | 1 302 325,96 | — | — | | | |
| 45193 | 350 782,08 | 1 302 323,80 | — | — | | | |
| 45194 | 350 781,66 | 1 302 321,66 | — | — | | | |
| 45195 | 350 768,38 | 1 302 325,06 | — | — | | | |

| 1 | 2 | 3 | 4 | 5 | 6 | 7 | 8 |
|---|---|---|---|---|---|---|---|
| н38363 У | — | — | 350 792,03 | 1 302 336,76 | Метод спутниковых геодезических измерений (определений) | √(0,08^2 + 0,06^2) = 0,10 | — |
| н44938 У | — | — | 350 787,18 | 1 302 338,06 | | | |
| н44937 У | — | — | 350 795,82 | 1 302 372,07 | | | |
| н23616 У | — | — | 350 796,37 | 1 302 376,26 | | | |
| н23615 У | — | — | 350 797,27 | 1 302 383,00 | | | |
| н23614 У | — | — | 350 800,93 | 1 302 397,37 | | | |
| н23613 У | — | — | 350 803,10 | 1 302 405,56 | | | |
| н45178 У | — | — | 350 795,95 | 1 302 407,33 | | | |
| н45177 У | — | — | 350 796,41 | 1 302 409,23 | | | |
| н45176 У | — | — | 350 793,61 | 1 302 409,94 | | | |
| н45175 У | — | — | 350 796,27 | 1 302 420,69 | | | |
| н45174 У | — | — | 350 803,55 | 1 302 418,89 | | | |
| н45173 У | — | — | 350 805,55 | 1 302 426,97 | | | |
| н23575 У | — | — | 350 789,60 | 1 302 430,82 | | | |
| н23574 У | — | — | 350 788,20 | 1 302 422,42 | | | |
| н23577 У | — | — | 350 782,74 | 1 302 423,10 | | | |
| н45196 У | — | — | 350 775,08 | 1 302 377,29 | | | |

| 1 | 2 | 3 | 4 | 5 | 6 | 7 | 8 |
|---|---|---|---|---|---|---|---|
| н45197 У | — | — | 350 769,94 | 1 302 345,06 | Метод спутниковых геодезических измерений (определений) | √(0,08^2 + 0,06^2) = 0,10 | — |
| н45198 У | — | — | 350 766,58 | 1 302 324,99 | | | |
| 45199 | 350 768,20 | 1 302 324,38 | 350 768,20 | 1 302 324,38 | | | |
| 45200 | 350 783,22 | 1 302 321,14 | 350 783,22 | 1 302 321,14 | | | |
| н38366 У | — | — | 350 789,37 | 1 302 319,85 | | | |

**2. Сведения о частях границ уточняемого земельного участка с кадастровым номером** 68:30:0001047:268 :

| Обозначение части границ | | Горизонтальное проложение (S), м | Описание прохождения части границ | Сведения о согласовании местоположения границ (согласовано/спорное) |
|---|---|---|---|---|
| от т. | до т. | | | |
| 1 | 2 | 3 | 4 | 5 |
| н38366У | н38365У | 12,58 | — | согласовано |
| н38365У | н38364У | 0,94 | | |
| н38364У | н38363У | 4,45 | | |
| н38363У | н44938У | 5,02 | | |
| н44938У | н44937У | 35,09 | | |
| н44937У | н23616У | 4,23 | | |
| н23616У | н23615У | 6,80 | | |
| н23615У | н23614У | 14,83 | | |
| н23614У | н23613У | 8,47 | | |
| н23613У | н45178У | 7,37 | | |
| н45178У | н45177У | 1,95 | | |
| н45177У | н45176У | 2,89 | | |
| н45176У | н45175У | 11,07 | | |
| н45175У | н45174У | 7,50 | | |
| н45174У | н45173У | 8,32 | | |
| н45173У | н23575У | 16,41 | | |
| н23575У | н23574У | 8,52 | | |
| н23574У | н23577У | 5,50 | | |
| н23577У | н45196У | 46,45 | | |
| н45196У | н45197У | 32,64 | | |

| 1 | 2 | 3 | 4 | 5 |
|---|---|---|---|---|
| н45197У | н45198У | 20,35 | — | согласовано |
| н45198У | 45199 | 1,73 | | |
| 45199 | 45200 | 15,37 | | |
| 45200 | н38366У | 6,28 | | |

**3. Сведения о характеристиках уточняемого земельного участка с кадастровым номером** 68:30:0001047:268 :

| № п/п | Наименование характеристики | Значение характеристики |
|---|---|---|
| 1 | 2 | 3 |
| 1. | Адрес земельного участка | — |
| 1.1. | Сведения о местоположении земельного участка (при отсутствии адреса) в структурированном в соответствии с федеральной информационной адресной системой виде | — |
| 1.2. | Дополнительные сведения о местоположении земельного участка | — |
| 2. | Площадь земельного участка ± величина погрешности определения (вычисления) площади (Р ± ΔР), м² | 2 159 ± 16,00 |
| 3. | Формула, примененная для вычисления предельной погрешности определения площади земельного участка, с подставленными значениями и итоговые (вычисленные) значения | 3,5*0,10*√(2 159) = 16 |
| 4. | Площадь земельного участка согласно сведениям Единого государственного реестра недвижимости (Ркад), м² | 2 042,00 |
| 5. | Оценка расхождения Р и Ркад (Р - Ркад), м² | 117 |
| 6. | Предельный минимальный и максимальный размеры земельного участка (Рмин и Рмакс), м² | Рмин = 200<br>Рмакс = 5 000 |
| 7. | Кадастровый или иной государственный учетный номер (инвентарный) здания, сооружения, объекта незавершенного строительства, расположенного на земельном участке | — |
| 8. | Вид (виды) разрешенного использования | — |
| 8.1. | Дополнительные сведения об использовании земельного участка | — |
| 9. | Сведения о земельных участках (землях общего пользования, территории общего пользования), посредством которых обеспечивается доступ | Земли общего пользования |

| 1 | 2 | 3 |
|---|---|---|
| 10. | Иные сведения | На местности границы данного земельных участков существуют более 15 лет, его границы в ходе проведения ККР установлены по фактическому пользованию без захвата земель общего пользования, с учетом привязки к смежным земельным участкам, границы которых ранее были установлены в системе координат МСК-68 |

**4. Пояснения к сведениям об уточняемом земельном участке с кадастровым номером** 68:30:0001047:268 :

| 1. | — |
|---|---|

**1. Сведения о характерных точках границ уточняемого земельного участка с кадастровым номером** 68:30:0001047:42 :

Система координат МСК-68, зона 1 Зона № 1

| Обозначение характерных точек границ | Координаты, м | | | | Метод определения координат | Формулы, примененные для расчета средней квадратической погрешности определения координат характерных точек границ (Mt), с подставленными в такие формулы значениями и итоговые (вычисленные) значения Mt, м | Описание закрепления точки |
|---|---|---|---|---|---|---|---|
| | содержатся в Едином государственном реестре недвижимости | | определены в результате выполнения комплексных кадастровых работ | | | | |
| | X | Y | X | Y | | | |
| 1 | 2 | 3 | 4 | 5 | 6 | 7 | 8 |
| 68:30:0001047:42(1) | | | | | | | |
| 47754 | — | — | 114,99 | 132,01 | Метод спутниковых геодезических измерений (определений) | 0,10 | — |
| 47755 | — | — | 138,99 | 173,54 | | | |
| 47756 | — | — | 143,54 | 181,40 | | | |
| 47757 | — | — | 157,80 | 206,07 | | | |
| 47758 | — | — | 144,59 | 213,71 | | | |
| 47759 | — | — | 140,74 | 207,47 | | | |
| 47760 | — | — | 125,01 | 181,20 | | | |
| 47761 | — | — | 99,14 | 136,55 | | | |

| 1 | 2 | 3 | 4 | 5 | 6 | 7 | 8 |
|---|---|---|---|---|---|---|---|
| 47762 | — | — | 104,33 | 133,55 | Метод спутниковых геодезических измерений (определений) | 0,10 | — |
| 47763 | — | — | 103,33 | 131,82 | | | |
| 47764 | — | — | 105,06 | 130,82 | | | |
| 47765 | — | — | 111,99 | 126,82 | | | |
| н45113 У | — | — | 351 195,62 | 1 302 307,76 | | √(0,08^2 + 0,06^2) = 0,10 | |
| н45112 У | — | — | 351 197,61 | 1 302 316,00 | | | |
| н45081 У | — | — | 351 187,58 | 1 302 318,50 | | | |
| н45080 У | — | — | 351 184,99 | 1 302 307,12 | | | |
| н45079 У | — | — | 351 179,65 | 1 302 281,04 | | | |
| н47766 У | — | — | 351 171,51 | 1 302 246,02 | | | |
| н47767 У | — | — | 351 170,86 | 1 302 243,43 | | | |
| н45094 У | — | — | 351 176,18 | 1 302 242,28 | | | |
| н45093 У | — | — | 351 178,16 | 1 302 241,86 | | | |
| н45115 У | — | — | 351 191,05 | 1 302 296,26 | | | |
| н45114 У | — | — | 351 194,65 | 1 302 308,00 | | | |
| 47754 | — | — | 114,99 | 132,01 | | 0,10 | |
| 68:30:0001047:42(2) | | | | | | | |
| н45082 У | 351 189,43 | 1 302 325,80 | 351 189,43 | 1 302 325,80 | Метод спутниковых геодезических измерений (определений) | √(0,08^2 + 0,06^2) = 0,10 | — |

| 1 | 2 | 3 | 4 | 5 | 6 | 7 | 8 |
|---|---|---|---|---|---|---|---|
| н45111 У | 351 195,66 | 1 302 324,29 | 351 195,66 | 1 302 324,29 | Метод спутниковых геодезических измерений (определений) | √(0,08^2 + 0,06^2) = 0,10 | — |
| н45110 У | 351 197,83 | 1 302 332,54 | 351 197,83 | 1 302 332,54 | | | |
| н45083 У | 351 191,56 | 1 302 334,27 | 351 191,56 | 1 302 334,27 | | | |
| н45082 У | 351 189,43 | 1 302 325,80 | 351 189,43 | 1 302 325,80 | | | |

**2. Сведения о частях границ уточняемого земельного участка с кадастровым номером** 68:30:0001047:42 :

| Обозначение части границ | | Горизонтальное проложение (S), м | Описание прохождения части границ | Сведения о согласовании местоположения границ (согласовано/спорное) |
|---|---|---|---|---|
| от т. | до т. | | | |
| 1 | 2 | 3 | 4 | 5 |
| 68:30:0001047:42(1) | | | | |
| н45113У | н45112У | 8,48 | — | согласовано |
| н45112У | н45081У | 10,34 | | |
| н45081У | н45080У | 11,67 | | |
| н45080У | н45079У | 26,62 | | |
| н45079У | н47766У | 35,95 | | |
| н47766У | н47767У | 2,67 | | |
| н47767У | н45094У | 5,44 | | |
| н45094У | н45093У | 2,02 | | |
| н45093У | н45115У | 55,91 | | |
| н45115У | н45114У | 12,28 | | |
| н45114У | н45113У | 1,00 | | |
| 68:30:0001047:42(2) | | | | |
| н45082У | н45111У | 6,41 | — | согласовано |
| н45111У | н45110У | 8,53 | | |
| н45110У | н45083У | 6,50 | | |
| н45083У | н45082У | 8,73 | | |

**3. Сведения о характеристиках уточняемого земельного участка с кадастровым номером** 68:30:0001047:42 :

| № п/п | Наименование характеристики | Значение характеристики |
|---|---|---|
| 1 | 2 | 3 |

| 1 | 2 | 3 |
|---|---|---|
| 1. | Адрес земельного участка | — |
| 1.1. | Сведения о местоположении земельного участка (при отсутствии адреса) в структурированном в соответствии с федеральной информационной адресной системой виде | — |
| 1.2. | Дополнительные сведения о местоположении земельного участка | — |
| 2. | Площадь земельного участка ± величина погрешности определения (вычисления) площади (Р ± ΔР), м² | 676 ± 11,00, 68:30:0001047:42(1) 620,36 ± 8,72, 68:30:0001047:42(2) 55,73 ± 2,61 |
| 3. | Формула, примененная для вычисления предельной погрешности определения площади земельного участка, с подставленными значениями и итоговые (вычисленные) значения | 8,72 + 2,61 = 11 |
| 4. | Площадь земельного участка согласно сведениям Единого государственного реестра недвижимости (Ркад), м² | 685,00 |
| 5. | Оценка расхождения Р и Ркад (Р - Ркад), м² | 9 |
| 6. | Предельный минимальный и максимальный размеры земельного участка (Рмин и Рмакс), м² | Рмин = 200<br>Рмакс = 5 000 |
| 7. | Кадастровый или иной государственный учетный номер (инвентарный) здания, сооружения, объекта незавершенного строительства, расположенного на земельном участке | 68:30:0001047:141; 68:30:0000000:228 |
| 8. | Вид (виды) разрешенного использования | — |
| 8.1. | Дополнительные сведения об использовании земельного участка | — |
| 9. | Сведения о земельных участках (землях общего пользования, территории общего пользования), посредством которых обеспечивается доступ | — |
| 10. | Иные сведения | На местности границы данного земельных участков существуют более 15 лет, его границы в ходе проведения ККР установлены по фактическому пользованию без захвата земель общего пользования, с учетом привязки к смежным земельным участкам, границы которых ранее были установлены в системе координат МСК-68 |
| **4. Пояснения к сведениям об уточняемом земельном участке с кадастровым номером** | | 68:30:0001047:42 : |
| 1. | — | |

**Описание местоположения здания, сооружения, объекта незавершенного строительства на земельном участке**

**1. Сведения о характерных точках контура объекта недвижимости с кадастровым номером** 68:30:0001047:127 :

Система координат МСК-68, зона 1 Зона № 1

| Обозначение характерных точек границ | Содержатся в Едином государственном реестре недвижимости | | | Определены в ходе выполнения комплексных кадастровых работ | | | Метод определения координат | Формулы, примененные для расчета средней квадратической погрешности определения координат характерных точек (Mt), м, с подставленными в такие формулы значениями и итоговые (вычисленные) значения Mt, м |
|---|---|---|---|---|---|---|---|---|
| | координаты, м | | Радиус, м | координаты, м | | Радиус, м | | |
| | X | Y | R | X | Y | R | | |
| 1 | 2 | 3 | 4 | 5 | 6 | 7 | 8 | 9 |
| н2769О | — | — | — | 350 995,96 | 1 302 204,33 | — | Метод спутниковых геодезических измерений (определений) | √(0,08^2 + 0,06^2) = 0,10 |
| н2770О | — | — | — | 350 999,46 | 1 302 219,09 | — | | |
| н2771О | — | — | — | 350 976,27 | 1 302 224,58 | — | | |
| н2772О | — | — | — | 350 974,23 | 1 302 215,94 | — | | |
| н2773О | — | — | — | 350 973,45 | 1 302 212,65 | — | | |
| н2774О | — | — | — | 350 976,70 | 1 302 211,88 | — | | |
| н2775О | — | — | — | 350 976,57 | 1 302 211,30 | — | | |
| н2776О | — | — | — | 350 979,52 | 1 302 210,60 | — | | |
| н2777О | — | — | — | 350 980,36 | 1 302 214,18 | — | | |
| н2778О | — | — | — | 350 984,88 | 1 302 213,10 | — | | |
| н2779О | — | — | — | 350 984,25 | 1 302 210,42 | — | | |
| н2780О | — | — | — | 350 985,55 | 1 302 210,11 | — | | |

| 1 | 2 | 3 | 4 | 5 | 6 | 7 | 8 | 9 |
|---|---|---|---|---|---|---|---|---|
| н2781О | — | — | — | 350 985,29 | 1 302 209,00 | — | Метод спутниковых геодезических измерений (определений) | √(0,08^2 + 0,06^2) = 0,10 |
| н2782О | — | — | — | 350 986,60 | 1 302 208,69 | — | | |
| н2783О | — | — | — | 350 986,83 | 1 302 209,66 | — | | |
| н2784О | — | — | — | 350 988,30 | 1 302 209,31 | — | | |
| н2785О | — | — | — | 350 989,08 | 1 302 212,59 | — | | |
| н2786О | — | — | — | 350 991,05 | 1 302 212,13 | — | | |
| н2787О | — | — | — | 350 989,56 | 1 302 205,84 | — | | |
| н2769О | — | — | — | 350 995,96 | 1 302 204,33 | — | | |

**2. Сведения о характеристиках объекта недвижимости с кадастровым номером** 68:30:0001047:127 :

| № п/п | Наименование характеристики | Значение характеристики |
|---|---|---|
| 1 | 2 | 3 |
| 1. | Вид объекта недвижимости | Здание |
| 2. | Ранее присвоенный государственный учетный номер (инвентарный) здания, сооружения, объекта незавершенного строительства | — |
| 3. | Кадастровый номер земельного участка (земельных участков), в границах которого (которых) расположены здание, сооружение, объект незавершенного строительства | 68:30:0001047:266, 68:30:0001047:143 |
| 4. | Уникальный учетный номер кадастрового квартала, в границах которого расположены здание, сооружение, объект незавершенного строительства | 68:30:0001047 |

| 1 | 2 | 3 |
|---|---|---|
| 5. | Адрес здания, сооружения, объекта незавершенного строительства | — |
| 5.1. | Сведения о местоположении здания, сооружения, объекта незавершенного строительства (при отсутствии адреса) в структурированном в соответствии с федеральной информационной адресной системой виде | — |
| 5.2. | Дополнительные сведения о местоположении | — |
| 6. | Иные сведения | — |

**3. Пояснения к сведениям об объекте недвижимости с кадастровым номером** 68:30:0001047:127 :

| 1. | — |
|---|---|

**1. Сведения о характерных точках контура объекта недвижимости с кадастровым номером** 68:30:0001047:130 :

Система координат МСК-68, зона 1 Зона № 1

| Обозначение характерных точек границ | Содержатся в Едином государственном реестре недвижимости | | | Определены в ходе выполнения комплексных кадастровых работ | | | Метод определения координат | Формулы, примененные для расчета средней квадратической погрешности определения координат характерных точек (Mt), м, с подставленными в такие формулы значениями и итоговые (вычисленные) значения Mt, м |
|---|---|---|---|---|---|---|---|---|
| | координаты, м | | Радиус, м | координаты, м | | Радиус, м | | |
| | X | Y | R | X | Y | R | | |
| 1 | 2 | 3 | 4 | 5 | 6 | 7 | 8 | 9 |
| н2788О | — | — | — | 350 871,20 | 1 302 392,01 | — | Метод спутниковых геодезических измерений (определений) | √(0,08^2 + 0,06^2) = 0,10 |
| н2789О | — | — | — | 350 871,95 | 1 302 395,37 | — | | |
| н2790О | — | — | — | 350 871,20 | 1 302 395,54 | — | | |
| н2791О | — | — | — | 350 872,92 | 1 302 403,24 | — | | |
| н2792О | — | — | — | 350 865,06 | 1 302 404,99 | — | | |
| н2793О | — | — | — | 350 862,60 | 1 302 393,93 | — | | |
| н2788О | — | — | — | 350 871,20 | 1 302 392,01 | — | | |

| **2. Сведения о характеристиках объекта недвижимости с кадастровым номером** 68:30:0001047:130 : | | |
|---|---|---|
| № п/п | Наименование характеристики | Значение характеристики |
| 1 | 2 | 3 |
| 1. | Вид объекта недвижимости | Здание |
| 2. | Ранее присвоенный государственный учетный номер (инвентарный) здания, сооружения, объекта незавершенного строительства | — |
| 3. | Кадастровый номер земельного участка (земельных участков), в границах которого (которых) расположены здание, сооружение, объект незавершенного строительства | 68:30:0001047:30 |
| 4. | Уникальный учетный номер кадастрового квартала, в границах которого расположены здание, сооружение, объект незавершенного строительства | 68:30:0001047 |
| 5. | Адрес здания, сооружения, объекта незавершенного строительства | — |
| 5.1. | Сведения о местоположении здания, сооружения, объекта незавершенного строительства (при отсутствии адреса) в структурированном в соответствии с федеральной информационной адресной системой виде | — |
| 5.2. | Дополнительные сведения о местоположении | — |
| 6. | Иные сведения | — |

| **3. Пояснения к сведениям об объекте недвижимости с кадастровым номером** 68:30:0001047:130 : | |
|---|---|
| 1. | — |

**1. Сведения о характерных точках контура объекта недвижимости с кадастровым номером** 68:30:0001047:135 :

Система координат МСК-68, зона 1 Зона № 1

| Обозначение характерных точек границ | Содержатся в Едином государственном реестре недвижимости | | | Определены в ходе выполнения комплексных кадастровых работ | | | Метод определения координат | Формулы, примененные для расчета средней квадратической погрешности определения координат характерных точек (Mt), м, с подставленными в такие формулы значениями и итоговые (вычисленные) значения Mt, м |
|---|---|---|---|---|---|---|---|---|
| | координаты, м | | Радиус, м | координаты, м | | Радиус, м | | |
| | X | Y | R | X | Y | R | | |
| 1 | 2 | 3 | 4 | 5 | 6 | 7 | 8 | 9 |
| н2808О | — | — | — | 350 887,82 | 1 302 401,06 | — | Метод спутниковых геодезических измерений (определений) | √(0,08^2 + 0,06^2) = 0,10 |

| 1 | 2 | 3 | 4 | 5 | 6 | 7 | 8 | 9 |
|---|---|---|---|---|---|---|---|---|
| н2809О | — | — | — | 350 879,54 | 1 302 403,17 | — | Метод спутниковых геодезических измерений (определений) | √(0,08^2 + 0,06^2) = 0,10 |
| н2810О | — | — | — | 350 875,95 | 1 302 390,18 | — | | |
| н2811О | — | — | — | 350 884,12 | 1 302 387,67 | — | | |
| н2812О | — | — | — | 350 886,59 | 1 302 396,23 | — | | |
| н2813О | — | — | — | 350 888,62 | 1 302 395,65 | — | | |
| н2814О | — | — | — | 350 889,74 | 1 302 399,52 | — | | |
| н2815О | — | — | — | 350 887,58 | 1 302 400,14 | — | | |
| н2808О | — | — | — | 350 887,82 | 1 302 401,06 | — | | |

**2. Сведения о характеристиках объекта недвижимости с кадастровым номером** 68:30:0001047:135 :

| № п/п | Наименование характеристики | Значение характеристики |
|---|---|---|
| 1 | 2 | 3 |
| 1. | Вид объекта недвижимости | Здание |
| 2. | Ранее присвоенный государственный учетный номер (инвентарный) здания, сооружения, объекта незавершенного строительства | — |
| 3. | Кадастровый номер земельного участка (земельных участков), в границах которого (которых) расположены здание, сооружение, объект незавершенного строительства | 68:30:0001047:31 |
| 4. | Уникальный учетный номер кадастрового квартала, в границах которого расположены здание, сооружение, объект незавершенного строительства | 68:30:0001047 |

| 1 | 2 | 3 |
|---|---|---|
| 5. | Адрес здания, сооружения, объекта незавершенного строительства | — |
| 5.1. | Сведения о местоположении здания, сооружения, объекта незавершенного строительства (при отсутствии адреса) в структурированном в соответствии с федеральной информационной адресной системой виде | — |
| 5.2. | Дополнительные сведения о местоположении | — |
| 6. | Иные сведения | — |

**3. Пояснения к сведениям об объекте недвижимости с кадастровым номером** 68:30:0001047:135 :

| 1. | — |
|---|---|

**1. Сведения о характерных точках контура объекта недвижимости с кадастровым номером** 68:30:0001047:136 :

Система координат МСК-68, зона 1 Зона № 1

| Обозначение характерных точек границ | Содержатся в Едином государственном реестре недвижимости | | | Определены в ходе выполнения комплексных кадастровых работ | | | Метод определения координат | Формулы, примененные для расчета средней квадратической погрешности определения координат характерных точек (Mt), м, с подставленными в такие формулы значениями и итоговые (вычисленные) значения Mt, м |
|---|---|---|---|---|---|---|---|---|
| | координаты, м | | Радиус, м | координаты, м | | Радиус, м | | |
| | X | Y | R | X | Y | R | | |
| 1 | 2 | 3 | 4 | 5 | 6 | 7 | 8 | 9 |
| н2816О | — | — | — | 350 900,58 | 1 302 387,04 | — | Метод спутниковых геодезических измерений (определений) | √(0,08^2 + 0,06^2) = 0,10 |
| н2817О | — | — | — | 350 902,69 | 1 302 396,58 | — | | |
| н2818О | — | — | — | 350 897,03 | 1 302 397,83 | — | | |
| н2819О | — | — | — | 350 897,79 | 1 302 401,28 | — | | |
| н2820О | — | — | — | 350 893,97 | 1 302 402,12 | — | | |
| н2821О | — | — | — | 350 891,23 | 1 302 390,77 | — | | |
| н2822О | — | — | — | 350 892,03 | 1 302 390,58 | — | | |

| 1 | 2 | 3 | 4 | 5 | 6 | 7 | 8 | 9 |
|---|---|---|---|---|---|---|---|---|
| н2823О | — | — | — | 350 891,65 | 1 302 389,02 | — | Метод спутниковых геодезических измерений (определений) | √(0,08^2 + 0,06^2) = 0,10 |
| н2824О | — | — | — | 350 894,21 | 1 302 388,45 | — | | |
| н2825О | — | — | — | 350 893,69 | 1 302 386,09 | — | | |
| н2826О | — | — | — | 350 899,00 | 1 302 384,91 | — | | |
| н2827О | — | — | — | 350 899,53 | 1 302 387,27 | — | | |
| н2816О | — | — | — | 350 900,58 | 1 302 387,04 | — | | |

**2. Сведения о характеристиках объекта недвижимости с кадастровым номером** 68:30:0001047:136 :

| № п/п | Наименование характеристики | Значение характеристики |
|---|---|---|
| 1 | 2 | 3 |
| 1. | Вид объекта недвижимости | Здание |
| 2. | Ранее присвоенный государственный учетный номер (инвентарный) здания, сооружения, объекта незавершенного строительства | — |
| 3. | Кадастровый номер земельного участка (земельных участков), в границах которого (которых) расположены здание, сооружение, объект незавершенного строительства | 68:30:0001047:32 |
| 4. | Уникальный учетный номер кадастрового квартала, в границах которого расположены здание, сооружение, объект незавершенного строительства | 68:30:0001047 |
| 5. | Адрес здания, сооружения, объекта незавершенного строительства | — |
| 5.1. | Сведения о местоположении здания, сооружения, объекта незавершенного строительства (при отсутствии адреса) в структурированном в соответствии с федеральной информационной адресной системой виде | — |
| 5.2. | Дополнительные сведения о местоположении | — |
| 6. | Иные сведения | — |

**3. Пояснения к сведениям об объекте недвижимости с кадастровым номером** 68:30:0001047:136 :

| | |
|---|---|
| 1. | — |

**1. Сведения о характерных точках контура объекта недвижимости с кадастровым номером** 68:30:0001047:137 :

Система координат МСК-68, зона 1 Зона № 1

| Обозначение характерных точек границ | Содержатся в Едином государственном реестре недвижимости | | | Определены в ходе выполнения комплексных кадастровых работ | | | Метод определения координат | Формулы, примененные для расчета средней квадратической погрешности определения координат характерных точек (Mt), м, с подставленными в такие формулы значениями и итоговые (вычисленные) значения Mt, м |
|---|---|---|---|---|---|---|---|---|
| | координаты, м | | Радиус, м | координаты, м | | Радиус, м | | |
| | X | Y | R | X | Y | R | | |
| 1 | 2 | 3 | 4 | 5 | 6 | 7 | 8 | 9 |
| н2828О | — | — | — | 350 987,34 | 1 302 360,47 | — | Метод спутниковых геодезических измерений (определений) | √(0,08^2 + 0,06^2) = 0,10 |
| н2829О | — | — | — | 350 990,00 | 1 302 373,40 | — | | |
| н2830О | — | — | — | 350 983,03 | 1 302 374,83 | — | | |
| н2831О | — | — | — | 350 980,37 | 1 302 361,90 | — | | |
| н2828О | — | — | — | 350 987,34 | 1 302 360,47 | — | | |

**2. Сведения о характеристиках объекта недвижимости с кадастровым номером** 68:30:0001047:137 :

| № п/п | Наименование характеристики | Значение характеристики |
|---|---|---|
| 1 | 2 | 3 |
| 1. | Вид объекта недвижимости | Здание |
| 2. | Ранее присвоенный государственный учетный номер (инвентарный) здания, сооружения, объекта незавершенного строительства | — |
| 3. | Кадастровый номер земельного участка (земельных участков), в границах которого (которых) расположены здание, сооружение, объект незавершенного строительства | 68:30:0001047:34 |
| 4. | Уникальный учетный номер кадастрового квартала, в границах которого расположены здание, сооружение, объект незавершенного строительства | 68:30:0001047 |

| 1 | 2 | 3 |
|---|---|---|
| 5. | Адрес здания, сооружения, объекта незавершенного строительства | — |
| 5.1. | Сведения о местоположении здания, сооружения, объекта незавершенного строительства (при отсутствии адреса) в структурированном в соответствии с федеральной информационной адресной системой виде | — |
| 5.2. | Дополнительные сведения о местоположении | — |
| 6. | Иные сведения | — |

**3. Пояснения к сведениям об объекте недвижимости с кадастровым номером** 68:30:0001047:137 :

| 1. | — |
|---|---|

**1. Сведения о характерных точках контура объекта недвижимости с кадастровым номером** 68:30:0001047:141 :

Система координат МСК-68, зона 1 Зона № 1

| Обозначение характерных точек границ | Содержатся в Едином государственном реестре недвижимости | | | Определены в ходе выполнения комплексных кадастровых работ | | | Метод определения координат | Формулы, примененные для расчета средней квадратической погрешности определения координат характерных точек (Mt), м, с подставленными в такие формулы значениями и итоговые (вычисленные) значения Mt, м |
|---|---|---|---|---|---|---|---|---|
| | координаты, м | | Радиус, м | координаты, м | | Радиус, м | | |
| | X | Y | R | X | Y | R | | |
| 1 | 2 | 3 | 4 | 5 | 6 | 7 | 8 | 9 |
| н2832О | — | — | — | 351 195,56 | 1 302 308,30 | — | Метод спутниковых геодезических измерений (определений) | √(0,08^2 + 0,06^2) = 0,10 |
| н2833О | — | — | — | 351 197,46 | 1 302 315,92 | — | | |
| н2834О | — | — | — | 351 189,31 | 1 302 317,95 | — | | |
| н2835О | — | — | — | 351 187,42 | 1 302 310,34 | — | | |
| н2832О | — | — | — | 351 195,56 | 1 302 308,30 | — | | |

**2. Сведения о характеристиках объекта недвижимости с кадастровым номером** 68:30:0001047:141 :

| № п/п | Наименование характеристики | Значение характеристики |
|---|---|---|
| 1 | 2 | 3 |
| 1. | Вид объекта недвижимости | Здание |

| 1 | 2 | 3 |
|---|---|---|
| 2. | Ранее присвоенный государственный учетный номер (инвентарный) здания, сооружения, объекта незавершенного строительства | — |
| 3. | Кадастровый номер земельного участка (земельных участков), в границах которого (которых) расположены здание, сооружение, объект незавершенного строительства | 68:30:0001047:42 |
| 4. | Уникальный учетный номер кадастрового квартала, в границах которого расположены здание, сооружение, объект незавершенного строительства | 68:30:0001047 |
| 5. | Адрес здания, сооружения, объекта незавершенного строительства | — |
| 5.1. | Сведения о местоположении здания, сооружения, объекта незавершенного строительства (при отсутствии адреса) в структурированном в соответствии с федеральной информационной адресной системой виде | — |
| 5.2. | Дополнительные сведения о местоположении | — |
| 6. | Иные сведения | — |

**3. Пояснения к сведениям об объекте недвижимости с кадастровым номером** 68:30:0001047:141 :

| 1. | — |
|---|---|

**1. Сведения о характерных точках контура объекта недвижимости с кадастровым номером** 68:30:0001047:142 :

Система координат МСК-68, зона 1 Зона № 1

| Обозначение характерных точек границ | Содержатся в Едином государственном реестре недвижимости | | | Определены в ходе выполнения комплексных кадастровых работ | | | Метод определения координат | Формулы, примененные для расчета средней квадратической погрешности определения координат характерных точек (Mt), м, с подставленными в такие формулы значениями и итоговые (вычисленные) значения Mt, м |
|---|---|---|---|---|---|---|---|---|
| | координаты, м | | Радиус, м | координаты, м | | Радиус, м | | |
| | X | Y | R | X | Y | R | | |
| 1 | 2 | 3 | 4 | 5 | 6 | 7 | 8 | 9 |
| н2836О | — | — | — | 350 823,35 | 1 302 294,37 | — | Метод спутниковых геодезических измерений (определений) | √(0,08^2 + 0,06^2) = 0,10 |
| н2837О | — | — | — | 350 826,06 | 1 302 306,16 | — | | |
| н2838О | — | — | — | 350 817,37 | 1 302 308,38 | — | | |

| 1 | 2 | 3 | 4 | 5 | 6 | 7 | 8 | 9 |
|---|---|---|---|---|---|---|---|---|
| н2839О | — | — | — | 350 814,37 | 1 302 296,67 | — | Метод спутниковых геодезических измерений (определений) | √(0,08^2 + 0,06^2) = 0,10 |
| н2836О | — | — | — | 350 823,35 | 1 302 294,37 | — | | |

**2. Сведения о характеристиках объекта недвижимости с кадастровым номером** 68:30:0001047:142 :

| № п/п | Наименование характеристики | Значение характеристики |
|---|---|---|
| 1 | 2 | 3 |
| 1. | Вид объекта недвижимости | Здание |
| 2. | Ранее присвоенный государственный учетный номер (инвентарный) здания, сооружения, объекта незавершенного строительства | — |
| 3. | Кадастровый номер земельного участка (земельных участков), в границах которого (которых) расположены здание, сооружение, объект незавершенного строительства | 68:30:0001047:14 |
| 4. | Уникальный учетный номер кадастрового квартала, в границах которого расположены здание, сооружение, объект незавершенного строительства | 68:30:0001047 |
| 5. | Адрес здания, сооружения, объекта незавершенного строительства | — |
| 5.1. | Сведения о местоположении здания, сооружения, объекта незавершенного строительства (при отсутствии адреса) в структурированном в соответствии с федеральной информационной адресной системой виде | — |
| 5.2. | Дополнительные сведения о местоположении | — |
| 6. | Иные сведения | — |

**3. Пояснения к сведениям об объекте недвижимости с кадастровым номером** 68:30:0001047:142 :

| | |
|---|---|
| 1. | — |

**1. Сведения о характерных точках контура объекта недвижимости с кадастровым номером** 68:30:0001047:257 :

Система координат МСК-68, зона 1 Зона № 1

| Обозначение характерных точек границ | Содержатся в Едином государственном реестре недвижимости | | | Определены в ходе выполнения комплексных кадастровых работ | | | Метод определения координат | Формулы, примененные для расчета средней квадратической погрешности определения координат характерных точек (Mt), м, с подставленными в такие формулы значениями и итоговые (вычисленные) значения Mt, м |
|---|---|---|---|---|---|---|---|---|
| | координаты, м | | Радиус, м | координаты, м | | Радиус, м | | |
| | X | Y | R | X | Y | R | | |
| 1 | 2 | 3 | 4 | 5 | 6 | 7 | 8 | 9 |
| н2840О | — | — | — | 351 090,23 | 1 302 235,60 | — | Метод спутниковых геодезических измерений (определений) | √(0,08^2 + 0,06^2) = 0,10 |
| н2841О | — | — | — | 351 092,74 | 1 302 248,58 | — | | |
| н2842О | — | — | — | 351 085,88 | 1 302 249,91 | — | | |
| н2843О | — | — | — | 351 084,98 | 1 302 245,25 | — | | |
| н2844О | — | — | — | 351 082,60 | 1 302 245,71 | — | | |
| н2845О | — | — | — | 351 083,71 | 1 302 251,44 | — | | |
| н2846О | — | — | — | 351 074,70 | 1 302 253,18 | — | | |
| н2847О | — | — | — | 351 071,98 | 1 302 239,13 | — | | |
| н2840О | — | — | — | 351 090,23 | 1 302 235,60 | — | | |

**2. Сведения о характеристиках объекта недвижимости с кадастровым номером** 68:30:0001047:257 :

| № п/п | Наименование характеристики | Значение характеристики |
|---|---|---|
| 1 | 2 | 3 |
| 1. | Вид объекта недвижимости | Здание |
| 2. | Ранее присвоенный государственный учетный номер (инвентарный) здания, сооружения, объекта незавершенного строительства | — |

| 1 | 2 | 3 |
|---|---|---|
| 3. | Кадастровый номер земельного участка (земельных участков), в границах которого (которых) расположены здание, сооружение, объект незавершенного строительства | 68:30:0001047:24 |
| 4. | Уникальный учетный номер кадастрового квартала, в границах которого расположены здание, сооружение, объект незавершенного строительства | 68:30:0001047 |
| 5. | Адрес здания, сооружения, объекта незавершенного строительства | — |
| 5.1. | Сведения о местоположении здания, сооружения, объекта незавершенного строительства (при отсутствии адреса) в структурированном в соответствии с федеральной информационной адресной системой виде | — |
| 5.2. | Дополнительные сведения о местоположении | — |
| 6. | Иные сведения | — |

**3. Пояснения к сведениям об объекте недвижимости с кадастровым номером** 68:30:0001047:257 :

| 1. | — |
|---|---|

**1. Сведения о характерных точках контура объекта недвижимости с кадастровым номером** 68:30:0001047:258 :

Система координат МСК-68, зона 1 Зона № 1

| Обозначение характерных точек границ | Содержатся в Едином государственном реестре недвижимости | | | Определены в ходе выполнения комплексных кадастровых работ | | | Метод определения координат | Формулы, примененные для расчета средней квадратической погрешности определения координат характерных точек (Mt), м, с подставленными в такие формулы значениями и итоговые (вычисленные) значения Mt, м |
|---|---|---|---|---|---|---|---|---|
| | координаты, м | | Радиус, м | координаты, м | | Радиус, м | | |
| | X | Y | R | X | Y | R | | |
| 1 | 2 | 3 | 4 | 5 | 6 | 7 | 8 | 9 |
| н2848О | — | — | — | 351 024,81 | 1 302 248,56 | — | Метод спутниковых геодезических измерений (определений) | √(0,08^2 + 0,06^2) = 0,10 |
| н2849О | — | — | — | 351 026,29 | 1 302 255,82 | — | | |
| н2850О | — | — | — | 351 025,80 | 1 302 255,92 | — | | |
| н2851О | — | — | — | 351 026,50 | 1 302 259,34 | — | | |

| 1 | 2 | 3 | 4 | 5 | 6 | 7 | 8 | 9 |
|---|---|---|---|---|---|---|---|---|
| н2852О | — | — | — | 351 025,21 | 1 302 259,60 | — | Метод спутниковых геодезических измерений (определений) | √(0,08^2 + 0,06^2) = 0,10 |
| н2853О | — | — | — | 351 025,60 | 1 302 261,54 | — | | |
| н2854О | — | — | — | 351 023,42 | 1 302 261,98 | — | | |
| н2855О | — | — | — | 351 023,03 | 1 302 260,11 | — | | |
| н2856О | — | — | — | 351 020,97 | 1 302 260,53 | — | | |
| н2857О | — | — | — | 351 020,32 | 1 302 257,32 | — | | |
| н2858О | — | — | — | 351 014,85 | 1 302 258,43 | — | | |
| н2859О | — | — | — | 351 015,55 | 1 302 261,88 | — | | |
| н2860О | — | — | — | 351 013,49 | 1 302 262,30 | — | | |
| н2861О | — | — | — | 351 013,70 | 1 302 263,33 | — | | |
| н2862О | — | — | — | 351 011,41 | 1 302 263,80 | — | | |
| н2863О | — | — | — | 351 010,49 | 1 302 259,28 | — | | |
| н2864О | — | — | — | 351 008,50 | 1 302 259,68 | — | | |
| н2865О | — | — | — | 351 006,97 | 1 302 252,19 | — | | |
| н2848О | — | — | — | 351 024,81 | 1 302 248,56 | — | | |

**2. Сведения о характеристиках объекта недвижимости с кадастровым номером** 68:30:0001047:258 :

| № п/п | Наименование характеристики | Значение характеристики |
|---|---|---|
| 1 | 2 | 3 |
| 1. | Вид объекта недвижимости | Здание |

| 1 | 2 | 3 |
|---|---|---|
| 2. | Ранее присвоенный государственный учетный номер (инвентарный) здания, сооружения, объекта незавершенного строительства | — |
| 3. | Кадастровый номер земельного участка (земельных участков), в границах которого (которых) расположены здание, сооружение, объект незавершенного строительства | 68:30:0001047:20 |
| 4. | Уникальный учетный номер кадастрового квартала, в границах которого расположены здание, сооружение, объект незавершенного строительства | 68:30:0001047 |
| 5. | Адрес здания, сооружения, объекта незавершенного строительства | — |
| 5.1. | Сведения о местоположении здания, сооружения, объекта незавершенного строительства (при отсутствии адреса) в структурированном в соответствии с федеральной информационной адресной системой виде | — |
| 5.2. | Дополнительные сведения о местоположении | — |
| 6. | Иные сведения | — |

**3. Пояснения к сведениям об объекте недвижимости с кадастровым номером** 68:30:0001047:258 :

| 1. | — |
|---|---|

**1. Сведения о характерных точках контура объекта недвижимости с кадастровым номером** 68:30:0001047:260 :

Система координат МСК-68, зона 1 Зона № 1

| Обозначение характерных точек границ | Содержатся в Едином государственном реестре недвижимости | | | Определены в ходе выполнения комплексных кадастровых работ | | | Метод определения координат | Формулы, примененные для расчета средней квадратической погрешности определения координат характерных точек (Mt), м, с подставленными в такие формулы значениями и итоговые (вычисленные) значения Mt, м |
|---|---|---|---|---|---|---|---|---|
| | координаты, м | | Радиус, м | координаты, м | | Радиус, м | | |
| | X | Y | R | X | Y | R | | |
| 1 | 2 | 3 | 4 | 5 | 6 | 7 | 8 | 9 |
| н2866О | — | — | — | 350 912,06 | 1 302 230,24 | — | Метод спутниковых геодезических измерений (определений) | √(0,08^2 + 0,06^2) = 0,10 |
| н2867О | — | — | — | 350 913,96 | 1 302 238,64 | — | | |
| н2868О | — | — | — | 350 890,71 | 1 302 244,08 | — | | |

| 1 | 2 | 3 | 4 | 5 | 6 | 7 | 8 | 9 |
|---|---|---|---|---|---|---|---|---|
| н2869О | — | — | — | 350 888,71 | 1 302 235,53 | — | Метод спутниковых геодезических измерений (определений) | √(0,08^2 + 0,06^2) = 0,10 |
| н2870О | — | — | — | 350 891,68 | 1 302 234,86 | — | | |
| н2871О | — | — | — | 350 891,08 | 1 302 232,22 | — | | |
| н2872О | — | — | — | 350 894,12 | 1 302 231,53 | — | | |
| н2873О | — | — | — | 350 894,72 | 1 302 234,17 | — | | |
| н2874О | — | — | — | 350 906,30 | 1 302 231,55 | — | | |
| н2875О | — | — | — | 350 905,64 | 1 302 228,62 | — | | |
| н2876О | — | — | — | 350 906,77 | 1 302 228,37 | — | | |
| н2877О | — | — | — | 350 906,48 | 1 302 227,06 | — | | |
| н2878О | — | — | — | 350 908,31 | 1 302 226,65 | — | | |
| н2879О | — | — | — | 350 908,59 | 1 302 227,89 | — | | |
| н2880О | — | — | — | 350 909,80 | 1 302 227,62 | — | | |
| н2881О | — | — | — | 350 910,48 | 1 302 230,60 | — | | |
| н2866О | — | — | — | 350 912,06 | 1 302 230,24 | — | | |

**2. Сведения о характеристиках объекта недвижимости с кадастровым номером** 68:30:0001047:260 :

| № п/п | Наименование характеристики | Значение характеристики |
|---|---|---|
| 1 | 2 | 3 |
| 1. | Вид объекта недвижимости | Здание |
| 2. | Ранее присвоенный государственный учетный номер (инвентарный) здания, сооружения, объекта незавершенного строительства | — |

| 1 | 2 | 3 |
|---|---|---|
| 3. | Кадастровый номер земельного участка (земельных участков), в границах которого (которых) расположены здание, сооружение, объект незавершенного строительства | — |
| 4. | Уникальный учетный номер кадастрового квартала, в границах которого расположены здание, сооружение, объект незавершенного строительства | 68:30:0001047 |
| 5. | Адрес здания, сооружения, объекта незавершенного строительства | — |
| 5.1. | Сведения о местоположении здания, сооружения, объекта незавершенного строительства (при отсутствии адреса) в структурированном в соответствии с федеральной информационной адресной системой виде | — |
| 5.2. | Дополнительные сведения о местоположении | — |
| 6. | Иные сведения | — |

**3. Пояснения к сведениям об объекте недвижимости с кадастровым номером** 68:30:0001047:260 :

| 1. | — |
|---|---|

**1. Сведения о характерных точках контура объекта недвижимости с кадастровым номером** 68:30:0001047:263 :

Система координат МСК-68, зона 1 Зона № 1

| Обозначение характерных точек границ | Содержатся в Едином государственном реестре недвижимости | | | Определены в ходе выполнения комплексных кадастровых работ | | | Метод определения координат | Формулы, примененные для расчета средней квадратической погрешности определения координат характерных точек (Mt), м, с подставленными в такие формулы значениями и итоговые (вычисленные) значения Mt, м |
|---|---|---|---|---|---|---|---|---|
| | координаты, м | | Радиус, м | координаты, м | | Радиус, м | | |
| | X | Y | R | X | Y | R | | |
| 1 | 2 | 3 | 4 | 5 | 6 | 7 | 8 | 9 |
| н2882О | — | — | — | 351 057,44 | 1 302 242,07 | — | Метод спутниковых геодезических измерений (определений) | √(0,08^2 + 0,06^2) = 0,10 |
| н2883О | — | — | — | 351 059,02 | 1 302 250,43 | — | | |
| н2884О | — | — | — | 351 057,98 | 1 302 250,62 | — | | |
| н2885О | — | — | — | 351 058,40 | 1 302 252,82 | — | | |

| 1 | 2 | 3 | 4 | 5 | 6 | 7 | 8 | 9 |
|---|---|---|---|---|---|---|---|---|
| н2886О | — | — | — | 351 057,44 | 1 302 252,99 | — | Метод спутниковых геодезических измерений (определений) | √(0,08^2 + 0,06^2) = 0,10 |
| н2887О | — | — | — | 351 057,99 | 1 302 255,90 | — | | |
| н2888О | — | — | — | 351 055,17 | 1 302 256,43 | — | | |
| н2889О | — | — | — | 351 054,20 | 1 302 251,31 | — | | |
| н2890О | — | — | — | 351 047,22 | 1 302 252,63 | — | | |
| н2891О | — | — | — | 351 047,86 | 1 302 256,01 | — | | |
| н2892О | — | — | — | 351 045,99 | 1 302 256,36 | — | | |
| н2893О | — | — | — | 351 046,38 | 1 302 258,45 | — | | |
| н2894О | — | — | — | 351 041,85 | 1 302 259,30 | — | | |
| н2895О | — | — | — | 351 039,25 | 1 302 245,50 | — | | |
| н2882О | — | — | — | 351 057,44 | 1 302 242,07 | — | | |

**2. Сведения о характеристиках объекта недвижимости с кадастровым номером** 68:30:0001047:263 :

| № п/п | Наименование характеристики | Значение характеристики |
|---|---|---|
| 1 | 2 | 3 |
| 1. | Вид объекта недвижимости | Здание |
| 2. | Ранее присвоенный государственный учетный номер (инвентарный) здания, сооружения, объекта незавершенного строительства | — |
| 3. | Кадастровый номер земельного участка (земельных участков), в границах которого (которых) расположены здание, сооружение, объект незавершенного строительства | 68:30:0001047:22 |
| 4. | Уникальный учетный номер кадастрового квартала, в границах которого расположены здание, сооружение, объект незавершенного строительства | 68:30:0001047 |

| 1 | 2 | 3 |
|---|---|---|
| 5. | Адрес здания, сооружения, объекта незавершенного строительства | — |
| 5.1. | Сведения о местоположении здания, сооружения, объекта незавершенного строительства (при отсутствии адреса) в структурированном в соответствии с федеральной информационной адресной системой виде | — |
| 5.2. | Дополнительные сведения о местоположении | — |
| 6. | Иные сведения | — |

**3. Пояснения к сведениям об объекте недвижимости с кадастровым номером** 68:30:0001047:263 :

| 1. | — |
|---|---|

**1. Сведения о характерных точках контура объекта недвижимости с кадастровым номером** 68:30:0001047:270 :

Система координат МСК-68, зона 1 Зона № 1

| Обозначение характерных точек границ | Содержатся в Едином государственном реестре недвижимости | | | Определены в ходе выполнения комплексных кадастровых работ | | | Метод определения координат | Формулы, примененные для расчета средней квадратической погрешности определения координат характерных точек (Mt), м, с подставленными в такие формулы значениями и итоговые (вычисленные) значения Mt, м |
|---|---|---|---|---|---|---|---|---|
| | координаты, м | | Радиус, м | координаты, м | | Радиус, м | | |
| | X | Y | R | X | Y | R | | |
| 1 | 2 | 3 | 4 | 5 | 6 | 7 | 8 | 9 |
| н2896О | — | — | — | 350 937,72 | 1 302 218,03 | — | Метод спутниковых геодезических измерений (определений) | √(0,08^2 + 0,06^2) = 0,10 |
| н2897О | — | — | — | 350 940,79 | 1 302 232,96 | — | | |
| н2898О | — | — | — | 350 933,46 | 1 302 234,46 | — | | |
| н2899О | — | — | — | 350 930,40 | 1 302 219,54 | — | | |
| н2896О | — | — | — | 350 937,72 | 1 302 218,03 | — | | |

**2. Сведения о характеристиках объекта недвижимости с кадастровым номером** 68:30:0001047:270 :

| № п/п | Наименование характеристики | Значение характеристики |
|---|---|---|
| 1 | 2 | 3 |
| 1. | Вид объекта недвижимости | Здание |

| 1 | 2 | 3 |
|---|---|---|
| 2. | Ранее присвоенный государственный учетный номер (инвентарный) здания, сооружения, объекта незавершенного строительства | — |
| 3. | Кадастровый номер земельного участка (земельных участков), в границах которого (которых) расположены здание, сооружение, объект незавершенного строительства | 68:30:0001047:271 |
| 4. | Уникальный учетный номер кадастрового квартала, в границах которого расположены здание, сооружение, объект незавершенного строительства | 68:30:0001047 |
| 5. | Адрес здания, сооружения, объекта незавершенного строительства | — |
| 5.1. | Сведения о местоположении здания, сооружения, объекта незавершенного строительства (при отсутствии адреса) в структурированном в соответствии с федеральной информационной адресной системой виде | — |
| 5.2. | Дополнительные сведения о местоположении | — |
| 6. | Иные сведения | — |

**3. Пояснения к сведениям об объекте недвижимости с кадастровым номером** 68:30:0001047:270 :

| 1. | — |
|---|---|

**1. Сведения о характерных точках контура объекта недвижимости с кадастровым номером** 68:30:0001047:272 :

Система координат МСК-68, зона 1 Зона № 1

| Обозначение характерных точек границ | Содержатся в Едином государственном реестре недвижимости | | | Определены в ходе выполнения комплексных кадастровых работ | | | Метод определения координат | Формулы, примененные для расчета средней квадратической погрешности определения координат характерных точек (Mt), м, с подставленными в такие формулы значениями и итоговые (вычисленные) значения Mt, м |
|---|---|---|---|---|---|---|---|---|
| | координаты, м | | Радиус, м | координаты, м | | Радиус, м | | |
| | X | Y | R | X | Y | R | | |
| 1 | 2 | 3 | 4 | 5 | 6 | 7 | 8 | 9 |
| н2900О | — | — | — | 350 941,01 | 1 302 232,92 | — | Метод спутниковых геодезических измерений (определений) | √(0,08^2 + 0,06^2) = 0,10 |
| н2901О | — | — | — | 350 938,96 | 1 302 222,97 | — | | |
| н2902О | — | — | — | 350 942,11 | 1 302 222,32 | — | | |

| 1 | 2 | 3 | 4 | 5 | 6 | 7 | 8 | 9 |
|---|---|---|---|---|---|---|---|---|
| н2903О | — | — | — | 350 941,34 | 1 302 218,63 | — | Метод спутниковых геодезических измерений (определений) | √(0,08^2 + 0,06^2) = 0,10 |
| н2904О | — | — | — | 350 944,20 | 1 302 218,04 | — | | |
| н2905О | — | — | — | 350 944,43 | 1 302 219,15 | — | | |
| н2906О | — | — | — | 350 945,42 | 1 302 218,95 | — | | |
| н2907О | — | — | — | 350 945,94 | 1 302 221,46 | — | | |
| н2908О | — | — | — | 350 948,19 | 1 302 220,99 | — | | |
| н2909О | — | — | — | 350 947,33 | 1 302 216,83 | — | | |
| н2910О | — | — | — | 350 953,96 | 1 302 215,46 | — | | |
| н2911О | — | — | — | 350 956,90 | 1 302 229,63 | — | | |
| н2900О | — | — | — | 350 941,01 | 1 302 232,92 | — | | |

**2. Сведения о характеристиках объекта недвижимости с кадастровым номером** 68:30:0001047:272 :

| № п/п | Наименование характеристики | Значение характеристики |
|---|---|---|
| 1 | 2 | 3 |
| 1. | Вид объекта недвижимости | Здание |
| 2. | Ранее присвоенный государственный учетный номер (инвентарный) здания, сооружения, объекта незавершенного строительства | — |
| 3. | Кадастровый номер земельного участка (земельных участков), в границах которого (которых) расположены здание, сооружение, объект незавершенного строительства | — |
| 4. | Уникальный учетный номер кадастрового квартала, в границах которого расположены здание, сооружение, объект незавершенного строительства | 68:30:0001047 |

| 1 | 2 | 3 |
|---|---|---|
| 5. | Адрес здания, сооружения, объекта незавершенного строительства | — |
| 5.1. | Сведения о местоположении здания, сооружения, объекта незавершенного строительства (при отсутствии адреса) в структурированном в соответствии с федеральной информационной адресной системой виде | — |
| 5.2. | Дополнительные сведения о местоположении | — |
| 6. | Иные сведения | — |

**3. Пояснения к сведениям об объекте недвижимости с кадастровым номером** 68:30:0001047:272 :

| 1. | — |
|---|---|

**1. Сведения о характерных точках контура объекта недвижимости с кадастровым номером** 68:30:0001047:273 :

Система координат МСК-68, зона 1 Зона № 1

| Обозначение характерных точек границ | Содержатся в Едином государственном реестре недвижимости | | | Определены в ходе выполнения комплексных кадастровых работ | | | Метод определения координат | Формулы, примененные для расчета средней квадратической погрешности определения координат характерных точек (Mt), м, с подставленными в такие формулы значениями и итоговые (вычисленные) значения Mt, м |
|---|---|---|---|---|---|---|---|---|
| | координаты, м | | Радиус, м | координаты, м | | Радиус, м | | |
| | X | Y | R | X | Y | R | | |
| 1 | 2 | 3 | 4 | 5 | 6 | 7 | 8 | 9 |
| н2912О | — | — | — | 350 799,49 | 1 302 299,74 | — | Метод спутниковых геодезических измерений (определений) | √(0,08^2 + 0,06^2) = 0,10 |
| н2913О | — | — | — | 350 801,50 | 1 302 308,70 | — | | |
| н2914О | — | — | — | 350 794,54 | 1 302 310,27 | — | | |
| н2915О | — | — | — | 350 795,20 | 1 302 313,21 | — | | |
| н2916О | — | — | — | 350 793,11 | 1 302 313,68 | — | | |
| н2917О | — | — | — | 350 793,30 | 1 302 314,54 | — | | |
| н2918О | — | — | — | 350 791,83 | 1 302 314,87 | — | | |

| 1 | 2 | 3 | 4 | 5 | 6 | 7 | 8 | 9 |
|---|---|---|---|---|---|---|---|---|
| н2919О | — | — | — | 350 790,36 | 1 302 308,32 | — | Метод спутниковых геодезических измерений (определений) | √(0,08^2 + 0,06^2) = 0,10 |
| н2920О | — | — | — | 350 783,81 | 1 302 309,79 | — | | |
| н2921О | — | — | — | 350 784,98 | 1 302 315,00 | — | | |
| н2922О | — | — | — | 350 780,99 | 1 302 315,90 | — | | |
| н2923О | — | — | — | 350 778,43 | 1 302 304,48 | — | | |
| н2912О | — | — | — | 350 799,49 | 1 302 299,74 | — | | |

**2. Сведения о характеристиках объекта недвижимости с кадастровым номером** 68:30:0001047:273 :

| № п/п | Наименование характеристики | Значение характеристики |
|---|---|---|
| 1 | 2 | 3 |
| 1. | Вид объекта недвижимости | Здание |
| 2. | Ранее присвоенный государственный учетный номер (инвентарный) здания, сооружения, объекта незавершенного строительства | — |
| 3. | Кадастровый номер земельного участка (земельных участков), в границах которого (которых) расположены здание, сооружение, объект незавершенного строительства | 68:30:0001047:58, 68:30:0001047:267 |
| 4. | Уникальный учетный номер кадастрового квартала, в границах которого расположены здание, сооружение, объект незавершенного строительства | 68:30:0001047 |
| 5. | Адрес здания, сооружения, объекта незавершенного строительства | — |
| 5.1. | Сведения о местоположении здания, сооружения, объекта незавершенного строительства (при отсутствии адреса) в структурированном в соответствии с федеральной информационной адресной системой виде | — |
| 5.2. | Дополнительные сведения о местоположении | — |
| 6. | Иные сведения | — |

**3. Пояснения к сведениям об объекте недвижимости с кадастровым номером** 68:30:0001047:273 :

| | |
|---|---|
| 1. | — |

**1. Сведения о характерных точках контура объекта недвижимости с кадастровым номером** 68:30:0001047:274 :

Система координат МСК-68, зона 1 Зона № 1

| Обозначение характерных точек границ | Содержатся в Едином государственном реестре недвижимости | | | Определены в ходе выполнения комплексных кадастровых работ | | | Метод определения координат | Формулы, примененные для расчета средней квадратической погрешности определения координат характерных точек (Mt), м, с подставленными в такие формулы значениями и итоговые (вычисленные) значения Mt, м |
|---|---|---|---|---|---|---|---|---|
| | координаты, м | | Радиус, м | координаты, м | | Радиус, м | | |
| | X | Y | R | X | Y | R | | |
| 1 | 2 | 3 | 4 | 5 | 6 | 7 | 8 | 9 |
| н2924О | — | — | — | 350 929,78 | 1 302 270,17 | — | Метод спутниковых геодезических измерений (определений) | √(0,08^2 + 0,06^2) = 0,10 |
| н2925О | — | — | — | 350 931,71 | 1 302 278,61 | — | | |
| н2926О | — | — | — | 350 931,27 | 1 302 278,71 | — | | |
| н2927О | — | — | — | 350 932,11 | 1 302 282,35 | — | | |
| н2928О | — | — | — | 350 926,54 | 1 302 283,63 | — | | |
| н2929О | — | — | — | 350 925,74 | 1 302 280,16 | — | | |
| н2930О | — | — | — | 350 923,28 | 1 302 280,73 | — | | |
| н2931О | — | — | — | 350 919,31 | 1 302 281,64 | — | | |
| н2932О | — | — | — | 350 920,04 | 1 302 284,85 | — | | |
| н2933О | — | — | — | 350 914,25 | 1 302 286,18 | — | | |
| н2934О | — | — | — | 350 911,54 | 1 302 274,36 | — | | |
| н2924О | — | — | — | 350 929,78 | 1 302 270,17 | — | | |

**2. Сведения о характеристиках объекта недвижимости с кадастровым номером** 68:30:0001047:274 :

| № п/п | Наименование характеристики | Значение характеристики |
|---|---|---|

| 1 | 2 | 3 |
|---|---|---|
| 1. | Вид объекта недвижимости | Здание |
| 2. | Ранее присвоенный государственный учетный номер (инвентарный) здания, сооружения, объекта незавершенного строительства | — |
| 3. | Кадастровый номер земельного участка (земельных участков), в границах которого (которых) расположены здание, сооружение, объект незавершенного строительства | 68:30:0001047:17 |
| 4. | Уникальный учетный номер кадастрового квартала, в границах которого расположены здание, сооружение, объект незавершенного строительства | 68:30:0001047 |
| 5. | Адрес здания, сооружения, объекта незавершенного строительства | — |
| 5.1. | Сведения о местоположении здания, сооружения, объекта незавершенного строительства (при отсутствии адреса) в структурированном в соответствии с федеральной информационной адресной системой виде | — |
| 5.2. | Дополнительные сведения о местоположении | — |
| 6. | Иные сведения | — |

**3. Пояснения к сведениям об объекте недвижимости с кадастровым номером** 68:30:0001047:274 :

| 1. | — |
|---|---|

**1. Сведения о характерных точках контура объекта недвижимости с кадастровым номером** 68:30:0001047:275 :

Система координат МСК-68, зона 1 Зона № 1

| Обозначение характерных точек границ | Содержатся в Едином государственном реестре недвижимости | | | Определены в ходе выполнения комплексных кадастровых работ | | | Метод определения координат | Формулы, примененные для расчета средней квадратической погрешности определения координат характерных точек (Mt), м, с подставленными в такие формулы значениями и итоговые (вычисленные) значения Mt, м |
|---|---|---|---|---|---|---|---|---|
| | координаты, м | | Радиус, м | координаты, м | | Радиус, м | | |
| | X | Y | R | X | Y | R | | |
| 1 | 2 | 3 | 4 | 5 | 6 | 7 | 8 | 9 |
| н2935О | — | — | — | 351 083,02 | 1 302 191,10 | — | Метод спутниковых геодезических измерений (определений) | √(0,08^2 + 0,06^2) = 0,10 |
| н2936О | — | — | — | 351 085,34 | 1 302 200,74 | — | | |

| 1 | 2 | 3 | 4 | 5 | 6 | 7 | 8 | 9 |
|---|---|---|---|---|---|---|---|---|
| н2937О | — | — | — | 351 061,51 | 1 302 206,09 | — | Метод спутниковых геодезических измерений (определений) | √(0,08^2 + 0,06^2) = 0,10 |
| н2938О | — | — | — | 351 059,33 | 1 302 196,42 | — | | |
| н2939О | — | — | — | 351 062,57 | 1 302 195,69 | — | | |
| н2940О | — | — | — | 351 061,88 | 1 302 192,63 | — | | |
| н2941О | — | — | — | 351 061,48 | 1 302 190,83 | — | | |
| н2942О | — | — | — | 351 064,04 | 1 302 190,26 | — | | |
| н2943О | — | — | — | 351 064,36 | 1 302 191,69 | — | | |
| н2944О | — | — | — | 351 066,64 | 1 302 191,18 | — | | |
| н2945О | — | — | — | 351 067,41 | 1 302 194,60 | — | | |
| н2946О | — | — | — | 351 069,54 | 1 302 194,13 | — | | |
| н2947О | — | — | — | 351 068,93 | 1 302 191,41 | — | | |
| н2948О | — | — | — | 351 070,14 | 1 302 191,10 | — | | |
| н2949О | — | — | — | 351 069,77 | 1 302 189,63 | — | | |
| н2950О | — | — | — | 351 073,72 | 1 302 188,64 | — | | |
| н2951О | — | — | — | 351 074,79 | 1 302 192,85 | — | | |
| н2952О | — | — | — | 351 076,15 | 1 302 192,51 | — | | |
| н2953О | — | — | — | 351 075,39 | 1 302 189,49 | — | | |

| 1 | 2 | 3 | 4 | 5 | 6 | 7 | 8 | 9 |
|---|---|---|---|---|---|---|---|---|
| н2954О | — | — | — | 351 079,60 | 1 302 188,55 | — | Метод спутниковых геодезических измерений (определений) | √(0,08^2 + 0,06^2) = 0,10 |
| н2955О | — | — | — | 351 080,31 | 1 302 191,71 | — | | |
| н2935О | — | — | — | 351 083,02 | 1 302 191,10 | — | | |

**2. Сведения о характеристиках объекта недвижимости с кадастровым номером** 68:30:0001047:275 :

| № п/п | Наименование характеристики | Значение характеристики |
|---|---|---|
| 1 | 2 | 3 |
| 1. | Вид объекта недвижимости | Здание |
| 2. | Ранее присвоенный государственный учетный номер (инвентарный) здания, сооружения, объекта незавершенного строительства | — |
| 3. | Кадастровый номер земельного участка (земельных участков), в границах которого (которых) расположены здание, сооружение, объект незавершенного строительства | 68:30:0001047:60 |
| 4. | Уникальный учетный номер кадастрового квартала, в границах которого расположены здание, сооружение, объект незавершенного строительства | 68:30:0001047 |
| 5. | Адрес здания, сооружения, объекта незавершенного строительства | — |
| 5.1. | Сведения о местоположении здания, сооружения, объекта незавершенного строительства (при отсутствии адреса) в структурированном в соответствии с федеральной информационной адресной системой виде | — |
| 5.2. | Дополнительные сведения о местоположении | — |
| 6. | Иные сведения | — |

**3. Пояснения к сведениям об объекте недвижимости с кадастровым номером** 68:30:0001047:275 :

| | |
|---|---|
| 1. | — |

**1. Сведения о характерных точках контура объекта недвижимости с кадастровым номером** 68:30:0001047:276 :

Система координат МСК-68, зона 1 Зона № 1

| Обозначение характерных точек границ | Содержатся в Едином государственном реестре недвижимости | | | Определены в ходе выполнения комплексных кадастровых работ | | | Метод определения координат | Формулы, примененные для расчета средней квадратической погрешности определения координат характерных точек (Mt), м, с подставленными в такие формулы значениями и итоговые (вычисленные) значения Mt, м |
|---|---|---|---|---|---|---|---|---|
| | координаты, м | | Радиус, м | координаты, м | | Радиус, м | | |
| | X | Y | R | X | Y | R | | |
| 1 | 2 | 3 | 4 | 5 | 6 | 7 | 8 | 9 |
| н2956О | — | — | — | 350 962,50 | 1 302 261,89 | — | Метод спутниковых геодезических измерений (определений) | √(0,08^2 + 0,06^2) = 0,10 |
| н2957О | — | — | — | 350 964,84 | 1 302 270,06 | — | | |
| н2958О | — | — | — | 350 966,32 | 1 302 275,24 | — | | |
| н2959О | — | — | — | 350 960,51 | 1 302 276,91 | — | | |
| н2960О | — | — | — | 350 959,05 | 1 302 271,83 | — | | |
| н2961О | — | — | — | 350 956,37 | 1 302 272,60 | — | | |
| н2962О | — | — | — | 350 952,83 | 1 302 273,61 | — | | |
| н2963О | — | — | — | 350 953,66 | 1 302 276,49 | — | | |
| н2964О | — | — | — | 350 948,06 | 1 302 278,10 | — | | |
| н2965О | — | — | — | 350 947,20 | 1 302 275,10 | — | | |
| н2966О | — | — | — | 350 944,86 | 1 302 266,94 | — | | |
| н2956О | — | — | — | 350 962,50 | 1 302 261,89 | — | | |

**2. Сведения о характеристиках объекта недвижимости с кадастровым номером** 68:30:0001047:276 :

| № п/п | Наименование характеристики | Значение характеристики |
|---|---|---|

| 1 | 2 | 3 |
|---|---|---|
| 1. | Вид объекта недвижимости | Здание |
| 2. | Ранее присвоенный государственный учетный номер (инвентарный) здания, сооружения, объекта незавершенного строительства | — |
| 3. | Кадастровый номер земельного участка (земельных участков), в границах которого (которых) расположены здание, сооружение, объект незавершенного строительства | 68:30:0001047:18 |
| 4. | Уникальный учетный номер кадастрового квартала, в границах которого расположены здание, сооружение, объект незавершенного строительства | 68:30:0001047 |
| 5. | Адрес здания, сооружения, объекта незавершенного строительства | — |
| 5.1. | Сведения о местоположении здания, сооружения, объекта незавершенного строительства (при отсутствии адреса) в структурированном в соответствии с федеральной информационной адресной системой виде | — |
| 5.2. | Дополнительные сведения о местоположении | — |
| 6. | Иные сведения | — |

**3. Пояснения к сведениям об объекте недвижимости с кадастровым номером** 68:30:0001047:276 :

| 1. | — |
|---|---|

**1. Сведения о характерных точках контура объекта недвижимости с кадастровым номером** 68:30:0001047:277 :

Система координат МСК-68, зона 1 Зона № 1

| Обозначение характерных точек границ | Содержатся в Едином государственном реестре недвижимости | | | Определены в ходе выполнения комплексных кадастровых работ | | | Метод определения координат | Формулы, примененные для расчета средней квадратической погрешности определения координат характерных точек (Mt), м, с подставленными в такие формулы значениями и итоговые (вычисленные) значения Mt, м |
|---|---|---|---|---|---|---|---|---|
| | координаты, м | | Радиус, м | координаты, м | | Радиус, м | | |
| | X | Y | R | X | Y | R | | |
| 1 | 2 | 3 | 4 | 5 | 6 | 7 | 8 | 9 |
| н2967О | — | — | — | 351 140,14 | 1 302 225,16 | — | Метод спутниковых геодезических измерений (определений) | √(0,08^2 + 0,06^2) = 0,10 |
| н2968О | — | — | — | 351 142,80 | 1 302 237,47 | — | | |

| 1 | 2 | 3 | 4 | 5 | 6 | 7 | 8 | 9 |
|---|---|---|---|---|---|---|---|---|
| н2969О | — | — | — | 351 140,57 | 1 302 237,95 | — | Метод спутниковых геодезических измерений (определений) | √(0,08^2 + 0,06^2) = 0,10 |
| н2970О | — | — | — | 351 140,91 | 1 302 239,54 | — | | |
| н2971О | — | — | — | 351 137,70 | 1 302 240,23 | — | | |
| н2972О | — | — | — | 351 137,36 | 1 302 238,69 | — | | |
| н2973О | — | — | — | 351 136,28 | 1 302 238,92 | — | | |
| н2974О | — | — | — | 351 135,23 | 1 302 234,07 | — | | |
| н2975О | — | — | — | 351 129,85 | 1 302 235,23 | — | | |
| н2976О | — | — | — | 351 131,19 | 1 302 241,44 | — | | |
| н2977О | — | — | — | 351 125,87 | 1 302 242,58 | — | | |
| н2978О | — | — | — | 351 122,91 | 1 302 228,88 | — | | |
| н2967О | — | — | — | 351 140,14 | 1 302 225,16 | — | | |

**2. Сведения о характеристиках объекта недвижимости с кадастровым номером** 68:30:0001047:277 :

| № п/п | Наименование характеристики | Значение характеристики |
|---|---|---|
| 1 | 2 | 3 |
| 1. | Вид объекта недвижимости | Здание |
| 2. | Ранее присвоенный государственный учетный номер (инвентарный) здания, сооружения, объекта незавершенного строительства | — |
| 3. | Кадастровый номер земельного участка (земельных участков), в границах которого (которых) расположены здание, сооружение, объект незавершенного строительства | 68:30:0001047:25 |
| 4. | Уникальный учетный номер кадастрового квартала, в границах которого расположены здание, сооружение, объект незавершенного строительства | 68:30:0001047 |

| 1 | 2 | 3 |
|---|---|---|
| 5. | Адрес здания, сооружения, объекта незавершенного строительства | — |
| 5.1. | Сведения о местоположении здания, сооружения, объекта незавершенного строительства (при отсутствии адреса) в структурированном в соответствии с федеральной информационной адресной системой виде | — |
| 5.2. | Дополнительные сведения о местоположении | — |
| 6. | Иные сведения | — |

**3. Пояснения к сведениям об объекте недвижимости с кадастровым номером** 68:30:0001047:277 :

| 1. | — |
|---|---|

**1. Сведения о характерных точках контура объекта недвижимости с кадастровым номером** 68:30:0001047:278 :

Система координат МСК-68, зона 1 Зона № 1

| Обозначение характерных точек границ | Содержатся в Едином государственном реестре недвижимости | | | Определены в ходе выполнения комплексных кадастровых работ | | | Метод определения координат | Формулы, примененные для расчета средней квадратической погрешности определения координат характерных точек (Mt), м, с подставленными в такие формулы значениями и итоговые (вычисленные) значения Mt, м |
|---|---|---|---|---|---|---|---|---|
| | координаты, м | | Радиус, м | координаты, м | | Радиус, м | | |
| | X | Y | R | X | Y | R | | |
| 1 | 2 | 3 | 4 | 5 | 6 | 7 | 8 | 9 |
| н2979О | — | — | — | 351 181,74 | 1 302 220,40 | — | Метод спутниковых геодезических измерений (определений) | √(0,08^2 + 0,06^2) = 0,10 |
| н2980О | — | — | — | 351 182,98 | 1 302 225,81 | — | | |
| н2981О | — | — | — | 351 163,96 | 1 302 230,15 | — | | |
| н2982О | — | — | — | 351 162,11 | 1 302 222,06 | — | | |
| н2983О | — | — | — | 351 164,59 | 1 302 221,49 | — | | |
| н2984О | — | — | — | 351 164,33 | 1 302 220,40 | — | | |
| н2985О | — | — | — | 351 177,54 | 1 302 217,38 | — | | |

| 1 | 2 | 3 | 4 | 5 | 6 | 7 | 8 | 9 |
|---|---|---|---|---|---|---|---|---|
| н2986О | — | — | — | 351 178,41 | 1 302 221,16 | — | Метод спутниковых геодезических измерений (определений) | √(0,08^2 + 0,06^2) = 0,10 |
| н2979О | — | — | — | 351 181,74 | 1 302 220,40 | — | | |

**2. Сведения о характеристиках объекта недвижимости с кадастровым номером** 68:30:0001047:278 :

| № п/п | Наименование характеристики | Значение характеристики |
|---|---|---|
| 1 | 2 | 3 |
| 1. | Вид объекта недвижимости | Здание |
| 2. | Ранее присвоенный государственный учетный номер (инвентарный) здания, сооружения, объекта незавершенного строительства | — |
| 3. | Кадастровый номер земельного участка (земельных участков), в границах которого (которых) расположены здание, сооружение, объект незавершенного строительства | 68:30:0001047:55, 68:30:0001047:4 |
| 4. | Уникальный учетный номер кадастрового квартала, в границах которого расположены здание, сооружение, объект незавершенного строительства | 68:30:0001047 |
| 5. | Адрес здания, сооружения, объекта незавершенного строительства | — |
| 5.1. | Сведения о местоположении здания, сооружения, объекта незавершенного строительства (при отсутствии адреса) в структурированном в соответствии с федеральной информационной адресной системой виде | — |
| 5.2. | Дополнительные сведения о местоположении | — |
| 6. | Иные сведения | — |

**3. Пояснения к сведениям об объекте недвижимости с кадастровым номером** 68:30:0001047:278 :

| | |
|---|---|
| 1. | — |

**1. Сведения о характерных точках контура объекта недвижимости с кадастровым номером** 68:30:0001047:279 :

Система координат МСК-68, зона 1 Зона № 1

| Обозначение характерных точек границ | Содержатся в Едином государственном реестре недвижимости | | | Определены в ходе выполнения комплексных кадастровых работ | | | Метод определения координат | Формулы, примененные для расчета средней квадратической погрешности определения координат характерных точек (Mt), м, с подставленными в такие формулы значениями и итоговые (вычисленные) значения Mt, м |
|---|---|---|---|---|---|---|---|---|
| | координаты, м | | Радиус, м | координаты, м | | Радиус, м | | |
| | X | Y | R | X | Y | R | | |
| 1 | 2 | 3 | 4 | 5 | 6 | 7 | 8 | 9 |
| н2987О | — | — | — | 350 865,03 | 1 302 284,76 | — | Метод спутниковых геодезических измерений (определений) | √(0,08^2 + 0,06^2) = 0,10 |
| н2988О | — | — | — | 350 868,09 | 1 302 299,12 | — | | |
| н2989О | — | — | — | 350 861,82 | 1 302 300,45 | — | | |
| н2990О | — | — | — | 350 860,75 | 1 302 295,43 | — | | |
| н2991О | — | — | — | 350 855,15 | 1 302 296,62 | — | | |
| н2992О | — | — | — | 350 855,87 | 1 302 300,01 | — | | |
| н2993О | — | — | — | 350 849,51 | 1 302 301,37 | — | | |
| н2994О | — | — | — | 350 846,80 | 1 302 288,64 | — | | |
| н2987О | — | — | — | 350 865,03 | 1 302 284,76 | — | | |

**2. Сведения о характеристиках объекта недвижимости с кадастровым номером** 68:30:0001047:279 :

| № п/п | Наименование характеристики | Значение характеристики |
|---|---|---|
| 1 | 2 | 3 |
| 1. | Вид объекта недвижимости | Здание |
| 2. | Ранее присвоенный государственный учетный номер (инвентарный) здания, сооружения, объекта незавершенного строительства | — |

| 1 | 2 | 3 |
|---|---|---|
| 3. | Кадастровый номер земельного участка (земельных участков), в границах которого (которых) расположены здание, сооружение, объект незавершенного строительства | 68:30:0001047:15 |
| 4. | Уникальный учетный номер кадастрового квартала, в границах которого расположены здание, сооружение, объект незавершенного строительства | 68:30:0001047 |
| 5. | Адрес здания, сооружения, объекта незавершенного строительства | — |
| 5.1. | Сведения о местоположении здания, сооружения, объекта незавершенного строительства (при отсутствии адреса) в структурированном в соответствии с федеральной информационной адресной системой виде | — |
| 5.2. | Дополнительные сведения о местоположении | — |
| 6. | Иные сведения | — |

**3. Пояснения к сведениям об объекте недвижимости с кадастровым номером** 68:30:0001047:279 :

| 1. | — |
|---|---|

**1. Сведения о характерных точках контура объекта недвижимости с кадастровым номером** 68:30:0001047:280 :

Система координат МСК-68, зона 1 Зона № 1

| Обозначение характерных точек границ | Содержатся в Едином государственном реестре недвижимости | | | Определены в ходе выполнения комплексных кадастровых работ | | | Метод определения координат | Формулы, примененные для расчета средней квадратической погрешности определения координат характерных точек (Mt), м, с подставленными в такие формулы значениями и итоговые (вычисленные) значения Mt, м |
|---|---|---|---|---|---|---|---|---|
| | координаты, м | | Радиус, м | координаты, м | | Радиус, м | | |
| | X | Y | R | X | Y | R | | |
| 1 | 2 | 3 | 4 | 5 | 6 | 7 | 8 | 9 |
| н2995О | — | — | — | 350 896,76 | 1 302 277,72 | — | Метод спутниковых геодезических измерений (определений) | √(0,08^2 + 0,06^2) = 0,10 |
| н2996О | — | — | — | 350 898,68 | 1 302 286,56 | — | | |
| н2997О | — | — | — | 350 898,32 | 1 302 286,64 | — | | |
| н2998О | — | — | — | 350 898,97 | 1 302 289,66 | — | | |

| 1 | 2 | 3 | 4 | 5 | 6 | 7 | 8 | 9 |
|---|---|---|---|---|---|---|---|---|
| н2999О | — | — | — | 350 893,48 | 1 302 290,85 | — | Метод спутниковых геодезических измерений (определений) | √(0,08^2 + 0,06^2) = 0,10 |
| н3000О | — | — | — | 350 892,84 | 1 302 287,89 | — | | |
| н3001О | — | — | — | 350 886,55 | 1 302 289,25 | — | | |
| н3002О | — | — | — | 350 887,19 | 1 302 292,22 | — | | |
| н3003О | — | — | — | 350 881,88 | 1 302 293,37 | — | | |
| н3004О | — | — | — | 350 881,26 | 1 302 290,48 | — | | |
| н3005О | — | — | — | 350 880,76 | 1 302 290,58 | — | | |
| н3006О | — | — | — | 350 878,75 | 1 302 281,61 | — | | |
| н2995О | — | — | — | 350 896,76 | 1 302 277,72 | — | | |

**2. Сведения о характеристиках объекта недвижимости с кадастровым номером** 68:30:0001047:280 :

| № п/п | Наименование характеристики | Значение характеристики |
|---|---|---|
| 1 | 2 | 3 |
| 1. | Вид объекта недвижимости | Здание |
| 2. | Ранее присвоенный государственный учетный номер (инвентарный) здания, сооружения, объекта незавершенного строительства | — |
| 3. | Кадастровый номер земельного участка (земельных участков), в границах которого (которых) расположены здание, сооружение, объект незавершенного строительства | 68:30:0001047:16 |
| 4. | Уникальный учетный номер кадастрового квартала, в границах которого расположены здание, сооружение, объект незавершенного строительства | 68:30:0001047 |

| 1 | 2 | 3 |
|---|---|---|
| 5. | Адрес здания, сооружения, объекта незавершенного строительства | — |
| 5.1. | Сведения о местоположении здания, сооружения, объекта незавершенного строительства (при отсутствии адреса) в структурированном в соответствии с федеральной информационной адресной системой виде | — |
| 5.2. | Дополнительные сведения о местоположении | — |
| 6. | Иные сведения | — |

**3. Пояснения к сведениям об объекте недвижимости с кадастровым номером** 68:30:0001047:280 :

| 1. | — |
|---|---|

**1. Сведения о характерных точках контура объекта недвижимости с кадастровым номером** 68:30:0001047:286 :

Система координат МСК-68, зона 1 Зона № 1

| Обозначение характерных точек границ | Содержатся в Едином государственном реестре недвижимости | | | Определены в ходе выполнения комплексных кадастровых работ | | | Метод определения координат | Формулы, примененные для расчета средней квадратической погрешности определения координат характерных точек (Mt), м, с подставленными в такие формулы значениями и итоговые (вычисленные) значения Mt, м |
|---|---|---|---|---|---|---|---|---|
| | координаты, м | | Радиус, м | координаты, м | | Радиус, м | | |
| | X | Y | R | X | Y | R | | |
| 1 | 2 | 3 | 4 | 5 | 6 | 7 | 8 | 9 |
| н3007О | — | — | — | 351 132,77 | 1 302 176,87 | — | Метод спутниковых геодезических измерений (определений) | √(0,08^2 + 0,06^2) = 0,10 |
| н3008О | — | — | — | 351 135,49 | 1 302 188,89 | — | | |
| н3009О | — | — | — | 351 113,46 | 1 302 193,88 | — | | |
| н3010О | — | — | — | 351 110,74 | 1 302 181,87 | — | | |
| н3011О | — | — | — | 351 116,69 | 1 302 180,52 | — | | |
| н3012О | — | — | — | 351 117,34 | 1 302 183,36 | — | | |
| н3013О | — | — | — | 351 126,66 | 1 302 181,25 | — | | |

| 1 | 2 | 3 | 4 | 5 | 6 | 7 | 8 | 9 |
|---|---|---|---|---|---|---|---|---|
| н3014О | — | — | — | 351 126,02 | 1 302 178,40 | — | Метод спутниковых геодезических измерений (определений) | √(0,08^2 + 0,06^2) = 0,10 |
| н3007О | — | — | — | 351 132,77 | 1 302 176,87 | — | | |

**2. Сведения о характеристиках объекта недвижимости с кадастровым номером** 68:30:0001047:286 :

| № п/п | Наименование характеристики | Значение характеристики |
|---|---|---|
| 1 | 2 | 3 |
| 1. | Вид объекта недвижимости | Здание |
| 2. | Ранее присвоенный государственный учетный номер (инвентарный) здания, сооружения, объекта незавершенного строительства | — |
| 3. | Кадастровый номер земельного участка (земельных участков), в границах которого (которых) расположены здание, сооружение, объект незавершенного строительства | 68:30:0001047:61 |
| 4. | Уникальный учетный номер кадастрового квартала, в границах которого расположены здание, сооружение, объект незавершенного строительства | 68:30:0001047 |
| 5. | Адрес здания, сооружения, объекта незавершенного строительства | — |
| 5.1. | Сведения о местоположении здания, сооружения, объекта незавершенного строительства (при отсутствии адреса) в структурированном в соответствии с федеральной информационной адресной системой виде | — |
| 5.2. | Дополнительные сведения о местоположении | — |
| 6. | Иные сведения | — |

**3. Пояснения к сведениям об объекте недвижимости с кадастровым номером** 68:30:0001047:286 :

| | |
|---|---|
| 1. | — |

**1. Сведения о характерных точках контура объекта недвижимости с кадастровым номером** 68:30:0001047:70 :

Система координат МСК-68, зона 1 Зона № 1

| Обозначение характерных точек границ | Содержатся в Едином государственном реестре недвижимости | | | Определены в ходе выполнения комплексных кадастровых работ | | | Метод определения координат | Формулы, примененные для расчета средней квадратической погрешности определения координат характерных точек (Mt), м, с подставленными в такие формулы значениями и итоговые (вычисленные) значения Mt, м |
|---|---|---|---|---|---|---|---|---|
| | координаты, м | | Радиус, м | координаты, м | | Радиус, м | | |
| | X | Y | R | X | Y | R | | |
| 1 | 2 | 3 | 4 | 5 | 6 | 7 | 8 | 9 |
| н3015О | — | — | — | 351 011,27 | 1 302 199,22 | — | Метод спутниковых геодезических измерений (определений) | √(0,08^2 + 0,06^2) = 0,10 |
| н3016О | — | — | — | 351 012,88 | 1 302 206,76 | — | | |
| н3017О | — | — | — | 351 007,03 | 1 302 208,01 | — | | |
| н3018О | — | — | — | 351 005,43 | 1 302 200,46 | — | | |
| н3015О | — | — | — | 351 011,27 | 1 302 199,22 | — | | |

**2. Сведения о характеристиках объекта недвижимости с кадастровым номером** 68:30:0001047:70 :

| № п/п | Наименование характеристики | Значение характеристики |
|---|---|---|
| 1 | 2 | 3 |
| 1. | Вид объекта недвижимости | Здание |
| 2. | Ранее присвоенный государственный учетный номер (инвентарный) здания, сооружения, объекта незавершенного строительства | — |
| 3. | Кадастровый номер земельного участка (земельных участков), в границах которого (которых) расположены здание, сооружение, объект незавершенного строительства | 68:30:0001047:53 |
| 4. | Уникальный учетный номер кадастрового квартала, в границах которого расположены здание, сооружение, объект незавершенного строительства | 68:30:0001047 |

| 1 | 2 | 3 |
|---|---|---|
| 5. | Адрес здания, сооружения, объекта незавершенного строительства | — |
| 5.1. | Сведения о местоположении здания, сооружения, объекта незавершенного строительства (при отсутствии адреса) в структурированном в соответствии с федеральной информационной адресной системой виде | — |
| 5.2. | Дополнительные сведения о местоположении | — |
| 6. | Иные сведения | — |

**3. Пояснения к сведениям об объекте недвижимости с кадастровым номером** 68:30:0001047:70 :

| 1. | — |
|---|---|

**1. Сведения о характерных точках контура объекта недвижимости с кадастровым номером** 68:30:0001047:78 :

Система координат МСК-68, зона 1 Зона № 1

| Обозначение характерных точек границ | Содержатся в Едином государственном реестре недвижимости | | | Определены в ходе выполнения комплексных кадастровых работ | | | Метод определения координат | Формулы, примененные для расчета средней квадратической погрешности определения координат характерных точек (Mt), м, с подставленными в такие формулы значениями и итоговые (вычисленные) значения Mt, м |
|---|---|---|---|---|---|---|---|---|
| | координаты, м | | Радиус, м | координаты, м | | Радиус, м | | |
| | X | Y | R | X | Y | R | | |
| 1 | 2 | 3 | 4 | 5 | 6 | 7 | 8 | 9 |
| н3019О | — | — | — | 351 115,17 | 1 302 322,55 | — | Метод спутниковых геодезических измерений (определений) | √(0,08^2 + 0,06^2) = 0,10 |
| н3020О | — | — | — | 351 115,90 | 1 302 325,35 | — | | |
| н3021О | — | — | — | 351 117,83 | 1 302 332,78 | — | | |
| н3022О | — | — | — | 351 109,81 | 1 302 334,87 | — | | |
| н3023О | — | — | — | 351 107,95 | 1 302 327,72 | — | | |
| н3024О | — | — | — | 351 111,48 | 1 302 326,80 | — | | |
| н3025О | — | — | — | 351 110,86 | 1 302 324,43 | — | | |

| 1 | 2 | 3 | 4 | 5 | 6 | 7 | 8 | 9 |
|---|---|---|---|---|---|---|---|---|
| н3026О | — | — | — | 351 111,72 | 1 302 324,20 | — | Метод спутниковых геодезических измерений (определений) | √(0,08^2 + 0,06^2) = 0,10 |
| н3027О | — | — | — | 351 111,54 | 1 302 323,50 | — | | |
| н3019О | — | — | — | 351 115,17 | 1 302 322,55 | — | | |

**2. Сведения о характеристиках объекта недвижимости с кадастровым номером** 68:30:0001047:78 :

| № п/п | Наименование характеристики | Значение характеристики |
|---|---|---|
| 1 | 2 | 3 |
| 1. | Вид объекта недвижимости | Здание |
| 2. | Ранее присвоенный государственный учетный номер (инвентарный) здания, сооружения, объекта незавершенного строительства | — |
| 3. | Кадастровый номер земельного участка (земельных участков), в границах которого (которых) расположены здание, сооружение, объект незавершенного строительства | 68:30:0001047:45 |
| 4. | Уникальный учетный номер кадастрового квартала, в границах которого расположены здание, сооружение, объект незавершенного строительства | 68:30:0001047 |
| 5. | Адрес здания, сооружения, объекта незавершенного строительства | — |
| 5.1. | Сведения о местоположении здания, сооружения, объекта незавершенного строительства (при отсутствии адреса) в структурированном в соответствии с федеральной информационной адресной системой виде | — |
| 5.2. | Дополнительные сведения о местоположении | — |
| 6. | Иные сведения | — |

**3. Пояснения к сведениям об объекте недвижимости с кадастровым номером** 68:30:0001047:78 :

| | |
|---|---|
| 1. | — |

**1. Сведения о характерных точках контура объекта недвижимости с кадастровым номером** 68:30:0001047:79 :

Система координат МСК-68, зона 1 Зона № 1

| Обозначение характерных точек границ | Содержатся в Едином государственном реестре недвижимости | | | Определены в ходе выполнения комплексных кадастровых работ | | | Метод определения координат | Формулы, примененные для расчета средней квадратической погрешности определения координат характерных точек (Mt), м, с подставленными в такие формулы значениями и итоговые (вычисленные) значения Mt, м |
|---|---|---|---|---|---|---|---|---|
| | координаты, м | | Радиус, м | координаты, м | | Радиус, м | | |
| | X | Y | R | X | Y | R | | |
| 1 | 2 | 3 | 4 | 5 | 6 | 7 | 8 | 9 |
| н3028О | — | — | — | 350 832,23 | 1 302 292,26 | — | Метод спутниковых геодезических измерений (определений) | √(0,08^2 + 0,06^2) = 0,10 |
| н3029О | — | — | — | 350 834,44 | 1 302 301,13 | — | | |
| н3030О | — | — | — | 350 836,60 | 1 302 300,60 | — | | |
| н3031О | — | — | — | 350 837,45 | 1 302 304,04 | — | | |
| н3032О | — | — | — | 350 836,33 | 1 302 304,31 | — | | |
| н3033О | — | — | — | 350 836,82 | 1 302 306,27 | — | | |
| н3034О | — | — | — | 350 826,93 | 1 302 308,73 | — | | |
| н3035О | — | — | — | 350 823,53 | 1 302 294,31 | — | | |
| н3028О | — | — | — | 350 832,23 | 1 302 292,26 | — | | |

**2. Сведения о характеристиках объекта недвижимости с кадастровым номером** 68:30:0001047:79 :

| № п/п | Наименование характеристики | Значение характеристики |
|---|---|---|
| 1 | 2 | 3 |
| 1. | Вид объекта недвижимости | Здание |
| 2. | Ранее присвоенный государственный учетный номер (инвентарный) здания, сооружения, объекта незавершенного строительства | — |

| 1 | 2 | 3 |
|---|---|---|
| 3. | Кадастровый номер земельного участка (земельных участков), в границах которого (которых) расположены здание, сооружение, объект незавершенного строительства | 68:30:0001047:68 |
| 4. | Уникальный учетный номер кадастрового квартала, в границах которого расположены здание, сооружение, объект незавершенного строительства | 68:30:0001047 |
| 5. | Адрес здания, сооружения, объекта незавершенного строительства | — |
| 5.1. | Сведения о местоположении здания, сооружения, объекта незавершенного строительства (при отсутствии адреса) в структурированном в соответствии с федеральной информационной адресной системой виде | — |
| 5.2. | Дополнительные сведения о местоположении | — |
| 6. | Иные сведения | — |

**3. Пояснения к сведениям об объекте недвижимости с кадастровым номером** 68:30:0001047:79 :

| 1. | — |
|---|---|

**1. Сведения о характерных точках контура объекта недвижимости с кадастровым номером** 68:30:0001047:80 :

Система координат МСК-68, зона 1 Зона № 1

| Обозначение характерных точек границ | Содержатся в Едином государственном реестре недвижимости | | | Определены в ходе выполнения комплексных кадастровых работ | | | Метод определения координат | Формулы, примененные для расчета средней квадратической погрешности определения координат характерных точек (Mt), м, с подставленными в такие формулы значениями и итоговые (вычисленные) значения Mt, м |
|---|---|---|---|---|---|---|---|---|
| | координаты, м | | Радиус, м | координаты, м | | Радиус, м | | |
| | X | Y | R | X | Y | R | | |
| 1 | 2 | 3 | 4 | 5 | 6 | 7 | 8 | 9 |
| н3036О | — | — | — | 351 034,49 | 1 302 211,86 | — | Метод спутниковых геодезических измерений (определений) | √(0,08^2 + 0,06^2) = 0,10 |
| н3037О | — | — | — | 351 031,32 | 1 302 198,00 | — | | |
| н3038О | — | — | — | 351 039,32 | 1 302 196,17 | — | | |
| н3039О | — | — | — | 351 042,48 | 1 302 210,03 | — | | |

| 1 | 2 | 3 | 4 | 5 | 6 | 7 | 8 | 9 |
|---|---|---|---|---|---|---|---|---|
| н3036О | — | — | — | 351 034,49 | 1 302 211,86 | — | Метод спутниковых геодезических измерений (определений) | √(0,08^2 + 0,06^2) = 0,10 |

**2. Сведения о характеристиках объекта недвижимости с кадастровым номером** 68:30:0001047:80 :

| № п/п | Наименование характеристики | Значение характеристики |
|---|---|---|
| 1 | 2 | 3 |
| 1. | Вид объекта недвижимости | Здание |
| 2. | Ранее присвоенный государственный учетный номер (инвентарный) здания, сооружения, объекта незавершенного строительства | — |
| 3. | Кадастровый номер земельного участка (земельных участков), в границах которого (которых) расположены здание, сооружение, объект незавершенного строительства | 68:30:0001047:49 |
| 4. | Уникальный учетный номер кадастрового квартала, в границах которого расположены здание, сооружение, объект незавершенного строительства | 68:30:0001047 |
| 5. | Адрес здания, сооружения, объекта незавершенного строительства | — |
| 5.1. | Сведения о местоположении здания, сооружения, объекта незавершенного строительства (при отсутствии адреса) в структурированном в соответствии с федеральной информационной адресной системой виде | — |
| 5.2. | Дополнительные сведения о местоположении | — |
| 6. | Иные сведения | — |

**3. Пояснения к сведениям об объекте недвижимости с кадастровым номером** 68:30:0001047:80 :

| | |
|---|---|
| 1. | — |

**1. Сведения о характерных точках контура объекта недвижимости с кадастровым номером** 68:30:0001047:81 :

Система координат МСК-68, зона 1 Зона № 1

| Обозначение характерных точек границ | Содержатся в Едином государственном реестре недвижимости | | | Определены в ходе выполнения комплексных кадастровых работ | | | Метод определения координат | Формулы, примененные для расчета средней квадратической погрешности определения координат характерных точек (Mt), м, с подставленными в такие формулы значениями и итоговые (вычисленные) значения Mt, м |
|---|---|---|---|---|---|---|---|---|
| | координаты, м | | Радиус, м | координаты, м | | Радиус, м | | |
| | X | Y | R | X | Y | R | | |

| 1 | 2 | 3 | 4 | 5 | 6 | 7 | 8 | 9 |
|---|---|---|---|---|---|---|---|---|
| н3040О | — | — | — | 351 023,84 | 1 302 199,18 | — | Метод спутниковых геодезических измерений (определений) | √(0,08^2 + 0,06^2) = 0,10 |
| н3041О | — | — | — | 351 027,30 | 1 302 213,98 | — | | |
| н3042О | — | — | — | 351 018,95 | 1 302 215,93 | — | | |
| н3043О | — | — | — | 351 015,49 | 1 302 201,14 | — | | |
| н3040О | — | — | — | 351 023,84 | 1 302 199,18 | — | | |

**2. Сведения о характеристиках объекта недвижимости с кадастровым номером** 68:30:0001047:81 :

| № п/п | Наименование характеристики | Значение характеристики |
|---|---|---|
| 1 | 2 | 3 |
| 1. | Вид объекта недвижимости | Здание |
| 2. | Ранее присвоенный государственный учетный номер (инвентарный) здания, сооружения, объекта незавершенного строительства | — |
| 3. | Кадастровый номер земельного участка (земельных участков), в границах которого (которых) расположены здание, сооружение, объект незавершенного строительства | 68:30:0001047:53 |
| 4. | Уникальный учетный номер кадастрового квартала, в границах которого расположены здание, сооружение, объект незавершенного строительства | 68:30:0001047 |
| 5. | Адрес здания, сооружения, объекта незавершенного строительства | — |
| 5.1. | Сведения о местоположении здания, сооружения, объекта незавершенного строительства (при отсутствии адреса) в структурированном в соответствии с федеральной информационной адресной системой виде | — |
| 5.2. | Дополнительные сведения о местоположении | — |
| 6. | Иные сведения | — |

**3. Пояснения к сведениям об объекте недвижимости с кадастровым номером** 68:30:0001047:81 :

| | |
|---|---|
| 1. | — |

**1. Сведения о характерных точках контура объекта недвижимости с кадастровым номером** 68:30:0001047:82 :

Система координат МСК-68, зона 1 Зона № 1

| Обозначение характерных точек границ | Содержатся в Едином государственном реестре недвижимости | | | Определены в ходе выполнения комплексных кадастровых работ | | | Метод определения координат | Формулы, примененные для расчета средней квадратической погрешности определения координат характерных точек (Mt), м, с подставленными в такие формулы значениями и итоговые (вычисленные) значения Mt, м |
|---|---|---|---|---|---|---|---|---|
| | координаты, м | | Радиус, м | координаты, м | | Радиус, м | | |
| | X | Y | R | X | Y | R | | |
| 1 | 2 | 3 | 4 | 5 | 6 | 7 | 8 | 9 |
| н3044О | — | — | — | 350 996,63 | 1 302 254,72 | — | Метод спутниковых геодезических измерений (определений) | √(0,08^2 + 0,06^2) = 0,10 |
| н3045О | — | — | — | 350 998,23 | 1 302 262,38 | — | | |
| н3046О | — | — | — | 350 999,13 | 1 302 266,74 | — | | |
| н3047О | — | — | — | 350 994,76 | 1 302 267,65 | — | | |
| н3048О | — | — | — | 350 994,49 | 1 302 266,34 | — | | |
| н3049О | — | — | — | 350 992,10 | 1 302 266,83 | — | | |
| н3050О | — | — | — | 350 991,49 | 1 302 263,89 | — | | |
| н3051О | — | — | — | 350 987,26 | 1 302 264,77 | — | | |
| н3052О | — | — | — | 350 987,86 | 1 302 267,65 | — | | |
| н3053О | — | — | — | 350 980,97 | 1 302 269,08 | — | | |
| н3054О | — | — | — | 350 980,33 | 1 302 266,03 | — | | |
| н3055О | — | — | — | 350 978,75 | 1 302 258,43 | — | | |
| н3044О | — | — | — | 350 996,63 | 1 302 254,72 | — | | |

| **2. Сведения о характеристиках объекта недвижимости с кадастровым номером** 68:30:0001047:82 : | | |
|---|---|---|
| № п/п | Наименование характеристики | Значение характеристики |
| 1 | 2 | 3 |
| 1. | Вид объекта недвижимости | Здание |
| 2. | Ранее присвоенный государственный учетный номер (инвентарный) здания, сооружения, объекта незавершенного строительства | — |
| 3. | Кадастровый номер земельного участка (земельных участков), в границах которого (которых) расположены здание, сооружение, объект незавершенного строительства | 68:30:0001047:65, 68:30:0001047:66 |
| 4. | Уникальный учетный номер кадастрового квартала, в границах которого расположены здание, сооружение, объект незавершенного строительства | 68:30:0001047 |
| 5. | Адрес здания, сооружения, объекта незавершенного строительства | — |
| 5.1. | Сведения о местоположении здания, сооружения, объекта незавершенного строительства (при отсутствии адреса) в структурированном в соответствии с федеральной информационной адресной системой виде | — |
| 5.2. | Дополнительные сведения о местоположении | — |
| 6. | Иные сведения | — |

| **3. Пояснения к сведениям об объекте недвижимости с кадастровым номером** 68:30:0001047:82 : | |
|---|---|
| 1. | — |

**1. Сведения о характерных точках контура объекта недвижимости с кадастровым номером** 68:30:0001047:83 :

Система координат МСК-68, зона 1 Зона № 1

| Обозначение характерных точек границ | Содержатся в Едином государственном реестре недвижимости | | | Определены в ходе выполнения комплексных кадастровых работ | | | Метод определения координат | Формулы, примененные для расчета средней квадратической погрешности определения координат характерных точек (Mt), м, с подставленными в такие формулы значениями и итоговые (вычисленные) значения Mt, м |
|---|---|---|---|---|---|---|---|---|
| | координаты, м | | Радиус, м | координаты, м | | Радиус, м | | |
| | X | Y | R | X | Y | R | | |
| 1 | 2 | 3 | 4 | 5 | 6 | 7 | 8 | 9 |
| н3056О | — | — | — | 350 855,57 | 1 302 400,48 | — | Метод спутниковых геодезических измерений (определений) | √(0,08^2 + 0,06^2) = 0,10 |

| 1 | 2 | 3 | 4 | 5 | 6 | 7 | 8 | 9 |
|---|---|---|---|---|---|---|---|---|
| н3057О | — | — | — | 350 856,81 | 1 302 410,29 | — | Метод спутниковых геодезических измерений (определений) | √(0,08^2 + 0,06^2) = 0,10 |
| н3058О | — | — | — | 350 849,52 | 1 302 411,22 | — | | |
| н3059О | — | — | — | 350 848,28 | 1 302 401,40 | — | | |
| н3056О | — | — | — | 350 855,57 | 1 302 400,48 | — | | |

**2. Сведения о характеристиках объекта недвижимости с кадастровым номером** 68:30:0001047:83 :

| № п/п | Наименование характеристики | Значение характеристики |
|---|---|---|
| 1 | 2 | 3 |
| 1. | Вид объекта недвижимости | Здание |
| 2. | Ранее присвоенный государственный учетный номер (инвентарный) здания, сооружения, объекта незавершенного строительства | — |
| 3. | Кадастровый номер земельного участка (земельных участков), в границах которого (которых) расположены здание, сооружение, объект незавершенного строительства | 68:30:0001047:29 |
| 4. | Уникальный учетный номер кадастрового квартала, в границах которого расположены здание, сооружение, объект незавершенного строительства | 68:30:0001047 |
| 5. | Адрес здания, сооружения, объекта незавершенного строительства | — |
| 5.1. | Сведения о местоположении здания, сооружения, объекта незавершенного строительства (при отсутствии адреса) в структурированном в соответствии с федеральной информационной адресной системой виде | — |
| 5.2. | Дополнительные сведения о местоположении | — |
| 6. | Иные сведения | — |

**3. Пояснения к сведениям об объекте недвижимости с кадастровым номером** 68:30:0001047:83 :

| | |
|---|---|
| 1. | — |

**1. Сведения о характерных точках контура объекта недвижимости с кадастровым номером** 68:30:0001047:84 :

Система координат МСК-68, зона 1 Зона № 1

| Обозначение характерных точек границ | Содержатся в Едином государственном реестре недвижимости | | | Определены в ходе выполнения комплексных кадастровых работ | | | Метод определения координат | Формулы, примененные для расчета средней квадратической погрешности определения координат характерных точек (Mt), м, с подставленными в такие формулы значениями и итоговые (вычисленные) значения Mt, м |
|---|---|---|---|---|---|---|---|---|
| | координаты, м | | Радиус, м | координаты, м | | Радиус, м | | |
| | X | Y | R | X | Y | R | | |
| 1 | 2 | 3 | 4 | 5 | 6 | 7 | 8 | 9 |
| н3060О | — | — | — | 350 913,61 | 1 302 381,05 | — | Метод спутниковых геодезических измерений (определений) | √(0,08^2 + 0,06^2) = 0,10 |
| н3061О | — | — | — | 350 916,03 | 1 302 394,29 | — | | |
| н3062О | — | — | — | 350 910,31 | 1 302 395,33 | — | | |
| н3063О | — | — | — | 350 910,19 | 1 302 394,67 | — | | |
| н3064О | — | — | — | 350 908,11 | 1 302 395,05 | — | | |
| н3065О | — | — | — | 350 907,31 | 1 302 390,08 | — | | |
| н3066О | — | — | — | 350 909,28 | 1 302 389,77 | — | | |
| н3067О | — | — | — | 350 908,04 | 1 302 382,07 | — | | |
| н3060О | — | — | — | 350 913,61 | 1 302 381,05 | — | | |

**2. Сведения о характеристиках объекта недвижимости с кадастровым номером** 68:30:0001047:84 :

| № п/п | Наименование характеристики | Значение характеристики |
|---|---|---|
| 1 | 2 | 3 |
| 1. | Вид объекта недвижимости | Здание |
| 2. | Ранее присвоенный государственный учетный номер (инвентарный) здания, сооружения, объекта незавершенного строительства | — |

| 1 | 2 | 3 |
|---|---|---|
| 3. | Кадастровый номер земельного участка (земельных участков), в границах которого (которых) расположены здание, сооружение, объект незавершенного строительства | 68:30:0001047:33 |
| 4. | Уникальный учетный номер кадастрового квартала, в границах которого расположены здание, сооружение, объект незавершенного строительства | 68:30:0001047 |
| 5. | Адрес здания, сооружения, объекта незавершенного строительства | — |
| 5.1. | Сведения о местоположении здания, сооружения, объекта незавершенного строительства (при отсутствии адреса) в структурированном в соответствии с федеральной информационной адресной системой виде | — |
| 5.2. | Дополнительные сведения о местоположении | — |
| 6. | Иные сведения | — |

**3. Пояснения к сведениям об объекте недвижимости с кадастровым номером** 68:30:0001047:84 :

| 1. | — |
|---|---|

**1. Сведения о характерных точках контура объекта недвижимости с кадастровым номером** 68:30:0001047:85 :

Система координат МСК-68, зона 1 Зона № 1

| Обозначение характерных точек границ | Содержатся в Едином государственном реестре недвижимости | | | Определены в ходе выполнения комплексных кадастровых работ | | | Метод определения координат | Формулы, примененные для расчета средней квадратической погрешности определения координат характерных точек (Mt), м, с подставленными в такие формулы значениями и итоговые (вычисленные) значения Mt, м |
|---|---|---|---|---|---|---|---|---|
| | координаты, м | | Радиус, м | координаты, м | | Радиус, м | | |
| | X | Y | R | X | Y | R | | |
| 1 | 2 | 3 | 4 | 5 | 6 | 7 | 8 | 9 |
| н3068О | — | — | — | 350 930,67 | 1 302 387,99 | — | Метод спутниковых геодезических измерений (определений) | √(0,08^2 + 0,06^2) = 0,10 |
| н3069О | — | — | — | 350 922,79 | 1 302 389,70 | — | | |
| н3070О | — | — | — | 350 921,36 | 1 302 383,09 | — | | |
| н3071О | — | — | — | 350 929,23 | 1 302 381,38 | — | | |

| 1 | 2 | 3 | 4 | 5 | 6 | 7 | 8 | 9 |
|---|---|---|---|---|---|---|---|---|
| н3068О | — | — | — | 350 930,67 | 1 302 387,99 | — | Метод спутниковых геодезических измерений (определений) | √(0,08^2 + 0,06^2) = 0,10 |

**2. Сведения о характеристиках объекта недвижимости с кадастровым номером** 68:30:0001047:85 :

| № п/п | Наименование характеристики | Значение характеристики |
|---|---|---|
| 1 | 2 | 3 |
| 1. | Вид объекта недвижимости | Здание |
| 2. | Ранее присвоенный государственный учетный номер (инвентарный) здания, сооружения, объекта незавершенного строительства | — |
| 3. | Кадастровый номер земельного участка (земельных участков), в границах которого (которых) расположены здание, сооружение, объект незавершенного строительства | 68:30:0001047:9 |
| 4. | Уникальный учетный номер кадастрового квартала, в границах которого расположены здание, сооружение, объект незавершенного строительства | 68:30:0001047 |
| 5. | Адрес здания, сооружения, объекта незавершенного строительства | — |
| 5.1. | Сведения о местоположении здания, сооружения, объекта незавершенного строительства (при отсутствии адреса) в структурированном в соответствии с федеральной информационной адресной системой виде | — |
| 5.2. | Дополнительные сведения о местоположении | — |
| 6. | Иные сведения | — |

**3. Пояснения к сведениям об объекте недвижимости с кадастровым номером** 68:30:0001047:85 :

| 1. | — |
|---|---|

**1. Сведения о характерных точках контура объекта недвижимости с кадастровым номером** 68:30:0001047:86 :

Система координат МСК-68, зона 1 Зона № 1

| Обозначение характерных точек границ | Содержатся в Едином государственном реестре недвижимости | | | Определены в ходе выполнения комплексных кадастровых работ | | | Метод определения координат | Формулы, примененные для расчета средней квадратической погрешности определения координат характерных точек (Mt), м, с подставленными в такие формулы значениями и итоговые (вычисленные) значения Mt, м |
|---|---|---|---|---|---|---|---|---|
| | координаты, м | | Радиус, м | координаты, м | | Радиус, м | | |
| | X | Y | R | X | Y | R | | |

| 1 | 2 | 3 | 4 | 5 | 6 | 7 | 8 | 9 |
|---|---|---|---|---|---|---|---|---|
| н3072О | — | — | — | 350 950,68 | 1 302 370,77 | — | Метод спутниковых геодезических измерений (определений) | √(0,08^2 + 0,06^2) = 0,10 |
| н3073О | — | — | — | 350 953,57 | 1 302 382,06 | — | | |
| н3074О | — | — | — | 350 945,98 | 1 302 384,00 | — | | |
| н3075О | — | — | — | 350 943,09 | 1 302 372,71 | — | | |
| н3072О | — | — | — | 350 950,68 | 1 302 370,77 | — | | |

**2. Сведения о характеристиках объекта недвижимости с кадастровым номером** 68:30:0001047:86 :

| № п/п | Наименование характеристики | Значение характеристики |
|---|---|---|
| 1 | 2 | 3 |
| 1. | Вид объекта недвижимости | Здание |
| 2. | Ранее присвоенный государственный учетный номер (инвентарный) здания, сооружения, объекта незавершенного строительства | — |
| 3. | Кадастровый номер земельного участка (земельных участков), в границах которого (которых) расположены здание, сооружение, объект незавершенного строительства | 68:30:0001047:5 |
| 4. | Уникальный учетный номер кадастрового квартала, в границах которого расположены здание, сооружение, объект незавершенного строительства | 68:30:0001047 |
| 5. | Адрес здания, сооружения, объекта незавершенного строительства | — |
| 5.1. | Сведения о местоположении здания, сооружения, объекта незавершенного строительства (при отсутствии адреса) в структурированном в соответствии с федеральной информационной адресной системой виде | — |
| 5.2. | Дополнительные сведения о местоположении | — |
| 6. | Иные сведения | — |

**3. Пояснения к сведениям об объекте недвижимости с кадастровым номером** 68:30:0001047:86 :

| | |
|---|---|
| 1. | — |

**1. Сведения о характерных точках контура объекта недвижимости с кадастровым номером** 68:30:0001047:87 :

Система координат МСК-68, зона 1 Зона № 1

| Обозначение характерных точек границ | Содержатся в Едином государственном реестре недвижимости | | | Определены в ходе выполнения комплексных кадастровых работ | | | Метод определения координат | Формулы, примененные для расчета средней квадратической погрешности определения координат характерных точек (Mt), м, с подставленными в такие формулы значениями и итоговые (вычисленные) значения Mt, м |
|---|---|---|---|---|---|---|---|---|
| | координаты, м | | Радиус, м | координаты, м | | Радиус, м | | |
| | X | Y | R | X | Y | R | | |
| 1 | 2 | 3 | 4 | 5 | 6 | 7 | 8 | 9 |
| н3076О | — | — | — | 350 957,85 | 1 302 370,52 | — | Метод спутниковых геодезических измерений (определений) | √(0,08^2 + 0,06^2) = 0,10 |
| н3077О | — | — | — | 350 968,17 | 1 302 368,55 | — | | |
| н3078О | — | — | — | 350 970,09 | 1 302 378,58 | — | | |
| н3079О | — | — | — | 350 965,18 | 1 302 379,52 | — | | |
| н3080О | — | — | — | 350 964,80 | 1 302 377,54 | — | | |
| н3081О | — | — | — | 350 959,39 | 1 302 378,57 | — | | |
| н3076О | — | — | — | 350 957,85 | 1 302 370,52 | — | | |

**2. Сведения о характеристиках объекта недвижимости с кадастровым номером** 68:30:0001047:87 :

| № п/п | Наименование характеристики | Значение характеристики |
|---|---|---|
| 1 | 2 | 3 |
| 1. | Вид объекта недвижимости | Здание |
| 2. | Ранее присвоенный государственный учетный номер (инвентарный) здания, сооружения, объекта незавершенного строительства | — |
| 3. | Кадастровый номер земельного участка (земельных участков), в границах которого (которых) расположены здание, сооружение, объект незавершенного строительства | 68:30:0001047:7 |

| 1 | 2 | 3 |
|---|---|---|
| 4. | Уникальный учетный номер кадастрового квартала, в границах которого расположены здание, сооружение, объект незавершенного строительства | 68:30:0001047 |
| 5. | Адрес здания, сооружения, объекта незавершенного строительства | — |
| 5.1. | Сведения о местоположении здания, сооружения, объекта незавершенного строительства (при отсутствии адреса) в структурированном в соответствии с федеральной информационной адресной системой виде | — |
| 5.2. | Дополнительные сведения о местоположении | — |
| 6. | Иные сведения | — |

**3. Пояснения к сведениям об объекте недвижимости с кадастровым номером** 68:30:0001047:87 :

| 1. | — |
|---|---|

**1. Сведения о характерных точках контура объекта недвижимости с кадастровым номером** 68:30:0001047:88 :

Система координат МСК-68, зона 1 Зона № 1

| Обозначение характерных точек границ | Содержатся в Едином государственном реестре недвижимости | | | Определены в ходе выполнения комплексных кадастровых работ | | | Метод определения координат | Формулы, примененные для расчета средней квадратической погрешности определения координат характерных точек (Mt), м, с подставленными в такие формулы значениями и итоговые (вычисленные) значения Mt, м |
|---|---|---|---|---|---|---|---|---|
| | координаты, м | | Радиус, м | координаты, м | | Радиус, м | | |
| | X | Y | R | X | Y | R | | |
| 1 | 2 | 3 | 4 | 5 | 6 | 7 | 8 | 9 |
| н3082О | — | — | — | 351 000,16 | 1 302 359,70 | — | Метод спутниковых геодезических измерений (определений) | √(0,08^2 + 0,06^2) = 0,10 |
| н3083О | — | — | — | 351 002,56 | 1 302 369,75 | — | | |
| н3084О | — | — | — | 350 994,24 | 1 302 371,74 | — | | |
| н3085О | — | — | — | 350 991,83 | 1 302 361,70 | — | | |
| н3082О | — | — | — | 351 000,16 | 1 302 359,70 | — | | |

**2. Сведения о характеристиках объекта недвижимости с кадастровым номером** 68:30:0001047:88 :

| № п/п | Наименование характеристики | Значение характеристики |
|---|---|---|
| 1 | 2 | 3 |
| 1. | Вид объекта недвижимости | Здание |
| 2. | Ранее присвоенный государственный учетный номер (инвентарный) здания, сооружения, объекта незавершенного строительства | — |
| 3. | Кадастровый номер земельного участка (земельных участков), в границах которого (которых) расположены здание, сооружение, объект незавершенного строительства | 68:30:0001047:10 |
| 4. | Уникальный учетный номер кадастрового квартала, в границах которого расположены здание, сооружение, объект незавершенного строительства | 68:30:0001047 |
| 5. | Адрес здания, сооружения, объекта незавершенного строительства | — |
| 5.1. | Сведения о местоположении здания, сооружения, объекта незавершенного строительства (при отсутствии адреса) в структурированном в соответствии с федеральной информационной адресной системой виде | — |
| 5.2. | Дополнительные сведения о местоположении | — |
| 6. | Иные сведения | — |

**3. Пояснения к сведениям об объекте недвижимости с кадастровым номером** 68:30:0001047:88 :

| | |
|---|---|
| 1. | — |

**1. Сведения о характерных точках контура объекта недвижимости с кадастровым номером** 68:30:0001047:89 :

Система координат МСК-68, зона 1 Зона № 1

| Обозначение характерных точек границ | Содержатся в Едином государственном реестре недвижимости | | | Определены в ходе выполнения комплексных кадастровых работ | | | Метод определения координат | Формулы, примененные для расчета средней квадратической погрешности определения координат характерных точек (Mt), м, с подставленными в такие формулы значениями и итоговые (вычисленные) значения Mt, м |
|---|---|---|---|---|---|---|---|---|
| | координаты, м | | Радиус, м | координаты, м | | Радиус, м | | |
| | X | Y | R | X | Y | R | | |
| 1 | 2 | 3 | 4 | 5 | 6 | 7 | 8 | 9 |
| н3086О | — | — | — | 351 102,23 | 1 302 327,23 | — | Метод спутниковых геодезических измерений (определений) | √(0,08^2 + 0,06^2) = 0,10 |

| 1 | 2 | 3 | 4 | 5 | 6 | 7 | 8 | 9 |
|---|---|---|---|---|---|---|---|---|
| н3087О | — | — | — | 351 104,64 | 1 302 336,79 | — | Метод спутниковых геодезических измерений (определений) | √(0,08^2 + 0,06^2) = 0,10 |
| н3088О | — | — | — | 351 099,45 | 1 302 338,10 | — | | |
| н3089О | — | — | — | 351 097,04 | 1 302 328,54 | — | | |
| н3086О | — | — | — | 351 102,23 | 1 302 327,23 | — | | |

**2. Сведения о характеристиках объекта недвижимости с кадастровым номером** 68:30:0001047:89 :

| № п/п | Наименование характеристики | Значение характеристики |
|---|---|---|
| 1 | 2 | 3 |
| 1. | Вид объекта недвижимости | Здание |
| 2. | Ранее присвоенный государственный учетный номер (инвентарный) здания, сооружения, объекта незавершенного строительства | — |
| 3. | Кадастровый номер земельного участка (земельных участков), в границах которого (которых) расположены здание, сооружение, объект незавершенного строительства | 68:30:0001047:3 |
| 4. | Уникальный учетный номер кадастрового квартала, в границах которого расположены здание, сооружение, объект незавершенного строительства | 68:30:0001047 |
| 5. | Адрес здания, сооружения, объекта незавершенного строительства | — |
| 5.1. | Сведения о местоположении здания, сооружения, объекта незавершенного строительства (при отсутствии адреса) в структурированном в соответствии с федеральной информационной адресной системой виде | — |
| 5.2. | Дополнительные сведения о местоположении | — |
| 6. | Иные сведения | — |

**3. Пояснения к сведениям об объекте недвижимости с кадастровым номером** 68:30:0001047:89 :

| | |
|---|---|
| 1. | — |

**1. Сведения о характерных точках контура объекта недвижимости с кадастровым номером** 68:30:0001047:90 :

Система координат МСК-68, зона 1 Зона № 1

| Обозначение характерных точек границ | Содержатся в Едином государственном реестре недвижимости | | | Определены в ходе выполнения комплексных кадастровых работ | | | Метод определения координат | Формулы, примененные для расчета средней квадратической погрешности определения координат характерных точек (Mt), м, с подставленными в такие формулы значениями и итоговые (вычисленные) значения Mt, м |
|---|---|---|---|---|---|---|---|---|
| | координаты, м | | Радиус, м | координаты, м | | Радиус, м | | |
| | X | Y | R | X | Y | R | | |
| 1 | 2 | 3 | 4 | 5 | 6 | 7 | 8 | 9 |
| н3090О | — | — | — | 351 128,08 | 1 302 330,94 | — | Метод спутниковых геодезических измерений (определений) | √(0,08^2 + 0,06^2) = 0,10 |
| н3091О | — | — | — | 351 129,73 | 1 302 338,50 | — | | |
| н3092О | — | — | — | 351 119,92 | 1 302 340,85 | — | | |
| н3093О | — | — | — | 351 118,01 | 1 302 333,33 | — | | |
| н3090О | — | — | — | 351 128,08 | 1 302 330,94 | — | | |

**2. Сведения о характеристиках объекта недвижимости с кадастровым номером** 68:30:0001047:90 :

| № п/п | Наименование характеристики | Значение характеристики |
|---|---|---|
| 1 | 2 | 3 |
| 1. | Вид объекта недвижимости | Здание |
| 2. | Ранее присвоенный государственный учетный номер (инвентарный) здания, сооружения, объекта незавершенного строительства | — |
| 3. | Кадастровый номер земельного участка (земельных участков), в границах которого (которых) расположены здание, сооружение, объект незавершенного строительства | 68:30:0001047:39 |
| 4. | Уникальный учетный номер кадастрового квартала, в границах которого расположены здание, сооружение, объект незавершенного строительства | 68:30:0001047 |

| 1 | 2 | 3 |
|---|---|---|
| 5. | Адрес здания, сооружения, объекта незавершенного строительства | — |
| 5.1. | Сведения о местоположении здания, сооружения, объекта незавершенного строительства (при отсутствии адреса) в структурированном в соответствии с федеральной информационной адресной системой виде | — |
| 5.2. | Дополнительные сведения о местоположении | — |
| 6. | Иные сведения | — |

**3. Пояснения к сведениям об объекте недвижимости с кадастровым номером** 68:30:0001047:90 :

| 1. | — |
|---|---|

**1. Сведения о характерных точках контура объекта недвижимости с кадастровым номером** 68:30:0001047:91 :

Система координат МСК-68, зона 1 Зона № 1

| Обозначение характерных точек границ | Содержатся в Едином государственном реестре недвижимости | | | Определены в ходе выполнения комплексных кадастровых работ | | | Метод определения координат | Формулы, примененные для расчета средней квадратической погрешности определения координат характерных точек (Mt), м, с подставленными в такие формулы значениями и итоговые (вычисленные) значения Mt, м |
|---|---|---|---|---|---|---|---|---|
| | координаты, м | | Радиус, м | координаты, м | | Радиус, м | | |
| | X | Y | R | X | Y | R | | |
| 1 | 2 | 3 | 4 | 5 | 6 | 7 | 8 | 9 |
| н3094О | — | — | — | 351 152,40 | 1 302 334,86 | — | Метод спутниковых геодезических измерений (определений) | √(0,08^2 + 0,06^2) = 0,10 |
| н3095О | — | — | — | 351 146,32 | 1 302 336,26 | — | | |
| н3096О | — | — | — | 351 143,63 | 1 302 324,56 | — | | |
| н3097О | — | — | — | 351 149,70 | 1 302 323,16 | — | | |
| н3098О | — | — | — | 351 151,97 | 1 302 322,63 | — | | |
| н3099О | — | — | — | 351 152,67 | 1 302 325,65 | — | | |
| н3100О | — | — | — | 351 150,40 | 1 302 326,17 | — | | |

| 1 | 2 | 3 | 4 | 5 | 6 | 7 | 8 | 9 |
|---|---|---|---|---|---|---|---|---|
| н3094О | — | — | — | 351 152,40 | 1 302 334,86 | — | Метод спутниковых геодезических измерений (определений) | √(0,08^2 + 0,06^2) = 0,10 |

**2. Сведения о характеристиках объекта недвижимости с кадастровым номером** 68:30:0001047:91 :

| № п/п | Наименование характеристики | Значение характеристики |
|---|---|---|
| 1 | 2 | 3 |
| 1. | Вид объекта недвижимости | Здание |
| 2. | Ранее присвоенный государственный учетный номер (инвентарный) здания, сооружения, объекта незавершенного строительства | — |
| 3. | Кадастровый номер земельного участка (земельных участков), в границах которого (которых) расположены здание, сооружение, объект незавершенного строительства | 68:30:0001047:40 |
| 4. | Уникальный учетный номер кадастрового квартала, в границах которого расположены здание, сооружение, объект незавершенного строительства | 68:30:0001047 |
| 5. | Адрес здания, сооружения, объекта незавершенного строительства | — |
| 5.1. | Сведения о местоположении здания, сооружения, объекта незавершенного строительства (при отсутствии адреса) в структурированном в соответствии с федеральной информационной адресной системой виде | — |
| 5.2. | Дополнительные сведения о местоположении | — |
| 6. | Иные сведения | — |

**3. Пояснения к сведениям об объекте недвижимости с кадастровым номером** 68:30:0001047:91 :

| 1. | — |
|---|---|

**1. Сведения о характерных точках контура объекта недвижимости с кадастровым номером** 68:30:0001075:71 :

Система координат МСК-68, зона 1 Зона № 1

| Обозначение характерных точек границ | Содержатся в Едином государственном реестре недвижимости | | | Определены в ходе выполнения комплексных кадастровых работ | | | Метод определения координат | Формулы, примененные для расчета средней квадратической погрешности определения координат характерных точек (Mt), м, с подставленными в такие формулы значениями и итоговые (вычисленные) значения Mt, м |
|---|---|---|---|---|---|---|---|---|
| | координаты, м | | Радиус, м | координаты, м | | Радиус, м | | |
| | X | Y | R | X | Y | R | | |

| 1 | 2 | 3 | 4 | 5 | 6 | 7 | 8 | 9 |
|---|---|---|---|---|---|---|---|---|
| н9840О | — | — | — | 351 084,66 | 1 302 336,58 | — | Метод спутниковых геодезических измерений (определений) | √(0,08^2 + 0,06^2) = 0,10 |
| н9841О | — | — | — | 351 085,31 | 1 302 340,02 | — | | |
| н9842О | — | — | — | 351 082,86 | 1 302 340,49 | — | | |
| н9843О | — | — | — | 351 084,80 | 1 302 350,65 | — | | |
| н9844О | — | — | — | 351 079,98 | 1 302 351,57 | — | | |
| н9845О | — | — | — | 351 078,37 | 1 302 343,15 | — | | |
| н9846О | — | — | — | 351 076,52 | 1 302 343,51 | — | | |
| н9847О | — | — | — | 351 075,53 | 1 302 338,32 | — | | |
| н9840О | — | — | — | 351 084,66 | 1 302 336,58 | — | | |

**2. Сведения о характеристиках объекта недвижимости с кадастровым номером** 68:30:0001075:71 :

| № п/п | Наименование характеристики | Значение характеристики |
|---|---|---|
| 1 | 2 | 3 |
| 1. | Вид объекта недвижимости | Здание |
| 2. | Ранее присвоенный государственный учетный номер (инвентарный) здания, сооружения, объекта незавершенного строительства | — |
| 3. | Кадастровый номер земельного участка (земельных участков), в границах которого (которых) расположены здание, сооружение, объект незавершенного строительства | 68:30:0001047:38 |
| 4. | Уникальный учетный номер кадастрового квартала, в границах которого расположены здание, сооружение, объект незавершенного строительства | 68:30:0001047 |

| 1 | 2 | 3 |
|---|---|---|
| 5. | Адрес здания, сооружения, объекта незавершенного строительства | — |
| 5.1. | Сведения о местоположении здания, сооружения, объекта незавершенного строительства (при отсутствии адреса) в структурированном в соответствии с федеральной информационной адресной системой виде | — |
| 5.2. | Дополнительные сведения о местоположении | — |
| 6. | Иные сведения | — |

**3. Пояснения к сведениям об объекте недвижимости с кадастровым номером** 68:30:0001075:71 :

| 1. | — |
|---|---|

**1. Сведения о характерных точках контура объекта недвижимости с кадастровым номером** 68:30:0001055:313 :

Система координат МСК-68, зона 1 Зона № 1

| Обозначение характерных точек границ | Содержатся в Едином государственном реестре недвижимости | | | Определены в ходе выполнения комплексных кадастровых работ | | | Метод определения координат | Формулы, примененные для расчета средней квадратической погрешности определения координат характерных точек (Mt), м, с подставленными в такие формулы значениями и итоговые (вычисленные) значения Mt, м |
|---|---|---|---|---|---|---|---|---|
| | координаты, м | | Радиус, м | координаты, м | | Радиус, м | | |
| | X | Y | R | X | Y | R | | |
| 1 | 2 | 3 | 4 | 5 | 6 | 7 | 8 | 9 |
| н10596 О | — | — | — | 350 824,80 | 1 302 248,03 | — | Метод спутниковых геодезических измерений (определений) | √(0,08^2 + 0,06^2) = 0,10 |
| н10597 О | — | — | — | 350 827,12 | 1 302 258,03 | — | | |
| н10598 О | — | — | — | 350 805,09 | 1 302 263,14 | — | | |
| н10599 О | — | — | — | 350 802,78 | 1 302 253,14 | — | | |
| н10600 О | — | — | — | 350 807,78 | 1 302 251,98 | — | | |
| н10601 О | — | — | — | 350 808,77 | 1 302 256,26 | — | | |
| н10602 О | — | — | — | 350 810,95 | 1 302 255,75 | — | | |

| 1 | 2 | 3 | 4 | 5 | 6 | 7 | 8 | 9 |
|---|---|---|---|---|---|---|---|---|
| н10603 О | — | — | — | 350 809,96 | 1 302 251,48 | — | Метод спутниковых геодезических измерений (определений) | √(0,08^2 + 0,06^2) = 0,10 |
| н10604 О | — | — | — | 350 815,08 | 1 302 250,29 | — | | |
| н10605 О | — | — | — | 350 816,07 | 1 302 254,58 | — | | |
| н10606 О | — | — | — | 350 817,80 | 1 302 254,18 | — | | |
| н10607 О | — | — | — | 350 816,80 | 1 302 249,89 | — | | |
| н10596 О | — | — | — | 350 824,80 | 1 302 248,03 | — | | |

**2. Сведения о характеристиках объекта недвижимости с кадастровым номером** 68:30:0001055:313 :

| № п/п | Наименование характеристики | Значение характеристики |
|---|---|---|
| 1 | 2 | 3 |
| 1. | Вид объекта недвижимости | Здание |
| 2. | Ранее присвоенный государственный учетный номер (инвентарный) здания, сооружения, объекта незавершенного строительства | — |
| 3. | Кадастровый номер земельного участка (земельных участков), в границах которого (которых) расположены здание, сооружение, объект незавершенного строительства | 68:30:0001047:59 |
| 4. | Уникальный учетный номер кадастрового квартала, в границах которого расположены здание, сооружение, объект незавершенного строительства | 68:30:0001047 |
| 5. | Адрес здания, сооружения, объекта незавершенного строительства | — |
| 5.1. | Сведения о местоположении здания, сооружения, объекта незавершенного строительства (при отсутствии адреса) в структурированном в соответствии с федеральной информационной адресной системой виде | — |
| 5.2. | Дополнительные сведения о местоположении | — |
| 6. | Иные сведения | — |

**3. Пояснения к сведениям об объекте недвижимости с кадастровым номером** 68:30:0001055:313 :

| | |
|---|---|
| 1. | — |

**1. Сведения о характерных точках контура объекта недвижимости с кадастровым номером** 68:30:0001055:315 :

Система координат МСК-68, зона 1 Зона № 1

| Обозначение характерных точек границ | Содержатся в Едином государственном реестре недвижимости | | | Определены в ходе выполнения комплексных кадастровых работ | | | Метод определения координат | Формулы, примененные для расчета средней квадратической погрешности определения координат характерных точек (Mt), м, с подставленными в такие формулы значениями и итоговые (вычисленные) значения Mt, м |
|---|---|---|---|---|---|---|---|---|
| | координаты, м | | Радиус, м | координаты, м | | Радиус, м | | |
| | X | Y | R | X | Y | R | | |
| 1 | 2 | 3 | 4 | 5 | 6 | 7 | 8 | 9 |
| н10618 О | — | — | — | 350 870,77 | 1 302 248,74 | — | Метод спутниковых геодезических измерений (определений) | √(0,08^2 + 0,06^2) = 0,10 |
| н10619 О | — | — | — | 350 846,95 | 1 302 254,11 | — | | |
| н10620 О | — | — | — | 350 844,99 | 1 302 245,44 | — | | |
| н10621 О | — | — | — | 350 868,81 | 1 302 240,06 | — | | |
| н10618 О | — | — | — | 350 870,77 | 1 302 248,74 | — | | |

**2. Сведения о характеристиках объекта недвижимости с кадастровым номером** 68:30:0001055:315 :

| № п/п | Наименование характеристики | Значение характеристики |
|---|---|---|
| 1 | 2 | 3 |
| 1. | Вид объекта недвижимости | Здание |
| 2. | Ранее присвоенный государственный учетный номер (инвентарный) здания, сооружения, объекта незавершенного строительства | — |
| 3. | Кадастровый номер земельного участка (земельных участков), в границах которого (которых) расположены здание, сооружение, объект незавершенного строительства | 68:30:0001047:50 |
| 4. | Уникальный учетный номер кадастрового квартала, в границах которого расположены здание, сооружение, объект незавершенного строительства | 68:30:0001047 |

| 1 | 2 | 3 |
|---|---|---|
| 5. | Адрес здания, сооружения, объекта незавершенного строительства | — |
| 5.1. | Сведения о местоположении здания, сооружения, объекта незавершенного строительства (при отсутствии адреса) в структурированном в соответствии с федеральной информационной адресной системой виде | — |
| 5.2. | Дополнительные сведения о местоположении | — |
| 6. | Иные сведения | — |

**3. Пояснения к сведениям об объекте недвижимости с кадастровым номером** 68:30:0001055:315 :

| 1. | — |
|---|---|

**1. Сведения о характерных точках контура объекта недвижимости с кадастровым номером** 68:30:0001055:43 :

Система координат МСК-68, зона 1 Зона № 1

| Обозначение характерных точек границ | Содержатся в Едином государственном реестре недвижимости | | | Определены в ходе выполнения комплексных кадастровых работ | | | Метод определения координат | Формулы, примененные для расчета средней квадратической погрешности определения координат характерных точек (Mt), м, с подставленными в такие формулы значениями и итоговые (вычисленные) значения Mt, м |
|---|---|---|---|---|---|---|---|---|
| | координаты, м | | Радиус, м | координаты, м | | Радиус, м | | |
| | X | Y | R | X | Y | R | | |
| 1 | 2 | 3 | 4 | 5 | 6 | 7 | 8 | 9 |
| н10653 О | — | — | — | 351 203,34 | 1 302 223,75 | — | Метод спутниковых геодезических измерений (определений) | √(0,08^2 + 0,06^2) = 0,10 |
| н10654 О | — | — | — | 351 200,84 | 1 302 212,01 | — | | |
| н10655 О | — | — | — | 351 209,76 | 1 302 210,12 | — | | |
| н10656 О | — | — | — | 351 212,25 | 1 302 221,85 | — | | |
| н10653 О | — | — | — | 351 203,34 | 1 302 223,75 | — | | |

**2. Сведения о характеристиках объекта недвижимости с кадастровым номером** 68:30:0001055:43 :

| № п/п | Наименование характеристики | Значение характеристики |
|---|---|---|
| 1 | 2 | 3 |
| 1. | Вид объекта недвижимости | Здание |

| 1 | 2 | 3 |
|---|---|---|
| 2. | Ранее присвоенный государственный учетный номер (инвентарный) здания, сооружения, объекта незавершенного строительства | — |
| 3. | Кадастровый номер земельного участка (земельных участков), в границах которого (которых) расположены здание, сооружение, объект незавершенного строительства | 68:30:0001047:51 |
| 4. | Уникальный учетный номер кадастрового квартала, в границах которого расположены здание, сооружение, объект незавершенного строительства | 68:30:0001047 |
| 5. | Адрес здания, сооружения, объекта незавершенного строительства | — |
| 5.1. | Сведения о местоположении здания, сооружения, объекта незавершенного строительства (при отсутствии адреса) в структурированном в соответствии с федеральной информационной адресной системой виде | — |
| 5.2. | Дополнительные сведения о местоположении | — |
| 6. | Иные сведения | — |

**3. Пояснения к сведениям об объекте недвижимости с кадастровым номером** 68:30:0001055:43 :

| 1. | — |
|---|---|

**1. Сведения о характерных точках контура объекта недвижимости с кадастровым номером** 68:30:0001055:44 :

Система координат МСК-68, зона 1 Зона № 1

| Обозначение характерных точек границ | Содержатся в Едином государственном реестре недвижимости | | | Определены в ходе выполнения комплексных кадастровых работ | | | Метод определения координат | Формулы, примененные для расчета средней квадратической погрешности определения координат характерных точек (Mt), м, с подставленными в такие формулы значениями и итоговые (вычисленные) значения Mt, м |
|---|---|---|---|---|---|---|---|---|
| | координаты, м | | Радиус, м | координаты, м | | Радиус, м | | |
| | X | Y | R | X | Y | R | | |
| 1 | 2 | 3 | 4 | 5 | 6 | 7 | 8 | 9 |
| н10657 О | — | — | — | 351 200,80 | 1 302 212,02 | — | Метод спутниковых геодезических измерений (определений) | √(0,08^2 + 0,06^2) = 0,10 |
| н10658 О | — | — | — | 351 203,29 | 1 302 223,76 | — | | |
| н10659 О | — | — | — | 351 194,48 | 1 302 225,63 | — | | |

| 1 | 2 | 3 | 4 | 5 | 6 | 7 | 8 | 9 |
|---|---|---|---|---|---|---|---|---|
| н10660 О | — | — | — | 351 191,99 | 1 302 213,89 | — | Метод спутниковых геодезических измерений (определений) | √(0,08^2 + 0,06^2) = 0,10 |
| н10657 О | — | — | — | 351 200,80 | 1 302 212,02 | — | | |

**2. Сведения о характеристиках объекта недвижимости с кадастровым номером** 68:30:0001055:44 :

| № п/п | Наименование характеристики | Значение характеристики |
|---|---|---|
| 1 | 2 | 3 |
| 1. | Вид объекта недвижимости | Здание |
| 2. | Ранее присвоенный государственный учетный номер (инвентарный) здания, сооружения, объекта незавершенного строительства | — |
| 3. | Кадастровый номер земельного участка (земельных участков), в границах которого (которых) расположены здание, сооружение, объект незавершенного строительства | 68:30:0001047:52 |
| 4. | Уникальный учетный номер кадастрового квартала, в границах которого расположены здание, сооружение, объект незавершенного строительства | 68:30:0001047 |
| 5. | Адрес здания, сооружения, объекта незавершенного строительства | — |
| 5.1. | Сведения о местоположении здания, сооружения, объекта незавершенного строительства (при отсутствии адреса) в структурированном в соответствии с федеральной информационной адресной системой виде | — |
| 5.2. | Дополнительные сведения о местоположении | — |
| 6. | Иные сведения | — |

**3. Пояснения к сведениям об объекте недвижимости с кадастровым номером** 68:30:0001055:44 :

| | |
|---|---|
| 1. | — |

**1. Сведения о характерных точках контура объекта недвижимости с кадастровым номером** 68:30:0001023:122 :

Система координат МСК-68, зона 1 Зона № 1

| Обозначение характерных точек границ | Содержатся в Едином государственном реестре недвижимости | | | Определены в ходе выполнения комплексных кадастровых работ | | | Метод определения координат | Формулы, примененные для расчета средней квадратической погрешности определения координат характерных точек (Mt), м, с подставленными в такие формулы значениями и итоговые (вычисленные) значения Mt, м |
|---|---|---|---|---|---|---|---|---|
| | координаты, м | | Радиус, м | координаты, м | | Радиус, м | | |
| | X | Y | R | X | Y | R | | |
| 1 | 2 | 3 | 4 | 5 | 6 | 7 | 8 | 9 |
| н16101 О | — | — | — | 351 047,93 | 1 302 359,07 | — | Метод спутниковых геодезических измерений (определений) | √(0,08^2 + 0,06^2) = 0,10 |
| н16102 О | — | — | — | 351 035,31 | 1 302 361,42 | — | | |
| н16103 О | — | — | — | 351 033,96 | 1 302 354,17 | — | | |
| н16104 О | — | — | — | 351 042,78 | 1 302 352,54 | — | | |
| н16105 О | — | — | — | 351 042,46 | 1 302 350,81 | — | | |
| н16106 О | — | — | — | 351 045,92 | 1 302 350,09 | — | | |
| н16107 О | — | — | — | 351 046,26 | 1 302 351,89 | — | | |
| н16108 О | — | — | — | 351 046,59 | 1 302 351,83 | — | | |
| н16101 О | — | — | — | 351 047,93 | 1 302 359,07 | — | | |

**2. Сведения о характеристиках объекта недвижимости с кадастровым номером** 68:30:0001023:122 :

| № п/п | Наименование характеристики | Значение характеристики |
|---|---|---|
| 1 | 2 | 3 |
| 1. | Вид объекта недвижимости | Здание |
| 2. | Ранее присвоенный государственный учетный номер (инвентарный) здания, сооружения, объекта незавершенного строительства | — |

| 1 | 2 | 3 |
|---|---|---|
| 3. | Кадастровый номер земельного участка (земельных участков), в границах которого (которых) расположены здание, сооружение, объект незавершенного строительства | 68:30:0001047:36 |
| 4. | Уникальный учетный номер кадастрового квартала, в границах которого расположены здание, сооружение, объект незавершенного строительства | 68:30:0001047 |
| 5. | Адрес здания, сооружения, объекта незавершенного строительства | — |
| 5.1. | Сведения о местоположении здания, сооружения, объекта незавершенного строительства (при отсутствии адреса) в структурированном в соответствии с федеральной информационной адресной системой виде | — |
| 5.2. | Дополнительные сведения о местоположении | — |
| 6. | Иные сведения | — |

**3. Пояснения к сведениям об объекте недвижимости с кадастровым номером** 68:30:0001023:122 :

| 1. | — |
|---|---|

**1. Сведения о характерных точках контура объекта недвижимости с кадастровым номером** 68:30:0001023:123 :

Система координат МСК-68, зона 1 Зона № 1

| Обозначение характерных точек границ | Содержатся в Едином государственном реестре недвижимости | | | Определены в ходе выполнения комплексных кадастровых работ | | | Метод определения координат | Формулы, примененные для расчета средней квадратической погрешности определения координат характерных точек (Mt), м, с подставленными в такие формулы значениями и итоговые (вычисленные) значения Mt, м |
|---|---|---|---|---|---|---|---|---|
| | координаты, м | | Радиус, м | координаты, м | | Радиус, м | | |
| | X | Y | R | X | Y | R | | |
| 1 | 2 | 3 | 4 | 5 | 6 | 7 | 8 | 9 |
| н16109 О | — | — | — | 351 062,44 | 1 302 355,29 | — | Метод спутниковых геодезических измерений (определений) | √(0,08^2 + 0,06^2) = 0,10 |
| н16110 О | — | — | — | 351 053,56 | 1 302 357,22 | — | | |
| н16111 О | — | — | — | 351 051,39 | 1 302 347,28 | — | | |
| н16112 О | — | — | — | 351 060,28 | 1 302 345,35 | — | | |

| 1 | 2 | 3 | 4 | 5 | 6 | 7 | 8 | 9 |
|---|---|---|---|---|---|---|---|---|
| н16113 О | — | — | — | 351 060,39 | 1 302 345,83 | — | Метод спутниковых геодезических измерений (определений) | √(0,08^2 + 0,06^2) = 0,10 |
| н16114 О | — | — | — | 351 062,67 | 1 302 345,34 | — | | |
| н16115 О | — | — | — | 351 063,42 | 1 302 348,79 | — | | |
| н16116 О | — | — | — | 351 061,14 | 1 302 349,28 | — | | |
| н16109 О | — | — | — | 351 062,44 | 1 302 355,29 | — | | |

**2. Сведения о характеристиках объекта недвижимости с кадастровым номером** 68:30:0001023:123 :

| № п/п | Наименование характеристики | Значение характеристики |
|---|---|---|
| 1 | 2 | 3 |
| 1. | Вид объекта недвижимости | Здание |
| 2. | Ранее присвоенный государственный учетный номер (инвентарный) здания, сооружения, объекта незавершенного строительства | — |
| 3. | Кадастровый номер земельного участка (земельных участков), в границах которого (которых) расположены здание, сооружение, объект незавершенного строительства | 68:30:0001047:37 |
| 4. | Уникальный учетный номер кадастрового квартала, в границах которого расположены здание, сооружение, объект незавершенного строительства | 68:30:0001047 |
| 5. | Адрес здания, сооружения, объекта незавершенного строительства | — |
| 5.1. | Сведения о местоположении здания, сооружения, объекта незавершенного строительства (при отсутствии адреса) в структурированном в соответствии с федеральной информационной адресной системой виде | — |
| 5.2. | Дополнительные сведения о местоположении | — |
| 6. | Иные сведения | — |

**3. Пояснения к сведениям об объекте недвижимости с кадастровым номером** 68:30:0001023:123 :

| | |
|---|---|
| 1. | — |

**1. Сведения о характерных точках контура объекта недвижимости с кадастровым номером** 68:30:0001023:124 :

Система координат МСК-68, зона 1 Зона № 1

| Обозначение характерных точек границ | Содержатся в Едином государственном реестре недвижимости | | | Определены в ходе выполнения комплексных кадастровых работ | | | Метод определения координат | Формулы, примененные для расчета средней квадратической погрешности определения координат характерных точек (Mt), м, с подставленными в такие формулы значениями и итоговые (вычисленные) значения Mt, м |
|---|---|---|---|---|---|---|---|---|
| | координаты, м | | Радиус, м | координаты, м | | Радиус, м | | |
| | X | Y | R | X | Y | R | | |
| 1 | 2 | 3 | 4 | 5 | 6 | 7 | 8 | 9 |
| н16117 О | — | — | — | 351 213,90 | 1 302 309,65 | — | Метод спутниковых геодезических измерений (определений) | √(0,08^2 + 0,06^2) = 0,10 |
| н16118 О | — | — | — | 351 216,73 | 1 302 320,96 | — | | |
| н16119 О | — | — | — | 351 211,60 | 1 302 322,24 | — | | |
| н16120 О | — | — | — | 351 209,52 | 1 302 313,93 | — | | |
| н16121 О | — | — | — | 351 207,28 | 1 302 314,49 | — | | |
| н16122 О | — | — | — | 351 206,53 | 1 302 311,50 | — | | |
| н16117 О | — | — | — | 351 213,90 | 1 302 309,65 | — | | |

**2. Сведения о характеристиках объекта недвижимости с кадастровым номером** 68:30:0001023:124 :

| № п/п | Наименование характеристики | Значение характеристики |
|---|---|---|
| 1 | 2 | 3 |
| 1. | Вид объекта недвижимости | Здание |
| 2. | Ранее присвоенный государственный учетный номер (инвентарный) здания, сооружения, объекта незавершенного строительства | — |
| 3. | Кадастровый номер земельного участка (земельных участков), в границах которого (которых) расположены здание, сооружение, объект незавершенного строительства | 68:30:0001047:43 |

| 1 | 2 | 3 |
|---|---|---|
| 4. | Уникальный учетный номер кадастрового квартала, в границах которого расположены здание, сооружение, объект незавершенного строительства | 68:30:0001047 |
| 5. | Адрес здания, сооружения, объекта незавершенного строительства | — |
| 5.1. | Сведения о местоположении здания, сооружения, объекта незавершенного строительства (при отсутствии адреса) в структурированном в соответствии с федеральной информационной адресной системой виде | — |
| 5.2. | Дополнительные сведения о местоположении | — |
| 6. | Иные сведения | — |

**3. Пояснения к сведениям об объекте недвижимости с кадастровым номером** 68:30:0001023:124 :

| 1. | — |
|---|---|

**1. Сведения о характерных точках контура объекта недвижимости с кадастровым номером** 68:30:0001023:149 :

Система координат МСК-68, зона 1 Зона № 1

| Обозначение характерных точек границ | Содержатся в Едином государственном реестре недвижимости | | | Определены в ходе выполнения комплексных кадастровых работ | | | Метод определения координат | Формулы, примененные для расчета средней квадратической погрешности определения координат характерных точек (Mt), м, с подставленными в такие формулы значениями и итоговые (вычисленные) значения Mt, м |
|---|---|---|---|---|---|---|---|---|
| | координаты, м | | Радиус, м | координаты, м | | Радиус, м | | |
| | X | Y | R | X | Y | R | | |
| 1 | 2 | 3 | 4 | 5 | 6 | 7 | 8 | 9 |
| н16181 О | — | — | — | 350 801,23 | 1 302 406,81 | — | Метод спутниковых геодезических измерений (определений) | √(0,08^2 + 0,06^2) = 0,10 |
| н16182 О | — | — | — | 350 801,64 | 1 302 408,34 | — | | |
| н16183 О | — | — | — | 350 802,25 | 1 302 408,18 | — | | |
| н16184 О | — | — | — | 350 804,87 | 1 302 418,00 | — | | |
| н16185 О | — | — | — | 350 796,42 | 1 302 420,25 | — | | |
| н16186 О | — | — | — | 350 793,86 | 1 302 410,35 | — | | |

| 1 | 2 | 3 | 4 | 5 | 6 | 7 | 8 | 9 |
|---|---|---|---|---|---|---|---|---|
| н16187 О | — | — | — | 350 796,75 | 1 302 409,60 | — | Метод спутниковых геодезических измерений (определений) | √(0,08^2 + 0,06^2) = 0,10 |
| н16188 О | — | — | — | 350 796,35 | 1 302 408,07 | — | | |
| н16181 О | — | — | — | 350 801,23 | 1 302 406,81 | — | | |

**2. Сведения о характеристиках объекта недвижимости с кадастровым номером** 68:30:0001023:149 :

| № п/п | Наименование характеристики | Значение характеристики |
|---|---|---|
| 1 | 2 | 3 |
| 1. | Вид объекта недвижимости | Здание |
| 2. | Ранее присвоенный государственный учетный номер (инвентарный) здания, сооружения, объекта незавершенного строительства | — |
| 3. | Кадастровый номер земельного участка (земельных участков), в границах которого (которых) расположены здание, сооружение, объект незавершенного строительства | 68:30:0001047:71 |
| 4. | Уникальный учетный номер кадастрового квартала, в границах которого расположены здание, сооружение, объект незавершенного строительства | 68:30:0001047 |
| 5. | Адрес здания, сооружения, объекта незавершенного строительства | — |
| 5.1. | Сведения о местоположении здания, сооружения, объекта незавершенного строительства (при отсутствии адреса) в структурированном в соответствии с федеральной информационной адресной системой виде | — |
| 5.2. | Дополнительные сведения о местоположении | — |
| 6. | Иные сведения | — |

**3. Пояснения к сведениям об объекте недвижимости с кадастровым номером** 68:30:0001023:149 :

| | |
|---|---|
| 1. | — |

**1. Сведения о характерных точках контура объекта недвижимости с кадастровым номером** 68:30:0001023:203 :

Система координат МСК-68, зона 1 Зона № 1

| Обозначение характерных точек границ | Содержатся в Едином государственном реестре недвижимости | | | Определены в ходе выполнения комплексных кадастровых работ | | | Метод определения координат | Формулы, примененные для расчета средней квадратической погрешности определения координат характерных точек (Mt), м, с подставленными в такие формулы значениями и итоговые (вычисленные) значения Mt, м |
|---|---|---|---|---|---|---|---|---|
| | координаты, м | | Радиус, м | координаты, м | | Радиус, м | | |
| | X | Y | R | X | Y | R | | |
| 1 | 2 | 3 | 4 | 5 | 6 | 7 | 8 | 9 |
| н16249 О | — | — | — | 350 821,01 | 1 302 398,41 | — | Метод спутниковых геодезических измерений (определений) | √(0,08^2 + 0,06^2) = 0,10 |
| н16250 О | — | — | — | 350 823,48 | 1 302 410,92 | — | | |
| н16251 О | — | — | — | 350 817,22 | 1 302 412,16 | — | | |
| н16252 О | — | — | — | 350 814,75 | 1 302 399,64 | — | | |
| н16249 О | — | — | — | 350 821,01 | 1 302 398,41 | — | | |

**2. Сведения о характеристиках объекта недвижимости с кадастровым номером** 68:30:0001023:203 :

| № п/п | Наименование характеристики | Значение характеристики |
|---|---|---|
| 1 | 2 | 3 |
| 1. | Вид объекта недвижимости | Здание |
| 2. | Ранее присвоенный государственный учетный номер (инвентарный) здания, сооружения, объекта незавершенного строительства | — |
| 3. | Кадастровый номер земельного участка (земельных участков), в границах которого (которых) расположены здание, сооружение, объект незавершенного строительства | 68:30:0001047:1 |
| 4. | Уникальный учетный номер кадастрового квартала, в границах которого расположены здание, сооружение, объект незавершенного строительства | 68:30:0001047 |

| 1 | 2 | 3 |
|---|---|---|
| 5. | Адрес здания, сооружения, объекта незавершенного строительства | — |
| 5.1. | Сведения о местоположении здания, сооружения, объекта незавершенного строительства (при отсутствии адреса) в структурированном в соответствии с федеральной информационной адресной системой виде | — |
| 5.2. | Дополнительные сведения о местоположении | — |
| 6. | Иные сведения | — |

**3. Пояснения к сведениям об объекте недвижимости с кадастровым номером** 68:30:0001023:203 :

| 1. | — |
|---|---|

**1. Сведения о характерных точках контура объекта недвижимости с кадастровым номером** 68:30:0001023:50 :

Система координат МСК-68, зона 1 Зона № 1

| Обозначение характерных точек границ | Содержатся в Едином государственном реестре недвижимости | | | Определены в ходе выполнения комплексных кадастровых работ | | | Метод определения координат | Формулы, примененные для расчета средней квадратической погрешности определения координат характерных точек (Mt), м, с подставленными в такие формулы значениями и итоговые (вычисленные) значения Mt, м |
|---|---|---|---|---|---|---|---|---|
| | координаты, м | | Радиус, м | координаты, м | | Радиус, м | | |
| | X | Y | R | X | Y | R | | |
| 1 | 2 | 3 | 4 | 5 | 6 | 7 | 8 | 9 |
| н16506 О | — | — | — | 351 021,15 | 1 302 352,11 | — | Метод спутниковых геодезических измерений (определений) | √(0,08^2 + 0,06^2) = 0,10 |
| н16507 О | — | — | — | 351 024,57 | 1 302 368,16 | — | | |
| н16508 О | — | — | — | 351 016,91 | 1 302 369,79 | — | | |
| н16509 О | — | — | — | 351 013,49 | 1 302 353,74 | — | | |
| н16506 О | — | — | — | 351 021,15 | 1 302 352,11 | — | | |

**2. Сведения о характеристиках объекта недвижимости с кадастровым номером** 68:30:0001023:50 :

| № п/п | Наименование характеристики | Значение характеристики |
|---|---|---|
| 1 | 2 | 3 |
| 1. | Вид объекта недвижимости | Здание |

| 1 | 2 | 3 |
|---|---|---|
| 2. | Ранее присвоенный государственный учетный номер (инвентарный) здания, сооружения, объекта незавершенного строительства | — |
| 3. | Кадастровый номер земельного участка (земельных участков), в границах которого (которых) расположены здание, сооружение, объект незавершенного строительства | 68:30:0001047:144 |
| 4. | Уникальный учетный номер кадастрового квартала, в границах которого расположены здание, сооружение, объект незавершенного строительства | 68:30:0001047 |
| 5. | Адрес здания, сооружения, объекта незавершенного строительства | — |
| 5.1. | Сведения о местоположении здания, сооружения, объекта незавершенного строительства (при отсутствии адреса) в структурированном в соответствии с федеральной информационной адресной системой виде | — |
| 5.2. | Дополнительные сведения о местоположении | — |
| 6. | Иные сведения | — |

**3. Пояснения к сведениям об объекте недвижимости с кадастровым номером** 68:30:0001023:50 :

| 1. | — |
|---|---|

**1. Сведения о характерных точках контура объекта недвижимости с кадастровым номером** 68:30:0001023:52 :

Система координат МСК-68, зона 1 Зона № 1

| Обозначение характерных точек границ | Содержатся в Едином государственном реестре недвижимости | | | Определены в ходе выполнения комплексных кадастровых работ | | | Метод определения координат | Формулы, примененные для расчета средней квадратической погрешности определения координат характерных точек (Mt), м, с подставленными в такие формулы значениями и итоговые (вычисленные) значения Mt, м |
|---|---|---|---|---|---|---|---|---|
| | координаты, м | | Радиус, м | координаты, м | | Радиус, м | | |
| | X | Y | R | X | Y | R | | |
| 1 | 2 | 3 | 4 | 5 | 6 | 7 | 8 | 9 |
| н16514 О | — | — | — | 351 228,82 | 1 302 302,70 | — | Метод спутниковых геодезических измерений (определений) | √(0,08^2 + 0,06^2) = 0,10 |
| н16515 О | — | — | — | 351 231,53 | 1 302 316,05 | — | | |
| н16516 О | — | — | — | 351 223,37 | 1 302 317,71 | — | | |

| 1 | 2 | 3 | 4 | 5 | 6 | 7 | 8 | 9 |
|---|---|---|---|---|---|---|---|---|
| н16517 О | — | — | — | 351 220,66 | 1 302 304,36 | — | Метод спутниковых геодезических измерений (определений) | √(0,08^2 + 0,06^2) = 0,10 |
| н16514 О | — | — | — | 351 228,82 | 1 302 302,70 | — | | |

**2. Сведения о характеристиках объекта недвижимости с кадастровым номером** 68:30:0001023:52 :

| № п/п | Наименование характеристики | Значение характеристики |
|---|---|---|
| 1 | 2 | 3 |
| 1. | Вид объекта недвижимости | Здание |
| 2. | Ранее присвоенный государственный учетный номер (инвентарный) здания, сооружения, объекта незавершенного строительства | — |
| 3. | Кадастровый номер земельного участка (земельных участков), в границах которого (которых) расположены здание, сооружение, объект незавершенного строительства | 68:30:0001047:44 |
| 4. | Уникальный учетный номер кадастрового квартала, в границах которого расположены здание, сооружение, объект незавершенного строительства | 68:30:0001047 |
| 5. | Адрес здания, сооружения, объекта незавершенного строительства | — |
| 5.1. | Сведения о местоположении здания, сооружения, объекта незавершенного строительства (при отсутствии адреса) в структурированном в соответствии с федеральной информационной адресной системой виде | — |
| 5.2. | Дополнительные сведения о местоположении | — |
| 6. | Иные сведения | — |

**3. Пояснения к сведениям об объекте недвижимости с кадастровым номером** 68:30:0001023:52 :

| | |
|---|---|
| 1. | — |

**Сведения о зданиях, сооружениях, объектах незавершенного строительства, необходимые для исправления реестровых ошибок в сведениях об описании их местоположения**

**1. Сведения о характерных точках контура** здания

вид объекта недвижимости (здание, сооружение, объект незавершенного строительства)

с кадастровым номером 68:30:0001047:132 :

Система координат МСК-68, зона 1 Зона № 1

| Обозначение характерных точек границ | Содержатся в Едином государственном реестре недвижимости | | | Определены в ходе выполнения комплексных кадастровых работ | | | Метод определения координат | Формулы, примененные для расчета средней квадратической погрешности определения координат характерных точек (Mt), м, с подставленными в такие формулы значениями и итоговые (вычисленные) значения Mt, м |
|---|---|---|---|---|---|---|---|---|
| | координаты, м | | Радиус, м | координаты, м | | Радиус, м | | |
| | X | Y | R | X | Y | R | | |
| 1 | 2 | 3 | 4 | 5 | 6 | 7 | 8 | 9 |
| 47325 | 350 841,34 | 1 302 412,61 | — | — | — | — | — | — |
| 47326 | 350 836,95 | 1 302 413,33 | — | — | — | — | | |
| 47327 | 350 836,26 | 1 302 409,05 | — | — | — | — | | |
| 47328 | 350 833,28 | 1 302 409,53 | — | — | — | — | | |
| 47329 | 350 832,18 | 1 302 402,81 | — | — | — | — | | |
| 47330 | 350 839,55 | 1 302 401,61 | — | — | — | — | | |
| н2794О | — | — | — | 350 838,53 | 1 302 400,81 | — | Метод спутниковых геодезических измерений (определений) | √(0,08^2 + 0,06^2) = 0,10 |
| н2795О | — | — | — | 350 840,32 | 1 302 411,81 | — | | |
| н2796О | — | — | — | 350 835,93 | 1 302 412,53 | — | | |
| н2797О | — | — | — | 350 835,24 | 1 302 408,25 | — | | |
| н2798О | — | — | — | 350 832,26 | 1 302 408,73 | — | | |
| н2799О | — | — | — | 350 831,16 | 1 302 402,01 | — | | |
| н2794О | — | — | — | 350 838,53 | 1 302 400,81 | — | | |

**2. Иные сведения об объекте недвижимости с кадастровым номером** 68:30:0001047:132 :

| | |
|---|---|
| 1. | — |

**3. Пояснения к сведениям об объекте недвижимости с кадастровым номером** 68:30:0001047:132 :

| | |
|---|---|
| 1. | — |

**1. Сведения о характерных точках контура** здания

вид объекта недвижимости (здание, сооружение, объект незавершенного строительства)

с кадастровым номером 68:30:0001047:134 :

Система координат МСК-68, зона 1 Зона № 1

| Обозначение характерных точек границ | Содержатся в Едином государственном реестре недвижимости | | | Определены в ходе выполнения комплексных кадастровых работ | | | Метод определения координат | Формулы, примененные для расчета средней квадратической погрешности определения координат характерных точек (Mt), м, с подставленными в такие формулы значениями и итоговые (вычисленные) значения Mt, м |
|---|---|---|---|---|---|---|---|---|
| | координаты, м | | Радиус, м | координаты, м | | Радиус, м | | |
| | X | Y | R | X | Y | R | | |
| 1 | 2 | 3 | 4 | 5 | 6 | 7 | 8 | 9 |
| 47331 | 351 175,37 | 1 302 326,55 | — | — | — | — | — | — |
| 47332 | 351 168,08 | 1 302 328,22 | — | — | — | — | | |
| 47333 | 351 166,07 | 1 302 319,45 | — | — | — | — | | |
| 47334 | 351 163,86 | 1 302 319,96 | — | — | — | — | | |
| 47335 | 351 163,16 | 1 302 316,94 | — | — | — | — | | |
| 47336 | 351 165,38 | 1 302 316,43 | — | — | — | — | | |
| 47337 | 351 164,97 | 1 302 314,68 | — | — | — | — | | |
| 47338 | 351 172,26 | 1 302 313,00 | — | — | — | — | | |
| н2800О | — | — | — | 351 171,74 | 1 302 312,95 | — | Метод спутниковых геодезических измерений (определений) | √(0,08^2 + 0,06^2) = 0,10 |
| н2801О | — | — | — | 351 174,85 | 1 302 326,50 | — | | |
| н2802О | — | — | — | 351 167,56 | 1 302 328,17 | — | | |
| н2803О | — | — | — | 351 165,55 | 1 302 319,40 | — | | |
| н2804О | — | — | — | 351 163,34 | 1 302 319,91 | — | | |
| н2805О | — | — | — | 351 162,64 | 1 302 316,89 | — | | |

| 1 | 2 | 3 | 4 | 5 | 6 | 7 | 8 | 9 |
|---|---|---|---|---|---|---|---|---|
| н2806О | — | — | — | 351 164,86 | 1 302 316,38 | — | Метод спутниковых геодезических измерений (определений) | √(0,08^2 + 0,06^2) = 0,10 |
| н2807О | — | — | — | 351 164,45 | 1 302 314,63 | — | | |
| н2800О | — | — | — | 351 171,74 | 1 302 312,95 | — | | |
| **2. Иные сведения об объекте недвижимости с кадастровым номером** 68:30:0001047:134 : | | | | | | | | |
| 1. | — | | | | | | | |
| **3. Пояснения к сведениям об объекте недвижимости с кадастровым номером** 68:30:0001047:134 : | | | | | | | | |
| 1. | — | | | | | | | |

**Схема границ земельных участков**




**Масштаб 1:2 500**

ПРИЛОЖЕНИЕ № 4
УТВЕРЖДЕНА
приказом министерства
имущественных отношений и
государственного заказа
Тамбовской области
от 18.09.2025 № 708

Карта-план территории
кадастрового квартала 68:30:0001048

# КАРТА-ПЛАН ТЕРРИТОРИИ

## Пояснительная записка

**1. Сведения о территории выполнения комплексных кадастровых работ:**

*68:30:0001048*

(наименование субъекта Российской Федерации, муниципального образования, населенного пункта, уникальные учетные номера кадастровых кварталов, иные сведения, позволяющие определить местоположение территории, на которой выполняются комплексные кадастровые работы, например, наименование садоводческого или огороднического некоммерческого товарищества, гаражного кооператива, элемента планировочной структуры)

**2. Основания выполнения комплексных кадастровых работ:**

Наименование, дата и номер документа, на основании которого выполняются комплексные кадастровые работы:

*Государственный контракт № 0164200001925000183-725790-157788 от 17 марта 2025 г., выдан Министерство имущественных отношений и государственного заказа Тамбовской области*

**3. Дата подготовки карты-плана территории:** *16 сентября 2025 г.*

**4. Сведения о заказчике(ах) комплексных кадастровых работ:**

В отношении юридического лица, органа местного самоуправления муниципального района, муниципального округа или городского округа либо уполномоченного исполнительного органа государственной власти субъекта Российской Федерации:

полное или сокращенное (в случае, если имеется) наименование: *Министерство имущественных отношений и государственного заказа Тамбовской области*

основной государственный регистрационный номер: *1066829046844*

идентификационный номер налогоплательщика: *6831000240*

В отношении физического лица или представителя физических или юридических лиц:

фамилия, имя. отчество (последнее - при наличии): –

страховой номер индивидуального лицевого счета в системе обязательного пенсионного страхования Российской Федерации (СНИЛС): –

Наименование и реквизиты документа, подтверждающие полномочия представителя заказчика(ов) комплексных кадастровых работ:

–

Адрес электронной почты (для направления уведомления о результатах внесения сведений в Единый государственный реестр недвижимости):

–

**5. Сведения об исполнителе комплексных кадастровых работ:**

Полное или сокращенное (в случае, если имеется) наименование и адрес юридического лица, с которым заключен государственный или муниципальный контракт либо договор подряда на выполнение комплексных кадастровых работ:

–

Фамилия, имя. отчество кадастрового инженера (последнее - при наличии): *Чиркин Евгений Александрович*

и основной государственный регистрационный номер кадастрового инженера индивидуального предпринимателя (ОГРНИП): *318344300021161*

Страховой номер индивидуального лицевого счета в системе обязательного пенсионного страхования Российской Федерации (СНИЛС) кадастрового инженера: *152-892-276-89*

Уникальный реестровый номер кадастрового инженера в реестре саморегулируемой организации кадастровых инженеров и дата внесения сведений о физическом лице в такой реестр: *НП001325, 30 мая 2016 г.*

Полное или (в случае, если имеется) сокращенное наименование саморегулируемой организации кадастровых инженеров, членом которой является кадастровый инженер:

*Кадастровые инженеры юга*

Контактный телефон: *+79275392962*

Почтовый адрес и адрес электронной почты, по которым осуществляется связь с кадастровым инженером:

*гор. Волгоград, ул. им. Маршала Василевского, д. 4, кв. 18, ewgeniychirkin@mail.ru*

**6. Перечень документов, использованных при подготовке карты-плана территории:**

| № п/п | Реквизиты документа | | | | |
|---|---|---|---|---|---|
| | Вид | Дата | Номер | Наименование | Иные сведения |
| 1 | 2 | 3 | 4 | 5 | 6 |
| 1 | Кадастровый план территории, выдан: Филиал публично-правовой компании "Роскадастр" по Тамбовской области | 14 марта 2025 г. | КУВИ-001/2025-68092599 | Кадастровый план территории | — |
| 2 | Материалы картографо-геодезического фонда, выдан: ППК Роскадастр | 7 апреля 2025 г. | 170-8700/2025-В | Выписка о пунктах государственной геодезической сети, государственной нивелирной сети и государственной гравиметрической сети | — |
| 3 | Материалы картографо-геодезического фонда, выдан: ППК "Роскадастр | 21 марта 2025 г. | 171-7472/2025-В | Сведения ЕЭКО | Масштаб: 1:2000<br>Дата создания: 31 июля 2022 г. |
| 4 | Иной документ, содержащий описание объекта, выдан: ППК "Роскадастр" | 6 апреля 2023 г. | 50-0074/23 | Письмо о рассмотрении обращений (о включении в ФФПД технического отчета "Создание сети дифференциальных станций" | — |

**7. Пояснения к карте-плану территории:**

| Пояснительная записка |
| --- |
| Настоящая карта-план территории разработана в результате проведения комплексных кадастровых работ на территории кадастрового кварталаn 68:30:0001048 (территория г. Уварово Тамбовской области)<br>Карта-план территории кадастрового квартала 68:30:0001048 утверждена Постановлением об утверждении карта-планов территорий, подготовленных в результате выполнения комплексных кадастровых работ в границах кадастрового квартала.<br>Неотъемлемой частью КПТР является:<br>- акт согласования границ земельных участков, который включен в состав Приложения. Согласно данного акта, границы всех земельных участков являются согласованными;<br>- заключение согласительной комиссии;<br>- протокол заседания согласительной комиссии по вопросу согласования местоположения границ земельных участков<br><br>В результате выполнения комплексных кадастровых работ:<br>1) обеспечивается уточнение границ 5 земельных участков;<br>2) исправляются границы 29 земельных участков;<br>3) осуществляется уточнение местоположения на земельных участках границ 34 объектов капитального строительства;<br>4) исправляются границы 3 ОКС.<br><br>В ходе выполнения кадастровых работ проведен анализ материалов, согласно сведений ЕГРН, представленных в виде кадастровых планов территорий и выписок из ЕГРН в отношении земельных участков и объектов капитального строительства, картографические материалы и материалы из фонда данных, полученных в результате проведения землеустройства, действующие правила землепользования и застройки. утвержденные применительно к данной территории работ.<br>Земельные участки, в отношении которых проводятся комплексные кадастровые работы, расположены в границах г. Уварово , в градостроительной зоне "Зона малоэтажной жилой застройки" (Ж1), для которой для участков с ВРИ - для ведения личного подсобного хозяйства и ведение огородничества установлены предельные минимальные (200 кв.м.) и максимальные (5000 кв.м.) размеры земельных участков, для участков с ВРИ - садоводство установлены предельные минимальные (200 кв.м.) и максимальные (1500 кв.м.) размеры земельных участков. Правила землепользования и застройки утверждены Решением "О внесении изменений в ПЗиЗ муниципального образованияг.о. - город Уварово Тамбовской области. Ссылка на официальный источник: https://fgistp.economy.gov.ru/lk/#/document-show/345723.<br>Координаты характерных точек границ земельных участков и объектов капитального строительства получены методом спутниковых геодезических определений. Границы земельных участков определены по ограждениям на местности, существующим на местности 15 и более лет. В целях выполнения кадастровых работ, кадастровым инженером были получены материалы дистанционного зондирования земли, изготовленный АО "Роскартография", и переданный в пользование ФФПД. Масштаб картографического произведения 1:2000. Реквизиты картографического материала приведены в разделе "Исходные данные" |
| Сведения о заказчике |
| Комплексные кадастровые работы выполнены в рамках исполнения государственного контракта № 0164200001925000183-725790-157788 от 17.03.2025 г.<br>Заказчиком комплексных кадастровых работ является Министерство имущественных отношений и государственного заказа Тамбовской области, ИНН 6831000240, ОГРН 1066829046844 |
| Сведения о кадастровом инженере |
| Карта-план территории подготовлен кадастровым инженером Чиркиным Евгением Александровичем (квалификационный аттестат № 34-14-538 от 22.08.2014), включенным в реестр членов Ассоциации СРО "Кадастровые инженеры юга" 30.052016 г. № НП001325. Номер регистрации в государственном реестре лиц, осуществляющих кадастровую деятельность – 31758. Страховой номер индивидуального лицевого счета в системе обязательного пенсионного страхования Российской Федерации (СНИЛС) 152-892-276 89. |

Сведения о геодезической основе, использованной при подготовке карты-плана территории

Определение координат поворотных точек границ земельных участков выполнено методом спутниковых геодезических измерений. В качестве базовой станции для определения координат точек границ использовалась базовая станция Уварово (UVAR), держателем которой является группа EFT-CORS. В разделе исходные данные приведено письмо ПКК "Роскадастр", подтверждающее передачу данных EFT-CORS в фонды данных субъектов Российской Федерации или федеральный фонд пространственных данных.
Вторым приемником, реквизиты которого указаны в разделе "Инструменты", было проведено полевое обследование пунктов ГГС (Ржакса, Березовка, Уварово, Подгорное), а также объекты недвижимости в границах проведения кадастровых работ.

Сведения об уточняемых земельных участках

В ходе проведения комплексных кадастровых работ были уточнены местоположение и площадь земельных участков, а также исправлены сведения о местоположении и (или) площади земельных участков, при этом при таком исправлении площадь изменяется не более, чем на 10 процентов от площади, содержащейся в ЕГРН.

Описание местоположения здания, сооружения, объекта незавершенного строительства на земельном участке

В ходе проведения комплексных кадастровых работ было уточнено местоположение границ объектов капитального строительства на земельных участках.
Также исправлены границы ОКС 68:30:0001048:86, 68:30:0001048:212, 68:30:0001048:213. Такое исправление вызвано неверным определением координат характерных точек границ ОКС до проведения ККР, и не связано с проведенной реконструкцией здания.

## Сведения о пунктах геодезической сети и средствах измерений

**1. Сведения о пунктах геодезической сети:**

| № п/п | Вид геодезической сети | Название пункта геодезической сети и тип знака | Система координат пункта геодезической сети | Координаты пункта, м | | Дата обследования 14 апреля 2025 г. Сведения о состоянии | | |
|---|---|---|---|---|---|---|---|---|
| | | | | X | Y | наружного знака пункта | центра пункта | марки центра пункта |
| 1 | 2 | 3 | 4 | 5 | 6 | 7 | 8 | 9 |
| 1 | Астрономо-геодезическая сеть. 2 | Ржакса, пирамида | МСК-68, зона 1 | 364 763,74 | 1 287 261,69 | Сохранился | Сохранился | Сохранился |
| 2 | Астрономо-геодезическая сеть. 2 | Березовка, пирамида | | 347 697,09 | 1 288 347,24 | Не обнаружен | | |
| 3 | Астрономо-геодезическая сеть. 2 | Уварово, пирамида | | 353 506,37 | 1 301 173,14 | | | |
| 4 | Геодезическая сеть сгущения. 3 | Подгорное, пирамида | | 341 674,67 | 1 303 820,45 | | | |

**2. Сведения об использованных средствах измерений:**

| № п/п | Наименование и обозначение типа средства измерений - прибора (инструмента, аппаратуры) | Заводской или серийный номер средства измерений | Реквизиты свидетельства о поверке прибора (инструмента, аппаратуры) и (или) срок действия поверки |
|---|---|---|---|
| 1 | 2 | 3 | 4 |
| 1 | Stonex S8 GNSS | STNS84412003 | свидетельство № С-ГКФ/01-04-2025/42177429, выдано 01.04.2025г., срок действия поверки - до 31.03.2026г. |

| 1 | 2 | 3 | 4 |
|---|---|---|---|
| 2 | EFT RS1 | RS1-2014-014 | свидетельство № С-ГСХ/06-05-2025/431033643 |

## Сведения об уточняемых земельных участках

**1. Сведения о характерных точках границ уточняемого земельного участка с кадастровым номером** 68:30:0001048:15 :

Система координат МСК-68, зона 1 Зона № 1

| Обозначение характерных точек границ | Координаты, м | | | | Метод определения координат | Формулы, примененные для расчета средней квадратической погрешности определения координат характерных точек границ (Mt), с подставленными в такие формулы значениями и итоговые (вычисленные) значения Mt, м | Описание закрепления точки |
|---|---|---|---|---|---|---|---|
| | содержатся в Едином государственном реестре недвижимости | | определены в результате выполнения комплексных кадастровых работ | | | | |
| | X | Y | X | Y | | | |
| 1 | 2 | 3 | 4 | 5 | 6 | 7 | 8 |
| 27554 | 351 073,93 | 1 302 430,44 | 351 073,93 | 1 302 430,44 | Метод спутниковых геодезических измерений (определений) | √(0,08^2 + 0,06^2) = 0,10 | — |
| н27555 У | 351 093,90 | 1 302 440,62 | 351 093,90 | 1 302 440,62 | | | |
| н27556 У | 351 061,94 | 1 302 447,46 | 351 061,94 | 1 302 447,46 | | | |
| н27557 У | 351 060,94 | 1 302 442,93 | 351 060,94 | 1 302 442,93 | | | |
| н27558 У | 351 059,74 | 1 302 437,48 | 351 059,74 | 1 302 437,48 | | | |
| н27559 У | 351 074,61 | 1 302 434,50 | 351 074,61 | 1 302 434,50 | | | |
| 27554 | 351 073,93 | 1 302 430,44 | 351 073,93 | 1 302 430,44 | | | |

**2. Сведения о частях границ уточняемого земельного участка с кадастровым номером** 68:30:0001048:15 :

| Обозначение части границ | | Горизонтальное проложение (S), м | Описание прохождения части границ | Сведения о согласовании местоположения границ (согласовано/спорное) |
|---|---|---|---|---|
| от т. | до т. | | | |
| 1 | 2 | 3 | 4 | 5 |
| 27554 | н27555У | 22,42 | — | согласовано |
| н27555У | н27556У | 32,68 | | |
| н27556У | н27557У | 4,64 | | |
| н27557У | н27558У | 5,58 | | |
| н27558У | н27559У | 15,17 | | |

| 1 | 2 | 3 | 4 | 5 |
|---|---|---|---|---|
| н27559У | 27554 | 4,12 | — | согласовано |

**3. Сведения о характеристиках уточняемого земельного участка с кадастровым номером** 68:30:0001048:15 :

| № п/п | Наименование характеристики земельного участка | Значение характеристики |
|---|---|---|
| 1 | 2 | 3 |
| 1. | Адрес земельного участка | — |
| 1.1. | Сведения о местоположении земельного участка (при отсутствии адреса) в структурированном в соответствии с федеральной информационной адресной системой виде | — |
| 1.2. | Дополнительные сведения о местоположении земельного участка | — |
| 2. | Площадь земельного участка ± величина погрешности определения (вычисления) площади (Р ± ΔР), м² | 278 ± 6,00 |
| 3. | Формула, примененная для вычисления предельной погрешности определения площади земельного участка, с подставленными значениями и итоговые (вычисленные) значения | 3,5*0,10*√(278) = 6 |
| 4. | Площадь земельного участка согласно сведениям Единого государственного реестра недвижимости (Ркад), м² | 278,00 |
| 5. | Оценка расхождения Р и Ркад (Р - Ркад), м² | 0 |
| 6. | Предельный минимальный и максимальный размеры земельного участка (Рмин и Рмакс), м² | Рмин = 200<br>Рмакс = 5 000 |
| 7. | Вид (виды) разрешенного использования | — |
| 7.1. | Дополнительные сведения об использовании земельного участка | — |
| 8. | Кадастровый или иной государственный учетный номер (инвентарный) здания, сооружения, объекта незавершенного строительства, расположенного на земельном участке | — |
| 9. | Сведения о земельных участках (землях общего пользования, территории общего пользования), посредством которых обеспечивается доступ | Земли общего пользования |
| 10. | Иные сведения | — |

**4. Пояснения к сведениям об уточняемом земельном участке с кадастровым номером** 68:30:0001048:15 :

| | |
|---|---|
| 1. | — |

**1. Сведения о характерных точках границ уточняемого земельного участка с кадастровым номером** 68:30:0001048:18 :

Система координат МСК-68, зона 1 Зона № 1

| Обозначение характерных точек границ | Координаты, м | | | | Метод определения координат | Формулы, примененные для расчета средней квадратической погрешности определения координат характерных точек границ (Mt), с подставленными в такие формулы значениями и итоговые (вычисленные) значения Mt, м | Описание закрепления точки |
|---|---|---|---|---|---|---|---|
| | содержатся в Едином государственном реестре недвижимости | | определены в результате выполнения комплексных кадастровых работ | | | | |
| | X | Y | X | Y | | | |
| 1 | 2 | 3 | 4 | 5 | 6 | 7 | 8 |
| н45219 У | 351 040,77 | 1 302 519,52 | 351 040,77 | 1 302 519,52 | Метод спутниковых геодезических измерений (определений) | √(0,08^2 + 0,06^2) = 0,10 | — |
| н27520 У | 351 047,63 | 1 302 520,11 | 351 047,63 | 1 302 520,11 | | | |
| н27519 У | 351 046,57 | 1 302 537,42 | 351 046,57 | 1 302 537,42 | | | |
| н45220 У | 351 039,11 | 1 302 536,56 | 351 039,11 | 1 302 536,56 | | | |
| н45221 У | 351 030,87 | 1 302 536,14 | 351 030,87 | 1 302 536,14 | | | |
| н45222 У | 351 032,06 | 1 302 521,72 | 351 032,06 | 1 302 521,72 | | | |
| н45219 У | 351 040,77 | 1 302 519,52 | 351 040,77 | 1 302 519,52 | | | |

**2. Сведения о частях границ уточняемого земельного участка с кадастровым номером** 68:30:0001048:18 :

| Обозначение части границ | | Горизонтальное проложение (S), м | Описание прохождения части границ | Сведения о согласовании местоположения границ (согласовано/спорное) |
|---|---|---|---|---|
| от т. | до т. | | | |
| 1 | 2 | 3 | 4 | 5 |
| н45219У | н27520У | 6,89 | — | согласовано |
| н27520У | н27519У | 17,34 | | |
| н27519У | н45220У | 7,51 | | |
| н45220У | н45221У | 8,25 | | |
| н45221У | н45222У | 14,47 | | |
| н45222У | н45219У | 8,98 | | |

| **3. Сведения о характеристиках уточняемого земельного участка с кадастровым номером** 68:30:0001048:18 : | | |
|---|---|---|
| № п/п | Наименование характеристики земельного участка | Значение характеристики |
| 1 | 2 | 3 |
| 1. | Адрес земельного участка | — |
| 1.1. | Сведения о местоположении земельного участка (при отсутствии адреса) в структурированном в соответствии с федеральной информационной адресной системой виде | — |
| 1.2. | Дополнительные сведения о местоположении земельного участка | — |
| 2. | Площадь земельного участка ± величина погрешности определения (вычисления) площади (Р ± ΔР), м² | 256 ± 6,00 |
| 3. | Формула, примененная для вычисления предельной погрешности определения площади земельного участка, с подставленными значениями и итоговые (вычисленные) значения | 3,5*0,10*√(256) = 6 |
| 4. | Площадь земельного участка согласно сведениям Единого государственного реестра недвижимости (Ркад), м² | 256,00 |
| 5. | Оценка расхождения Р и Ркад (Р - Ркад), м² | 0 |
| 6. | Предельный минимальный и максимальный размеры земельного участка (Рмин и Рмакс), м² | Рмин = 200<br>Рмакс = 5 000 |
| 7. | Вид (виды) разрешенного использования | — |
| 7.1. | Дополнительные сведения об использовании земельного участка | — |
| 8. | Кадастровый или иной государственный учетный номер (инвентарный) здания, сооружения, объекта незавершенного строительства, расположенного на земельном участке | — |
| 9. | Сведения о земельных участках (землях общего пользования, территории общего пользования), посредством которых обеспечивается доступ | Земли общего пользования |
| 10. | Иные сведения | — |
| **4. Пояснения к сведениям об уточняемом земельном участке с кадастровым номером** 68:30:0001048:18 : | | |
| 1. | — | |

**1. Сведения о характерных точках границ уточняемого земельного участка с кадастровым номером** 68:30:0001048:19 :

Система координат МСК-68, зона 1 Зона № 1

| Обозначение характерных точек границ | Координаты, м | | | | Метод определения координат | Формулы, примененные для расчета средней квадратической погрешности определения координат характерных точек границ (Mt), с подставленными в такие формулы значениями и итоговые (вычисленные) значения Mt, м | Описание закрепления точки |
|---|---|---|---|---|---|---|---|
| | содержатся в Едином государственном реестре недвижимости | | определены в результате выполнения комплексных кадастровых работ | | | | |
| | X | Y | X | Y | | | |
| 1 | 2 | 3 | 4 | 5 | 6 | 7 | 8 |
| н22615 У | 351 192,17 | 1 302 558,01 | 351 192,17 | 1 302 558,01 | Метод спутниковых геодезических измерений (определений) | √(0,08^2 + 0,06^2) = 0,10 | — |
| н45223 У | 351 192,23 | 1 302 568,92 | 351 192,23 | 1 302 568,92 | | | |
| н45224 У | 351 185,32 | 1 302 569,28 | 351 185,32 | 1 302 569,28 | | | |
| н45225 У | 351 175,55 | 1 302 569,65 | 351 175,55 | 1 302 569,65 | | | |
| н45226 У | 351 172,19 | 1 302 570,47 | 351 172,19 | 1 302 570,47 | | | |
| н45227 У | 351 165,26 | 1 302 570,70 | 351 165,26 | 1 302 570,70 | | | |
| н45228 У | 351 165,22 | 1 302 571,93 | 351 165,22 | 1 302 571,93 | | | |
| н45229 У | 351 163,03 | 1 302 572,73 | 351 163,03 | 1 302 572,73 | | | |
| н45230 У | 351 149,45 | 1 302 572,66 | 351 149,45 | 1 302 572,66 | | | |
| н45231 У | 351 134,76 | 1 302 571,71 | 351 134,76 | 1 302 571,71 | | | |
| н45232 У | 351 104,21 | 1 302 570,79 | 351 104,21 | 1 302 570,79 | | | |
| н45233 У | 351 073,20 | 1 302 570,60 | 351 073,20 | 1 302 570,60 | | | |

| 1 | 2 | 3 | 4 | 5 | 6 | 7 | 8 |
|---|---|---|---|---|---|---|---|
| н22631 У | 351 054,73 | 1 302 569,64 | 351 054,73 | 1 302 569,64 | Метод спутниковых геодезических измерений (определений) | √(0,08^2 + 0,06^2) = 0,10 | — |
| н22630 У | 351 054,59 | 1 302 567,39 | 351 054,59 | 1 302 567,39 | | | |
| н22641 У | 351 054,64 | 1 302 556,64 | 351 054,64 | 1 302 556,64 | | | |
| н45234 У | 351 050,28 | 1 302 537,54 | 351 050,28 | 1 302 537,54 | | | |
| н27518 У | 351 091,00 | 1 302 538,92 | 351 091,00 | 1 302 538,92 | | | |
| н45235 У | 351 090,84 | 1 302 556,45 | 351 090,84 | 1 302 556,45 | | | |
| н45236 У | 351 122,11 | 1 302 557,36 | 351 122,11 | 1 302 557,36 | | | |
| н22618 У | 351 130,72 | 1 302 559,59 | 351 130,72 | 1 302 559,59 | | | |
| н22617 У | 351 155,45 | 1 302 559,58 | 351 155,45 | 1 302 559,58 | | | |
| н22616 У | 351 175,16 | 1 302 558,23 | 351 175,16 | 1 302 558,23 | | | |
| н22615 У | 351 192,17 | 1 302 558,01 | 351 192,17 | 1 302 558,01 | | | |

**2. Сведения о частях границ уточняемого земельного участка с кадастровым номером** 68:30:0001048:19 :

| Обозначение части границ | | Горизонтальное проложение (S), м | Описание прохождения части границ | Сведения о согласовании местоположения границ (согласовано/спорное) |
|---|---|---|---|---|
| от т. | до т. | | | |
| 1 | 2 | 3 | 4 | 5 |
| н22615У | н45223У | 10,91 | — | согласовано |
| н45223У | н45224У | 6,92 | | |
| н45224У | н45225У | 9,78 | | |
| н45225У | н45226У | 3,46 | | |
| н45226У | н45227У | 6,93 | | |
| н45227У | н45228У | 1,23 | | |
| н45228У | н45229У | 2,33 | | |
| н45229У | н45230У | 13,58 | | |
| н45230У | н45231У | 14,72 | | |

| 1 | 2 | 3 | 4 | 5 |
|---|---|---|---|---|
| н45231У | н45232У | 30,56 | — | согласовано |
| н45232У | н45233У | 31,01 | | |
| н45233У | н22631У | 18,49 | | |
| н22631У | н22630У | 2,25 | | |
| н22630У | н22641У | 10,75 | | |
| н22641У | н45234У | 19,59 | | |
| н45234У | н27518У | 40,74 | | |
| н27518У | н45235У | 17,53 | | |
| н45235У | н45236У | 31,28 | | |
| н45236У | н22618У | 8,89 | | |
| н22618У | н22617У | 24,73 | | |
| н22617У | н22616У | 19,76 | | |
| н22616У | н22615У | 17,01 | | |

**3. Сведения о характеристиках уточняемого земельного участка с кадастровым номером** 68:30:0001048:19 :

| № п/п | Наименование характеристики земельного участка | Значение характеристики |
|---|---|---|
| 1 | 2 | 3 |
| 1. | Адрес земельного участка | — |
| 1.1. | Сведения о местоположении земельного участка (при отсутствии адреса) в структурированном в соответствии с федеральной информационной адресной системой виде | — |
| 1.2. | Дополнительные сведения о местоположении земельного участка | — |
| 2. | Площадь земельного участка ± величина погрешности определения (вычисления) площади (Р ± ΔР), м² | 2 506 ± 18,00 |
| 3. | Формула, примененная для вычисления предельной погрешности определения площади земельного участка, с подставленными значениями и итоговые (вычисленные) значения | 3,5*0,10*√(2 506) = 18 |
| 4. | Площадь земельного участка согласно сведениям Единого государственного реестра недвижимости (Ркад), м² | 2 500,00 |
| 5. | Оценка расхождения Р и Ркад (Р - Ркад), м² | 6 |
| 6. | Предельный минимальный и максимальный размеры земельного участка (Рмин и Рмакс), м² | Рмин = 200<br>Рмакс = 5 000 |
| 7. | Вид (виды) разрешенного использования | — |

| 1 | 2 | 3 |
|---|---|---|
| 7.1. | Дополнительные сведения об использовании земельного участка | — |
| 8. | Кадастровый или иной государственный учетный номер (инвентарный) здания, сооружения, объекта незавершенного строительства, расположенного на земельном участке | 68:30:0001048:51; 68:30:0000000:217 |
| 9. | Сведения о земельных участках (землях общего пользования, территории общего пользования), посредством которых обеспечивается доступ | Земли общего пользования |
| 10. | Иные сведения | — |

**4. Пояснения к сведениям об уточняемом земельном участке с кадастровым номером** 68:30:0001048:19 :

| 1. | — |
|---|---|

**1. Сведения о характерных точках границ уточняемого земельного участка с кадастровым номером** 68:30:0001048:35 :

Система координат МСК-68, зона 1 Зона № 1

| Обозначение характерных точек границ | Координаты, м | | | | Метод определения координат | Формулы, примененные для расчета средней квадратической погрешности определения координат характерных точек границ (Mt), с подставленными в такие формулы значениями и итоговые (вычисленные) значения Mt, м | Описание закрепления точки |
|---|---|---|---|---|---|---|---|
| | содержатся в Едином государственном реестре недвижимости | | определены в результате выполнения комплексных кадастровых работ | | | | |
| | X | Y | X | Y | | | |
| 1 | 2 | 3 | 4 | 5 | 6 | 7 | 8 |
| н22652 У | 351 044,59 | 1 302 620,59 | 351 044,59 | 1 302 620,59 | Метод спутниковых геодезических измерений (определений) | √(0,08^2 + 0,06^2) = 0,10 | — |
| н22649 У | 351 000,98 | 1 302 619,65 | 351 000,98 | 1 302 619,65 | | | |
| н22648 У | 351 001,37 | 1 302 596,00 | 351 001,37 | 1 302 596,00 | | | |
| н22653 У | 351 031,89 | 1 302 595,02 | 351 031,89 | 1 302 595,02 | | | |
| н22633 У | 351 031,81 | 1 302 590,15 | 351 031,81 | 1 302 590,15 | | | |
| н22632 У | 351 055,50 | 1 302 588,47 | 351 055,50 | 1 302 588,47 | | | |

| 1 | 2 | 3 | 4 | 5 | 6 | 7 | 8 |
|---|---|---|---|---|---|---|---|
| н22654 У | 351 055,73 | 1 302 621,94 | 351 055,73 | 1 302 621,94 | Метод спутниковых геодезических измерений (определений) | √(0,08^2 + 0,06^2) = 0,10 | — |
| н22652 У | 351 044,59 | 1 302 620,59 | 351 044,59 | 1 302 620,59 | | | |

**2. Сведения о частях границ уточняемого земельного участка с кадастровым номером** 68:30:0001048:35 :

| Обозначение части границ | | Горизонтальное проложение (S), м | Описание прохождения части границ | Сведения о согласовании местоположения границ (согласовано/спорное) |
|---|---|---|---|---|
| от т. | до т. | | | |
| 1 | 2 | 3 | 4 | 5 |
| н22652У | н22649У | 43,62 | — | согласовано |
| н22649У | н22648У | 23,65 | | |
| н22648У | н22653У | 30,54 | | |
| н22653У | н22633У | 4,87 | | |
| н22633У | н22632У | 23,75 | | |
| н22632У | н22654У | 33,47 | | |
| н22654У | н22652У | 11,22 | | |

**3. Сведения о характеристиках уточняемого земельного участка с кадастровым номером** 68:30:0001048:35 :

| № п/п | Наименование характеристики земельного участка | Значение характеристики |
|---|---|---|
| 1 | 2 | 3 |
| 1. | Адрес земельного участка | — |
| 1.1. | Сведения о местоположении земельного участка (при отсутствии адреса) в структурированном в соответствии с федеральной информационной адресной системой виде | — |
| 1.2. | Дополнительные сведения о местоположении земельного участка | — |
| 2. | Площадь земельного участка ± величина погрешности определения (вычисления) площади (Р ± ΔР), м² | 1 500 ± 14,00 |
| 3. | Формула, примененная для вычисления предельной погрешности определения площади земельного участка, с подставленными значениями и итоговые (вычисленные) значения | 3,5*0,10*√(1 500) = 14 |
| 4. | Площадь земельного участка согласно сведениям Единого государственного реестра недвижимости (Ркад), м² | 1 500,00 |
| 5. | Оценка расхождения Р и Ркад (Р - Ркад), м² | 0 |

| 1 | 2 | 3 |
|---|---|---|
| 6. | Предельный минимальный и максимальный размеры земельного участка (Рмин и Рмакс), м² | Рмин = 200<br>Рмакс = 5 000 |
| 7. | Вид (виды) разрешенного использования | — |
| 7.1. | Дополнительные сведения об использовании земельного участка | — |
| 8. | Кадастровый или иной государственный учетный номер (инвентарный) здания, сооружения, объекта незавершенного строительства, расположенного на земельном участке | 68:30:0001048:84 |
| 9. | Сведения о земельных участках (землях общего пользования, территории общего пользования), посредством которых обеспечивается доступ | Земли общего пользования |
| 10. | Иные сведения | — |

**4. Пояснения к сведениям об уточняемом земельном участке с кадастровым номером** 68:30:0001048:35 :

| 1. | — |
|---|---|

**1. Сведения о характерных точках границ уточняемого земельного участка с кадастровым номером** 68:30:0001048:36 :

Система координат МСК-68, зона 1 Зона № 1

| Обозначение характерных точек границ | Координаты, м | | | | Метод определения координат | Формулы, примененные для расчета средней квадратической погрешности определения координат характерных точек границ (Mt), с подставленными в такие формулы значениями и итоговые (вычисленные) значения Mt, м | Описание закрепления точки |
|---|---|---|---|---|---|---|---|
| | содержатся в Едином государственном реестре недвижимости | | определены в результате выполнения комплексных кадастровых работ | | | | |
| | X | Y | X | Y | | | |
| 1 | 2 | 3 | 4 | 5 | 6 | 7 | 8 |
| н22648<br>У | 351 001,37 | 1 302 596,00 | 351 001,37 | 1 302 596,00 | Метод спутниковых геодезических измерений (определений) | √(0,08^2 + 0,06^2) = 0,10 | — |
| н22649<br>У | 351 000,98 | 1 302 619,65 | 351 000,98 | 1 302 619,65 | | | |
| н22650<br>У | 350 983,95 | 1 302 619,28 | 350 983,95 | 1 302 619,28 | | | |
| н22651<br>У | 350 984,04 | 1 302 596,35 | 350 984,04 | 1 302 596,35 | | | |
| н22648<br>У | 351 001,37 | 1 302 596,00 | 351 001,37 | 1 302 596,00 | | | |

**2. Сведения о частях границ уточняемого земельного участка с кадастровым номером** 68:30:0001048:36 :

| Обозначение части границ | | Горизонтальное проложение (S), м | Описание прохождения части границ | Сведения о согласовании местоположения границ (согласовано/спорное) |
|---|---|---|---|---|
| от т. | до т. | | | |
| 1 | 2 | 3 | 4 | 5 |
| н22648У | н22649У | 23,65 | — | согласовано |
| н22649У | н22650У | 17,03 | | |
| н22650У | н22651У | 22,93 | | |
| н22651У | н22648У | 17,33 | | |

**3. Сведения о характеристиках уточняемого земельного участка с кадастровым номером** 68:30:0001048:36 :

| № п/п | Наименование характеристики земельного участка | Значение характеристики |
|---|---|---|
| 1 | 2 | 3 |
| 1. | Адрес земельного участка | — |
| 1.1. | Сведения о местоположении земельного участка (при отсутствии адреса) в структурированном в соответствии с федеральной информационной адресной системой виде | — |
| 1.2. | Дополнительные сведения о местоположении земельного участка | — |
| 2. | Площадь земельного участка ± величина погрешности определения (вычисления) площади (Р ± ΔР), м² | 400 ± 7,00 |
| 3. | Формула, примененная для вычисления предельной погрешности определения площади земельного участка, с подставленными значениями и итоговые (вычисленные) значения | 3,5*0,10*√(400) = 7 |
| 4. | Площадь земельного участка согласно сведениям Единого государственного реестра недвижимости (Ркад), м² | 400,00 |
| 5. | Оценка расхождения Р и Ркад (Р - Ркад), м² | 0 |
| 6. | Предельный минимальный и максимальный размеры земельного участка (Рмин и Рмакс), м² | Рмин = 200<br>Рмакс = 5 000 |
| 7. | Вид (виды) разрешенного использования | — |
| 7.1. | Дополнительные сведения об использовании земельного участка | — |
| 8. | Кадастровый или иной государственный учетный номер (инвентарный) здания, сооружения, объекта незавершенного строительства, расположенного на земельном участке | — |
| 9. | Сведения о земельных участках (землях общего пользования, территории общего пользования), посредством которых обеспечивается доступ | Земли общего пользования |

| 1 | 2 | 3 |
|---|---|---|
| 10. | Иные сведения | — |
| **4. Пояснения к сведениям об уточняемом земельном участке с кадастровым номером** 68:30:0001048:36 : | | |
| 1. | — | |

**Сведения об уточняемых земельных участках, необходимые для исправления реестровых ошибок в сведениях о местоположении их границ**

**1. Сведения о характерных точках границ уточняемого земельного участка с кадастровым номером** 68:30:0001048:2 :

Система координат МСК-68, зона 1 Зона № 1

| Обозначение характерных точек границ | Координаты, м | | | | Метод определения координат | Формулы, примененные для расчета средней квадратической погрешности определения координат характерных точек границ (Mt), с подставленными в такие формулы значениями и итоговые (вычисленные) значения Mt, м | Описание закрепления точки |
|---|---|---|---|---|---|---|---|
| | содержатся в Едином государственном реестре недвижимости | | определены в результате выполнения комплексных кадастровых работ | | | | |
| | X | Y | X | Y | | | |
| 1 | 2 | 3 | 4 | 5 | 6 | 7 | 8 |
| 27499 | 114,54 | 114,60 | — | — | Метод спутниковых геодезических измерений (определений) | 0,10 | — |
| 27500 | 93,30 | 124,29 | — | — | | | |
| 51027 | 58,37 | 136,52 | — | — | | | |
| 51026 | 50,77 | 118,83 | — | — | | | |
| 27501 | 79,97 | 106,98 | — | — | | | |
| 27502 | 87,84 | 103,54 | — | — | | | |
| 27503 | 99,00 | 99,33 | — | — | | | |
| 27504 | 104,17 | 97,03 | — | — | | | |
| н27505 У | — | — | 351 188,10 | 1 302 520,42 | | √(0,08^2 + 0,06^2) = 0,10 | |
| н27506 У | — | — | 351 166,29 | 1 302 522,03 | | | |
| н27507 У | — | — | 351 156,42 | 1 302 522,68 | | | |

| 1 | 2 | 3 | 4 | 5 | 6 | 7 | 8 |
|---|---|---|---|---|---|---|---|
| н27508 У | — | — | 351 128,86 | 1 302 522,06 | Метод спутниковых геодезических измерений (определений) | √(0,08^2 + 0,06^2) = 0,10 | — |
| н27509 У | — | — | 351 126,21 | 1 302 502,95 | | | |
| н27510 У | — | — | 351 157,69 | 1 302 501,64 | | | |
| н27511 У | — | — | 351 166,26 | 1 302 501,06 | | | |
| н27512 У | — | — | 351 178,19 | 1 302 500,86 | | | |
| н27513 У | — | — | 351 184,84 | 1 302 500,36 | | | |
| 27499 | 114,54 | 114,60 | — | — | | 0,10 | |

**2. Сведения о частях границ уточняемого земельного участка с кадастровым номером** 68:30:0001048:2 :

| Обозначение части границ | | Горизонтальное проложение (S), м | Описание прохождения части границ | Сведения о согласовании местоположения границ (согласовано/спорное) |
|---|---|---|---|---|
| от т. | до т. | | | |
| 1 | 2 | 3 | 4 | 5 |
| н27505У | н27506У | 21,87 | — | согласовано |
| н27506У | н27507У | 9,89 | | |
| н27507У | н27508У | 27,57 | | |
| н27508У | н27509У | 19,29 | | |
| н27509У | н27510У | 31,51 | | |
| н27510У | н27511У | 8,59 | | |
| н27511У | н27512У | 11,93 | | |
| н27512У | н27513У | 6,67 | | |
| н27513У | н27505У | 20,32 | | |

**3. Сведения о характеристиках уточняемого земельного участка с кадастровым номером** 68:30:0001048:2 :

| № п/п | Наименование характеристики | Значение характеристики |
|---|---|---|
| 1 | 2 | 3 |

| 1 | 2 | 3 |
|---|---|---|
| 1. | Адрес земельного участка | — |
| 1.1. | Сведения о местоположении земельного участка (при отсутствии адреса) в структурированном в соответствии с федеральной информационной адресной системой виде | — |
| 1.2. | Дополнительные сведения о местоположении земельного участка | — |
| 2. | Площадь земельного участка ± величина погрешности определения (вычисления) площади (Р ± ΔР), м² | 1 200 ± 12,00 |
| 3. | Формула, примененная для вычисления предельной погрешности определения площади земельного участка, с подставленными значениями и итоговые (вычисленные) значения | 3,5*0,10*√(1 200) = 12 |
| 4. | Площадь земельного участка согласно сведениям Единого государственного реестра недвижимости (Ркад), м² | 1 200,00 |
| 5. | Оценка расхождения Р и Ркад (Р - Ркад), м² | 0 |
| 6. | Предельный минимальный и максимальный размеры земельного участка (Рмин и Рмакс), м² | Рмин = 200<br>Рмакс = 5 000 |
| 7. | Кадастровый или иной государственный учетный номер (инвентарный) здания, сооружения, объекта незавершенного строительства, расположенного на земельном участке | 68:30:0001048:67; 68:30:0000000:217 |
| 8. | Вид (виды) разрешенного использования | — |
| 8.1. | Дополнительные сведения об использовании земельного участка | — |
| 9. | Сведения о земельных участках (землях общего пользования, территории общего пользования), посредством которых обеспечивается доступ | Земли общего пользования |
| 10. | Иные сведения | На местности границы данного земельных участков существуют более 15 лет, его границы в ходе проведения ККР установлены по фактическому пользованию без захвата земель общего пользования, с учетом привязки к смежным земельным участкам, границы которых ранее были установлены в системе координат МСК-68 |
| **4. Пояснения к сведениям об уточняемом земельном участке с кадастровым номером** | | 68:30:0001048:2 : |
| 1. | — | |

**1. Сведения о характерных точках границ уточняемого земельного участка с кадастровым номером** 68:30:0001048:3 :

Система координат МСК-68, зона 1 Зона № 1

| Обозначение характерных точек границ | Координаты, м | | | | Метод определения координат | Формулы, примененные для расчета средней квадратической погрешности определения координат характерных точек границ (Mt), с подставленными в такие формулы значениями и итоговые (вычисленные) значения Mt, м | Описание закрепления точки |
|---|---|---|---|---|---|---|---|
| | содержатся в Едином государственном реестре недвижимости | | определены в результате выполнения комплексных кадастровых работ | | | | |
| | X | Y | X | Y | | | |
| 1 | 2 | 3 | 4 | 5 | 6 | 7 | 8 |
| 51026 | 50,77 | 118,83 | — | — | Метод спутниковых геодезических измерений (определений) | 0,10 | — |
| 51027 | 58,37 | 136,52 | — | — | | | |
| 51028 | 41,69 | 142,73 | — | — | | | |
| 51029 | -55,77 | 182,06 | — | — | | | |
| 51030 | -62,73 | 164,91 | — | — | | | |
| н27509 У | — | — | 351 126,21 | 1 302 502,95 | | √(0,08^2 + 0,06^2) = 0,10 | |
| н27508 У | — | — | 351 128,86 | 1 302 522,06 | | | |
| н27517 У | — | — | 351 079,57 | 1 302 522,81 | | | |
| н27520 У | — | — | 351 047,63 | 1 302 520,11 | | | |
| н45219 У | — | — | 351 040,77 | 1 302 519,52 | | | |
| н45222 У | — | — | 351 032,06 | 1 302 521,72 | | | |
| н19368 У | — | — | 350 999,47 | 1 302 529,93 | | | |

| 1 | 2 | 3 | 4 | 5 | 6 | 7 | 8 |
|---|---|---|---|---|---|---|---|
| н19379 У | — | — | 350 998,69 | 1 302 513,78 | Метод спутниковых геодезических измерений (определений) | √(0,08^2 + 0,06^2) = 0,10 | — |
| н19369 У | — | — | 350 998,08 | 1 302 507,97 | | | |
| н19373 У | — | — | 351 012,41 | 1 302 507,47 | | | |
| н19374 У | — | — | 351 047,67 | 1 302 505,95 | | | |
| н19375 У | — | — | 351 055,75 | 1 302 503,32 | | | |
| н19376 У | — | — | 351 083,60 | 1 302 504,37 | | | |
| 51026 | 50,77 | 118,83 | — | — | | 0,10 | |

**2. Сведения о частях границ уточняемого земельного участка с кадастровым номером** 68:30:0001048:3 :

| Обозначение части границ | | Горизонтальное проложение (S), м | Описание прохождения части границ | Сведения о согласовании местоположения границ (согласовано/спорное) |
|---|---|---|---|---|
| от т. | до т. | | | |
| 1 | 2 | 3 | 4 | 5 |
| н27509У | н27508У | 19,29 | — | согласовано |
| н27508У | н27517У | 49,30 | | |
| н27517У | н27520У | 32,05 | | |
| н27520У | н45219У | 6,89 | | |
| н45219У | н45222У | 8,98 | | |
| н45222У | н19368У | 33,61 | | |
| н19368У | н19379У | 16,17 | | |
| н19379У | н19369У | 5,84 | | |
| н19369У | н19373У | 14,34 | | |
| н19373У | н19374У | 35,29 | | |
| н19374У | н19375У | 8,50 | | |
| н19375У | н19376У | 27,87 | | |
| н19376У | н27509У | 42,63 | | |

**3. Сведения о характеристиках уточняемого земельного участка с кадастровым номером** 68:30:0001048:3 :

| № п/п | Наименование характеристики | Значение характеристики |
|---|---|---|
| 1 | 2 | 3 |

| 1 | 2 | 3 |
|---|---|---|
| 1. | Адрес земельного участка | — |
| 1.1. | Сведения о местоположении земельного участка (при отсутствии адреса) в структурированном в соответствии с федеральной информационной адресной системой виде | — |
| 1.2. | Дополнительные сведения о местоположении земельного участка | — |
| 2. | Площадь земельного участка ± величина погрешности определения (вычисления) площади (Р ± ΔР), м² | 2 291 ± 17,00 |
| 3. | Формула, примененная для вычисления предельной погрешности определения площади земельного участка, с подставленными значениями и итоговые (вычисленные) значения | 3,5*0,10*√(2 291) = 17 |
| 4. | Площадь земельного участка согласно сведениям Единого государственного реестра недвижимости (Ркад), м² | 2 291,00 |
| 5. | Оценка расхождения Р и Ркад (Р - Ркад), м² | 0 |
| 6. | Предельный минимальный и максимальный размеры земельного участка (Рмин и Рмакс), м² | Рмин = 200<br>Рмакс = 5 000 |
| 7. | Кадастровый или иной государственный учетный номер (инвентарный) здания, сооружения, объекта незавершенного строительства, расположенного на земельном участке | — |
| 8. | Вид (виды) разрешенного использования | — |
| 8.1. | Дополнительные сведения об использовании земельного участка | — |
| 9. | Сведения о земельных участках (землях общего пользования, территории общего пользования), посредством которых обеспечивается доступ | Земли общего пользования |
| 10. | Иные сведения | На местности границы данного земельных участков существуют более 15 лет, его границы в ходе проведения ККР установлены по фактическому пользованию без захвата земель общего пользования, с учетом привязки к смежным земельным участкам, границы которых ранее были установлены в системе координат МСК-68 |
| **4. Пояснения к сведениям об уточняемом земельном участке с кадастровым номером** | | 68:30:0001048:3 : |
| 1. | — | |

**1. Сведения о характерных точках границ уточняемого земельного участка с кадастровым номером** 68:30:0001048:4 :

Система координат МСК-68, зона 1 Зона № 1

| Обозначение характерных точек границ | Координаты, м | | | | Метод определения координат | Формулы, примененные для расчета средней квадратической погрешности определения координат характерных точек границ (Mt), с подставленными в такие формулы значениями и итоговые (вычисленные) значения Mt, м | Описание закрепления точки |
|---|---|---|---|---|---|---|---|
| | содержатся в Едином государственном реестре недвижимости | | определены в результате выполнения комплексных кадастровых работ | | | | |
| | X | Y | X | Y | | | |
| 1 | 2 | 3 | 4 | 5 | 6 | 7 | 8 |
| 22620 | 83,68 | 75,29 | — | — | Метод спутниковых геодезических измерений (определений) | 0,10 | — |
| 22621 | 100,48 | 77,89 | — | — | | | |
| 22622 | 123,54 | 77,02 | — | — | | | |
| 22623 | 142,09 | 78,84 | — | — | | | |
| 22624 | 142,82 | 96,67 | — | — | | | |
| 22625 | 110,23 | 98,13 | — | — | | | |
| 22626 | 103,08 | 98,45 | — | — | | | |
| 22627 | 84,75 | 99,27 | — | — | | | |
| н22628 У | — | — | 350 999,49 | 1 302 567,44 | | √(0,08^2 + 0,06^2) = 0,10 | |
| н22629 У | — | — | 351 014,41 | 1 302 569,10 | | | |
| н22630 У | — | — | 351 054,59 | 1 302 567,39 | | | |
| н22631 У | — | — | 351 054,73 | 1 302 569,64 | | | |

| 1 | 2 | 3 | 4 | 5 | 6 | 7 | 8 |
|---|---|---|---|---|---|---|---|
| н22632 У | — | — | 351 055,50 | 1 302 588,47 | Метод спутниковых геодезических измерений (определений) | √(0,08^2 + 0,06^2) = 0,10 | — |
| н22633 У | — | — | 351 031,81 | 1 302 590,15 | | | |
| н22634 У | — | — | 351 000,54 | 1 302 590,98 | | | |
| 22620 | 83,68 | 75,29 | — | — | | 0,10 | |

**2. Сведения о частях границ уточняемого земельного участка с кадастровым номером** 68:30:0001048:4 :

| Обозначение части границ | | Горизонтальное проложение (S), м | Описание прохождения части границ | Сведения о согласовании местоположения границ (согласовано/спорное) |
|---|---|---|---|---|
| от т. | до т. | | | |
| 1 | 2 | 3 | 4 | 5 |
| н22628У | н22629У | 15,01 | — | согласовано |
| н22629У | н22630У | 40,22 | | |
| н22630У | н22631У | 2,25 | | |
| н22631У | н22632У | 18,85 | | |
| н22632У | н22633У | 23,75 | | |
| н22633У | н22634У | 31,28 | | |
| н22634У | н22628У | 23,56 | | |

**3. Сведения о характеристиках уточняемого земельного участка с кадастровым номером** 68:30:0001048:4 :

| № п/п | Наименование характеристики | Значение характеристики |
|---|---|---|
| 1 | 2 | 3 |
| 1. | Адрес земельного участка | — |
| 1.1. | Сведения о местоположении земельного участка (при отсутствии адреса) в структурированном в соответствии с федеральной информационной адресной системой виде | — |
| 1.2. | Дополнительные сведения о местоположении земельного участка | — |
| 2. | Площадь земельного участка ± величина погрешности определения (вычисления) площади (Р ± ΔР), м² | 1 200 ± 12,00 |
| 3. | Формула, примененная для вычисления предельной погрешности определения площади земельного участка, с подставленными значениями и итоговые (вычисленные) значения | 3,5*0,10*√(1 200) = 12 |

| 1 | 2 | 3 |
|---|---|---|
| 4. | Площадь земельного участка согласно сведениям Единого государственного реестра недвижимости (Ркад), м² | 1 200,00 |
| 5. | Оценка расхождения Р и Ркад (Р - Ркад), м² | 0 |
| 6. | Предельный минимальный и максимальный размеры земельного участка (Рмин и Рмакс), м² | Рмин = 200<br>Рмакс = 5 000 |
| 7. | Кадастровый или иной государственный учетный номер (инвентарный) здания, сооружения, объекта незавершенного строительства, расположенного на земельном участке | 68:30:0001069:70 |
| 8. | Вид (виды) разрешенного использования | — |
| 8.1. | Дополнительные сведения об использовании земельного участка | — |
| 9. | Сведения о земельных участках (землях общего пользования, территории общего пользования), посредством которых обеспечивается доступ | Земли общего пользования |
| 10. | Иные сведения | На местности границы данного земельных участков существуют более 15 лет, его границы в ходе проведения ККР установлены по фактическому пользованию без захвата земель общего пользования, с учетом привязки к смежным земельным участкам, границы которых ранее были установлены в системе координат МСК-68 |

**4. Пояснения к сведениям об уточняемом земельном участке с кадастровым номером** 68:30:0001048:4 :

| 1. | — |
|---|---|

**1. Сведения о характерных точках границ уточняемого земельного участка с кадастровым номером** 68:30:0001048:6 :

Система координат МСК-68, зона 1 Зона № 1

| Обозначение характерных точек границ | Координаты, м | | | | Метод определения координат | Формулы, примененные для расчета средней квадратической погрешности определения координат характерных точек границ (Mt), с подставленными в такие формулы значениями и итоговые (вычисленные) значения Mt, м | Описание закрепления точки |
|---|---|---|---|---|---|---|---|
| | содержатся в Едином государственном реестре недвижимости | | определены в результате выполнения комплексных кадастровых работ | | | | |
| | X | Y | X | Y | | | |
| 1 | 2 | 3 | 4 | 5 | 6 | 7 | 8 |
| 27568 | 218,93 | 215,16 | — | — | Метод спутниковых геодезических измерений (определений) | 0,10 | — |
| 27567 | 246,60 | 207,83 | — | — | | | |

| 1 | 2 | 3 | 4 | 5 | 6 | 7 | 8 |
|---|---|---|---|---|---|---|---|
| 41992 | 247,12 | 209,14 | — | — | Метод спутниковых геодезических измерений (определений) | 0,10 | — |
| 41993 | 256,83 | 233,57 | — | — | | | |
| 41994 | 239,29 | 237,03 | — | — | | | |
| 41995 | 219,90 | 239,25 | — | — | | | |
| 41996 | 210,63 | 241,75 | — | — | | | |
| 41997 | 209,11 | 234,61 | — | — | | | |
| 41998 | 186,59 | 239,27 | — | — | | | |
| 41999 | 188,30 | 246,88 | — | — | | | |
| 42000 | 167,83 | 250,15 | — | — | | | |
| 42001 | 162,53 | 228,13 | — | — | | | |
| н27577 У | — | — | 351 174,60 | 1 302 450,03 | | √(0,08^2 + 0,06^2) = 0,10 | |
| н42002 У | — | — | 351 176,87 | 1 302 456,90 | | | |
| н27537 У | — | — | 351 180,01 | 1 302 475,57 | | | |
| н27553 У | — | — | 351 163,83 | 1 302 477,40 | | | |
| н27552 У | — | — | 351 143,16 | 1 302 478,28 | | | |
| н27551 У | — | — | 351 133,57 | 1 302 478,78 | | | |
| н27550 У | — | — | 351 132,92 | 1 302 471,51 | | | |

| 1 | 2 | 3 | 4 | 5 | 6 | 7 | 8 |
|---|---|---|---|---|---|---|---|
| н27549 У | — | — | 351 109,93 | 1 302 472,24 | Метод спутниковых геодезических измерений (определений) | √(0,08^2 + 0,06^2) = 0,10 | — |
| н27548 У | — | — | 351 110,38 | 1 302 480,03 | | | |
| н27547 У | — | — | 351 089,72 | 1 302 481,74 | | | |
| н27546 У | — | — | 351 084,78 | 1 302 482,19 | | | |
| н27581 У | — | — | 351 083,48 | 1 302 462,07 | | | |
| н27580 У | — | — | 351 097,65 | 1 302 460,32 | | | |
| н27579 У | — | — | 351 155,60 | 1 302 452,19 | | | |
| н27578 У | — | — | 351 156,55 | 1 302 453,01 | | | |
| 27568 | 218,93 | 215,16 | — | — | | 0,10 | |

**2. Сведения о частях границ уточняемого земельного участка с кадастровым номером** 68:30:0001048:6 :

| Обозначение части границ | | Горизонтальное проложение (S), м | Описание прохождения части границ | Сведения о согласовании местоположения границ (согласовано/спорное) |
|---|---|---|---|---|
| от т. | до т. | | | |
| 1 | 2 | 3 | 4 | 5 |
| н27577У | н42002У | 7,24 | — | согласовано |
| н42002У | н27537У | 18,93 | | |
| н27537У | н27553У | 16,28 | | |
| н27553У | н27552У | 20,69 | | |
| н27552У | н27551У | 9,60 | | |
| н27551У | н27550У | 7,30 | | |
| н27550У | н27549У | 23,00 | | |
| н27549У | н27548У | 7,80 | | |
| н27548У | н27547У | 20,73 | | |
| н27547У | н27546У | 4,96 | | |
| н27546У | н27581У | 20,16 | | |
| н27581У | н27580У | 14,28 | | |

| 1 | 2 | 3 | 4 | 5 |
|---|---|---|---|---|
| н27580У | н27579У | 58,52 | — | согласовано |
| н27579У | н27578У | 1,25 | | |
| н27578У | н27577У | 18,29 | | |

**3. Сведения о характеристиках уточняемого земельного участка с кадастровым номером** 68:30:0001048:6 :

| № п/п | Наименование характеристики | Значение характеристики |
|---|---|---|
| 1 | 2 | 3 |
| 1. | Адрес земельного участка | — |
| 1.1. | Сведения о местоположении земельного участка (при отсутствии адреса) в структурированном в соответствии с федеральной информационной адресной системой виде | — |
| 1.2. | Дополнительные сведения о местоположении земельного участка | — |
| 2. | Площадь земельного участка ± величина погрешности определения (вычисления) площади (Р ± ΔР), м² | 2 000 ± 16,00 |
| 3. | Формула, примененная для вычисления предельной погрешности определения площади земельного участка, с подставленными значениями и итоговые (вычисленные) значения | 3,5*0,10*√(2 000) = 16 |
| 4. | Площадь земельного участка согласно сведениям Единого государственного реестра недвижимости (Ркад), м² | 2 000,00 |
| 5. | Оценка расхождения Р и Ркад (Р - Ркад), м² | 0 |
| 6. | Предельный минимальный и максимальный размеры земельного участка (Рмин и Рмакс), м² | Рмин = 200<br>Рмакс = 5 000 |
| 7. | Кадастровый или иной государственный учетный номер (инвентарный) здания, сооружения, объекта незавершенного строительства, расположенного на земельном участке | 68:30:0001048:65; 68:30:0000000:217 |
| 8. | Вид (виды) разрешенного использования | — |
| 8.1. | Дополнительные сведения об использовании земельного участка | — |
| 9. | Сведения о земельных участках (землях общего пользования, территории общего пользования), посредством которых обеспечивается доступ | Земли общего пользования |
| 10. | Иные сведения | На местности границы данного земельных участков существуют более 15 лет, его границы в ходе проведения ККР установлены по фактическому пользованию без захвата земель общего пользования, с учетом привязки к смежным земельным участкам, границы которых ранее были установлены в системе координат МСК-68 |

**4. Пояснения к сведениям об уточняемом земельном участке с кадастровым номером** 68:30:0001048:6 :

| 1. | — |
|---|---|

**1. Сведения о характерных точках границ уточняемого земельного участка с кадастровым номером** 68:30:0001048:7 :

Система координат МСК-68, зона 1 Зона № 1

| Обозначение характерных точек границ | Координаты, м | | | | Метод определения координат | Формулы, примененные для расчета средней квадратической погрешности определения координат характерных точек границ (Mt), с подставленными в такие формулы значениями и итоговые (вычисленные) значения Mt, м | Описание закрепления точки |
|---|---|---|---|---|---|---|---|
| | содержатся в Едином государственном реестре недвижимости | | определены в результате выполнения комплексных кадастровых работ | | | | |
| | X | Y | X | Y | | | |
| 1 | 2 | 3 | 4 | 5 | 6 | 7 | 8 |
| 52056 | 100,95 | 115,10 | — | — | Метод спутниковых геодезических измерений (определений) | 0,10 | — |
| 52057 | 101,68 | 119,34 | — | — | | | |
| 52058 | 71,63 | 125,03 | — | — | | | |
| 52059 | 70,95 | 121,80 | — | — | | | |
| 52060 | -55,61 | 154,11 | — | — | | | |
| 52061 | -59,53 | 135,52 | — | — | | | |
| 52062 | 75,53 | 107,08 | — | — | | | |
| 52063 | 84,83 | 105,07 | — | — | | | |
| 52064 | 92,17 | 103,37 | — | — | | | |
| 52065 | 94,63 | 102,87 | — | — | | | |
| 52066 | 98,73 | 102,19 | — | — | | | |

| 1 | 2 | 3 | 4 | 5 | 6 | 7 | 8 |
|---|---|---|---|---|---|---|---|
| н52067 У | — | — | 351 206,69 | 1 302 766,64 | Метод спутниковых геодезических измерений (определений) | √(0,08^2 + 0,06^2) = 0,10 | — |
| н52068 У | — | — | 351 206,73 | 1 302 769,08 | | | |
| н52069 У | — | — | 351 204,66 | 1 302 769,17 | | | |
| н52070 У | — | — | 351 178,38 | 1 302 770,18 | | | |
| н52071 У | — | — | 351 178,23 | 1 302 767,09 | | | |
| н52072 У | — | — | 351 156,47 | 1 302 768,59 | | | |
| н52073 У | — | — | 351 106,83 | 1 302 773,22 | | | |
| н52074 У | — | — | 351 080,29 | 1 302 776,34 | | | |
| н52075 У | — | — | 351 036,39 | 1 302 781,50 | | | |
| н52076 У | — | — | 351 032,92 | 1 302 764,46 | | | |
| н52077 У | — | — | 351 044,08 | 1 302 763,04 | | | |
| н52078 У | — | — | 351 176,99 | 1 302 753,34 | | | |
| н52079 У | — | — | 351 192,10 | 1 302 753,40 | | | |
| н52080 У | — | — | 351 199,44 | 1 302 753,36 | | | |
| н52081 У | — | — | 351 202,33 | 1 302 753,22 | | | |
| н52082 У | — | — | 351 206,41 | 1 302 753,24 | | | |
| 52056 | 100,95 | 115,10 | — | — | | 0,10 | |

**2. Сведения о частях границ уточняемого земельного участка с кадастровым номером** 68:30:0001048:7 :

| Обозначение части границ | | Горизонтальное проложение (S), м | Описание прохождения части границ | Сведения о согласовании местоположения границ (согласовано/спорное) |
|---|---|---|---|---|
| от т. | до т. | | | |
| 1 | 2 | 3 | 4 | 5 |
| н52067У | н52068У | 2,44 | — | согласовано |
| н52068У | н52069У | 2,07 | | |
| н52069У | н52070У | 26,30 | | |
| н52070У | н52071У | 3,09 | | |
| н52071У | н52072У | 21,81 | | |
| н52072У | н52073У | 49,86 | | |
| н52073У | н52074У | 26,72 | | |
| н52074У | н52075У | 44,20 | | |
| н52075У | н52076У | 17,39 | | |
| н52076У | н52077У | 11,25 | | |
| н52077У | н52078У | 133,26 | | |
| н52078У | н52079У | 15,11 | | |
| н52079У | н52080У | 7,34 | | |
| н52080У | н52081У | 2,89 | | |
| н52081У | н52082У | 4,08 | | |
| н52082У | н52067У | 13,40 | | |

**3. Сведения о характеристиках уточняемого земельного участка с кадастровым номером** 68:30:0001048:7 :

| № п/п | Наименование характеристики | Значение характеристики |
|---|---|---|
| 1 | 2 | 3 |
| 1. | Адрес земельного участка | — |
| 1.1. | Сведения о местоположении земельного участка (при отсутствии адреса) в структурированном в соответствии с федеральной информационной адресной системой виде | — |
| 1.2. | Дополнительные сведения о местоположении земельного участка | — |
| 2. | Площадь земельного участка ± величина погрешности определения (вычисления) площади (Р ± ΔР), м² | 2 648 ± 18,00 |
| 3. | Формула, примененная для вычисления предельной погрешности определения площади земельного участка, с подставленными значениями и итоговые (вычисленные) значения | 3,5*0,10*√(2 648) = 18 |

| 1 | 2 | 3 |
|---|---|---|
| 4. | Площадь земельного участка согласно сведениям Единого государственного реестра недвижимости (Ркад), м² | 2 648,00 |
| 5. | Оценка расхождения Р и Ркад (Р - Ркад), м² | 0 |
| 6. | Предельный минимальный и максимальный размеры земельного участка (Рмин и Рмакс), м² | Рмин = 200<br>Рмакс = 5 000 |
| 7. | Кадастровый или иной государственный учетный номер (инвентарный) здания, сооружения, объекта незавершенного строительства, расположенного на земельном участке | 68:30:0001048:69; 68:30:0000000:217 |
| 8. | Вид (виды) разрешенного использования | — |
| 8.1. | Дополнительные сведения об использовании земельного участка | — |
| 9. | Сведения о земельных участках (землях общего пользования, территории общего пользования), посредством которых обеспечивается доступ | Земли общего пользования |
| 10. | Иные сведения | На местности границы данного земельных участков существуют более 15 лет, его границы в ходе проведения ККР установлены по фактическому пользованию без захвата земель общего пользования, с учетом привязки к смежным земельным участкам, границы которых ранее были установлены в системе координат МСК-68 |

**4. Пояснения к сведениям об уточняемом земельном участке с кадастровым номером** 68:30:0001048:7 :

| 1. | — |
|---|---|

**1. Сведения о характерных точках границ уточняемого земельного участка с кадастровым номером** 68:30:0001048:9 :

Система координат МСК-68, зона 1 Зона № 1

| Обозначение характерных точек границ | Координаты, м | | | | Метод определения координат | Формулы, примененные для расчета средней квадратической погрешности определения координат характерных точек границ (Mt), с подставленными в такие формулы значениями и итоговые (вычисленные) значения Mt, м | Описание закрепления точки |
|---|---|---|---|---|---|---|---|
| | содержатся в Едином государственном реестре недвижимости | | определены в результате выполнения комплексных кадастровых работ | | | | |
| | X | Y | X | Y | | | |
| 1 | 2 | 3 | 4 | 5 | 6 | 7 | 8 |
| 41951 | 916,47 | 1 061,74 | — | — | Метод спутниковых геодезических измерений (определений) | 0,10 | — |
| 27584 | 906,81 | 1 050,04 | — | — | | | |

| 1 | 2 | 3 | 4 | 5 | 6 | 7 | 8 |
|---|---|---|---|---|---|---|---|
| 27595 | 968,93 | 1 011,29 | — | — | Метод спутниковых геодезических измерений (определений) | 0,10 | — |
| 27594 | 968,85 | 1 008,26 | — | — | | | |
| 27593 | 978,03 | 1 003,59 | — | — | | | |
| 27592 | 979,53 | 1 006,75 | — | — | | | |
| 27591 | 983,22 | 1 005,00 | — | — | | | |
| 27590 | 989,66 | 1 002,72 | — | — | | | |
| 27589 | 994,12 | 1 001,17 | — | — | | | |
| 41952 | 998,19 | 1 012,73 | — | — | | | |
| 41953 | 994,37 | 1 014,35 | — | — | | | |
| н41954 У | — | — | 351 184,56 | 1 302 841,64 | | √(0,08^2 + 0,06^2) = 0,10 | |
| н41955 У | — | — | 351 181,29 | 1 302 842,72 | | | |
| н41956 У | — | — | 351 170,76 | 1 302 845,22 | | | |
| н41957 У | — | — | 351 163,74 | 1 302 846,49 | | | |
| н41958 У | — | — | 351 152,14 | 1 302 848,90 | | | |
| н41959 У | — | — | 351 132,02 | 1 302 854,08 | | | |
| н41960 У | — | — | 351 128,72 | 1 302 854,81 | | | |
| н41961 У | — | — | 351 105,54 | 1 302 859,43 | | | |

| 1 | 2 | 3 | 4 | 5 | 6 | 7 | 8 |
|---|---|---|---|---|---|---|---|
| н41962 У | — | — | 351 100,73 | 1 302 846,49 | Метод спутниковых геодезических измерений (определений) | √(0,08^2 + 0,06^2) = 0,10 | — |
| н27596 У | — | — | 351 123,39 | 1 302 841,19 | | | |
| н27607 У | — | — | 351 182,14 | 1 302 827,44 | | | |
| н27606 У | — | — | 351 181,75 | 1 302 825,33 | | | |
| н27605 У | — | — | 351 190,50 | 1 302 823,94 | | | |
| н27604 У | — | — | 351 190,85 | 1 302 827,42 | | | |
| н27603 У | — | — | 351 192,88 | 1 302 827,22 | | | |
| н27602 У | — | — | 351 201,39 | 1 302 827,00 | | | |
| н27601 У | — | — | 351 206,01 | 1 302 826,80 | | | |
| н41963 У | — | — | 351 206,40 | 1 302 839,34 | | | |
| н41964 У | — | — | 351 202,26 | 1 302 839,61 | | | |
| 41951 | 916,47 | 1 061,74 | — | — | | 0,10 | |

**2. Сведения о частях границ уточняемого земельного участка с кадастровым номером** 68:30:0001048:9 :

| Обозначение части границ | | Горизонтальное проложение (S), м | Описание прохождения части границ | Сведения о согласовании местоположения границ (согласовано/спорное) |
|---|---|---|---|---|
| от т. | до т. | | | |
| 1 | 2 | 3 | 4 | 5 |
| н41954У | н41955У | 3,44 | — | согласовано |
| н41955У | н41956У | 10,82 | | |
| н41956У | н41957У | 7,13 | | |
| н41957У | н41958У | 11,85 | | |
| н41958У | н41959У | 20,78 | | |
| н41959У | н41960У | 3,38 | | |
| н41960У | н41961У | 23,64 | | |

| 1 | 2 | 3 | 4 | 5 |
|---|---|---|---|---|
| н41961У | н41962У | 13,81 | — | согласовано |
| н41962У | н27596У | 23,27 | | |
| н27596У | н27607У | 60,34 | | |
| н27607У | н27606У | 2,15 | | |
| н27606У | н27605У | 8,86 | | |
| н27605У | н27604У | 3,50 | | |
| н27604У | н27603У | 2,04 | | |
| н27603У | н27602У | 8,51 | | |
| н27602У | н27601У | 4,62 | | |
| н27601У | н41963У | 12,55 | | |
| н41963У | н41964У | 4,15 | | |
| н41964У | н41954У | 17,82 | | |

**3. Сведения о характеристиках уточняемого земельного участка с кадастровым номером** 68:30:0001048:9 :

| № п/п | Наименование характеристики | Значение характеристики |
|---|---|---|
| 1 | 2 | 3 |
| 1. | Адрес земельного участка | — |
| 1.1. | Сведения о местоположении земельного участка (при отсутствии адреса) в структурированном в соответствии с федеральной информационной адресной системой виде | — |
| 1.2. | Дополнительные сведения о местоположении земельного участка | — |
| 2. | Площадь земельного участка ± величина погрешности определения (вычисления) площади (Р ± ΔР), м² | 1 506 ± 14,00 |
| 3. | Формула, примененная для вычисления предельной погрешности определения площади земельного участка, с подставленными значениями и итоговые (вычисленные) значения | 3,5*0,10*√(1 506) = 14 |
| 4. | Площадь земельного участка согласно сведениям Единого государственного реестра недвижимости (Ркад), м² | 1 506,00 |
| 5. | Оценка расхождения Р и Ркад (Р - Ркад), м² | 0 |
| 6. | Предельный минимальный и максимальный размеры земельного участка (Рмин и Рмакс), м² | Рмин = 200<br>Рмакс = 5 000 |
| 7. | Кадастровый или иной государственный учетный номер (инвентарный) здания, сооружения, объекта незавершенного строительства, расположенного на земельном участке | 68:30:0001048:80; 68:30:0000000:217 |

| 1 | 2 | 3 |
|---|---|---|
| 8. | Вид (виды) разрешенного использования | — |
| 8.1. | Дополнительные сведения об использовании земельного участка | — |
| 9. | Сведения о земельных участках (землях общего пользования, территории общего пользования), посредством которых обеспечивается доступ | Земли общего пользования |
| 10. | Иные сведения | На местности границы данного земельных участков существуют более 15 лет, его границы в ходе проведения ККР установлены по фактическому пользованию без захвата земель общего пользования, с учетом привязки к смежным земельным участкам, границы которых ранее были установлены в системе координат МСК-68 |

**4. Пояснения к сведениям об уточняемом земельном участке с кадастровым номером** 68:30:0001048:9 :

| 1. | — |
|---|---|

**1. Сведения о характерных точках границ уточняемого земельного участка с кадастровым номером** 68:30:0001048:10 :

Система координат МСК-68, зона 1 Зона № 1

| Обозначение характерных точек границ | Координаты, м | | | | Метод определения координат | Формулы, примененные для расчета средней квадратической погрешности определения координат характерных точек границ (Mt), с подставленными в такие формулы значениями и итоговые (вычисленные) значения Mt, м | Описание закрепления точки |
|---|---|---|---|---|---|---|---|
| | содержатся в Едином государственном реестре недвижимости | | определены в результате выполнения комплексных кадастровых работ | | | | |
| | X | Y | X | Y | | | |
| 1 | 2 | 3 | 4 | 5 | 6 | 7 | 8 |
| 27584 | 906,81 | 1 050,04 | — | — | Метод спутниковых геодезических измерений (определений) | 0,10 | — |
| 27585 | 899,02 | 1 040,64 | — | — | | | |
| 27586 | 981,65 | 981,00 | — | — | | | |
| 27587 | 985,91 | 992,15 | — | — | | | |
| 27588 | 989,98 | 989,50 | — | — | | | |
| 27589 | 994,12 | 1 001,17 | — | — | | | |

| 1 | 2 | 3 | 4 | 5 | 6 | 7 | 8 |
|---|---|---|---|---|---|---|---|
| 27590 | 989,66 | 1 002,72 | — | — | Метод спутниковых геодезических измерений (определений) | 0,10 | — |
| 27591 | 983,22 | 1 005,00 | — | — | | | |
| 27592 | 979,53 | 1 006,75 | — | — | | | |
| 27593 | 978,03 | 1 003,59 | — | — | | | |
| 27594 | 968,85 | 1 008,26 | — | — | | | |
| 27595 | 968,93 | 1 011,29 | — | — | | | |
| н27596 У | — | — | 351 123,39 | 1 302 841,19 | | √(0,08^2 + 0,06^2) = 0,10 | |
| н27597 У | — | — | 351 119,69 | 1 302 825,12 | | | |
| н27598 У | — | — | 351 125,36 | 1 302 823,58 | | | |
| н27599 У | — | — | 351 187,63 | 1 302 806,67 | | | |
| н27600 У | — | — | 351 205,07 | 1 302 802,07 | | | |
| н27601 У | — | — | 351 206,01 | 1 302 826,80 | | | |
| н27602 У | — | — | 351 201,39 | 1 302 827,00 | | | |
| н27603 У | — | — | 351 192,88 | 1 302 827,22 | | | |
| н27604 У | — | — | 351 190,85 | 1 302 827,42 | | | |
| н27605 У | — | — | 351 190,50 | 1 302 823,94 | | | |
| н27606 У | — | — | 351 181,75 | 1 302 825,33 | | | |

| 1 | 2 | 3 | 4 | 5 | 6 | 7 | 8 |
|---|---|---|---|---|---|---|---|
| н27607 У | — | — | 351 182,14 | 1 302 827,44 | Метод спутниковых геодезических измерений (определений) | √(0,08^2 + 0,06^2) = 0,10 | — |
| 27584 | 906,81 | 1 050,04 | — | — | | 0,10 | |

**2. Сведения о частях границ уточняемого земельного участка с кадастровым номером** 68:30:0001048:10 :

| Обозначение части границ | | Горизонтальное проложение (S), м | Описание прохождения части границ | Сведения о согласовании местоположения границ (согласовано/спорное) |
|---|---|---|---|---|
| от т. | до т. | | | |
| 1 | 2 | 3 | 4 | 5 |
| н27596У | н27597У | 16,49 | — | согласовано |
| н27597У | н27598У | 5,88 | | |
| н27598У | н27599У | 64,53 | | |
| н27599У | н27600У | 18,04 | | |
| н27600У | н27601У | 24,75 | | |
| н27601У | н27602У | 4,62 | | |
| н27602У | н27603У | 8,51 | | |
| н27603У | н27604У | 2,04 | | |
| н27604У | н27605У | 3,50 | | |
| н27605У | н27606У | 8,86 | | |
| н27606У | н27607У | 2,15 | | |
| н27607У | н27596У | 60,34 | | |

**3. Сведения о характеристиках уточняемого земельного участка с кадастровым номером** 68:30:0001048:10 :

| № п/п | Наименование характеристики | Значение характеристики |
|---|---|---|
| 1 | 2 | 3 |
| 1. | Адрес земельного участка | — |
| 1.1. | Сведения о местоположении земельного участка (при отсутствии адреса) в структурированном в соответствии с федеральной информационной адресной системой виде | — |
| 1.2. | Дополнительные сведения о местоположении земельного участка | — |
| 2. | Площадь земельного участка ± величина погрешности определения (вычисления) площади (Р ± ΔР), м² | 1 594 ± 14,00 |

| 1 | 2 | 3 |
|---|---|---|
| 3. | Формула, примененная для вычисления предельной погрешности определения площади земельного участка, с подставленными значениями и итоговые (вычисленные) значения | 3,5*0,10*√(1 594) = 14 |
| 4. | Площадь земельного участка согласно сведениям Единого государственного реестра недвижимости (Ркад), м² | 1 594,00 |
| 5. | Оценка расхождения Р и Ркад (Р - Ркад), м² | 0 |
| 6. | Предельный минимальный и максимальный размеры земельного участка (Рмин и Рмакс), м² | Рмин = 200<br>Рмакс = 5 000 |
| 7. | Кадастровый или иной государственный учетный номер (инвентарный) здания, сооружения, объекта незавершенного строительства, расположенного на земельном участке | 68:30:0001048:79; 68:30:0000000:217 |
| 8. | Вид (виды) разрешенного использования | — |
| 8.1. | Дополнительные сведения об использовании земельного участка | — |
| 9. | Сведения о земельных участках (землях общего пользования, территории общего пользования), посредством которых обеспечивается доступ | Земли общего пользования |
| 10. | Иные сведения | На местности границы данного земельных участков существуют более 15 лет, его границы в ходе проведения ККР установлены по фактическому пользованию без захвата земель общего пользования, с учетом привязки к смежным земельным участкам, границы которых ранее были установлены в системе координат МСК-68 |

**4. Пояснения к сведениям об уточняемом земельном участке с кадастровым номером** 68:30:0001048:10 :

| 1. | — |
|---|---|

**1. Сведения о характерных точках границ уточняемого земельного участка с кадастровым номером** 68:30:0001048:11 :

Система координат МСК-68, зона 1 Зона № 1

| Обозначение характерных точек границ | Координаты, м | | | | Метод определения координат | Формулы, примененные для расчета средней квадратической погрешности определения координат характерных точек границ (Mt), с подставленными в такие формулы значениями и итоговые (вычисленные) значения Mt, м | Описание закрепления точки |
|---|---|---|---|---|---|---|---|
| | содержатся в Едином государственном реестре недвижимости | | определены в результате выполнения комплексных кадастровых работ | | | | |
| | X | Y | X | Y | | | |
| 1 | 2 | 3 | 4 | 5 | 6 | 7 | 8 |

| 1 | 2 | 3 | 4 | 5 | 6 | 7 | 8 |
|---|---|---|---|---|---|---|---|
| 52062 | 75,53 | 107,08 | — | — | Метод спутниковых геодезических измерений (определений) | 0,10 | — |
| 52061 | -59,53 | 135,52 | — | — | | | |
| 45201 | -74,96 | 138,77 | — | — | | | |
| 45202 | -77,66 | 125,95 | — | — | | | |
| 45203 | 96,67 | 90,22 | — | — | | | |
| 52066 | 98,73 | 102,19 | — | — | | | |
| 52065 | 94,63 | 102,87 | — | — | | | |
| 52064 | 92,17 | 103,37 | — | — | | | |
| 52063 | 84,83 | 105,07 | — | — | | | |
| н52078 У | — | — | 351 176,99 | 1 302 753,34 | | √(0,08^2 + 0,06^2) = 0,10 | |
| н52077 У | — | — | 351 044,08 | 1 302 763,04 | | | |
| н52076 У | — | — | 351 032,92 | 1 302 764,46 | | | |
| н45204 У | — | — | 351 031,18 | 1 302 750,25 | | | |
| н45205 У | — | — | 351 042,73 | 1 302 748,40 | | | |
| н45206 У | — | — | 351 094,79 | 1 302 745,83 | | | |
| н45207 У | — | — | 351 156,05 | 1 302 743,59 | | | |
| н45208 У | — | — | 351 186,49 | 1 302 741,15 | | | |

| 1 | 2 | 3 | 4 | 5 | 6 | 7 | 8 |
|---|---|---|---|---|---|---|---|
| н45209 У | — | — | 351 205,95 | 1 302 741,16 | Метод спутниковых геодезических измерений (определений) | √(0,08^2 + 0,06^2) = 0,10 | — |
| н52082 У | — | — | 351 206,41 | 1 302 753,24 | | | |
| н52081 У | — | — | 351 202,33 | 1 302 753,22 | | | |
| н52080 У | — | — | 351 199,44 | 1 302 753,36 | | | |
| н52079 У | — | — | 351 192,10 | 1 302 753,40 | | | |
| 52062 | 75,53 | 107,08 | — | — | | 0,10 | |

**2. Сведения о частях границ уточняемого земельного участка с кадастровым номером** 68:30:0001048:11 :

| Обозначение части границ | | Горизонтальное проложение (S), м | Описание прохождения части границ | Сведения о согласовании местоположения границ (согласовано/спорное) |
|---|---|---|---|---|
| от т. | до т. | | | |
| 1 | 2 | 3 | 4 | 5 |
| н52078У | н52077У | 133,26 | — | согласовано |
| н52077У | н52076У | 11,25 | | |
| н52076У | н45204У | 14,32 | | |
| н45204У | н45205У | 11,70 | | |
| н45205У | н45206У | 52,12 | | |
| н45206У | н45207У | 61,30 | | |
| н45207У | н45208У | 30,54 | | |
| н45208У | н45209У | 19,46 | | |
| н45209У | н52082У | 12,09 | | |
| н52082У | н52081У | 4,08 | | |
| н52081У | н52080У | 2,89 | | |
| н52080У | н52079У | 7,34 | | |
| н52079У | н52078У | 15,11 | | |

**3. Сведения о характеристиках уточняемого земельного участка с кадастровым номером** 68:30:0001048:11 :

| № п/п | Наименование характеристики | Значение характеристики |
|---|---|---|
| 1 | 2 | 3 |

| 1 | 2 | 3 |
|---|---|---|
| 1. | Адрес земельного участка | — |
| 1.1. | Сведения о местоположении земельного участка (при отсутствии адреса) в структурированном в соответствии с федеральной информационной адресной системой виде | — |
| 1.2. | Дополнительные сведения о местоположении земельного участка | — |
| 2. | Площадь земельного участка ± величина погрешности определения (вычисления) площади (Р ± ΔР), м² | 2 241 ± 17,00 |
| 3. | Формула, примененная для вычисления предельной погрешности определения площади земельного участка, с подставленными значениями и итоговые (вычисленные) значения | 3,5*0,10*√(2 241) = 17 |
| 4. | Площадь земельного участка согласно сведениям Единого государственного реестра недвижимости (Ркад), м² | 2 241,00 |
| 5. | Оценка расхождения Р и Ркад (Р - Ркад), м² | 0 |
| 6. | Предельный минимальный и максимальный размеры земельного участка (Рмин и Рмакс), м² | Рмин = 200<br>Рмакс = 5 000 |
| 7. | Кадастровый или иной государственный учетный номер (инвентарный) здания, сооружения, объекта незавершенного строительства, расположенного на земельном участке | 68:30:0001048:66; 68:30:0000000:217 |
| 8. | Вид (виды) разрешенного использования | — |
| 8.1. | Дополнительные сведения об использовании земельного участка | — |
| 9. | Сведения о земельных участках (землях общего пользования, территории общего пользования), посредством которых обеспечивается доступ | Земли общего пользования |
| 10. | Иные сведения | На местности границы данного земельных участков существуют более 15 лет, его границы в ходе проведения ККР установлены по фактическому пользованию без захвата земель общего пользования, с учетом привязки к смежным земельным участкам, границы которых ранее были установлены в системе координат МСК-68 |
| **4. Пояснения к сведениям об уточняемом земельном участке с кадастровым номером** | | 68:30:0001048:11 : |
| 1. | — | |

**1. Сведения о характерных точках границ уточняемого земельного участка с кадастровым номером** 68:30:0001048:13 :

Система координат МСК-68, зона 1 Зона № 1

| Обозначение характерных точек границ | Координаты, м | | | | Метод определения координат | Формулы, примененные для расчета средней квадратической погрешности определения координат характерных точек границ (Mt), с подставленными в такие формулы значениями и итоговые (вычисленные) значения Mt, м | Описание закрепления точки |
|---|---|---|---|---|---|---|---|
| | содержатся в Едином государственном реестре недвижимости | | определены в результате выполнения комплексных кадастровых работ | | | | |
| | X | Y | X | Y | | | |
| 1 | 2 | 3 | 4 | 5 | 6 | 7 | 8 |
| 27560 | 95,14 | 235,14 | — | — | Метод спутниковых геодезических измерений (определений) | 0,10 | — |
| 27561 | 205,02 | 206,48 | — | — | | | |
| 27562 | 210,80 | 204,00 | — | — | | | |
| 27563 | 216,85 | 202,82 | — | — | | | |
| 27564 | 230,91 | 200,10 | — | — | | | |
| 27565 | 237,35 | 198,53 | — | — | | | |
| 27566 | 243,24 | 197,02 | — | — | | | |
| 27567 | 246,60 | 207,83 | — | — | | | |
| 27568 | 218,93 | 215,16 | — | — | | | |
| 27569 | 97,25 | 243,89 | — | — | | | |
| н27570 У | — | — | 351 019,92 | 1 302 461,16 | | √(0,08^2 + 0,06^2) = 0,10 | |
| н27571 У | — | — | 351 102,06 | 1 302 448,67 | | | |

| 1 | 2 | 3 | 4 | 5 | 6 | 7 | 8 |
|---|---|---|---|---|---|---|---|
| н27572 У | — | — | 351 138,71 | 1 302 442,64 | Метод спутниковых геодезических измерений (определений) | √(0,08^2 + 0,06^2) = 0,10 | — |
| н27573 У | — | — | 351 145,43 | 1 302 441,49 | | | |
| н27574 У | — | — | 351 158,98 | 1 302 440,65 | | | |
| н27575 У | — | — | 351 166,05 | 1 302 439,67 | | | |
| н27576 У | — | — | 351 172,59 | 1 302 438,78 | | | |
| н27577 У | — | — | 351 174,60 | 1 302 450,03 | | | |
| н27578 У | — | — | 351 156,55 | 1 302 453,01 | | | |
| н27579 У | — | — | 351 155,60 | 1 302 452,19 | | | |
| н27580 У | — | — | 351 097,65 | 1 302 460,32 | | | |
| н27581 У | — | — | 351 083,48 | 1 302 462,07 | | | |
| н27582 У | — | — | 351 040,33 | 1 302 467,41 | | | |
| н27583 У | — | — | 351 021,08 | 1 302 469,88 | | | |
| 27560 | 95,14 | 235,14 | — | — | | 0,10 | |

**2. Сведения о частях границ уточняемого земельного участка с кадастровым номером** 68:30:0001048:13 :

| Обозначение части границ | | Горизонтальное проложение (S), м | Описание прохождения части границ | Сведения о согласовании местоположения границ (согласовано/спорное) |
|---|---|---|---|---|
| от т. | до т. | | | |
| 1 | 2 | 3 | 4 | 5 |
| н27570У | н27571У | 83,08 | — | согласовано |
| н27571У | н27572У | 37,14 | | |
| н27572У | н27573У | 6,82 | | |
| н27573У | н27574У | 13,58 | | |
| н27574У | н27575У | 7,14 | | |

| 1 | 2 | 3 | 4 | 5 |
|---|---|---|---|---|
| н27575У | н27576У | 6,60 | — | согласовано |
| н27576У | н27577У | 11,43 | | |
| н27577У | н27578У | 18,29 | | |
| н27578У | н27579У | 1,25 | | |
| н27579У | н27580У | 58,52 | | |
| н27580У | н27581У | 14,28 | | |
| н27581У | н27582У | 43,48 | | |
| н27582У | н27583У | 19,41 | | |
| н27583У | н27570У | 8,80 | | |

**3. Сведения о характеристиках уточняемого земельного участка с кадастровым номером** 68:30:0001048:13 :

| № п/п | Наименование характеристики | Значение характеристики |
|---|---|---|
| 1 | 2 | 3 |
| 1. | Адрес земельного участка | — |
| 1.1. | Сведения о местоположении земельного участка (при отсутствии адреса) в структурированном в соответствии с федеральной информационной адресной системой виде | — |
| 1.2. | Дополнительные сведения о местоположении земельного участка | — |
| 2. | Площадь земельного участка ± величина погрешности определения (вычисления) площади (Р ± ΔР), м² | 1 645 ± 14,00 |
| 3. | Формула, примененная для вычисления предельной погрешности определения площади земельного участка, с подставленными значениями и итоговые (вычисленные) значения | 3,5*0,10*√(1 645) = 14 |
| 4. | Площадь земельного участка согласно сведениям Единого государственного реестра недвижимости (Ркад), м² | 1 645,00 |
| 5. | Оценка расхождения Р и Ркад (Р - Ркад), м² | 0 |
| 6. | Предельный минимальный и максимальный размеры земельного участка (Рмин и Рмакс), м² | Рмин = 200<br>Рмакс = 5 000 |
| 7. | Кадастровый или иной государственный учетный номер (инвентарный) здания, сооружения, объекта незавершенного строительства, расположенного на земельном участке | 68:30:0001048:78; 68:30:0000000:217 |
| 8. | Вид (виды) разрешенного использования | — |
| 8.1. | Дополнительные сведения об использовании земельного участка | — |

| 1 | 2 | 3 |
|---|---|---|
| 9. | Сведения о земельных участках (землях общего пользования, территории общего пользования), посредством которых обеспечивается доступ | Земли общего пользования |
| 10. | Иные сведения | На местности границы данного земельных участков существуют более 15 лет, его границы в ходе проведения ККР установлены по фактическому пользованию без захвата земель общего пользования, с учетом привязки к смежным земельным участкам, границы которых ранее были установлены в системе координат МСК-68 |

**4. Пояснения к сведениям об уточняемом земельном участке с кадастровым номером** 68:30:0001048:13 :

| 1. | — |
|---|---|

**1. Сведения о характерных точках границ уточняемого земельного участка с кадастровым номером** 68:30:0001048:14 :

Система координат МСК-68, зона 1 Зона № 1

| Обозначение характерных точек границ | Координаты, м | | | | Метод определения координат | Формулы, примененные для расчета средней квадратической погрешности определения координат характерных точек границ (Mt), с подставленными в такие формулы значениями и итоговые (вычисленные) значения Mt, м | Описание закрепления точки |
|---|---|---|---|---|---|---|---|
| | содержатся в Едином государственном реестре недвижимости | | определены в результате выполнения комплексных кадастровых работ | | | | |
| | X | Y | X | Y | | | |
| 1 | 2 | 3 | 4 | 5 | 6 | 7 | 8 |
| н41940 У | — | — | 351 168,38 | 1 302 417,23 | Метод спутниковых геодезических измерений (определений) | √(0,08^2 + 0,06^2) = 0,10 | — |
| н45210 У | — | — | 351 170,67 | 1 302 429,76 | | | |
| н45211 У | — | — | 351 139,21 | 1 302 434,17 | | | |
| н45212 У | — | — | 351 133,60 | 1 302 435,10 | | | |
| н45213 У | — | — | 351 133,26 | 1 302 432,92 | | | |
| н27555 У | — | — | 351 093,90 | 1 302 440,62 | | | |
| 27554 | 351 073,93 | 1 302 430,44 | 351 073,93 | 1 302 430,44 | | | |

| 1 | 2 | 3 | 4 | 5 | 6 | 7 | 8 |
|---|---|---|---|---|---|---|---|
| 41948 | 351 129,55 | 1 302 423,19 | 351 129,55 | 1 302 423,19 | Метод спутниковых геодезических измерений (определений) | √(0,08^2 + 0,06^2) = 0,10 | — |
| 41947 | 351 129,66 | 1 302 424,02 | 351 129,66 | 1 302 424,02 | | | |
| 41946 | 351 133,84 | 1 302 423,50 | 351 133,84 | 1 302 423,50 | | | |
| 41945 | 351 133,68 | 1 302 422,51 | 351 133,68 | 1 302 422,51 | | | |
| 41939 | 351 148,61 | 1 302 420,14 | — | — | | 0,10 | |
| 41938 | 351 148,23 | 1 302 417,47 | — | — | | | |
| 41937 | 351 163,75 | 1 302 415,27 | — | — | | | |
| 41936 | 351 164,11 | 1 302 417,80 | — | — | | | |
| 41935 | 351 167,76 | 1 302 417,23 | — | — | | | |
| 45214 | 351 169,57 | 1 302 428,98 | — | — | | | |
| 45215 | 351 138,98 | 1 302 433,72 | — | — | | | |
| 45216 | 351 133,37 | 1 302 434,65 | — | — | | | |
| 45217 | 351 133,03 | 1 302 432,47 | — | — | | | |
| 45218 | 351 075,91 | 1 302 441,60 | — | — | | | |
| н41944 У | — | — | 351 149,41 | 1 302 420,44 | | √(0,08^2 + 0,06^2) = 0,10 | |
| н41943 У | — | — | 351 149,09 | 1 302 416,22 | | | |
| н41942 У | — | — | 351 164,37 | 1 302 415,27 | | | |

| 1 | 2 | 3 | 4 | 5 | 6 | 7 | 8 |
|---|---|---|---|---|---|---|---|
| н41941 У | — | — | 351 164,73 | 1 302 417,80 | Метод спутниковых геодезических измерений (определений) | √(0,08^2 + 0,06^2) = 0,10 | — |
| н41940 У | — | — | 351 168,38 | 1 302 417,23 | | | |

**2. Сведения о частях границ уточняемого земельного участка с кадастровым номером** 68:30:0001048:14 :

| Обозначение части границ | | Горизонтальное проложение (S), м | Описание прохождения части границ | Сведения о согласовании местоположения границ (согласовано/спорное) |
|---|---|---|---|---|
| от т. | до т. | | | |
| 1 | 2 | 3 | 4 | 5 |
| н41940У | н45210У | 12,74 | — | согласовано |
| н45210У | н45211У | 31,77 | | |
| н45211У | н45212У | 5,69 | | |
| н45212У | н45213У | 2,21 | | |
| н45213У | н27555У | 40,11 | | |
| н27555У | 27554 | 22,42 | | |
| 27554 | 41948 | 56,09 | | |
| 41948 | 41947 | 0,84 | | |
| 41947 | 41946 | 4,21 | | |
| 41946 | 41945 | 1,00 | | |
| 41945 | н41944У | 15,87 | | |
| н41944У | н41943У | 4,23 | | |
| н41943У | н41942У | 15,31 | | |
| н41942У | н41941У | 2,56 | | |
| н41941У | н41940У | 3,69 | | |

**3. Сведения о характеристиках уточняемого земельного участка с кадастровым номером** 68:30:0001048:14 :

| № п/п | Наименование характеристики | Значение характеристики |
|---|---|---|
| 1 | 2 | 3 |
| 1. | Адрес земельного участка | — |
| 1.1. | Сведения о местоположении земельного участка (при отсутствии адреса) в структурированном в соответствии с федеральной информационной адресной системой виде | — |
| 1.2. | Дополнительные сведения о местоположении земельного участка | — |
| 2. | Площадь земельного участка ± величина погрешности определения (вычисления) площади (Р ± ΔР), м² | 1 082 ± 12,00 |

| 1 | 2 | 3 |
|---|---|---|
| 3. | Формула, примененная для вычисления предельной погрешности определения площади земельного участка, с подставленными значениями и итоговые (вычисленные) значения | 3,5*0,10*√(1 082) = 12 |
| 4. | Площадь земельного участка согласно сведениям Единого государственного реестра недвижимости (Ркад), м² | 1 082,00 |
| 5. | Оценка расхождения Р и Ркад (Р - Ркад), м² | 0 |
| 6. | Предельный минимальный и максимальный размеры земельного участка (Рмин и Рмакс), м² | Рмин = 200<br>Рмакс = 5 000 |
| 7. | Кадастровый или иной государственный учетный номер (инвентарный) здания, сооружения, объекта незавершенного строительства, расположенного на земельном участке | 68:30:0001048:70; 68:30:0000000:217 |
| 8. | Вид (виды) разрешенного использования | — |
| 8.1. | Дополнительные сведения об использовании земельного участка | — |
| 9. | Сведения о земельных участках (землях общего пользования, территории общего пользования), посредством которых обеспечивается доступ | Земли общего пользования |
| 10. | Иные сведения | На местности границы данного земельных участков существуют более 15 лет, его границы в ходе проведения ККР установлены по фактическому пользованию без захвата земель общего пользования, с учетом привязки к смежным земельным участкам, границы которых ранее были установлены в системе координат МСК-68 |

**4. Пояснения к сведениям об уточняемом земельном участке с кадастровым номером** 68:30:0001048:14 :

| 1. | — |
|---|---|

**1. Сведения о характерных точках границ уточняемого земельного участка с кадастровым номером** 68:30:0001048:16 :

Система координат МСК-68, зона 1 Зона № 1

| Обозначение характерных точек границ | Координаты, м | | | | Метод определения координат | Формулы, примененные для расчета средней квадратической погрешности определения координат характерных точек границ (Mt), с подставленными в такие формулы значениями и итоговые (вычисленные) значения Mt, м | Описание закрепления точки |
|---|---|---|---|---|---|---|---|
| | содержатся в Едином государственном реестре недвижимости | | определены в результате выполнения комплексных кадастровых работ | | | | |
| | X | Y | X | Y | | | |
| 1 | 2 | 3 | 4 | 5 | 6 | 7 | 8 |

| 1 | 2 | 3 | 4 | 5 | 6 | 7 | 8 |
|---|---|---|---|---|---|---|---|
| 27521 | 351 179,00 | 1 302 475,42 | — | — | Метод спутниковых геодезических измерений (определений) | 0,10 | — |
| 27522 | 351 181,16 | 1 302 488,22 | — | — | | | |
| 27523 | 351 159,19 | 1 302 490,21 | — | — | | | |
| 27524 | 351 156,00 | 1 302 490,42 | — | — | | | |
| 27525 | 351 130,56 | 1 302 491,07 | — | — | | | |
| 27526 | 351 118,12 | 1 302 491,72 | — | — | | | |
| 27527 | 351 087,96 | 1 302 493,00 | — | — | | | |
| 27528 | 351 054,92 | 1 302 495,80 | — | — | | | |
| 27529 | 351 054,83 | 1 302 484,80 | — | — | | | |
| 27530 | 351 088,27 | 1 302 481,73 | — | — | | | |
| 27531 | 351 108,93 | 1 302 480,00 | — | — | | | |
| 27532 | 351 108,47 | 1 302 472,21 | — | — | | | |
| 27533 | 351 131,46 | 1 302 471,45 | — | — | | | |
| 27534 | 351 132,12 | 1 302 478,72 | — | — | | | |
| 27535 | 351 141,71 | 1 302 478,21 | — | — | | | |
| 27536 | 351 161,20 | 1 302 477,13 | — | — | | | |
| н27537 У | — | — | 351 180,01 | 1 302 475,57 | | √(0,08^2 + 0,06^2) = 0,10 | |

| 1 | 2 | 3 | 4 | 5 | 6 | 7 | 8 |
|---|---|---|---|---|---|---|---|
| н27538 У | — | — | 351 182,60 | 1 302 488,33 | Метод спутниковых геодезических измерений (определений) | √(0,08^2 + 0,06^2) = 0,10 | — |
| н27539 У | — | — | 351 160,63 | 1 302 490,31 | | | |
| н27540 У | — | — | 351 157,44 | 1 302 490,51 | | | |
| н27541 У | — | — | 351 132,00 | 1 302 491,13 | | | |
| н27542 У | — | — | 351 119,56 | 1 302 491,76 | | | |
| н27543 У | — | — | 351 089,40 | 1 302 493,01 | | | |
| н27544 У | — | — | 351 056,36 | 1 302 495,77 | | | |
| н27545 У | — | — | 351 054,73 | 1 302 484,94 | | | |
| н27546 У | — | — | 351 084,78 | 1 302 482,19 | | | |
| н27547 У | — | — | 351 089,72 | 1 302 481,74 | | | |
| н27548 У | — | — | 351 110,38 | 1 302 480,03 | | | |
| н27549 У | — | — | 351 109,93 | 1 302 472,24 | | | |
| н27550 У | — | — | 351 132,92 | 1 302 471,51 | | | |
| н27551 У | — | — | 351 133,57 | 1 302 478,78 | | | |
| н27552 У | — | — | 351 143,16 | 1 302 478,28 | | | |
| н27553 У | — | — | 351 163,83 | 1 302 477,40 | | | |
| 27521 | 351 179,00 | 1 302 475,42 | — | — | | 0,10 | |

**2. Сведения о частях границ уточняемого земельного участка с кадастровым номером** 68:30:0001048:16 :

| Обозначение части границ | | Горизонтальное проложение (S), м | Описание прохождения части границ | Сведения о согласовании местоположения границ (согласовано/спорное) |
|---|---|---|---|---|
| от т. | до т. | | | |
| 1 | 2 | 3 | 4 | 5 |
| н27537У | н27538У | 13,02 | — | согласовано |
| н27538У | н27539У | 22,06 | | |
| н27539У | н27540У | 3,20 | | |
| н27540У | н27541У | 25,45 | | |
| н27541У | н27542У | 12,46 | | |
| н27542У | н27543У | 30,19 | | |
| н27543У | н27544У | 33,16 | | |
| н27544У | н27545У | 10,95 | | |
| н27545У | н27546У | 30,18 | | |
| н27546У | н27547У | 4,96 | | |
| н27547У | н27548У | 20,73 | | |
| н27548У | н27549У | 7,80 | | |
| н27549У | н27550У | 23,00 | | |
| н27550У | н27551У | 7,30 | | |
| н27551У | н27552У | 9,60 | | |
| н27552У | н27553У | 20,69 | | |
| н27553У | н27537У | 16,28 | | |

**3. Сведения о характеристиках уточняемого земельного участка с кадастровым номером** 68:30:0001048:16 :

| № п/п | Наименование характеристики | Значение характеристики |
|---|---|---|
| 1 | 2 | 3 |
| 1. | Адрес земельного участка | — |
| 1.1. | Сведения о местоположении земельного участка (при отсутствии адреса) в структурированном в соответствии с федеральной информационной адресной системой виде | — |
| 1.2. | Дополнительные сведения о местоположении земельного участка | — |
| 2. | Площадь земельного участка ± величина погрешности определения (вычисления) площади (Р ± ΔР), м² | 1 685 ± 14,00 |

| 1 | 2 | 3 |
|---|---|---|
| 3. | Формула, примененная для вычисления предельной погрешности определения площади земельного участка, с подставленными значениями и итоговые (вычисленные) значения | 3,5*0,10*√(1 685) = 14 |
| 4. | Площадь земельного участка согласно сведениям Единого государственного реестра недвижимости (Ркад), м² | 1 685,00 |
| 5. | Оценка расхождения Р и Ркад (Р - Ркад), м² | 0 |
| 6. | Предельный минимальный и максимальный размеры земельного участка (Рмин и Рмакс), м² | Рмин = 200<br>Рмакс = 5 000 |
| 7. | Кадастровый или иной государственный учетный номер (инвентарный) здания, сооружения, объекта незавершенного строительства, расположенного на земельном участке | 68:30:0001048:53; 68:30:0000000:217 |
| 8. | Вид (виды) разрешенного использования | — |
| 8.1. | Дополнительные сведения об использовании земельного участка | — |
| 9. | Сведения о земельных участках (землях общего пользования, территории общего пользования), посредством которых обеспечивается доступ | Земли общего пользования |
| 10. | Иные сведения | На местности границы данного земельных участков существуют более 15 лет, его границы в ходе проведения ККР установлены по фактическому пользованию без захвата земель общего пользования, с учетом привязки к смежным земельным участкам, границы которых ранее были установлены в системе координат МСК-68 |

**4. Пояснения к сведениям об уточняемом земельном участке с кадастровым номером** 68:30:0001048:16 :

| 1. | — |
|---|---|

**1. Сведения о характерных точках границ уточняемого земельного участка с кадастровым номером** 68:30:0001048:17 :

Система координат МСК-68, зона 1 Зона № 1

| Обозначение характерных точек границ | Координаты, м | | | | Метод определения координат | Формулы, примененные для расчета средней квадратической погрешности определения координат характерных точек границ (Mt), с подставленными в такие формулы значениями и итоговые (вычисленные) значения Mt, м | Описание закрепления точки |
|---|---|---|---|---|---|---|---|
| | содержатся в Едином государственном реестре недвижимости | | определены в результате выполнения комплексных кадастровых работ | | | | |
| | X | Y | X | Y | | | |
| 1 | 2 | 3 | 4 | 5 | 6 | 7 | 8 |

| 1 | 2 | 3 | 4 | 5 | 6 | 7 | 8 |
|---|---|---|---|---|---|---|---|
| 51027 | 58,37 | 136,52 | — | — | Метод спутниковых геодезических измерений (определений) | 0,10 | — |
| 27500 | 93,30 | 124,29 | — | — | | | |
| 27499 | 114,54 | 114,60 | — | — | | | |
| 22606 | 124,35 | 131,22 | — | — | | | |
| 27514 | 64,32 | 153,51 | — | — | | | |
| 27515 | -7,92 | 180,26 | — | — | | | |
| 27516 | -16,27 | 164,31 | — | — | | | |
| 51028 | 41,69 | 142,73 | — | — | | | |
| н27517 У | — | — | 351 079,57 | 1 302 522,81 | | √(0,08^2 + 0,06^2) = 0,10 | |
| н27508 У | — | — | 351 128,86 | 1 302 522,06 | | | |
| н27507 У | — | — | 351 156,42 | 1 302 522,68 | | | |
| н27506 У | — | — | 351 166,29 | 1 302 522,03 | | | |
| н27505 У | — | — | 351 188,10 | 1 302 520,42 | | | |
| н22614 У | — | — | 351 191,02 | 1 302 540,27 | | | |
| н22613 У | — | — | 351 159,24 | 1 302 541,24 | | | |
| н22619 У | — | — | 351 130,30 | 1 302 540,26 | | | |
| н27518 У | — | — | 351 091,00 | 1 302 538,92 | | | |

| 1 | 2 | 3 | 4 | 5 | 6 | 7 | 8 |
|---|---|---|---|---|---|---|---|
| н27519 У | — | — | 351 046,57 | 1 302 537,42 | Метод спутниковых геодезических измерений (определений) | √(0,08^2 + 0,06^2) = 0,10 | — |
| н27520 У | — | — | 351 047,63 | 1 302 520,11 | | | |
| 51027 | 58,37 | 136,52 | — | — | | 0,10 | |

**2. Сведения о частях границ уточняемого земельного участка с кадастровым номером** 68:30:0001048:17 :

| Обозначение части границ | | Горизонтальное проложение (S), м | Описание прохождения части границ | Сведения о согласовании местоположения границ (согласовано/спорное) |
|---|---|---|---|---|
| от т. | до т. | | | |
| 1 | 2 | 3 | 4 | 5 |
| н27517У | н27508У | 49,30 | — | согласовано |
| н27508У | н27507У | 27,57 | | |
| н27507У | н27506У | 9,89 | | |
| н27506У | н27505У | 21,87 | | |
| н27505У | н22614У | 20,06 | | |
| н22614У | н22613У | 31,79 | | |
| н22613У | н22619У | 28,96 | | |
| н22619У | н27518У | 39,32 | | |
| н27518У | н27519У | 44,46 | | |
| н27519У | н27520У | 17,34 | | |
| н27520У | н27517У | 32,05 | | |

**3. Сведения о характеристиках уточняемого земельного участка с кадастровым номером** 68:30:0001048:17 :

| № п/п | Наименование характеристики | Значение характеристики |
|---|---|---|
| 1 | 2 | 3 |
| 1. | Адрес земельного участка | — |
| 1.1. | Сведения о местоположении земельного участка (при отсутствии адреса) в структурированном в соответствии с федеральной информационной адресной системой виде | — |
| 1.2. | Дополнительные сведения о местоположении земельного участка | — |
| 2. | Площадь земельного участка ± величина погрешности определения (вычисления) площади (Р ± ΔР), м² | 2 516 ± 18,00 |

| 1 | 2 | 3 |
|---|---|---|
| 3. | Формула, примененная для вычисления предельной погрешности определения площади земельного участка, с подставленными значениями и итоговые (вычисленные) значения | 3,5*0,10*√(2 516) = 18 |
| 4. | Площадь земельного участка согласно сведениям Единого государственного реестра недвижимости (Ркад), м² | 2 516,00 |
| 5. | Оценка расхождения Р и Ркад (Р - Ркад), м² | 0 |
| 6. | Предельный минимальный и максимальный размеры земельного участка (Рмин и Рмакс), м² | Рмин = 200<br>Рмакс = 5 000 |
| 7. | Кадастровый или иной государственный учетный номер (инвентарный) здания, сооружения, объекта незавершенного строительства, расположенного на земельном участке | 68:30:0001048:49; 68:30:0000000:217 |
| 8. | Вид (виды) разрешенного использования | — |
| 8.1. | Дополнительные сведения об использовании земельного участка | — |
| 9. | Сведения о земельных участках (землях общего пользования, территории общего пользования), посредством которых обеспечивается доступ | Земли общего пользования |
| 10. | Иные сведения | На местности границы данного земельных участков существуют более 15 лет, его границы в ходе проведения ККР установлены по фактическому пользованию без захвата земель общего пользования, с учетом привязки к смежным земельным участкам, границы которых ранее были установлены в системе координат МСК-68 |

**4. Пояснения к сведениям об уточняемом земельном участке с кадастровым номером** 68:30:0001048:17 :

| 1. | — |
|---|---|

**1. Сведения о характерных точках границ уточняемого земельного участка с кадастровым номером** 68:30:0001048:20 :

Система координат МСК-68, зона 1 Зона № 1

| Обозначение характерных точек границ | Координаты, м | | | | Метод определения координат | Формулы, примененные для расчета средней квадратической погрешности определения координат характерных точек границ (Mt), с подставленными в такие формулы значениями и итоговые (вычисленные) значения Mt, м | Описание закрепления точки |
|---|---|---|---|---|---|---|---|
| | содержатся в Едином государственном реестре недвижимости | | определены в результате выполнения комплексных кадастровых работ | | | | |
| | X | Y | X | Y | | | |
| 1 | 2 | 3 | 4 | 5 | 6 | 7 | 8 |

| 1 | 2 | 3 | 4 | 5 | 6 | 7 | 8 |
|---|---|---|---|---|---|---|---|
| 27475 | 105,75 | 119,60 | — | — | Метод спутниковых геодезических измерений (определений) | 0,10 | — |
| 27484 | -18,39 | 123,86 | — | — | | | |
| 45237 | -18,60 | 100,86 | — | — | | | |
| 45238 | 4,59 | 101,29 | — | — | | | |
| 45239 | 75,98 | 102,60 | — | — | | | |
| 45240 | 75,87 | 99,82 | — | — | | | |
| 45241 | 85,86 | 99,42 | — | — | | | |
| 45242 | 85,96 | 102,20 | — | — | | | |
| 45243 | 105,47 | 101,04 | — | — | | | |
| 45244 | 105,51 | 103,64 | — | — | | | |
| н45223 У | — | — | 351 192,23 | 1 302 568,92 | | √(0,08^2 + 0,06^2) = 0,10 | |
| н27491 У | — | — | 351 193,31 | 1 302 589,09 | | | |
| н27490 У | — | — | 351 185,06 | 1 302 589,78 | | | |
| н27489 У | — | — | 351 184,27 | 1 302 590,29 | | | |
| н27488 У | — | — | 351 174,03 | 1 302 591,65 | | | |
| н27487 У | — | — | 351 167,67 | 1 302 592,02 | | | |
| н27486 У | — | — | 351 160,43 | 1 302 591,48 | | | |

| 1 | 2 | 3 | 4 | 5 | 6 | 7 | 8 |
|---|---|---|---|---|---|---|---|
| н27485 У | — | — | 351 147,05 | 1 302 591,64 | Метод спутниковых геодезических измерений (определений) | √(0,08^2 + 0,06^2) = 0,10 | — |
| н27498 У | — | — | 351 073,71 | 1 302 593,63 | | | |
| н45233 У | — | — | 351 073,20 | 1 302 570,60 | | | |
| н45232 У | — | — | 351 104,21 | 1 302 570,79 | | | |
| н45231 У | — | — | 351 134,76 | 1 302 571,71 | | | |
| н45230 У | — | — | 351 149,45 | 1 302 572,66 | | | |
| н45229 У | — | — | 351 163,03 | 1 302 572,73 | | | |
| н45228 У | — | — | 351 165,22 | 1 302 571,93 | | | |
| н45227 У | — | — | 351 165,26 | 1 302 570,70 | | | |
| н45226 У | — | — | 351 172,19 | 1 302 570,47 | | | |
| н45225 У | — | — | 351 175,55 | 1 302 569,65 | | | |
| н45224 У | — | — | 351 185,32 | 1 302 569,28 | | | |
| 27475 | 105,75 | 119,60 | — | — | | 0,10 | |

**2. Сведения о частях границ уточняемого земельного участка с кадастровым номером** 68:30:0001048:20 :

| Обозначение части границ | | Горизонтальное проложение (S), м | Описание прохождения части границ | Сведения о согласовании местоположения границ (согласовано/спорное) |
|---|---|---|---|---|
| от т. | до т. | | | |
| 1 | 2 | 3 | 4 | 5 |
| н45223У | н27491У | 20,20 | — | согласовано |
| н27491У | н27490У | 8,28 | | |
| н27490У | н27489У | 0,94 | | |
| н27489У | н27488У | 10,33 | | |
| н27488У | н27487У | 6,37 | | |

| 1 | 2 | 3 | 4 | 5 |
|---|---|---|---|---|
| н27487У | н27486У | 7,26 | — | согласовано |
| н27486У | н27485У | 13,38 | | |
| н27485У | н27498У | 73,37 | | |
| н27498У | н45233У | 23,04 | | |
| н45233У | н45232У | 31,01 | | |
| н45232У | н45231У | 30,56 | | |
| н45231У | н45230У | 14,72 | | |
| н45230У | н45229У | 13,58 | | |
| н45229У | н45228У | 2,33 | | |
| н45228У | н45227У | 1,23 | | |
| н45227У | н45226У | 6,93 | | |
| н45226У | н45225У | 3,46 | | |
| н45225У | н45224У | 9,78 | | |
| н45224У | н45223У | 6,92 | | |

**3. Сведения о характеристиках уточняемого земельного участка с кадастровым номером** 68:30:0001048:20 :

| № п/п | Наименование характеристики | Значение характеристики |
|---|---|---|
| 1 | 2 | 3 |
| 1. | Адрес земельного участка | — |
| 1.1. | Сведения о местоположении земельного участка (при отсутствии адреса) в структурированном в соответствии с федеральной информационной адресной системой виде | — |
| 1.2. | Дополнительные сведения о местоположении земельного участка | — |
| 2. | Площадь земельного участка ± величина погрешности определения (вычисления) площади (Р ± ΔР), м² | 2 506 ± 18,00 |
| 3. | Формула, примененная для вычисления предельной погрешности определения площади земельного участка, с подставленными значениями и итоговые (вычисленные) значения | 3,5*0,10*√(2 506) = 18 |
| 4. | Площадь земельного участка согласно сведениям Единого государственного реестра недвижимости (Ркад), м² | 2 506,00 |
| 5. | Оценка расхождения Р и Ркад (Р - Ркад), м² | 0 |
| 6. | Предельный минимальный и максимальный размеры земельного участка (Рмин и Рмакс), м² | Рмин = 200<br>Рмакс = 5 000 |

| 1 | 2 | 3 |
|---|---|---|
| 7. | Кадастровый или иной государственный учетный номер (инвентарный) здания, сооружения, объекта незавершенного строительства, расположенного на земельном участке | 68:30:0001048:60; 68:30:0000000:217 |
| 8. | Вид (виды) разрешенного использования | — |
| 8.1. | Дополнительные сведения об использовании земельного участка | — |
| 9. | Сведения о земельных участках (землях общего пользования, территории общего пользования), посредством которых обеспечивается доступ | Земли общего пользования |
| 10. | Иные сведения | На местности границы данного земельных участков существуют более 15 лет, его границы в ходе проведения ККР установлены по фактическому пользованию без захвата земель общего пользования, с учетом привязки к смежным земельным участкам, границы которых ранее были установлены в системе координат МСК-68 |

**4. Пояснения к сведениям об уточняемом земельном участке с кадастровым номером** 68:30:0001048:20 :

| 1. | — |
|---|---|

**1. Сведения о характерных точках границ уточняемого земельного участка с кадастровым номером** 68:30:0001048:21 :

Система координат МСК-68, зона 1 Зона № 1

| Обозначение характерных точек границ | Координаты, м | | | | Метод определения координат | Формулы, примененные для расчета средней квадратической погрешности определения координат характерных точек границ (Mt), с подставленными в такие формулы значениями и итоговые (вычисленные) значения Mt, м | Описание закрепления точки |
|---|---|---|---|---|---|---|---|
| | содержатся в Едином государственном реестре недвижимости | | определены в результате выполнения комплексных кадастровых работ | | | | |
| | X | Y | X | Y | | | |
| 1 | 2 | 3 | 4 | 5 | 6 | 7 | 8 |
| 27475 | 105,75 | 119,60 | — | — | Метод спутниковых геодезических измерений (определений) | 0,10 | — |
| 27476 | 105,88 | 133,39 | — | — | | | |
| 27477 | 106,01 | 147,26 | — | — | | | |
| 27478 | 100,11 | 147,32 | — | — | | | |

| 1 | 2 | 3 | 4 | 5 | 6 | 7 | 8 |
|---|---|---|---|---|---|---|---|
| 27479 | 93,62 | 147,58 | — | — | Метод спутниковых геодезических измерений (определений) | 0,10 | — |
| 27480 | 88,11 | 147,32 | — | — | | | |
| 27481 | 52,30 | 147,03 | — | — | | | |
| 27482 | -34,99 | 148,24 | — | — | | | |
| 27483 | -35,81 | 124,46 | — | — | | | |
| 27484 | -18,39 | 123,86 | — | — | | | |
| н27485 У | — | — | 351 147,05 | 1 302 591,64 | | √(0,08^2 + 0,06^2) = 0,10 | |
| н27486 У | — | — | 351 160,43 | 1 302 591,48 | | | |
| н27487 У | — | — | 351 167,67 | 1 302 592,02 | | | |
| н27488 У | — | — | 351 174,03 | 1 302 591,65 | | | |
| н27489 У | — | — | 351 184,27 | 1 302 590,29 | | | |
| н27490 У | — | — | 351 185,06 | 1 302 589,78 | | | |
| н27491 У | — | — | 351 193,31 | 1 302 589,09 | | | |
| н27492 У | — | — | 351 194,54 | 1 302 620,83 | | | |
| н27493 У | — | — | 351 179,04 | 1 302 621,68 | | | |
| н27494 У | — | — | 351 166,55 | 1 302 621,78 | | | |
| н27495 У | — | — | 351 075,89 | 1 302 617,72 | | | |

| 1 | 2 | 3 | 4 | 5 | 6 | 7 | 8 |
|---|---|---|---|---|---|---|---|
| н27496 У | — | — | 351 064,35 | 1 302 617,20 | Метод спутниковых геодезических измерений (определений) | √(0,08^2 + 0,06^2) = 0,10 | — |
| н27497 У | — | — | 351 064,26 | 1 302 593,89 | | | |
| н27498 У | — | — | 351 073,71 | 1 302 593,63 | | | |
| 27475 | 105,75 | 119,60 | — | — | | 0,10 | |

**2. Сведения о частях границ уточняемого земельного участка с кадастровым номером** 68:30:0001048:21 :

| Обозначение части границ | | Горизонтальное проложение (S), м | Описание прохождения части границ | Сведения о согласовании местоположения границ (согласовано/спорное) |
|---|---|---|---|---|
| от т. | до т. | | | |
| 1 | 2 | 3 | 4 | 5 |
| н27485У | н27486У | 13,38 | — | согласовано |
| н27486У | н27487У | 7,26 | | |
| н27487У | н27488У | 6,37 | | |
| н27488У | н27489У | 10,33 | | |
| н27489У | н27490У | 0,94 | | |
| н27490У | н27491У | 8,28 | | |
| н27491У | н27492У | 31,76 | | |
| н27492У | н27493У | 15,52 | | |
| н27493У | н27494У | 12,49 | | |
| н27494У | н27495У | 90,75 | | |
| н27495У | н27496У | 11,55 | | |
| н27496У | н27497У | 23,31 | | |
| н27497У | н27498У | 9,45 | | |
| н27498У | н27485У | 73,37 | | |

**3. Сведения о характеристиках уточняемого земельного участка с кадастровым номером** 68:30:0001048:21 :

| № п/п | Наименование характеристики | Значение характеристики |
|---|---|---|
| 1 | 2 | 3 |

| 1 | 2 | 3 |
|---|---|---|
| 1. | Адрес земельного участка | — |
| 1.1. | Сведения о местоположении земельного участка (при отсутствии адреса) в структурированном в соответствии с федеральной информационной адресной системой виде | — |
| 1.2. | Дополнительные сведения о местоположении земельного участка | — |
| 2. | Площадь земельного участка ± величина погрешности определения (вычисления) площади (Р ± ΔР), м² | 3 598 ± 21,00 |
| 3. | Формула, примененная для вычисления предельной погрешности определения площади земельного участка, с подставленными значениями и итоговые (вычисленные) значения | 3,5*0,10*√(3 598) = 21 |
| 4. | Площадь земельного участка согласно сведениям Единого государственного реестра недвижимости (Ркад), м² | 3 598,00 |
| 5. | Оценка расхождения Р и Ркад (Р - Ркад), м² | 0 |
| 6. | Предельный минимальный и максимальный размеры земельного участка (Рмин и Рмакс), м² | Рмин = 200<br>Рмакс = 5 000 |
| 7. | Кадастровый или иной государственный учетный номер (инвентарный) здания, сооружения, объекта незавершенного строительства, расположенного на земельном участке | 68:30:0001048:58; 68:30:0000000:217 |
| 8. | Вид (виды) разрешенного использования | — |
| 8.1. | Дополнительные сведения об использовании земельного участка | — |
| 9. | Сведения о земельных участках (землях общего пользования, территории общего пользования), посредством которых обеспечивается доступ | Земли общего пользования |
| 10. | Иные сведения | На местности границы данного земельных участков существуют более 15 лет, его границы в ходе проведения ККР установлены по фактическому пользованию без захвата земель общего пользования, с учетом привязки к смежным земельным участкам, границы которых ранее были установлены в системе координат МСК-68 |
| **4. Пояснения к сведениям об уточняемом земельном участке с кадастровым номером** | | 68:30:0001048:21 : |
| 1. | — | |

**1. Сведения о характерных точках границ уточняемого земельного участка с кадастровым номером** 68:30:0001048:22 :

Система координат МСК-68, зона 1 Зона № 1

| Обозначение характерных точек границ | Координаты, м | | | | Метод определения координат | Формулы, примененные для расчета средней квадратической погрешности определения координат характерных точек границ (Mt), с подставленными в такие формулы значениями и итоговые (вычисленные) значения Mt, м | Описание закрепления точки |
|---|---|---|---|---|---|---|---|
| | содержатся в Едином государственном реестре недвижимости | | определены в результате выполнения комплексных кадастровых работ | | | | |
| | X | Y | X | Y | | | |
| 1 | 2 | 3 | 4 | 5 | 6 | 7 | 8 |
| 42019 | -6,23 | 125,22 | — | — | Метод спутниковых геодезических измерений (определений) | 0,10 | — |
| 45245 | -36,12 | 132,03 | — | — | | | |
| 45246 | -39,89 | 116,48 | — | — | | | |
| 45247 | 45,09 | 93,84 | — | — | | | |
| 45248 | 98,76 | 78,97 | — | — | | | |
| 45249 | 104,63 | 77,07 | — | — | | | |
| 42017 | 110,91 | 95,07 | — | — | | | |
| 42025 | 105,01 | 96,44 | — | — | | | |
| 42024 | 102,45 | 97,26 | — | — | | | |
| 42023 | 98,58 | 98,55 | — | — | | | |
| 42022 | 96,74 | 99,49 | — | — | | | |
| 42021 | 60,78 | 109,62 | — | — | | | |

| 1 | 2 | 3 | 4 | 5 | 6 | 7 | 8 |
|---|---|---|---|---|---|---|---|
| 42020 | 22,24 | 118,10 | — | — | Метод спутниковых геодезических измерений (определений) | 0,10 | — |
| н27494 У | — | — | 351 166,55 | 1 302 621,78 | | √(0,08^2 + 0,06^2) = 0,10 | |
| н27493 У | — | — | 351 179,04 | 1 302 621,68 | | | |
| н27492 У | — | — | 351 194,54 | 1 302 620,83 | | | |
| н42029 У | — | — | 351 195,95 | 1 302 638,84 | | | |
| н42028 У | — | — | 351 182,43 | 1 302 639,34 | | | |
| н42027 У | — | — | 351 167,70 | 1 302 639,97 | | | |
| н42026 У | — | — | 351 140,45 | 1 302 640,55 | | | |
| н42031 У | — | — | 351 126,07 | 1 302 640,10 | | | |
| н42030 У | — | — | 351 075,07 | 1 302 638,49 | | | |
| н42009 У | — | — | 351 060,44 | 1 302 637,84 | | | |
| н42008 У | — | — | 351 055,73 | 1 302 637,63 | | | |
| н22654 У | — | — | 351 055,73 | 1 302 621,94 | | | |
| н27496 У | — | — | 351 064,35 | 1 302 617,20 | | | |
| н27495 У | — | — | 351 075,89 | 1 302 617,72 | | | |
| 42019 | -6,23 | 125,22 | — | — | | 0,10 | |

**2. Сведения о частях границ уточняемого земельного участка с кадастровым номером** 68:30:0001048:22 :

| Обозначение части границ | | Горизонтальное проложение (S), м | Описание прохождения части границ | Сведения о согласовании местоположения границ (согласовано/спорное) |
|---|---|---|---|---|
| от т. | до т. | | | |

| 1 | 2 | 3 | 4 | 5 |
|---|---|---|---|---|
| н27494У | н27493У | 12,49 | — | согласовано |
| н27493У | н27492У | 15,52 | | |
| н27492У | н42029У | 18,07 | | |
| н42029У | н42028У | 13,53 | | |
| н42028У | н42027У | 14,74 | | |
| н42027У | н42026У | 27,26 | | |
| н42026У | н42031У | 14,39 | | |
| н42031У | н42030У | 51,03 | | |
| н42030У | н42009У | 14,64 | | |
| н42009У | н42008У | 4,71 | | |
| н42008У | н22654У | 15,69 | | |
| н22654У | н27496У | 9,84 | | |
| н27496У | н27495У | 11,55 | | |
| н27495У | н27494У | 90,75 | | |

**3. Сведения о характеристиках уточняемого земельного участка с кадастровым номером** 68:30:0001048:22 :

| № п/п | Наименование характеристики | Значение характеристики |
|---|---|---|
| 1 | 2 | 3 |
| 1. | Адрес земельного участка | — |
| 1.1. | Сведения о местоположении земельного участка (при отсутствии адреса) в структурированном в соответствии с федеральной информационной адресной системой виде | — |
| 1.2. | Дополнительные сведения о местоположении земельного участка | — |
| 2. | Площадь земельного участка ± величина погрешности определения (вычисления) площади (Р ± ΔР), м² | 2 726 ± 18,00 |
| 3. | Формула, примененная для вычисления предельной погрешности определения площади земельного участка, с подставленными значениями и итоговые (вычисленные) значения | 3,5*0,10*√(2 726) = 18 |
| 4. | Площадь земельного участка согласно сведениям Единого государственного реестра недвижимости (Ркад), м² | 2 726,00 |
| 5. | Оценка расхождения Р и Ркад (Р - Ркад), м² | 0 |
| 6. | Предельный минимальный и максимальный размеры земельного участка (Рмин и Рмакс), м² | Рмин = 200<br>Рмакс = 5 000 |

| 1 | 2 | 3 |
|---|---|---|
| 7. | Кадастровый или иной государственный учетный номер (инвентарный) здания, сооружения, объекта незавершенного строительства, расположенного на земельном участке | 68:30:0001048:59; 68:30:0000000:217 |
| 8. | Вид (виды) разрешенного использования | — |
| 8.1. | Дополнительные сведения об использовании земельного участка | — |
| 9. | Сведения о земельных участках (землях общего пользования, территории общего пользования), посредством которых обеспечивается доступ | Земли общего пользования |
| 10. | Иные сведения | На местности границы данного земельных участков существуют более 15 лет, его границы в ходе проведения ККР установлены по фактическому пользованию без захвата земель общего пользования, с учетом привязки к смежным земельным участкам, границы которых ранее были установлены в системе координат МСК-68 |

**4. Пояснения к сведениям об уточняемом земельном участке с кадастровым номером** 68:30:0001048:22 :

| 1. | — |
|---|---|

**1. Сведения о характерных точках границ уточняемого земельного участка с кадастровым номером** 68:30:0001048:23 :

Система координат МСК-68, зона 1 Зона № 1

| Обозначение характерных точек границ | Координаты, м | | | | Метод определения координат | Формулы, примененные для расчета средней квадратической погрешности определения координат характерных точек границ (Mt), с подставленными в такие формулы значениями и итоговые (вычисленные) значения Mt, м | Описание закрепления точки |
|---|---|---|---|---|---|---|---|
| | содержатся в Едином государственном реестре недвижимости | | определены в результате выполнения комплексных кадастровых работ | | | | |
| | X | Y | X | Y | | | |
| 1 | 2 | 3 | 4 | 5 | 6 | 7 | 8 |
| 22660 | 118,54 | 114,96 | — | — | Метод спутниковых геодезических измерений (определений) | 0,10 | — |
| 22661 | 125,59 | 133,03 | — | — | | | |
| 22662 | 69,89 | 148,67 | — | — | | | |
| 22663 | 31,57 | 158,03 | — | — | | | |

| 1 | 2 | 3 | 4 | 5 | 6 | 7 | 8 |
|---|---|---|---|---|---|---|---|
| 22664 | -16,46 | 169,96 | — | — | Метод спутниковых геодезических измерений (определений) | 0,10 | — |
| 22665 | -21,39 | 148,83 | — | — | | | |
| 22666 | -1,59 | 144,21 | — | — | | | |
| 22667 | 26,79 | 137,58 | — | — | | | |
| 22668 | 65,21 | 128,61 | — | — | | | |
| 22669 | 102,70 | 119,86 | — | — | | | |
| н52609 У | — | — | 351 202,13 | 1 302 680,85 | | √(0,08^2 + 0,06^2) = 0,10 | |
| н52608 У | — | — | 351 189,38 | 1 302 680,45 | | | |
| н52607 У | — | — | 351 181,34 | 1 302 680,32 | | | |
| н52606 У | — | — | 351 169,44 | 1 302 680,32 | | | |
| н52605 У | — | — | 351 160,56 | 1 302 680,16 | | | |
| н52604 У | — | — | 351 120,52 | 1 302 680,16 | | | |
| н22676 У | — | — | 351 062,46 | 1 302 681,36 | | | |
| н22677 У | — | — | 351 059,95 | 1 302 657,13 | | | |
| н22678 У | — | — | 351 125,15 | 1 302 659,03 | | | |
| н22679 У | — | — | 351 172,22 | 1 302 661,10 | | | |
| н22680 У | — | — | 351 198,27 | 1 302 659,85 | | | |

| 1 | 2 | 3 | 4 | 5 | 6 | 7 | 8 |
|---|---|---|---|---|---|---|---|
| н22681 У | — | — | 351 200,73 | 1 302 659,94 | Метод спутниковых геодезических измерений (определений) | √(0,08^2 + 0,06^2) = 0,10 | — |
| 22660 | 118,54 | 114,96 | — | — | | 0,10 | |

**2. Сведения о частях границ уточняемого земельного участка с кадастровым номером** 68:30:0001048:23 :

| Обозначение части границ | | Горизонтальное проложение (S), м | Описание прохождения части границ | Сведения о согласовании местоположения границ (согласовано/спорное) |
|---|---|---|---|---|
| от т. | до т. | | | |
| 1 | 2 | 3 | 4 | 5 |
| н52609У | н52608У | 12,76 | — | согласовано |
| н52608У | н52607У | 8,04 | | |
| н52607У | н52606У | 11,90 | | |
| н52606У | н52605У | 8,88 | | |
| н52605У | н52604У | 40,04 | | |
| н52604У | н22676У | 58,07 | | |
| н22676У | н22677У | 24,36 | | |
| н22677У | н22678У | 65,23 | | |
| н22678У | н22679У | 47,12 | | |
| н22679У | н22680У | 26,08 | | |
| н22680У | н22681У | 2,46 | | |
| н22681У | н52609У | 20,96 | | |

**3. Сведения о характеристиках уточняемого земельного участка с кадастровым номером** 68:30:0001048:23 :

| № п/п | Наименование характеристики | Значение характеристики |
|---|---|---|
| 1 | 2 | 3 |
| 1. | Адрес земельного участка | — |
| 1.1. | Сведения о местоположении земельного участка (при отсутствии адреса) в структурированном в соответствии с федеральной информационной адресной системой виде | — |
| 1.2. | Дополнительные сведения о местоположении земельного участка | — |
| 2. | Площадь земельного участка ± величина погрешности определения (вычисления) площади (Р ± ΔР), м² | 2 980 ± 19,00 |

| 1 | 2 | 3 |
|---|---|---|
| 3. | Формула, примененная для вычисления предельной погрешности определения площади земельного участка, с подставленными значениями и итоговые (вычисленные) значения | 3,5*0,10*√(2 980) = 19 |
| 4. | Площадь земельного участка согласно сведениям Единого государственного реестра недвижимости (Ркад), м² | 2 980,00 |
| 5. | Оценка расхождения Р и Ркад (Р - Ркад), м² | 0 |
| 6. | Предельный минимальный и максимальный размеры земельного участка (Рмин и Рмакс), м² | Рмин = 200<br>Рмакс = 5 000 |
| 7. | Кадастровый или иной государственный учетный номер (инвентарный) здания, сооружения, объекта незавершенного строительства, расположенного на земельном участке | 68:30:0001048:52; 68:30:0000000:217 |
| 8. | Вид (виды) разрешенного использования | — |
| 8.1. | Дополнительные сведения об использовании земельного участка | — |
| 9. | Сведения о земельных участках (землях общего пользования, территории общего пользования), посредством которых обеспечивается доступ | Земли общего пользования |
| 10. | Иные сведения | На местности границы данного земельных участков существуют более 15 лет, его границы в ходе проведения ККР установлены по фактическому пользованию без захвата земель общего пользования, с учетом привязки к смежным земельным участкам, границы которых ранее были установлены в системе координат МСК-68 |

**4. Пояснения к сведениям об уточняемом земельном участке с кадастровым номером** 68:30:0001048:23 :

| 1. | — |
|---|---|

**1. Сведения о характерных точках границ уточняемого земельного участка с кадастровым номером** 68:30:0001048:25 :

Система координат МСК-68, зона 1 Зона № 1

| Обозначение характерных точек границ | Координаты, м | | | | Метод определения координат | Формулы, примененные для расчета средней квадратической погрешности определения координат характерных точек границ (Mt), с подставленными в такие формулы значениями и итоговые (вычисленные) значения Mt, м | Описание закрепления точки |
|---|---|---|---|---|---|---|---|
| | содержатся в Едином государственном реестре недвижимости | | определены в результате выполнения комплексных кадастровых работ | | | | |
| | X | Y | X | Y | | | |
| 1 | 2 | 3 | 4 | 5 | 6 | 7 | 8 |

| 1 | 2 | 3 | 4 | 5 | 6 | 7 | 8 |
|---|---|---|---|---|---|---|---|
| 52597 | 351 202,45 | 1 302 695,75 | 351 202,45 | 1 302 695,75 | Метод спутниковых геодезических измерений (определений) | 0,10 | — |
| 52598 | 351 186,54 | 1 302 696,55 | 351 186,54 | 1 302 696,55 | | | |
| 52599 | 351 180,98 | 1 302 696,59 | 351 180,98 | 1 302 696,59 | | | |
| 52600 | 351 167,25 | 1 302 696,12 | 351 167,25 | 1 302 696,12 | | | |
| 52601 | 351 120,52 | 1 302 697,12 | 351 120,52 | 1 302 697,12 | | | |
| 52602 | 351 055,09 | 1 302 698,52 | 351 055,09 | 1 302 698,52 | | | |
| 52603 | 351 054,85 | 1 302 681,52 | 351 054,85 | 1 302 681,52 | | | |
| н52604 У | — | — | 351 120,52 | 1 302 680,16 | | √(0,08^2 + 0,06^2) = 0,10 | |
| н52605 У | — | — | 351 160,56 | 1 302 680,16 | | | |
| н52606 У | — | — | 351 169,44 | 1 302 680,32 | | | |
| н52607 У | — | — | 351 181,34 | 1 302 680,32 | | | |
| н52608 У | — | — | 351 189,38 | 1 302 680,45 | | | |
| н52609 У | — | — | 351 202,13 | 1 302 680,85 | | | |
| 52597 | 351 202,45 | 1 302 695,75 | 351 202,45 | 1 302 695,75 | | 0,10 | |

**2. Сведения о частях границ уточняемого земельного участка с кадастровым номером** 68:30:0001048:25 :

| Обозначение части границ | | Горизонтальное проложение (S), м | Описание прохождения части границ | Сведения о согласовании местоположения границ (согласовано/спорное) |
|---|---|---|---|---|
| от т. | до т. | | | |
| 1 | 2 | 3 | 4 | 5 |
| 52597 | 52598 | 15,93 | — | согласовано |
| 52598 | 52599 | 5,56 | | |
| 52599 | 52600 | 13,74 | | |

| 1 | 2 | 3 | 4 | 5 |
|---|---|---|---|---|
| 52600 | 52601 | 46,74 | — | согласовано |
| 52601 | 52602 | 65,44 | | |
| 52602 | 52603 | 17,00 | | |
| 52603 | н52604У | 65,68 | | |
| н52604У | н52605У | 40,04 | | |
| н52605У | н52606У | 8,88 | | |
| н52606У | н52607У | 11,90 | | |
| н52607У | н52608У | 8,04 | | |
| н52608У | н52609У | 12,76 | | |
| н52609У | 52597 | 14,90 | | |

**3. Сведения о характеристиках уточняемого земельного участка с кадастровым номером** 68:30:0001048:25 :

| № п/п | Наименование характеристики | Значение характеристики |
|---|---|---|
| 1 | 2 | 3 |
| 1. | Адрес земельного участка | — |
| 1.1. | Сведения о местоположении земельного участка (при отсутствии адреса) в структурированном в соответствии с федеральной информационной адресной системой виде | — |
| 1.2. | Дополнительные сведения о местоположении земельного участка | — |
| 2. | Площадь земельного участка ± величина погрешности определения (вычисления) площади (Р ± ΔР), м² | 2 437 ± 17,00 |
| 3. | Формула, примененная для вычисления предельной погрешности определения площади земельного участка, с подставленными значениями и итоговые (вычисленные) значения | 3,5*0,10*√(2 437) = 17 |
| 4. | Площадь земельного участка согласно сведениям Единого государственного реестра недвижимости (Ркад), м² | 2 437,00 |
| 5. | Оценка расхождения Р и Ркад (Р - Ркад), м² | 0 |
| 6. | Предельный минимальный и максимальный размеры земельного участка (Рмин и Рмакс), м² | Рмин = 200<br>Рмакс = 5 000 |
| 7. | Кадастровый или иной государственный учетный номер (инвентарный) здания, сооружения, объекта незавершенного строительства, расположенного на земельном участке | — |
| 8. | Вид (виды) разрешенного использования | — |
| 8.1. | Дополнительные сведения об использовании земельного участка | — |

| 1 | 2 | 3 |
|---|---|---|
| 9. | Сведения о земельных участках (землях общего пользования, территории общего пользования), посредством которых обеспечивается доступ | Земли общего пользования |
| 10. | Иные сведения | — |

**4. Пояснения к сведениям об уточняемом земельном участке с кадастровым номером** 68:30:0001048:25 :

| 1. | — |
|---|---|

**1. Сведения о характерных точках границ уточняемого земельного участка с кадастровым номером** 68:30:0001048:26 :

Система координат МСК-68, зона 1 Зона № 1

| Обозначение характерных точек границ | Координаты, м | | | | Метод определения координат | Формулы, примененные для расчета средней квадратической погрешности определения координат характерных точек границ (Mt), с подставленными в такие формулы значениями и итоговые (вычисленные) значения Mt, м | Описание закрепления точки |
|---|---|---|---|---|---|---|---|
| | содержатся в Едином государственном реестре недвижимости | | определены в результате выполнения комплексных кадастровых работ | | | | |
| | X | Y | X | Y | | | |
| 1 | 2 | 3 | 4 | 5 | 6 | 7 | 8 |
| 52597 | 351 202,45 | 1 302 695,75 | 351 202,45 | 1 302 695,75 | Метод спутниковых геодезических измерений (определений) | 0,10 | — |
| 52610 | 351 203,46 | 1 302 708,58 | 351 203,46 | 1 302 708,58 | | | |
| 52611 | 351 195,26 | 1 302 708,22 | 351 195,26 | 1 302 708,22 | | | |
| 52612 | 351 170,01 | 1 302 710,58 | 351 170,01 | 1 302 710,58 | | | |
| 52613 | 351 061,05 | 1 302 712,48 | 351 061,05 | 1 302 712,48 | | | |
| 52614 | 351 034,66 | 1 302 712,94 | 351 034,66 | 1 302 712,94 | | | |
| 52615 | 351 017,05 | 1 302 713,56 | 351 017,05 | 1 302 713,56 | | | |
| 52616 | 350 986,62 | 1 302 714,79 | 350 986,62 | 1 302 714,79 | | | |

| 1 | 2 | 3 | 4 | 5 | 6 | 7 | 8 |
|---|---|---|---|---|---|---|---|
| 52617 | 350 986,05 | 1 302 699,99 | 350 986,05 | 1 302 699,99 | Метод спутниковых геодезических измерений (определений) | 0,10 | — |
| 52602 | 351 055,09 | 1 302 698,52 | 351 055,09 | 1 302 698,52 | | | |
| 52601 | 351 120,52 | 1 302 697,12 | 351 120,52 | 1 302 697,12 | | | |
| 52600 | 351 167,25 | 1 302 696,12 | 351 167,25 | 1 302 696,12 | | | |
| 52599 | 351 180,98 | 1 302 696,59 | 351 180,98 | 1 302 696,59 | | | |
| 52598 | 351 186,54 | 1 302 696,55 | 351 186,54 | 1 302 696,55 | | | |
| 52597 | 351 202,45 | 1 302 695,75 | 351 202,45 | 1 302 695,75 | | | |

**2. Сведения о частях границ уточняемого земельного участка с кадастровым номером** 68:30:0001048:26 :

| Обозначение части границ | | Горизонтальное проложение (S), м | Описание прохождения части границ | Сведения о согласовании местоположения границ (согласовано/спорное) |
|---|---|---|---|---|
| от т. | до т. | | | |
| 1 | 2 | 3 | 4 | 5 |
| 52597 | 52610 | 12,87 | — | согласовано |
| 52610 | 52611 | 8,21 | | |
| 52611 | 52612 | 25,36 | | |
| 52612 | 52613 | 108,98 | | |
| 52613 | 52614 | 26,39 | | |
| 52614 | 52615 | 17,62 | | |
| 52615 | 52616 | 30,45 | | |
| 52616 | 52617 | 14,81 | | |
| 52617 | 52602 | 69,06 | | |
| 52602 | 52601 | 65,44 | | |
| 52601 | 52600 | 46,74 | | |
| 52600 | 52599 | 13,74 | | |
| 52599 | 52598 | 5,56 | | |
| 52598 | 52597 | 15,93 | | |

**3. Сведения о характеристиках уточняемого земельного участка с кадастровым номером** 68:30:0001048:26 :

| № п/п | Наименование характеристики | Значение характеристики |
|---|---|---|

| 1 | 2 | 3 |
|---|---|---|
| 1. | Адрес земельного участка | — |
| 1.1. | Сведения о местоположении земельного участка (при отсутствии адреса) в структурированном в соответствии с федеральной информационной адресной системой виде | — |
| 1.2. | Дополнительные сведения о местоположении земельного участка | — |
| 2. | Площадь земельного участка ± величина погрешности определения (вычисления) площади (Р ± ΔР), м² | 3 047 ± 19,00 |
| 3. | Формула, примененная для вычисления предельной погрешности определения площади земельного участка, с подставленными значениями и итоговые (вычисленные) значения | 3,5*0,10*√(3 047) = 19 |
| 4. | Площадь земельного участка согласно сведениям Единого государственного реестра недвижимости (Ркад), м² | 3 050,00 |
| 5. | Оценка расхождения Р и Ркад (Р - Ркад), м² | 3 |
| 6. | Предельный минимальный и максимальный размеры земельного участка (Рмин и Рмакс), м² | Рмин = 200<br>Рмакс = 5 000 |
| 7. | Кадастровый или иной государственный учетный номер (инвентарный) здания, сооружения, объекта незавершенного строительства, расположенного на земельном участке | — |
| 8. | Вид (виды) разрешенного использования | — |
| 8.1. | Дополнительные сведения об использовании земельного участка | — |
| 9. | Сведения о земельных участках (землях общего пользования, территории общего пользования), посредством которых обеспечивается доступ | Земли общего пользования |
| 10. | Иные сведения | — |
| **4. Пояснения к сведениям об уточняемом земельном участке с кадастровым номером** | | 68:30:0001048:26 : |
| 1. | — | |

**1. Сведения о характерных точках границ уточняемого земельного участка с кадастровым номером** 68:30:0001048:28 :

Система координат МСК-68, зона 1 Зона № 1

| Обозначение характерных точек границ | Координаты, м | | | | Метод определения координат | Формулы, примененные для расчета средней квадратической погрешности определения координат характерных точек границ (Mt), с подставленными в такие формулы значениями и итоговые (вычисленные) значения Mt, м | Описание закрепления точки |
|---|---|---|---|---|---|---|---|
| | содержатся в Едином государственном реестре недвижимости | | определены в результате выполнения комплексных кадастровых работ | | | | |
| | X | Y | X | Y | | | |
| 1 | 2 | 3 | 4 | 5 | 6 | 7 | 8 |
| н47781 У | — | — | 351 204,32 | 1 302 728,56 | Метод спутниковых геодезических измерений (определений) | √(0,08^2 + 0,06^2) = 0,10 | — |
| н47782 У | — | — | 351 205,23 | 1 302 728,51 | | | |
| н45209 У | — | — | 351 205,95 | 1 302 741,16 | | | |
| н45208 У | — | — | 351 186,49 | 1 302 741,15 | | | |
| 47783 | 351 116,25 | 1 302 744,77 | — | — | | 0,10 | |
| 47784 | 351 094,14 | 1 302 745,10 | — | — | | | |
| 47785 | 351 020,35 | 1 302 750,89 | — | — | | | |
| 47786 | 351 019,84 | 1 302 745,28 | — | — | | | |
| 47787 | 351 041,66 | 1 302 743,31 | — | — | | | |
| 47788 | 351 041,07 | 1 302 736,84 | — | — | | | |
| н45207 У | — | — | 351 156,05 | 1 302 743,59 | | √(0,08^2 + 0,06^2) = 0,10 | |
| н45206 У | — | — | 351 094,79 | 1 302 745,83 | | | |

| 1 | 2 | 3 | 4 | 5 | 6 | 7 | 8 |
|---|---|---|---|---|---|---|---|
| н45205 У | — | — | 351 042,73 | 1 302 748,40 | Метод спутниковых геодезических измерений (определений) | √(0,08^2 + 0,06^2) = 0,10 | — |
| н47789 У | — | — | 351 041,43 | 1 302 743,28 | | | |
| н47790 У | — | — | 351 040,97 | 1 302 736,86 | | | |
| н47791 У | — | — | 351 061,36 | 1 302 732,86 | | | |
| 47792 | 351 080,82 | 1 302 732,23 | 351 080,82 | 1 302 732,23 | | | |
| 47793 | 351 167,78 | 1 302 729,70 | 351 167,78 | 1 302 729,70 | | | |
| 47794 | 351 192,62 | 1 302 730,03 | — | — | | 0,10 | |
| 47795 | 351 192,59 | 1 302 729,52 | — | — | | | |
| 47796 | 351 197,90 | 1 302 729,19 | — | — | | | |
| 47797 | 351 203,77 | 1 302 729,34 | — | — | | | |
| 47798 | 351 204,53 | 1 302 740,22 | — | — | | | |
| н47781 У | — | — | 351 204,32 | 1 302 728,56 | | √(0,08^2 + 0,06^2) = 0,10 | |

**2. Сведения о частях границ уточняемого земельного участка с кадастровым номером** 68:30:0001048:28 :

| Обозначение части границ | | Горизонтальное проложение (S), м | Описание прохождения части границ | Сведения о согласовании местоположения границ (согласовано/спорное) |
|---|---|---|---|---|
| от т. | до т. | | | |
| 1 | 2 | 3 | 4 | 5 |
| н47781У | н47782У | 0,91 | — | согласовано |
| н47782У | н45209У | 12,67 | | |
| н45209У | н45208У | 19,46 | | |
| н45208У | н45207У | 30,54 | | |
| н45207У | н45206У | 61,30 | | |
| н45206У | н45205У | 52,12 | | |
| н45205У | н47789У | 5,28 | | |

| 1 | 2 | 3 | 4 | 5 |
|---|---|---|---|---|
| н47789У | н47790У | 6,44 | — | согласовано |
| н47790У | н47791У | 20,78 | | |
| н47791У | 47792 | 19,47 | | |
| 47792 | 47793 | 87,00 | | |
| 47793 | н47781У | 36,56 | | |

**3. Сведения о характеристиках уточняемого земельного участка с кадастровым номером** 68:30:0001048:28 :

| № п/п | Наименование характеристики | Значение характеристики |
|---|---|---|
| 1 | 2 | 3 |
| 1. | Адрес земельного участка | — |
| 1.1. | Сведения о местоположении земельного участка (при отсутствии адреса) в структурированном в соответствии с федеральной информационной адресной системой виде | — |
| 1.2. | Дополнительные сведения о местоположении земельного участка | — |
| 2. | Площадь земельного участка ± величина погрешности определения (вычисления) площади (Р ± ΔР), м² | 2 208 ± 16,00 |
| 3. | Формула, примененная для вычисления предельной погрешности определения площади земельного участка, с подставленными значениями и итоговые (вычисленные) значения | 3,5*0,10*√(2 208) = 16 |
| 4. | Площадь земельного участка согласно сведениям Единого государственного реестра недвижимости (Ркад), м² | 2 208,00 |
| 5. | Оценка расхождения Р и Ркад (Р - Ркад), м² | 0 |
| 6. | Предельный минимальный и максимальный размеры земельного участка (Рмин и Рмакс), м² | Рмин = 200<br>Рмакс = 5 000 |
| 7. | Кадастровый или иной государственный учетный номер (инвентарный) здания, сооружения, объекта незавершенного строительства, расположенного на земельном участке | 68:30:0000000:217; 68:30:0001048:64 |
| 8. | Вид (виды) разрешенного использования | — |
| 8.1. | Дополнительные сведения об использовании земельного участка | — |
| 9. | Сведения о земельных участках (землях общего пользования, территории общего пользования), посредством которых обеспечивается доступ | Земли общего пользования |

| 1 | 2 | 3 |
|---|---|---|
| 10. | Иные сведения | На местности границы данного земельных участков существуют более 15 лет, его границы в ходе проведения ККР установлены по фактическому пользованию без захвата земель общего пользования, с учетом привязки к смежным земельным участкам, границы которых ранее были установлены в системе координат МСК-68 |

**4. Пояснения к сведениям об уточняемом земельном участке с кадастровым номером** 68:30:0001048:28 :

| 1. | — |
|---|---|

**1. Сведения о характерных точках границ уточняемого земельного участка с кадастровым номером** 68:30:0001048:29 :

Система координат МСК-68, зона 1 Зона № 1

| Обозначение характерных точек границ | Координаты, м | | | | Метод определения координат | Формулы, примененные для расчета средней квадратической погрешности определения координат характерных точек границ (Mt), с подставленными в такие формулы значениями и итоговые (вычисленные) значения Mt, м | Описание закрепления точки |
|---|---|---|---|---|---|---|---|
| | содержатся в Едином государственном реестре недвижимости | | определены в результате выполнения комплексных кадастровых работ | | | | |
| | X | Y | X | Y | | | |
| 1 | 2 | 3 | 4 | 5 | 6 | 7 | 8 |
| 52059 | 70,95 | 121,80 | — | — | Метод спутниковых геодезических измерений (определений) | 0,10 | — |
| 52058 | 71,63 | 125,03 | — | — | | | |
| 45250 | 94,91 | 120,62 | — | — | | | |
| 45251 | 97,47 | 135,78 | — | — | | | |
| 45252 | 87,06 | 137,75 | — | — | | | |
| 45253 | 81,22 | 139,63 | — | — | | | |
| 45254 | 70,72 | 136,47 | — | — | | | |
| 45255 | 0,62 | 153,48 | — | — | | | |

| 1 | 2 | 3 | 4 | 5 | 6 | 7 | 8 |
|---|---|---|---|---|---|---|---|
| 45256 | -24,43 | 159,56 | — | — | Метод спутниковых геодезических измерений (определений) | 0,10 | — |
| 45257 | -28,05 | 147,08 | — | — | | | |
| н52069 У | — | — | 351 204,66 | 1 302 769,17 | | √(0,08^2 + 0,06^2) = 0,10 | |
| н45258 У | — | — | 351 204,68 | 1 302 786,39 | | | |
| н45259 У | — | — | 351 194,09 | 1 302 786,32 | | | |
| н45260 У | — | — | 351 182,20 | 1 302 786,14 | | | |
| н45261 У | — | — | 351 178,10 | 1 302 782,32 | | | |
| н45262 У | — | — | 351 118,40 | 1 302 784,95 | | | |
| н45263 У | — | — | 351 106,03 | 1 302 785,51 | | | |
| н45264 У | — | — | 351 081,72 | 1 302 788,43 | | | |
| н52074 У | — | — | 351 080,29 | 1 302 776,34 | | | |
| н52073 У | — | — | 351 106,83 | 1 302 773,22 | | | |
| н52072 У | — | — | 351 156,47 | 1 302 768,59 | | | |
| н52071 У | — | — | 351 178,23 | 1 302 767,09 | | | |
| н52070 У | — | — | 351 178,38 | 1 302 770,18 | | | |
| 52059 | 70,95 | 121,80 | — | — | | 0,10 | |

**2. Сведения о частях границ уточняемого земельного участка с кадастровым номером** 68:30:0001048:29 :

| Обозначение части границ | | Горизонтальное проложение (S), м | Описание прохождения части границ | Сведения о согласовании местоположения границ (согласовано/спорное) |
|---|---|---|---|---|
| от т. | до т. | | | |

| 1 | 2 | 3 | 4 | 5 |
|---|---|---|---|---|
| н52069У | н45258У | 17,22 | — | согласовано |
| н45258У | н45259У | 10,59 | | |
| н45259У | н45260У | 11,89 | | |
| н45260У | н45261У | 5,60 | | |
| н45261У | н45262У | 59,76 | | |
| н45262У | н45263У | 12,38 | | |
| н45263У | н45264У | 24,48 | | |
| н45264У | н52074У | 12,17 | | |
| н52074У | н52073У | 26,72 | | |
| н52073У | н52072У | 49,86 | | |
| н52072У | н52071У | 21,81 | | |
| н52071У | н52070У | 3,09 | | |
| н52070У | н52069У | 26,30 | | |

**3. Сведения о характеристиках уточняемого земельного участка с кадастровым номером** 68:30:0001048:29 :

| № п/п | Наименование характеристики | Значение характеристики |
|---|---|---|
| 1 | 2 | 3 |
| 1. | Адрес земельного участка | — |
| 1.1. | Сведения о местоположении земельного участка (при отсутствии адреса) в структурированном в соответствии с федеральной информационной адресной системой виде | — |
| 1.2. | Дополнительные сведения о местоположении земельного участка | — |
| 2. | Площадь земельного участка ± величина погрешности определения (вычисления) площади (Р ± ΔР), м² | 1 741 ± 15,00 |
| 3. | Формула, примененная для вычисления предельной погрешности определения площади земельного участка, с подставленными значениями и итоговые (вычисленные) значения | 3,5*0,10*√(1 741) = 15 |
| 4. | Площадь земельного участка согласно сведениям Единого государственного реестра недвижимости (Ркад), м² | 1 741,00 |
| 5. | Оценка расхождения Р и Ркад (Р - Ркад), м² | 0 |
| 6. | Предельный минимальный и максимальный размеры земельного участка (Рмин и Рмакс), м² | Рмин = 200<br>Рмакс = 5 000 |

| 1 | 2 | 3 |
|---|---|---|
| 7. | Кадастровый или иной государственный учетный номер (инвентарный) здания, сооружения, объекта незавершенного строительства, расположенного на земельном участке | 68:30:0001048:68; 68:30:0000000:217 |
| 8. | Вид (виды) разрешенного использования | — |
| 8.1. | Дополнительные сведения об использовании земельного участка | — |
| 9. | Сведения о земельных участках (землях общего пользования, территории общего пользования), посредством которых обеспечивается доступ | Земли общего пользования |
| 10. | Иные сведения | На местности границы данного земельных участков существуют более 15 лет, его границы в ходе проведения ККР установлены по фактическому пользованию без захвата земель общего пользования, с учетом привязки к смежным земельным участкам, границы которых ранее были установлены в системе координат МСК-68 |

**4. Пояснения к сведениям об уточняемом земельном участке с кадастровым номером** 68:30:0001048:29 :

| 1. | — |
|---|---|

**1. Сведения о характерных точках границ уточняемого земельного участка с кадастровым номером** 68:30:0001048:37 :

Система координат МСК-68, зона 1 Зона № 1

| Обозначение характерных точек границ | Координаты, м | | | | Метод определения координат | Формулы, примененные для расчета средней квадратической погрешности определения координат характерных точек границ (Mt), с подставленными в такие формулы значениями и итоговые (вычисленные) значения Mt, м | Описание закрепления точки |
|---|---|---|---|---|---|---|---|
| | содержатся в Едином государственном реестре недвижимости | | определены в результате выполнения комплексных кадастровых работ | | | | |
| | X | Y | X | Y | | | |
| 1 | 2 | 3 | 4 | 5 | 6 | 7 | 8 |
| 22635 | 124,38 | 56,63 | — | — | Метод спутниковых геодезических измерений (определений) | 0,10 | — |
| 22622 | 123,54 | 77,02 | — | — | | | |
| 22621 | 100,48 | 77,89 | — | — | | | |
| 22620 | 83,68 | 75,29 | — | — | | | |

| 1 | 2 | 3 | 4 | 5 | 6 | 7 | 8 |
|---|---|---|---|---|---|---|---|
| 22636 | 27,89 | 69,12 | — | — | Метод спутниковых геодезических измерений (определений) | 0,10 | — |
| 22637 | 28,79 | 51,83 | — | — | | | |
| 22638 | 99,59 | 55,49 | — | — | | | |
| н22639 У | — | — | 351 039,55 | 1 302 540,85 | | √(0,08^2 + 0,06^2) = 0,10 | |
| н22640 У | — | — | 351 051,25 | 1 302 541,79 | | | |
| н22641 У | — | — | 351 054,64 | 1 302 556,64 | | | |
| н22642 У | — | — | 351 054,62 | 1 302 560,18 | | | |
| н22643 У | — | — | 350 994,13 | 1 302 559,36 | | | |
| н22644 У | — | — | 350 951,28 | 1 302 564,03 | | | |
| н22645 У | — | — | 350 950,14 | 1 302 545,65 | | | |
| н22646 У | — | — | 351 000,49 | 1 302 540,92 | | | |
| н22647 У | — | — | 351 020,18 | 1 302 539,96 | | | |
| 22635 | 124,38 | 56,63 | — | — | | 0,10 | |

**2. Сведения о частях границ уточняемого земельного участка с кадастровым номером** 68:30:0001048:37 :

| Обозначение части границ | | Горизонтальное проложение (S), м | Описание прохождения части границ | Сведения о согласовании местоположения границ (согласовано/спорное) |
|---|---|---|---|---|
| от т. | до т. | | | |
| 1 | 2 | 3 | 4 | 5 |
| н22639У | н22640У | 11,74 | — | согласовано |
| н22640У | н22641У | 15,23 | | |
| н22641У | н22642У | 3,54 | | |
| н22642У | н22643У | 60,50 | | |
| н22643У | н22644У | 43,10 | | |

| 1 | 2 | 3 | 4 | 5 |
|---|---|---|---|---|
| н22644У | н22645У | 18,42 | — | согласовано |
| н22645У | н22646У | 50,57 | | |
| н22646У | н22647У | 19,71 | | |
| н22647У | н22639У | 19,39 | | |

**3. Сведения о характеристиках уточняемого земельного участка с кадастровым номером** 68:30:0001048:37 :

| № п/п | Наименование характеристики | Значение характеристики |
|---|---|---|
| 1 | 2 | 3 |
| 1. | Адрес земельного участка | — |
| 1.1. | Сведения о местоположении земельного участка (при отсутствии адреса) в структурированном в соответствии с федеральной информационной адресной системой виде | — |
| 1.2. | Дополнительные сведения о местоположении земельного участка | — |
| 2. | Площадь земельного участка ± величина погрешности определения (вычисления) площади (Р ± ΔР), м² | 1 914 ± 15,00 |
| 3. | Формула, примененная для вычисления предельной погрешности определения площади земельного участка, с подставленными значениями и итоговые (вычисленные) значения | 3,5*0,10*√(1 914) = 15 |
| 4. | Площадь земельного участка согласно сведениям Единого государственного реестра недвижимости (Ркад), м² | 1 914,00 |
| 5. | Оценка расхождения Р и Ркад (Р - Ркад), м² | 0 |
| 6. | Предельный минимальный и максимальный размеры земельного участка (Рмин и Рмакс), м² | Рмин = 200<br>Рмакс = 5 000 |
| 7. | Кадастровый или иной государственный учетный номер (инвентарный) здания, сооружения, объекта незавершенного строительства, расположенного на земельном участке | 68:30:0001048:74 |
| 8. | Вид (виды) разрешенного использования | — |
| 8.1. | Дополнительные сведения об использовании земельного участка | — |
| 9. | Сведения о земельных участках (землях общего пользования, территории общего пользования), посредством которых обеспечивается доступ | Земли общего пользования |

| 1 | 2 | 3 |
|---|---|---|
| 10. | Иные сведения | На местности границы данного земельных участков существуют более 15 лет, его границы в ходе проведения ККР установлены по фактическому пользованию без захвата земель общего пользования, с учетом привязки к смежным земельным участкам, границы которых ранее были установлены в системе координат МСК-68 |

**4. Пояснения к сведениям об уточняемом земельном участке с кадастровым номером** 68:30:0001048:37 :

| 1. | — |
|---|---|

**1. Сведения о характерных точках границ уточняемого земельного участка с кадастровым номером** 68:30:0001048:41 :

Система координат МСК-68, зона 1 Зона № 1

| Обозначение характерных точек границ | Координаты, м | | | | Метод определения координат | Формулы, примененные для расчета средней квадратической погрешности определения координат характерных точек границ (Mt), с подставленными в такие формулы значениями и итоговые (вычисленные) значения Mt, м | Описание закрепления точки |
|---|---|---|---|---|---|---|---|
| | содержатся в Едином государственном реестре недвижимости | | определены в результате выполнения комплексных кадастровых работ | | | | |
| | X | Y | X | Y | | | |
| 1 | 2 | 3 | 4 | 5 | 6 | 7 | 8 |
| 22606 | 124,35 | 131,22 | — | — | Метод спутниковых геодезических измерений (определений) | 0,10 | — |
| 22607 | 131,74 | 148,61 | — | — | | | |
| 22608 | 111,05 | 156,70 | — | — | | | |
| 22609 | 106,87 | 158,20 | — | — | | | |
| 22610 | 76,43 | 170,91 | — | — | | | |
| 22611 | 69,36 | 153,38 | — | — | | | |
| 22612 | 106,68 | 138,34 | — | — | | | |
| н22613 У | — | — | 351 159,24 | 1 302 541,24 | | √(0,08^2 + 0,06^2) = 0,10 | |

| 1 | 2 | 3 | 4 | 5 | 6 | 7 | 8 |
|---|---|---|---|---|---|---|---|
| н22614 У | — | — | 351 191,02 | 1 302 540,27 | Метод спутниковых геодезических измерений (определений) | √(0,08^2 + 0,06^2) = 0,10 | — |
| н22615 У | — | — | 351 192,17 | 1 302 558,01 | | | |
| н22616 У | — | — | 351 175,16 | 1 302 558,23 | | | |
| н22617 У | — | — | 351 155,45 | 1 302 559,58 | | | |
| н22618 У | — | — | 351 130,72 | 1 302 559,59 | | | |
| н22619 У | — | — | 351 130,30 | 1 302 540,26 | | | |
| 22606 | 124,35 | 131,22 | — | — | | 0,10 | |

**2. Сведения о частях границ уточняемого земельного участка с кадастровым номером** 68:30:0001048:41 :

| Обозначение части границ | | Горизонтальное проложение (S), м | Описание прохождения части границ | Сведения о согласовании местоположения границ (согласовано/спорное) |
|---|---|---|---|---|
| от т. | до т. | | | |
| 1 | 2 | 3 | 4 | 5 |
| н22613У | н22614У | 31,79 | — | согласовано |
| н22614У | н22615У | 17,78 | | |
| н22615У | н22616У | 17,01 | | |
| н22616У | н22617У | 19,76 | | |
| н22617У | н22618У | 24,73 | | |
| н22618У | н22619У | 19,33 | | |
| н22619У | н22613У | 28,96 | | |

**3. Сведения о характеристиках уточняемого земельного участка с кадастровым номером** 68:30:0001048:41 :

| № п/п | Наименование характеристики | Значение характеристики |
|---|---|---|
| 1 | 2 | 3 |
| 1. | Адрес земельного участка | — |
| 1.1. | Сведения о местоположении земельного участка (при отсутствии адреса) в структурированном в соответствии с федеральной информационной адресной системой виде | — |
| 1.2. | Дополнительные сведения о местоположении земельного участка | — |

| 1 | 2 | 3 |
|---|---|---|
| 2. | Площадь земельного участка ± величина погрешности определения (вычисления) площади (Р ± ΔР), м² | 1 113 ± 12,00 |
| 3. | Формула, примененная для вычисления предельной погрешности определения площади земельного участка, с подставленными значениями и итоговые (вычисленные) значения | 3,5*0,10*√(1 113) = 12 |
| 4. | Площадь земельного участка согласно сведениям Единого государственного реестра недвижимости (Ркад), м² | 1 113,00 |
| 5. | Оценка расхождения Р и Ркад (Р - Ркад), м² | 0 |
| 6. | Предельный минимальный и максимальный размеры земельного участка (Рмин и Рмакс), м² | Рмин = 200<br>Рмакс = 5 000 |
| 7. | Кадастровый или иной государственный учетный номер (инвентарный) здания, сооружения, объекта незавершенного строительства, расположенного на земельном участке | 68:30:0001048:71; 68:30:0000000:217 |
| 8. | Вид (виды) разрешенного использования | — |
| 8.1. | Дополнительные сведения об использовании земельного участка | — |
| 9. | Сведения о земельных участках (землях общего пользования, территории общего пользования), посредством которых обеспечивается доступ | Земли общего пользования |
| 10. | Иные сведения | На местности границы данного земельных участков существуют более 15 лет, его границы в ходе проведения ККР установлены по фактическому пользованию без захвата земель общего пользования, с учетом привязки к смежным земельным участкам, границы которых ранее были установлены в системе координат МСК-68 |
| **4. Пояснения к сведениям об уточняемом земельном участке с кадастровым номером** | | 68:30:0001048:41 : |
| 1. | — | |

**1. Сведения о характерных точках границ уточняемого земельного участка с кадастровым номером** 68:30:0001048:42 :

Система координат МСК-68, зона 1 Зона № 1

| Обозначение характерных точек границ | Координаты, м | | | | Метод определения координат | Формулы, примененные для расчета средней квадратической погрешности определения координат характерных точек границ (Mt), с подставленными в такие формулы значениями и итоговые (вычисленные) значения Mt, м | Описание закрепления точки |
|---|---|---|---|---|---|---|---|
| | содержатся в Едином государственном реестре недвижимости | | определены в результате выполнения комплексных кадастровых работ | | | | |
| | X | Y | X | Y | | | |
| 1 | 2 | 3 | 4 | 5 | 6 | 7 | 8 |
| 42032 | 146,57 | 86,29 | — | — | Метод спутниковых геодезических измерений (определений) | 0,10 | — |
| 42033 | 104,18 | 100,79 | — | — | | | |
| 42034 | 69,80 | 112,55 | — | — | | | |
| 42035 | 71,01 | 98,25 | — | — | | | |
| 42036 | 100,96 | 86,15 | — | — | | | |
| 42037 | 107,13 | 83,71 | — | — | | | |
| 42038 | 142,98 | 72,07 | — | — | | | |
| н42039 У | — | — | 350 996,06 | 1 302 488,75 | | √(0,08^2 + 0,06^2) = 0,10 | |
| н42040 У | — | — | 350 962,71 | 1 302 495,47 | | | |
| н42041 У | — | — | 350 927,09 | 1 302 502,64 | | | |
| н42042 У | — | — | 350 928,89 | 1 302 485,38 | | | |
| н42043 У | — | — | 350 939,47 | 1 302 483,53 | | | |

| 1 | 2 | 3 | 4 | 5 | 6 | 7 | 8 |
|---|---|---|---|---|---|---|---|
| н42044 У | — | — | 350 955,06 | 1 302 479,91 | Метод спутниковых геодезических измерений (определений) | √(0,08^2 + 0,06^2) = 0,10 | — |
| н42045 У | — | — | 350 997,82 | 1 302 469,95 | | | |
| 42032 | 146,57 | 86,29 | — | — | | 0,10 | |

**2. Сведения о частях границ уточняемого земельного участка с кадастровым номером** 68:30:0001048:42 :

| Обозначение части границ | | Горизонтальное проложение (S), м | Описание прохождения части границ | Сведения о согласовании местоположения границ (согласовано/спорное) |
|---|---|---|---|---|
| от т. | до т. | | | |
| 1 | 2 | 3 | 4 | 5 |
| н42039У | н42040У | 34,02 | — | согласовано |
| н42040У | н42041У | 36,33 | | |
| н42041У | н42042У | 17,35 | | |
| н42042У | н42043У | 10,74 | | |
| н42043У | н42044У | 16,00 | | |
| н42044У | н42045У | 43,90 | | |
| н42045У | н42039У | 18,88 | | |

**3. Сведения о характеристиках уточняемого земельного участка с кадастровым номером** 68:30:0001048:42 :

| № п/п | Наименование характеристики | Значение характеристики |
|---|---|---|
| 1 | 2 | 3 |
| 1. | Адрес земельного участка | — |
| 1.1. | Сведения о местоположении земельного участка (при отсутствии адреса) в структурированном в соответствии с федеральной информационной адресной системой виде | — |
| 1.2. | Дополнительные сведения о местоположении земельного участка | — |
| 2. | Площадь земельного участка ± величина погрешности определения (вычисления) площади (Р ± ΔР), м² | 1 199 ± 12,00 |
| 3. | Формула, примененная для вычисления предельной погрешности определения площади земельного участка, с подставленными значениями и итоговые (вычисленные) значения | 3,5*0,10*√(1 199) = 12 |
| 4. | Площадь земельного участка согласно сведениям Единого государственного реестра недвижимости (Ркад), м² | 1 143,00 |

| 1 | 2 | 3 |
|---|---|---|
| 5. | Оценка расхождения Р и Ркад (Р - Ркад), м² | 56 |
| 6. | Предельный минимальный и максимальный размеры земельного участка (Рмин и Рмакс), м² | Рмин = 200<br>Рмакс = 5 000 |
| 7. | Кадастровый или иной государственный учетный номер (инвентарный) здания, сооружения, объекта незавершенного строительства, расположенного на земельном участке | 68:30:0001048:75 |
| 8. | Вид (виды) разрешенного использования | — |
| 8.1. | Дополнительные сведения об использовании земельного участка | — |
| 9. | Сведения о земельных участках (землях общего пользования, территории общего пользования), посредством которых обеспечивается доступ | Земли общего пользования |
| 10. | Иные сведения | На местности границы данного земельных участков существуют более 15 лет, его границы в ходе проведения ККР установлены по фактическому пользованию без захвата земель общего пользования, с учетом привязки к смежным земельным участкам, границы которых ранее были установлены в системе координат МСК-68 |

**4. Пояснения к сведениям об уточняемом земельном участке с кадастровым номером** 68:30:0001048:42 :

| 1. | — |
|---|---|

**1. Сведения о характерных точках границ уточняемого земельного участка с кадастровым номером** 68:30:0001048:43 :

Система координат МСК-68, зона 1 Зона № 1

| Обозначение характерных точек границ | Координаты, м | | | | Метод определения координат | Формулы, примененные для расчета средней квадратической погрешности определения координат характерных точек границ (Mt), с подставленными в такие формулы значениями и итоговые (вычисленные) значения Mt, м | Описание закрепления точки |
|---|---|---|---|---|---|---|---|
| | содержатся в Едином государственном реестре недвижимости | | определены в результате выполнения комплексных кадастровых работ | | | | |
| | X | Y | X | Y | | | |
| 1 | 2 | 3 | 4 | 5 | 6 | 7 | 8 |
| 42017 | 110,91 | 95,07 | — | — | Метод спутниковых геодезических измерений (определений) | 0,10 | — |
| 42018 | 112,03 | 98,28 | — | — | | | |
| 22660 | 118,54 | 114,96 | — | — | | | |

| 1 | 2 | 3 | 4 | 5 | 6 | 7 | 8 |
|---|---|---|---|---|---|---|---|
| 22669 | 102,70 | 119,86 | — | — | Метод спутниковых геодезических измерений (определений) | 0,10 | — |
| 22668 | 65,21 | 128,61 | — | — | | | |
| 22667 | 26,79 | 137,58 | — | — | | | |
| 22666 | -1,59 | 144,21 | — | — | | | |
| 42007 | -13,50 | 146,99 | — | — | | | |
| 42006 | -17,56 | 127,80 | — | — | | | |
| 42019 | -6,23 | 125,22 | — | — | | | |
| 42020 | 22,24 | 118,10 | — | — | | | |
| 42021 | 60,78 | 109,62 | — | — | | | |
| 42022 | 96,74 | 99,49 | — | — | | | |
| 42023 | 98,58 | 98,55 | — | — | | | |
| 42024 | 102,45 | 97,26 | — | — | | | |
| 42025 | 105,01 | 96,44 | — | — | | | |
| н42026 У | — | — | 351 140,45 | 1 302 640,55 | | √(0,08^2 + 0,06^2) = 0,10 | |
| н42027 У | — | — | 351 167,70 | 1 302 639,97 | | | |
| н42028 У | — | — | 351 182,43 | 1 302 639,34 | | | |
| н42029 У | — | — | 351 195,95 | 1 302 638,84 | | | |

| 1 | 2 | 3 | 4 | 5 | 6 | 7 | 8 |
|---|---|---|---|---|---|---|---|
| н22680 У | — | — | 351 198,27 | 1 302 659,85 | Метод спутниковых геодезических измерений (определений) | √(0,08^2 + 0,06^2) = 0,10 | — |
| н22679 У | — | — | 351 172,22 | 1 302 661,10 | | | |
| н22678 У | — | — | 351 125,15 | 1 302 659,03 | | | |
| н22677 У | — | — | 351 059,95 | 1 302 657,13 | | | |
| н42009 У | — | — | 351 060,44 | 1 302 637,84 | | | |
| н42030 У | — | — | 351 075,07 | 1 302 638,49 | | | |
| н42031 У | — | — | 351 126,07 | 1 302 640,10 | | | |
| 42017 | 110,91 | 95,07 | — | — | | 0,10 | |

**2. Сведения о частях границ уточняемого земельного участка с кадастровым номером** 68:30:0001048:43 :

| Обозначение части границ | | Горизонтальное проложение (S), м | Описание прохождения части границ | Сведения о согласовании местоположения границ (согласовано/спорное) |
|---|---|---|---|---|
| от т. | до т. | | | |
| 1 | 2 | 3 | 4 | 5 |
| н42026У | н42027У | 27,26 | — | согласовано |
| н42027У | н42028У | 14,74 | | |
| н42028У | н42029У | 13,53 | | |
| н42029У | н22680У | 21,14 | | |
| н22680У | н22679У | 26,08 | | |
| н22679У | н22678У | 47,12 | | |
| н22678У | н22677У | 65,23 | | |
| н22677У | н42009У | 19,30 | | |
| н42009У | н42030У | 14,64 | | |
| н42030У | н42031У | 51,03 | | |
| н42031У | н42026У | 14,39 | | |

**3. Сведения о характеристиках уточняемого земельного участка с кадастровым номером** 68:30:0001048:43 :

| № п/п | Наименование характеристики | Значение характеристики |
|---|---|---|
| 1 | 2 | 3 |

| 1 | 2 | 3 |
|---|---|---|
| 1. | Адрес земельного участка | — |
| 1.1. | Сведения о местоположении земельного участка (при отсутствии адреса) в структурированном в соответствии с федеральной информационной адресной системой виде | — |
| 1.2. | Дополнительные сведения о местоположении земельного участка | — |
| 2. | Площадь земельного участка ± величина погрешности определения (вычисления) площади (Р ± ΔР), м² | 2 700 ± 18,00 |
| 3. | Формула, примененная для вычисления предельной погрешности определения площади земельного участка, с подставленными значениями и итоговые (вычисленные) значения | 3,5*0,10*√(2 700) = 18 |
| 4. | Площадь земельного участка согласно сведениям Единого государственного реестра недвижимости (Ркад), м² | 2 700,00 |
| 5. | Оценка расхождения Р и Ркад (Р - Ркад), м² | 0 |
| 6. | Предельный минимальный и максимальный размеры земельного участка (Рмин и Рмакс), м² | Рмин = 200<br>Рмакс = 5 000 |
| 7. | Кадастровый или иной государственный учетный номер (инвентарный) здания, сооружения, объекта незавершенного строительства, расположенного на земельном участке | 68:30:0001048:61; 68:30:0000000:217 |
| 8. | Вид (виды) разрешенного использования | — |
| 8.1. | Дополнительные сведения об использовании земельного участка | — |
| 9. | Сведения о земельных участках (землях общего пользования, территории общего пользования), посредством которых обеспечивается доступ | Земли общего пользования |
| 10. | Иные сведения | На местности границы данного земельных участков существуют более 15 лет, его границы в ходе проведения ККР установлены по фактическому пользованию без захвата земель общего пользования, с учетом привязки к смежным земельным участкам, границы которых ранее были установлены в системе координат МСК-68 |
| **4. Пояснения к сведениям об уточняемом земельном участке с кадастровым номером** | | 68:30:0001048:43 : |
| 1. | — | |

**1. Сведения о характерных точках границ уточняемого земельного участка с кадастровым номером** 68:30:0001048:44 :

Система координат МСК-68, зона 1 Зона № 1

| Обозначение характерных точек границ | Координаты, м | | | | Метод определения координат | Формулы, примененные для расчета средней квадратической погрешности определения координат характерных точек границ (Mt), с подставленными в такие формулы значениями и итоговые (вычисленные) значения Mt, м | Описание закрепления точки |
|---|---|---|---|---|---|---|---|
| | содержатся в Едином государственном реестре недвижимости | | определены в результате выполнения комплексных кадастровых работ | | | | |
| | X | Y | X | Y | | | |
| 1 | 2 | 3 | 4 | 5 | 6 | 7 | 8 |
| 42003 | -52,23 | 156,03 | — | — | Метод спутниковых геодезических измерений (определений) | 0,10 | — |
| 42004 | -84,72 | 163,61 | — | — | | | |
| 42005 | -89,27 | 144,13 | — | — | | | |
| 42006 | -17,56 | 127,80 | — | — | | | |
| 42007 | -13,50 | 146,99 | — | — | | | |
| н42008 У | — | — | 351 055,73 | 1 302 637,63 | | √(0,08^2 + 0,06^2) = 0,10 | |
| н42009 У | — | — | 351 060,44 | 1 302 637,84 | | | |
| н22677 У | — | — | 351 059,95 | 1 302 657,13 | | | |
| н42010 У | — | — | 351 051,60 | 1 302 657,13 | | | |
| н42011 У | — | — | 351 051,14 | 1 302 657,15 | | | |
| н42012 У | — | — | 351 038,91 | 1 302 657,44 | | | |
| н42013 У | — | — | 351 014,72 | 1 302 658,01 | | | |

| 1 | 2 | 3 | 4 | 5 | 6 | 7 | 8 |
|---|---|---|---|---|---|---|---|
| н42014 У | — | — | 351 014,52 | 1 302 651,98 | Метод спутниковых геодезических измерений (определений) | √(0,08^2 + 0,06^2) = 0,10 | — |
| н42015 У | — | — | 350 978,56 | 1 302 654,41 | | | |
| н42016 У | — | — | 350 978,11 | 1 302 638,06 | | | |
| 42003 | -52,23 | 156,03 | — | — | | 0,10 | |

**2. Сведения о частях границ уточняемого земельного участка с кадастровым номером** 68:30:0001048:44 :

| Обозначение части границ | | Горизонтальное проложение (S), м | Описание прохождения части границ | Сведения о согласовании местоположения границ (согласовано/спорное) |
|---|---|---|---|---|
| от т. | до т. | | | |
| 1 | 2 | 3 | 4 | 5 |
| н42008У | н42009У | 4,71 | — | согласовано |
| н42009У | н22677У | 19,30 | | |
| н22677У | н42010У | 8,35 | | |
| н42010У | н42011У | 0,46 | | |
| н42011У | н42012У | 12,23 | | |
| н42012У | н42013У | 24,20 | | |
| н42013У | н42014У | 6,03 | | |
| н42014У | н42015У | 36,04 | | |
| н42015У | н42016У | 16,36 | | |
| н42016У | н42008У | 77,62 | | |

**3. Сведения о характеристиках уточняемого земельного участка с кадастровым номером** 68:30:0001048:44 :

| № п/п | Наименование характеристики | Значение характеристики |
|---|---|---|
| 1 | 2 | 3 |
| 1. | Адрес земельного участка | — |
| 1.1. | Сведения о местоположении земельного участка (при отсутствии адреса) в структурированном в соответствии с федеральной информационной адресной системой виде | — |
| 1.2. | Дополнительные сведения о местоположении земельного участка | — |
| 2. | Площадь земельного участка ± величина погрешности определения (вычисления) площади (Р ± ΔР), м² | 1 453 ± 13,00 |

| 1 | 2 | 3 |
|---|---|---|
| 3. | Формула, примененная для вычисления предельной погрешности определения площади земельного участка, с подставленными значениями и итоговые (вычисленные) значения | 3,5*0,10*√(1 453) = 13 |
| 4. | Площадь земельного участка согласно сведениям Единого государственного реестра недвижимости (Ркад), м² | 1 453,00 |
| 5. | Оценка расхождения Р и Ркад (Р - Ркад), м² | 0 |
| 6. | Предельный минимальный и максимальный размеры земельного участка (Рмин и Рмакс), м² | Рмин = 200<br>Рмакс = 5 000 |
| 7. | Кадастровый или иной государственный учетный номер (инвентарный) здания, сооружения, объекта незавершенного строительства, расположенного на земельном участке | 68:30:0001048:90 |
| 8. | Вид (виды) разрешенного использования | — |
| 8.1. | Дополнительные сведения об использовании земельного участка | — |
| 9. | Сведения о земельных участках (землях общего пользования, территории общего пользования), посредством которых обеспечивается доступ | Земли общего пользования |
| 10. | Иные сведения | На местности границы данного земельных участков существуют более 15 лет, его границы в ходе проведения ККР установлены по фактическому пользованию без захвата земель общего пользования, с учетом привязки к смежным земельным участкам, границы которых ранее были установлены в системе координат МСК-68 |

**4. Пояснения к сведениям об уточняемом земельном участке с кадастровым номером** 68:30:0001048:44 :

| 1. | — |
|---|---|

**1. Сведения о характерных точках границ уточняемого земельного участка с кадастровым номером** 68:30:0001048:47 :

Система координат МСК-68, зона 1 Зона № 1

| Обозначение характерных точек границ | Координаты, м | | | | Метод определения координат | Формулы, примененные для расчета средней квадратической погрешности определения координат характерных точек границ (Mt), с подставленными в такие формулы значениями и итоговые (вычисленные) значения Mt, м | Описание закрепления точки |
|---|---|---|---|---|---|---|---|
| | содержатся в Едином государственном реестре недвижимости | | определены в результате выполнения комплексных кадастровых работ | | | | |
| | X | Y | X | Y | | | |
| 1 | 2 | 3 | 4 | 5 | 6 | 7 | 8 |

| 1 | 2 | 3 | 4 | 5 | 6 | 7 | 8 |
|---|---|---|---|---|---|---|---|
| 45265 | 92,98 | 226,18 | — | — | Метод спутниковых геодезических измерений (определений) | 0,10 | — |
| 45266 | 204,57 | 195,56 | — | — | | | |
| 45267 | 205,14 | 197,69 | — | — | | | |
| 45268 | 210,61 | 196,15 | — | — | | | |
| 45269 | 240,55 | 188,09 | — | — | | | |
| 27566 | 243,24 | 197,02 | — | — | | | |
| 27565 | 237,35 | 198,53 | — | — | | | |
| 27564 | 230,91 | 200,10 | — | — | | | |
| 27563 | 216,85 | 202,82 | — | — | | | |
| 27562 | 210,80 | 204,00 | — | — | | | |
| 27561 | 205,02 | 206,48 | — | — | | | |
| 27560 | 95,14 | 235,14 | — | — | | | |
| н45270 У | — | — | 351 018,61 | 1 302 451,33 | | √(0,08^2 + 0,06^2) = 0,10 | |
| н27557 У | — | — | 351 060,94 | 1 302 442,93 | | | |
| н27556 У | — | — | 351 061,94 | 1 302 447,46 | | | |
| н27555 У | — | — | 351 093,90 | 1 302 440,62 | | | |
| н45213 У | — | — | 351 133,26 | 1 302 432,92 | | | |

| 1 | 2 | 3 | 4 | 5 | 6 | 7 | 8 |
|---|---|---|---|---|---|---|---|
| н45212 У | — | — | 351 133,60 | 1 302 435,10 | Метод спутниковых геодезических измерений (определений) | √(0,08^2 + 0,06^2) = 0,10 | — |
| н45211 У | — | — | 351 139,21 | 1 302 434,17 | | | |
| н45210 У | — | — | 351 170,67 | 1 302 429,76 | | | |
| н27576 У | — | — | 351 172,59 | 1 302 438,78 | | | |
| н27575 У | — | — | 351 166,05 | 1 302 439,67 | | | |
| н27574 У | — | — | 351 158,98 | 1 302 440,65 | | | |
| н27573 У | — | — | 351 145,43 | 1 302 441,49 | | | |
| н27572 У | — | — | 351 138,71 | 1 302 442,64 | | | |
| н27571 У | — | — | 351 102,06 | 1 302 448,67 | | | |
| н27570 У | — | — | 351 019,92 | 1 302 461,16 | | | |
| 45265 | 92,98 | 226,18 | — | — | | 0,10 | |

**2. Сведения о частях границ уточняемого земельного участка с кадастровым номером** 68:30:0001048:47 :

| Обозначение части границ | | Горизонтальное проложение (S), м | Описание прохождения части границ | Сведения о согласовании местоположения границ (согласовано/спорное) |
|---|---|---|---|---|
| от т. | до т. | | | |
| 1 | 2 | 3 | 4 | 5 |
| н45270У | н27557У | 43,16 | — | согласовано |
| н27557У | н27556У | 4,64 | | |
| н27556У | н27555У | 32,68 | | |
| н27555У | н45213У | 40,11 | | |
| н45213У | н45212У | 2,21 | | |
| н45212У | н45211У | 5,69 | | |
| н45211У | н45210У | 31,77 | | |
| н45210У | н27576У | 9,22 | | |
| н27576У | н27575У | 6,60 | | |

| 1 | 2 | 3 | 4 | 5 |
|---|---|---|---|---|
| н27575У | н27574У | 7,14 | — | согласовано |
| н27574У | н27573У | 13,58 | | |
| н27573У | н27572У | 6,82 | | |
| н27572У | н27571У | 37,14 | | |
| н27571У | н27570У | 83,08 | | |
| н27570У | н45270У | 9,92 | | |

**3. Сведения о характеристиках уточняемого земельного участка с кадастровым номером** 68:30:0001048:47 :

| № п/п | Наименование характеристики | Значение характеристики |
|---|---|---|
| 1 | 2 | 3 |
| 1. | Адрес земельного участка | — |
| 1.1. | Сведения о местоположении земельного участка (при отсутствии адреса) в структурированном в соответствии с федеральной информационной адресной системой виде | — |
| 1.2. | Дополнительные сведения о местоположении земельного участка | — |
| 2. | Площадь земельного участка ± величина погрешности определения (вычисления) площади (Р ± ΔР), м² | 1 465 ± 13,00 |
| 3. | Формула, примененная для вычисления предельной погрешности определения площади земельного участка, с подставленными значениями и итоговые (вычисленные) значения | 3,5*0,10*√(1 465) = 13 |
| 4. | Площадь земельного участка согласно сведениям Единого государственного реестра недвижимости (Ркад), м² | 1 468,00 |
| 5. | Оценка расхождения Р и Ркад (Р - Ркад), м² | 3 |
| 6. | Предельный минимальный и максимальный размеры земельного участка (Рмин и Рмакс), м² | Рмин = 200<br>Рмакс = 5 000 |
| 7. | Кадастровый или иной государственный учетный номер (инвентарный) здания, сооружения, объекта незавершенного строительства, расположенного на земельном участке | 68:30:0001048:55 |
| 8. | Вид (виды) разрешенного использования | — |
| 8.1. | Дополнительные сведения об использовании земельного участка | — |
| 9. | Сведения о земельных участках (землях общего пользования, территории общего пользования), посредством которых обеспечивается доступ | Земли общего пользования |

| 1 | 2 | 3 |
|---|---|---|
| 10. | Иные сведения | На местности границы данного земельных участков существуют более 15 лет, его границы в ходе проведения ККР установлены по фактическому пользованию без захвата земель общего пользования, с учетом привязки к смежным земельным участкам, границы которых ранее были установлены в системе координат МСК-68 |

**4. Пояснения к сведениям об уточняемом земельном участке с кадастровым номером** 68:30:0001048:47 :

| 1. | — |
|---|---|

**1. Сведения о характерных точках границ уточняемого земельного участка с кадастровым номером** 68:30:0001048:92 :

Система координат МСК-68, зона 1 Зона № 1

| Обозначение характерных точек границ | Координаты, м | | | | Метод определения координат | Формулы, примененные для расчета средней квадратической погрешности определения координат характерных точек границ (Mt), с подставленными в такие формулы значениями и итоговые (вычисленные) значения Mt, м | Описание закрепления точки |
|---|---|---|---|---|---|---|---|
| | содержатся в Едином государственном реестре недвижимости | | определены в результате выполнения комплексных кадастровых работ | | | | |
| | X | Y | X | Y | | | |
| 1 | 2 | 3 | 4 | 5 | 6 | 7 | 8 |
| 41934 | 351 161,69 | 1 302 387,57 | 351 161,69 | 1 302 387,57 | Метод спутниковых геодезических измерений (определений) | √(0,08^2 + 0,06^2) = 0,10 | — |
| 41935 | 351 167,76 | 1 302 417,23 | — | — | | 0,10 | |
| 41936 | 351 164,11 | 1 302 417,80 | — | — | | | |
| 41937 | 351 163,75 | 1 302 415,27 | — | — | | | |
| 41938 | 351 148,23 | 1 302 417,47 | — | — | | | |
| 41939 | 351 148,61 | 1 302 420,14 | — | — | | | |
| н41940 У | — | — | 351 168,38 | 1 302 417,23 | | √(0,08^2 + 0,06^2) = 0,10 | |
| н41941 У | — | — | 351 164,73 | 1 302 417,80 | | | |

| 1 | 2 | 3 | 4 | 5 | 6 | 7 | 8 |
|---|---|---|---|---|---|---|---|
| н41942 У | — | — | 351 164,37 | 1 302 415,27 | Метод спутниковых геодезических измерений (определений) | √(0,08^2 + 0,06^2) = 0,10 | — |
| н41943 У | — | — | 351 149,09 | 1 302 416,22 | | | |
| н41944 У | — | — | 351 149,41 | 1 302 420,44 | | | |
| 41945 | 351 133,68 | 1 302 422,51 | 351 133,68 | 1 302 422,51 | | | |
| 41946 | 351 133,84 | 1 302 423,50 | 351 133,84 | 1 302 423,50 | | | |
| 41947 | 351 129,66 | 1 302 424,02 | 351 129,66 | 1 302 424,02 | | | |
| 41948 | 351 129,55 | 1 302 423,19 | 351 129,55 | 1 302 423,19 | | | |
| 41949 | 351 111,44 | 1 302 425,55 | 351 111,44 | 1 302 425,55 | | | |
| 41950 | 351 107,24 | 1 302 399,90 | 351 107,24 | 1 302 399,90 | | | |
| 41934 | 351 161,69 | 1 302 387,57 | 351 161,69 | 1 302 387,57 | | | |

**2. Сведения о частях границ уточняемого земельного участка с кадастровым номером** 68:30:0001048:92 :

| Обозначение части границ | | Горизонтальное проложение (S), м | Описание прохождения части границ | Сведения о согласовании местоположения границ (согласовано/спорное) |
|---|---|---|---|---|
| от т. | до т. | | | |
| 1 | 2 | 3 | 4 | 5 |
| 41934 | н41940У | 30,41 | — | согласовано |
| н41940У | н41941У | 3,69 | | |
| н41941У | н41942У | 2,56 | | |
| н41942У | н41943У | 15,31 | | |
| н41943У | н41944У | 4,23 | | |
| н41944У | 41945 | 15,87 | | |
| 41945 | 41946 | 1,00 | | |
| 41946 | 41947 | 4,21 | | |
| 41947 | 41948 | 0,84 | | |
| 41948 | 41949 | 18,26 | | |

| 1 | 2 | 3 | 4 | 5 |
|---|---|---|---|---|
| 41949 | 41950 | 25,99 | — | согласовано |
| 41950 | 41934 | 55,83 | | |

**3. Сведения о характеристиках уточняемого земельного участка с кадастровым номером** 68:30:0001048:92 :

| № п/п | Наименование характеристики | Значение характеристики |
|---|---|---|
| 1 | 2 | 3 |
| 1. | Адрес земельного участка | — |
| 1.1. | Сведения о местоположении земельного участка (при отсутствии адреса) в структурированном в соответствии с федеральной информационной адресной системой виде | — |
| 1.2. | Дополнительные сведения о местоположении земельного участка | — |
| 2. | Площадь земельного участка ± величина погрешности определения (вычисления) площади (Р ± ΔР), м² | 1 560 ± 14,00 |
| 3. | Формула, примененная для вычисления предельной погрешности определения площади земельного участка, с подставленными значениями и итоговые (вычисленные) значения | 3,5*0,10*√(1 560) = 14 |
| 4. | Площадь земельного участка согласно сведениям Единого государственного реестра недвижимости (Ркад), м² | 1 555,00 |
| 5. | Оценка расхождения Р и Ркад (Р - Ркад), м² | 5 |
| 6. | Предельный минимальный и максимальный размеры земельного участка (Рмин и Рмакс), м² | Рмин = 200<br>Рмакс = 5 000 |
| 7. | Кадастровый или иной государственный учетный номер (инвентарный) здания, сооружения, объекта незавершенного строительства, расположенного на земельном участке | 68:30:0001048:57 |
| 8. | Вид (виды) разрешенного использования | — |
| 8.1. | Дополнительные сведения об использовании земельного участка | — |
| 9. | Сведения о земельных участках (землях общего пользования, территории общего пользования), посредством которых обеспечивается доступ | Земли общего пользования |
| 10. | Иные сведения | На местности границы данного земельных участков существуют более 15 лет, его границы в ходе проведения ККР установлены по фактическому пользованию без захвата земель общего пользования, с учетом привязки к смежным земельным участкам, границы которых ранее были установлены в системе координат МСК-68 |

**4. Пояснения к сведениям об уточняемом земельном участке с кадастровым номером** 68:30:0001048:92 :

| 1. | — |
|---|---|

**1. Сведения о характерных точках границ уточняемого земельного участка с кадастровым номером** 68:30:0001048:210 :

Система координат МСК-68, зона 1 Зона № 1

| Обозначение характерных точек границ | Координаты, м | | | | Метод определения координат | Формулы, примененные для расчета средней квадратической погрешности определения координат характерных точек границ (Mt), с подставленными в такие формулы значениями и итоговые (вычисленные) значения Mt, м | Описание закрепления точки |
|---|---|---|---|---|---|---|---|
| | содержатся в Едином государственном реестре недвижимости | | определены в результате выполнения комплексных кадастровых работ | | | | |
| | X | Y | X | Y | | | |
| 1 | 2 | 3 | 4 | 5 | 6 | 7 | 8 |
| 45271 | 351 205,76 | 1 302 787,50 | — | — | Метод спутниковых геодезических измерений (определений) | 0,10 | — |
| 45272 | 351 207,17 | 1 302 802,63 | — | — | | | |
| 45273 | 351 202,10 | 1 302 803,82 | — | — | | | |
| 45274 | 351 126,65 | 1 302 824,31 | — | — | | | |
| 45275 | 351 119,69 | 1 302 785,68 | — | — | | | |
| 45276 | 351 179,38 | 1 302 783,03 | — | — | | | |
| 45277 | 351 189,08 | 1 302 788,15 | — | — | | | |
| 45278 | 351 195,17 | 1 302 787,43 | — | — | | | |
| н45258 У | — | — | 351 204,68 | 1 302 786,39 | | √(0,08^2 + 0,06^2) = 0,10 | |
| н27600 У | — | — | 351 205,07 | 1 302 802,07 | | | |
| н27599 У | — | — | 351 187,63 | 1 302 806,67 | | | |

| 1 | 2 | 3 | 4 | 5 | 6 | 7 | 8 |
|---|---|---|---|---|---|---|---|
| н27598 У | — | — | 351 125,36 | 1 302 823,58 | Метод спутниковых геодезических измерений (определений) | √(0,08^2 + 0,06^2) = 0,10 | — |
| н45262 У | — | — | 351 118,40 | 1 302 784,95 | | | |
| н45261 У | — | — | 351 178,10 | 1 302 782,32 | | | |
| н45260 У | — | — | 351 182,20 | 1 302 786,14 | | | |
| н45259 У | — | — | 351 194,09 | 1 302 786,32 | | | |
| 45271 | 351 205,76 | 1 302 787,50 | — | — | | 0,10 | |

**2. Сведения о частях границ уточняемого земельного участка с кадастровым номером** 68:30:0001048:210 :

| Обозначение части границ | | Горизонтальное проложение (S), м | Описание прохождения части границ | Сведения о согласовании местоположения границ (согласовано/спорное) |
|---|---|---|---|---|
| от т. | до т. | | | |
| 1 | 2 | 3 | 4 | 5 |
| н45258У | н27600У | 15,68 | — | согласовано |
| н27600У | н27599У | 18,04 | | |
| н27599У | н27598У | 64,53 | | |
| н27598У | н45262У | 39,25 | | |
| н45262У | н45261У | 59,76 | | |
| н45261У | н45260У | 5,60 | | |
| н45260У | н45259У | 11,89 | | |
| н45259У | н45258У | 10,59 | | |

**3. Сведения о характеристиках уточняемого земельного участка с кадастровым номером** 68:30:0001048:210 :

| № п/п | Наименование характеристики | Значение характеристики |
|---|---|---|
| 1 | 2 | 3 |
| 1. | Адрес земельного участка | — |
| 1.1. | Сведения о местоположении земельного участка (при отсутствии адреса) в структурированном в соответствии с федеральной информационной адресной системой виде | — |
| 1.2. | Дополнительные сведения о местоположении земельного участка | — |

| 1 | 2 | 3 |
|---|---|---|
| 2. | Площадь земельного участка ± величина погрешности определения (вычисления) площади (Р ± ΔР), м² | 2 400 ± 17,00 |
| 3. | Формула, примененная для вычисления предельной погрешности определения площади земельного участка, с подставленными значениями и итоговые (вычисленные) значения | 3,5*0,10*√(2 400) = 17 |
| 4. | Площадь земельного участка согласно сведениям Единого государственного реестра недвижимости (Ркад), м² | 2 400,00 |
| 5. | Оценка расхождения Р и Ркад (Р - Ркад), м² | 0 |
| 6. | Предельный минимальный и максимальный размеры земельного участка (Рмин и Рмакс), м² | Рмин = 200<br>Рмакс = 5 000 |
| 7. | Кадастровый или иной государственный учетный номер (инвентарный) здания, сооружения, объекта незавершенного строительства, расположенного на земельном участке | 68:30:0001048:50; 68:30:0001048:213; 68:30:0000000:217 |
| 8. | Вид (виды) разрешенного использования | — |
| 8.1. | Дополнительные сведения об использовании земельного участка | — |
| 9. | Сведения о земельных участках (землях общего пользования, территории общего пользования), посредством которых обеспечивается доступ | Земли общего пользования |
| 10. | Иные сведения | На местности границы данного земельных участков существуют более 15 лет, его границы в ходе проведения ККР установлены по фактическому пользованию без захвата земель общего пользования, с учетом привязки к смежным земельным участкам, границы которых ранее были установлены в системе координат МСК-68 |
| **4. Пояснения к сведениям об уточняемом земельном участке с кадастровым номером** | | 68:30:0001048:210 : |
| 1. | — | |

**1. Сведения о характерных точках границ уточняемого земельного участка с кадастровым номером** 68:30:0001048:211 :

Система координат МСК-68, зона 1 Зона № 1

| Обозначение характерных точек границ | Координаты, м | | | | Метод определения координат | Формулы, примененные для расчета средней квадратической погрешности определения координат характерных точек границ (Mt), с подставленными в такие формулы значениями и итоговые (вычисленные) значения Mt, м | Описание закрепления точки |
|---|---|---|---|---|---|---|---|
| | содержатся в Едином государственном реестре недвижимости | | определены в результате выполнения комплексных кадастровых работ | | | | |
| | X | Y | X | Y | | | |
| 1 | 2 | 3 | 4 | 5 | 6 | 7 | 8 |
| 45275 | 351 119,69 | 1 302 785,68 | — | — | Метод спутниковых геодезических измерений (определений) | 0,10 | — |
| 45274 | 351 126,65 | 1 302 824,31 | — | — | | | |
| 45279 | 351 114,68 | 1 302 827,57 | — | — | | | |
| 45280 | 351 107,32 | 1 302 786,24 | — | — | | | |
| н45262 У | — | — | 351 118,40 | 1 302 784,95 | | √(0,08^2 + 0,06^2) = 0,10 | |
| н27598 У | — | — | 351 125,36 | 1 302 823,58 | | | |
| н27597 У | — | — | 351 119,69 | 1 302 825,12 | | | |
| н45281 У | — | — | 351 113,39 | 1 302 826,84 | | | |
| н45263 У | — | — | 351 106,03 | 1 302 785,51 | | | |
| 45275 | 351 119,69 | 1 302 785,68 | — | — | | 0,10 | |

**2. Сведения о частях границ уточняемого земельного участка с кадастровым номером** 68:30:0001048:211 :

| Обозначение части границ | | Горизонтальное проложение (S), м | Описание прохождения части границ | Сведения о согласовании местоположения границ (согласовано/спорное) |
|---|---|---|---|---|
| от т. | до т. | | | |
| 1 | 2 | 3 | 4 | 5 |

| 1 | 2 | 3 | 4 | 5 |
|---|---|---|---|---|
| н45262У | н27598У | 39,25 | — | согласовано |
| н27598У | н27597У | 5,88 | | |
| н27597У | н45281У | 6,53 | | |
| н45281У | н45263У | 41,98 | | |
| н45263У | н45262У | 12,38 | | |

**3. Сведения о характеристиках уточняемого земельного участка с кадастровым номером** 68:30:0001048:211 :

| № п/п | Наименование характеристики | Значение характеристики |
|---|---|---|
| 1 | 2 | 3 |
| 1. | Адрес земельного участка | — |
| 1.1. | Сведения о местоположении земельного участка (при отсутствии адреса) в структурированном в соответствии с федеральной информационной адресной системой виде | — |
| 1.2. | Дополнительные сведения о местоположении земельного участка | — |
| 2. | Площадь земельного участка ± величина погрешности определения (вычисления) площади (Р ± ΔР), м² | 500 ± 8,00 |
| 3. | Формула, примененная для вычисления предельной погрешности определения площади земельного участка, с подставленными значениями и итоговые (вычисленные) значения | 3,5*0,10*√(500) = 8 |
| 4. | Площадь земельного участка согласно сведениям Единого государственного реестра недвижимости (Ркад), м² | 500,00 |
| 5. | Оценка расхождения Р и Ркад (Р - Ркад), м² | 0 |
| 6. | Предельный минимальный и максимальный размеры земельного участка (Рмин и Рмакс), м² | Рмин = 200<br>Рмакс = 1 500 |
| 7. | Кадастровый или иной государственный учетный номер (инвентарный) здания, сооружения, объекта незавершенного строительства, расположенного на земельном участке | — |
| 8. | Вид (виды) разрешенного использования | — |
| 8.1. | Дополнительные сведения об использовании земельного участка | — |
| 9. | Сведения о земельных участках (землях общего пользования, территории общего пользования), посредством которых обеспечивается доступ | Земли общего пользования |

| 1 | 2 | 3 |
|---|---|---|
| 10. | Иные сведения | На местности границы данного земельных участков существуют более 15 лет, его границы в ходе проведения ККР установлены по фактическому пользованию без захвата земель общего пользования, с учетом привязки к смежным земельным участкам, границы которых ранее были установлены в системе координат МСК-68 |
| **4. Пояснения к сведениям об уточняемом земельном участке с кадастровым номером** 68:30:0001048:211 : | | |
| 1. | — | |

**Описание местоположения здания, сооружения, объекта незавершенного строительства на земельном участке**

**1. Сведения о характерных точках контура объекта недвижимости с кадастровым номером** 68:30:0001048:49 :

Система координат МСК-68, зона 1 Зона № 1

| Обозначение характерных точек границ | Содержатся в Едином государственном реестре недвижимости | | | Определены в ходе выполнения комплексных кадастровых работ | | | Метод определения координат | Формулы, примененные для расчета средней квадратической погрешности определения координат характерных точек (Mt), м, с подставленными в такие формулы значениями и итоговые (вычисленные) значения Mt, м |
|---|---|---|---|---|---|---|---|---|
| | координаты, м | | Радиус, м | координаты, м | | Радиус, м | | |
| | X | Y | R | X | Y | R | | |
| 1 | 2 | 3 | 4 | 5 | 6 | 7 | 8 | 9 |
| н15482 О | — | — | — | 351 181,28 | 1 302 522,77 | — | Метод спутниковых геодезических измерений (определений) | √(0,08^2 + 0,06^2) = 0,10 |
| н15483 О | — | — | — | 351 182,31 | 1 302 533,84 | — | | |
| н15484 О | — | — | — | 351 177,06 | 1 302 534,33 | — | | |
| н15485 О | — | — | — | 351 176,03 | 1 302 523,25 | — | | |
| н15482 О | — | — | — | 351 181,28 | 1 302 522,77 | — | | |

**2. Сведения о характеристиках объекта недвижимости с кадастровым номером** 68:30:0001048:49 :

| № п/п | Наименование характеристики | Значение характеристики |
|---|---|---|
| 1 | 2 | 3 |
| 1. | Вид объекта недвижимости | Здание |
| 2. | Ранее присвоенный государственный учетный номер (инвентарный) здания, сооружения, объекта незавершенного строительства | — |
| 3. | Кадастровый номер земельного участка (земельных участков), в границах которого (которых) расположены здание, сооружение, объект незавершенного строительства | 68:30:0001048:17 |
| 4. | Уникальный учетный номер кадастрового квартала, в границах которого расположены здание, сооружение, объект незавершенного строительства | 68:30:0001048 |

| 1 | 2 | 3 |
|---|---|---|
| 5. | Адрес здания, сооружения, объекта незавершенного строительства | — |
| 5.1. | Сведения о местоположении здания, сооружения, объекта незавершенного строительства (при отсутствии адреса) в структурированном в соответствии с федеральной информационной адресной системой виде | — |
| 5.2. | Дополнительные сведения о местоположении | — |
| 6. | Иные сведения | — |

**3. Пояснения к сведениям об объекте недвижимости с кадастровым номером** 68:30:0001048:49 :

| 1. | — |
|---|---|

**1. Сведения о характерных точках контура объекта недвижимости с кадастровым номером** 68:30:0001048:50 :

Система координат МСК-68, зона 1 Зона № 1

| Обозначение характерных точек границ | Содержатся в Едином государственном реестре недвижимости | | | Определены в ходе выполнения комплексных кадастровых работ | | | Метод определения координат | Формулы, примененные для расчета средней квадратической погрешности определения координат характерных точек (Mt), м, с подставленными в такие формулы значениями и итоговые (вычисленные) значения Mt, м |
|---|---|---|---|---|---|---|---|---|
| | координаты, м | | Радиус, м | координаты, м | | Радиус, м | | |
| | X | Y | R | X | Y | R | | |
| 1 | 2 | 3 | 4 | 5 | 6 | 7 | 8 | 9 |
| н15486 О | — | — | — | 351 201,35 | 1 302 800,79 | — | Метод спутниковых геодезических измерений (определений) | √(0,08^2 + 0,06^2) = 0,10 |
| н15487 О | — | — | — | 351 195,29 | 1 302 801,40 | — | | |
| н15488 О | — | — | — | 351 194,87 | 1 302 797,30 | — | | |
| н15489 О | — | — | — | 351 200,93 | 1 302 796,69 | — | | |
| н15486 О | — | — | — | 351 201,35 | 1 302 800,79 | — | | |

**2. Сведения о характеристиках объекта недвижимости с кадастровым номером** 68:30:0001048:50 :

| № п/п | Наименование характеристики | Значение характеристики |
|---|---|---|
| 1 | 2 | 3 |
| 1. | Вид объекта недвижимости | Здание |

| 1 | 2 | 3 |
|---|---|---|
| 2. | Ранее присвоенный государственный учетный номер (инвентарный) здания, сооружения, объекта незавершенного строительства | — |
| 3. | Кадастровый номер земельного участка (земельных участков), в границах которого (которых) расположены здание, сооружение, объект незавершенного строительства | 68:30:0001048:210 |
| 4. | Уникальный учетный номер кадастрового квартала, в границах которого расположены здание, сооружение, объект незавершенного строительства | 68:30:0001048 |
| 5. | Адрес здания, сооружения, объекта незавершенного строительства | — |
| 5.1. | Сведения о местоположении здания, сооружения, объекта незавершенного строительства (при отсутствии адреса) в структурированном в соответствии с федеральной информационной адресной системой виде | — |
| 5.2. | Дополнительные сведения о местоположении | — |
| 6. | Иные сведения | — |

**3. Пояснения к сведениям об объекте недвижимости с кадастровым номером** 68:30:0001048:50 :

| 1. | — |
|---|---|

**1. Сведения о характерных точках контура объекта недвижимости с кадастровым номером** 68:30:0001048:51 :

Система координат МСК-68, зона 1 Зона № 1

| Обозначение характерных точек границ | Содержатся в Едином государственном реестре недвижимости | | | Определены в ходе выполнения комплексных кадастровых работ | | | Метод определения координат | Формулы, примененные для расчета средней квадратической погрешности определения координат характерных точек (Mt), м, с подставленными в такие формулы значениями и итоговые (вычисленные) значения Mt, м |
|---|---|---|---|---|---|---|---|---|
| | координаты, м | | Радиус, м | координаты, м | | Радиус, м | | |
| | X | Y | R | X | Y | R | | |
| 1 | 2 | 3 | 4 | 5 | 6 | 7 | 8 | 9 |
| н15490 О | — | — | — | 351 169,56 | 1 302 559,33 | — | Метод спутниковых геодезических измерений (определений) | √(0,08^2 + 0,06^2) = 0,10 |
| н15491 О | — | — | — | 351 169,66 | 1 302 566,46 | — | | |
| н15492 О | — | — | — | 351 165,25 | 1 302 566,52 | — | | |

| 1 | 2 | 3 | 4 | 5 | 6 | 7 | 8 | 9 |
|---|---|---|---|---|---|---|---|---|
| н15493 О | — | — | — | 351 165,21 | 1 302 562,93 | — | Метод спутниковых геодезических измерений (определений) | √(0,08^2 + 0,06^2) = 0,10 |
| н15494 О | — | — | — | 351 163,33 | 1 302 562,96 | — | | |
| н15495 О | — | — | — | 351 163,28 | 1 302 559,41 | — | | |
| н15490 О | — | — | — | 351 169,56 | 1 302 559,33 | — | | |

**2. Сведения о характеристиках объекта недвижимости с кадастровым номером** 68:30:0001048:51 :

| № п/п | Наименование характеристики | Значение характеристики |
|---|---|---|
| 1 | 2 | 3 |
| 1. | Вид объекта недвижимости | Здание |
| 2. | Ранее присвоенный государственный учетный номер (инвентарный) здания, сооружения, объекта незавершенного строительства | — |
| 3. | Кадастровый номер земельного участка (земельных участков), в границах которого (которых) расположены здание, сооружение, объект незавершенного строительства | 68:30:0001048:19 |
| 4. | Уникальный учетный номер кадастрового квартала, в границах которого расположены здание, сооружение, объект незавершенного строительства | 68:30:0001048 |
| 5. | Адрес здания, сооружения, объекта незавершенного строительства | — |
| 5.1. | Сведения о местоположении здания, сооружения, объекта незавершенного строительства (при отсутствии адреса) в структурированном в соответствии с федеральной информационной адресной системой виде | — |
| 5.2. | Дополнительные сведения о местоположении | — |
| 6. | Иные сведения | — |

**3. Пояснения к сведениям об объекте недвижимости с кадастровым номером** 68:30:0001048:51 :

| | |
|---|---|
| 1. | — |

**1. Сведения о характерных точках контура объекта недвижимости с кадастровым номером** 68:30:0001048:52 :

Система координат МСК-68, зона 1 Зона № 1

| Обозначение характерных точек границ | Содержатся в Едином государственном реестре недвижимости | | | Определены в ходе выполнения комплексных кадастровых работ | | | Метод определения координат | Формулы, примененные для расчета средней квадратической погрешности определения координат характерных точек (Mt), м, с подставленными в такие формулы значениями и итоговые (вычисленные) значения Mt, м |
|---|---|---|---|---|---|---|---|---|
| | координаты, м | | Радиус, м | координаты, м | | Радиус, м | | |
| | X | Y | R | X | Y | R | | |
| 1 | 2 | 3 | 4 | 5 | 6 | 7 | 8 | 9 |
| н15496 О | — | — | — | 351 193,08 | 1 302 665,41 | — | Метод спутниковых геодезических измерений (определений) | √(0,08^2 + 0,06^2) = 0,10 |
| н15497 О | — | — | — | 351 194,35 | 1 302 678,30 | — | | |
| н15498 О | — | — | — | 351 189,04 | 1 302 678,83 | — | | |
| н15499 О | — | — | — | 351 187,76 | 1 302 665,94 | — | | |
| н15496 О | — | — | — | 351 193,08 | 1 302 665,41 | — | | |

**2. Сведения о характеристиках объекта недвижимости с кадастровым номером** 68:30:0001048:52 :

| № п/п | Наименование характеристики | Значение характеристики |
|---|---|---|
| 1 | 2 | 3 |
| 1. | Вид объекта недвижимости | Здание |
| 2. | Ранее присвоенный государственный учетный номер (инвентарный) здания, сооружения, объекта незавершенного строительства | — |
| 3. | Кадастровый номер земельного участка (земельных участков), в границах которого (которых) расположены здание, сооружение, объект незавершенного строительства | 68:30:0001048:23 |
| 4. | Уникальный учетный номер кадастрового квартала, в границах которого расположены здание, сооружение, объект незавершенного строительства | 68:30:0001048 |

| 1 | 2 | 3 |
|---|---|---|
| 5. | Адрес здания, сооружения, объекта незавершенного строительства | — |
| 5.1. | Сведения о местоположении здания, сооружения, объекта незавершенного строительства (при отсутствии адреса) в структурированном в соответствии с федеральной информационной адресной системой виде | — |
| 5.2. | Дополнительные сведения о местоположении | — |
| 6. | Иные сведения | — |

**3. Пояснения к сведениям об объекте недвижимости с кадастровым номером** 68:30:0001048:52 :

| 1. | — |
|---|---|

**1. Сведения о характерных точках контура объекта недвижимости с кадастровым номером** 68:30:0001048:53 :

Система координат МСК-68, зона 1 Зона № 1

| Обозначение характерных точек границ | Содержатся в Едином государственном реестре недвижимости | | | Определены в ходе выполнения комплексных кадастровых работ | | | Метод определения координат | Формулы, примененные для расчета средней квадратической погрешности определения координат характерных точек (Mt), м, с подставленными в такие формулы значениями и итоговые (вычисленные) значения Mt, м |
|---|---|---|---|---|---|---|---|---|
| | координаты, м | | Радиус, м | координаты, м | | Радиус, м | | |
| | X | Y | R | X | Y | R | | |
| 1 | 2 | 3 | 4 | 5 | 6 | 7 | 8 | 9 |
| н15500 О | — | — | — | 351 173,85 | 1 302 477,03 | — | Метод спутниковых геодезических измерений (определений) | √(0,08^2 + 0,06^2) = 0,10 |
| н15501 О | — | — | — | 351 174,40 | 1 302 482,79 | — | | |
| н15502 О | — | — | — | 351 174,62 | 1 302 485,09 | — | | |
| н15503 О | — | — | — | 351 169,64 | 1 302 485,56 | — | | |
| н15504 О | — | — | — | 351 169,42 | 1 302 483,27 | — | | |
| н15505 О | — | — | — | 351 164,62 | 1 302 483,73 | — | | |
| н15506 О | — | — | — | 351 164,07 | 1 302 477,97 | — | | |

| 1 | 2 | 3 | 4 | 5 | 6 | 7 | 8 | 9 |
|---|---|---|---|---|---|---|---|---|
| н15500О | — | — | — | 351 173,85 | 1 302 477,03 | — | Метод спутниковых геодезических измерений (определений) | √(0,08^2 + 0,06^2) = 0,10 |

**2. Сведения о характеристиках объекта недвижимости с кадастровым номером** 68:30:0001048:53 :

| № п/п | Наименование характеристики | Значение характеристики |
|---|---|---|
| 1 | 2 | 3 |
| 1. | Вид объекта недвижимости | Здание |
| 2. | Ранее присвоенный государственный учетный номер (инвентарный) здания, сооружения, объекта незавершенного строительства | — |
| 3. | Кадастровый номер земельного участка (земельных участков), в границах которого (которых) расположены здание, сооружение, объект незавершенного строительства | 68:30:0001048:16 |
| 4. | Уникальный учетный номер кадастрового квартала, в границах которого расположены здание, сооружение, объект незавершенного строительства | 68:30:0001048 |
| 5. | Адрес здания, сооружения, объекта незавершенного строительства | — |
| 5.1. | Сведения о местоположении здания, сооружения, объекта незавершенного строительства (при отсутствии адреса) в структурированном в соответствии с федеральной информационной адресной системой виде | — |
| 5.2. | Дополнительные сведения о местоположении | — |
| 6. | Иные сведения | — |

**3. Пояснения к сведениям об объекте недвижимости с кадастровым номером** 68:30:0001048:53 :

| 1. | — |
|---|---|

**1. Сведения о характерных точках контура объекта недвижимости с кадастровым номером** 68:30:0001048:54 :

Система координат МСК-68, зона 1 Зона № 1

| Обозначение характерных точек границ | Содержатся в Едином государственном реестре недвижимости | | | Определены в ходе выполнения комплексных кадастровых работ | | | Метод определения координат | Формулы, примененные для расчета средней квадратической погрешности определения координат характерных точек (Mt), м, с подставленными в такие формулы значениями и итоговые (вычисленные) значения Mt, м |
|---|---|---|---|---|---|---|---|---|
| | координаты, м | | Радиус, м | координаты, м | | Радиус, м | | |
| | X | Y | R | X | Y | R | | |

| 1 | 2 | 3 | 4 | 5 | 6 | 7 | 8 | 9 |
|---|---|---|---|---|---|---|---|---|
| н15507 О | — | — | — | 351 171,31 | 1 302 728,62 | — | Метод спутниковых геодезических измерений (определений) | √(0,08^2 + 0,06^2) = 0,10 |
| н15508 О | — | — | — | 351 166,42 | 1 302 728,62 | — | | |
| н15509 О | — | — | — | 351 166,42 | 1 302 723,73 | — | | |
| н15510 О | — | — | — | 351 171,31 | 1 302 723,73 | — | | |
| н15507 О | — | — | — | 351 171,31 | 1 302 728,62 | — | | |

**2. Сведения о характеристиках объекта недвижимости с кадастровым номером** 68:30:0001048:54 :

| № п/п | Наименование характеристики | Значение характеристики |
|---|---|---|
| 1 | 2 | 3 |
| 1. | Вид объекта недвижимости | Здание |
| 2. | Ранее присвоенный государственный учетный номер (инвентарный) здания, сооружения, объекта незавершенного строительства | — |
| 3. | Кадастровый номер земельного участка (земельных участков), в границах которого (которых) расположены здание, сооружение, объект незавершенного строительства | 68:30:0001048:27 |
| 4. | Уникальный учетный номер кадастрового квартала, в границах которого расположены здание, сооружение, объект незавершенного строительства | 68:30:0001048 |
| 5. | Адрес здания, сооружения, объекта незавершенного строительства | — |
| 5.1. | Сведения о местоположении здания, сооружения, объекта незавершенного строительства (при отсутствии адреса) в структурированном в соответствии с федеральной информационной адресной системой виде | — |
| 5.2. | Дополнительные сведения о местоположении | — |
| 6. | Иные сведения | — |

**3. Пояснения к сведениям об объекте недвижимости с кадастровым номером** 68:30:0001048:54 :

| | |
|---|---|
| 1. | — |

**1. Сведения о характерных точках контура объекта недвижимости с кадастровым номером** 68:30:0001048:55 :

Система координат МСК-68, зона 1 Зона № 1

| Обозначение характерных точек границ | Содержатся в Едином государственном реестре недвижимости | | | Определены в ходе выполнения комплексных кадастровых работ | | | Метод определения координат | Формулы, примененные для расчета средней квадратической погрешности определения координат характерных точек (Mt), м, с подставленными в такие формулы значениями и итоговые (вычисленные) значения Mt, м |
|---|---|---|---|---|---|---|---|---|
| | координаты, м | | Радиус, м | координаты, м | | Радиус, м | | |
| | X | Y | R | X | Y | R | | |
| 1 | 2 | 3 | 4 | 5 | 6 | 7 | 8 | 9 |
| н15511 О | — | — | — | 351 166,05 | 1 302 439,65 | — | Метод спутниковых геодезических измерений (определений) | √(0,08^2 + 0,06^2) = 0,10 |
| н15512 О | — | — | — | 351 158,98 | 1 302 440,63 | — | | |
| н15513 О | — | — | — | 351 158,35 | 1 302 436,12 | — | | |
| н15514 О | — | — | — | 351 156,13 | 1 302 436,43 | — | | |
| н15515 О | — | — | — | 351 155,56 | 1 302 432,36 | — | | |
| н15516 О | — | — | — | 351 164,85 | 1 302 431,07 | — | | |
| н15511 О | — | — | — | 351 166,05 | 1 302 439,65 | — | | |

**2. Сведения о характеристиках объекта недвижимости с кадастровым номером** 68:30:0001048:55 :

| № п/п | Наименование характеристики | Значение характеристики |
|---|---|---|
| 1 | 2 | 3 |
| 1. | Вид объекта недвижимости | Здание |
| 2. | Ранее присвоенный государственный учетный номер (инвентарный) здания, сооружения, объекта незавершенного строительства | — |
| 3. | Кадастровый номер земельного участка (земельных участков), в границах которого (которых) расположены здание, сооружение, объект незавершенного строительства | 68:30:0001048:47 |

| 1 | 2 | 3 |
|---|---|---|
| 4. | Уникальный учетный номер кадастрового квартала, в границах которого расположены здание, сооружение, объект незавершенного строительства | 68:30:0001048 |
| 5. | Адрес здания, сооружения, объекта незавершенного строительства | — |
| 5.1. | Сведения о местоположении здания, сооружения, объекта незавершенного строительства (при отсутствии адреса) в структурированном в соответствии с федеральной информационной адресной системой виде | — |
| 5.2. | Дополнительные сведения о местоположении | — |
| 6. | Иные сведения | — |

**3. Пояснения к сведениям об объекте недвижимости с кадастровым номером** 68:30:0001048:55 :

| 1. | — |
|---|---|

**1. Сведения о характерных точках контура объекта недвижимости с кадастровым номером** 68:30:0001048:56 :

Система координат МСК-68, зона 1 Зона № 1

| Обозначение характерных точек границ | Содержатся в Едином государственном реестре недвижимости | | | Определены в ходе выполнения комплексных кадастровых работ | | | Метод определения координат | Формулы, примененные для расчета средней квадратической погрешности определения координат характерных точек (Mt), м, с подставленными в такие формулы значениями и итоговые (вычисленные) значения Mt, м |
|---|---|---|---|---|---|---|---|---|
| | координаты, м | | Радиус, м | координаты, м | | Радиус, м | | |
| | X | Y | R | X | Y | R | | |
| 1 | 2 | 3 | 4 | 5 | 6 | 7 | 8 | 9 |
| н15517 О | — | — | — | 351 195,11 | 1 302 697,86 | — | Метод спутниковых геодезических измерений (определений) | √(0,08^2 + 0,06^2) = 0,10 |
| н15518 О | — | — | — | 351 195,55 | 1 302 705,94 | — | | |
| н15519 О | — | — | — | 351 191,42 | 1 302 706,16 | — | | |
| н15520 О | — | — | — | 351 190,98 | 1 302 698,09 | — | | |
| н15517 О | — | — | — | 351 195,11 | 1 302 697,86 | — | | |

| **2. Сведения о характеристиках объекта недвижимости с кадастровым номером** 68:30:0001048:56 : | | |
|---|---|---|
| № п/п | Наименование характеристики | Значение характеристики |
| 1 | 2 | 3 |
| 1. | Вид объекта недвижимости | Здание |
| 2. | Ранее присвоенный государственный учетный номер (инвентарный) здания, сооружения, объекта незавершенного строительства | — |
| 3. | Кадастровый номер земельного участка (земельных участков), в границах которого (которых) расположены здание, сооружение, объект незавершенного строительства | 68:30:0001048:26 |
| 4. | Уникальный учетный номер кадастрового квартала, в границах которого расположены здание, сооружение, объект незавершенного строительства | 68:30:0001048 |
| 5. | Адрес здания, сооружения, объекта незавершенного строительства | — |
| 5.1. | Сведения о местоположении здания, сооружения, объекта незавершенного строительства (при отсутствии адреса) в структурированном в соответствии с федеральной информационной адресной системой виде | — |
| 5.2. | Дополнительные сведения о местоположении | — |
| 6. | Иные сведения | — |
| **3. Пояснения к сведениям об объекте недвижимости с кадастровым номером** 68:30:0001048:56 : | | |
| 1. | — | |

**1. Сведения о характерных точках контура объекта недвижимости с кадастровым номером** 68:30:0001048:57 :

Система координат МСК-68, зона 1 Зона № 1

| Обозначение характерных точек границ | Содержатся в Едином государственном реестре недвижимости | | | Определены в ходе выполнения комплексных кадастровых работ | | | Метод определения координат | Формулы, примененные для расчета средней квадратической погрешности определения координат характерных точек (Mt), м, с подставленными в такие формулы значениями и итоговые (вычисленные) значения Mt, м |
|---|---|---|---|---|---|---|---|---|
| | координаты, м | | Радиус, м | координаты, м | | Радиус, м | | |
| | X | Y | R | X | Y | R | | |
| 1 | 2 | 3 | 4 | 5 | 6 | 7 | 8 | 9 |
| н15521 О | — | — | — | 351 129,45 | 1 302 421,68 | — | Метод спутниковых геодезических измерений (определений) | √(0,08^2 + 0,06^2) = 0,10 |

| 1 | 2 | 3 | 4 | 5 | 6 | 7 | 8 | 9 |
|---|---|---|---|---|---|---|---|---|
| н15522 О | — | — | — | 351 119,81 | 1 302 423,56 | — | Метод спутниковых геодезических измерений (определений) | √(0,08^2 + 0,06^2) = 0,10 |
| н15523 О | — | — | — | 351 117,98 | 1 302 414,13 | — | | |
| н15524 О | — | — | — | 351 127,62 | 1 302 412,26 | — | | |
| н15521 О | — | — | — | 351 129,45 | 1 302 421,68 | — | | |

**2. Сведения о характеристиках объекта недвижимости с кадастровым номером** 68:30:0001048:57 :

| № п/п | Наименование характеристики | Значение характеристики |
|---|---|---|
| 1 | 2 | 3 |
| 1. | Вид объекта недвижимости | Здание |
| 2. | Ранее присвоенный государственный учетный номер (инвентарный) здания, сооружения, объекта незавершенного строительства | — |
| 3. | Кадастровый номер земельного участка (земельных участков), в границах которого (которых) расположены здание, сооружение, объект незавершенного строительства | 68:30:0001048:92 |
| 4. | Уникальный учетный номер кадастрового квартала, в границах которого расположены здание, сооружение, объект незавершенного строительства | 68:30:0001048 |
| 5. | Адрес здания, сооружения, объекта незавершенного строительства | — |
| 5.1. | Сведения о местоположении здания, сооружения, объекта незавершенного строительства (при отсутствии адреса) в структурированном в соответствии с федеральной информационной адресной системой виде | — |
| 5.2. | Дополнительные сведения о местоположении | — |
| 6. | Иные сведения | — |

**3. Пояснения к сведениям об объекте недвижимости с кадастровым номером** 68:30:0001048:57 :

| | |
|---|---|
| 1. | — |

**1. Сведения о характерных точках контура объекта недвижимости с кадастровым номером** 68:30:0001048:58 :

Система координат МСК-68, зона 1 Зона № 1

| Обозначение характерных точек границ | Содержатся в Едином государственном реестре недвижимости | | | Определены в ходе выполнения комплексных кадастровых работ | | | Метод определения координат | Формулы, примененные для расчета средней квадратической погрешности определения координат характерных точек (Mt), м, с подставленными в такие формулы значениями и итоговые (вычисленные) значения Mt, м |
|---|---|---|---|---|---|---|---|---|
| | координаты, м | | Радиус, м | координаты, м | | Радиус, м | | |
| | X | Y | R | X | Y | R | | |
| 1 | 2 | 3 | 4 | 5 | 6 | 7 | 8 | 9 |
| н15525 О | — | — | — | 351 181,66 | 1 302 615,90 | — | Метод спутниковых геодезических измерений (определений) | √(0,08^2 + 0,06^2) = 0,10 |
| н15526 О | — | — | — | 351 181,55 | 1 302 612,01 | — | | |
| н15527 О | — | — | — | 351 181,05 | 1 302 594,95 | — | | |
| н15528 О | — | — | — | 351 185,92 | 1 302 594,81 | — | | |
| н15529 О | — | — | — | 351 186,28 | 1 302 607,10 | — | | |
| н15530 О | — | — | — | 351 188,76 | 1 302 607,02 | — | | |
| н15531 О | — | — | — | 351 188,88 | 1 302 611,03 | — | | |
| н15532 О | — | — | — | 351 186,32 | 1 302 611,10 | — | | |
| н15533 О | — | — | — | 351 186,46 | 1 302 615,76 | — | | |
| н15525 О | — | — | — | 351 181,66 | 1 302 615,90 | — | | |

**2. Сведения о характеристиках объекта недвижимости с кадастровым номером** 68:30:0001048:58 :

| № п/п | Наименование характеристики | Значение характеристики |
|---|---|---|
| 1 | 2 | 3 |
| 1. | Вид объекта недвижимости | Здание |

| 1 | 2 | 3 |
|---|---|---|
| 2. | Ранее присвоенный государственный учетный номер (инвентарный) здания, сооружения, объекта незавершенного строительства | — |
| 3. | Кадастровый номер земельного участка (земельных участков), в границах которого (которых) расположены здание, сооружение, объект незавершенного строительства | 68:30:0001048:21 |
| 4. | Уникальный учетный номер кадастрового квартала, в границах которого расположены здание, сооружение, объект незавершенного строительства | 68:30:0001048 |
| 5. | Адрес здания, сооружения, объекта незавершенного строительства | — |
| 5.1. | Сведения о местоположении здания, сооружения, объекта незавершенного строительства (при отсутствии адреса) в структурированном в соответствии с федеральной информационной адресной системой виде | — |
| 5.2. | Дополнительные сведения о местоположении | — |
| 6. | Иные сведения | — |

**3. Пояснения к сведениям об объекте недвижимости с кадастровым номером** 68:30:0001048:58 :

| 1. | — |
|---|---|

**1. Сведения о характерных точках контура объекта недвижимости с кадастровым номером** 68:30:0001048:59 :

Система координат МСК-68, зона 1 Зона № 1

| Обозначение характерных точек границ | Содержатся в Едином государственном реестре недвижимости | | | Определены в ходе выполнения комплексных кадастровых работ | | | Метод определения координат | Формулы, примененные для расчета средней квадратической погрешности определения координат характерных точек (Mt), м, с подставленными в такие формулы значениями и итоговые (вычисленные) значения Mt, м |
|---|---|---|---|---|---|---|---|---|
| | координаты, м | | Радиус, м | координаты, м | | Радиус, м | | |
| | X | Y | R | X | Y | R | | |
| 1 | 2 | 3 | 4 | 5 | 6 | 7 | 8 | 9 |
| н15534 О | — | — | — | 351 190,96 | 1 302 622,44 | — | Метод спутниковых геодезических измерений (определений) | √(0,08^2 + 0,06^2) = 0,10 |
| н15535 О | — | — | — | 351 191,92 | 1 302 633,31 | — | | |
| н15536 О | — | — | — | 351 184,90 | 1 302 633,92 | — | | |

| 1 | 2 | 3 | 4 | 5 | 6 | 7 | 8 | 9 |
|---|---|---|---|---|---|---|---|---|
| н15537 О | — | — | — | 351 183,94 | 1 302 623,06 | — | Метод спутниковых геодезических измерений (определений) | √(0,08^2 + 0,06^2) = 0,10 |
| н15534 О | — | — | — | 351 190,96 | 1 302 622,44 | — | | |

**2. Сведения о характеристиках объекта недвижимости с кадастровым номером** 68:30:0001048:59 :

| № п/п | Наименование характеристики | Значение характеристики |
|---|---|---|
| 1 | 2 | 3 |
| 1. | Вид объекта недвижимости | Здание |
| 2. | Ранее присвоенный государственный учетный номер (инвентарный) здания, сооружения, объекта незавершенного строительства | — |
| 3. | Кадастровый номер земельного участка (земельных участков), в границах которого (которых) расположены здание, сооружение, объект незавершенного строительства | 68:30:0001048:22 |
| 4. | Уникальный учетный номер кадастрового квартала, в границах которого расположены здание, сооружение, объект незавершенного строительства | 68:30:0001048 |
| 5. | Адрес здания, сооружения, объекта незавершенного строительства | — |
| 5.1. | Сведения о местоположении здания, сооружения, объекта незавершенного строительства (при отсутствии адреса) в структурированном в соответствии с федеральной информационной адресной системой виде | — |
| 5.2. | Дополнительные сведения о местоположении | — |
| 6. | Иные сведения | — |

**3. Пояснения к сведениям об объекте недвижимости с кадастровым номером** 68:30:0001048:59 :

| | |
|---|---|
| 1. | — |

**1. Сведения о характерных точках контура объекта недвижимости с кадастровым номером** 68:30:0001048:60 :

Система координат МСК-68, зона 1 Зона № 1

| Обозначение характерных точек границ | Содержатся в Едином государственном реестре недвижимости | | | Определены в ходе выполнения комплексных кадастровых работ | | | Метод определения координат | Формулы, примененные для расчета средней квадратической погрешности определения координат характерных точек (Mt), м, с подставленными в такие формулы значениями и итоговые (вычисленные) значения Mt, м |
|---|---|---|---|---|---|---|---|---|
| | координаты, м | | Радиус, м | координаты, м | | Радиус, м | | |
| | X | Y | R | X | Y | R | | |
| 1 | 2 | 3 | 4 | 5 | 6 | 7 | 8 | 9 |
| н15538 О | — | — | — | 351 176,23 | 1 302 574,86 | — | Метод спутниковых геодезических измерений (определений) | √(0,08^2 + 0,06^2) = 0,10 |
| н15539 О | — | — | — | 351 184,41 | 1 302 574,49 | — | | |
| н15540 О | — | — | — | 351 184,91 | 1 302 585,80 | — | | |
| н15541 О | — | — | — | 351 176,73 | 1 302 586,17 | — | | |
| н15538 О | — | — | — | 351 176,23 | 1 302 574,86 | — | | |

**2. Сведения о характеристиках объекта недвижимости с кадастровым номером** 68:30:0001048:60 :

| № п/п | Наименование характеристики | Значение характеристики |
|---|---|---|
| 1 | 2 | 3 |
| 1. | Вид объекта недвижимости | Здание |
| 2. | Ранее присвоенный государственный учетный номер (инвентарный) здания, сооружения, объекта незавершенного строительства | — |
| 3. | Кадастровый номер земельного участка (земельных участков), в границах которого (которых) расположены здание, сооружение, объект незавершенного строительства | 68:30:0001048:20 |
| 4. | Уникальный учетный номер кадастрового квартала, в границах которого расположены здание, сооружение, объект незавершенного строительства | 68:30:0001048 |

| 1 | 2 | 3 |
|---|---|---|
| 5. | Адрес здания, сооружения, объекта незавершенного строительства | — |
| 5.1. | Сведения о местоположении здания, сооружения, объекта незавершенного строительства (при отсутствии адреса) в структурированном в соответствии с федеральной информационной адресной системой виде | — |
| 5.2. | Дополнительные сведения о местоположении | — |
| 6. | Иные сведения | — |

**3. Пояснения к сведениям об объекте недвижимости с кадастровым номером** 68:30:0001048:60 :

| 1. | — |
|---|---|

**1. Сведения о характерных точках контура объекта недвижимости с кадастровым номером** 68:30:0001048:61 :

Система координат МСК-68, зона 1 Зона № 1

| Обозначение характерных точек границ | Содержатся в Едином государственном реестре недвижимости | | | Определены в ходе выполнения комплексных кадастровых работ | | | Метод определения координат | Формулы, примененные для расчета средней квадратической погрешности определения координат характерных точек (Mt), м, с подставленными в такие формулы значениями и итоговые (вычисленные) значения Mt, м |
|---|---|---|---|---|---|---|---|---|
| | координаты, м | | Радиус, м | координаты, м | | Радиус, м | | |
| | X | Y | R | X | Y | R | | |
| 1 | 2 | 3 | 4 | 5 | 6 | 7 | 8 | 9 |
| н15542 О | — | — | — | 351 185,93 | 1 302 643,27 | — | Метод спутниковых геодезических измерений (определений) | √(0,08^2 + 0,06^2) = 0,10 |
| н15543 О | — | — | — | 351 193,98 | 1 302 642,75 | — | | |
| н15544 О | — | — | — | 351 194,76 | 1 302 654,63 | — | | |
| н15545 О | — | — | — | 351 186,71 | 1 302 655,16 | — | | |
| н15546 О | — | — | — | 351 186,52 | 1 302 652,28 | — | | |
| н15547 О | — | — | — | 351 183,98 | 1 302 652,44 | — | | |
| н15548 О | — | — | — | 351 183,81 | 1 302 649,71 | — | | |

| 1 | 2 | 3 | 4 | 5 | 6 | 7 | 8 | 9 |
|---|---|---|---|---|---|---|---|---|
| н15549 О | — | — | — | 351 186,34 | 1 302 649,54 | — | Метод спутниковых геодезических измерений (определений) | √(0,08^2 + 0,06^2) = 0,10 |
| н15542 О | — | — | — | 351 185,93 | 1 302 643,27 | — | | |

**2. Сведения о характеристиках объекта недвижимости с кадастровым номером** 68:30:0001048:61 :

| № п/п | Наименование характеристики | Значение характеристики |
|---|---|---|
| 1 | 2 | 3 |
| 1. | Вид объекта недвижимости | Здание |
| 2. | Ранее присвоенный государственный учетный номер (инвентарный) здания, сооружения, объекта незавершенного строительства | — |
| 3. | Кадастровый номер земельного участка (земельных участков), в границах которого (которых) расположены здание, сооружение, объект незавершенного строительства | 68:30:0001048:43 |
| 4. | Уникальный учетный номер кадастрового квартала, в границах которого расположены здание, сооружение, объект незавершенного строительства | 68:30:0001048 |
| 5. | Адрес здания, сооружения, объекта незавершенного строительства | — |
| 5.1. | Сведения о местоположении здания, сооружения, объекта незавершенного строительства (при отсутствии адреса) в структурированном в соответствии с федеральной информационной адресной системой виде | — |
| 5.2. | Дополнительные сведения о местоположении | — |
| 6. | Иные сведения | — |

**3. Пояснения к сведениям об объекте недвижимости с кадастровым номером** 68:30:0001048:61 :

| | |
|---|---|
| 1. | — |

**1. Сведения о характерных точках контура объекта недвижимости с кадастровым номером** 68:30:0001048:62 :

Система координат МСК-68, зона 1 Зона № 1

| Обозначение характерных точек границ | Содержатся в Едином государственном реестре недвижимости | | | Определены в ходе выполнения комплексных кадастровых работ | | | Метод определения координат | Формулы, примененные для расчета средней квадратической погрешности определения координат характерных точек (Mt), м, с подставленными в такие формулы значениями и итоговые (вычисленные) значения Mt, м |
|---|---|---|---|---|---|---|---|---|
| | координаты, м | | Радиус, м | координаты, м | | Радиус, м | | |
| | X | Y | R | X | Y | R | | |
| 1 | 2 | 3 | 4 | 5 | 6 | 7 | 8 | 9 |
| н15550 О | — | — | — | 351 177,21 | 1 302 493,08 | — | Метод спутниковых геодезических измерений (определений) | √(0,08^2 + 0,06^2) = 0,10 |
| н15551 О | — | — | — | 351 177,76 | 1 302 499,26 | — | | |
| н15552 О | — | — | — | 351 167,17 | 1 302 500,20 | — | | |
| н15553 О | — | — | — | 351 166,62 | 1 302 494,01 | — | | |
| н15550 О | — | — | — | 351 177,21 | 1 302 493,08 | — | | |

**2. Сведения о характеристиках объекта недвижимости с кадастровым номером** 68:30:0001048:62 :

| № п/п | Наименование характеристики | Значение характеристики |
|---|---|---|
| 1 | 2 | 3 |
| 1. | Вид объекта недвижимости | Здание |
| 2. | Ранее присвоенный государственный учетный номер (инвентарный) здания, сооружения, объекта незавершенного строительства | — |
| 3. | Кадастровый номер земельного участка (земельных участков), в границах которого (которых) расположены здание, сооружение, объект незавершенного строительства | 68:30:0001048:45 |
| 4. | Уникальный учетный номер кадастрового квартала, в границах которого расположены здание, сооружение, объект незавершенного строительства | 68:30:0001048 |

| 1 | 2 | 3 |
|---|---|---|
| 5. | Адрес здания, сооружения, объекта незавершенного строительства | — |
| 5.1. | Сведения о местоположении здания, сооружения, объекта незавершенного строительства (при отсутствии адреса) в структурированном в соответствии с федеральной информационной адресной системой виде | — |
| 5.2. | Дополнительные сведения о местоположении | — |
| 6. | Иные сведения | — |

**3. Пояснения к сведениям об объекте недвижимости с кадастровым номером** 68:30:0001048:62 :

| 1. | — |
|---|---|

**1. Сведения о характерных точках контура объекта недвижимости с кадастровым номером** 68:30:0001048:63 :

Система координат МСК-68, зона 1 Зона № 1

| Обозначение характерных точек границ | Содержатся в Едином государственном реестре недвижимости | | | Определены в ходе выполнения комплексных кадастровых работ | | | Метод определения координат | Формулы, примененные для расчета средней квадратической погрешности определения координат характерных точек (Mt), м, с подставленными в такие формулы значениями и итоговые (вычисленные) значения Mt, м |
|---|---|---|---|---|---|---|---|---|
| | координаты, м | | Радиус, м | координаты, м | | Радиус, м | | |
| | X | Y | R | X | Y | R | | |
| 1 | 2 | 3 | 4 | 5 | 6 | 7 | 8 | 9 |
| н15554 О | — | — | — | 351 189,64 | 1 302 683,53 | — | Метод спутниковых геодезических измерений (определений) | √(0,08^2 + 0,06^2) = 0,10 |
| н15555 О | — | — | — | 351 195,37 | 1 302 683,25 | — | | |
| н15556 О | — | — | — | 351 195,83 | 1 302 693,01 | — | | |
| н15557 О | — | — | — | 351 190,10 | 1 302 693,28 | — | | |
| н15558 О | — | — | — | 351 190,08 | 1 302 692,86 | — | | |
| н15559 О | — | — | — | 351 188,33 | 1 302 692,95 | — | | |
| н15560 О | — | — | — | 351 188,14 | 1 302 688,97 | — | | |

| 1 | 2 | 3 | 4 | 5 | 6 | 7 | 8 | 9 |
|---|---|---|---|---|---|---|---|---|
| н15561 О | — | — | — | 351 189,89 | 1 302 688,88 | — | Метод спутниковых геодезических измерений (определений) | √(0,08^2 + 0,06^2) = 0,10 |
| н15554 О | — | — | — | 351 189,64 | 1 302 683,53 | — | | |

**2. Сведения о характеристиках объекта недвижимости с кадастровым номером** 68:30:0001048:63 :

| № п/п | Наименование характеристики | Значение характеристики |
|---|---|---|
| 1 | 2 | 3 |
| 1. | Вид объекта недвижимости | Здание |
| 2. | Ранее присвоенный государственный учетный номер (инвентарный) здания, сооружения, объекта незавершенного строительства | — |
| 3. | Кадастровый номер земельного участка (земельных участков), в границах которого (которых) расположены здание, сооружение, объект незавершенного строительства | 68:30:0001048:25 |
| 4. | Уникальный учетный номер кадастрового квартала, в границах которого расположены здание, сооружение, объект незавершенного строительства | 68:30:0001048 |
| 5. | Адрес здания, сооружения, объекта незавершенного строительства | — |
| 5.1. | Сведения о местоположении здания, сооружения, объекта незавершенного строительства (при отсутствии адреса) в структурированном в соответствии с федеральной информационной адресной системой виде | — |
| 5.2. | Дополнительные сведения о местоположении | — |
| 6. | Иные сведения | — |

**3. Пояснения к сведениям об объекте недвижимости с кадастровым номером** 68:30:0001048:63 :

| | |
|---|---|
| 1. | — |

**1. Сведения о характерных точках контура объекта недвижимости с кадастровым номером** 68:30:0001048:64 :

Система координат МСК-68, зона 1 Зона № 1

| Обозначение характерных точек границ | Содержатся в Едином государственном реестре недвижимости | | | Определены в ходе выполнения комплексных кадастровых работ | | | Метод определения координат | Формулы, примененные для расчета средней квадратической погрешности определения координат характерных точек (Mt), м, с подставленными в такие формулы значениями и итоговые (вычисленные) значения Mt, м |
|---|---|---|---|---|---|---|---|---|
| | координаты, м | | Радиус, м | координаты, м | | Радиус, м | | |
| | X | Y | R | X | Y | R | | |
| 1 | 2 | 3 | 4 | 5 | 6 | 7 | 8 | 9 |
| н15562 О | — | — | — | 351 199,20 | 1 302 728,82 | — | Метод спутниковых геодезических измерений (определений) | √(0,08^2 + 0,06^2) = 0,10 |
| н15563 О | — | — | — | 351 199,53 | 1 302 737,89 | — | | |
| н15564 О | — | — | — | 351 194,05 | 1 302 738,09 | — | | |
| н15565 О | — | — | — | 351 193,71 | 1 302 729,03 | — | | |
| н15562 О | — | — | — | 351 199,20 | 1 302 728,82 | — | | |

**2. Сведения о характеристиках объекта недвижимости с кадастровым номером** 68:30:0001048:64 :

| № п/п | Наименование характеристики | Значение характеристики |
|---|---|---|
| 1 | 2 | 3 |
| 1. | Вид объекта недвижимости | Здание |
| 2. | Ранее присвоенный государственный учетный номер (инвентарный) здания, сооружения, объекта незавершенного строительства | — |
| 3. | Кадастровый номер земельного участка (земельных участков), в границах которого (которых) расположены здание, сооружение, объект незавершенного строительства | 68:30:0001048:28 |
| 4. | Уникальный учетный номер кадастрового квартала, в границах которого расположены здание, сооружение, объект незавершенного строительства | 68:30:0001048 |

| 1 | 2 | 3 |
|---|---|---|
| 5. | Адрес здания, сооружения, объекта незавершенного строительства | — |
| 5.1. | Сведения о местоположении здания, сооружения, объекта незавершенного строительства (при отсутствии адреса) в структурированном в соответствии с федеральной информационной адресной системой виде | — |
| 5.2. | Дополнительные сведения о местоположении | — |
| 6. | Иные сведения | — |

**3. Пояснения к сведениям об объекте недвижимости с кадастровым номером** 68:30:0001048:64 :

| 1. | — |
|---|---|

**1. Сведения о характерных точках контура объекта недвижимости с кадастровым номером** 68:30:0001048:65 :

Система координат МСК-68, зона 1 Зона № 1

| Обозначение характерных точек границ | Содержатся в Едином государственном реестре недвижимости | | | Определены в ходе выполнения комплексных кадастровых работ | | | Метод определения координат | Формулы, примененные для расчета средней квадратической погрешности определения координат характерных точек (Mt), м, с подставленными в такие формулы значениями и итоговые (вычисленные) значения Mt, м |
|---|---|---|---|---|---|---|---|---|
| | координаты, м | | Радиус, м | координаты, м | | Радиус, м | | |
| | X | Y | R | X | Y | R | | |
| 1 | 2 | 3 | 4 | 5 | 6 | 7 | 8 | 9 |
| н15566 О | — | — | — | 351 170,20 | 1 302 456,83 | — | Метод спутниковых геодезических измерений (определений) | √(0,08^2 + 0,06^2) = 0,10 |
| н15567 О | — | — | — | 351 171,22 | 1 302 468,49 | — | | |
| н15568 О | — | — | — | 351 165,50 | 1 302 468,99 | — | | |
| н15569 О | — | — | — | 351 164,48 | 1 302 457,33 | — | | |
| н15566 О | — | — | — | 351 170,20 | 1 302 456,83 | — | | |

**2. Сведения о характеристиках объекта недвижимости с кадастровым номером** 68:30:0001048:65 :

| № п/п | Наименование характеристики | Значение характеристики |
|---|---|---|
| 1 | 2 | 3 |
| 1. | Вид объекта недвижимости | Здание |

| 1 | 2 | 3 |
|---|---|---|
| 2. | Ранее присвоенный государственный учетный номер (инвентарный) здания, сооружения, объекта незавершенного строительства | — |
| 3. | Кадастровый номер земельного участка (земельных участков), в границах которого (которых) расположены здание, сооружение, объект незавершенного строительства | 68:30:0001048:6 |
| 4. | Уникальный учетный номер кадастрового квартала, в границах которого расположены здание, сооружение, объект незавершенного строительства | 68:30:0001048 |
| 5. | Адрес здания, сооружения, объекта незавершенного строительства | — |
| 5.1. | Сведения о местоположении здания, сооружения, объекта незавершенного строительства (при отсутствии адреса) в структурированном в соответствии с федеральной информационной адресной системой виде | — |
| 5.2. | Дополнительные сведения о местоположении | — |
| 6. | Иные сведения | — |

**3. Пояснения к сведениям об объекте недвижимости с кадастровым номером** 68:30:0001048:65 :

| 1. | — |
|---|---|

**1. Сведения о характерных точках контура объекта недвижимости с кадастровым номером** 68:30:0001048:66 :

Система координат МСК-68, зона 1 Зона № 1

| Обозначение характерных точек границ | Содержатся в Едином государственном реестре недвижимости | | | Определены в ходе выполнения комплексных кадастровых работ | | | Метод определения координат | Формулы, примененные для расчета средней квадратической погрешности определения координат характерных точек (Mt), м, с подставленными в такие формулы значениями и итоговые (вычисленные) значения Mt, м |
|---|---|---|---|---|---|---|---|---|
| | координаты, м | | Радиус, м | координаты, м | | Радиус, м | | |
| | X | Y | R | X | Y | R | | |
| 1 | 2 | 3 | 4 | 5 | 6 | 7 | 8 | 9 |
| н15570 О | — | — | — | 351 199,78 | 1 302 750,64 | — | Метод спутниковых геодезических измерений (определений) | √(0,08^2 + 0,06^2) = 0,10 |
| н15571 О | — | — | — | 351 194,24 | 1 302 750,66 | — | | |
| н15572 О | — | — | — | 351 194,20 | 1 302 741,57 | — | | |

| 1 | 2 | 3 | 4 | 5 | 6 | 7 | 8 | 9 |
|---|---|---|---|---|---|---|---|---|
| н15573 О | — | — | — | 351 199,74 | 1 302 741,54 | — | Метод спутниковых геодезических измерений (определений) | √(0,08^2 + 0,06^2) = 0,10 |
| н15570 О | — | — | — | 351 199,78 | 1 302 750,64 | — | | |

**2. Сведения о характеристиках объекта недвижимости с кадастровым номером** 68:30:0001048:66 :

| № п/п | Наименование характеристики | Значение характеристики |
|---|---|---|
| 1 | 2 | 3 |
| 1. | Вид объекта недвижимости | Здание |
| 2. | Ранее присвоенный государственный учетный номер (инвентарный) здания, сооружения, объекта незавершенного строительства | — |
| 3. | Кадастровый номер земельного участка (земельных участков), в границах которого (которых) расположены здание, сооружение, объект незавершенного строительства | 68:30:0001048:11 |
| 4. | Уникальный учетный номер кадастрового квартала, в границах которого расположены здание, сооружение, объект незавершенного строительства | 68:30:0001048 |
| 5. | Адрес здания, сооружения, объекта незавершенного строительства | — |
| 5.1. | Сведения о местоположении здания, сооружения, объекта незавершенного строительства (при отсутствии адреса) в структурированном в соответствии с федеральной информационной адресной системой виде | — |
| 5.2. | Дополнительные сведения о местоположении | — |
| 6. | Иные сведения | — |

**3. Пояснения к сведениям об объекте недвижимости с кадастровым номером** 68:30:0001048:66 :

| | |
|---|---|
| 1. | — |

**1. Сведения о характерных точках контура объекта недвижимости с кадастровым номером** 68:30:0001048:67 :

Система координат МСК-68, зона 1 Зона № 1

| Обозначение характерных точек границ | Содержатся в Едином государственном реестре недвижимости | | | Определены в ходе выполнения комплексных кадастровых работ | | | Метод определения координат | Формулы, примененные для расчета средней квадратической погрешности определения координат характерных точек (Mt), м, с подставленными в такие формулы значениями и итоговые (вычисленные) значения Mt, м |
|---|---|---|---|---|---|---|---|---|
| | координаты, м | | Радиус, м | координаты, м | | Радиус, м | | |
| | X | Y | R | X | Y | R | | |
| 1 | 2 | 3 | 4 | 5 | 6 | 7 | 8 | 9 |
| н15574 О | — | — | — | 351 177,39 | 1 302 506,22 | — | Метод спутниковых геодезических измерений (определений) | √(0,08^2 + 0,06^2) = 0,10 |
| н15575 О | — | — | — | 351 177,82 | 1 302 510,58 | — | | |
| н15576 О | — | — | — | 351 180,86 | 1 302 510,29 | — | | |
| н15577 О | — | — | — | 351 181,32 | 1 302 516,72 | — | | |
| н15578 О | — | — | — | 351 173,15 | 1 302 517,31 | — | | |
| н15579 О | — | — | — | 351 172,39 | 1 302 506,70 | — | | |
| н15574 О | — | — | — | 351 177,39 | 1 302 506,22 | — | | |

**2. Сведения о характеристиках объекта недвижимости с кадастровым номером** 68:30:0001048:67 :

| № п/п | Наименование характеристики | Значение характеристики |
|---|---|---|
| 1 | 2 | 3 |
| 1. | Вид объекта недвижимости | Здание |
| 2. | Ранее присвоенный государственный учетный номер (инвентарный) здания, сооружения, объекта незавершенного строительства | — |
| 3. | Кадастровый номер земельного участка (земельных участков), в границах которого (которых) расположены здание, сооружение, объект незавершенного строительства | 68:30:0001048:2 |

| 1 | 2 | 3 |
|---|---|---|
| 4. | Уникальный учетный номер кадастрового квартала, в границах которого расположены здание, сооружение, объект незавершенного строительства | 68:30:0001048 |
| 5. | Адрес здания, сооружения, объекта незавершенного строительства | — |
| 5.1. | Сведения о местоположении здания, сооружения, объекта незавершенного строительства (при отсутствии адреса) в структурированном в соответствии с федеральной информационной адресной системой виде | — |
| 5.2. | Дополнительные сведения о местоположении | — |
| 6. | Иные сведения | — |

**3. Пояснения к сведениям об объекте недвижимости с кадастровым номером** 68:30:0001048:67 :

| 1. | — |
|---|---|

**1. Сведения о характерных точках контура объекта недвижимости с кадастровым номером** 68:30:0001048:68 :

Система координат МСК-68, зона 1 Зона № 1

| Обозначение характерных точек границ | Содержатся в Едином государственном реестре недвижимости | | | Определены в ходе выполнения комплексных кадастровых работ | | | Метод определения координат | Формулы, примененные для расчета средней квадратической погрешности определения координат характерных точек (Mt), м, с подставленными в такие формулы значениями и итоговые (вычисленные) значения Mt, м |
|---|---|---|---|---|---|---|---|---|
| | координаты, м | | Радиус, м | координаты, м | | Радиус, м | | |
| | X | Y | R | X | Y | R | | |
| 1 | 2 | 3 | 4 | 5 | 6 | 7 | 8 | 9 |
| н15580 О | — | — | — | 351 201,25 | 1 302 782,06 | — | Метод спутниковых геодезических измерений (определений) | √(0,08^2 + 0,06^2) = 0,10 |
| н15581 О | — | — | — | 351 193,35 | 1 302 782,28 | — | | |
| н15582 О | — | — | — | 351 193,11 | 1 302 773,54 | — | | |
| н15583 О | — | — | — | 351 201,01 | 1 302 773,32 | — | | |
| н15580 О | — | — | — | 351 201,25 | 1 302 782,06 | — | | |

| **2. Сведения о характеристиках объекта недвижимости с кадастровым номером** 68:30:0001048:68 : | | |
|---|---|---|
| № п/п | Наименование характеристики | Значение характеристики |
| 1 | 2 | 3 |
| 1. | Вид объекта недвижимости | Здание |
| 2. | Ранее присвоенный государственный учетный номер (инвентарный) здания, сооружения, объекта незавершенного строительства | — |
| 3. | Кадастровый номер земельного участка (земельных участков), в границах которого (которых) расположены здание, сооружение, объект незавершенного строительства | 68:30:0001048:29 |
| 4. | Уникальный учетный номер кадастрового квартала, в границах которого расположены здание, сооружение, объект незавершенного строительства | 68:30:0001048 |
| 5. | Адрес здания, сооружения, объекта незавершенного строительства | — |
| 5.1. | Сведения о местоположении здания, сооружения, объекта незавершенного строительства (при отсутствии адреса) в структурированном в соответствии с федеральной информационной адресной системой виде | — |
| 5.2. | Дополнительные сведения о местоположении | — |
| 6. | Иные сведения | — |
| **3. Пояснения к сведениям об объекте недвижимости с кадастровым номером** 68:30:0001048:68 : | | |
| 1. | — | |

**1. Сведения о характерных точках контура объекта недвижимости с кадастровым номером** 68:30:0001048:69 :

Система координат МСК-68, зона 1 Зона № 1

| Обозначение характерных точек границ | Содержатся в Едином государственном реестре недвижимости | | | Определены в ходе выполнения комплексных кадастровых работ | | | Метод определения координат | Формулы, примененные для расчета средней квадратической погрешности определения координат характерных точек (Mt), м, с подставленными в такие формулы значениями и итоговые (вычисленные) значения Mt, м |
|---|---|---|---|---|---|---|---|---|
| | координаты, м | | Радиус, м | координаты, м | | Радиус, м | | |
| | X | Y | R | X | Y | R | | |
| 1 | 2 | 3 | 4 | 5 | 6 | 7 | 8 | 9 |
| н15584 О | — | — | — | 351 199,47 | 1 302 765,85 | — | Метод спутниковых геодезических измерений (определений) | √(0,08^2 + 0,06^2) = 0,10 |

| 1 | 2 | 3 | 4 | 5 | 6 | 7 | 8 | 9 |
|---|---|---|---|---|---|---|---|---|
| н15585 О | — | — | — | 351 192,07 | 1 302 765,89 | — | Метод спутниковых геодезических измерений (определений) | √(0,08^2 + 0,06^2) = 0,10 |
| н15586 О | — | — | — | 351 192,01 | 1 302 753,52 | — | | |
| н15587 О | — | — | — | 351 199,41 | 1 302 753,49 | — | | |
| н15584 О | — | — | — | 351 199,47 | 1 302 765,85 | — | | |

**2. Сведения о характеристиках объекта недвижимости с кадастровым номером** 68:30:0001048:69 :

| № п/п | Наименование характеристики | Значение характеристики |
|---|---|---|
| 1 | 2 | 3 |
| 1. | Вид объекта недвижимости | Здание |
| 2. | Ранее присвоенный государственный учетный номер (инвентарный) здания, сооружения, объекта незавершенного строительства | — |
| 3. | Кадастровый номер земельного участка (земельных участков), в границах которого (которых) расположены здание, сооружение, объект незавершенного строительства | 68:30:0001048:7 |
| 4. | Уникальный учетный номер кадастрового квартала, в границах которого расположены здание, сооружение, объект незавершенного строительства | 68:30:0001048 |
| 5. | Адрес здания, сооружения, объекта незавершенного строительства | — |
| 5.1. | Сведения о местоположении здания, сооружения, объекта незавершенного строительства (при отсутствии адреса) в структурированном в соответствии с федеральной информационной адресной системой виде | — |
| 5.2. | Дополнительные сведения о местоположении | — |
| 6. | Иные сведения | — |

**3. Пояснения к сведениям об объекте недвижимости с кадастровым номером** 68:30:0001048:69 :

| | |
|---|---|
| 1. | — |

**1. Сведения о характерных точках контура объекта недвижимости с кадастровым номером** 68:30:0001048:70 :

Система координат МСК-68, зона 1 Зона № 1

| Обозначение характерных точек границ | Содержатся в Едином государственном реестре недвижимости | | | Определены в ходе выполнения комплексных кадастровых работ | | | Метод определения координат | Формулы, примененные для расчета средней квадратической погрешности определения координат характерных точек (Mt), м, с подставленными в такие формулы значениями и итоговые (вычисленные) значения Mt, м |
|---|---|---|---|---|---|---|---|---|
| | координаты, м | | Радиус, м | координаты, м | | Радиус, м | | |
| | X | Y | R | X | Y | R | | |
| 1 | 2 | 3 | 4 | 5 | 6 | 7 | 8 | 9 |
| н15588 О | — | — | — | 351 163,06 | 1 302 416,00 | — | Метод спутниковых геодезических измерений (определений) | √(0,08^2 + 0,06^2) = 0,10 |
| н15589 О | — | — | — | 351 164,54 | 1 302 424,37 | — | | |
| н15590 О | — | — | — | 351 166,60 | 1 302 424,00 | — | | |
| н15591 О | — | — | — | 351 167,12 | 1 302 426,96 | — | | |
| н15592 О | — | — | — | 351 159,17 | 1 302 428,36 | — | | |
| н15593 О | — | — | — | 351 158,66 | 1 302 425,43 | — | | |
| н15594 О | — | — | — | 351 157,28 | 1 302 425,68 | — | | |
| н15595 О | — | — | — | 351 156,79 | 1 302 422,90 | — | | |
| н15596 О | — | — | — | 351 149,22 | 1 302 424,23 | — | | |
| н15597 О | — | — | — | 351 148,66 | 1 302 421,04 | — | | |
| н15598 О | — | — | — | 351 151,07 | 1 302 420,62 | — | | |
| н15599 О | — | — | — | 351 150,65 | 1 302 418,19 | — | | |
| н15588 О | — | — | — | 351 163,06 | 1 302 416,00 | — | | |

| **2. Сведения о характеристиках объекта недвижимости с кадастровым номером** 68:30:0001048:70 : | | |
|---|---|---|
| № п/п | Наименование характеристики | Значение характеристики |
| 1 | 2 | 3 |
| 1. | Вид объекта недвижимости | Здание |
| 2. | Ранее присвоенный государственный учетный номер (инвентарный) здания, сооружения, объекта незавершенного строительства | — |
| 3. | Кадастровый номер земельного участка (земельных участков), в границах которого (которых) расположены здание, сооружение, объект незавершенного строительства | 68:30:0001048:14 |
| 4. | Уникальный учетный номер кадастрового квартала, в границах которого расположены здание, сооружение, объект незавершенного строительства | 68:30:0001048 |
| 5. | Адрес здания, сооружения, объекта незавершенного строительства | — |
| 5.1. | Сведения о местоположении здания, сооружения, объекта незавершенного строительства (при отсутствии адреса) в структурированном в соответствии с федеральной информационной адресной системой виде | — |
| 5.2. | Дополнительные сведения о местоположении | — |
| 6. | Иные сведения | — |

| **3. Пояснения к сведениям об объекте недвижимости с кадастровым номером** 68:30:0001048:70 : | |
|---|---|
| 1. | — |

**1. Сведения о характерных точках контура объекта недвижимости с кадастровым номером** 68:30:0001048:71 :

Система координат МСК-68, зона 1 Зона № 1

| Обозначение характерных точек границ | Содержатся в Едином государственном реестре недвижимости | | | Определены в ходе выполнения комплексных кадастровых работ | | | Метод определения координат | Формулы, примененные для расчета средней квадратической погрешности определения координат характерных точек (Mt), м, с подставленными в такие формулы значениями и итоговые (вычисленные) значения Mt, м |
|---|---|---|---|---|---|---|---|---|
| | координаты, м | | Радиус, м | координаты, м | | Радиус, м | | |
| | X | Y | R | X | Y | R | | |
| 1 | 2 | 3 | 4 | 5 | 6 | 7 | 8 | 9 |
| н15600 О | — | — | — | 351 172,25 | 1 302 548,37 | — | Метод спутниковых геодезических измерений (определений) | √(0,08^2 + 0,06^2) = 0,10 |

| 1 | 2 | 3 | 4 | 5 | 6 | 7 | 8 | 9 |
|---|---|---|---|---|---|---|---|---|
| н15601 О | — | — | — | 351 166,28 | 1 302 548,53 | — | Метод спутниковых геодезических измерений (определений) | √(0,08^2 + 0,06^2) = 0,10 |
| н15602 О | — | — | — | 351 166,17 | 1 302 544,47 | — | | |
| н15603 О | — | — | — | 351 172,15 | 1 302 544,31 | — | | |
| н15600 О | — | — | — | 351 172,25 | 1 302 548,37 | — | | |

**2. Сведения о характеристиках объекта недвижимости с кадастровым номером** 68:30:0001048:71 :

| № п/п | Наименование характеристики | Значение характеристики |
|---|---|---|
| 1 | 2 | 3 |
| 1. | Вид объекта недвижимости | Здание |
| 2. | Ранее присвоенный государственный учетный номер (инвентарный) здания, сооружения, объекта незавершенного строительства | — |
| 3. | Кадастровый номер земельного участка (земельных участков), в границах которого (которых) расположены здание, сооружение, объект незавершенного строительства | 68:30:0001048:41 |
| 4. | Уникальный учетный номер кадастрового квартала, в границах которого расположены здание, сооружение, объект незавершенного строительства | 68:30:0001048 |
| 5. | Адрес здания, сооружения, объекта незавершенного строительства | — |
| 5.1. | Сведения о местоположении здания, сооружения, объекта незавершенного строительства (при отсутствии адреса) в структурированном в соответствии с федеральной информационной адресной системой виде | — |
| 5.2. | Дополнительные сведения о местоположении | — |
| 6. | Иные сведения | — |

**3. Пояснения к сведениям об объекте недвижимости с кадастровым номером** 68:30:0001048:71 :

| | |
|---|---|
| 1. | — |

**1. Сведения о характерных точках контура объекта недвижимости с кадастровым номером** 68:30:0001048:74 :

Система координат МСК-68, зона 1 Зона № 1

| Обозначение характерных точек границ | Содержатся в Едином государственном реестре недвижимости | | | Определены в ходе выполнения комплексных кадастровых работ | | | Метод определения координат | Формулы, примененные для расчета средней квадратической погрешности определения координат характерных точек (Mt), м, с подставленными в такие формулы значениями и итоговые (вычисленные) значения Mt, м |
|---|---|---|---|---|---|---|---|---|
| | координаты, м | | Радиус, м | координаты, м | | Радиус, м | | |
| | X | Y | R | X | Y | R | | |
| 1 | 2 | 3 | 4 | 5 | 6 | 7 | 8 | 9 |
| н15608 О | — | — | — | 351 020,33 | 1 302 547,17 | — | Метод спутниковых геодезических измерений (определений) | √(0,08^2 + 0,06^2) = 0,10 |
| н15609 О | — | — | — | 351 027,99 | 1 302 547,13 | — | | |
| н15610 О | — | — | — | 351 031,32 | 1 302 547,12 | — | | |
| н15611 О | — | — | — | 351 031,30 | 1 302 552,05 | — | | |
| н15612 О | — | — | — | 351 027,85 | 1 302 552,07 | — | | |
| н15613 О | — | — | — | 351 027,84 | 1 302 556,11 | — | | |
| н15614 О | — | — | — | 351 020,28 | 1 302 556,16 | — | | |
| н15608 О | — | — | — | 351 020,33 | 1 302 547,17 | — | | |

**2. Сведения о характеристиках объекта недвижимости с кадастровым номером** 68:30:0001048:74 :

| № п/п | Наименование характеристики | Значение характеристики |
|---|---|---|
| 1 | 2 | 3 |
| 1. | Вид объекта недвижимости | Здание |
| 2. | Ранее присвоенный государственный учетный номер (инвентарный) здания, сооружения, объекта незавершенного строительства | — |
| 3. | Кадастровый номер земельного участка (земельных участков), в границах которого (которых) расположены здание, сооружение, объект незавершенного строительства | 68:30:0001048:37 |

| 1 | 2 | 3 |
|---|---|---|
| 4. | Уникальный учетный номер кадастрового квартала, в границах которого расположены здание, сооружение, объект незавершенного строительства | 68:30:0001048 |
| 5. | Адрес здания, сооружения, объекта незавершенного строительства | — |
| 5.1. | Сведения о местоположении здания, сооружения, объекта незавершенного строительства (при отсутствии адреса) в структурированном в соответствии с федеральной информационной адресной системой виде | — |
| 5.2. | Дополнительные сведения о местоположении | — |
| 6. | Иные сведения | — |

**3. Пояснения к сведениям об объекте недвижимости с кадастровым номером** 68:30:0001048:74 :

| 1. | — |
|---|---|

**1. Сведения о характерных точках контура объекта недвижимости с кадастровым номером** 68:30:0001048:75 :

Система координат МСК-68, зона 1 Зона № 1

| Обозначение характерных точек границ | Содержатся в Едином государственном реестре недвижимости | | | Определены в ходе выполнения комплексных кадастровых работ | | | Метод определения координат | Формулы, примененные для расчета средней квадратической погрешности определения координат характерных точек (Mt), м, с подставленными в такие формулы значениями и итоговые (вычисленные) значения Mt, м |
|---|---|---|---|---|---|---|---|---|
| | координаты, м | | Радиус, м | координаты, м | | Радиус, м | | |
| | X | Y | R | X | Y | R | | |
| 1 | 2 | 3 | 4 | 5 | 6 | 7 | 8 | 9 |
| н15615 О | — | — | — | 350 956,30 | 1 302 490,94 | — | Метод спутниковых геодезических измерений (определений) | √(0,08^2 + 0,06^2) = 0,10 |
| н15616 О | — | — | — | 350 948,86 | 1 302 492,58 | — | | |
| н15617 О | — | — | — | 350 947,90 | 1 302 488,22 | — | | |
| н15618 О | — | — | — | 350 955,34 | 1 302 486,58 | — | | |
| н15615 О | — | — | — | 350 956,30 | 1 302 490,94 | — | | |

| **2. Сведения о характеристиках объекта недвижимости с кадастровым номером** 68:30:0001048:75 : | | |
|---|---|---|
| № п/п | Наименование характеристики | Значение характеристики |
| 1 | 2 | 3 |
| 1. | Вид объекта недвижимости | Здание |
| 2. | Ранее присвоенный государственный учетный номер (инвентарный) здания, сооружения, объекта незавершенного строительства | — |
| 3. | Кадастровый номер земельного участка (земельных участков), в границах которого (которых) расположены здание, сооружение, объект незавершенного строительства | 68:30:0001048:42 |
| 4. | Уникальный учетный номер кадастрового квартала, в границах которого расположены здание, сооружение, объект незавершенного строительства | 68:30:0001048 |
| 5. | Адрес здания, сооружения, объекта незавершенного строительства | — |
| 5.1. | Сведения о местоположении здания, сооружения, объекта незавершенного строительства (при отсутствии адреса) в структурированном в соответствии с федеральной информационной адресной системой виде | — |
| 5.2. | Дополнительные сведения о местоположении | — |
| 6. | Иные сведения | — |

| **3. Пояснения к сведениям об объекте недвижимости с кадастровым номером** 68:30:0001048:75 : | |
|---|---|
| 1. | — |

**1. Сведения о характерных точках контура объекта недвижимости с кадастровым номером** 68:30:0001048:78 :

Система координат МСК-68, зона 1 Зона № 1

| Обозначение характерных точек границ | Содержатся в Едином государственном реестре недвижимости | | | Определены в ходе выполнения комплексных кадастровых работ | | | Метод определения координат | Формулы, примененные для расчета средней квадратической погрешности определения координат характерных точек (Mt), м, с подставленными в такие формулы значениями и итоговые (вычисленные) значения Mt, м |
|---|---|---|---|---|---|---|---|---|
| | координаты, м | | Радиус, м | координаты, м | | Радиус, м | | |
| | X | Y | R | X | Y | R | | |
| 1 | 2 | 3 | 4 | 5 | 6 | 7 | 8 | 9 |
| н15626 О | — | — | — | 351 158,98 | 1 302 440,67 | — | Метод спутниковых геодезических измерений (определений) | √(0,08^2 + 0,06^2) = 0,10 |

| 1 | 2 | 3 | 4 | 5 | 6 | 7 | 8 | 9 |
|---|---|---|---|---|---|---|---|---|
| н15627 О | — | — | — | 351 166,05 | 1 302 439,69 | — | Метод спутниковых геодезических измерений (определений) | √(0,08^2 + 0,06^2) = 0,10 |
| н15628 О | — | — | — | 351 167,43 | 1 302 449,58 | — | | |
| н15629 О | — | — | — | 351 160,36 | 1 302 450,57 | — | | |
| н15630 О | — | — | — | 351 157,01 | 1 302 451,04 | — | | |
| н15631 О | — | — | — | 351 156,32 | 1 302 446,12 | — | | |
| н15632 О | — | — | — | 351 159,68 | 1 302 445,66 | — | | |
| н15626 О | — | — | — | 351 158,98 | 1 302 440,67 | — | | |

**2. Сведения о характеристиках объекта недвижимости с кадастровым номером** 68:30:0001048:78 :

| № п/п | Наименование характеристики | Значение характеристики |
|---|---|---|
| 1 | 2 | 3 |
| 1. | Вид объекта недвижимости | Здание |
| 2. | Ранее присвоенный государственный учетный номер (инвентарный) здания, сооружения, объекта незавершенного строительства | — |
| 3. | Кадастровый номер земельного участка (земельных участков), в границах которого (которых) расположены здание, сооружение, объект незавершенного строительства | 68:30:0001048:13 |
| 4. | Уникальный учетный номер кадастрового квартала, в границах которого расположены здание, сооружение, объект незавершенного строительства | 68:30:0001048 |
| 5. | Адрес здания, сооружения, объекта незавершенного строительства | — |
| 5.1. | Сведения о местоположении здания, сооружения, объекта незавершенного строительства (при отсутствии адреса) в структурированном в соответствии с федеральной информационной адресной системой виде | — |
| 5.2. | Дополнительные сведения о местоположении | — |
| 6. | Иные сведения | — |

**3. Пояснения к сведениям об объекте недвижимости с кадастровым номером** 68:30:0001048:78 :

| | |
|---|---|
| 1. | — |

**1. Сведения о характерных точках контура объекта недвижимости с кадастровым номером** 68:30:0001048:79 :

Система координат МСК-68, зона 1 Зона № 1

| Обозначение характерных точек границ | Содержатся в Едином государственном реестре недвижимости | | | Определены в ходе выполнения комплексных кадастровых работ | | | Метод определения координат | Формулы, примененные для расчета средней квадратической погрешности определения координат характерных точек (Mt), м, с подставленными в такие формулы значениями и итоговые (вычисленные) значения Mt, м |
|---|---|---|---|---|---|---|---|---|
| | координаты, м | | Радиус, м | координаты, м | | Радиус, м | | |
| | X | Y | R | X | Y | R | | |
| 1 | 2 | 3 | 4 | 5 | 6 | 7 | 8 | 9 |
| н15633 О | — | — | — | 351 201,74 | 1 302 826,60 | — | Метод спутниковых геодезических измерений (определений) | √(0,08^2 + 0,06^2) = 0,10 |
| н15634 О | — | — | — | 351 195,31 | 1 302 826,58 | — | | |
| н15635 О | — | — | — | 351 195,34 | 1 302 815,47 | — | | |
| н15636 О | — | — | — | 351 201,78 | 1 302 815,49 | — | | |
| н15633 О | — | — | — | 351 201,74 | 1 302 826,60 | — | | |

**2. Сведения о характеристиках объекта недвижимости с кадастровым номером** 68:30:0001048:79 :

| № п/п | Наименование характеристики | Значение характеристики |
|---|---|---|
| 1 | 2 | 3 |
| 1. | Вид объекта недвижимости | Здание |
| 2. | Ранее присвоенный государственный учетный номер (инвентарный) здания, сооружения, объекта незавершенного строительства | — |
| 3. | Кадастровый номер земельного участка (земельных участков), в границах которого (которых) расположены здание, сооружение, объект незавершенного строительства | 68:30:0001048:10 |
| 4. | Уникальный учетный номер кадастрового квартала, в границах которого расположены здание, сооружение, объект незавершенного строительства | 68:30:0001048 |

| 1 | 2 | 3 |
|---|---|---|
| 5. | Адрес здания, сооружения, объекта незавершенного строительства | — |
| 5.1. | Сведения о местоположении здания, сооружения, объекта незавершенного строительства (при отсутствии адреса) в структурированном в соответствии с федеральной информационной адресной системой виде | — |
| 5.2. | Дополнительные сведения о местоположении | — |
| 6. | Иные сведения | — |

**3. Пояснения к сведениям об объекте недвижимости с кадастровым номером** 68:30:0001048:79 :

| 1. | — |
|---|---|

**1. Сведения о характерных точках контура объекта недвижимости с кадастровым номером** 68:30:0001048:80 :

Система координат МСК-68, зона 1 Зона № 1

| Обозначение характерных точек границ | Содержатся в Едином государственном реестре недвижимости | | | Определены в ходе выполнения комплексных кадастровых работ | | | Метод определения координат | Формулы, примененные для расчета средней квадратической погрешности определения координат характерных точек (Mt), м, с подставленными в такие формулы значениями и итоговые (вычисленные) значения Mt, м |
|---|---|---|---|---|---|---|---|---|
| | координаты, м | | Радиус, м | координаты, м | | Радиус, м | | |
| | X | Y | R | X | Y | R | | |
| 1 | 2 | 3 | 4 | 5 | 6 | 7 | 8 | 9 |
| н15637 О | — | — | — | 351 202,60 | 1 302 839,20 | — | Метод спутниковых геодезических измерений (определений) | √(0,08^2 + 0,06^2) = 0,10 |
| н15638 О | — | — | — | 351 194,06 | 1 302 839,75 | — | | |
| н15639 О | — | — | — | 351 193,51 | 1 302 831,32 | — | | |
| н15640 О | — | — | — | 351 202,06 | 1 302 830,77 | — | | |
| н15637 О | — | — | — | 351 202,60 | 1 302 839,20 | — | | |

**2. Сведения о характеристиках объекта недвижимости с кадастровым номером** 68:30:0001048:80 :

| № п/п | Наименование характеристики | Значение характеристики |
|---|---|---|
| 1 | 2 | 3 |
| 1. | Вид объекта недвижимости | Здание |

| 1 | 2 | 3 |
|---|---|---|
| 2. | Ранее присвоенный государственный учетный номер (инвентарный) здания, сооружения, объекта незавершенного строительства | — |
| 3. | Кадастровый номер земельного участка (земельных участков), в границах которого (которых) расположены здание, сооружение, объект незавершенного строительства | 68:30:0001048:9 |
| 4. | Уникальный учетный номер кадастрового квартала, в границах которого расположены здание, сооружение, объект незавершенного строительства | 68:30:0001048 |
| 5. | Адрес здания, сооружения, объекта незавершенного строительства | — |
| 5.1. | Сведения о местоположении здания, сооружения, объекта незавершенного строительства (при отсутствии адреса) в структурированном в соответствии с федеральной информационной адресной системой виде | — |
| 5.2. | Дополнительные сведения о местоположении | — |
| 6. | Иные сведения | — |

**3. Пояснения к сведениям об объекте недвижимости с кадастровым номером** 68:30:0001048:80 :

| 1. | — |
|---|---|

**1. Сведения о характерных точках контура объекта недвижимости с кадастровым номером** 68:30:0001048:81 :

Система координат МСК-68, зона 1 Зона № 1

| Обозначение характерных точек границ | Содержатся в Едином государственном реестре недвижимости | | | Определены в ходе выполнения комплексных кадастровых работ | | | Метод определения координат | Формулы, примененные для расчета средней квадратической погрешности определения координат характерных точек (Mt), м, с подставленными в такие формулы значениями и итоговые (вычисленные) значения Mt, м |
|---|---|---|---|---|---|---|---|---|
| | координаты, м | | Радиус, м | координаты, м | | Радиус, м | | |
| | X | Y | R | X | Y | R | | |
| 1 | 2 | 3 | 4 | 5 | 6 | 7 | 8 | 9 |
| н15641 О | — | — | — | 351 200,01 | 1 302 875,16 | — | Метод спутниковых геодезических измерений (определений) | √(0,08^2 + 0,06^2) = 0,10 |
| н15642 О | — | — | — | 351 193,12 | 1 302 874,91 | — | | |
| н15643 О | — | — | — | 351 193,67 | 1 302 859,66 | — | | |

| 1 | 2 | 3 | 4 | 5 | 6 | 7 | 8 | 9 |
|---|---|---|---|---|---|---|---|---|
| н15644 О | — | — | — | 351 200,56 | 1 302 859,91 | — | Метод спутниковых геодезических измерений (определений) | √(0,08^2 + 0,06^2) = 0,10 |
| н15641 О | — | — | — | 351 200,01 | 1 302 875,16 | — | | |

**2. Сведения о характеристиках объекта недвижимости с кадастровым номером** 68:30:0001048:81 :

| № п/п | Наименование характеристики | Значение характеристики |
|---|---|---|
| 1 | 2 | 3 |
| 1. | Вид объекта недвижимости | Здание |
| 2. | Ранее присвоенный государственный учетный номер (инвентарный) здания, сооружения, объекта незавершенного строительства | — |
| 3. | Кадастровый номер земельного участка (земельных участков), в границах которого (которых) расположены здание, сооружение, объект незавершенного строительства | 68:30:0001048:88 |
| 4. | Уникальный учетный номер кадастрового квартала, в границах которого расположены здание, сооружение, объект незавершенного строительства | 68:30:0001048 |
| 5. | Адрес здания, сооружения, объекта незавершенного строительства | — |
| 5.1. | Сведения о местоположении здания, сооружения, объекта незавершенного строительства (при отсутствии адреса) в структурированном в соответствии с федеральной информационной адресной системой виде | — |
| 5.2. | Дополнительные сведения о местоположении | — |
| 6. | Иные сведения | — |

**3. Пояснения к сведениям об объекте недвижимости с кадастровым номером** 68:30:0001048:81 :

| | |
|---|---|
| 1. | — |

**1. Сведения о характерных точках контура объекта недвижимости с кадастровым номером** 68:30:0001048:84 :

Система координат МСК-68, зона 1 Зона № 1

| Обозначение характерных точек границ | Содержатся в Едином государственном реестре недвижимости | | | Определены в ходе выполнения комплексных кадастровых работ | | | Метод определения координат | Формулы, примененные для расчета средней квадратической погрешности определения координат характерных точек (Mt), м, с подставленными в такие формулы значениями и итоговые (вычисленные) значения Mt, м |
|---|---|---|---|---|---|---|---|---|
| | координаты, м | | Радиус, м | координаты, м | | Радиус, м | | |
| | X | Y | R | X | Y | R | | |
| 1 | 2 | 3 | 4 | 5 | 6 | 7 | 8 | 9 |
| н15645 О | — | — | — | 351 031,78 | 1 302 606,63 | — | Метод спутниковых геодезических измерений (определений) | √(0,08^2 + 0,06^2) = 0,10 |
| н15646 О | — | — | — | 351 024,85 | 1 302 606,90 | — | | |
| н15647 О | — | — | — | 351 024,45 | 1 302 596,67 | — | | |
| н15648 О | — | — | — | 351 031,38 | 1 302 596,40 | — | | |
| н15645 О | — | — | — | 351 031,78 | 1 302 606,63 | — | | |

**2. Сведения о характеристиках объекта недвижимости с кадастровым номером** 68:30:0001048:84 :

| № п/п | Наименование характеристики | Значение характеристики |
|---|---|---|
| 1 | 2 | 3 |
| 1. | Вид объекта недвижимости | Здание |
| 2. | Ранее присвоенный государственный учетный номер (инвентарный) здания, сооружения, объекта незавершенного строительства | — |
| 3. | Кадастровый номер земельного участка (земельных участков), в границах которого (которых) расположены здание, сооружение, объект незавершенного строительства | 68:30:0001048:35 |
| 4. | Уникальный учетный номер кадастрового квартала, в границах которого расположены здание, сооружение, объект незавершенного строительства | 68:30:0001048 |

| 1 | 2 | 3 |
|---|---|---|
| 5. | Адрес здания, сооружения, объекта незавершенного строительства | — |
| 5.1. | Сведения о местоположении здания, сооружения, объекта незавершенного строительства (при отсутствии адреса) в структурированном в соответствии с федеральной информационной адресной системой виде | — |
| 5.2. | Дополнительные сведения о местоположении | — |
| 6. | Иные сведения | — |

**3. Пояснения к сведениям об объекте недвижимости с кадастровым номером** 68:30:0001048:84 :

| 1. | — |
|---|---|

**1. Сведения о характерных точках контура объекта недвижимости с кадастровым номером** 68:30:0001048:85 :

Система координат МСК-68, зона 1 Зона № 1

| Обозначение характерных точек границ | Содержатся в Едином государственном реестре недвижимости | | | Определены в ходе выполнения комплексных кадастровых работ | | | Метод определения координат | Формулы, примененные для расчета средней квадратической погрешности определения координат характерных точек (Mt), м, с подставленными в такие формулы значениями и итоговые (вычисленные) значения Mt, м |
|---|---|---|---|---|---|---|---|---|
| | координаты, м | | Радиус, м | координаты, м | | Радиус, м | | |
| | X | Y | R | X | Y | R | | |
| 1 | 2 | 3 | 4 | 5 | 6 | 7 | 8 | 9 |
| н15649 О | — | — | — | 350 948,60 | 1 302 517,06 | — | Метод спутниковых геодезических измерений (определений) | √(0,08^2 + 0,06^2) = 0,10 |
| н15650 О | — | — | — | 350 948,43 | 1 302 519,91 | — | | |
| н15651 О | — | — | — | 350 950,05 | 1 302 520,01 | — | | |
| н15652 О | — | — | — | 350 949,90 | 1 302 522,40 | — | | |
| н15653 О | — | — | — | 350 948,29 | 1 302 522,30 | — | | |
| н15654 О | — | — | — | 350 948,06 | 1 302 526,11 | — | | |
| н15655 О | — | — | — | 350 938,81 | 1 302 525,56 | — | | |

| 1 | 2 | 3 | 4 | 5 | 6 | 7 | 8 | 9 |
|---|---|---|---|---|---|---|---|---|
| н15656 О | — | — | — | 350 939,34 | 1 302 516,51 | — | Метод спутниковых геодезических измерений (определений) | √(0,08^2 + 0,06^2) = 0,10 |
| н15649 О | — | — | — | 350 948,60 | 1 302 517,06 | — | | |

**2. Сведения о характеристиках объекта недвижимости с кадастровым номером** 68:30:0001048:85 :

| № п/п | Наименование характеристики | Значение характеристики |
|---|---|---|
| 1 | 2 | 3 |
| 1. | Вид объекта недвижимости | Здание |
| 2. | Ранее присвоенный государственный учетный номер (инвентарный) здания, сооружения, объекта незавершенного строительства | — |
| 3. | Кадастровый номер земельного участка (земельных участков), в границах которого (которых) расположены здание, сооружение, объект незавершенного строительства | 68:30:0001048:38 |
| 4. | Уникальный учетный номер кадастрового квартала, в границах которого расположены здание, сооружение, объект незавершенного строительства | 68:30:0001048 |
| 5. | Адрес здания, сооружения, объекта незавершенного строительства | — |
| 5.1. | Сведения о местоположении здания, сооружения, объекта незавершенного строительства (при отсутствии адреса) в структурированном в соответствии с федеральной информационной адресной системой виде | — |
| 5.2. | Дополнительные сведения о местоположении | — |
| 6. | Иные сведения | — |

**3. Пояснения к сведениям об объекте недвижимости с кадастровым номером** 68:30:0001048:85 :

| | |
|---|---|
| 1. | — |

**1. Сведения о характерных точках контура объекта недвижимости с кадастровым номером** 68:30:0001061:153 :

Система координат МСК-68, зона 1 Зона № 1

| Обозначение характерных точек границ | Содержатся в Едином государственном реестре недвижимости | | | Определены в ходе выполнения комплексных кадастровых работ | | | Метод определения координат | Формулы, примененные для расчета средней квадратической погрешности определения координат характерных точек (Mt), м, с подставленными в такие формулы значениями и итоговые (вычисленные) значения Mt, м |
|---|---|---|---|---|---|---|---|---|
| | координаты, м | | Радиус, м | координаты, м | | Радиус, м | | |
| | X | Y | R | X | Y | R | | |
| 1 | 2 | 3 | 4 | 5 | 6 | 7 | 8 | 9 |
| н1216О | — | — | — | 350 953,81 | 1 302 503,73 | — | Метод спутниковых геодезических измерений (определений) | √(0,08^2 + 0,06^2) = 0,10 |
| н1217О | — | — | — | 350 960,26 | 1 302 507,53 | — | | |
| н1218О | — | — | — | 350 957,50 | 1 302 512,21 | — | | |
| н1219О | — | — | — | 350 951,05 | 1 302 508,41 | — | | |
| н1216О | — | — | — | 350 953,81 | 1 302 503,73 | — | | |

**2. Сведения о характеристиках объекта недвижимости с кадастровым номером** 68:30:0001061:153 :

| № п/п | Наименование характеристики | Значение характеристики |
|---|---|---|
| 1 | 2 | 3 |
| 1. | Вид объекта недвижимости | Здание |
| 2. | Ранее присвоенный государственный учетный номер (инвентарный) здания, сооружения, объекта незавершенного строительства | — |
| 3. | Кадастровый номер земельного участка (земельных участков), в границах которого (которых) расположены здание, сооружение, объект незавершенного строительства | 68:30:0001048:38 |
| 4. | Уникальный учетный номер кадастрового квартала, в границах которого расположены здание, сооружение, объект незавершенного строительства | 68:30:0001048 |

| 1 | 2 | 3 |
|---|---|---|
| 5. | Адрес здания, сооружения, объекта незавершенного строительства | — |
| 5.1. | Сведения о местоположении здания, сооружения, объекта незавершенного строительства (при отсутствии адреса) в структурированном в соответствии с федеральной информационной адресной системой виде | — |
| 5.2. | Дополнительные сведения о местоположении | — |
| 6. | Иные сведения | — |

**3. Пояснения к сведениям об объекте недвижимости с кадастровым номером** 68:30:0001061:153 :

| 1. | — |
|---|---|

**1. Сведения о характерных точках контура объекта недвижимости с кадастровым номером** 68:30:0001069:69 :

Система координат МСК-68, зона 1 Зона № 1

| Обозначение характерных точек границ | Содержатся в Едином государственном реестре недвижимости | | | Определены в ходе выполнения комплексных кадастровых работ | | | Метод определения координат | Формулы, примененные для расчета средней квадратической погрешности определения координат характерных точек (Mt), м, с подставленными в такие формулы значениями и итоговые (вычисленные) значения Mt, м |
|---|---|---|---|---|---|---|---|---|
| | координаты, м | | Радиус, м | координаты, м | | Радиус, м | | |
| | X | Y | R | X | Y | R | | |
| 1 | 2 | 3 | 4 | 5 | 6 | 7 | 8 | 9 |
| н15661 О | — | — | — | 351 030,78 | 1 302 671,49 | — | Метод спутниковых геодезических измерений (определений) | √(0,08^2 + 0,06^2) = 0,10 |
| н15662 О | — | — | — | 351 022,53 | 1 302 671,49 | — | | |
| н15663 О | — | — | — | 351 022,53 | 1 302 660,55 | — | | |
| н15664 О | — | — | — | 351 030,78 | 1 302 660,55 | — | | |
| н15665 О | — | — | — | 351 030,78 | 1 302 661,19 | — | | |
| н15666 О | — | — | — | 351 033,20 | 1 302 661,19 | — | | |
| н15667 О | — | — | — | 351 033,20 | 1 302 670,90 | — | | |

| 1 | 2 | 3 | 4 | 5 | 6 | 7 | 8 | 9 |
|---|---|---|---|---|---|---|---|---|
| н15668 О | — | — | — | 351 030,78 | 1 302 670,90 | — | Метод спутниковых геодезических измерений (определений) | √(0,08^2 + 0,06^2) = 0,10 |
| н15661 О | — | — | — | 351 030,78 | 1 302 671,49 | — | | |

**2. Сведения о характеристиках объекта недвижимости с кадастровым номером** 68:30:0001069:69 :

| № п/п | Наименование характеристики | Значение характеристики |
|---|---|---|
| 1 | 2 | 3 |
| 1. | Вид объекта недвижимости | Здание |
| 2. | Ранее присвоенный государственный учетный номер (инвентарный) здания, сооружения, объекта незавершенного строительства | — |
| 3. | Кадастровый номер земельного участка (земельных участков), в границах которого (которых) расположены здание, сооружение, объект незавершенного строительства | 68:30:0001048:12 |
| 4. | Уникальный учетный номер кадастрового квартала, в границах которого расположены здание, сооружение, объект незавершенного строительства | 68:30:0001048 |
| 5. | Адрес здания, сооружения, объекта незавершенного строительства | — |
| 5.1. | Сведения о местоположении здания, сооружения, объекта незавершенного строительства (при отсутствии адреса) в структурированном в соответствии с федеральной информационной адресной системой виде | — |
| 5.2. | Дополнительные сведения о местоположении | — |
| 6. | Иные сведения | — |

**3. Пояснения к сведениям об объекте недвижимости с кадастровым номером** 68:30:0001069:69 :

| | |
|---|---|
| 1. | — |

**1. Сведения о характерных точках контура объекта недвижимости с кадастровым номером** 68:30:0001069:70 :

Система координат МСК-68, зона 1 Зона № 1

| Обозначение характерных точек границ | Содержатся в Едином государственном реестре недвижимости | | | Определены в ходе выполнения комплексных кадастровых работ | | | Метод определения координат | Формулы, примененные для расчета средней квадратической погрешности определения координат характерных точек (Mt), м, с подставленными в такие формулы значениями и итоговые (вычисленные) значения Mt, м |
|---|---|---|---|---|---|---|---|---|
| | координаты, м | | Радиус, м | координаты, м | | Радиус, м | | |
| | X | Y | R | X | Y | R | | |
| 1 | 2 | 3 | 4 | 5 | 6 | 7 | 8 | 9 |
| н4644О | — | — | — | 351 021,71 | 1 302 577,61 | — | Метод спутниковых геодезических измерений (определений) | √(0,08^2 + 0,06^2) = 0,10 |
| н4645О | — | — | — | 351 021,44 | 1 302 570,60 | — | | |
| н4646О | — | — | — | 351 031,38 | 1 302 570,21 | — | | |
| н4647О | — | — | — | 351 031,67 | 1 302 577,61 | — | | |
| н4648О | — | — | — | 351 031,78 | 1 302 580,37 | — | | |
| н4649О | — | — | — | 351 025,27 | 1 302 580,62 | — | | |
| н4650О | — | — | — | 351 025,14 | 1 302 577,48 | — | | |
| н4644О | — | — | — | 351 021,71 | 1 302 577,61 | — | | |

**2. Сведения о характеристиках объекта недвижимости с кадастровым номером** 68:30:0001069:70 :

| № п/п | Наименование характеристики | Значение характеристики |
|---|---|---|
| 1 | 2 | 3 |
| 1. | Вид объекта недвижимости | Здание |
| 2. | Ранее присвоенный государственный учетный номер (инвентарный) здания, сооружения, объекта незавершенного строительства | — |
| 3. | Кадастровый номер земельного участка (земельных участков), в границах которого (которых) расположены здание, сооружение, объект незавершенного строительства | 68:30:0001048:4 |

| 1 | 2 | 3 |
|---|---|---|
| 4. | Уникальный учетный номер кадастрового квартала, в границах которого расположены здание, сооружение, объект незавершенного строительства | 68:30:0001048 |
| 5. | Адрес здания, сооружения, объекта незавершенного строительства | — |
| 5.1. | Сведения о местоположении здания, сооружения, объекта незавершенного строительства (при отсутствии адреса) в структурированном в соответствии с федеральной информационной адресной системой виде | — |
| 5.2. | Дополнительные сведения о местоположении | — |
| 6. | Иные сведения | — |
| **3. Пояснения к сведениям об объекте недвижимости с кадастровым номером** | 68:30:0001069:70 : | |
| 1. | — | |

**Сведения о зданиях, сооружениях, объектах незавершенного строительства, необходимые для исправления реестровых ошибок в сведениях об описании их местоположения**

**1. Сведения о характерных точках контура** здания

вид объекта недвижимости (здание, сооружение, объект незавершенного строительства)

с кадастровым номером 68:30:0001048:86 :

Система координат МСК-68, зона 1 Зона № 1

| Обозначение характерных точек границ | Содержатся в Едином государственном реестре недвижимости | | | Определены в ходе выполнения комплексных кадастровых работ | | | Метод определения координат | Формулы, примененные для расчета средней квадратической погрешности определения координат характерных точек (Mt), м, с подставленными в такие формулы значениями и итоговые (вычисленные) значения Mt, м |
|---|---|---|---|---|---|---|---|---|
| | координаты, м | | Радиус, м | координаты, м | | Радиус, м | | |
| | X | Y | R | X | Y | R | | |
| 1 | 2 | 3 | 4 | 5 | 6 | 7 | 8 | 9 |
| 48687 | 351 012,10 | 1 302 420,62 | — | — | — | — | — | — |
| 48688 | 351 014,24 | 1 302 430,28 | — | — | — | — | | |
| 48689 | 351 002,66 | 1 302 432,85 | — | — | — | — | | |
| 48690 | 351 000,52 | 1 302 423,19 | — | — | — | — | | |
| н15657 О | — | — | — | 351 013,46 | 1 302 421,58 | — | Метод спутниковых геодезических измерений (определений) | √(0,08^2 + 0,06^2) = 0,10 |
| н15658 О | — | — | — | 351 015,60 | 1 302 431,24 | — | | |
| н15659 О | — | — | — | 351 004,02 | 1 302 433,81 | — | | |
| н15660 О | — | — | — | 351 001,88 | 1 302 424,15 | — | | |
| н15657 О | — | — | — | 351 013,46 | 1 302 421,58 | — | | |

**2. Иные сведения об объекте недвижимости с кадастровым номером** 68:30:0001048:86 :

| | |
|---|---|
| 1. | — |

**3. Пояснения к сведениям об объекте недвижимости с кадастровым номером** 68:30:0001048:86 :

| | |
|---|---|
| 1. | — |

**1. Сведения о характерных точках контура** здания

вид объекта недвижимости (здание, сооружение, объект незавершенного строительства)

с кадастровым номером 68:30:0001048:212 :

Система координат МСК-68, зона 1 Зона № 1

| Обозначение характерных точек границ | Содержатся в Едином государственном реестре недвижимости | | | Определены в ходе выполнения комплексных кадастровых работ | | | Метод определения координат | Формулы, примененные для расчета средней квадратической погрешности определения координат характерных точек (Mt), м, с подставленными в такие формулы значениями и итоговые (вычисленные) значения Mt, м |
|---|---|---|---|---|---|---|---|---|
| | координаты, м | | Радиус, м | координаты, м | | Радиус, м | | |
| | X | Y | R | X | Y | R | | |
| 1 | 2 | 3 | 4 | 5 | 6 | 7 | 8 | 9 |
| 48675 | 350 986,84 | 1 302 462,13 | — | — | — | — | — | — |
| 48676 | 350 969,23 | 1 302 466,51 | — | — | — | — | | |
| 48677 | 350 962,00 | 1 302 437,39 | — | — | — | — | | |
| 48678 | 350 979,60 | 1 302 433,01 | — | — | — | — | | |
| н15470 О | — | — | — | 350 979,02 | 1 302 430,51 | — | Метод спутниковых геодезических измерений (определений) | √(0,08^2 + 0,06^2) = 0,10 |
| н15471 О | — | — | — | 350 986,26 | 1 302 459,63 | — | | |
| н15472 О | — | — | — | 350 968,65 | 1 302 464,01 | — | | |
| н15473 О | — | — | — | 350 961,42 | 1 302 434,89 | — | | |
| н15470 О | — | — | — | 350 979,02 | 1 302 430,51 | — | | |

**2. Иные сведения об объекте недвижимости с кадастровым номером** 68:30:0001048:212 :

| | |
|---|---|
| 1. | — |

**3. Пояснения к сведениям об объекте недвижимости с кадастровым номером** 68:30:0001048:212 :

| | |
|---|---|
| 1. | — |

**1. Сведения о характерных точках контура** здания

вид объекта недвижимости (здание, сооружение, объект незавершенного строительства)

с кадастровым номером 68:30:0001048:213 :

Система координат МСК-68, зона 1 Зона № 1

| Обозначение характерных точек границ | Содержатся в Едином государственном реестре недвижимости | | | Определены в ходе выполнения комплексных кадастровых работ | | | Метод определения координат | Формулы, примененные для расчета средней квадратической погрешности определения координат характерных точек (Mt), м, с подставленными в такие формулы значениями и итоговые (вычисленные) значения Mt, м |
|---|---|---|---|---|---|---|---|---|
| | координаты, м | | Радиус, м | координаты, м | | Радиус, м | | |
| | X | Y | R | X | Y | R | | |
| 1 | 2 | 3 | 4 | 5 | 6 | 7 | 8 | 9 |
| 48679 | 351 180,04 | 1 302 789,30 | — | — | — | — | — | — |
| 48680 | 351 180,73 | 1 302 799,05 | — | — | — | — | | |
| 48681 | 351 178,33 | 1 302 799,23 | — | — | — | — | | |
| 48682 | 351 178,54 | 1 302 802,22 | — | — | — | — | | |
| 48683 | 351 174,64 | 1 302 802,50 | — | — | — | — | | |
| 48684 | 351 174,43 | 1 302 799,50 | — | — | — | — | | |
| 48685 | 351 169,96 | 1 302 799,82 | — | — | — | — | | |
| 48686 | 351 169,26 | 1 302 790,07 | — | — | — | — | | |
| н15474 О | — | — | — | 351 180,14 | 1 302 791,07 | — | Метод спутниковых геодезических измерений (определений) | √(0,08^2 + 0,06^2) = 0,10 |
| н15475 О | — | — | — | 351 180,45 | 1 302 799,42 | — | | |
| н15476 О | — | — | — | 351 177,70 | 1 302 799,53 | — | | |
| н15477 О | — | — | — | 351 177,82 | 1 302 802,80 | — | | |
| н15478 О | — | — | — | 351 173,91 | 1 302 802,95 | — | | |
| н15479 О | — | — | — | 351 173,79 | 1 302 799,71 | — | | |
| н15480 О | — | — | — | 351 169,31 | 1 302 799,87 | — | | |
| н15481 О | — | — | — | 351 169,00 | 1 302 791,49 | — | | |

| 1 | 2 | 3 | 4 | 5 | 6 | 7 | 8 | 9 |
|---|---|---|---|---|---|---|---|---|
| н15474 О | — | — | — | 351 180,14 | 1 302 791,07 | — | Метод спутниковых геодезических измерений (определений) | √(0,08^2 + 0,06^2) = 0,10 |
| **2. Иные сведения об объекте недвижимости с кадастровым номером** | | | | | | | 68:30:0001048:213 : | |
| 1. | — | | | | | | | |
| **3. Пояснения к сведениям об объекте недвижимости с кадастровым номером** | | | | | | | 68:30:0001048:213 : | |
| 1. | — | | | | | | | |

**Схема границ земельных участков**



**Масштаб 1:2 500**

ПРИЛОЖЕНИЕ № 5
УТВЕРЖДЕНА
приказом министерства
имущественных отношений и
государственного заказа
Тамбовской области
от 18.09.2025 № 708

Карта-план территории
кадастрового квартала 68:30:0001049

# КАРТА-ПЛАН ТЕРРИТОРИИ

## Пояснительная записка

**1. Сведения о территории выполнения комплексных кадастровых работ:**

*68:30:0001049*

(наименование субъекта Российской Федерации, муниципального образования, населенного пункта, уникальные учетные номера кадастровых кварталов, иные сведения, позволяющие определить местоположение территории, на которой выполняются комплексные кадастровые работы, например, наименование садоводческого или огороднического некоммерческого товарищества, гаражного кооператива, элемента планировочной структуры)

**2. Основания выполнения комплексных кадастровых работ:**

Наименование, дата и номер документа, на основании которого выполняются комплексные кадастровые работы:

*Государственный контракт № 0164200001925000183-725790-157788 от 17 марта 2025 г., выдан Министерство имущественных отношений и государственного заказа Тамбовской области*

**3. Дата подготовки карты-плана территории:** *16 сентября 2025 г.*

**4. Сведения о заказчике(ах) комплексных кадастровых работ:**

В отношении юридического лица, органа местного самоуправления муниципального района, муниципального округа или городского округа либо уполномоченного исполнительного органа государственной власти субъекта Российской Федерации:

полное или сокращенное (в случае, если имеется) наименование: *Министерство имущественных отношений и государственного заказа Тамбовской области*

основной государственный регистрационный номер: *1066829046844*

идентификационный номер налогоплательщика: *6831000240*

В отношении физического лица или представителя физических или юридических лиц:

фамилия, имя. отчество (последнее - при наличии): –

страховой номер индивидуального лицевого счета в системе обязательного пенсионного страхования Российской Федерации (СНИЛС): –

Наименование и реквизиты документа, подтверждающие полномочия представителя заказчика(ов) комплексных кадастровых работ:

–

Адрес электронной почты (для направления уведомления о результатах внесения сведений в Единый государственный реестр недвижимости):

–

**5. Сведения об исполнителе комплексных кадастровых работ:**

Полное или сокращенное (в случае, если имеется) наименование и адрес юридического лица, с которым заключен государственный или муниципальный контракт либо договор подряда на выполнение комплексных кадастровых работ:

–

Фамилия, имя. отчество кадастрового инженера (последнее - при наличии): *Чиркин Евгений Александрович*

и основной государственный регистрационный номер кадастрового инженера индивидуального предпринимателя (ОГРНИП): *318344300021161*

Страховой номер индивидуального лицевого счета в системе обязательного пенсионного страхования Российской Федерации (СНИЛС) кадастрового инженера: *152-892-276-89*

Уникальный реестровый номер кадастрового инженера в реестре саморегулируемой организации кадастровых инженеров и дата внесения сведений о физическом лице в такой реестр: *НП001325, 30 мая 2016 г.*

Полное или (в случае, если имеется) сокращенное наименование саморегулируемой организации кадастровых инженеров, членом которой является кадастровый инженер:

*Кадастровые инженеры юга*

Контактный телефон: *+79275392962*

Почтовый адрес и адрес электронной почты, по которым осуществляется связь с кадастровым инженером:

*гор. Волгоград, ул. им. Маршала Василевского, д. 4, кв. 18, ewgeniychirkin@mail.ru*

**6. Перечень документов, использованных при подготовке карты-плана территории:**

| № п/п | Реквизиты документа | | | | |
|---|---|---|---|---|---|
| | Вид | Дата | Номер | Наименование | Иные сведения |
| 1 | 2 | 3 | 4 | 5 | 6 |
| 1 | Кадастровый план территории, выдан: Филиал публично-правовой компании "Роскадастр" по Тамбовской области | 17 марта 2025 г. | КУВИ-001/2025-69850761 | Кадастровый план территории | — |
| 2 | Материалы картографо-геодезического фонда, выдан: ППК Роскадастр | 7 апреля 2025 г. | 170-8700/2025-В | Выписка о пунктах государственной геодезической сети, государственной нивелирной сети и государственной гравиметрической сети | — |
| 3 | Материалы картографо-геодезического фонда, выдан: ППК "Роскадастр | 21 марта 2025 г. | 171-7472/2025-В | Сведения ЕЭКО | Масштаб: 1:2000<br>Дата создания: 31 июля 2022 г. |
| 4 | Иной документ, содержащий описание объекта, выдан: ППК "Роскадастр" | 6 апреля 2023 г. | 50-0074/23 | Письмо о рассмотрении обращений (о включении в ФФПД технического отчета "Создание сети дифференциальных станций" | — |

**7. Пояснения к карте-плану территории:**

| Пояснительная записка |
| --- |
| Настоящая карта-план территории разработана в результате проведения комплексных кадастровых работ на территории кадастрового кварталаn 68:30:0001049 (территория г. Уварово Тамбовской области)<br>Карта-план территории кадастрового квартала 68:30:0001049 утверждена Постановлением об утверждении карта-планов территорий, подготовленных в результате выполнения комплексных кадастровых работ в границах кадастрового квартала.<br>Неотъемлемой частью КПТР является:<br>- акт согласования границ земельных участков, который включен в состав Приложения. Согласно данного акта, границы всех земельных участков являются согласованными;<br>- заключение согласительной комиссии;<br>- протокол заседания согласительной комиссии по вопросу согласования местоположения границ земельных участков<br><br>В результате выполнения комплексных кадастровых работ:<br>1) обеспечивается уточнение границ 3 земельных участков;<br>2) исправляются границы 19 земельных участков;<br>3) осуществляется уточнение местоположения на земельных участках границ 14 объектов капитального строительства;<br>4) исправляются границы 2 ОКС.<br><br>В ходе выполнения кадастровых работ проведен анализ материалов, согласно сведений ЕГРН, представленных в виде кадастровых планов территорий и выписок из ЕГРН в отношении земельных участков и объектов капитального строительства, картографические материалы и материалы из фонда данных, полученных в результате проведения землеустройства, действующие правила землепользования и застройки. утвержденные применительно к данной территории работ.<br>Земельные участки, в отношении которых проводятся комплексные кадастровые работы, расположены в границах г. Уварово , в градостроительной зоне "Зона малоэтажной жилой застройки" (Ж1), для которой для участков с ВРИ - для ведения личного подсобного хозяйства и ведение огородничества установлены предельные минимальные (200 кв.м.) и максимальные (5000 кв.м.) размеры земельных участков, для участков с ВРИ - садоводство установлены предельные минимальные (200 кв.м.) и максимальные (1500 кв.м.) размеры земельных участков. Правила землепользования и застройки утверждены Решением "О внесении изменений в ПЗиЗ муниципального образованияг.о. - город Уварово Тамбовской области. Ссылка на официальный источник: https://fgistp.economy.gov.ru/lk/#/document-show/345723.<br>Координаты характерных точек границ земельных участков и объектов капитального строительства получены методом спутниковых геодезических определений. Границы земельных участков определены по ограждениям на местности, существующим на местности 15 и более лет. В целях выполнения кадастровых работ, кадастровым инженером были получены материалы дистанционного зондирования земли, изготовленный АО "Роскартография", и переданный в пользование ФФПД. Масштаб картографического произведения 1:2000. Реквизиты картографического материала приведены в разделе "Исходные данные" |
| Сведения о заказчике |
| Комплексные кадастровые работы выполнены в рамках исполнения государственного контракта № 0164200001925000183-725790-157788 от 17.03.2025 г.<br>Заказчиком комплексных кадастровых работ является Министерство имущественных отношений и государственного заказа Тамбовской области, ИНН 6831000240, ОГРН 1066829046844 |
| Сведения о кадастровом инженере |
| Карта-план территории подготовлен кадастровым инженером Чиркиным Евгением Александровичем (квалификационный аттестат № 34-14-538 от 22.08.2014), включенным в реестр членов Ассоциации СРО "Кадастровые инженеры юга" 30.052016 г. № НП001325. Номер регистрации в государственном реестре лиц, осуществляющих кадастровую деятельность – 31758. Страховой номер индивидуального лицевого счета в системе обязательного пенсионного страхования Российской Федерации (СНИЛС) 152-892-276 89. |

Сведения о геодезической основе, использованной при подготовке карты-плана территории

Определение координат поворотных точек границ земельных участков выполнено методом спутниковых геодезических измерений. В качестве базовой станции для определения координат точек границ использовалась базовая станция Уварово (UVAR), держателем которой является группа EFT-CORS. В разделе исходные данные приведено письмо ПКК "Роскадастр", подтверждающее передачу данных EFT-CORS в фонды данных субъектов Российской Федерации или федеральный фонд пространственных данных.
Вторым приемником, реквизиты которого указаны в разделе "Инструменты", было проведено полевое обследование пунктов ГГС (Ржакса, Березовка, Уварово, Подгорное), а также объекты недвижимости в границах проведения кадастровых работ.

Сведения об уточняемых земельных участках

В ходе проведения комплексных кадастровых работ были уточнены местоположение и площадь земельных участков, а также исправлены сведения о местоположении и (или) площади земельных участков, при этом при таком исправлении площадь изменяется не более, чем на 10 процентов от площади, содержащейся в ЕГРН.

Описание местоположения здания, сооружения, объекта незавершенного строительства на земельном участке

В ходе проведения комплексных кадастровых работ было уточнено местоположение границ объектов капитального строительства на земельных участках.
Также исправлены границы ОКС 68:30:0001049:51, 68:30:0001049:62. Такое исправление вызвано неверным определением координат характерных точек границ ОКС до проведения ККР, и не связано с проведенной реконструкцией здания.

## Сведения о пунктах геодезической сети и средствах измерений

**1. Сведения о пунктах геодезической сети:**

| № п/п | Вид геодезической сети | Название пункта геодезической сети и тип знака | Система координат пункта геодезической сети | Координаты пункта, м | | Дата обследования 14 апреля 2025 г. Сведения о состоянии | | |
|---|---|---|---|---|---|---|---|---|
| | | | | X | Y | наружного знака пункта | центра пункта | марки центра пункта |
| 1 | 2 | 3 | 4 | 5 | 6 | 7 | 8 | 9 |
| 1 | Астрономо-геодезическая сеть. 2 | Ржакса, пирамида | МСК-68, зона 1 | 364 763,74 | 1 287 261,69 | Сохранился | Сохранился | Сохранился |
| 2 | Астрономо-геодезическая сеть. 2 | Березовка, пирамида | | 347 697,09 | 1 288 347,24 | Не обнаружен | | |
| 3 | Астрономо-геодезическая сеть. 2 | Уварово, пирамида | | 353 506,37 | 1 301 173,14 | | | |
| 4 | Геодезическая сеть сгущения. 3 | Подгорное, пирамида | | 341 674,67 | 1 303 820,45 | | | |

**2. Сведения об использованных средствах измерений:**

| № п/п | Наименование и обозначение типа средства измерений - прибора (инструмента, аппаратуры) | Заводской или серийный номер средства измерений | Реквизиты свидетельства о поверке прибора (инструмента, аппаратуры) и (или) срок действия поверки |
|---|---|---|---|
| 1 | 2 | 3 | 4 |
| 1 | Stonex S8 GNSS | STNS84412003 | свидетельство № С-ГКФ/01-04-2025/42177429, выдано 01.04.2025г., срок действия поверки - до 31.03.2026г. |

| 1 | 2 | 3 | 4 |
|---|---|---|---|
| 2 | EFT RS1 | RS1-2014-014 | свидетельство № С-ГСХ/06-05-2025/431033643 |

## Сведения об уточняемых земельных участках

**1. Сведения о характерных точках границ уточняемого земельного участка с кадастровым номером** 68:30:0001049:14 :

Система координат МСК-68, зона 1 Зона № 1

| Обозначение характерных точек границ | Координаты, м | | | | Метод определения координат | Формулы, примененные для расчета средней квадратической погрешности определения координат характерных точек границ (Mt), с подставленными в такие формулы значениями и итоговые (вычисленные) значения Mt, м | Описание закрепления точки |
|---|---|---|---|---|---|---|---|
| | содержатся в Едином государственном реестре недвижимости | | определены в результате выполнения комплексных кадастровых работ | | | | |
| | X | Y | X | Y | | | |
| 1 | 2 | 3 | 4 | 5 | 6 | 7 | 8 |
| 37486 | 351 117,57 | 1 302 961,34 | 351 117,57 | 1 302 961,34 | Метод спутниковых геодезических измерений (определений) | √(0,08^2 + 0,06^2) = 0,10 | — |
| 37487 | 351 128,16 | 1 302 986,46 | 351 128,16 | 1 302 986,46 | | | |
| н37488 У | 351 085,24 | 1 302 988,17 | 351 085,24 | 1 302 988,17 | | | |
| н37489 У | 351 082,73 | 1 302 963,97 | 351 082,73 | 1 302 963,97 | | | |
| 37486 | 351 117,57 | 1 302 961,34 | 351 117,57 | 1 302 961,34 | | | |

**2. Сведения о частях границ уточняемого земельного участка с кадастровым номером** 68:30:0001049:14 :

| Обозначение части границ | | Горизонтальное проложение (S), м | Описание прохождения части границ | Сведения о согласовании местоположения границ (согласовано/спорное) |
|---|---|---|---|---|
| от т. | до т. | | | |
| 1 | 2 | 3 | 4 | 5 |
| 37486 | 37487 | 27,26 | — | согласовано |
| 37487 | н37488У | 42,95 | | |
| н37488У | н37489У | 24,33 | | |
| н37489У | 37486 | 34,94 | | |

**3. Сведения о характеристиках уточняемого земельного участка с кадастровым номером** 68:30:0001049:14 :

| № п/п | Наименование характеристики земельного участка | Значение характеристики |
|---|---|---|
| 1 | 2 | 3 |

| 1 | 2 | 3 |
|---|---|---|
| 1. | Адрес земельного участка | — |
| 1.1. | Сведения о местоположении земельного участка (при отсутствии адреса) в структурированном в соответствии с федеральной информационной адресной системой виде | — |
| 1.2. | Дополнительные сведения о местоположении земельного участка | — |
| 2. | Площадь земельного участка ± величина погрешности определения (вычисления) площади (Р ± ΔР), м² | 973 ± 11,00 |
| 3. | Формула, примененная для вычисления предельной погрешности определения площади земельного участка, с подставленными значениями и итоговые (вычисленные) значения | 3,5*0,10*√(973) = 11 |
| 4. | Площадь земельного участка согласно сведениям Единого государственного реестра недвижимости (Ркад), м² | 973,00 |
| 5. | Оценка расхождения Р и Ркад (Р - Ркад), м² | 0 |
| 6. | Предельный минимальный и максимальный размеры земельного участка (Рмин и Рмакс), м² | Рмин = 200<br>Рмакс = 5 000 |
| 7. | Вид (виды) разрешенного использования | — |
| 7.1. | Дополнительные сведения об использовании земельного участка | — |
| 8. | Кадастровый или иной государственный учетный номер (инвентарный) здания, сооружения, объекта незавершенного строительства, расположенного на земельном участке | — |
| 9. | Сведения о земельных участках (землях общего пользования, территории общего пользования), посредством которых обеспечивается доступ | Земли общего пользования |
| 10. | Иные сведения | — |
| **4. Пояснения к сведениям об уточняемом земельном участке с кадастровым номером** 68:30:0001049:14 : | | |
| 1. | — | |

**1. Сведения о характерных точках границ уточняемого земельного участка с кадастровым номером** 68:30:0001049:18 :

Система координат МСК-68, зона 1 Зона № 1

| Обозначение характерных точек границ | Координаты, м | | | | Метод определения координат | Формулы, примененные для расчета средней квадратической погрешности определения координат характерных точек границ (Mt), с подставленными в такие формулы значениями и итоговые (вычисленные) значения Mt, м | Описание закрепления точки |
|---|---|---|---|---|---|---|---|
| | содержатся в Едином государственном реестре недвижимости | | определены в результате выполнения комплексных кадастровых работ | | | | |
| | X | Y | X | Y | | | |
| 1 | 2 | 3 | 4 | 5 | 6 | 7 | 8 |
| н37437 У | 351 207,01 | 1 303 047,07 | 351 207,01 | 1 303 047,07 | Метод спутниковых геодезических измерений (определений) | √(0,08^2 + 0,06^2) = 0,10 | — |
| н37438 У | 351 207,00 | 1 303 063,51 | 351 207,00 | 1 303 063,51 | | | |
| н37439 У | 351 178,92 | 1 303 064,50 | 351 178,92 | 1 303 064,50 | | | |
| н37440 У | 351 176,40 | 1 303 065,94 | 351 176,40 | 1 303 065,94 | | | |
| н37441 У | 351 143,82 | 1 303 068,82 | 351 143,82 | 1 303 068,82 | | | |
| н51549 У | 351 144,12 | 1 303 070,78 | 351 144,12 | 1 303 070,78 | | | |
| н51548 У | 351 135,88 | 1 303 072,20 | 351 135,88 | 1 303 072,20 | | | |
| н51547 У | 351 111,37 | 1 303 075,78 | 351 111,37 | 1 303 075,78 | | | |
| н37442 У | 351 076,28 | 1 303 080,98 | 351 076,28 | 1 303 080,98 | | | |
| н37443 У | 351 075,01 | 1 303 059,89 | 351 075,01 | 1 303 059,89 | | | |
| н37444 У | 351 102,87 | 1 303 056,51 | 351 102,87 | 1 303 056,51 | | | |
| н37445 У | 351 109,03 | 1 303 056,03 | 351 109,03 | 1 303 056,03 | | | |

| 1 | 2 | 3 | 4 | 5 | 6 | 7 | 8 |
|---|---|---|---|---|---|---|---|
| н37446 У | 351 152,85 | 1 303 052,63 | 351 152,85 | 1 303 052,63 | Метод спутниковых геодезических измерений (определений) | √(0,08^2 + 0,06^2) = 0,10 | — |
| н37447 У | 351 186,49 | 1 303 049,36 | 351 186,49 | 1 303 049,36 | | | |
| н37448 У | 351 198,31 | 1 303 047,45 | 351 198,31 | 1 303 047,45 | | | |
| н37437 У | 351 207,01 | 1 303 047,07 | 351 207,01 | 1 303 047,07 | | | |

**2. Сведения о частях границ уточняемого земельного участка с кадастровым номером** 68:30:0001049:18 :

| Обозначение части границ | | Горизонтальное проложение (S), м | Описание прохождения части границ | Сведения о согласовании местоположения границ (согласовано/спорное) |
|---|---|---|---|---|
| от т. | до т. | | | |
| 1 | 2 | 3 | 4 | 5 |
| н37437У | н37438У | 16,44 | — | согласовано |
| н37438У | н37439У | 28,10 | | |
| н37439У | н37440У | 2,90 | | |
| н37440У | н37441У | 32,71 | | |
| н37441У | н51549У | 1,98 | | |
| н51549У | н51548У | 8,36 | | |
| н51548У | н51547У | 24,77 | | |
| н51547У | н37442У | 35,47 | | |
| н37442У | н37443У | 21,13 | | |
| н37443У | н37444У | 28,06 | | |
| н37444У | н37445У | 6,18 | | |
| н37445У | н37446У | 43,95 | | |
| н37446У | н37447У | 33,80 | | |
| н37447У | н37448У | 11,97 | | |
| н37448У | н37437У | 8,71 | | |

**3. Сведения о характеристиках уточняемого земельного участка с кадастровым номером** 68:30:0001049:18 :

| № п/п | Наименование характеристики земельного участка | Значение характеристики |
|---|---|---|
| 1 | 2 | 3 |

| 1 | 2 | 3 |
|---|---|---|
| 1. | Адрес земельного участка | — |
| 1.1. | Сведения о местоположении земельного участка (при отсутствии адреса) в структурированном в соответствии с федеральной информационной адресной системой виде | — |
| 1.2. | Дополнительные сведения о местоположении земельного участка | — |
| 2. | Площадь земельного участка ± величина погрешности определения (вычисления) площади (Р ± ΔР), м² | 2 331 ± 17,00 |
| 3. | Формула, примененная для вычисления предельной погрешности определения площади земельного участка, с подставленными значениями и итоговые (вычисленные) значения | 3,5*0,10*√(2 331) = 17 |
| 4. | Площадь земельного участка согласно сведениям Единого государственного реестра недвижимости (Ркад), м² | 2 331,00 |
| 5. | Оценка расхождения Р и Ркад (Р - Ркад), м² | 0 |
| 6. | Предельный минимальный и максимальный размеры земельного участка (Рмин и Рмакс), м² | Рмин = 200<br>Рмакс = 5 000 |
| 7. | Вид (виды) разрешенного использования | — |
| 7.1. | Дополнительные сведения об использовании земельного участка | — |
| 8. | Кадастровый или иной государственный учетный номер (инвентарный) здания, сооружения, объекта незавершенного строительства, расположенного на земельном участке | 68:30:0001049:56; 68:30:0000000:217 |
| 9. | Сведения о земельных участках (землях общего пользования, территории общего пользования), посредством которых обеспечивается доступ | Земли общего пользования |
| 10. | Иные сведения | — |
| **4. Пояснения к сведениям об уточняемом земельном участке с кадастровым номером** 68:30:0001049:18 : | | |
| 1. | — | |

**1. Сведения о характерных точках границ уточняемого земельного участка с кадастровым номером** 68:30:0001049:21 :

Система координат МСК-68, зона 1 Зона № 1

| Обозначение характерных точек границ | Координаты, м | | | | Метод определения координат | Формулы, примененные для расчета средней квадратической погрешности определения координат характерных точек границ (Mt), с подставленными в такие формулы значениями и итоговые (вычисленные) значения Mt, м | Описание закрепления точки |
|---|---|---|---|---|---|---|---|
| | содержатся в Едином государственном реестре недвижимости | | определены в результате выполнения комплексных кадастровых работ | | | | |
| | X | Y | X | Y | | | |
| 1 | 2 | 3 | 4 | 5 | 6 | 7 | 8 |
| н37431 У | 351 116,57 | 1 303 116,14 | 351 116,57 | 1 303 116,14 | Метод спутниковых геодезических измерений (определений) | √(0,08^2 + 0,06^2) = 0,10 | — |
| н37423 У | 351 119,14 | 1 303 137,02 | 351 119,14 | 1 303 137,02 | | | |
| н37435 У | 351 092,73 | 1 303 141,69 | 351 092,73 | 1 303 141,69 | | | |
| н37436 У | 351 090,65 | 1 303 117,19 | 351 090,65 | 1 303 117,19 | | | |
| н37431 У | 351 116,57 | 1 303 116,14 | 351 116,57 | 1 303 116,14 | | | |

**2. Сведения о частях границ уточняемого земельного участка с кадастровым номером** 68:30:0001049:21 :

| Обозначение части границ | | Горизонтальное проложение (S), м | Описание прохождения части границ | Сведения о согласовании местоположения границ (согласовано/спорное) |
|---|---|---|---|---|
| от т. | до т. | | | |
| 1 | 2 | 3 | 4 | 5 |
| н37431У | н37423У | 21,04 | — | согласовано |
| н37423У | н37435У | 26,82 | | |
| н37435У | н37436У | 24,59 | | |
| н37436У | н37431У | 25,94 | | |

**3. Сведения о характеристиках уточняемого земельного участка с кадастровым номером** 68:30:0001049:21 :

| № п/п | Наименование характеристики земельного участка | Значение характеристики |
|---|---|---|
| 1 | 2 | 3 |

| 1 | 2 | 3 |
|---|---|---|
| 1. | Адрес земельного участка | — |
| 1.1. | Сведения о местоположении земельного участка (при отсутствии адреса) в структурированном в соответствии с федеральной информационной адресной системой виде | — |
| 1.2. | Дополнительные сведения о местоположении земельного участка | — |
| 2. | Площадь земельного участка ± величина погрешности определения (вычисления) площади (Р ± ΔР), м² | 600 ± 9,00 |
| 3. | Формула, примененная для вычисления предельной погрешности определения площади земельного участка, с подставленными значениями и итоговые (вычисленные) значения | 3,5*0,10*√(600) = 9 |
| 4. | Площадь земельного участка согласно сведениям Единого государственного реестра недвижимости (Ркад), м² | 600,00 |
| 5. | Оценка расхождения Р и Ркад (Р - Ркад), м² | 0 |
| 6. | Предельный минимальный и максимальный размеры земельного участка (Рмин и Рмакс), м² | Рмин = 200<br>Рмакс = 5 000 |
| 7. | Вид (виды) разрешенного использования | — |
| 7.1. | Дополнительные сведения об использовании земельного участка | — |
| 8. | Кадастровый или иной государственный учетный номер (инвентарный) здания, сооружения, объекта незавершенного строительства, расположенного на земельном участке | — |
| 9. | Сведения о земельных участках (землях общего пользования, территории общего пользования), посредством которых обеспечивается доступ | Земли общего пользования |
| 10. | Иные сведения | — |
| **4. Пояснения к сведениям об уточняемом земельном участке с кадастровым номером** 68:30:0001049:21 : | | |
| 1. | — | |

**Сведения об уточняемых земельных участках, необходимые для исправления реестровых ошибок в сведениях о местоположении их границ**

**1. Сведения о характерных точках границ уточняемого земельного участка с кадастровым номером** 68:30:0001049:1 :

Система координат МСК-68, зона 1 Зона № 1

| Обозначение характерных точек границ | Координаты, м | | | | Метод определения координат | Формулы, примененные для расчета средней квадратической погрешности определения координат характерных точек границ (Mt), с подставленными в такие формулы значениями и итоговые (вычисленные) значения Mt, м | Описание закрепления точки |
|---|---|---|---|---|---|---|---|
| | содержатся в Едином государственном реестре недвижимости | | определены в результате выполнения комплексных кадастровых работ | | | | |
| | X | Y | X | Y | | | |
| 1 | 2 | 3 | 4 | 5 | 6 | 7 | 8 |
| 45282 | 29,65 | 157,65 | — | — | Метод спутниковых геодезических измерений (определений) | 0,10 | — |
| 45283 | 24,91 | 148,13 | — | — | | | |
| 45284 | 77,32 | 124,43 | — | — | | | |
| 45285 | 79,83 | 123,30 | — | — | | | |
| 45286 | 79,87 | 120,80 | — | — | | | |
| 45287 | 95,72 | 112,28 | — | — | | | |
| 45288 | 95,34 | 111,48 | — | — | | | |
| 45289 | 111,46 | 103,95 | — | — | | | |
| 45290 | 117,17 | 119,12 | — | — | | | |
| н45291 У | — | — | 351 204,11 | 1 302 937,08 | | √(0,08^2 + 0,06^2) = 0,10 | |
| н37490 У | — | — | 351 203,61 | 1 302 953,57 | | | |

| 1 | 2 | 3 | 4 | 5 | 6 | 7 | 8 |
|---|---|---|---|---|---|---|---|
| н37494 У | — | — | 351 186,78 | 1 302 954,37 | Метод спутниковых геодезических измерений (определений) | √(0,08^2 + 0,06^2) = 0,10 | — |
| н37493 У | — | — | 351 122,14 | 1 302 960,88 | | | |
| н45292 У | — | — | 351 121,22 | 1 302 946,63 | | | |
| н45293 У | — | — | 351 148,40 | 1 302 944,17 | | | |
| н45294 У | — | — | 351 171,01 | 1 302 942,13 | | | |
| н45295 У | — | — | 351 184,68 | 1 302 939,13 | | | |
| 45282 | 29,65 | 157,65 | — | — | | 0,10 | |

**2. Сведения о частях границ уточняемого земельного участка с кадастровым номером** 68:30:0001049:1 :

| Обозначение части границ | | Горизонтальное проложение (S), м | Описание прохождения части границ | Сведения о согласовании местоположения границ (согласовано/спорное) |
|---|---|---|---|---|
| от т. | до т. | | | |
| 1 | 2 | 3 | 4 | 5 |
| н45291У | н37490У | 16,50 | — | согласовано |
| н37490У | н37494У | 16,85 | | |
| н37494У | н37493У | 64,97 | | |
| н37493У | н45292У | 14,28 | | |
| н45292У | н45293У | 27,29 | | |
| н45293У | н45294У | 22,70 | | |
| н45294У | н45295У | 14,00 | | |
| н45295У | н45291У | 19,54 | | |

**3. Сведения о характеристиках уточняемого земельного участка с кадастровым номером** 68:30:0001049:1 :

| № п/п | Наименование характеристики | Значение характеристики |
|---|---|---|
| 1 | 2 | 3 |

| 1 | 2 | 3 |
|---|---|---|
| 1. | Адрес земельного участка | — |
| 1.1. | Сведения о местоположении земельного участка (при отсутствии адреса) в структурированном в соответствии с федеральной информационной адресной системой виде | — |
| 1.2. | Дополнительные сведения о местоположении земельного участка | — |
| 2. | Площадь земельного участка ± величина погрешности определения (вычисления) площади (Р ± ΔР), м² | 1 200 ± 12,00 |
| 3. | Формула, примененная для вычисления предельной погрешности определения площади земельного участка, с подставленными значениями и итоговые (вычисленные) значения | 3,5*0,10*√(1 200) = 12 |
| 4. | Площадь земельного участка согласно сведениям Единого государственного реестра недвижимости (Ркад), м² | 1 200,00 |
| 5. | Оценка расхождения Р и Ркад (Р - Ркад), м² | 0 |
| 6. | Предельный минимальный и максимальный размеры земельного участка (Рмин и Рмакс), м² | Рмин = 200<br>Рмакс = 5 000 |
| 7. | Кадастровый или иной государственный учетный номер (инвентарный) здания, сооружения, объекта незавершенного строительства, расположенного на земельном участке | 68:30:0001049:50; 68:30:0000000:217 |
| 8. | Вид (виды) разрешенного использования | — |
| 8.1. | Дополнительные сведения об использовании земельного участка | — |
| 9. | Сведения о земельных участках (землях общего пользования, территории общего пользования), посредством которых обеспечивается доступ | Земли общего пользования |
| 10. | Иные сведения | На местности границы данного земельных участков существуют более 15 лет, его границы в ходе проведения ККР установлены по фактическому пользованию без захвата земель общего пользования, с учетом привязки к смежным земельным участкам, границы которых ранее были установлены в системе координат МСК-68 |
| **4. Пояснения к сведениям об уточняемом земельном участке с кадастровым номером** | | 68:30:0001049:1 : |
| 1. | — | |

**1. Сведения о характерных точках границ уточняемого земельного участка с кадастровым номером** 68:30:0001049:2 :

Система координат МСК-68, зона 1 Зона № 1

| Обозначение характерных точек границ | Координаты, м | | | | Метод определения координат | Формулы, примененные для расчета средней квадратической погрешности определения координат характерных точек границ (Mt), с подставленными в такие формулы значениями и итоговые (вычисленные) значения Mt, м | Описание закрепления точки |
|---|---|---|---|---|---|---|---|
| | содержатся в Едином государственном реестре недвижимости | | определены в результате выполнения комплексных кадастровых работ | | | | |
| | X | Y | X | Y | | | |
| 1 | 2 | 3 | 4 | 5 | 6 | 7 | 8 |
| 45285 | 79,83 | 123,30 | — | — | Метод спутниковых геодезических измерений (определений) | 0,10 | — |
| 45284 | 77,32 | 124,43 | — | — | | | |
| 45296 | 62,95 | 96,06 | — | — | | | |
| 45297 | 101,43 | 77,16 | — | — | | | |
| 45289 | 111,46 | 103,95 | — | — | | | |
| 45288 | 95,34 | 111,48 | — | — | | | |
| 45287 | 95,72 | 112,28 | — | — | | | |
| 45286 | 79,87 | 120,80 | — | — | | | |
| н45291 У | — | — | 351 204,11 | 1 302 937,08 | | √(0,08^2 + 0,06^2) = 0,10 | |
| н45295 У | — | — | 351 184,68 | 1 302 939,13 | | | |
| н45294 У | — | — | 351 171,01 | 1 302 942,13 | | | |
| н45293 У | — | — | 351 148,40 | 1 302 944,17 | | | |

| 1 | 2 | 3 | 4 | 5 | 6 | 7 | 8 |
|---|---|---|---|---|---|---|---|
| н45298 У | — | — | 351 145,62 | 1 302 926,58 | Метод спутниковых геодезических измерений (определений) | √(0,08^2 + 0,06^2) = 0,10 | — |
| н45299 У | — | — | 351 204,60 | 1 302 913,50 | | | |
| 45285 | 79,83 | 123,30 | — | — | | 0,10 | |

**2. Сведения о частях границ уточняемого земельного участка с кадастровым номером** 68:30:0001049:2 :

| Обозначение части границ | | Горизонтальное проложение (S), м | Описание прохождения части границ | Сведения о согласовании местоположения границ (согласовано/спорное) |
|---|---|---|---|---|
| от т. | до т. | | | |
| 1 | 2 | 3 | 4 | 5 |
| н45291У | н45295У | 19,54 | — | согласовано |
| н45295У | н45294У | 14,00 | | |
| н45294У | н45293У | 22,70 | | |
| н45293У | н45298У | 17,81 | | |
| н45298У | н45299У | 60,41 | | |
| н45299У | н45291У | 23,59 | | |

**3. Сведения о характеристиках уточняемого земельного участка с кадастровым номером** 68:30:0001049:2 :

| № п/п | Наименование характеристики | Значение характеристики |
|---|---|---|
| 1 | 2 | 3 |
| 1. | Адрес земельного участка | — |
| 1.1. | Сведения о местоположении земельного участка (при отсутствии адреса) в структурированном в соответствии с федеральной информационной адресной системой виде | — |
| 1.2. | Дополнительные сведения о местоположении земельного участка | — |
| 2. | Площадь земельного участка ± величина погрешности определения (вычисления) площади (Р ± ΔР), м² | 1 200 ± 12,00 |
| 3. | Формула, примененная для вычисления предельной погрешности определения площади земельного участка, с подставленными значениями и итоговые (вычисленные) значения | 3,5*0,10*√(1 200) = 12 |
| 4. | Площадь земельного участка согласно сведениям Единого государственного реестра недвижимости (Ркад), м² | 1 200,00 |
| 5. | Оценка расхождения Р и Ркад (Р - Ркад), м² | 0 |

| 1 | 2 | 3 |
|---|---|---|
| 6. | Предельный минимальный и максимальный размеры земельного участка (Рмин и Рмакс), м² | Рмин = 200<br>Рмакс = 5 000 |
| 7. | Кадастровый или иной государственный учетный номер (инвентарный) здания, сооружения, объекта незавершенного строительства, расположенного на земельном участке | 68:30:0001049:45; 68:30:0000000:217 |
| 8. | Вид (виды) разрешенного использования | — |
| 8.1. | Дополнительные сведения об использовании земельного участка | — |
| 9. | Сведения о земельных участках (землях общего пользования, территории общего пользования), посредством которых обеспечивается доступ | Земли общего пользования |
| 10. | Иные сведения | На местности границы данного земельных участков существуют более 15 лет, его границы в ходе проведения ККР установлены по фактическому пользованию без захвата земель общего пользования, с учетом привязки к смежным земельным участкам, границы которых ранее были установлены в системе координат МСК-68 |

**4. Пояснения к сведениям об уточняемом земельном участке с кадастровым номером** 68:30:0001049:2 :

| 1. | — |
|---|---|

**1. Сведения о характерных точках границ уточняемого земельного участка с кадастровым номером** 68:30:0001049:3 :

Система координат МСК-68, зона 1 Зона № 1

| Обозначение характерных точек границ | Координаты, м | | | | Метод определения координат | Формулы, примененные для расчета средней квадратической погрешности определения координат характерных точек границ (Mt), с подставленными в такие формулы значениями и итоговые (вычисленные) значения Mt, м | Описание закрепления точки |
|---|---|---|---|---|---|---|---|
| | содержатся в Едином государственном реестре недвижимости | | определены в результате выполнения комплексных кадастровых работ | | | | |
| | X | Y | X | Y | | | |
| 1 | 2 | 3 | 4 | 5 | 6 | 7 | 8 |
| 45284 | 77,32 | 124,43 | — | — | Метод спутниковых геодезических измерений (определений) | 0,10 | — |
| 45283 | 24,91 | 148,13 | — | — | | | |
| 45300 | 14,94 | 152,64 | — | — | | | |

| 1 | 2 | 3 | 4 | 5 | 6 | 7 | 8 |
|---|---|---|---|---|---|---|---|
| 45301 | 9,25 | 140,87 | — | — | Метод спутниковых геодезических измерений (определений) | 0,10 | — |
| 45302 | 23,72 | 115,31 | — | — | | | |
| 45296 | 62,95 | 96,06 | — | — | | | |
| н45298 У | — | — | 351 145,62 | 1 302 926,58 | | √(0,08^2 + 0,06^2) = 0,10 | |
| н45293 У | — | — | 351 148,40 | 1 302 944,17 | | | |
| н45292 У | — | — | 351 121,22 | 1 302 946,63 | | | |
| н37493 У | — | — | 351 122,14 | 1 302 960,88 | | | |
| 37486 | — | — | 351 117,57 | 1 302 961,34 | | | |
| н37489 У | — | — | 351 082,73 | 1 302 963,97 | | | |
| н45303 У | — | — | 351 069,08 | 1 302 964,79 | | | |
| н45304 У | — | — | 351 066,65 | 1 302 940,85 | | | |
| 45284 | 77,32 | 124,43 | — | — | | 0,10 | |

**2. Сведения о частях границ уточняемого земельного участка с кадастровым номером** 68:30:0001049:3 :

| Обозначение части границ | | Горизонтальное проложение (S), м | Описание прохождения части границ | Сведения о согласовании местоположения границ (согласовано/спорное) |
|---|---|---|---|---|
| от т. | до т. | | | |
| 1 | 2 | 3 | 4 | 5 |
| н45298У | н45293У | 17,81 | — | согласовано |
| н45293У | н45292У | 27,29 | | |
| н45292У | н37493У | 14,28 | | |
| н37493У | 37486 | 4,59 | | |
| 37486 | н37489У | 34,94 | | |
| н37489У | н45303У | 13,67 | | |
| н45303У | н45304У | 24,06 | | |

| 1 | 2 | 3 | 4 | 5 |
|---|---|---|---|---|
| н45304У | н45298У | 80,25 | — | согласовано |

**3. Сведения о характеристиках уточняемого земельного участка с кадастровым номером** 68:30:0001049:3 :

| № п/п | Наименование характеристики | Значение характеристики |
|---|---|---|
| 1 | 2 | 3 |
| 1. | Адрес земельного участка | — |
| 1.1. | Сведения о местоположении земельного участка (при отсутствии адреса) в структурированном в соответствии с федеральной информационной адресной системой виде | — |
| 1.2. | Дополнительные сведения о местоположении земельного участка | — |
| 2. | Площадь земельного участка ± величина погрешности определения (вычисления) площади (Р ± ΔР), м² | 1 893 ± 15,00 |
| 3. | Формула, примененная для вычисления предельной погрешности определения площади земельного участка, с подставленными значениями и итоговые (вычисленные) значения | 3,5*0,10*√(1 893) = 15 |
| 4. | Площадь земельного участка согласно сведениям Единого государственного реестра недвижимости (Ркад), м² | 1 893,00 |
| 5. | Оценка расхождения Р и Ркад (Р - Ркад), м² | 0 |
| 6. | Предельный минимальный и максимальный размеры земельного участка (Рмин и Рмакс), м² | Рмин = 200<br>Рмакс = 5 000 |
| 7. | Кадастровый или иной государственный учетный номер (инвентарный) здания, сооружения, объекта незавершенного строительства, расположенного на земельном участке | — |
| 8. | Вид (виды) разрешенного использования | — |
| 8.1. | Дополнительные сведения об использовании земельного участка | — |
| 9. | Сведения о земельных участках (землях общего пользования, территории общего пользования), посредством которых обеспечивается доступ | Земли общего пользования |
| 10. | Иные сведения | На местности границы данного земельных участков существуют более 15 лет, его границы в ходе проведения ККР установлены по фактическому пользованию без захвата земель общего пользования, с учетом привязки к смежным земельным участкам, границы которых ранее были установлены в системе координат МСК-68 |

**4. Пояснения к сведениям об уточняемом земельном участке с кадастровым номером** 68:30:0001049:3 :

| | |
|---|---|
| 1. | — |

**1. Сведения о характерных точках границ уточняемого земельного участка с кадастровым номером** 68:30:0001049:5 :

Система координат МСК-68, зона 1 Зона № 1

| Обозначение характерных точек границ | Координаты, м | | | | Метод определения координат | Формулы, примененные для расчета средней квадратической погрешности определения координат характерных точек границ (Mt), с подставленными в такие формулы значениями и итоговые (вычисленные) значения Mt, м | Описание закрепления точки |
|---|---|---|---|---|---|---|---|
| | содержатся в Едином государственном реестре недвижимости | | определены в результате выполнения комплексных кадастровых работ | | | | |
| | X | Y | X | Y | | | |
| 1 | 2 | 3 | 4 | 5 | 6 | 7 | 8 |
| 25285 | 103,51 | 105,30 | — | — | Метод спутниковых геодезических измерений (определений) | 0,10 | — |
| 25286 | 99,11 | 106,02 | — | — | | | |
| 25287 | 93,38 | 107,01 | — | — | | | |
| 25288 | 74,09 | 111,59 | — | — | | | |
| 25289 | 57,26 | 115,59 | — | — | | | |
| 25290 | 41,03 | 119,44 | — | — | | | |
| 25291 | -10,85 | 131,76 | — | — | | | |
| 25292 | -14,24 | 117,46 | — | — | | | |
| 25293 | 39,13 | 104,31 | — | — | | | |
| 25294 | 83,03 | 93,50 | — | — | | | |
| 25295 | 88,32 | 92,73 | — | — | | | |
| 25296 | 102,42 | 90,66 | — | — | | | |

| 1 | 2 | 3 | 4 | 5 | 6 | 7 | 8 |
|---|---|---|---|---|---|---|---|
| 25297 | 107,86 | 90,21 | — | — | Метод спутниковых геодезических измерений (определений) | 0,10 | — |
| 25298 | 116,83 | 89,47 | — | — | | | |
| 25299 | 118,66 | 102,64 | — | — | | | |
| 25300 | 118,86 | 104,03 | — | — | | | |
| н25301 У | — | — | 351 206,40 | 1 303 034,76 | | √(0,08^2 + 0,06^2) = 0,10 | |
| н25302 У | — | — | 351 191,01 | 1 303 034,29 | | | |
| н25303 У | — | — | 351 186,56 | 1 303 034,51 | | | |
| н25304 У | — | — | 351 180,75 | 1 303 034,85 | | | |
| н25305 У | — | — | 351 161,07 | 1 303 037,24 | | | |
| н25306 У | — | — | 351 143,90 | 1 303 039,32 | | | |
| н25307 У | — | — | 351 127,34 | 1 303 041,32 | | | |
| н25308 У | — | — | 351 102,76 | 1 303 044,29 | | | |
| н25309 У | — | — | 351 079,85 | 1 303 047,65 | | | |
| н25310 У | — | — | 351 078,17 | 1 303 028,47 | | | |
| н25311 У | — | — | 351 120,02 | 1 303 027,05 | | | |
| н25312 У | — | — | 351 126,18 | 1 303 026,25 | | | |
| н25313 У | — | — | 351 171,02 | 1 303 020,46 | | | |

| 1 | 2 | 3 | 4 | 5 | 6 | 7 | 8 |
|---|---|---|---|---|---|---|---|
| н53664 У | — | — | 351 176,36 | 1 303 020,29 | Метод спутниковых геодезических измерений (определений) | √(0,08^2 + 0,06^2) = 0,10 | — |
| н25314 У | — | — | 351 190,60 | 1 303 019,83 | | | |
| н25315 У | — | — | 351 193,50 | 1 303 019,92 | | | |
| н25316 У | — | — | 351 206,23 | 1 303 019,64 | | | |
| 25285 | 103,51 | 105,30 | — | — | | 0,10 | |

**2. Сведения о частях границ уточняемого земельного участка с кадастровым номером** 68:30:0001049:5 :

| Обозначение части границ | | Горизонтальное проложение (S), м | Описание прохождения части границ | Сведения о согласовании местоположения границ (согласовано/спорное) |
|---|---|---|---|---|
| от т. | до т. | | | |
| 1 | 2 | 3 | 4 | 5 |
| н25301У | н25302У | 15,40 | — | согласовано |
| н25302У | н25303У | 4,46 | | |
| н25303У | н25304У | 5,82 | | |
| н25304У | н25305У | 19,82 | | |
| н25305У | н25306У | 17,30 | | |
| н25306У | н25307У | 16,68 | | |
| н25307У | н25308У | 24,76 | | |
| н25308У | н25309У | 23,16 | | |
| н25309У | н25310У | 19,25 | | |
| н25310У | н25311У | 41,87 | | |
| н25311У | н25312У | 6,21 | | |
| н25312У | н25313У | 45,21 | | |
| н25313У | н53664У | 5,34 | | |
| н53664У | н25314У | 14,25 | | |
| н25314У | н25315У | 2,90 | | |
| н25315У | н25316У | 12,73 | | |
| н25316У | н25301У | 15,12 | | |

**3. Сведения о характеристиках уточняемого земельного участка с кадастровым номером** 68:30:0001049:5 :

| № п/п | Наименование характеристики | Значение характеристики |
|---|---|---|
| 1 | 2 | 3 |

| 1 | 2 | 3 |
|---|---|---|
| 1. | Адрес земельного участка | — |
| 1.1. | Сведения о местоположении земельного участка (при отсутствии адреса) в структурированном в соответствии с федеральной информационной адресной системой виде | — |
| 1.2. | Дополнительные сведения о местоположении земельного участка | — |
| 2. | Площадь земельного участка ± величина погрешности определения (вычисления) площади (Р ± ΔР), м² | 2 008 ± 16,00 |
| 3. | Формула, примененная для вычисления предельной погрешности определения площади земельного участка, с подставленными значениями и итоговые (вычисленные) значения | 3,5*0,10*√(2 008) = 16 |
| 4. | Площадь земельного участка согласно сведениям Единого государственного реестра недвижимости (Ркад), м² | 2 008,00 |
| 5. | Оценка расхождения Р и Ркад (Р - Ркад), м² | 0 |
| 6. | Предельный минимальный и максимальный размеры земельного участка (Рмин и Рмакс), м² | Рмин = 200<br>Рмакс = 5 000 |
| 7. | Кадастровый или иной государственный учетный номер (инвентарный) здания, сооружения, объекта незавершенного строительства, расположенного на земельном участке | 68:30:0001049:38; 68:30:0000000:217 |
| 8. | Вид (виды) разрешенного использования | — |
| 8.1. | Дополнительные сведения об использовании земельного участка | — |
| 9. | Сведения о земельных участках (землях общего пользования, территории общего пользования), посредством которых обеспечивается доступ | Земли общего пользования |
| 10. | Иные сведения | На местности границы данного земельных участков существуют более 15 лет, его границы в ходе проведения ККР установлены по фактическому пользованию без захвата земель общего пользования, с учетом привязки к смежным земельным участкам, границы которых ранее были установлены в системе координат МСК-68 |
| **4. Пояснения к сведениям об уточняемом земельном участке с кадастровым номером** | | 68:30:0001049:5 : |
| 1. | — | |

**1. Сведения о характерных точках границ уточняемого земельного участка с кадастровым номером** 68:30:0001049:6 :

Система координат МСК-68, зона 1 Зона № 1

| Обозначение характерных точек границ | Координаты, м | | | | Метод определения координат | Формулы, примененные для расчета средней квадратической погрешности определения координат характерных точек границ (Mt), с подставленными в такие формулы значениями и итоговые (вычисленные) значения Mt, м | Описание закрепления точки |
|---|---|---|---|---|---|---|---|
| | содержатся в Едином государственном реестре недвижимости | | определены в результате выполнения комплексных кадастровых работ | | | | |
| | X | Y | X | Y | | | |
| 1 | 2 | 3 | 4 | 5 | 6 | 7 | 8 |
| 45305 | 101,84 | 98,41 | — | — | Метод спутниковых геодезических измерений (определений) | 0,10 | — |
| 45306 | 82,13 | 107,40 | — | — | | | |
| 45307 | 46,86 | 126,15 | — | — | | | |
| 45308 | 42,81 | 128,46 | — | — | | | |
| 45309 | 35,81 | 112,07 | — | — | | | |
| 45310 | 68,18 | 95,68 | — | — | | | |
| 45311 | 76,66 | 91,63 | — | — | | | |
| 45312 | 88,52 | 85,96 | — | — | | | |
| 45313 | 95,91 | 83,78 | — | — | | | |
| 45314 | 98,82 | 82,94 | — | — | | | |
| н52581 У | — | — | 351 165,20 | 1 303 328,49 | | √(0,08^2 + 0,06^2) = 0,10 | |
| н45316 У | — | — | 351 166,26 | 1 303 328,56 | | | |

| 1 | 2 | 3 | 4 | 5 | 6 | 7 | 8 |
|---|---|---|---|---|---|---|---|
| н45317 У | — | — | 351 166,05 | 1 303 332,82 | Метод спутниковых геодезических измерений (определений) | √(0,08^2 + 0,06^2) = 0,10 | — |
| н45318 У | — | — | 351 165,02 | 1 303 343,88 | | | |
| н52340 У | — | — | 351 162,82 | 1 303 344,34 | | | |
| н52349 У | — | — | 351 142,37 | 1 303 347,00 | | | |
| н52348 У | — | — | 351 103,28 | 1 303 355,57 | | | |
| н52347 У | — | — | 351 098,75 | 1 303 356,67 | | | |
| н52586 У | — | — | 351 096,58 | 1 303 338,98 | | | |
| н52585 У | — | — | 351 132,23 | 1 303 332,22 | | | |
| н52584 У | — | — | 351 141,50 | 1 303 330,69 | | | |
| н52583 У | — | — | 351 154,47 | 1 303 328,53 | | | |
| н52582 У | — | — | 351 162,17 | 1 303 328,49 | | | |
| 45305 | 101,84 | 98,41 | — | — | | 0,10 | |

**2. Сведения о частях границ уточняемого земельного участка с кадастровым номером** 68:30:0001049:6 :

| Обозначение части границ | | Горизонтальное проложение (S), м | Описание прохождения части границ | Сведения о согласовании местоположения границ (согласовано/спорное) |
|---|---|---|---|---|
| от т. | до т. | | | |
| 1 | 2 | 3 | 4 | 5 |
| н52581У | н45316У | 1,06 | — | согласовано |
| н45316У | н45317У | 4,27 | | |
| н45317У | н45318У | 11,11 | | |
| н45318У | н52340У | 2,25 | | |
| н52340У | н52349У | 20,62 | | |
| н52349У | н52348У | 40,02 | | |
| н52348У | н52347У | 4,66 | | |

| 1 | 2 | 3 | 4 | 5 |
|---|---|---|---|---|
| н52347У | н52586У | 17,82 | — | согласовано |
| н52586У | н52585У | 36,29 | | |
| н52585У | н52584У | 9,40 | | |
| н52584У | н52583У | 13,15 | | |
| н52583У | н52582У | 7,70 | | |
| н52582У | н52581У | 3,03 | | |

**3. Сведения о характеристиках уточняемого земельного участка с кадастровым номером** 68:30:0001049:6 :

| № п/п | Наименование характеристики | Значение характеристики |
|---|---|---|
| 1 | 2 | 3 |
| 1. | Адрес земельного участка | — |
| 1.1. | Сведения о местоположении земельного участка (при отсутствии адреса) в структурированном в соответствии с федеральной информационной адресной системой виде | — |
| 1.2. | Дополнительные сведения о местоположении земельного участка | — |
| 2. | Площадь земельного участка ± величина погрешности определения (вычисления) площади (Р ± ΔР), м² | 1 159 ± 12,00 |
| 3. | Формула, примененная для вычисления предельной погрешности определения площади земельного участка, с подставленными значениями и итоговые (вычисленные) значения | 3,5*0,10*√(1 159) = 12 |
| 4. | Площадь земельного участка согласно сведениям Единого государственного реестра недвижимости (Ркад), м² | 1 151,00 |
| 5. | Оценка расхождения Р и Ркад (Р - Ркад), м² | 8 |
| 6. | Предельный минимальный и максимальный размеры земельного участка (Рмин и Рмакс), м² | Рмин = 200<br>Рмакс = 5 000 |
| 7. | Кадастровый или иной государственный учетный номер (инвентарный) здания, сооружения, объекта незавершенного строительства, расположенного на земельном участке | 68:30:0001049:59 |
| 8. | Вид (виды) разрешенного использования | — |
| 8.1. | Дополнительные сведения об использовании земельного участка | — |
| 9. | Сведения о земельных участках (землях общего пользования, территории общего пользования), посредством которых обеспечивается доступ | Земли общего пользования |

| 1 | 2 | 3 |
|---|---|---|
| 10. | Иные сведения | На местности границы данного земельных участков существуют более 15 лет, его границы в ходе проведения ККР установлены по фактическому пользованию без захвата земель общего пользования, с учетом привязки к смежным земельным участкам, границы которых ранее были установлены в системе координат МСК-68 |

**4. Пояснения к сведениям об уточняемом земельном участке с кадастровым номером** 68:30:0001049:6 :

| 1. | — |
|---|---|

**1. Сведения о характерных точках границ уточняемого земельного участка с кадастровым номером** 68:30:0001049:8 :

Система координат МСК-68, зона 1 Зона № 1

| Обозначение характерных точек границ | Координаты, м | | | | Метод определения координат | Формулы, примененные для расчета средней квадратической погрешности определения координат характерных точек границ (Mt), с подставленными в такие формулы значениями и итоговые (вычисленные) значения Mt, м | Описание закрепления точки |
|---|---|---|---|---|---|---|---|
| | содержатся в Едином государственном реестре недвижимости | | определены в результате выполнения комплексных кадастровых работ | | | | |
| | X | Y | X | Y | | | |
| 1 | 2 | 3 | 4 | 5 | 6 | 7 | 8 |
| 45327 | 101,84 | 86,12 | — | — | Метод спутниковых геодезических измерений (определений) | 0,10 | — |
| 45328 | 102,75 | 104,30 | — | — | | | |
| 45329 | 77,44 | 101,97 | — | — | | | |
| 51541 | 35,52 | 98,12 | — | — | | | |
| 51545 | 37,11 | 80,59 | — | — | | | |
| 45330 | 75,14 | 83,23 | — | — | | | |
| н37438 У | — | — | 351 207,00 | 1 303 063,51 | | √(0,08^2 + 0,06^2) = 0,10 | |
| н51538 У | — | — | 351 206,85 | 1 303 082,88 | | | |

| 1 | 2 | 3 | 4 | 5 | 6 | 7 | 8 |
|---|---|---|---|---|---|---|---|
| н51537 У | — | — | 351 188,53 | 1 303 084,13 | Метод спутниковых геодезических измерений (определений) | √(0,08^2 + 0,06^2) = 0,10 | — |
| н51536 У | — | — | 351 176,37 | 1 303 084,66 | | | |
| н51535 У | — | — | 351 146,75 | 1 303 088,18 | | | |
| н51549 У | — | — | 351 144,12 | 1 303 070,78 | | | |
| н37441 У | — | — | 351 143,82 | 1 303 068,82 | | | |
| н37440 У | — | — | 351 176,40 | 1 303 065,94 | | | |
| н37439 У | — | — | 351 178,92 | 1 303 064,50 | | | |
| 45327 | 101,84 | 86,12 | — | — | | 0,10 | |

**2. Сведения о частях границ уточняемого земельного участка с кадастровым номером** 68:30:0001049:8 :

| Обозначение части границ | | Горизонтальное проложение (S), м | Описание прохождения части границ | Сведения о согласовании местоположения границ (согласовано/спорное) |
|---|---|---|---|---|
| от т. | до т. | | | |
| 1 | 2 | 3 | 4 | 5 |
| н37438У | н51538У | 19,37 | — | согласовано |
| н51538У | н51537У | 18,36 | | |
| н51537У | н51536У | 12,17 | | |
| н51536У | н51535У | 29,83 | | |
| н51535У | н51549У | 17,60 | | |
| н51549У | н37441У | 1,98 | | |
| н37441У | н37440У | 32,71 | | |
| н37440У | н37439У | 2,90 | | |
| н37439У | н37438У | 28,10 | | |

**3. Сведения о характеристиках уточняемого земельного участка с кадастровым номером** 68:30:0001049:8 :

| № п/п | Наименование характеристики | Значение характеристики |
|---|---|---|
| 1 | 2 | 3 |

| 1 | 2 | 3 |
|---|---|---|
| 1. | Адрес земельного участка | — |
| 1.1. | Сведения о местоположении земельного участка (при отсутствии адреса) в структурированном в соответствии с федеральной информационной адресной системой виде | — |
| 1.2. | Дополнительные сведения о местоположении земельного участка | — |
| 2. | Площадь земельного участка ± величина погрешности определения (вычисления) площади (Р ± ΔР), м² | 1 200 ± 12,00 |
| 3. | Формула, примененная для вычисления предельной погрешности определения площади земельного участка, с подставленными значениями и итоговые (вычисленные) значения | 3,5*0,10*√(1 200) = 12 |
| 4. | Площадь земельного участка согласно сведениям Единого государственного реестра недвижимости (Ркад), м² | 1 200,00 |
| 5. | Оценка расхождения Р и Ркад (Р - Ркад), м² | 0 |
| 6. | Предельный минимальный и максимальный размеры земельного участка (Рмин и Рмакс), м² | Рмин = 200<br>Рмакс = 5 000 |
| 7. | Кадастровый или иной государственный учетный номер (инвентарный) здания, сооружения, объекта незавершенного строительства, расположенного на земельном участке | 68:30:0001042:109; 68:30:0000000:217 |
| 8. | Вид (виды) разрешенного использования | — |
| 8.1. | Дополнительные сведения об использовании земельного участка | — |
| 9. | Сведения о земельных участках (землях общего пользования, территории общего пользования), посредством которых обеспечивается доступ | Земли общего пользования |
| 10. | Иные сведения | На местности границы данного земельных участков существуют более 15 лет, его границы в ходе проведения ККР установлены по фактическому пользованию без захвата земель общего пользования, с учетом привязки к смежным земельным участкам, границы которых ранее были установлены в системе координат МСК-68 |
| **4. Пояснения к сведениям об уточняемом земельном участке с кадастровым номером** | | 68:30:0001049:8 : |
| 1. | — | |

**1. Сведения о характерных точках границ уточняемого земельного участка с кадастровым номером** 68:30:0001049:10 :

Система координат МСК-68, зона 1 Зона № 1

| Обозначение характерных точек границ | Координаты, м | | | | Метод определения координат | Формулы, примененные для расчета средней квадратической погрешности определения координат характерных точек границ (Mt), с подставленными в такие формулы значениями и итоговые (вычисленные) значения Mt, м | Описание закрепления точки |
|---|---|---|---|---|---|---|---|
| | содержатся в Едином государственном реестре недвижимости | | определены в результате выполнения комплексных кадастровых работ | | | | |
| | X | Y | X | Y | | | |
| 1 | 2 | 3 | 4 | 5 | 6 | 7 | 8 |
| 45331 | 218,54 | 207,51 | — | — | Метод спутниковых геодезических измерений (определений) | 0,10 | — |
| 45332 | 220,57 | 215,21 | — | — | | | |
| 45333 | 189,65 | 224,39 | — | — | | | |
| 45334 | 173,22 | 228,83 | — | — | | | |
| 45335 | 164,23 | 203,96 | — | — | | | |
| 45336 | 180,84 | 199,88 | — | — | | | |
| 45337 | 198,83 | 195,80 | — | — | | | |
| 45338 | 206,91 | 194,86 | — | — | | | |
| 45339 | 208,73 | 202,67 | — | — | | | |
| 45340 | 212,08 | 201,70 | — | — | | | |
| 45341 | 216,23 | 200,35 | — | — | | | |
| н45342 У | — | — | 351 212,11 | 1 303 168,18 | | √(0,08^2 + 0,06^2) = 0,10 | |

| 1 | 2 | 3 | 4 | 5 | 6 | 7 | 8 |
|---|---|---|---|---|---|---|---|
| н45343 У | — | — | 351 162,64 | 1 303 177,37 | Метод спутниковых геодезических измерений (определений) | √(0,08^2 + 0,06^2) = 0,10 | — |
| н37421 У | — | — | 351 156,07 | 1 303 151,68 | | | |
| н37414 У | — | — | 351 194,46 | 1 303 147,21 | | | |
| н37413 У | — | — | 351 200,47 | 1 303 146,61 | | | |
| н45344 У | — | — | 351 201,53 | 1 303 154,56 | | | |
| н45345 У | — | — | 351 209,38 | 1 303 153,53 | | | |
| 45331 | 218,54 | 207,51 | — | — | | 0,10 | |

**2. Сведения о частях границ уточняемого земельного участка с кадастровым номером** 68:30:0001049:10 :

| Обозначение части границ | | Горизонтальное проложение (S), м | Описание прохождения части границ | Сведения о согласовании местоположения границ (согласовано/спорное) |
|---|---|---|---|---|
| от т. | до т. | | | |
| 1 | 2 | 3 | 4 | 5 |
| н45342У | н45343У | 50,32 | — | согласовано |
| н45343У | н37421У | 26,52 | | |
| н37421У | н37414У | 38,65 | | |
| н37414У | н37413У | 6,04 | | |
| н37413У | н45344У | 8,02 | | |
| н45344У | н45345У | 7,92 | | |
| н45345У | н45342У | 14,90 | | |

**3. Сведения о характеристиках уточняемого земельного участка с кадастровым номером** 68:30:0001049:10 :

| № п/п | Наименование характеристики | Значение характеристики |
|---|---|---|
| 1 | 2 | 3 |
| 1. | Адрес земельного участка | — |
| 1.1. | Сведения о местоположении земельного участка (при отсутствии адреса) в структурированном в соответствии с федеральной информационной адресной системой виде | — |
| 1.2. | Дополнительные сведения о местоположении земельного участка | — |

| 1 | 2 | 3 |
|---|---|---|
| 2. | Площадь земельного участка ± величина погрешности определения (вычисления) площади (Р ± ΔР), м² | 1 200 ± 12,00 |
| 3. | Формула, примененная для вычисления предельной погрешности определения площади земельного участка, с подставленными значениями и итоговые (вычисленные) значения | 3,5*0,10*√(1 200) = 12 |
| 4. | Площадь земельного участка согласно сведениям Единого государственного реестра недвижимости (Ркад), м² | 1 200,00 |
| 5. | Оценка расхождения Р и Ркад (Р - Ркад), м² | 0 |
| 6. | Предельный минимальный и максимальный размеры земельного участка (Рмин и Рмакс), м² | Рмин = 200<br>Рмакс = 5 000 |
| 7. | Кадастровый или иной государственный учетный номер (инвентарный) здания, сооружения, объекта незавершенного строительства, расположенного на земельном участке | — |
| 8. | Вид (виды) разрешенного использования | — |
| 8.1. | Дополнительные сведения об использовании земельного участка | — |
| 9. | Сведения о земельных участках (землях общего пользования, территории общего пользования), посредством которых обеспечивается доступ | Земли общего пользования |
| 10. | Иные сведения | На местности границы данного земельных участков существуют более 15 лет, его границы в ходе проведения ККР установлены по фактическому пользованию без захвата земель общего пользования, с учетом привязки к смежным земельным участкам, границы которых ранее были установлены в системе координат МСК-68 |
| **4. Пояснения к сведениям об уточняемом земельном участке с кадастровым номером** | | 68:30:0001049:10 : |
| 1. | — | |

**1. Сведения о характерных точках границ уточняемого земельного участка с кадастровым номером** 68:30:0001049:11 :

Система координат МСК-68, зона 1 Зона № 1

| Обозначение характерных точек границ | Координаты, м | | | | Метод определения координат | Формулы, примененные для расчета средней квадратической погрешности определения координат характерных точек границ (Mt), с подставленными в такие формулы значениями и итоговые (вычисленные) значения Mt, м | Описание закрепления точки |
|---|---|---|---|---|---|---|---|
| | содержатся в Едином государственном реестре недвижимости | | определены в результате выполнения комплексных кадастровых работ | | | | |
| | X | Y | X | Y | | | |
| 1 | 2 | 3 | 4 | 5 | 6 | 7 | 8 |
| 41920 | 932,56 | 1 048,62 | — | — | Метод спутниковых геодезических измерений (определений) | 0,10 | — |
| 41921 | 917,73 | 1 026,06 | — | — | | | |
| 41922 | 988,78 | 1 002,04 | — | — | | | |
| 41923 | 1 020,22 | 991,41 | — | — | | | |
| 41924 | 1 020,50 | 994,22 | — | — | | | |
| 41925 | 1 023,29 | 1 015,71 | — | — | | | |
| 41926 | 1 008,58 | 1 020,26 | — | — | | | |
| н41927 У | — | — | 351 096,82 | 1 303 282,22 | | √(0,08^2 + 0,06^2) = 0,10 | |
| н41928 У | — | — | 351 082,02 | 1 303 258,55 | | | |
| н41929 У | — | — | 351 155,73 | 1 303 244,71 | | | |
| н41930 У | — | — | 351 188,73 | 1 303 238,52 | | | |
| н41931 У | — | — | 351 188,36 | 1 303 263,01 | | | |

| 1 | 2 | 3 | 4 | 5 | 6 | 7 | 8 |
|---|---|---|---|---|---|---|---|
| 41920 | 932,56 | 1 048,62 | — | — | Метод спутниковых геодезических измерений (определений) | 0,10 | — |

**2. Сведения о частях границ уточняемого земельного участка с кадастровым номером** 68:30:0001049:11 :

| Обозначение части границ | | Горизонтальное проложение (S), м | Описание прохождения части границ | Сведения о согласовании местоположения границ (согласовано/спорное) |
|---|---|---|---|---|
| от т. | до т. | | | |
| 1 | 2 | 3 | 4 | 5 |
| н41927У | н41928У | 27,92 | — | согласовано |
| н41928У | н41929У | 75,00 | | |
| н41929У | н41930У | 33,58 | | |
| н41930У | н41931У | 24,49 | | |
| н41931У | н41927У | 93,53 | | |

**3. Сведения о характеристиках уточняемого земельного участка с кадастровым номером** 68:30:0001049:11 :

| № п/п | Наименование характеристики | Значение характеристики |
|---|---|---|
| 1 | 2 | 3 |
| 1. | Адрес земельного участка | — |
| 1.1. | Сведения о местоположении земельного участка (при отсутствии адреса) в структурированном в соответствии с федеральной информационной адресной системой виде | — |
| 1.2. | Дополнительные сведения о местоположении земельного участка | — |
| 2. | Площадь земельного участка ± величина погрешности определения (вычисления) площади (Р ± ΔР), м² | 2 529 ± 18,00 |
| 3. | Формула, примененная для вычисления предельной погрешности определения площади земельного участка, с подставленными значениями и итоговые (вычисленные) значения | 3,5*0,10*√(2 529) = 18 |
| 4. | Площадь земельного участка согласно сведениям Единого государственного реестра недвижимости (Ркад), м² | 2 529,00 |
| 5. | Оценка расхождения Р и Ркад (Р - Ркад), м² | 0 |
| 6. | Предельный минимальный и максимальный размеры земельного участка (Рмин и Рмакс), м² | Рмин = 200<br>Рмакс = 5 000 |
| 7. | Кадастровый или иной государственный учетный номер (инвентарный) здания, сооружения, объекта незавершенного строительства, расположенного на земельном участке | 68:30:0001049:43; 68:30:0000000:217 |

| 1 | 2 | 3 |
|---|---|---|
| 8. | Вид (виды) разрешенного использования | — |
| 8.1. | Дополнительные сведения об использовании земельного участка | — |
| 9. | Сведения о земельных участках (землях общего пользования, территории общего пользования), посредством которых обеспечивается доступ | Земли общего пользования |
| 10. | Иные сведения | На местности границы данного земельных участков существуют более 15 лет, его границы в ходе проведения ККР установлены по фактическому пользованию без захвата земель общего пользования, с учетом привязки к смежным земельным участкам, границы которых ранее были установлены в системе координат МСК-68 |

**4. Пояснения к сведениям об уточняемом земельном участке с кадастровым номером** 68:30:0001049:11 :

| 1. | — |
|---|---|

**1. Сведения о характерных точках границ уточняемого земельного участка с кадастровым номером** 68:30:0001049:13 :

Система координат МСК-68, зона 1 Зона № 1

| Обозначение характерных точек границ | Координаты, м | | | | Метод определения координат | Формулы, примененные для расчета средней квадратической погрешности определения координат характерных точек границ (Mt), с подставленными в такие формулы значениями и итоговые (вычисленные) значения Mt, м | Описание закрепления точки |
|---|---|---|---|---|---|---|---|
| | содержатся в Едином государственном реестре недвижимости | | определены в результате выполнения комплексных кадастровых работ | | | | |
| | X | Y | X | Y | | | |
| 1 | 2 | 3 | 4 | 5 | 6 | 7 | 8 |
| н37490 У | — | — | 351 203,61 | 1 302 953,57 | Метод спутниковых геодезических измерений (определений) | √(0,08^2 + 0,06^2) = 0,10 | — |
| н37480 У | — | — | 351 202,45 | 1 302 973,08 | | | |
| н37479 У | — | — | 351 187,47 | 1 302 974,53 | | | |
| 37476 | 351 164,04 | 1 302 977,40 | 351 164,04 | 1 302 977,40 | | | |
| 37475 | 351 164,55 | 1 302 983,48 | 351 164,55 | 1 302 983,48 | | | |
| 37474 | 351 135,98 | 1 302 985,82 | 351 135,98 | 1 302 985,82 | | | |

| 1 | 2 | 3 | 4 | 5 | 6 | 7 | 8 |
|---|---|---|---|---|---|---|---|
| 37487 | 351 128,16 | 1 302 986,46 | 351 128,16 | 1 302 986,46 | Метод спутниковых геодезических измерений (определений) | √(0,08^2 + 0,06^2) = 0,10 | — |
| 37486 | 351 117,57 | 1 302 961,34 | 351 117,57 | 1 302 961,34 | | | |
| 37491 | 351 202,07 | 1 302 953,54 | — | — | | 0,10 | |
| 37492 | 351 202,37 | 1 302 969,03 | — | — | | | |
| 37478 | 351 202,37 | 1 302 974,21 | — | — | | | |
| 37477 | 351 198,70 | 1 302 974,51 | — | — | | | |
| н37493У | — | — | 351 122,14 | 1 302 960,88 | | √(0,08^2 + 0,06^2) = 0,10 | |
| н37494У | — | — | 351 186,78 | 1 302 954,37 | | | |
| н37490У | — | — | 351 203,61 | 1 302 953,57 | | | |

**2. Сведения о частях границ уточняемого земельного участка с кадастровым номером** 68:30:0001049:13 :

| Обозначение части границ | | Горизонтальное проложение (S), м | Описание прохождения части границ | Сведения о согласовании местоположения границ (согласовано/спорное) |
|---|---|---|---|---|
| от т. | до т. | | | |
| 1 | 2 | 3 | 4 | 5 |
| н37490У | н37480У | 19,54 | — | согласовано |
| н37480У | н37479У | 15,05 | | |
| н37479У | 37476 | 23,61 | | |
| 37476 | 37475 | 6,10 | | |
| 37475 | 37474 | 28,67 | | |
| 37474 | 37487 | 7,85 | | |
| 37487 | 37486 | 27,26 | | |
| 37486 | н37493У | 4,59 | | |
| н37493У | н37494У | 64,97 | | |
| н37494У | н37490У | 16,85 | | |

**3. Сведения о характеристиках уточняемого земельного участка с кадастровым номером** 68:30:0001049:13 :

| № п/п | Наименование характеристики | Значение характеристики |
|---|---|---|

| 1 | 2 | 3 |
|---|---|---|
| 1. | Адрес земельного участка | — |
| 1.1. | Сведения о местоположении земельного участка (при отсутствии адреса) в структурированном в соответствии с федеральной информационной адресной системой виде | — |
| 1.2. | Дополнительные сведения о местоположении земельного участка | — |
| 2. | Площадь земельного участка ± величина погрешности определения (вычисления) площади (Р ± ΔР), м² | 1 880 ± 15,00 |
| 3. | Формула, примененная для вычисления предельной погрешности определения площади земельного участка, с подставленными значениями и итоговые (вычисленные) значения | 3,5*0,10*√(1 880) = 15 |
| 4. | Площадь земельного участка согласно сведениям Единого государственного реестра недвижимости (Ркад), м² | 1 867,00 |
| 5. | Оценка расхождения Р и Ркад (Р - Ркад), м² | 13 |
| 6. | Предельный минимальный и максимальный размеры земельного участка (Рмин и Рмакс), м² | Рмин = 200<br>Рмакс = 5 000 |
| 7. | Кадастровый или иной государственный учетный номер (инвентарный) здания, сооружения, объекта незавершенного строительства, расположенного на земельном участке | 68:30:0001049:53; 68:30:0000000:217 |
| 8. | Вид (виды) разрешенного использования | — |
| 8.1. | Дополнительные сведения об использовании земельного участка | — |
| 9. | Сведения о земельных участках (землях общего пользования, территории общего пользования), посредством которых обеспечивается доступ | Земли общего пользования |
| 10. | Иные сведения | На местности границы данного земельных участков существуют более 15 лет, его границы в ходе проведения ККР установлены по фактическому пользованию без захвата земель общего пользования, с учетом привязки к смежным земельным участкам, границы которых ранее были установлены в системе координат МСК-68 |
| **4. Пояснения к сведениям об уточняемом земельном участке с кадастровым номером** | | 68:30:0001049:13 : |
| 1. | — | |

**1. Сведения о характерных точках границ уточняемого земельного участка с кадастровым номером** 68:30:0001049:15 :

Система координат МСК-68, зона 1 Зона № 1

| Обозначение характерных точек границ | Координаты, м | | | | Метод определения координат | Формулы, примененные для расчета средней квадратической погрешности определения координат характерных точек границ (Mt), с подставленными в такие формулы значениями и итоговые (вычисленные) значения Mt, м | Описание закрепления точки |
|---|---|---|---|---|---|---|---|
| | содержатся в Едином государственном реестре недвижимости | | определены в результате выполнения комплексных кадастровых работ | | | | |
| | X | Y | X | Y | | | |
| 1 | 2 | 3 | 4 | 5 | 6 | 7 | 8 |
| 37467 | 351 205,59 | 1 302 973,05 | 351 205,59 | 1 302 973,05 | Метод спутниковых геодезических измерений (определений) | √(0,08^2 + 0,06^2) = 0,10 | — |
| 37468 | 351 206,39 | 1 302 997,14 | 351 206,39 | 1 302 997,14 | | | |
| 37469 | 351 204,94 | 1 302 997,13 | 351 204,94 | 1 302 997,13 | | | |
| 37470 | 351 199,57 | 1 302 997,12 | 351 199,57 | 1 302 997,12 | | | |
| 37471 | 351 189,59 | 1 302 997,11 | 351 189,59 | 1 302 997,11 | | | |
| 37472 | 351 163,99 | 1 302 999,73 | 351 163,99 | 1 302 999,73 | | | |
| 37473 | 351 137,44 | 1 303 003,54 | 351 137,44 | 1 303 003,54 | | | |
| 37474 | 351 135,98 | 1 302 985,82 | 351 135,98 | 1 302 985,82 | | | |
| 37475 | 351 164,55 | 1 302 983,48 | 351 164,55 | 1 302 983,48 | | | |
| 37476 | 351 164,04 | 1 302 977,40 | 351 164,04 | 1 302 977,40 | | | |
| 37477 | 351 198,70 | 1 302 974,51 | — | — | | 0,10 | |
| 37478 | 351 202,37 | 1 302 974,21 | — | — | | | |

| 1 | 2 | 3 | 4 | 5 | 6 | 7 | 8 |
|---|---|---|---|---|---|---|---|
| н37479 У | — | — | 351 187,47 | 1 302 974,53 | Метод спутниковых геодезических измерений (определений) | √(0,08^2 + 0,06^2) = 0,10 | — |
| н37480 У | — | — | 351 202,45 | 1 302 973,08 | | | |
| 37467 | 351 205,59 | 1 302 973,05 | 351 205,59 | 1 302 973,05 | | | |

**2. Сведения о частях границ уточняемого земельного участка с кадастровым номером** 68:30:0001049:15 :

| Обозначение части границ | | Горизонтальное проложение (S), м | Описание прохождения части границ | Сведения о согласовании местоположения границ (согласовано/спорное) |
|---|---|---|---|---|
| от т. | до т. | | | |
| 1 | 2 | 3 | 4 | 5 |
| 37467 | 37468 | 24,10 | — | согласовано |
| 37468 | 37469 | 1,45 | | |
| 37469 | 37470 | 5,37 | | |
| 37470 | 37471 | 9,98 | | |
| 37471 | 37472 | 25,73 | | |
| 37472 | 37473 | 26,82 | | |
| 37473 | 37474 | 17,78 | | |
| 37474 | 37475 | 28,67 | | |
| 37475 | 37476 | 6,10 | | |
| 37476 | н37479У | 23,61 | | |
| н37479У | н37480У | 15,05 | | |
| н37480У | 37467 | 3,14 | | |

**3. Сведения о характеристиках уточняемого земельного участка с кадастровым номером** 68:30:0001049:15 :

| № п/п | Наименование характеристики | Значение характеристики |
|---|---|---|
| 1 | 2 | 3 |
| 1. | Адрес земельного участка | — |
| 1.1. | Сведения о местоположении земельного участка (при отсутствии адреса) в структурированном в соответствии с федеральной информационной адресной системой виде | — |
| 1.2. | Дополнительные сведения о местоположении земельного участка | — |
| 2. | Площадь земельного участка ± величина погрешности определения (вычисления) площади (P ± ΔP), м² | 1 427 ± 13,00 |

| 1 | 2 | 3 |
|---|---|---|
| 3. | Формула, примененная для вычисления предельной погрешности определения площади земельного участка, с подставленными значениями и итоговые (вычисленные) значения | 3,5*0,10*√(1 427) = 13 |
| 4. | Площадь земельного участка согласно сведениям Единого государственного реестра недвижимости (Ркад), м² | 1 400,00 |
| 5. | Оценка расхождения Р и Ркад (Р - Ркад), м² | 27 |
| 6. | Предельный минимальный и максимальный размеры земельного участка (Рмин и Рмакс), м² | Рмин = 200<br>Рмакс = 5 000 |
| 7. | Кадастровый или иной государственный учетный номер (инвентарный) здания, сооружения, объекта незавершенного строительства, расположенного на земельном участке | 68:30:0001049:51; 68:30:0000000:217 |
| 8. | Вид (виды) разрешенного использования | — |
| 8.1. | Дополнительные сведения об использовании земельного участка | — |
| 9. | Сведения о земельных участках (землях общего пользования, территории общего пользования), посредством которых обеспечивается доступ | Земли общего пользования |
| 10. | Иные сведения | На местности границы данного земельных участков существуют более 15 лет, его границы в ходе проведения ККР установлены по фактическому пользованию без захвата земель общего пользования, с учетом привязки к смежным земельным участкам, границы которых ранее были установлены в системе координат МСК-68 |

**4. Пояснения к сведениям об уточняемом земельном участке с кадастровым номером** 68:30:0001049:15 :

| 1. | — |
|---|---|

**1. Сведения о характерных точках границ уточняемого земельного участка с кадастровым номером** 68:30:0001049:17 :

Система координат МСК-68, зона 1 Зона № 1

| Обозначение характерных точек границ | Координаты, м | | | | Метод определения координат | Формулы, примененные для расчета средней квадратической погрешности определения координат характерных точек границ (Mt), с подставленными в такие формулы значениями и итоговые (вычисленные) значения Mt, м | Описание закрепления точки |
|---|---|---|---|---|---|---|---|
| | содержатся в Едином государственном реестре недвижимости | | определены в результате выполнения комплексных кадастровых работ | | | | |
| | X | Y | X | Y | | | |
| 1 | 2 | 3 | 4 | 5 | 6 | 7 | 8 |

| 1 | 2 | 3 | 4 | 5 | 6 | 7 | 8 |
|---|---|---|---|---|---|---|---|
| 37449 | 351 205,43 | 1 303 034,97 | — | — | Метод спутниковых геодезических измерений (определений) | 0,10 | — |
| 37450 | 351 206,04 | 1 303 047,28 | — | — | | | |
| 37451 | 351 197,34 | 1 303 047,66 | — | — | | | |
| 37452 | 351 185,52 | 1 303 049,57 | — | — | | | |
| 37453 | 351 151,88 | 1 303 052,84 | — | — | | | |
| 37454 | 351 101,90 | 1 303 056,72 | — | — | | | |
| 37455 | 351 101,79 | 1 303 044,50 | — | — | | | |
| 37456 | 351 126,37 | 1 303 041,53 | — | — | | | |
| 37457 | 351 142,93 | 1 303 039,53 | — | — | | | |
| 37458 | 351 160,10 | 1 303 037,45 | — | — | | | |
| 37459 | 351 179,78 | 1 303 035,06 | — | — | | | |
| 37460 | 351 185,59 | 1 303 034,72 | — | — | | | |
| 37461 | 351 190,04 | 1 303 034,50 | — | — | | | |
| н25301 У | — | — | 351 206,40 | 1 303 034,76 | | √(0,08^2 + 0,06^2) = 0,10 | |
| н37437 У | — | — | 351 207,01 | 1 303 047,07 | | | |
| н37448 У | — | — | 351 198,31 | 1 303 047,45 | | | |
| н37447 У | — | — | 351 186,49 | 1 303 049,36 | | | |

| 1 | 2 | 3 | 4 | 5 | 6 | 7 | 8 |
|---|---|---|---|---|---|---|---|
| н37446 У | — | — | 351 152,85 | 1 303 052,63 | Метод спутниковых геодезических измерений (определений) | √(0,08^2 + 0,06^2) = 0,10 | — |
| н37445 У | — | — | 351 109,03 | 1 303 056,03 | | | |
| н37444 У | — | — | 351 102,87 | 1 303 056,51 | | | |
| н25308 У | — | — | 351 102,76 | 1 303 044,29 | | | |
| н25307 У | — | — | 351 127,34 | 1 303 041,32 | | | |
| н25306 У | — | — | 351 143,90 | 1 303 039,32 | | | |
| н25305 У | — | — | 351 161,07 | 1 303 037,24 | | | |
| н25304 У | — | — | 351 180,75 | 1 303 034,85 | | | |
| н25303 У | — | — | 351 186,56 | 1 303 034,51 | | | |
| н25302 У | — | — | 351 191,01 | 1 303 034,29 | | | |
| 37449 | 351 205,43 | 1 303 034,97 | — | — | | 0,10 | |

**2. Сведения о частях границ уточняемого земельного участка с кадастровым номером** 68:30:0001049:17 :

| Обозначение части границ | | Горизонтальное проложение (S), м | Описание прохождения части границ | Сведения о согласовании местоположения границ (согласовано/спорное) |
|---|---|---|---|---|
| от т. | до т. | | | |
| 1 | 2 | 3 | 4 | 5 |
| н25301У | н37437У | 12,33 | — | согласовано |
| н37437У | н37448У | 8,71 | | |
| н37448У | н37447У | 11,97 | | |
| н37447У | н37446У | 33,80 | | |
| н37446У | н37445У | 43,95 | | |
| н37445У | н37444У | 6,18 | | |
| н37444У | н25308У | 12,22 | | |
| н25308У | н25307У | 24,76 | | |
| н25307У | н25306У | 16,68 | | |

| 1 | 2 | 3 | 4 | 5 |
|---|---|---|---|---|
| н25306У | н25305У | 17,30 | — | согласовано |
| н25305У | н25304У | 19,82 | | |
| н25304У | н25303У | 5,82 | | |
| н25303У | н25302У | 4,46 | | |
| н25302У | н25301У | 15,40 | | |

**3. Сведения о характеристиках уточняемого земельного участка с кадастровым номером** 68:30:0001049:17 :

| № п/п | Наименование характеристики | Значение характеристики |
|---|---|---|
| 1 | 2 | 3 |
| 1. | Адрес земельного участка | — |
| 1.1. | Сведения о местоположении земельного участка (при отсутствии адреса) в структурированном в соответствии с федеральной информационной адресной системой виде | — |
| 1.2. | Дополнительные сведения о местоположении земельного участка | — |
| 2. | Площадь земельного участка ± величина погрешности определения (вычисления) площади (Р ± ΔР), м² | 1 434 ± 13,00 |
| 3. | Формула, примененная для вычисления предельной погрешности определения площади земельного участка, с подставленными значениями и итоговые (вычисленные) значения | 3,5*0,10*√(1 434) = 13 |
| 4. | Площадь земельного участка согласно сведениям Единого государственного реестра недвижимости (Ркад), м² | 1 434,00 |
| 5. | Оценка расхождения Р и Ркад (Р - Ркад), м² | 0 |
| 6. | Предельный минимальный и максимальный размеры земельного участка (Рмин и Рмакс), м² | Рмин = 200<br>Рмакс = 5 000 |
| 7. | Кадастровый или иной государственный учетный номер (инвентарный) здания, сооружения, объекта незавершенного строительства, расположенного на земельном участке | 68:30:0000000:217; 68:30:0001049:49 |
| 8. | Вид (виды) разрешенного использования | — |
| 8.1. | Дополнительные сведения об использовании земельного участка | — |
| 9. | Сведения о земельных участках (землях общего пользования, территории общего пользования), посредством которых обеспечивается доступ | Земли общего пользования |

| 1 | 2 | 3 |
|---|---|---|
| 10. | Иные сведения | На местности границы данного земельных участков существуют более 15 лет, его границы в ходе проведения ККР установлены по фактическому пользованию без захвата земель общего пользования, с учетом привязки к смежным земельным участкам, границы которых ранее были установлены в системе координат МСК-68 |

**4. Пояснения к сведениям об уточняемом земельном участке с кадастровым номером** 68:30:0001049:17 :

| 1. | — |
|---|---|

**1. Сведения о характерных точках границ уточняемого земельного участка с кадастровым номером** 68:30:0001049:22 :

Система координат МСК-68, зона 1 Зона № 1

| Обозначение характерных точек границ | Координаты, м | | | | Метод определения координат | Формулы, примененные для расчета средней квадратической погрешности определения координат характерных точек границ (Mt), с подставленными в такие формулы значениями и итоговые (вычисленные) значения Mt, м | Описание закрепления точки |
|---|---|---|---|---|---|---|---|
| | содержатся в Едином государственном реестре недвижимости | | определены в результате выполнения комплексных кадастровых работ | | | | |
| | X | Y | X | Y | | | |
| 1 | 2 | 3 | 4 | 5 | 6 | 7 | 8 |
| 37427 | 351 206,01 | 1 303 105,23 | — | — | Метод спутниковых геодезических измерений (определений) | 0,10 | — |
| 37428 | 351 206,30 | 1 303 124,88 | — | — | | | |
| 37418 | 351 118,66 | 1 303 138,02 | — | — | | | |
| 37429 | 351 117,45 | 1 303 115,83 | — | — | | | |
| н37430 У | — | — | 351 206,07 | 1 303 105,22 | | √(0,08^2 + 0,06^2) = 0,10 | |
| н37411 У | — | — | 351 206,43 | 1 303 125,92 | | | |
| н37424 У | — | — | 351 203,67 | 1 303 126,23 | | | |
| н37423 У | — | — | 351 119,14 | 1 303 137,02 | | | |

| 1 | 2 | 3 | 4 | 5 | 6 | 7 | 8 |
|---|---|---|---|---|---|---|---|
| н37431 У | — | — | 351 116,57 | 1 303 116,14 | Метод спутниковых геодезических измерений (определений) | √(0,08^2 + 0,06^2) = 0,10 | — |
| 37427 | 351 206,01 | 1 303 105,23 | — | — | | 0,10 | |

**2. Сведения о частях границ уточняемого земельного участка с кадастровым номером** 68:30:0001049:22 :

| Обозначение части границ | | Горизонтальное проложение (S), м | Описание прохождения части границ | Сведения о согласовании местоположения границ (согласовано/спорное) |
|---|---|---|---|---|
| от т. | до т. | | | |
| 1 | 2 | 3 | 4 | 5 |
| н37430У | н37411У | 20,70 | — | согласовано |
| н37411У | н37424У | 2,78 | | |
| н37424У | н37423У | 85,22 | | |
| н37423У | н37431У | 21,04 | | |
| н37431У | н37430У | 90,16 | | |

**3. Сведения о характеристиках уточняемого земельного участка с кадастровым номером** 68:30:0001049:22 :

| № п/п | Наименование характеристики | Значение характеристики |
|---|---|---|
| 1 | 2 | 3 |
| 1. | Адрес земельного участка | — |
| 1.1. | Сведения о местоположении земельного участка (при отсутствии адреса) в структурированном в соответствии с федеральной информационной адресной системой виде | — |
| 1.2. | Дополнительные сведения о местоположении земельного участка | — |
| 2. | Площадь земельного участка ± величина погрешности определения (вычисления) площади (Р ± ΔР), м² | 1 852 ± 15,00 |
| 3. | Формула, примененная для вычисления предельной погрешности определения площади земельного участка, с подставленными значениями и итоговые (вычисленные) значения | 3,5*0,10*√(1 852) = 15 |
| 4. | Площадь земельного участка согласно сведениям Единого государственного реестра недвижимости (Ркад), м² | 1 852,00 |
| 5. | Оценка расхождения Р и Ркад (Р - Ркад), м² | 0 |
| 6. | Предельный минимальный и максимальный размеры земельного участка (Рмин и Рмакс), м² | Рмин = 200<br>Рмакс = 5 000 |

| 1 | 2 | 3 |
|---|---|---|
| 7. | Кадастровый или иной государственный учетный номер (инвентарный) здания, сооружения, объекта незавершенного строительства, расположенного на земельном участке | 68:30:0001049:62 |
| 8. | Вид (виды) разрешенного использования | — |
| 8.1. | Дополнительные сведения об использовании земельного участка | — |
| 9. | Сведения о земельных участках (землях общего пользования, территории общего пользования), посредством которых обеспечивается доступ | Земли общего пользования |
| 10. | Иные сведения | На местности границы данного земельных участков существуют более 15 лет, его границы в ходе проведения ККР установлены по фактическому пользованию без захвата земель общего пользования, с учетом привязки к смежным земельным участкам, границы которых ранее были установлены в системе координат МСК-68 |

**4. Пояснения к сведениям об уточняемом земельном участке с кадастровым номером** 68:30:0001049:22 :

| 1. | — |
|---|---|

**1. Сведения о характерных точках границ уточняемого земельного участка с кадастровым номером** 68:30:0001049:23 :

Система координат МСК-68, зона 1 Зона № 1

| Обозначение характерных точек границ | Координаты, м | | | | Метод определения координат | Формулы, примененные для расчета средней квадратической погрешности определения координат характерных точек границ (Mt), с подставленными в такие формулы значениями и итоговые (вычисленные) значения Mt, м | Описание закрепления точки |
|---|---|---|---|---|---|---|---|
| | содержатся в Едином государственном реестре недвижимости | | определены в результате выполнения комплексных кадастровых работ | | | | |
| | X | Y | X | Y | | | |
| 1 | 2 | 3 | 4 | 5 | 6 | 7 | 8 |
| н37411 У | — | — | 351 206,43 | 1 303 125,92 | Метод спутниковых геодезических измерений (определений) | √(0,08^2 + 0,06^2) = 0,10 | — |
| 37412 | 351 208,31 | 1 303 145,83 | 351 208,31 | 1 303 145,83 | | | |
| н37413 У | — | — | 351 200,47 | 1 303 146,61 | | | |
| н37414 У | — | — | 351 194,46 | 1 303 147,21 | | | |

| 1 | 2 | 3 | 4 | 5 | 6 | 7 | 8 |
|---|---|---|---|---|---|---|---|
| 37415 | 351 137,68 | 1 303 153,77 | — | — | Метод спутниковых геодезических измерений (определений) | 0,10 | — |
| 37416 | 351 118,85 | 1 303 157,51 | — | — | | | |
| 37417 | 351 116,48 | 1 303 138,35 | — | — | | | |
| 37418 | 351 118,66 | 1 303 138,02 | — | — | | | |
| 37419 | 351 192,59 | 1 303 128,13 | — | — | | | |
| 37420 | 351 206,58 | 1 303 126,39 | — | — | | | |
| н37421 У | — | — | 351 156,07 | 1 303 151,68 | | √(0,08^2 + 0,06^2) = 0,10 | |
| н37422 У | — | — | 351 120,72 | 1 303 155,67 | | | |
| н37423 У | — | — | 351 119,14 | 1 303 137,02 | | | |
| н37424 У | — | — | 351 203,67 | 1 303 126,23 | | | |
| н37411 У | — | — | 351 206,43 | 1 303 125,92 | | | |

**2. Сведения о частях границ уточняемого земельного участка с кадастровым номером** 68:30:0001049:23 :

| Обозначение части границ | | Горизонтальное проложение (S), м | Описание прохождения части границ | Сведения о согласовании местоположения границ (согласовано/спорное) |
|---|---|---|---|---|
| от т. | до т. | | | |
| 1 | 2 | 3 | 4 | 5 |
| н37411У | 37412 | 20,00 | — | согласовано |
| 37412 | н37413У | 7,88 | | |
| н37413У | н37414У | 6,04 | | |
| н37414У | н37421У | 38,65 | | |
| н37421У | н37422У | 35,57 | | |
| н37422У | н37423У | 18,72 | | |
| н37423У | н37424У | 85,22 | | |
| н37424У | н37411У | 2,78 | | |

| **3. Сведения о характеристиках уточняемого земельного участка с кадастровым номером** | | 68:30:0001049:23 : |
|---|---|---|
| № п/п | Наименование характеристики | Значение характеристики |
| 1 | 2 | 3 |
| 1. | Адрес земельного участка | — |
| 1.1. | Сведения о местоположении земельного участка (при отсутствии адреса) в структурированном в соответствии с федеральной информационной адресной системой виде | — |
| 1.2. | Дополнительные сведения о местоположении земельного участка | — |
| 2. | Площадь земельного участка ± величина погрешности определения (вычисления) площади (Р ± ΔР), м² | 1 700 ± 14,00 |
| 3. | Формула, примененная для вычисления предельной погрешности определения площади земельного участка, с подставленными значениями и итоговые (вычисленные) значения | 3,5*0,10*√(1 700) = 14 |
| 4. | Площадь земельного участка согласно сведениям Единого государственного реестра недвижимости (Ркад), м² | 1 700,00 |
| 5. | Оценка расхождения Р и Ркад (Р - Ркад), м² | 0 |
| 6. | Предельный минимальный и максимальный размеры земельного участка (Рмин и Рмакс), м² | Рмин = 200<br>Рмакс = 5 000 |
| 7. | Кадастровый или иной государственный учетный номер (инвентарный) здания, сооружения, объекта незавершенного строительства, расположенного на земельном участке | 68:30:0000000:217; 68:30:0001049:42 |
| 8. | Вид (виды) разрешенного использования | — |
| 8.1. | Дополнительные сведения об использовании земельного участка | — |
| 9. | Сведения о земельных участках (землях общего пользования, территории общего пользования), посредством которых обеспечивается доступ | Земли общего пользования |
| 10. | Иные сведения | На местности границы данного земельных участков существуют более 15 лет, его границы в ходе проведения ККР установлены по фактическому пользованию без захвата земель общего пользования, с учетом привязки к смежным земельным участкам, границы которых ранее были установлены в системе координат МСК-68 |
| **4. Пояснения к сведениям об уточняемом земельном участке с кадастровым номером** | | 68:30:0001049:23 : |
| 1. | — | |

**1. Сведения о характерных точках границ уточняемого земельного участка с кадастровым номером** 68:30:0001049:25 :

Система координат МСК-68, зона 1 Зона № 1

| Обозначение характерных точек границ | Координаты, м | | | | Метод определения координат | Формулы, примененные для расчета средней квадратической погрешности определения координат характерных точек границ (Mt), с подставленными в такие формулы значениями и итоговые (вычисленные) значения Mt, м | Описание закрепления точки |
|---|---|---|---|---|---|---|---|
| | содержатся в Едином государственном реестре недвижимости | | определены в результате выполнения комплексных кадастровых работ | | | | |
| | X | Y | X | Y | | | |
| 1 | 2 | 3 | 4 | 5 | 6 | 7 | 8 |
| 41921 | 917,73 | 1 026,06 | — | — | Метод спутниковых геодезических измерений (определений) | 0,10 | — |
| 45346 | 908,72 | 1 029,11 | — | — | | | |
| 45347 | 901,85 | 1 004,03 | — | — | | | |
| 45348 | 980,31 | 980,19 | — | — | | | |
| 45349 | 1 004,23 | 972,41 | — | — | | | |
| 45350 | 1 017,56 | 969,51 | — | — | | | |
| 45351 | 1 018,60 | 973,31 | — | — | | | |
| 45352 | 1 020,33 | 989,61 | — | — | | | |
| 41923 | 1 020,22 | 991,41 | — | — | | | |
| 41922 | 988,78 | 1 002,04 | — | — | | | |
| н41928 У | — | — | 351 082,02 | 1 303 258,55 | | √(0,08^2 + 0,06^2) = 0,10 | |
| н45353 У | — | — | 351 073,92 | 1 303 260,08 | | | |

| 1 | 2 | 3 | 4 | 5 | 6 | 7 | 8 |
|---|---|---|---|---|---|---|---|
| н45354 У | — | — | 351 070,63 | 1 303 234,31 | Метод спутниковых геодезических измерений (определений) | √(0,08^2 + 0,06^2) = 0,10 | — |
| н45355 У | — | — | 351 150,28 | 1 303 221,34 | | | |
| н45356 У | — | — | 351 175,17 | 1 303 217,53 | | | |
| н45357 У | — | — | 351 188,93 | 1 303 216,39 | | | |
| н45358 У | — | — | 351 189,27 | 1 303 220,43 | | | |
| н41930 У | — | — | 351 188,73 | 1 303 238,52 | | | |
| н41929 У | — | — | 351 155,73 | 1 303 244,71 | | | |
| 41921 | 917,73 | 1 026,06 | — | — | | 0,10 | |

**2. Сведения о частях границ уточняемого земельного участка с кадастровым номером** 68:30:0001049:25 :

| Обозначение части границ | | Горизонтальное проложение (S), м | Описание прохождения части границ | Сведения о согласовании местоположения границ (согласовано/спорное) |
|---|---|---|---|---|
| от т. | до т. | | | |
| 1 | 2 | 3 | 4 | 5 |
| н41928У | н45353У | 8,24 | — | согласовано |
| н45353У | н45354У | 25,98 | | |
| н45354У | н45355У | 80,70 | | |
| н45355У | н45356У | 25,18 | | |
| н45356У | н45357У | 13,81 | | |
| н45357У | н45358У | 4,05 | | |
| н45358У | н41930У | 18,10 | | |
| н41930У | н41929У | 33,58 | | |
| н41929У | н41928У | 75,00 | | |

**3. Сведения о характеристиках уточняемого земельного участка с кадастровым номером** 68:30:0001049:25 :

| № п/п | Наименование характеристики | Значение характеристики |
|---|---|---|
| 1 | 2 | 3 |

| 1 | 2 | 3 |
|---|---|---|
| 1. | Адрес земельного участка | — |
| 1.1. | Сведения о местоположении земельного участка (при отсутствии адреса) в структурированном в соответствии с федеральной информационной адресной системой виде | — |
| 1.2. | Дополнительные сведения о местоположении земельного участка | — |
| 2. | Площадь земельного участка ± величина погрешности определения (вычисления) площади (Р ± ΔР), м² | 2 891 ± 19,00 |
| 3. | Формула, примененная для вычисления предельной погрешности определения площади земельного участка, с подставленными значениями и итоговые (вычисленные) значения | 3,5*0,10*√(2 891) = 19 |
| 4. | Площадь земельного участка согласно сведениям Единого государственного реестра недвижимости (Ркад), м² | 2 891,00 |
| 5. | Оценка расхождения Р и Ркад (Р - Ркад), м² | 0 |
| 6. | Предельный минимальный и максимальный размеры земельного участка (Рмин и Рмакс), м² | Рмин = 200<br>Рмакс = 5 000 |
| 7. | Кадастровый или иной государственный учетный номер (инвентарный) здания, сооружения, объекта незавершенного строительства, расположенного на земельном участке | 68:30:0001049:57 |
| 8. | Вид (виды) разрешенного использования | — |
| 8.1. | Дополнительные сведения об использовании земельного участка | — |
| 9. | Сведения о земельных участках (землях общего пользования, территории общего пользования), посредством которых обеспечивается доступ | Земли общего пользования |
| 10. | Иные сведения | На местности границы данного земельных участков существуют более 15 лет, его границы в ходе проведения ККР установлены по фактическому пользованию без захвата земель общего пользования, с учетом привязки к смежным земельным участкам, границы которых ранее были установлены в системе координат МСК-68 |
| **4. Пояснения к сведениям об уточняемом земельном участке с кадастровым номером** | | 68:30:0001049:25 : |
| 1. | — | |

**1. Сведения о характерных точках границ уточняемого земельного участка с кадастровым номером** 68:30:0001049:32 :

Система координат МСК-68, зона 1 Зона № 1

| Обозначение характерных точек границ | Координаты, м | | | | Метод определения координат | Формулы, примененные для расчета средней квадратической погрешности определения координат характерных точек границ (Mt), с подставленными в такие формулы значениями и итоговые (вычисленные) значения Mt, м | Описание закрепления точки |
|---|---|---|---|---|---|---|---|
| | содержатся в Едином государственном реестре недвижимости | | определены в результате выполнения комплексных кадастровых работ | | | | |
| | X | Y | X | Y | | | |
| 1 | 2 | 3 | 4 | 5 | 6 | 7 | 8 |
| 45359 | 90,68 | 43,88 | — | — | Метод спутниковых геодезических измерений (определений) | 0,10 | — |
| 45360 | 140,76 | 29,99 | — | — | | | |
| 45361 | 149,38 | 61,05 | — | — | | | |
| 45362 | 125,41 | 68,10 | — | — | | | |
| 45363 | 103,16 | 74,65 | — | — | | | |
| 45364 | 95,25 | 49,07 | — | — | | | |
| 45365 | 92,37 | 49,91 | — | — | | | |
| н45366 У | — | — | 350 990,77 | 1 302 952,89 | | √(0,08^2 + 0,06^2) = 0,10 | |
| н45367 У | — | — | 351 042,32 | 1 302 946,25 | | | |
| н45368 У | — | — | 351 046,44 | 1 302 978,22 | | | |
| н45369 У | — | — | 351 018,77 | 1 302 982,23 | | | |
| н45370 У | — | — | 350 995,81 | 1 302 985,55 | | | |

| 1 | 2 | 3 | 4 | 5 | 6 | 7 | 8 |
|---|---|---|---|---|---|---|---|
| н45371 У | — | — | 350 992,75 | 1 302 958,93 | Метод спутниковых геодезических измерений (определений) | √(0,08^2 + 0,06^2) = 0,10 | — |
| н45372 У | — | — | 350 991,59 | 1 302 959,10 | | | |
| 45359 | 90,68 | 43,88 | — | — | | 0,10 | |

**2. Сведения о частях границ уточняемого земельного участка с кадастровым номером** 68:30:0001049:32 :

| Обозначение части границ | | Горизонтальное проложение (S), м | Описание прохождения части границ | Сведения о согласовании местоположения границ (согласовано/спорное) |
|---|---|---|---|---|
| от т. | до т. | | | |
| 1 | 2 | 3 | 4 | 5 |
| н45366У | н45367У | 51,98 | — | согласовано |
| н45367У | н45368У | 32,23 | | |
| н45368У | н45369У | 27,96 | | |
| н45369У | н45370У | 23,20 | | |
| н45370У | н45371У | 26,80 | | |
| н45371У | н45372У | 1,17 | | |
| н45372У | н45366У | 6,26 | | |

**3. Сведения о характеристиках уточняемого земельного участка с кадастровым номером** 68:30:0001049:32 :

| № п/п | Наименование характеристики | Значение характеристики |
|---|---|---|
| 1 | 2 | 3 |
| 1. | Адрес земельного участка | — |
| 1.1. | Сведения о местоположении земельного участка (при отсутствии адреса) в структурированном в соответствии с федеральной информационной адресной системой виде | — |
| 1.2. | Дополнительные сведения о местоположении земельного участка | — |
| 2. | Площадь земельного участка ± величина погрешности определения (вычисления) площади (Р ± ΔР), м² | 1 670 ± 14,00 |
| 3. | Формула, примененная для вычисления предельной погрешности определения площади земельного участка, с подставленными значениями и итоговые (вычисленные) значения | 3,5*0,10*√(1 670) = 14 |
| 4. | Площадь земельного участка согласно сведениям Единого государственного реестра недвижимости (Ркад), м² | 1 605,00 |

| 1 | 2 | 3 |
|---|---|---|
| 5. | Оценка расхождения Р и Ркад (Р - Ркад), м² | 65 |
| 6. | Предельный минимальный и максимальный размеры земельного участка (Рмин и Рмакс), м² | Рмин = 200<br>Рмакс = 5 000 |
| 7. | Кадастровый или иной государственный учетный номер (инвентарный) здания, сооружения, объекта незавершенного строительства, расположенного на земельном участке | 68:30:0001058:26 |
| 8. | Вид (виды) разрешенного использования | — |
| 8.1. | Дополнительные сведения об использовании земельного участка | — |
| 9. | Сведения о земельных участках (землях общего пользования, территории общего пользования), посредством которых обеспечивается доступ | Земли общего пользования |
| 10. | Иные сведения | На местности границы данного земельных участков существуют более 15 лет, его границы в ходе проведения ККР установлены по фактическому пользованию без захвата земель общего пользования, с учетом привязки к смежным земельным участкам, границы которых ранее были установлены в системе координат МСК-68 |

**4. Пояснения к сведениям об уточняемом земельном участке с кадастровым номером** 68:30:0001049:32 :

| 1. | — |
|---|---|

**1. Сведения о характерных точках границ уточняемого земельного участка с кадастровым номером** 68:30:0001049:34 :

Система координат МСК-68, зона 1 Зона № 1

| Обозначение характерных точек границ | Координаты, м | | | | Метод определения координат | Формулы, примененные для расчета средней квадратической погрешности определения координат характерных точек границ (Mt), с подставленными в такие формулы значениями и итоговые (вычисленные) значения Mt, м | Описание закрепления точки |
|---|---|---|---|---|---|---|---|
| | содержатся в Едином государственном реестре недвижимости | | определены в результате выполнения комплексных кадастровых работ | | | | |
| | X | Y | X | Y | | | |
| 1 | 2 | 3 | 4 | 5 | 6 | 7 | 8 |
| 25317 | 351 028,15 | 1 303 027,37 | — | — | Метод спутниковых геодезических измерений (определений) | 0,10 | — |
| 25318 | 351 030,15 | 1 303 043,59 | — | — | | | |
| 25319 | 351 021,98 | 1 303 092,11 | — | — | | | |

| 1 | 2 | 3 | 4 | 5 | 6 | 7 | 8 |
|---|---|---|---|---|---|---|---|
| 25320 | 351 004,14 | 1 303 094,52 | — | — | Метод спутниковых геодезических измерений (определений) | 0,10 | — |
| 25321 | 350 995,90 | 1 303 028,03 | — | — | | | |
| н25322 У | — | — | 351 027,47 | 1 303 030,64 | | √(0,08^2 + 0,06^2) = 0,10 | |
| н25323 У | — | — | 351 029,54 | 1 303 046,85 | | | |
| н25324 У | — | — | 351 021,57 | 1 303 095,41 | | | |
| н25325 У | — | — | 351 003,74 | 1 303 097,89 | | | |
| н25326 У | — | — | 350 995,23 | 1 303 031,44 | | | |
| 25317 | 351 028,15 | 1 303 027,37 | — | — | | 0,10 | |

**2. Сведения о частях границ уточняемого земельного участка с кадастровым номером** 68:30:0001049:34 :

| Обозначение части границ | | Горизонтальное проложение (S), м | Описание прохождения части границ | Сведения о согласовании местоположения границ (согласовано/спорное) |
|---|---|---|---|---|
| от т. | до т. | | | |
| 1 | 2 | 3 | 4 | 5 |
| н25322У | н25323У | 16,34 | — | согласовано |
| н25323У | н25324У | 49,21 | | |
| н25324У | н25325У | 18,00 | | |
| н25325У | н25326У | 66,99 | | |
| н25326У | н25322У | 32,25 | | |

**3. Сведения о характеристиках уточняемого земельного участка с кадастровым номером** 68:30:0001049:34 :

| № п/п | Наименование характеристики | Значение характеристики |
|---|---|---|
| 1 | 2 | 3 |
| 1. | Адрес земельного участка | — |
| 1.1. | Сведения о местоположении земельного участка (при отсутствии адреса) в структурированном в соответствии с федеральной информационной адресной системой виде | — |
| 1.2. | Дополнительные сведения о местоположении земельного участка | — |

| 1 | 2 | 3 |
|---|---|---|
| 2. | Площадь земельного участка ± величина погрешности определения (вычисления) площади (Р ± ΔР), м² | 1 760 ± 15,00 |
| 3. | Формула, примененная для вычисления предельной погрешности определения площади земельного участка, с подставленными значениями и итоговые (вычисленные) значения | 3,5*0,10*√(1 760) = 15 |
| 4. | Площадь земельного участка согласно сведениям Единого государственного реестра недвижимости (Ркад), м² | 1 760,00 |
| 5. | Оценка расхождения Р и Ркад (Р - Ркад), м² | 0 |
| 6. | Предельный минимальный и максимальный размеры земельного участка (Рмин и Рмакс), м² | Рмин = 200<br>Рмакс = 5 000 |
| 7. | Кадастровый или иной государственный учетный номер (инвентарный) здания, сооружения, объекта незавершенного строительства, расположенного на земельном участке | 68:30:0001049:274 |
| 8. | Вид (виды) разрешенного использования | — |
| 8.1. | Дополнительные сведения об использовании земельного участка | — |
| 9. | Сведения о земельных участках (землях общего пользования, территории общего пользования), посредством которых обеспечивается доступ | Земли общего пользования |
| 10. | Иные сведения | На местности границы данного земельных участков существуют более 15 лет, его границы в ходе проведения ККР установлены по фактическому пользованию без захвата земель общего пользования, с учетом привязки к смежным земельным участкам, границы которых ранее были установлены в системе координат МСК-68 |
| **4. Пояснения к сведениям об уточняемом земельном участке с кадастровым номером** | | 68:30:0001049:34 : |
| 1. | — | |

**1. Сведения о характерных точках границ уточняемого земельного участка с кадастровым номером** 68:30:0001049:36 :

Система координат МСК-68, зона 1 Зона № 1

| Обозначение характерных точек границ | Координаты, м | | | | Метод определения координат | Формулы, примененные для расчета средней квадратической погрешности определения координат характерных точек границ (Mt), с подставленными в такие формулы значениями и итоговые (вычисленные) значения Mt, м | Описание закрепления точки |
|---|---|---|---|---|---|---|---|
| | содержатся в Едином государственном реестре недвижимости | | определены в результате выполнения комплексных кадастровых работ | | | | |
| | X | Y | X | Y | | | |
| 1 | 2 | 3 | 4 | 5 | 6 | 7 | 8 |
| 45362 | 125,41 | 68,10 | — | — | Метод спутниковых геодезических измерений (определений) | 0,10 | — |
| 45373 | 135,24 | 111,36 | — | — | | | |
| 45374 | 112,95 | 116,20 | — | — | | | |
| 45363 | 103,16 | 74,65 | — | — | | | |
| н45369 У | — | — | 351 018,77 | 1 302 982,23 | | √(0,08^2 + 0,06^2) = 0,10 | |
| н45375 У | — | — | 351 022,35 | 1 303 026,44 | | | |
| н45376 У | — | — | 350 999,60 | 1 303 028,07 | | | |
| н45370 У | — | — | 350 995,81 | 1 302 985,55 | | | |
| 45362 | 125,41 | 68,10 | — | — | | 0,10 | |

**2. Сведения о частях границ уточняемого земельного участка с кадастровым номером** 68:30:0001049:36 :

| Обозначение части границ | | Горизонтальное проложение (S), м | Описание прохождения части границ | Сведения о согласовании местоположения границ (согласовано/спорное) |
|---|---|---|---|---|
| от т. | до т. | | | |
| 1 | 2 | 3 | 4 | 5 |
| н45369У | н45375У | 44,35 | — | согласовано |
| н45375У | н45376У | 22,81 | | |

| 1 | 2 | 3 | 4 | 5 |
|---|---|---|---|---|
| н45376У | н45370У | 42,69 | — | согласовано |
| н45370У | н45369У | 23,20 | | |

**3. Сведения о характеристиках уточняемого земельного участка с кадастровым номером** 68:30:0001049:36 :

| № п/п | Наименование характеристики | Значение характеристики |
|---|---|---|
| 1 | 2 | 3 |
| 1. | Адрес земельного участка | — |
| 1.1. | Сведения о местоположении земельного участка (при отсутствии адреса) в структурированном в соответствии с федеральной информационной адресной системой виде | — |
| 1.2. | Дополнительные сведения о местоположении земельного участка | — |
| 2. | Площадь земельного участка ± величина погрешности определения (вычисления) площади (Р ± ΔР), м² | 1 000 ± 11,00 |
| 3. | Формула, примененная для вычисления предельной погрешности определения площади земельного участка, с подставленными значениями и итоговые (вычисленные) значения | 3,5*0,10*√(1 000) = 11 |
| 4. | Площадь земельного участка согласно сведениям Единого государственного реестра недвижимости (Ркад), м² | 1 000,00 |
| 5. | Оценка расхождения Р и Ркад (Р - Ркад), м² | 0 |
| 6. | Предельный минимальный и максимальный размеры земельного участка (Рмин и Рмакс), м² | Рмин = 200<br>Рмакс = 5 000 |
| 7. | Кадастровый или иной государственный учетный номер (инвентарный) здания, сооружения, объекта незавершенного строительства, расположенного на земельном участке | — |
| 8. | Вид (виды) разрешенного использования | — |
| 8.1. | Дополнительные сведения об использовании земельного участка | — |
| 9. | Сведения о земельных участках (землях общего пользования, территории общего пользования), посредством которых обеспечивается доступ | Земли общего пользования |
| 10. | Иные сведения | На местности границы данного земельных участков существуют более 15 лет, его границы в ходе проведения ККР установлены по фактическому пользованию без захвата земель общего пользования, с учетом привязки к смежным земельным участкам, границы которых ранее были установлены в системе координат МСК-68 |

**4. Пояснения к сведениям об уточняемом земельном участке с кадастровым номером** 68:30:0001049:36 :

| 1. | — |
|---|---|

**1. Сведения о характерных точках границ уточняемого земельного участка с кадастровым номером** 68:30:0001049:37 :

Система координат МСК-68, зона 1 Зона № 1

| Обозначение характерных точек границ | Координаты, м | | | | Метод определения координат | Формулы, примененные для расчета средней квадратической погрешности определения координат характерных точек границ (Mt), с подставленными в такие формулы значениями и итоговые (вычисленные) значения Mt, м | Описание закрепления точки |
|---|---|---|---|---|---|---|---|
| | содержатся в Едином государственном реестре недвижимости | | определены в результате выполнения комплексных кадастровых работ | | | | |
| | X | Y | X | Y | | | |
| 1 | 2 | 3 | 4 | 5 | 6 | 7 | 8 |
| н52340 У | — | — | 351 162,82 | 1 303 344,34 | Метод спутниковых геодезических измерений (определений) | √(0,08^2 + 0,06^2) = 0,10 | — |
| 52341 | 351 158,33 | 1 303 374,31 | 351 158,33 | 1 303 374,31 | | 0,10 | |
| 52342 | 351 149,23 | 1 303 376,25 | 351 149,23 | 1 303 376,25 | | | |
| 52343 | 351 134,70 | 1 303 380,98 | 351 134,70 | 1 303 380,98 | | | |
| 52344 | 351 126,79 | 1 303 355,78 | 351 126,79 | 1 303 355,78 | | | |
| 52345 | 351 087,20 | 1 303 364,94 | 351 087,20 | 1 303 364,94 | | | |
| 52346 | 351 086,01 | 1 303 359,42 | 351 086,01 | 1 303 359,42 | | | |
| н52347 У | — | — | 351 098,75 | 1 303 356,67 | | √(0,08^2 + 0,06^2) = 0,10 | |
| н52348 У | — | — | 351 103,28 | 1 303 355,57 | | | |
| н52349 У | — | — | 351 142,37 | 1 303 347,00 | | | |
| н52340 У | — | — | 351 162,82 | 1 303 344,34 | | | |

**2. Сведения о частях границ уточняемого земельного участка с кадастровым номером** 68:30:0001049:37 :

| Обозначение части границ | | Горизонтальное проложение (S), м | Описание прохождения части границ | Сведения о согласовании местоположения границ (согласовано/спорное) |
|---|---|---|---|---|
| от т. | до т. | | | |
| 1 | 2 | 3 | 4 | 5 |
| н52340У | 52341 | 30,30 | — | согласовано |
| 52341 | 52342 | 9,30 | | |
| 52342 | 52343 | 15,28 | | |
| 52343 | 52344 | 26,41 | | |
| 52344 | 52345 | 40,64 | | |
| 52345 | 52346 | 5,65 | | |
| 52346 | н52347У | 13,03 | | |
| н52347У | н52348У | 4,66 | | |
| н52348У | н52349У | 40,02 | | |
| н52349У | н52340У | 20,62 | | |

**3. Сведения о характеристиках уточняемого земельного участка с кадастровым номером** 68:30:0001049:37 :

| № п/п | Наименование характеристики | Значение характеристики |
|---|---|---|
| 1 | 2 | 3 |
| 1. | Адрес земельного участка | — |
| 1.1. | Сведения о местоположении земельного участка (при отсутствии адреса) в структурированном в соответствии с федеральной информационной адресной системой виде | — |
| 1.2. | Дополнительные сведения о местоположении земельного участка | — |
| 2. | Площадь земельного участка ± величина погрешности определения (вычисления) площади (Р ± ΔР), м² | 1 166 ± 12,00 |
| 3. | Формула, примененная для вычисления предельной погрешности определения площади земельного участка, с подставленными значениями и итоговые (вычисленные) значения | 3,5*0,10*√(1 166) = 12 |
| 4. | Площадь земельного участка согласно сведениям Единого государственного реестра недвижимости (Ркад), м² | 1 155,00 |
| 5. | Оценка расхождения Р и Ркад (Р - Ркад), м² | 11 |
| 6. | Предельный минимальный и максимальный размеры земельного участка (Рмин и Рмакс), м² | Рмин = 200<br>Рмакс = 5 000 |

| 1 | 2 | 3 |
|---|---|---|
| 7. | Кадастровый или иной государственный учетный номер (инвентарный) здания, сооружения, объекта незавершенного строительства, расположенного на земельном участке | — |
| 8. | Вид (виды) разрешенного использования | — |
| 8.1. | Дополнительные сведения об использовании земельного участка | — |
| 9. | Сведения о земельных участках (землях общего пользования, территории общего пользования), посредством которых обеспечивается доступ | Земли общего пользования |
| 10. | Иные сведения | — |

**4. Пояснения к сведениям об уточняемом земельном участке с кадастровым номером** 68:30:0001049:37 :

| 1. | — |
|---|---|

**1. Сведения о характерных точках границ уточняемого земельного участка с кадастровым номером** 68:30:0001049:60 :

Система координат МСК-68, зона 1 Зона № 1

| Обозначение характерных точек границ | Координаты, м | | | | Метод определения координат | Формулы, примененные для расчета средней квадратической погрешности определения координат характерных точек границ (Mt), с подставленными в такие формулы значениями и итоговые (вычисленные) значения Mt, м | Описание закрепления точки |
|---|---|---|---|---|---|---|---|
| | содержатся в Едином государственном реестре недвижимости | | определены в результате выполнения комплексных кадастровых работ | | | | |
| | X | Y | X | Y | | | |
| 1 | 2 | 3 | 4 | 5 | 6 | 7 | 8 |
| 52580 | 351 165,19 | 1 303 320,42 | 351 165,19 | 1 303 320,42 | Метод спутниковых геодезических измерений (определений) | 0,10 | — |
| н52581 У | — | — | 351 165,20 | 1 303 328,49 | | √(0,08^2 + 0,06^2) = 0,10 | |
| н52582 У | — | — | 351 162,17 | 1 303 328,49 | | | |
| н52583 У | — | — | 351 154,47 | 1 303 328,53 | | | |
| н52584 У | — | — | 351 141,50 | 1 303 330,69 | | | |
| н52585 У | — | — | 351 132,23 | 1 303 332,22 | | | |

| 1 | 2 | 3 | 4 | 5 | 6 | 7 | 8 |
|---|---|---|---|---|---|---|---|
| н52586 У | — | — | 351 096,58 | 1 303 338,98 | Метод спутниковых геодезических измерений (определений) | √(0,08^2 + 0,06^2) = 0,10 | — |
| 52587 | 351 095,82 | 1 303 329,94 | 351 095,82 | 1 303 329,94 | | 0,10 | |
| 52588 | 351 102,89 | 1 303 328,64 | 351 102,89 | 1 303 328,64 | | | |
| 52589 | 351 138,76 | 1 303 323,18 | 351 138,76 | 1 303 323,18 | | | |
| 52590 | 351 148,08 | 1 303 321,97 | 351 148,08 | 1 303 321,97 | | | |
| 52591 | 351 161,12 | 1 303 320,29 | 351 161,12 | 1 303 320,29 | | | |
| 52580 | 351 165,19 | 1 303 320,42 | 351 165,19 | 1 303 320,42 | | | |

**2. Сведения о частях границ уточняемого земельного участка с кадастровым номером** 68:30:0001049:60 :

| Обозначение части границ | | Горизонтальное проложение (S), м | Описание прохождения части границ | Сведения о согласовании местоположения границ (согласовано/спорное) |
|---|---|---|---|---|
| от т. | до т. | | | |
| 1 | 2 | 3 | 4 | 5 |
| 52580 | н52581У | 8,07 | — | согласовано |
| н52581У | н52582У | 3,03 | | |
| н52582У | н52583У | 7,70 | | |
| н52583У | н52584У | 13,15 | | |
| н52584У | н52585У | 9,40 | | |
| н52585У | н52586У | 36,29 | | |
| н52586У | 52587 | 9,07 | | |
| 52587 | 52588 | 7,19 | | |
| 52588 | 52589 | 36,28 | | |
| 52589 | 52590 | 9,40 | | |
| 52590 | 52591 | 13,15 | | |
| 52591 | 52580 | 4,07 | | |

**3. Сведения о характеристиках уточняемого земельного участка с кадастровым номером** 68:30:0001049:60 :

| № п/п | Наименование характеристики | Значение характеристики |
|---|---|---|
| 1 | 2 | 3 |

| 1 | 2 | 3 |
|---|---|---|
| 1. | Адрес земельного участка | — |
| 1.1. | Сведения о местоположении земельного участка (при отсутствии адреса) в структурированном в соответствии с федеральной информационной адресной системой виде | — |
| 1.2. | Дополнительные сведения о местоположении земельного участка | — |
| 2. | Площадь земельного участка ± величина погрешности определения (вычисления) площади (Р ± ΔР), м² | 571 ± 8,00 |
| 3. | Формула, примененная для вычисления предельной погрешности определения площади земельного участка, с подставленными значениями и итоговые (вычисленные) значения | 3,5*0,10*√(571) = 8 |
| 4. | Площадь земельного участка согласно сведениям Единого государственного реестра недвижимости (Ркад), м² | 571,00 |
| 5. | Оценка расхождения Р и Ркад (Р - Ркад), м² | 0 |
| 6. | Предельный минимальный и максимальный размеры земельного участка (Рмин и Рмакс), м² | Рмин = 200<br>Рмакс = 5 000 |
| 7. | Кадастровый или иной государственный учетный номер (инвентарный) здания, сооружения, объекта незавершенного строительства, расположенного на земельном участке | — |
| 8. | Вид (виды) разрешенного использования | — |
| 8.1. | Дополнительные сведения об использовании земельного участка | — |
| 9. | Сведения о земельных участках (землях общего пользования, территории общего пользования), посредством которых обеспечивается доступ | Земли общего пользования |
| 10. | Иные сведения | — |
| **4. Пояснения к сведениям об уточняемом земельном участке с кадастровым номером** | | 68:30:0001049:60 : |
| 1. | — | |

**Описание местоположения здания, сооружения, объекта незавершенного строительства на земельном участке**

**1. Сведения о характерных точках контура объекта недвижимости с кадастровым номером** 68:30:0001042:109 :

Система координат МСК-68, зона 1 Зона № 1

| Обозначение характерных точек границ | Содержатся в Едином государственном реестре недвижимости | | | Определены в ходе выполнения комплексных кадастровых работ | | | Метод определения координат | Формулы, примененные для расчета средней квадратической погрешности определения координат характерных точек (Mt), м, с подставленными в такие формулы значениями и итоговые (вычисленные) значения Mt, м |
|---|---|---|---|---|---|---|---|---|
| | координаты, м | | Радиус, м | координаты, м | | Радиус, м | | |
| | X | Y | R | X | Y | R | | |
| 1 | 2 | 3 | 4 | 5 | 6 | 7 | 8 | 9 |
| н18853 О | — | — | — | 351 202,17 | 1 303 074,79 | — | Метод спутниковых геодезических измерений (определений) | √(0,08^2 + 0,06^2) = 0,10 |
| н18854 О | — | — | — | 351 202,33 | 1 303 077,17 | — | | |
| н18855 О | — | — | — | 351 198,55 | 1 303 077,35 | — | | |
| н18856 О | — | — | — | 351 198,42 | 1 303 075,09 | — | | |
| н18857 О | — | — | — | 351 191,96 | 1 303 075,50 | — | | |
| н18858 О | — | — | — | 351 191,38 | 1 303 067,04 | — | | |
| н18859 О | — | — | — | 351 201,59 | 1 303 066,33 | — | | |
| н18853 О | — | — | — | 351 202,17 | 1 303 074,79 | — | | |

**2. Сведения о характеристиках объекта недвижимости с кадастровым номером** 68:30:0001042:109 :

| № п/п | Наименование характеристики | Значение характеристики |
|---|---|---|
| 1 | 2 | 3 |
| 1. | Вид объекта недвижимости | Здание |
| 2. | Ранее присвоенный государственный учетный номер (инвентарный) здания, сооружения, объекта незавершенного строительства | — |

| 1 | 2 | 3 |
|---|---|---|
| 3. | Кадастровый номер земельного участка (земельных участков), в границах которого (которых) расположены здание, сооружение, объект незавершенного строительства | 68:30:0001049:8 |
| 4. | Уникальный учетный номер кадастрового квартала, в границах которого расположены здание, сооружение, объект незавершенного строительства | 68:30:0001049 |
| 5. | Адрес здания, сооружения, объекта незавершенного строительства | — |
| 5.1. | Сведения о местоположении здания, сооружения, объекта незавершенного строительства (при отсутствии адреса) в структурированном в соответствии с федеральной информационной адресной системой виде | — |
| 5.2. | Дополнительные сведения о местоположении | — |
| 6. | Иные сведения | — |

**3. Пояснения к сведениям об объекте недвижимости с кадастровым номером** 68:30:0001042:109 :

| 1. | — |
|---|---|

**1. Сведения о характерных точках контура объекта недвижимости с кадастровым номером** 68:30:0001049:38 :

Система координат МСК-68, зона 1 Зона № 1

| Обозначение характерных точек границ | Содержатся в Едином государственном реестре недвижимости | | | Определены в ходе выполнения комплексных кадастровых работ | | | Метод определения координат | Формулы, примененные для расчета средней квадратической погрешности определения координат характерных точек (Mt), м, с подставленными в такие формулы значениями и итоговые (вычисленные) значения Mt, м |
|---|---|---|---|---|---|---|---|---|
| | координаты, м | | Радиус, м | координаты, м | | Радиус, м | | |
| | X | Y | R | X | Y | R | | |
| 1 | 2 | 3 | 4 | 5 | 6 | 7 | 8 | 9 |
| н18693 О | — | — | — | 351 201,59 | 1 303 022,29 | — | Метод спутниковых геодезических измерений (определений) | √(0,08^2 + 0,06^2) = 0,10 |
| н18694 О | — | — | — | 351 201,74 | 1 303 029,23 | — | | |
| н18695 О | — | — | — | 351 201,23 | 1 303 029,24 | — | | |
| н18696 О | — | — | — | 351 201,31 | 1 303 032,90 | — | | |

| 1 | 2 | 3 | 4 | 5 | 6 | 7 | 8 | 9 |
|---|---|---|---|---|---|---|---|---|
| н18697 О | — | — | — | 351 193,87 | 1 303 033,06 | — | Метод спутниковых геодезических измерений (определений) | √(0,08^2 + 0,06^2) = 0,10 |
| н18698 О | — | — | — | 351 193,78 | 1 303 028,68 | — | | |
| н18699 О | — | — | — | 351 195,62 | 1 303 028,64 | — | | |
| н18700 О | — | — | — | 351 195,49 | 1 303 022,41 | — | | |
| н18693 О | — | — | — | 351 201,59 | 1 303 022,29 | — | | |

**2. Сведения о характеристиках объекта недвижимости с кадастровым номером** 68:30:0001049:38 :

| № п/п | Наименование характеристики | Значение характеристики |
|---|---|---|
| 1 | 2 | 3 |
| 1. | Вид объекта недвижимости | Здание |
| 2. | Ранее присвоенный государственный учетный номер (инвентарный) здания, сооружения, объекта незавершенного строительства | — |
| 3. | Кадастровый номер земельного участка (земельных участков), в границах которого (которых) расположены здание, сооружение, объект незавершенного строительства | 68:30:0001049:5 |
| 4. | Уникальный учетный номер кадастрового квартала, в границах которого расположены здание, сооружение, объект незавершенного строительства | 68:30:0001049 |
| 5. | Адрес здания, сооружения, объекта незавершенного строительства | — |
| 5.1. | Сведения о местоположении здания, сооружения, объекта незавершенного строительства (при отсутствии адреса) в структурированном в соответствии с федеральной информационной адресной системой виде | — |
| 5.2. | Дополнительные сведения о местоположении | — |
| 6. | Иные сведения | — |

**3. Пояснения к сведениям об объекте недвижимости с кадастровым номером** 68:30:0001049:38 :

| | |
|---|---|
| 1. | — |

**1. Сведения о характерных точках контура объекта недвижимости с кадастровым номером** 68:30:0001049:42 :

Система координат МСК-68, зона 1 Зона № 1

| Обозначение характерных точек границ | Содержатся в Едином государственном реестре недвижимости | | | Определены в ходе выполнения комплексных кадастровых работ | | | Метод определения координат | Формулы, примененные для расчета средней квадратической погрешности определения координат характерных точек (Mt), м, с подставленными в такие формулы значениями и итоговые (вычисленные) значения Mt, м |
|---|---|---|---|---|---|---|---|---|
| | координаты, м | | Радиус, м | координаты, м | | Радиус, м | | |
| | X | Y | R | X | Y | R | | |
| 1 | 2 | 3 | 4 | 5 | 6 | 7 | 8 | 9 |
| н18701 О | — | — | — | 351 191,74 | 1 303 129,66 | — | Метод спутниковых геодезических измерений (определений) | √(0,08^2 + 0,06^2) = 0,10 |
| н18702 О | — | — | — | 351 198,32 | 1 303 129,33 | — | | |
| н18703 О | — | — | — | 351 198,76 | 1 303 138,23 | — | | |
| н18704 О | — | — | — | 351 198,91 | 1 303 141,21 | — | | |
| н18705 О | — | — | — | 351 191,26 | 1 303 141,59 | — | | |
| н18706 О | — | — | — | 351 191,09 | 1 303 138,21 | — | | |
| н18707 О | — | — | — | 351 192,16 | 1 303 138,16 | — | | |
| н18701 О | — | — | — | 351 191,74 | 1 303 129,66 | — | | |

**2. Сведения о характеристиках объекта недвижимости с кадастровым номером** 68:30:0001049:42 :

| № п/п | Наименование характеристики | Значение характеристики |
|---|---|---|
| 1 | 2 | 3 |
| 1. | Вид объекта недвижимости | Здание |
| 2. | Ранее присвоенный государственный учетный номер (инвентарный) здания, сооружения, объекта незавершенного строительства | — |
| 3. | Кадастровый номер земельного участка (земельных участков), в границах которого (которых) расположены здание, сооружение, объект незавершенного строительства | 68:30:0001049:23 |

| 1 | 2 | 3 |
|---|---|---|
| 4. | Уникальный учетный номер кадастрового квартала, в границах которого расположены здание, сооружение, объект незавершенного строительства | 68:30:0001049 |
| 5. | Адрес здания, сооружения, объекта незавершенного строительства | — |
| 5.1. | Сведения о местоположении здания, сооружения, объекта незавершенного строительства (при отсутствии адреса) в структурированном в соответствии с федеральной информационной адресной системой виде | — |
| 5.2. | Дополнительные сведения о местоположении | — |
| 6. | Иные сведения | — |

**3. Пояснения к сведениям об объекте недвижимости с кадастровым номером** 68:30:0001049:42 :

| 1. | — |
|---|---|

**1. Сведения о характерных точках контура объекта недвижимости с кадастровым номером** 68:30:0001049:43 :

Система координат МСК-68, зона 1 Зона № 1

| Обозначение характерных точек границ | Содержатся в Едином государственном реестре недвижимости | | | Определены в ходе выполнения комплексных кадастровых работ | | | Метод определения координат | Формулы, примененные для расчета средней квадратической погрешности определения координат характерных точек (Mt), м, с подставленными в такие формулы значениями и итоговые (вычисленные) значения Mt, м |
|---|---|---|---|---|---|---|---|---|
| | координаты, м | | Радиус, м | координаты, м | | Радиус, м | | |
| | X | Y | R | X | Y | R | | |
| 1 | 2 | 3 | 4 | 5 | 6 | 7 | 8 | 9 |
| н18708 О | — | — | — | 351 176,57 | 1 303 257,12 | — | Метод спутниковых геодезических измерений (определений) | √(0,08^2 + 0,06^2) = 0,10 |
| н18709 О | — | — | — | 351 170,21 | 1 303 258,21 | — | | |
| н18710 О | — | — | — | 351 168,19 | 1 303 246,44 | — | | |
| н18711 О | — | — | — | 351 176,57 | 1 303 245,01 | — | | |
| н18712 О | — | — | — | 351 177,06 | 1 303 247,88 | — | | |
| н18713 О | — | — | — | 351 175,05 | 1 303 248,22 | — | | |

| 1 | 2 | 3 | 4 | 5 | 6 | 7 | 8 | 9 |
|---|---|---|---|---|---|---|---|---|
| н18708 О | — | — | — | 351 176,57 | 1 303 257,12 | — | Метод спутниковых геодезических измерений (определений) | √(0,08^2 + 0,06^2) = 0,10 |

**2. Сведения о характеристиках объекта недвижимости с кадастровым номером** 68:30:0001049:43 :

| № п/п | Наименование характеристики | Значение характеристики |
|---|---|---|
| 1 | 2 | 3 |
| 1. | Вид объекта недвижимости | Здание |
| 2. | Ранее присвоенный государственный учетный номер (инвентарный) здания, сооружения, объекта незавершенного строительства | — |
| 3. | Кадастровый номер земельного участка (земельных участков), в границах которого (которых) расположены здание, сооружение, объект незавершенного строительства | 68:30:0001049:11 |
| 4. | Уникальный учетный номер кадастрового квартала, в границах которого расположены здание, сооружение, объект незавершенного строительства | 68:30:0001049 |
| 5. | Адрес здания, сооружения, объекта незавершенного строительства | — |
| 5.1. | Сведения о местоположении здания, сооружения, объекта незавершенного строительства (при отсутствии адреса) в структурированном в соответствии с федеральной информационной адресной системой виде | — |
| 5.2. | Дополнительные сведения о местоположении | — |
| 6. | Иные сведения | — |

**3. Пояснения к сведениям об объекте недвижимости с кадастровым номером** 68:30:0001049:43 :

| 1. | — |
|---|---|

**1. Сведения о характерных точках контура объекта недвижимости с кадастровым номером** 68:30:0001049:45 :

Система координат МСК-68, зона 1 Зона № 1

| Обозначение характерных точек границ | Содержатся в Едином государственном реестре недвижимости | | | Определены в ходе выполнения комплексных кадастровых работ | | | Метод определения координат | Формулы, примененные для расчета средней квадратической погрешности определения координат характерных точек (Mt), м, с подставленными в такие формулы значениями и итоговые (вычисленные) значения Mt, м |
|---|---|---|---|---|---|---|---|---|
| | координаты, м | | Радиус, м | координаты, м | | Радиус, м | | |
| | X | Y | R | X | Y | R | | |

| 1 | 2 | 3 | 4 | 5 | 6 | 7 | 8 | 9 |
|---|---|---|---|---|---|---|---|---|
| н18714 О | — | — | — | 351 192,30 | 1 302 927,02 | — | Метод спутниковых геодезических измерений (определений) | √(0,08^2 + 0,06^2) = 0,10 |
| н18715 О | — | — | — | 351 187,46 | 1 302 927,09 | — | | |
| н18716 О | — | — | — | 351 184,55 | 1 302 927,13 | — | | |
| н18717 О | — | — | — | 351 184,51 | 1 302 923,85 | — | | |
| н18718 О | — | — | — | 351 187,41 | 1 302 923,81 | — | | |
| н18719 О | — | — | — | 351 187,34 | 1 302 918,56 | — | | |
| н18720 О | — | — | — | 351 192,17 | 1 302 918,49 | — | | |
| н18714 О | — | — | — | 351 192,30 | 1 302 927,02 | — | | |

**2. Сведения о характеристиках объекта недвижимости с кадастровым номером** 68:30:0001049:45 :

| № п/п | Наименование характеристики | Значение характеристики |
|---|---|---|
| 1 | 2 | 3 |
| 1. | Вид объекта недвижимости | Здание |
| 2. | Ранее присвоенный государственный учетный номер (инвентарный) здания, сооружения, объекта незавершенного строительства | — |
| 3. | Кадастровый номер земельного участка (земельных участков), в границах которого (которых) расположены здание, сооружение, объект незавершенного строительства | 68:30:0001049:2 |
| 4. | Уникальный учетный номер кадастрового квартала, в границах которого расположены здание, сооружение, объект незавершенного строительства | 68:30:0001049 |

| 1 | 2 | 3 |
|---|---|---|
| 5. | Адрес здания, сооружения, объекта незавершенного строительства | — |
| 5.1. | Сведения о местоположении здания, сооружения, объекта незавершенного строительства (при отсутствии адреса) в структурированном в соответствии с федеральной информационной адресной системой виде | — |
| 5.2. | Дополнительные сведения о местоположении | — |
| 6. | Иные сведения | — |

**3. Пояснения к сведениям об объекте недвижимости с кадастровым номером** 68:30:0001049:45 :

| 1. | — |
|---|---|

**1. Сведения о характерных точках контура объекта недвижимости с кадастровым номером** 68:30:0001049:46 :

Система координат МСК-68, зона 1 Зона № 1

| Обозначение характерных точек границ | Содержатся в Едином государственном реестре недвижимости | | | Определены в ходе выполнения комплексных кадастровых работ | | | Метод определения координат | Формулы, примененные для расчета средней квадратической погрешности определения координат характерных точек (Mt), м, с подставленными в такие формулы значениями и итоговые (вычисленные) значения Mt, м |
|---|---|---|---|---|---|---|---|---|
| | координаты, м | | Радиус, м | координаты, м | | Радиус, м | | |
| | X | Y | R | X | Y | R | | |
| 1 | 2 | 3 | 4 | 5 | 6 | 7 | 8 | 9 |
| н18721 О | — | — | — | 351 194,81 | 1 303 405,67 | — | Метод спутниковых геодезических измерений (определений) | √(0,08^2 + 0,06^2) = 0,10 |
| н18722 О | — | — | — | 351 185,50 | 1 303 407,98 | — | | |
| н18723 О | — | — | — | 351 183,59 | 1 303 400,26 | — | | |
| н18724 О | — | — | — | 351 192,90 | 1 303 397,95 | — | | |
| н18721 О | — | — | — | 351 194,81 | 1 303 405,67 | — | | |

**2. Сведения о характеристиках объекта недвижимости с кадастровым номером** 68:30:0001049:46 :

| № п/п | Наименование характеристики | Значение характеристики |
|---|---|---|
| 1 | 2 | 3 |
| 1. | Вид объекта недвижимости | Здание |

| 1 | 2 | 3 |
|---|---|---|
| 2. | Ранее присвоенный государственный учетный номер (инвентарный) здания, сооружения, объекта незавершенного строительства | — |
| 3. | Кадастровый номер земельного участка (земельных участков), в границах которого (которых) расположены здание, сооружение, объект незавершенного строительства | 68:30:0001049:12 |
| 4. | Уникальный учетный номер кадастрового квартала, в границах которого расположены здание, сооружение, объект незавершенного строительства | 68:30:0001049 |
| 5. | Адрес здания, сооружения, объекта незавершенного строительства | — |
| 5.1. | Сведения о местоположении здания, сооружения, объекта незавершенного строительства (при отсутствии адреса) в структурированном в соответствии с федеральной информационной адресной системой виде | — |
| 5.2. | Дополнительные сведения о местоположении | — |
| 6. | Иные сведения | — |

**3. Пояснения к сведениям об объекте недвижимости с кадастровым номером** 68:30:0001049:46 :

| 1. | — |
|---|---|

**1. Сведения о характерных точках контура объекта недвижимости с кадастровым номером** 68:30:0001049:47 :

Система координат МСК-68, зона 1 Зона № 1

| Обозначение характерных точек границ | Содержатся в Едином государственном реестре недвижимости | | | Определены в ходе выполнения комплексных кадастровых работ | | | Метод определения координат | Формулы, примененные для расчета средней квадратической погрешности определения координат характерных точек (Mt), м, с подставленными в такие формулы значениями и итоговые (вычисленные) значения Mt, м |
|---|---|---|---|---|---|---|---|---|
| | координаты, м | | Радиус, м | координаты, м | | Радиус, м | | |
| | X | Y | R | X | Y | R | | |
| 1 | 2 | 3 | 4 | 5 | 6 | 7 | 8 | 9 |
| н18725 О | — | — | — | 351 173,56 | 1 303 276,50 | — | Метод спутниковых геодезических измерений (определений) | √(0,08^2 + 0,06^2) = 0,10 |
| н18726 О | — | — | — | 351 175,12 | 1 303 286,46 | — | | |
| н18727 О | — | — | — | 351 167,57 | 1 303 287,64 | — | | |

| 1 | 2 | 3 | 4 | 5 | 6 | 7 | 8 | 9 |
|---|---|---|---|---|---|---|---|---|
| н18728 О | — | — | — | 351 166,83 | 1 303 282,96 | — | Метод спутниковых геодезических измерений (определений) | √(0,08^2 + 0,06^2) = 0,10 |
| н18729 О | — | — | — | 351 169,75 | 1 303 282,50 | — | | |
| н18730 О | — | — | — | 351 168,93 | 1 303 277,22 | — | | |
| н18725 О | — | — | — | 351 173,56 | 1 303 276,50 | — | | |

**2. Сведения о характеристиках объекта недвижимости с кадастровым номером** 68:30:0001049:47 :

| № п/п | Наименование характеристики | Значение характеристики |
|---|---|---|
| 1 | 2 | 3 |
| 1. | Вид объекта недвижимости | Здание |
| 2. | Ранее присвоенный государственный учетный номер (инвентарный) здания, сооружения, объекта незавершенного строительства | — |
| 3. | Кадастровый номер земельного участка (земельных участков), в границах которого (которых) расположены здание, сооружение, объект незавершенного строительства | 68:30:0001049:28 |
| 4. | Уникальный учетный номер кадастрового квартала, в границах которого расположены здание, сооружение, объект незавершенного строительства | 68:30:0001049 |
| 5. | Адрес здания, сооружения, объекта незавершенного строительства | — |
| 5.1. | Сведения о местоположении здания, сооружения, объекта незавершенного строительства (при отсутствии адреса) в структурированном в соответствии с федеральной информационной адресной системой виде | — |
| 5.2. | Дополнительные сведения о местоположении | — |
| 6. | Иные сведения | — |

**3. Пояснения к сведениям об объекте недвижимости с кадастровым номером** 68:30:0001049:47 :

| | |
|---|---|
| 1. | — |

**1. Сведения о характерных точках контура объекта недвижимости с кадастровым номером** 68:30:0001049:49 :

Система координат МСК-68, зона 1 Зона № 1

| Обозначение характерных точек границ | Содержатся в Едином государственном реестре недвижимости | | | Определены в ходе выполнения комплексных кадастровых работ | | | Метод определения координат | Формулы, примененные для расчета средней квадратической погрешности определения координат характерных точек (Mt), м, с подставленными в такие формулы значениями и итоговые (вычисленные) значения Mt, м |
|---|---|---|---|---|---|---|---|---|
| | координаты, м | | Радиус, м | координаты, м | | Радиус, м | | |
| | X | Y | R | X | Y | R | | |
| 1 | 2 | 3 | 4 | 5 | 6 | 7 | 8 | 9 |
| н18731 О | — | — | — | 351 197,28 | 1 303 036,21 | — | Метод спутниковых геодезических измерений (определений) | √(0,08^2 + 0,06^2) = 0,10 |
| н18732 О | — | — | — | 351 197,55 | 1 303 044,00 | — | | |
| н18733 О | — | — | — | 351 191,84 | 1 303 044,20 | — | | |
| н18734 О | — | — | — | 351 191,57 | 1 303 036,41 | — | | |
| н18731 О | — | — | — | 351 197,28 | 1 303 036,21 | — | | |

**2. Сведения о характеристиках объекта недвижимости с кадастровым номером** 68:30:0001049:49 :

| № п/п | Наименование характеристики | Значение характеристики |
|---|---|---|
| 1 | 2 | 3 |
| 1. | Вид объекта недвижимости | Здание |
| 2. | Ранее присвоенный государственный учетный номер (инвентарный) здания, сооружения, объекта незавершенного строительства | — |
| 3. | Кадастровый номер земельного участка (земельных участков), в границах которого (которых) расположены здание, сооружение, объект незавершенного строительства | 68:30:0001049:17 |
| 4. | Уникальный учетный номер кадастрового квартала, в границах которого расположены здание, сооружение, объект незавершенного строительства | 68:30:0001049 |

| 1 | 2 | 3 |
|---|---|---|
| 5. | Адрес здания, сооружения, объекта незавершенного строительства | — |
| 5.1. | Сведения о местоположении здания, сооружения, объекта незавершенного строительства (при отсутствии адреса) в структурированном в соответствии с федеральной информационной адресной системой виде | — |
| 5.2. | Дополнительные сведения о местоположении | — |
| 6. | Иные сведения | — |

**3. Пояснения к сведениям об объекте недвижимости с кадастровым номером** 68:30:0001049:49 :

| 1. | — |
|---|---|

**1. Сведения о характерных точках контура объекта недвижимости с кадастровым номером** 68:30:0001049:50 :

Система координат МСК-68, зона 1 Зона № 1

| Обозначение характерных точек границ | Содержатся в Едином государственном реестре недвижимости | | | Определены в ходе выполнения комплексных кадастровых работ | | | Метод определения координат | Формулы, примененные для расчета средней квадратической погрешности определения координат характерных точек (Mt), м, с подставленными в такие формулы значениями и итоговые (вычисленные) значения Mt, м |
|---|---|---|---|---|---|---|---|---|
| | координаты, м | | Радиус, м | координаты, м | | Радиус, м | | |
| | X | Y | R | X | Y | R | | |
| 1 | 2 | 3 | 4 | 5 | 6 | 7 | 8 | 9 |
| н18735 О | — | — | — | 351 195,16 | 1 302 949,75 | — | Метод спутниковых геодезических измерений (определений) | √(0,08^2 + 0,06^2) = 0,10 |
| н18736 О | — | — | — | 351 186,99 | 1 302 950,68 | — | | |
| н18737 О | — | — | — | 351 185,96 | 1 302 941,61 | — | | |
| н18738 О | — | — | — | 351 194,12 | 1 302 940,68 | — | | |
| н18735 О | — | — | — | 351 195,16 | 1 302 949,75 | — | | |

**2. Сведения о характеристиках объекта недвижимости с кадастровым номером** 68:30:0001049:50 :

| № п/п | Наименование характеристики | Значение характеристики |
|---|---|---|
| 1 | 2 | 3 |
| 1. | Вид объекта недвижимости | Здание |

| 1 | 2 | 3 |
|---|---|---|
| 2. | Ранее присвоенный государственный учетный номер (инвентарный) здания, сооружения, объекта незавершенного строительства | — |
| 3. | Кадастровый номер земельного участка (земельных участков), в границах которого (которых) расположены здание, сооружение, объект незавершенного строительства | 68:30:0001049:1 |
| 4. | Уникальный учетный номер кадастрового квартала, в границах которого расположены здание, сооружение, объект незавершенного строительства | 68:30:0001049 |
| 5. | Адрес здания, сооружения, объекта незавершенного строительства | — |
| 5.1. | Сведения о местоположении здания, сооружения, объекта незавершенного строительства (при отсутствии адреса) в структурированном в соответствии с федеральной информационной адресной системой виде | — |
| 5.2. | Дополнительные сведения о местоположении | — |
| 6. | Иные сведения | — |

**3. Пояснения к сведениям об объекте недвижимости с кадастровым номером** 68:30:0001049:50 :

| 1. | — |
|---|---|

**1. Сведения о характерных точках контура объекта недвижимости с кадастровым номером** 68:30:0001049:53 :

Система координат МСК-68, зона 1 Зона № 1

| Обозначение характерных точек границ | Содержатся в Едином государственном реестре недвижимости | | | Определены в ходе выполнения комплексных кадастровых работ | | | Метод определения координат | Формулы, примененные для расчета средней квадратической погрешности определения координат характерных точек (Mt), м, с подставленными в такие формулы значениями и итоговые (вычисленные) значения Mt, м |
|---|---|---|---|---|---|---|---|---|
| | координаты, м | | Радиус, м | координаты, м | | Радиус, м | | |
| | X | Y | R | X | Y | R | | |
| 1 | 2 | 3 | 4 | 5 | 6 | 7 | 8 | 9 |
| н18745 О | — | — | — | 351 193,75 | 1 302 968,38 | — | Метод спутниковых геодезических измерений (определений) | √(0,08^2 + 0,06^2) = 0,10 |
| н18746 О | — | — | — | 351 193,52 | 1 302 958,29 | — | | |
| н18747 О | — | — | — | 351 198,62 | 1 302 958,17 | — | | |

| 1 | 2 | 3 | 4 | 5 | 6 | 7 | 8 | 9 |
|---|---|---|---|---|---|---|---|---|
| н18748 О | — | — | — | 351 198,85 | 1 302 968,26 | — | Метод спутниковых геодезических измерений (определений) | √(0,08^2 + 0,06^2) = 0,10 |
| н18745 О | — | — | — | 351 193,75 | 1 302 968,38 | — | | |

**2. Сведения о характеристиках объекта недвижимости с кадастровым номером** 68:30:0001049:53 :

| № п/п | Наименование характеристики | Значение характеристики |
|---|---|---|
| 1 | 2 | 3 |
| 1. | Вид объекта недвижимости | Здание |
| 2. | Ранее присвоенный государственный учетный номер (инвентарный) здания, сооружения, объекта незавершенного строительства | — |
| 3. | Кадастровый номер земельного участка (земельных участков), в границах которого (которых) расположены здание, сооружение, объект незавершенного строительства | 68:30:0001049:13 |
| 4. | Уникальный учетный номер кадастрового квартала, в границах которого расположены здание, сооружение, объект незавершенного строительства | 68:30:0001049 |
| 5. | Адрес здания, сооружения, объекта незавершенного строительства | — |
| 5.1. | Сведения о местоположении здания, сооружения, объекта незавершенного строительства (при отсутствии адреса) в структурированном в соответствии с федеральной информационной адресной системой виде | — |
| 5.2. | Дополнительные сведения о местоположении | — |
| 6. | Иные сведения | — |

**3. Пояснения к сведениям об объекте недвижимости с кадастровым номером** 68:30:0001049:53 :

| | |
|---|---|
| 1. | — |

**1. Сведения о характерных точках контура объекта недвижимости с кадастровым номером** 68:30:0001049:56 :

Система координат МСК-68, зона 1 Зона № 1

| Обозначение характерных точек границ | Содержатся в Едином государственном реестре недвижимости | | | Определены в ходе выполнения комплексных кадастровых работ | | | Метод определения координат | Формулы, примененные для расчета средней квадратической погрешности определения координат характерных точек (Mt), м, с подставленными в такие формулы значениями и итоговые (вычисленные) значения Mt, м |
|---|---|---|---|---|---|---|---|---|
| | координаты, м | | Радиус, м | координаты, м | | Радиус, м | | |
| | X | Y | R | X | Y | R | | |
| 1 | 2 | 3 | 4 | 5 | 6 | 7 | 8 | 9 |
| н18749 О | — | — | — | 351 202,14 | 1 303 048,73 | — | Метод спутниковых геодезических измерений (определений) | √(0,08^2 + 0,06^2) = 0,10 |
| н18750 О | — | — | — | 351 202,10 | 1 303 057,01 | — | | |
| н18751 О | — | — | — | 351 197,40 | 1 303 056,98 | — | | |
| н18752 О | — | — | — | 351 197,43 | 1 303 048,71 | — | | |
| н18749 О | — | — | — | 351 202,14 | 1 303 048,73 | — | | |

**2. Сведения о характеристиках объекта недвижимости с кадастровым номером** 68:30:0001049:56 :

| № п/п | Наименование характеристики | Значение характеристики |
|---|---|---|
| 1 | 2 | 3 |
| 1. | Вид объекта недвижимости | Здание |
| 2. | Ранее присвоенный государственный учетный номер (инвентарный) здания, сооружения, объекта незавершенного строительства | — |
| 3. | Кадастровый номер земельного участка (земельных участков), в границах которого (которых) расположены здание, сооружение, объект незавершенного строительства | 68:30:0001049:18 |
| 4. | Уникальный учетный номер кадастрового квартала, в границах которого расположены здание, сооружение, объект незавершенного строительства | 68:30:0001049 |

| 1 | 2 | 3 |
|---|---|---|
| 5. | Адрес здания, сооружения, объекта незавершенного строительства | — |
| 5.1. | Сведения о местоположении здания, сооружения, объекта незавершенного строительства (при отсутствии адреса) в структурированном в соответствии с федеральной информационной адресной системой виде | — |
| 5.2. | Дополнительные сведения о местоположении | — |
| 6. | Иные сведения | — |

**3. Пояснения к сведениям об объекте недвижимости с кадастровым номером** 68:30:0001049:56 :

| 1. | — |
|---|---|

**1. Сведения о характерных точках контура объекта недвижимости с кадастровым номером** 68:30:0001049:57 :

Система координат МСК-68, зона 1 Зона № 1

| Обозначение характерных точек границ | Содержатся в Едином государственном реестре недвижимости | | | Определены в ходе выполнения комплексных кадастровых работ | | | Метод определения координат | Формулы, примененные для расчета средней квадратической погрешности определения координат характерных точек (Mt), м, с подставленными в такие формулы значениями и итоговые (вычисленные) значения Mt, м |
|---|---|---|---|---|---|---|---|---|
| | координаты, м | | Радиус, м | координаты, м | | Радиус, м | | |
| | X | Y | R | X | Y | R | | |
| 1 | 2 | 3 | 4 | 5 | 6 | 7 | 8 | 9 |
| н18753 О | — | — | — | 351 174,92 | 1 303 221,16 | — | Метод спутниковых геодезических измерений (определений) | √(0,08^2 + 0,06^2) = 0,10 |
| н18754 О | — | — | — | 351 176,14 | 1 303 229,12 | — | | |
| н18755 О | — | — | — | 351 176,66 | 1 303 232,46 | — | | |
| н18756 О | — | — | — | 351 171,62 | 1 303 233,24 | — | | |
| н18757 О | — | — | — | 351 171,12 | 1 303 230,02 | — | | |
| н18758 О | — | — | — | 351 165,75 | 1 303 230,85 | — | | |
| н18759 О | — | — | — | 351 164,50 | 1 303 222,76 | — | | |

| 1 | 2 | 3 | 4 | 5 | 6 | 7 | 8 | 9 |
|---|---|---|---|---|---|---|---|---|
| н18753 О | — | — | — | 351 174,92 | 1 303 221,16 | — | Метод спутниковых геодезических измерений (определений) | √(0,08^2 + 0,06^2) = 0,10 |

**2. Сведения о характеристиках объекта недвижимости с кадастровым номером** 68:30:0001049:57 :

| № п/п | Наименование характеристики | Значение характеристики |
|---|---|---|
| 1 | 2 | 3 |
| 1. | Вид объекта недвижимости | Здание |
| 2. | Ранее присвоенный государственный учетный номер (инвентарный) здания, сооружения, объекта незавершенного строительства | — |
| 3. | Кадастровый номер земельного участка (земельных участков), в границах которого (которых) расположены здание, сооружение, объект незавершенного строительства | 68:30:0001049:25 |
| 4. | Уникальный учетный номер кадастрового квартала, в границах которого расположены здание, сооружение, объект незавершенного строительства | 68:30:0001049 |
| 5. | Адрес здания, сооружения, объекта незавершенного строительства | — |
| 5.1. | Сведения о местоположении здания, сооружения, объекта незавершенного строительства (при отсутствии адреса) в структурированном в соответствии с федеральной информационной адресной системой виде | — |
| 5.2. | Дополнительные сведения о местоположении | — |
| 6. | Иные сведения | — |

**3. Пояснения к сведениям об объекте недвижимости с кадастровым номером** 68:30:0001049:57 :

| | |
|---|---|
| 1. | — |

**1. Сведения о характерных точках контура объекта недвижимости с кадастровым номером** 68:30:0001049:59 :

Система координат МСК-68, зона 1 Зона № 1

| Обозначение характерных точек границ | Содержатся в Едином государственном реестре недвижимости | | | Определены в ходе выполнения комплексных кадастровых работ | | | Метод определения координат | Формулы, примененные для расчета средней квадратической погрешности определения координат характерных точек (Mt), м, с подставленными в такие формулы значениями и итоговые (вычисленные) значения Mt, м |
|---|---|---|---|---|---|---|---|---|
| | координаты, м | | Радиус, м | координаты, м | | Радиус, м | | |
| | X | Y | R | X | Y | R | | |

| 1 | 2 | 3 | 4 | 5 | 6 | 7 | 8 | 9 |
|---|---|---|---|---|---|---|---|---|
| н18760 О | — | — | — | 351 161,96 | 1 303 328,83 | — | Метод спутниковых геодезических измерений (определений) | √(0,08^2 + 0,06^2) = 0,10 |
| н18761 О | — | — | — | 351 161,90 | 1 303 333,89 | — | | |
| н18762 О | — | — | — | 351 161,81 | 1 303 341,89 | — | | |
| н18763 О | — | — | — | 351 150,11 | 1 303 341,77 | — | | |
| н18764 О | — | — | — | 351 150,12 | 1 303 341,53 | — | | |
| н18765 О | — | — | — | 351 147,82 | 1 303 341,51 | — | | |
| н18766 О | — | — | — | 351 147,85 | 1 303 338,75 | — | | |
| н18767 О | — | — | — | 351 150,17 | 1 303 338,78 | — | | |
| н18768 О | — | — | — | 351 150,22 | 1 303 333,83 | — | | |
| н18769 О | — | — | — | 351 156,02 | 1 303 333,90 | — | | |
| н18770 О | — | — | — | 351 156,07 | 1 303 328,77 | — | | |
| н18760 О | — | — | — | 351 161,96 | 1 303 328,83 | — | | |

**2. Сведения о характеристиках объекта недвижимости с кадастровым номером** 68:30:0001049:59 :

| № п/п | Наименование характеристики | Значение характеристики |
|---|---|---|
| 1 | 2 | 3 |
| 1. | Вид объекта недвижимости | Здание |
| 2. | Ранее присвоенный государственный учетный номер (инвентарный) здания, сооружения, объекта незавершенного строительства | — |
| 3. | Кадастровый номер земельного участка (земельных участков), в границах которого (которых) расположены здание, сооружение, объект незавершенного строительства | 68:30:0001049:6 |

| 1 | 2 | 3 |
|---|---|---|
| 4. | Уникальный учетный номер кадастрового квартала, в границах которого расположены здание, сооружение, объект незавершенного строительства | 68:30:0001049 |
| 5. | Адрес здания, сооружения, объекта незавершенного строительства | — |
| 5.1. | Сведения о местоположении здания, сооружения, объекта незавершенного строительства (при отсутствии адреса) в структурированном в соответствии с федеральной информационной адресной системой виде | — |
| 5.2. | Дополнительные сведения о местоположении | — |
| 6. | Иные сведения | — |

**3. Пояснения к сведениям об объекте недвижимости с кадастровым номером** 68:30:0001049:59 :

| 1. | — |
|---|---|

**1. Сведения о характерных точках контура объекта недвижимости с кадастровым номером** 68:30:0001058:26 :

Система координат МСК-68, зона 1 Зона № 1

| Обозначение характерных точек границ | Содержатся в Едином государственном реестре недвижимости | | | Определены в ходе выполнения комплексных кадастровых работ | | | Метод определения координат | Формулы, примененные для расчета средней квадратической погрешности определения координат характерных точек (Mt), м, с подставленными в такие формулы значениями и итоговые (вычисленные) значения Mt, м |
|---|---|---|---|---|---|---|---|---|
| | координаты, м | | Радиус, м | координаты, м | | Радиус, м | | |
| | X | Y | R | X | Y | R | | |
| 1 | 2 | 3 | 4 | 5 | 6 | 7 | 8 | 9 |
| н648О | — | — | — | 351 016,23 | 1 302 961,81 | — | Метод спутниковых геодезических измерений (определений) | √(0,08^2 + 0,06^2) = 0,10 |
| н649О | — | — | — | 351 017,90 | 1 302 973,37 | — | | |
| н650О | — | — | — | 351 012,78 | 1 302 974,11 | — | | |
| н651О | — | — | — | 351 012,48 | 1 302 972,03 | — | | |
| н652О | — | — | — | 351 006,43 | 1 302 972,90 | — | | |
| н653О | — | — | — | 351 005,06 | 1 302 963,42 | — | | |

| 1 | 2 | 3 | 4 | 5 | 6 | 7 | 8 | 9 |
|---|---|---|---|---|---|---|---|---|
| н648О | — | — | — | 351 016,23 | 1 302 961,81 | — | Метод спутниковых геодезических измерений (определений) | √(0,08^2 + 0,06^2) = 0,10 |

**2. Сведения о характеристиках объекта недвижимости с кадастровым номером** 68:30:0001058:26 :

| № п/п | Наименование характеристики | Значение характеристики |
|---|---|---|
| 1 | 2 | 3 |
| 1. | Вид объекта недвижимости | Здание |
| 2. | Ранее присвоенный государственный учетный номер (инвентарный) здания, сооружения, объекта незавершенного строительства | — |
| 3. | Кадастровый номер земельного участка (земельных участков), в границах которого (которых) расположены здание, сооружение, объект незавершенного строительства | 68:30:0001049:32 |
| 4. | Уникальный учетный номер кадастрового квартала, в границах которого расположены здание, сооружение, объект незавершенного строительства | 68:30:0001049 |
| 5. | Адрес здания, сооружения, объекта незавершенного строительства | — |
| 5.1. | Сведения о местоположении здания, сооружения, объекта незавершенного строительства (при отсутствии адреса) в структурированном в соответствии с федеральной информационной адресной системой виде | — |
| 5.2. | Дополнительные сведения о местоположении | — |
| 6. | Иные сведения | — |

**3. Пояснения к сведениям об объекте недвижимости с кадастровым номером** 68:30:0001058:26 :

| | |
|---|---|
| 1. | — |

**Сведения о зданиях, сооружениях, объектах незавершенного строительства, необходимые для исправления реестровых ошибок в сведениях об описании их местоположения**

**1. Сведения о характерных точках контура** здания

вид объекта недвижимости (здание, сооружение, объект незавершенного строительства)

с кадастровым номером 68:30:0001049:51 :

Система координат МСК-68, зона 1 Зона № 1

| Обозначение характерных точек границ | Содержатся в Едином государственном реестре недвижимости | | | Определены в ходе выполнения комплексных кадастровых работ | | | Метод определения координат | Формулы, примененные для расчета средней квадратической погрешности определения координат характерных точек (Mt), м, с подставленными в такие формулы значениями и итоговые (вычисленные) значения Mt, м |
|---|---|---|---|---|---|---|---|---|
| | координаты, м | | Радиус, м | координаты, м | | Радиус, м | | |
| | X | Y | R | X | Y | R | | |
| 1 | 2 | 3 | 4 | 5 | 6 | 7 | 8 | 9 |
| 49053 | 351 200,44 | 1 302 988,36 | — | — | — | — | — | — |
| 49054 | 351 188,66 | 1 302 989,39 | — | — | — | — | | |
| 49055 | 351 188,44 | 1 302 986,88 | — | — | — | — | | |
| 49056 | 351 190,26 | 1 302 986,72 | — | — | — | — | | |
| 49057 | 351 189,51 | 1 302 978,21 | — | — | — | — | | |
| 49058 | 351 199,47 | 1 302 977,33 | — | — | — | — | | |
| н18739 О | — | — | — | 351 201,46 | 1 302 976,94 | — | Метод спутниковых геодезических измерений (определений) | √(0,08^2 + 0,06^2) = 0,10 |
| н18740 О | — | — | — | 351 202,43 | 1 302 987,97 | — | | |
| н18741 О | — | — | — | 351 190,65 | 1 302 989,00 | — | | |
| н18742 О | — | — | — | 351 190,43 | 1 302 986,49 | — | | |
| н18743 О | — | — | — | 351 192,25 | 1 302 986,33 | — | | |
| н18744 О | — | — | — | 351 191,50 | 1 302 977,82 | — | | |
| н18739 О | — | — | — | 351 201,46 | 1 302 976,94 | — | | |

**2. Иные сведения об объекте недвижимости с кадастровым номером** 68:30:0001049:51 :

| | |
|---|---|
| 1. | — |

**3. Пояснения к сведениям об объекте недвижимости с кадастровым номером** 68:30:0001049:51 :

| | |
|---|---|
| 1. | — |

**1. Сведения о характерных точках контура** здания

вид объекта недвижимости (здание, сооружение, объект незавершенного строительства)

с кадастровым номером 68:30:0001049:62 :

Система координат МСК-68, зона 1 Зона № 1

| Обозначение характерных точек границ | Содержатся в Едином государственном реестре недвижимости | | | Определены в ходе выполнения комплексных кадастровых работ | | | Метод определения координат | Формулы, примененные для расчета средней квадратической погрешности определения координат характерных точек (Mt), м, с подставленными в такие формулы значениями и итоговые (вычисленные) значения Mt, м |
|---|---|---|---|---|---|---|---|---|
| | координаты, м | | Радиус, м | координаты, м | | Радиус, м | | |
| | X | Y | R | X | Y | R | | |
| 1 | 2 | 3 | 4 | 5 | 6 | 7 | 8 | 9 |
| 49059 | 351 189,46 | 1 303 115,12 | — | — | — | — | — | — |
| 49060 | 351 190,65 | 1 303 123,95 | — | — | — | — | | |
| 49061 | 351 178,02 | 1 303 125,65 | — | — | — | — | | |
| 49062 | 351 176,83 | 1 303 116,82 | — | — | — | — | | |
| 49063 | 351 182,89 | 1 303 116,01 | — | — | — | — | | |
| 49064 | 351 182,68 | 1 303 114,45 | — | — | — | — | | |
| 49065 | 351 185,51 | 1 303 114,07 | — | — | — | — | | |
| 49066 | 351 185,72 | 1 303 115,62 | — | — | — | — | | |
| н18781 О | — | — | — | 351 186,29 | 1 303 115,49 | — | Метод спутниковых геодезических измерений (определений) | √(0,08^2 + 0,06^2) = 0,10 |
| н18782 О | — | — | — | 351 186,72 | 1 303 124,39 | — | | |
| н18783 О | — | — | — | 351 174,00 | 1 303 125,01 | — | | |
| н18784 О | — | — | — | 351 173,56 | 1 303 116,11 | — | | |
| н18785 О | — | — | — | 351 179,67 | 1 303 115,82 | — | | |
| н18786 О | — | — | — | 351 179,59 | 1 303 114,25 | — | | |

| 1 | 2 | 3 | 4 | 5 | 6 | 7 | 8 | 9 |
|---|---|---|---|---|---|---|---|---|
| н18787 О | — | — | — | 351 182,44 | 1 303 114,11 | — | Метод спутниковых геодезических измерений (определений) | √(0,08^2 + 0,06^2) = 0,10 |
| н18788 О | — | — | — | 351 182,52 | 1 303 115,67 | — | | |
| н18781 О | — | — | — | 351 186,29 | 1 303 115,49 | — | | |
| **2. Иные сведения об объекте недвижимости с кадастровым номером** | | | | | | | 68:30:0001049:62 : | |
| 1. | — | | | | | | | |
| **3. Пояснения к сведениям об объекте недвижимости с кадастровым номером** | | | | | | | 68:30:0001049:62 : | |
| 1. | — | | | | | | | |

**Схема границ земельных участков**



**Масштаб 1:2 500**

ПРИЛОЖЕНИЕ № 6
УТВЕРЖДЕНА
приказом министерства
имущественных отношений и
государственного заказа
Тамбовской области
от 18.09.2025 № 708

Карта-план территории
кадастрового квартала 68:30:0001050

# КАРТА-ПЛАН ТЕРРИТОРИИ

## Пояснительная записка

**1. Сведения о территории выполнения комплексных кадастровых работ:**

*68:30:0001050*

(наименование субъекта Российской Федерации, муниципального образования, населенного пункта, уникальные учетные номера кадастровых кварталов, иные сведения, позволяющие определить местоположение территории, на которой выполняются комплексные кадастровые работы, например, наименование садоводческого или огороднического некоммерческого товарищества, гаражного кооператива, элемента планировочной структуры)

**2. Основания выполнения комплексных кадастровых работ:**

Наименование, дата и номер документа, на основании которого выполняются комплексные кадастровые работы:

*Государственный контракт № 0164200001925000183-725790-157788 от 17 марта 2025 г., выдан Министерство имущественных отношений и государственного заказа Тамбовской области*

**3. Дата подготовки карты-плана территории:** *16 сентября 2025 г.*

**4. Сведения о заказчике(ах) комплексных кадастровых работ:**

В отношении юридического лица, органа местного самоуправления муниципального района, муниципального округа или городского округа либо уполномоченного исполнительного органа государственной власти субъекта Российской Федерации:

полное или сокращенное (в случае, если имеется) наименование: *Министерство имущественных отношений и государственного заказа Тамбовской области*

основной государственный регистрационный номер: *1066829046844*

идентификационный номер налогоплательщика: *6831000240*

В отношении физического лица или представителя физических или юридических лиц:

фамилия, имя. отчество (последнее - при наличии): –

страховой номер индивидуального лицевого счета в системе обязательного пенсионного страхования Российской Федерации (СНИЛС): –

Наименование и реквизиты документа, подтверждающие полномочия представителя заказчика(ов) комплексных кадастровых работ:

–

Адрес электронной почты (для направления уведомления о результатах внесения сведений в Единый государственный реестр недвижимости):

–

**5. Сведения об исполнителе комплексных кадастровых работ:**

Полное или сокращенное (в случае, если имеется) наименование и адрес юридического лица, с которым заключен государственный или муниципальный контракт либо договор подряда на выполнение комплексных кадастровых работ:

–

Фамилия, имя. отчество кадастрового инженера (последнее - при наличии): *Чиркин Евгений Александрович*

и основной государственный регистрационный номер кадастрового инженера индивидуального предпринимателя (ОГРНИП): *318344300021161*

Страховой номер индивидуального лицевого счета в системе обязательного пенсионного страхования Российской Федерации (СНИЛС) кадастрового инженера: *152-892-276-89*

Уникальный реестровый номер кадастрового инженера в реестре саморегулируемой организации кадастровых инженеров и дата внесения сведений о физическом лице в такой реестр: *НП001325, 30 мая 2016 г.*

Полное или (в случае, если имеется) сокращенное наименование саморегулируемой организации кадастровых инженеров, членом которой является кадастровый инженер:

*Кадастровые инженеры юга*

Контактный телефон: *+79275392962*

Почтовый адрес и адрес электронной почты, по которым осуществляется связь с кадастровым инженером:

*гор. Волгоград, ул. им. Маршала Василевского, д. 4, кв. 18, ewgeniychirkin@mail.ru*

**6. Перечень документов, использованных при подготовке карты-плана территории:**

| № п/п | Реквизиты документа | | | | |
|---|---|---|---|---|---|
| | Вид | Дата | Номер | Наименование | Иные сведения |
| 1 | 2 | 3 | 4 | 5 | 6 |
| 1 | Кадастровый план территории, выдан: Филиал публично-правовой компании "Роскадастр" по Тамбовской области | 17 марта 2025 г. | КУВИ-001/2025-69852492 | Кадастровый план территории | — |
| 2 | Материалы картографо-геодезического фонда, выдан: ППК Роскадастр | 7 апреля 2025 г. | 170-8700/2025-В | Выписка о пунктах государственной геодезической сети, государственной нивелирной сети и государственной гравиметрической сети | — |
| 3 | Материалы картографо-геодезического фонда, выдан: ППК "Роскадастр | 21 марта 2025 г. | 171-7472/2025-В | Сведения ЕЭКО | Масштаб: 1:2000<br>Дата создания: 31 июля 2022 г. |
| 4 | Иной документ, содержащий описание объекта, выдан: ППК "Роскадастр" | 6 апреля 2023 г. | 50-0074/23 | Письмо о рассмотрении обращений (о включении в ФФПД технического отчета "Создание сети дифференциальных станций" | — |

**7. Пояснения к карте-плану территории:**

| Пояснительная записка |
| --- |
| Настоящая карта-план территории разработана в результате проведения комплексных кадастровых работ на территории кадастрового кварталаn 68:30:0001050 (территория г. Уварово Тамбовской области)<br>Карта-план территории кадастрового квартала 68:30:0001050 утверждена Постановлением об утверждении карта-планов территорий, подготовленных в результате выполнения комплексных кадастровых работ в границах кадастрового квартала.<br>Неотъемлемой частью КПТР является:<br>- акт согласования границ земельных участков, который включен в состав Приложения. Согласно данного акта, границы всех земельных участков являются согласованными;<br>- заключение согласительной комиссии;<br>- протокол заседания согласительной комиссии по вопросу согласования местоположения границ земельных участков<br><br>В результате выполнения комплексных кадастровых работ:<br>1) обеспечивается уточнение границ 4 земельных участков;<br>2) исправляются границы 14 земельных участков;<br>3) осуществляется уточнение местоположения на земельных участках границ 16 объектов капитального строительства.<br><br>В ходе выполнения кадастровых работ проведен анализ материалов, согласно сведений ЕГРН, представленных в виде кадастровых планов территорий и выписок из ЕГРН в отношении земельных участков и объектов капитального строительства, картографические материалы и материалы из фонда данных, полученных в результате проведения землеустройства, действующие правила землепользования и застройки. утвержденные применительно к данной территории работ.<br>Земельные участки, в отношении которых проводятся комплексные кадастровые работы, расположены в границах г. Уварово , в градостроительной зоне "Зона малоэтажной жилой застройки" (Ж1), для которой для участков с ВРИ - для ведения личного подсобного хозяйства и ведение огородничества установлены предельные минимальные (200 кв.м.) и максимальные (5000 кв.м.) размеры земельных участков, для участков с ВРИ - садоводство установлены предельные минимальные (200 кв.м.) и максимальные (1500 кв.м.) размеры земельных участков. Правила землепользования и застройки утверждены Решением "О внесении изменений в ПЗиЗ муниципального образованияг.о. - город Уварово Тамбовской области. Ссылка на официальный источник: https://fgistp.economy.gov.ru/lk/#/document-show/345723.<br>Координаты характерных точек границ земельных участков и объектов капитального строительства получены методом спутниковых геодезических определений. Границы земельных участков определены по ограждениям на местности, существующим на местности 15 и более лет. В целях выполнения кадастровых работ, кадастровым инженером были получены материалы дистанционного зондирования земли, изготовленный АО "Роскартография", и переданный в пользование ФФПД. Масштаб картографического произведения 1:2000. Реквизиты картографического материала приведены в разделе "Исходные данные" |
| Сведения о заказчике |
| Комплексные кадастровые работы выполнены в рамках исполнения государственного контракта № 0164200001925000183-725790-157788 от 17.03.2025 г.<br>Заказчиком комплексных кадастровых работ является Министерство имущественных отношений и государственного заказа Тамбовской области, ИНН 6831000240, ОГРН 1066829046844 |
| Сведения о кадастровом инженере |
| Карта-план территории подготовлен кадастровым инженером Чиркиным Евгением Александровичем (квалификационный аттестат № 34-14-538 от 22.08.2014), включенным в реестр членов Ассоциации СРО "Кадастровые инженеры юга" 30.052016 г. № НП001325. Номер регистрации в государственном реестре лиц, осуществляющих кадастровую деятельность – 31758. Страховой номер индивидуального лицевого счета в системе обязательного пенсионного страхования Российской Федерации (СНИЛС) 152-892-276 89. |

Сведения о геодезической основе, использованной при подготовке карты-плана территории

Определение координат поворотных точек границ земельных участков выполнено методом спутниковых геодезических измерений. В качестве базовой станции для определения координат точек границ использовалась базовая станция Уварово (UVAR), держателем которой является группа EFT-CORS. В разделе исходные данные приведено письмо ПКК "Роскадастр", подтверждающее передачу данных EFT-CORS в фонды данных субъектов Российской Федерации или федеральный фонд пространственных данных.
Вторым приемником, реквизиты которого указаны в разделе "Инструменты", было проведено полевое обследование пунктов ГГС (Ржакса, Березовка, Уварово, Подгорное), а также объекты недвижимости в границах проведения кадастровых работ.

Сведения об уточняемых земельных участках

В ходе проведения комплексных кадастровых работ были уточнены местоположение и площадь земельных участков, а также исправлены сведения о местоположении и (или) площади земельных участков, при этом при таком исправлении площадь изменяется не более, чем на 10 процентов от площади, содержащейся в ЕГРН.

Описание местоположения здания, сооружения, объекта незавершенного строительства на земельном участке

В ходе проведения комплексных кадастровых работ было уточнено местоположение границ объектов капитального строительства на земельных участках.

## Сведения о пунктах геодезической сети и средствах измерений

**1. Сведения о пунктах геодезической сети:**

| № п/п | Вид геодезической сети | Название пункта геодезической сети и тип знака | Система координат пункта геодезической сети | Координаты пункта, м | | Дата обследования 14 апреля 2025 г. | | |
|---|---|---|---|---|---|---|---|---|
| | | | | | | Сведения о состоянии | | |
| | | | | X | Y | наружного знака пункта | центра пункта | марки центра пункта |
| 1 | 2 | 3 | 4 | 5 | 6 | 7 | 8 | 9 |
| 1 | Астрономо-геодезическая сеть. 2 | Ржакса, пирамида | МСК-68, зона 1 | 364 763,74 | 1 287 261,69 | Сохранился | Сохранился | Сохранился |
| 2 | Астрономо-геодезическая сеть. 2 | Березовка, пирамида | | 347 697,09 | 1 288 347,24 | Не обнаружен | | |
| 3 | Астрономо-геодезическая сеть. 2 | Уварово, пирамида | | 353 506,37 | 1 301 173,14 | | | |
| 4 | Геодезическая сеть сгущения. 3 | Подгорное, пирамида | | 341 674,67 | 1 303 820,45 | | | |

**2. Сведения об использованных средствах измерений:**

| № п/п | Наименование и обозначение типа средства измерений - прибора (инструмента, аппаратуры) | Заводской или серийный номер средства измерений | Реквизиты свидетельства о поверке прибора (инструмента, аппаратуры) и (или) срок действия поверки |
|---|---|---|---|
| 1 | 2 | 3 | 4 |
| 1 | Stonex S8 GNSS | STNS84412003 | свидетельство № С-ГКФ/01-04-2025/42177429, выдано 01.04.2025г., срок действия поверки - до 31.03.2026г. |
| 2 | EFT RS1 | RS1-2014-014 | свидетельство № С-ГСХ/06-05-2025/431033643 |

## Сведения об уточняемых земельных участках

**1. Сведения о характерных точках границ уточняемого земельного участка с кадастровым номером** 68:30:0001042:64 :

Система координат МСК-68, зона 1 Зона № 1

| Обозначение характерных точек границ | Координаты, м | | | | Метод определения координат | Формулы, примененные для расчета средней квадратической погрешности определения координат характерных точек границ (Mt), с подставленными в такие формулы значениями и итоговые (вычисленные) значения Mt, м | Описание закрепления точки |
|---|---|---|---|---|---|---|---|
| | содержатся в Едином государственном реестре недвижимости | | определены в результате выполнения комплексных кадастровых работ | | | | |
| | X | Y | X | Y | | | |
| 1 | 2 | 3 | 4 | 5 | 6 | 7 | 8 |
| н25276 У | 351 280,44 | 1 303 180,65 | 351 280,44 | 1 303 180,65 | Метод спутниковых геодезических измерений (определений) | √(0,08^2 + 0,06^2) = 0,10 | — |
| н25275 У | 351 287,78 | 1 303 207,90 | 351 287,78 | 1 303 207,90 | | | |
| н25274 У | 351 291,08 | 1 303 207,92 | 351 291,08 | 1 303 207,92 | | | |
| н39749 У | 351 293,22 | 1 303 218,95 | 351 293,22 | 1 303 218,95 | | | |
| н39750 У | 351 262,70 | 1 303 227,39 | 351 262,70 | 1 303 227,39 | | | |
| н39751 У | 351 258,01 | 1 303 213,59 | 351 258,01 | 1 303 213,59 | | | |
| н39752 У | 351 255,67 | 1 303 214,45 | 351 255,67 | 1 303 214,45 | | | |
| н39753 У | 351 253,73 | 1 303 213,44 | 351 253,73 | 1 303 213,44 | | | |
| н39754 У | 351 249,33 | 1 303 200,59 | 351 249,33 | 1 303 200,59 | | | |
| н39755 У | 351 251,01 | 1 303 197,66 | 351 251,01 | 1 303 197,66 | | | |
| н39756 У | 351 258,74 | 1 303 193,33 | 351 258,74 | 1 303 193,33 | | | |

| 1 | 2 | 3 | 4 | 5 | 6 | 7 | 8 |
|---|---|---|---|---|---|---|---|
| н25276 У | 351 280,44 | 1 303 180,65 | 351 280,44 | 1 303 180,65 | Метод спутниковых геодезических измерений (определений) | √(0,08^2 + 0,06^2) = 0,10 | — |

**2. Сведения о частях границ уточняемого земельного участка с кадастровым номером** 68:30:0001042:64 :

| Обозначение части границ | | Горизонтальное проложение (S), м | Описание прохождения части границ | Сведения о согласовании местоположения границ (согласовано/спорное) |
|---|---|---|---|---|
| от т. | до т. | | | |
| 1 | 2 | 3 | 4 | 5 |
| н25276У | н25275У | 28,22 | — | согласовано |
| н25275У | н25274У | 3,30 | | |
| н25274У | н39749У | 11,24 | | |
| н39749У | н39750У | 31,67 | | |
| н39750У | н39751У | 14,58 | | |
| н39751У | н39752У | 2,49 | | |
| н39752У | н39753У | 2,19 | | |
| н39753У | н39754У | 13,58 | | |
| н39754У | н39755У | 3,38 | | |
| н39755У | н39756У | 8,86 | | |
| н39756У | н25276У | 25,13 | | |

**3. Сведения о характеристиках уточняемого земельного участка с кадастровым номером** 68:30:0001042:64 :

| № п/п | Наименование характеристики земельного участка | Значение характеристики |
|---|---|---|
| 1 | 2 | 3 |
| 1. | Адрес земельного участка | — |
| 1.1. | Сведения о местоположении земельного участка (при отсутствии адреса) в структурированном в соответствии с федеральной информационной адресной системой виде | — |
| 1.2. | Дополнительные сведения о местоположении земельного участка | — |
| 2. | Площадь земельного участка ± величина погрешности определения (вычисления) площади (Р ± ΔР), м² | 1 200 ± 12,00 |
| 3. | Формула, примененная для вычисления предельной погрешности определения площади земельного участка, с подставленными значениями и итоговые (вычисленные) значения | 3,5*0,10*√(1 200) = 12 |
| 4. | Площадь земельного участка согласно сведениям Единого государственного реестра недвижимости (Ркад), м² | 1 200,00 |

| 1 | 2 | 3 |
|---|---|---|
| 5. | Оценка расхождения Р и Ркад (Р - Ркад), м² | 0 |
| 6. | Предельный минимальный и максимальный размеры земельного участка (Рмин и Рмакс), м² | Рмин = 200<br>Рмакс = 5 000 |
| 7. | Вид (виды) разрешенного использования | — |
| 7.1. | Дополнительные сведения об использовании земельного участка | — |
| 8. | Кадастровый или иной государственный учетный номер (инвентарный) здания, сооружения, объекта незавершенного строительства, расположенного на земельном участке | 68:30:0001045:27; 68:30:0000000:217 |
| 9. | Сведения о земельных участках (землях общего пользования, территории общего пользования), посредством которых обеспечивается доступ | Земли общего пользования |
| 10. | Иные сведения | — |

**4. Пояснения к сведениям об уточняемом земельном участке с кадастровым номером** 68:30:0001042:64 :

| 1. | — |
|---|---|

**1. Сведения о характерных точках границ уточняемого земельного участка с кадастровым номером** 68:30:0001050:1 :

Система координат МСК-68, зона 1 Зона № 1

| Обозначение характерных точек границ | Координаты, м | | | | Метод определения координат | Формулы, примененные для расчета средней квадратической погрешности определения координат характерных точек границ (Mt), с подставленными в такие формулы значениями и итоговые (вычисленные) значения Mt, м | Описание закрепления точки |
|---|---|---|---|---|---|---|---|
| | содержатся в Едином государственном реестре недвижимости | | определены в результате выполнения комплексных кадастровых работ | | | | |
| | X | Y | X | Y | | | |
| 1 | 2 | 3 | 4 | 5 | 6 | 7 | 8 |
| н25277<br>У | 351 299,62 | 1 303 251,91 | 351 299,62 | 1 303 251,91 | Метод спутниковых геодезических измерений (определений) | √(0,08^2 + 0,06^2) = 0,10 | — |
| н25278<br>У | 351 307,31 | 1 303 286,67 | 351 307,31 | 1 303 286,67 | | | |
| н25279<br>У | 351 307,75 | 1 303 292,85 | 351 307,75 | 1 303 292,85 | | | |
| н25280<br>У | 351 290,37 | 1 303 294,38 | 351 290,37 | 1 303 294,38 | | | |

| 1 | 2 | 3 | 4 | 5 | 6 | 7 | 8 |
|---|---|---|---|---|---|---|---|
| н25281 У | 351 285,04 | 1 303 293,06 | 351 285,04 | 1 303 293,06 | Метод спутниковых геодезических измерений (определений) | √(0,08^2 + 0,06^2) = 0,10 | — |
| н25282 У | 351 280,54 | 1 303 289,81 | 351 280,54 | 1 303 289,81 | | | |
| н25283 У | 351 270,20 | 1 303 255,03 | 351 270,20 | 1 303 255,03 | | | |
| н25284 У | 351 298,86 | 1 303 248,00 | 351 298,86 | 1 303 248,00 | | | |
| н25277 У | 351 299,62 | 1 303 251,91 | 351 299,62 | 1 303 251,91 | | | |

**2. Сведения о частях границ уточняемого земельного участка с кадастровым номером** 68:30:0001050:1 :

| Обозначение части границ | | Горизонтальное проложение (S), м | Описание прохождения части границ | Сведения о согласовании местоположения границ (согласовано/спорное) |
|---|---|---|---|---|
| от т. | до т. | | | |
| 1 | 2 | 3 | 4 | 5 |
| н25277У | н25278У | 35,60 | — | согласовано |
| н25278У | н25279У | 6,20 | | |
| н25279У | н25280У | 17,45 | | |
| н25280У | н25281У | 5,49 | | |
| н25281У | н25282У | 5,55 | | |
| н25282У | н25283У | 36,28 | | |
| н25283У | н25284У | 29,51 | | |
| н25284У | н25277У | 3,98 | | |

**3. Сведения о характеристиках уточняемого земельного участка с кадастровым номером** 68:30:0001050:1 :

| № п/п | Наименование характеристики земельного участка | Значение характеристики |
|---|---|---|
| 1 | 2 | 3 |
| 1. | Адрес земельного участка | — |
| 1.1. | Сведения о местоположении земельного участка (при отсутствии адреса) в структурированном в соответствии с федеральной информационной адресной системой виде | — |
| 1.2. | Дополнительные сведения о местоположении земельного участка | — |
| 2. | Площадь земельного участка ± величина погрешности определения (вычисления) площади (Р ± ΔР), м² | 1 200 ± 12,00 |

| 1 | 2 | 3 |
|---|---|---|
| 3. | Формула, примененная для вычисления предельной погрешности определения площади земельного участка, с подставленными значениями и итоговые (вычисленные) значения | 3,5*0,10*√(1 200) = 12 |
| 4. | Площадь земельного участка согласно сведениям Единого государственного реестра недвижимости (Ркад), м² | 1 200,00 |
| 5. | Оценка расхождения Р и Ркад (Р - Ркад), м² | 0 |
| 6. | Предельный минимальный и максимальный размеры земельного участка (Рмин и Рмакс), м² | Рмин = 200<br>Рмакс = 5 000 |
| 7. | Вид (виды) разрешенного использования | — |
| 7.1. | Дополнительные сведения об использовании земельного участка | — |
| 8. | Кадастровый или иной государственный учетный номер (инвентарный) здания, сооружения, объекта незавершенного строительства, расположенного на земельном участке | 68:30:0001044:24 |
| 9. | Сведения о земельных участках (землях общего пользования, территории общего пользования), посредством которых обеспечивается доступ | Земли общего пользования |
| 10. | Иные сведения | — |

**4. Пояснения к сведениям об уточняемом земельном участке с кадастровым номером** 68:30:0001050:1 :

| | |
|---|---|
| 1. | — |

**1. Сведения о характерных точках границ уточняемого земельного участка с кадастровым номером** 68:30:0001050:13 :

Система координат МСК-68, зона 1 Зона № 1

| Обозначение характерных точек границ | Координаты, м | | | | Метод определения координат | Формулы, примененные для расчета средней квадратической погрешности определения координат характерных точек границ (Mt), с подставленными в такие формулы значениями и итоговые (вычисленные) значения Mt, м | Описание закрепления точки |
|---|---|---|---|---|---|---|---|
| | содержатся в Едином государственном реестре недвижимости | | определены в результате выполнения комплексных кадастровых работ | | | | |
| | X | Y | X | Y | | | |
| 1 | 2 | 3 | 4 | 5 | 6 | 7 | 8 |
| 25267 | 92,68 | 91,72 | — | — | Метод спутниковых геодезических измерений (определений) | 0,10 | — |

| 1 | 2 | 3 | 4 | 5 | 6 | 7 | 8 |
|---|---|---|---|---|---|---|---|
| 25268 | 102,20 | 119,02 | — | — | Метод спутниковых геодезических измерений (определений) | 0,10 | — |
| 25269 | 91,60 | 123,00 | — | — | | | |
| 25270 | 82,00 | 95,45 | — | — | | | |
| н25271 У | — | — | 351 290,48 | 1 303 174,51 | | √(0,08^2 + 0,06^2) = 0,10 | |
| н25272 У | — | — | 351 291,35 | 1 303 177,69 | | | |
| н25273 У | — | — | 351 298,91 | 1 303 205,60 | | | |
| н25274 У | — | — | 351 291,08 | 1 303 207,92 | | | |
| н25275 У | — | — | 351 287,78 | 1 303 207,90 | | | |
| н25276 У | — | — | 351 280,44 | 1 303 180,65 | | | |
| 25267 | 92,68 | 91,72 | — | — | | 0,10 | |

**2. Сведения о частях границ уточняемого земельного участка с кадастровым номером** 68:30:0001050:13 :

| Обозначение части границ | | Горизонтальное проложение (S), м | Описание прохождения части границ | Сведения о согласовании местоположения границ (согласовано/спорное) |
|---|---|---|---|---|
| от т. | до т. | | | |
| 1 | 2 | 3 | 4 | 5 |
| н25271У | н25272У | 3,30 | — | согласовано |
| н25272У | н25273У | 28,92 | | |
| н25273У | н25274У | 8,17 | | |
| н25274У | н25275У | 3,30 | | |
| н25275У | н25276У | 28,22 | | |
| н25276У | н25271У | 11,77 | | |

**3. Сведения о характеристиках уточняемого земельного участка с кадастровым номером** 68:30:0001050:13 :

| № п/п | Наименование характеристики земельного участка | Значение характеристики |
|---|---|---|
| 1 | 2 | 3 |

| 1 | 2 | 3 |
|---|---|---|
| 1. | Адрес земельного участка | — |
| 1.1. | Сведения о местоположении земельного участка (при отсутствии адреса) в структурированном в соответствии с федеральной информационной адресной системой виде | — |
| 1.2. | Дополнительные сведения о местоположении земельного участка | — |
| 2. | Площадь земельного участка ± величина погрешности определения (вычисления) площади (Р ± ΔР), м² | 346 ± 7,00 |
| 3. | Формула, примененная для вычисления предельной погрешности определения площади земельного участка, с подставленными значениями и итоговые (вычисленные) значения | 3,5*0,10*√(346) = 7 |
| 4. | Площадь земельного участка согласно сведениям Единого государственного реестра недвижимости (Ркад), м² | 329,00 |
| 5. | Оценка расхождения Р и Ркад (Р - Ркад), м² | 17 |
| 6. | Предельный минимальный и максимальный размеры земельного участка (Рмин и Рмакс), м² | Рмин = 200<br>Рмакс = 5 000 |
| 7. | Вид (виды) разрешенного использования | — |
| 7.1. | Дополнительные сведения об использовании земельного участка | — |
| 8. | Кадастровый или иной государственный учетный номер (инвентарный) здания, сооружения, объекта незавершенного строительства, расположенного на земельном участке | 68:30:0001044:42 |
| 9. | Сведения о земельных участках (землях общего пользования, территории общего пользования), посредством которых обеспечивается доступ | Земли общего пользования |
| 10. | Иные сведения | — |
| **4. Пояснения к сведениям об уточняемом земельном участке с кадастровым номером** 68:30:0001050:13 : | | |
| 1. | — | |

**1. Сведения о характерных точках границ уточняемого земельного участка с кадастровым номером** 68:30:0001050:15 :

Система координат МСК-68, зона 1 Зона № 1

| Обозначение характерных точек границ | Координаты, м | | | | Метод определения координат | Формулы, примененные для расчета средней квадратической погрешности определения координат характерных точек границ (Mt), с подставленными в такие формулы значениями и итоговые (вычисленные) значения Mt, м | Описание закрепления точки |
|---|---|---|---|---|---|---|---|
| | содержатся в Едином государственном реестре недвижимости | | определены в результате выполнения комплексных кадастровых работ | | | | |
| | X | Y | X | Y | | | |
| 1 | 2 | 3 | 4 | 5 | 6 | 7 | 8 |
| н25264 У | 351 483,37 | 1 303 235,91 | 351 483,37 | 1 303 235,91 | Метод спутниковых геодезических измерений (определений) | √(0,08^2 + 0,06^2) = 0,10 | — |
| н25241 У | 351 458,48 | 1 303 244,16 | 351 458,48 | 1 303 244,16 | | | |
| н25240 У | 351 453,58 | 1 303 219,67 | 351 453,58 | 1 303 219,67 | | | |
| н51086 У | 351 451,14 | 1 303 204,38 | 351 451,14 | 1 303 204,38 | | | |
| н25265 У | 351 450,07 | 1 303 197,49 | 351 450,07 | 1 303 197,49 | | | |
| н25266 У | 351 476,57 | 1 303 193,66 | 351 476,57 | 1 303 193,66 | | | |
| н25264 У | 351 483,37 | 1 303 235,91 | 351 483,37 | 1 303 235,91 | | | |

**2. Сведения о частях границ уточняемого земельного участка с кадастровым номером** 68:30:0001050:15 :

| Обозначение части границ | | Горизонтальное проложение (S), м | Описание прохождения части границ | Сведения о согласовании местоположения границ (согласовано/спорное) |
|---|---|---|---|---|
| от т. | до т. | | | |
| 1 | 2 | 3 | 4 | 5 |
| н25264У | н25241У | 26,22 | — | согласовано |
| н25241У | н25240У | 24,98 | | |
| н25240У | н51086У | 15,48 | | |
| н51086У | н25265У | 6,97 | | |
| н25265У | н25266У | 26,78 | | |
| н25266У | н25264У | 42,79 | | |

| **3. Сведения о характеристиках уточняемого земельного участка с кадастровым номером** 68:30:0001050:15 : | | |
|---|---|---|
| № п/п | Наименование характеристики земельного участка | Значение характеристики |
| 1 | 2 | 3 |
| 1. | Адрес земельного участка | — |
| 1.1. | Сведения о местоположении земельного участка (при отсутствии адреса) в структурированном в соответствии с федеральной информационной адресной системой виде | — |
| 1.2. | Дополнительные сведения о местоположении земельного участка | — |
| 2. | Площадь земельного участка ± величина погрешности определения (вычисления) площади (Р ± ΔР), м² | 1 200 ± 12,00 |
| 3. | Формула, примененная для вычисления предельной погрешности определения площади земельного участка, с подставленными значениями и итоговые (вычисленные) значения | 3,5*0,10*√(1 200) = 12 |
| 4. | Площадь земельного участка согласно сведениям Единого государственного реестра недвижимости (Ркад), м² | 1 200,00 |
| 5. | Оценка расхождения Р и Ркад (Р - Ркад), м² | 0 |
| 6. | Предельный минимальный и максимальный размеры земельного участка (Рмин и Рмакс), м² | Рмин = 200<br>Рмакс = 5 000 |
| 7. | Вид (виды) разрешенного использования | — |
| 7.1. | Дополнительные сведения об использовании земельного участка | — |
| 8. | Кадастровый или иной государственный учетный номер (инвентарный) здания, сооружения, объекта незавершенного строительства, расположенного на земельном участке | 68:30:0001050:25 |
| 9. | Сведения о земельных участках (землях общего пользования, территории общего пользования), посредством которых обеспечивается доступ | Земли общего пользования |
| 10. | Иные сведения | — |
| **4. Пояснения к сведениям об уточняемом земельном участке с кадастровым номером** 68:30:0001050:15 : | | |
| 1. | — | |

**Сведения об уточняемых земельных участках, необходимые для исправления реестровых ошибок в сведениях о местоположении их границ**

**1. Сведения о характерных точках границ уточняемого земельного участка с кадастровым номером** 68:30:0001050:2 :

Система координат МСК-68, зона 1 Зона № 1

| Обозначение характерных точек границ | Координаты, м | | | | Метод определения координат | Формулы, примененные для расчета средней квадратической погрешности определения координат характерных точек границ (Mt), с подставленными в такие формулы значениями и итоговые (вычисленные) значения Mt, м | Описание закрепления точки |
|---|---|---|---|---|---|---|---|
| | содержатся в Едином государственном реестре недвижимости | | определены в результате выполнения комплексных кадастровых работ | | | | |
| | X | Y | X | Y | | | |
| 1 | 2 | 3 | 4 | 5 | 6 | 7 | 8 |
| 25233 | 77,25 | 75,80 | — | — | Метод спутниковых геодезических измерений (определений) | 0,10 | — |
| 51083 | 73,92 | 63,73 | — | — | | | |
| 51082 | 99,45 | 56,40 | — | — | | | |
| 25234 | 102,36 | 71,67 | — | — | | | |
| 25235 | 110,07 | 94,09 | — | — | | | |
| 25236 | 112,27 | 99,25 | — | — | | | |
| 25237 | 88,98 | 109,87 | — | — | | | |
| 25238 | 80,64 | 88,21 | — | — | | | |
| н25239 У | — | — | 351 425,08 | 1 303 212,87 | | √(0,08^2 + 0,06^2) = 0,10 | |
| н51087 У | — | — | 351 424,51 | 1 303 210,28 | | | |
| н51086 У | — | — | 351 451,14 | 1 303 204,38 | | | |

| 1 | 2 | 3 | 4 | 5 | 6 | 7 | 8 |
|---|---|---|---|---|---|---|---|
| н25240 У | — | — | 351 453,58 | 1 303 219,67 | Метод спутниковых геодезических измерений (определений) | √(0,08^2 + 0,06^2) = 0,10 | — |
| н25241 У | — | — | 351 458,48 | 1 303 244,16 | | | |
| н25242 У | — | — | 351 460,01 | 1 303 249,08 | | | |
| н25243 У | — | — | 351 435,71 | 1 303 256,18 | | | |
| 25233 | 77,25 | 75,80 | — | — | | 0,10 | |

**2. Сведения о частях границ уточняемого земельного участка с кадастровым номером** 68:30:0001050:2 :

| Обозначение части границ | | Горизонтальное проложение (S), м | Описание прохождения части границ | Сведения о согласовании местоположения границ (согласовано/спорное) |
|---|---|---|---|---|
| от т. | до т. | | | |
| 1 | 2 | 3 | 4 | 5 |
| н25239У | н51087У | 2,65 | — | согласовано |
| н51087У | н51086У | 27,28 | | |
| н51086У | н25240У | 15,48 | | |
| н25240У | н25241У | 24,98 | | |
| н25241У | н25242У | 5,15 | | |
| н25242У | н25243У | 25,32 | | |
| н25243У | н25239У | 44,60 | | |

**3. Сведения о характеристиках уточняемого земельного участка с кадастровым номером** 68:30:0001050:2 :

| № п/п | Наименование характеристики | Значение характеристики |
|---|---|---|
| 1 | 2 | 3 |
| 1. | Адрес земельного участка | — |
| 1.1. | Сведения о местоположении земельного участка (при отсутствии адреса) в структурированном в соответствии с федеральной информационной адресной системой виде | — |
| 1.2. | Дополнительные сведения о местоположении земельного участка | — |
| 2. | Площадь земельного участка ± величина погрешности определения (вычисления) площади (P ± ΔP), м² | 1 200 ± 12,00 |

| 1 | 2 | 3 |
|---|---|---|
| 3. | Формула, примененная для вычисления предельной погрешности определения площади земельного участка, с подставленными значениями и итоговые (вычисленные) значения | 3,5*0,10*√(1 200) = 12 |
| 4. | Площадь земельного участка согласно сведениям Единого государственного реестра недвижимости (Ркад), м² | 1 200,00 |
| 5. | Оценка расхождения Р и Ркад (Р - Ркад), м² | 0 |
| 6. | Предельный минимальный и максимальный размеры земельного участка (Рмин и Рмакс), м² | Рмин = 200<br>Рмакс = 5 000 |
| 7. | Кадастровый или иной государственный учетный номер (инвентарный) здания, сооружения, объекта незавершенного строительства, расположенного на земельном участке | 68:30:0001044:28 |
| 8. | Вид (виды) разрешенного использования | — |
| 8.1. | Дополнительные сведения об использовании земельного участка | — |
| 9. | Сведения о земельных участках (землях общего пользования, территории общего пользования), посредством которых обеспечивается доступ | Земли общего пользования |
| 10. | Иные сведения | На местности границы данного земельных участков существуют более 15 лет, его границы в ходе проведения ККР установлены по фактическому пользованию без захвата земель общего пользования, с учетом привязки к смежным земельным участкам, границы которых ранее были установлены в системе координат МСК-68 |

**4. Пояснения к сведениям об уточняемом земельном участке с кадастровым номером** 68:30:0001050:2 :

| 1. | — |
|---|---|

**1. Сведения о характерных точках границ уточняемого земельного участка с кадастровым номером** 68:30:0001050:3 :

Система координат МСК-68, зона 1 Зона № 1

| Обозначение характерных точек границ | Координаты, м | | | | Метод определения координат | Формулы, примененные для расчета средней квадратической погрешности определения координат характерных точек границ (Mt), с подставленными в такие формулы значениями и итоговые (вычисленные) значения Mt, м | Описание закрепления точки |
|---|---|---|---|---|---|---|---|
| | содержатся в Едином государственном реестре недвижимости | | определены в результате выполнения комплексных кадастровых работ | | | | |
| | X | Y | X | Y | | | |
| 1 | 2 | 3 | 4 | 5 | 6 | 7 | 8 |

| 1 | 2 | 3 | 4 | 5 | 6 | 7 | 8 |
|---|---|---|---|---|---|---|---|
| 51081 | 89,92 | 6,54 | — | — | Метод спутниковых геодезических измерений (определений) | 0,10 | — |
| 51082 | 99,45 | 56,40 | — | — | | | |
| 51083 | 73,92 | 63,73 | — | — | | | |
| 51084 | 60,53 | 14,57 | — | — | | | |
| н51085 У | — | — | 351 443,37 | 1 303 154,52 | | √(0,08^2 + 0,06^2) = 0,10 | |
| н51086 У | — | — | 351 451,14 | 1 303 204,38 | | | |
| н51087 У | — | — | 351 424,51 | 1 303 210,28 | | | |
| н51088 У | — | — | 351 420,54 | 1 303 191,20 | | | |
| н51089 У | — | — | 351 414,13 | 1 303 160,44 | | | |
| 51081 | 89,92 | 6,54 | — | — | | 0,10 | |

**2. Сведения о частях границ уточняемого земельного участка с кадастровым номером** 68:30:0001050:3 :

| Обозначение части границ | | Горизонтальное проложение (S), м | Описание прохождения части границ | Сведения о согласовании местоположения границ (согласовано/спорное) |
|---|---|---|---|---|
| от т. | до т. | | | |
| 1 | 2 | 3 | 4 | 5 |
| н51085У | н51086У | 50,46 | — | согласовано |
| н51086У | н51087У | 27,28 | | |
| н51087У | н51088У | 19,49 | | |
| н51088У | н51089У | 31,42 | | |
| н51089У | н51085У | 29,83 | | |

**3. Сведения о характеристиках уточняемого земельного участка с кадастровым номером** 68:30:0001050:3 :

| № п/п | Наименование характеристики | Значение характеристики |
|---|---|---|
| 1 | 2 | 3 |

| 1 | 2 | 3 |
|---|---|---|
| 1. | Адрес земельного участка | — |
| 1.1. | Сведения о местоположении земельного участка (при отсутствии адреса) в структурированном в соответствии с федеральной информационной адресной системой виде | — |
| 1.2. | Дополнительные сведения о местоположении земельного участка | — |
| 2. | Площадь земельного участка ± величина погрешности определения (вычисления) площади (Р ± ΔР), м² | 1 446 ± 13,00 |
| 3. | Формула, примененная для вычисления предельной погрешности определения площади земельного участка, с подставленными значениями и итоговые (вычисленные) значения | 3,5*0,10*√(1 446) = 13 |
| 4. | Площадь земельного участка согласно сведениям Единого государственного реестра недвижимости (Ркад), м² | 1 446,00 |
| 5. | Оценка расхождения Р и Ркад (Р - Ркад), м² | 0 |
| 6. | Предельный минимальный и максимальный размеры земельного участка (Рмин и Рмакс), м² | Рмин = 200<br>Рмакс = 5 000 |
| 7. | Кадастровый или иной государственный учетный номер (инвентарный) здания, сооружения, объекта незавершенного строительства, расположенного на земельном участке | — |
| 8. | Вид (виды) разрешенного использования | — |
| 8.1. | Дополнительные сведения об использовании земельного участка | — |
| 9. | Сведения о земельных участках (землях общего пользования, территории общего пользования), посредством которых обеспечивается доступ | Земли общего пользования |
| 10. | Иные сведения | На местности границы данного земельных участков существуют более 15 лет, его границы в ходе проведения ККР установлены по фактическому пользованию без захвата земель общего пользования, с учетом привязки к смежным земельным участкам, границы которых ранее были установлены в системе координат МСК-68 |
| **4. Пояснения к сведениям об уточняемом земельном участке с кадастровым номером** | | 68:30:0001050:3 : |
| 1. | — | |

**1. Сведения о характерных точках границ уточняемого земельного участка с кадастровым номером** 68:30:0001050:5 :

Система координат МСК-68, зона 1 Зона № 1

| Обозначение характерных точек границ | Координаты, м | | | | Метод определения координат | Формулы, примененные для расчета средней квадратической погрешности определения координат характерных точек границ (Mt), с подставленными в такие формулы значениями и итоговые (вычисленные) значения Mt, м | Описание закрепления точки |
|---|---|---|---|---|---|---|---|
| | содержатся в Едином государственном реестре недвижимости | | определены в результате выполнения комплексных кадастровых работ | | | | |
| | X | Y | X | Y | | | |
| 1 | 2 | 3 | 4 | 5 | 6 | 7 | 8 |
| 24416 | 93,23 | 100,61 | — | — | Метод спутниковых геодезических измерений (определений) | 0,10 | — |
| 24417 | 94,03 | 103,61 | — | — | | | |
| 24418 | 89,21 | 105,01 | — | — | | | |
| 24419 | 87,48 | 99,06 | — | — | | | |
| 24420 | 84,78 | 84,49 | — | — | | | |
| 24421 | 82,10 | 77,76 | — | — | | | |
| 24422 | 77,86 | 68,70 | — | — | | | |
| 24423 | 95,74 | 65,83 | — | — | | | |
| 24424 | 99,92 | 75,52 | — | — | | | |
| 24425 | 102,40 | 86,31 | — | — | | | |
| 24426 | 104,67 | 97,71 | — | — | | | |
| н24427 У | — | — | 351 347,09 | 1 303 281,51 | | √(0,08^2 + 0,06^2) = 0,10 | |

| 1 | 2 | 3 | 4 | 5 | 6 | 7 | 8 |
|---|---|---|---|---|---|---|---|
| н24428 У | — | — | 351 347,90 | 1 303 285,19 | Метод спутниковых геодезических измерений (определений) | √(0,08^2 + 0,06^2) = 0,10 | — |
| н24429 У | — | — | 351 342,25 | 1 303 286,53 | | | |
| н24430 У | — | — | 351 341,26 | 1 303 279,45 | | | |
| н24431 У | — | — | 351 338,56 | 1 303 265,89 | | | |
| н24432 У | — | — | 351 336,79 | 1 303 258,66 | | | |
| н24433 У | — | — | 351 334,83 | 1 303 249,52 | | | |
| н24434 У | — | — | 351 351,91 | 1 303 246,31 | | | |
| н24435 У | — | — | 351 352,84 | 1 303 251,44 | | | |
| н24436 У | — | — | 351 354,19 | 1 303 255,86 | | | |
| н24437 У | — | — | 351 358,38 | 1 303 279,16 | | | |
| 24416 | 93,23 | 100,61 | — | — | | 0,10 | |

**2. Сведения о частях границ уточняемого земельного участка с кадастровым номером** 68:30:0001050:5 :

| Обозначение части границ | | Горизонтальное проложение (S), м | Описание прохождения части границ | Сведения о согласовании местоположения границ (согласовано/спорное) |
|---|---|---|---|---|
| от т. | до т. | | | |
| 1 | 2 | 3 | 4 | 5 |
| н24427У | н24428У | 3,77 | — | согласовано |
| н24428У | н24429У | 5,81 | | |
| н24429У | н24430У | 7,15 | | |
| н24430У | н24431У | 13,83 | | |
| н24431У | н24432У | 7,44 | | |
| н24432У | н24433У | 9,35 | | |
| н24433У | н24434У | 17,38 | | |
| н24434У | н24435У | 5,21 | | |
| н24435У | н24436У | 4,62 | | |

| 1 | 2 | 3 | 4 | 5 |
|---|---|---|---|---|
| н24436У | н24437У | 23,67 | — | согласовано |
| н24437У | н24427У | 11,53 | | |

**3. Сведения о характеристиках уточняемого земельного участка с кадастровым номером** 68:30:0001050:5 :

| № п/п | Наименование характеристики | Значение характеристики |
|---|---|---|
| 1 | 2 | 3 |
| 1. | Адрес земельного участка | — |
| 1.1. | Сведения о местоположении земельного участка (при отсутствии адреса) в структурированном в соответствии с федеральной информационной адресной системой виде | — |
| 1.2. | Дополнительные сведения о местоположении земельного участка | — |
| 2. | Площадь земельного участка ± величина погрешности определения (вычисления) площади (Р ± ΔР), м² | 600 ± 9,00 |
| 3. | Формула, примененная для вычисления предельной погрешности определения площади земельного участка, с подставленными значениями и итоговые (вычисленные) значения | 3,5*0,10*√(600) = 9 |
| 4. | Площадь земельного участка согласно сведениям Единого государственного реестра недвижимости (Ркад), м² | 600,00 |
| 5. | Оценка расхождения Р и Ркад (Р - Ркад), м² | 0 |
| 6. | Предельный минимальный и максимальный размеры земельного участка (Рмин и Рмакс), м² | Рмин = 200<br>Рмакс = 5 000 |
| 7. | Кадастровый или иной государственный учетный номер (инвентарный) здания, сооружения, объекта незавершенного строительства, расположенного на земельном участке | 68:30:0001044:22 |
| 8. | Вид (виды) разрешенного использования | — |
| 8.1. | Дополнительные сведения об использовании земельного участка | — |
| 9. | Сведения о земельных участках (землях общего пользования, территории общего пользования), посредством которых обеспечивается доступ | Земли общего пользования |
| 10. | Иные сведения | На местности границы данного земельных участков существуют более 15 лет, его границы в ходе проведения ККР установлены по фактическому пользованию без захвата земель общего пользования, с учетом привязки к смежным земельным участкам, границы которых ранее были установлены в системе координат МСК-68 |

**4. Пояснения к сведениям об уточняемом земельном участке с кадастровым номером** 68:30:0001050:5 :

| 1. | — |
|---|---|

**1. Сведения о характерных точках границ уточняемого земельного участка с кадастровым номером** 68:30:0001050:7 :

Система координат МСК-68, зона 1 Зона № 1

| Обозначение характерных точек границ | Координаты, м | | | | Метод определения координат | Формулы, примененные для расчета средней квадратической погрешности определения координат характерных точек границ (Mt), с подставленными в такие формулы значениями и итоговые (вычисленные) значения Mt, м | Описание закрепления точки |
|---|---|---|---|---|---|---|---|
| | содержатся в Едином государственном реестре недвижимости | | определены в результате выполнения комплексных кадастровых работ | | | | |
| | X | Y | X | Y | | | |
| 1 | 2 | 3 | 4 | 5 | 6 | 7 | 8 |
| 68:30:0001050:4 | | | | | | | |
| 45377 | 201,43 | 215,73 | — | — | Метод спутниковых геодезических измерений (определений) | 0,10 | — |
| 45378 | 187,65 | 164,15 | — | — | | | |
| 45379 | 209,50 | 160,00 | — | — | | | |
| 45380 | 216,64 | 183,48 | — | — | | | |
| 45381 | 224,75 | 207,50 | — | — | | | |
| н45382 У | — | — | 351 492,19 | 1 303 154,39 | | √(0,08^2 + 0,06^2) = 0,10 | |
| н45383 У | — | — | 351 492,48 | 1 303 155,87 | | | |
| н45384 У | — | — | 351 497,54 | 1 303 182,03 | | | |
| н45385 У | — | — | 351 502,20 | 1 303 206,12 | | | |
| н45386 У | — | — | 351 506,47 | 1 303 228,09 | | | |
| н45387 У | — | — | 351 499,07 | 1 303 230,96 | | | |

| 1 | 2 | 3 | 4 | 5 | 6 | 7 | 8 |
|---|---|---|---|---|---|---|---|
| н25264 У | — | — | 351 483,37 | 1 303 235,91 | Метод спутниковых геодезических измерений (определений) | √(0,08^2 + 0,06^2) = 0,10 | — |
| н25266 У | — | — | 351 476,57 | 1 303 193,66 | | | |
| н45388 У | — | — | 351 474,50 | 1 303 180,83 | | | |
| н45389 У | — | — | 351 470,51 | 1 303 156,97 | | | |
| 45377 | 201,43 | 215,73 | — | — | | 0,10 | |
| 68:30:0001050:6 | | | | | | | |
| 45379 | 209,50 | 160,00 | — | — | Метод спутниковых геодезических измерений (определений) | 0,10 | — |
| 45378 | 187,65 | 164,15 | — | — | | | |
| 45390 | 180,75 | 138,44 | — | — | | | |
| 45391 | 201,80 | 134,50 | — | — | | | |
| 45379 | 209,50 | 160,00 | — | — | | | |

**2. Сведения о частях границ уточняемого земельного участка с кадастровым номером** 68:30:0001050:7 :

| Обозначение части границ | | Горизонтальное проложение (S), м | Описание прохождения части границ | Сведения о согласовании местоположения границ (согласовано/спорное) |
|---|---|---|---|---|
| от т. | до т. | | | |
| 1 | 2 | 3 | 4 | 5 |
| 68:30:0001050:4 | | | | |
| н45382У | н45383У | 1,51 | — | согласовано |
| н45383У | н45384У | 26,64 | | |
| н45384У | н45385У | 24,54 | | |
| н45385У | н45386У | 22,38 | | |
| н45386У | н45387У | 7,94 | | |
| н45387У | н25264У | 16,46 | | |
| н25264У | н25266У | 42,79 | | |
| н25266У | н45388У | 13,00 | | |

| 1 | 2 | 3 | 4 | 5 |
|---|---|---|---|---|
| н45388У | н45389У | 24,19 | — | согласовано |
| н45389У | н45382У | 21,83 | | |
| 68:30:0001050:6 | | | | |
| 45390 | 45391 | 21,42 | — | согласовано |
| 45391 | 45390 | 21,42 | | |

**3. Сведения о характеристиках уточняемого земельного участка с кадастровым номером** 68:30:0001050:7 :

| № п/п | Наименование характеристики | Значение характеристики |
|---|---|---|
| 1 | 2 | 3 |
| 1. | Адрес земельного участка | — |
| 1.1. | Сведения о местоположении земельного участка (при отсутствии адреса) в структурированном в соответствии с федеральной информационной адресной системой виде | — |
| 1.2. | Дополнительные сведения о местоположении земельного участка | — |
| 2. | Площадь земельного участка ± величина погрешности определения (вычисления) площади (Р ± ΔР), м² | 1 779 ± 15,00, 68:30:0001050:4 1 779,02 ± 14,76 |
| 3. | Формула, примененная для вычисления предельной погрешности определения площади земельного участка, с подставленными значениями и итоговые (вычисленные) значения | 14,76 = 15 |
| 4. | Площадь земельного участка согласно сведениям Единого государственного реестра недвижимости (Ркад), м² | 1 779,00 |
| 5. | Оценка расхождения Р и Ркад (Р - Ркад), м² | 0 |
| 6. | Предельный минимальный и максимальный размеры земельного участка (Рмин и Рмакс), м² | Рмин = 200<br>Рмакс = 5 000 |
| 7. | Кадастровый или иной государственный учетный номер (инвентарный) здания, сооружения, объекта незавершенного строительства, расположенного на земельном участке | 68:30:0001044:21 |
| 8. | Вид (виды) разрешенного использования | — |
| 8.1. | Дополнительные сведения об использовании земельного участка | — |
| 9. | Сведения о земельных участках (землях общего пользования, территории общего пользования), посредством которых обеспечивается доступ | — |

| 1 | 2 | 3 |
|---|---|---|
| 10. | Иные сведения | На местности границы данного земельных участков существуют более 15 лет, его границы в ходе проведения ККР установлены по фактическому пользованию без захвата земель общего пользования, с учетом привязки к смежным земельным участкам, границы которых ранее были установлены в системе координат МСК-68 |

**4. Пояснения к сведениям об уточняемом земельном участке с кадастровым номером** 68:30:0001050:7 :

| 1. | — |
|---|---|

**1. Сведения о характерных точках границ уточняемого земельного участка с кадастровым номером** 68:30:0001050:8 :

Система координат МСК-68, зона 1 Зона № 1

| Обозначение характерных точек границ | Координаты, м | | | | Метод определения координат | Формулы, примененные для расчета средней квадратической погрешности определения координат характерных точек границ (Mt), с подставленными в такие формулы значениями и итоговые (вычисленные) значения Mt, м | Описание закрепления точки |
|---|---|---|---|---|---|---|---|
| | содержатся в Едином государственном реестре недвижимости | | определены в результате выполнения комплексных кадастровых работ | | | | |
| | X | Y | X | Y | | | |
| 1 | 2 | 3 | 4 | 5 | 6 | 7 | 8 |
| 45392 | 74,66 | 126,43 | — | — | Метод спутниковых геодезических измерений (определений) | 0,10 | — |
| 45393 | 81,06 | 115,23 | — | — | | | |
| 45394 | 101,92 | 100,56 | — | — | | | |
| 45395 | 106,72 | 119,37 | — | — | | | |
| 45396 | 107,50 | 121,75 | — | — | | | |
| 45397 | 116,63 | 149,51 | — | — | | | |
| 45398 | 118,44 | 154,99 | — | — | | | |
| 45399 | 129,38 | 188,27 | — | — | | | |

| 1 | 2 | 3 | 4 | 5 | 6 | 7 | 8 |
|---|---|---|---|---|---|---|---|
| 45400 | 101,03 | 200,81 | — | — | Метод спутниковых геодезических измерений (определений) | 0,10 | — |
| 45401 | 88,10 | 162,11 | — | — | | | |
| 45402 | 87,50 | 160,32 | — | — | | | |
| 45403 | 85,58 | 155,98 | — | — | | | |
| 45404 | 77,60 | 133,74 | — | — | | | |
| н24484 У | — | — | 351 358,89 | 1 303 120,78 | | √(0,08^2 + 0,06^2) = 0,10 | |
| н45405 У | — | — | 351 388,49 | 1 303 092,55 | | | |
| н24504 У | — | — | 351 391,64 | 1 303 118,20 | | | |
| н24506 У | — | — | 351 402,48 | 1 303 191,13 | | | |
| н45406 У | — | — | 351 393,27 | 1 303 194,84 | | | |
| н24489 У | — | — | 351 375,06 | 1 303 199,93 | | | |
| н24488 У | — | — | 351 367,23 | 1 303 157,18 | | | |
| н24487 У | — | — | 351 366,88 | 1 303 155,32 | | | |
| н24486 У | — | — | 351 365,56 | 1 303 150,76 | | | |
| н24485 У | — | — | 351 360,62 | 1 303 127,65 | | | |
| 45392 | 74,66 | 126,43 | — | — | | 0,10 | |

**2. Сведения о частях границ уточняемого земельного участка с кадастровым номером** 68:30:0001050:8 :

| Обозначение части границ | | Горизонтальное проложение (S), м | Описание прохождения части границ | Сведения о согласовании местоположения границ (согласовано/спорное) |
|---|---|---|---|---|
| от т. | до т. | | | |

| 1 | 2 | 3 | 4 | 5 |
|---|---|---|---|---|
| н24484У | н45405У | 40,90 | — | согласовано |
| н45405У | н24504У | 25,84 | | |
| н24504У | н24506У | 73,73 | | |
| н24506У | н45406У | 9,93 | | |
| н45406У | н24489У | 18,91 | | |
| н24489У | н24488У | 43,46 | | |
| н24488У | н24487У | 1,89 | | |
| н24487У | н24486У | 4,75 | | |
| н24486У | н24485У | 23,63 | | |
| н24485У | н24484У | 7,08 | | |

**3. Сведения о характеристиках уточняемого земельного участка с кадастровым номером** 68:30:0001050:8 :

| № п/п | Наименование характеристики | Значение характеристики |
|---|---|---|
| 1 | 2 | 3 |
| 1. | Адрес земельного участка | — |
| 1.1. | Сведения о местоположении земельного участка (при отсутствии адреса) в структурированном в соответствии с федеральной информационной адресной системой виде | — |
| 1.2. | Дополнительные сведения о местоположении земельного участка | — |
| 2. | Площадь земельного участка ± величина погрешности определения (вычисления) площади (Р ± ΔР), м² | 2 763 ± 18,00 |
| 3. | Формула, примененная для вычисления предельной погрешности определения площади земельного участка, с подставленными значениями и итоговые (вычисленные) значения | 3,5*0,10*√(2 763) = 18 |
| 4. | Площадь земельного участка согласно сведениям Единого государственного реестра недвижимости (Ркад), м² | 2 763,00 |
| 5. | Оценка расхождения Р и Ркад (Р - Ркад), м² | 0 |
| 6. | Предельный минимальный и максимальный размеры земельного участка (Рмин и Рмакс), м² | Рмин = 200<br>Рмакс = 5 000 |
| 7. | Кадастровый или иной государственный учетный номер (инвентарный) здания, сооружения, объекта незавершенного строительства, расположенного на земельном участке | 68:30:0001044:40 |
| 8. | Вид (виды) разрешенного использования | — |
| 8.1. | Дополнительные сведения об использовании земельного участка | — |

| 1 | 2 | 3 |
|---|---|---|
| 9. | Сведения о земельных участках (землях общего пользования, территории общего пользования), посредством которых обеспечивается доступ | Земли общего пользования |
| 10. | Иные сведения | На местности границы данного земельных участков существуют более 15 лет, его границы в ходе проведения ККР установлены по фактическому пользованию без захвата земель общего пользования, с учетом привязки к смежным земельным участкам, границы которых ранее были установлены в системе координат МСК-68 |

**4. Пояснения к сведениям об уточняемом земельном участке с кадастровым номером** 68:30:0001050:8 :

| 1. | — |
|---|---|

**1. Сведения о характерных точках границ уточняемого земельного участка с кадастровым номером** 68:30:0001050:9 :

Система координат МСК-68, зона 1 Зона № 1

| Обозначение характерных точек границ | Координаты, м | | | | Метод определения координат | Формулы, примененные для расчета средней квадратической погрешности определения координат характерных точек границ (Mt), с подставленными в такие формулы значениями и итоговые (вычисленные) значения Mt, м | Описание закрепления точки |
|---|---|---|---|---|---|---|---|
| | содержатся в Едином государственном реестре недвижимости | | определены в результате выполнения комплексных кадастровых работ | | | | |
| | X | Y | X | Y | | | |
| 1 | 2 | 3 | 4 | 5 | 6 | 7 | 8 |
| 45407 | 101,00 | 96,65 | — | — | Метод спутниковых геодезических измерений (определений) | 0,10 | — |
| 45408 | 77,27 | 45,70 | — | — | | | |
| 45409 | 71,92 | 48,19 | — | — | | | |
| 45410 | 64,24 | 31,69 | — | — | | | |
| 45411 | 81,62 | 25,49 | — | — | | | |
| 45412 | 89,24 | 40,13 | — | — | | | |
| 45413 | 110,10 | 80,80 | — | — | | | |

| 1 | 2 | 3 | 4 | 5 | 6 | 7 | 8 |
|---|---|---|---|---|---|---|---|
| 45414 | 114,07 | 89,91 | — | — | Метод спутниковых геодезических измерений (определений) | 0,10 | — |
| н25259 У | — | — | 351 411,15 | 1 303 265,04 | | √(0,08^2 + 0,06^2) = 0,10 | |
| н24464 У | — | — | 351 396,78 | 1 303 269,21 | | | |
| н24443 У | — | — | 351 395,06 | 1 303 261,71 | | | |
| н24442 У | — | — | 351 393,03 | 1 303 252,87 | | | |
| н24463 У | — | — | 351 384,26 | 1 303 214,73 | | | |
| н24470 У | — | — | 351 376,93 | 1 303 216,47 | | | |
| н24489 У | — | — | 351 375,06 | 1 303 199,93 | | | |
| н45406 У | — | — | 351 393,27 | 1 303 194,84 | | | |
| н25263 У | — | — | 351 399,37 | 1 303 220,11 | | | |
| н25262 У | — | — | 351 405,90 | 1 303 246,75 | | | |
| н25261 У | — | — | 351 406,67 | 1 303 246,55 | | | |
| н25260 У | — | — | 351 409,59 | 1 303 257,83 | | | |
| 45407 | 101,00 | 96,65 | — | — | | 0,10 | |

**2. Сведения о частях границ уточняемого земельного участка с кадастровым номером** 68:30:0001050:9 :

| Обозначение части границ | | Горизонтальное проложение (S), м | Описание прохождения части границ | Сведения о согласовании местоположения границ (согласовано/спорное) |
|---|---|---|---|---|
| от т. | до т. | | | |
| 1 | 2 | 3 | 4 | 5 |
| н25259У | н24464У | 14,96 | — | согласовано |
| н24464У | н24443У | 7,69 | | |
| н24443У | н24442У | 9,07 | | |

| 1 | 2 | 3 | 4 | 5 |
|---|---|---|---|---|
| н24442У | н24463У | 39,14 | — | согласовано |
| н24463У | н24470У | 7,53 | | |
| н24470У | н24489У | 16,65 | | |
| н24489У | н45406У | 18,91 | | |
| н45406У | н25263У | 26,00 | | |
| н25263У | н25262У | 27,43 | | |
| н25262У | н25261У | 0,80 | | |
| н25261У | н25260У | 11,65 | | |
| н25260У | н25259У | 7,38 | | |

**3. Сведения о характеристиках уточняемого земельного участка с кадастровым номером** 68:30:0001050:9 :

| № п/п | Наименование характеристики | Значение характеристики |
|---|---|---|
| 1 | 2 | 3 |
| 1. | Адрес земельного участка | — |
| 1.1. | Сведения о местоположении земельного участка (при отсутствии адреса) в структурированном в соответствии с федеральной информационной адресной системой виде | — |
| 1.2. | Дополнительные сведения о местоположении земельного участка | — |
| 2. | Площадь земельного участка ± величина погрешности определения (вычисления) площади (Р ± ΔР), м² | 1 119 ± 12,00 |
| 3. | Формула, примененная для вычисления предельной погрешности определения площади земельного участка, с подставленными значениями и итоговые (вычисленные) значения | 3,5*0,10*√(1 119) = 12 |
| 4. | Площадь земельного участка согласно сведениям Единого государственного реестра недвижимости (Ркад), м² | 1 119,00 |
| 5. | Оценка расхождения Р и Ркад (Р - Ркад), м² | 0 |
| 6. | Предельный минимальный и максимальный размеры земельного участка (Рмин и Рмакс), м² | Рмин = 200<br>Рмакс = 5 000 |
| 7. | Кадастровый или иной государственный учетный номер (инвентарный) здания, сооружения, объекта незавершенного строительства, расположенного на земельном участке | 68:30:0001044:30 |
| 8. | Вид (виды) разрешенного использования | — |
| 8.1. | Дополнительные сведения об использовании земельного участка | — |

| 1 | 2 | 3 |
|---|---|---|
| 9. | Сведения о земельных участках (землях общего пользования, территории общего пользования), посредством которых обеспечивается доступ | Земли общего пользования |
| 10. | Иные сведения | На местности границы данного земельных участков существуют более 15 лет, его границы в ходе проведения ККР установлены по фактическому пользованию без захвата земель общего пользования, с учетом привязки к смежным земельным участкам, границы которых ранее были установлены в системе координат МСК-68 |

**4. Пояснения к сведениям об уточняемом земельном участке с кадастровым номером** 68:30:0001050:9 :

| 1. | — |
|---|---|

**1. Сведения о характерных точках границ уточняемого земельного участка с кадастровым номером** 68:30:0001050:11 :

Система координат МСК-68, зона 1 Зона № 1

| Обозначение характерных точек границ | Координаты, м | | | | Метод определения координат | Формулы, примененные для расчета средней квадратической погрешности определения координат характерных точек границ (Mt), с подставленными в такие формулы значениями и итоговые (вычисленные) значения Mt, м | Описание закрепления точки |
|---|---|---|---|---|---|---|---|
| | содержатся в Едином государственном реестре недвижимости | | определены в результате выполнения комплексных кадастровых работ | | | | |
| | X | Y | X | Y | | | |
| 1 | 2 | 3 | 4 | 5 | 6 | 7 | 8 |
| 45415 | 117,80 | 94,90 | — | — | Метод спутниковых геодезических измерений (определений) | 0,10 | — |
| 45416 | 130,61 | 108,28 | — | — | | | |
| 45417 | 135,03 | 112,32 | — | — | | | |
| 45418 | 138,49 | 116,27 | — | — | | | |
| 45419 | 138,62 | 122,15 | — | — | | | |
| 45420 | 151,93 | 150,59 | — | — | | | |
| 45421 | 124,11 | 151,79 | — | — | | | |

| 1 | 2 | 3 | 4 | 5 | 6 | 7 | 8 |
|---|---|---|---|---|---|---|---|
| 45422 | 116,78 | 150,06 | — | — | Метод спутниковых геодезических измерений (определений) | 0,10 | — |
| 45423 | 80,85 | 147,25 | — | — | | | |
| 45424 | 77,16 | 126,39 | — | — | | | |
| 45425 | 103,81 | 114,46 | — | — | | | |
| 45426 | 100,75 | 110,52 | — | — | | | |
| н45427 У | — | — | 351 440,77 | 1 303 066,17 | | √(0,08^2 + 0,06^2) = 0,10 | |
| н45428 У | — | — | 351 445,47 | 1 303 072,75 | | | |
| н45429 У | — | — | 351 451,54 | 1 303 081,24 | | | |
| н45430 У | — | — | 351 455,34 | 1 303 085,87 | | | |
| н45431 У | — | — | 351 458,20 | 1 303 090,27 | | | |
| н45432 У | — | — | 351 457,49 | 1 303 096,11 | | | |
| н45433 У | — | — | 351 460,82 | 1 303 107,05 | | | |
| н45434 У | — | — | 351 469,34 | 1 303 125,89 | | | |
| н45435 У | — | — | 351 393,98 | 1 303 111,16 | | | |
| н45436 У | — | — | 351 392,05 | 1 303 094,23 | | | |
| н45437 У | — | — | 351 421,56 | 1 303 080,04 | | | |
| 45415 | 117,80 | 94,90 | — | — | | 0,10 | |

**2. Сведения о частях границ уточняемого земельного участка с кадастровым номером** 68:30:0001050:11 :

| Обозначение части границ | | Горизонтальное проложение (S), м | Описание прохождения части границ | Сведения о согласовании местоположения границ (согласовано/спорное) |
|---|---|---|---|---|
| от т. | до т. | | | |
| 1 | 2 | 3 | 4 | 5 |
| н45427У | н45428У | 8,09 | — | согласовано |
| н45428У | н45429У | 10,44 | | |
| н45429У | н45430У | 5,99 | | |
| н45430У | н45431У | 5,25 | | |
| н45431У | н45432У | 5,88 | | |
| н45432У | н45433У | 11,44 | | |
| н45433У | н45434У | 20,68 | | |
| н45434У | н45435У | 76,79 | | |
| н45435У | н45436У | 17,04 | | |
| н45436У | н45437У | 32,74 | | |
| н45437У | н45427У | 23,69 | | |

**3. Сведения о характеристиках уточняемого земельного участка с кадастровым номером** 68:30:0001050:11 :

| № п/п | Наименование характеристики | Значение характеристики |
|---|---|---|
| 1 | 2 | 3 |
| 1. | Адрес земельного участка | — |
| 1.1. | Сведения о местоположении земельного участка (при отсутствии адреса) в структурированном в соответствии с федеральной информационной адресной системой виде | — |
| 1.2. | Дополнительные сведения о местоположении земельного участка | — |
| 2. | Площадь земельного участка ± величина погрешности определения (вычисления) площади (Р ± ΔР), м² | 2 527 ± 18,00 |
| 3. | Формула, примененная для вычисления предельной погрешности определения площади земельного участка, с подставленными значениями и итоговые (вычисленные) значения | 3,5*0,10*√(2 527) = 18 |
| 4. | Площадь земельного участка согласно сведениям Единого государственного реестра недвижимости (Ркад), м² | 2 527,00 |
| 5. | Оценка расхождения Р и Ркад (Р - Ркад), м² | 0 |
| 6. | Предельный минимальный и максимальный размеры земельного участка (Рмин и Рмакс), м² | Рмин = 200<br>Рмакс = 5 000 |

| 1 | 2 | 3 |
|---|---|---|
| 7. | Кадастровый или иной государственный учетный номер (инвентарный) здания, сооружения, объекта незавершенного строительства, расположенного на земельном участке | 68:30:0001044:39 |
| 8. | Вид (виды) разрешенного использования | — |
| 8.1. | Дополнительные сведения об использовании земельного участка | — |
| 9. | Сведения о земельных участках (землях общего пользования, территории общего пользования), посредством которых обеспечивается доступ | Земли общего пользования |
| 10. | Иные сведения | На местности границы данного земельных участков существуют более 15 лет, его границы в ходе проведения ККР установлены по фактическому пользованию без захвата земель общего пользования, с учетом привязки к смежным земельным участкам, границы которых ранее были установлены в системе координат МСК-68 |

**4. Пояснения к сведениям об уточняемом земельном участке с кадастровым номером** 68:30:0001050:11 :

| 1. | — |
|---|---|

**1. Сведения о характерных точках границ уточняемого земельного участка с кадастровым номером** 68:30:0001050:16 :

Система координат МСК-68, зона 1 Зона № 1

| Обозначение характерных точек границ | Координаты, м | | | | Метод определения координат | Формулы, примененные для расчета средней квадратической погрешности определения координат характерных точек границ (Mt), с подставленными в такие формулы значениями и итоговые (вычисленные) значения Mt, м | Описание закрепления точки |
|---|---|---|---|---|---|---|---|
| | содержатся в Едином государственном реестре недвижимости | | определены в результате выполнения комплексных кадастровых работ | | | | |
| | X | Y | X | Y | | | |
| 1 | 2 | 3 | 4 | 5 | 6 | 7 | 8 |
| 25237 | 88,98 | 109,87 | — | — | Метод спутниковых геодезических измерений (определений) | 0,10 | — |
| 25256 | 65,29 | 120,08 | — | — | | | |
| 25257 | 51,13 | 75,99 | — | — | | | |
| 25258 | 50,54 | 74,86 | — | — | | | |

| 1 | 2 | 3 | 4 | 5 | 6 | 7 | 8 |
|---|---|---|---|---|---|---|---|
| 51083 | 73,92 | 63,73 | — | — | Метод спутниковых геодезических измерений (определений) | 0,10 | — |
| 25233 | 77,25 | 75,80 | — | — | | | |
| 25238 | 80,64 | 88,21 | — | — | | | |
| н25243 У | — | — | 351 435,71 | 1 303 256,18 | | √(0,08^2 + 0,06^2) = 0,10 | |
| н25259 У | — | — | 351 411,15 | 1 303 265,04 | | | |
| н25260 У | — | — | 351 409,59 | 1 303 257,83 | | | |
| н25261 У | — | — | 351 406,67 | 1 303 246,55 | | | |
| н25262 У | — | — | 351 405,90 | 1 303 246,75 | | | |
| н25263 У | — | — | 351 399,37 | 1 303 220,11 | | | |
| н25239 У | — | — | 351 425,08 | 1 303 212,87 | | | |
| 25237 | 88,98 | 109,87 | — | — | | 0,10 | |

**2. Сведения о частях границ уточняемого земельного участка с кадастровым номером** 68:30:0001050:16 :

| Обозначение части границ | | Горизонтальное проложение (S), м | Описание прохождения части границ | Сведения о согласовании местоположения границ (согласовано/спорное) |
|---|---|---|---|---|
| от т. | до т. | | | |
| 1 | 2 | 3 | 4 | 5 |
| н25243У | н25259У | 26,11 | — | согласовано |
| н25259У | н25260У | 7,38 | | |
| н25260У | н25261У | 11,65 | | |
| н25261У | н25262У | 0,80 | | |
| н25262У | н25263У | 27,43 | | |
| н25263У | н25239У | 26,71 | | |
| н25239У | н25243У | 44,60 | | |

| **3. Сведения о характеристиках уточняемого земельного участка с кадастровым номером** 68:30:0001050:16 : | | |
|---|---|---|
| № п/п | Наименование характеристики | Значение характеристики |
| 1 | 2 | 3 |
| 1. | Адрес земельного участка | — |
| 1.1. | Сведения о местоположении земельного участка (при отсутствии адреса) в структурированном в соответствии с федеральной информационной адресной системой виде | — |
| 1.2. | Дополнительные сведения о местоположении земельного участка | — |
| 2. | Площадь земельного участка ± величина погрешности определения (вычисления) площади (Р ± ΔР), м² | 1 200 ± 12,00 |
| 3. | Формула, примененная для вычисления предельной погрешности определения площади земельного участка, с подставленными значениями и итоговые (вычисленные) значения | 3,5*0,10*√(1 200) = 12 |
| 4. | Площадь земельного участка согласно сведениям Единого государственного реестра недвижимости (Ркад), м² | 1 200,00 |
| 5. | Оценка расхождения Р и Ркад (Р - Ркад), м² | 0 |
| 6. | Предельный минимальный и максимальный размеры земельного участка (Рмин и Рмакс), м² | Рмин = 200<br>Рмакс = 5 000 |
| 7. | Кадастровый или иной государственный учетный номер (инвентарный) здания, сооружения, объекта незавершенного строительства, расположенного на земельном участке | 68:30:0001044:29 |
| 8. | Вид (виды) разрешенного использования | — |
| 8.1. | Дополнительные сведения об использовании земельного участка | — |
| 9. | Сведения о земельных участках (землях общего пользования, территории общего пользования), посредством которых обеспечивается доступ | Земли общего пользования |
| 10. | Иные сведения | На местности границы данного земельных участков существуют более 15 лет, его границы в ходе проведения ККР установлены по фактическому пользованию без захвата земель общего пользования, с учетом привязки к смежным земельным участкам, границы которых ранее были установлены в системе координат МСК-68 |
| **4. Пояснения к сведениям об уточняемом земельном участке с кадастровым номером** 68:30:0001050:16 : | | |
| 1. | — | |

**1. Сведения о характерных точках границ уточняемого земельного участка с кадастровым номером** 68:30:0001050:17 :

Система координат МСК-68, зона 1 Зона № 1

| Обозначение характерных точек границ | Координаты, м | | | | Метод определения координат | Формулы, примененные для расчета средней квадратической погрешности определения координат характерных точек границ (Mt), с подставленными в такие формулы значениями и итоговые (вычисленные) значения Mt, м | Описание закрепления точки |
|---|---|---|---|---|---|---|---|
| | содержатся в Едином государственном реестре недвижимости | | определены в результате выполнения комплексных кадастровых работ | | | | |
| | X | Y | X | Y | | | |
| 1 | 2 | 3 | 4 | 5 | 6 | 7 | 8 |
| 24461 | 351 378,51 | 1 303 223,38 | — | — | Метод спутниковых геодезических измерений (определений) | 0,10 | — |
| 24460 | 351 379,03 | 1 303 226,09 | — | — | | | |
| 24459 | 351 383,75 | 1 303 246,80 | — | — | | | |
| 24458 | 351 387,38 | 1 303 263,27 | — | — | | | |
| 24441 | 351 387,50 | 1 303 263,77 | — | — | | | |
| 24440 | 351 389,36 | 1 303 271,31 | — | — | | | |
| 25244 | 351 385,27 | 1 303 272,65 | — | — | | | |
| 25245 | 351 370,43 | 1 303 276,71 | — | — | | | |
| 25246 | 351 366,02 | 1 303 253,79 | — | — | | | |
| 25247 | 351 365,01 | 1 303 249,15 | — | — | | | |
| 25248 | 351 353,06 | 1 303 251,30 | — | — | | | |
| 25249 | 351 350,42 | 1 303 235,15 | — | — | | | |

| 1 | 2 | 3 | 4 | 5 | 6 | 7 | 8 |
|---|---|---|---|---|---|---|---|
| 24479 | 351 349,15 | 1 303 229,75 | — | — | Метод спутниковых геодезических измерений (определений) | 0,10 | — |
| н24469 У | — | — | 351 378,33 | 1 303 223,76 | | √(0,08^2 + 0,06^2) = 0,10 | |
| н24468 У | — | — | 351 380,33 | 1 303 234,39 | | | |
| н24467 У | — | — | 351 383,68 | 1 303 250,76 | | | |
| н24466 У | — | — | 351 387,43 | 1 303 263,84 | | | |
| н24465 У | — | — | 351 389,17 | 1 303 271,48 | | | |
| н25250 У | — | — | 351 370,21 | 1 303 276,32 | | | |
| н25251 У | — | — | 351 364,78 | 1 303 249,29 | | | |
| н24435 У | — | — | 351 352,84 | 1 303 251,44 | | | |
| н24434 У | — | — | 351 351,91 | 1 303 246,31 | | | |
| н25252 У | — | — | 351 350,03 | 1 303 235,96 | | | |
| н24490 У | — | — | 351 348,97 | 1 303 230,13 | | | |
| 24461 | 351 378,51 | 1 303 223,38 | — | — | | 0,10 | |

**2. Сведения о частях границ уточняемого земельного участка с кадастровым номером** 68:30:0001050:17 :

| Обозначение части границ | | Горизонтальное проложение (S), м | Описание прохождения части границ | Сведения о согласовании местоположения границ (согласовано/спорное) |
|---|---|---|---|---|
| от т. | до т. | | | |
| 1 | 2 | 3 | 4 | 5 |
| н24469У | н24468У | 10,82 | — | согласовано |
| н24468У | н24467У | 16,71 | | |
| н24467У | н24466У | 13,61 | | |
| н24466У | н24465У | 7,84 | | |
| н24465У | н25250У | 19,57 | | |

| 1 | 2 | 3 | 4 | 5 |
|---|---|---|---|---|
| н25250У | н25251У | 27,57 | — | согласовано |
| н25251У | н24435У | 12,13 | | |
| н24435У | н24434У | 5,21 | | |
| н24434У | н25252У | 10,52 | | |
| н25252У | н24490У | 5,93 | | |
| н24490У | н24469У | 30,04 | | |

**3. Сведения о характеристиках уточняемого земельного участка с кадастровым номером** 68:30:0001050:17 :

| № п/п | Наименование характеристики | Значение характеристики |
|---|---|---|
| 1 | 2 | 3 |
| 1. | Адрес земельного участка | — |
| 1.1. | Сведения о местоположении земельного участка (при отсутствии адреса) в структурированном в соответствии с федеральной информационной адресной системой виде | — |
| 1.2. | Дополнительные сведения о местоположении земельного участка | — |
| 2. | Площадь земельного участка ± величина погрешности определения (вычисления) площади (Р ± ΔР), м² | 1 177 ± 12,00 |
| 3. | Формула, примененная для вычисления предельной погрешности определения площади земельного участка, с подставленными значениями и итоговые (вычисленные) значения | 3,5*0,10*√(1 177) = 12 |
| 4. | Площадь земельного участка согласно сведениям Единого государственного реестра недвижимости (Ркад), м² | 1 200,00 |
| 5. | Оценка расхождения Р и Ркад (Р - Ркад), м² | 23 |
| 6. | Предельный минимальный и максимальный размеры земельного участка (Рмин и Рмакс), м² | Рмин = 200<br>Рмакс = 5 000 |
| 7. | Кадастровый или иной государственный учетный номер (инвентарный) здания, сооружения, объекта незавершенного строительства, расположенного на земельном участке | 68:30:0001044:31 |
| 8. | Вид (виды) разрешенного использования | — |
| 8.1. | Дополнительные сведения об использовании земельного участка | — |
| 9. | Сведения о земельных участках (землях общего пользования, территории общего пользования), посредством которых обеспечивается доступ | Земли общего пользования |

| 1 | 2 | 3 |
|---|---|---|
| 10. | Иные сведения | На местности границы данного земельных участков существуют более 15 лет, его границы в ходе проведения ККР установлены по фактическому пользованию без захвата земель общего пользования, с учетом привязки к смежным земельным участкам, границы которых ранее были установлены в системе координат МСК-68 |

**4. Пояснения к сведениям об уточняемом земельном участке с кадастровым номером** 68:30:0001050:17 :

| 1. | — |
|---|---|

**1. Сведения о характерных точках границ уточняемого земельного участка с кадастровым номером** 68:30:0001050:18 :

Система координат МСК-68, зона 1 Зона № 1

| Обозначение характерных точек границ | Координаты, м | | | | Метод определения координат | Формулы, примененные для расчета средней квадратической погрешности определения координат характерных точек границ (Mt), с подставленными в такие формулы значениями и итоговые (вычисленные) значения Mt, м | Описание закрепления точки |
|---|---|---|---|---|---|---|---|
| | содержатся в Едином государственном реестре недвижимости | | определены в результате выполнения комплексных кадастровых работ | | | | |
| | X | Y | X | Y | | | |
| 1 | 2 | 3 | 4 | 5 | 6 | 7 | 8 |
| 45438 | 68,66 | 110,98 | — | — | Метод спутниковых геодезических измерений (определений) | 0,10 | — |
| 45439 | 43,14 | 22,53 | — | — | | | |
| 45440 | 57,66 | 18,04 | — | — | | | |
| 45441 | 58,19 | 19,36 | — | — | | | |
| 45442 | 59,95 | 23,78 | — | — | | | |
| 45443 | 60,65 | 25,53 | — | — | | | |
| 45444 | 75,76 | 63,43 | — | — | | | |
| 24422 | 77,86 | 68,70 | — | — | | | |

| 1 | 2 | 3 | 4 | 5 | 6 | 7 | 8 |
|---|---|---|---|---|---|---|---|
| 24421 | 82,10 | 77,76 | — | — | Метод спутниковых геодезических измерений (определений) | 0,10 | — |
| 24420 | 84,78 | 84,49 | — | — | | | |
| 24419 | 87,48 | 99,06 | — | — | | | |
| 24418 | 89,21 | 105,01 | — | — | | | |
| н45445 У | — | — | 351 319,82 | 1 303 289,93 | | √(0,08^2 + 0,06^2) = 0,10 | |
| н45446 У | — | — | 351 308,43 | 1 303 210,16 | | | |
| н45447 У | — | — | 351 306,88 | 1 303 198,79 | | | |
| н45448 У | — | — | 351 322,36 | 1 303 196,19 | | | |
| н45449 У | — | — | 351 327,71 | 1 303 221,67 | | | |
| н45450 У | — | — | 351 333,44 | 1 303 243,82 | | | |
| н24433 У | — | — | 351 334,83 | 1 303 249,52 | | | |
| н24432 У | — | — | 351 336,79 | 1 303 258,66 | | | |
| н24431 У | — | — | 351 338,56 | 1 303 265,89 | | | |
| н24430 У | — | — | 351 341,26 | 1 303 279,45 | | | |
| н24429 У | — | — | 351 342,25 | 1 303 286,53 | | | |
| 45438 | 68,66 | 110,98 | — | — | | 0,10 | |

**2. Сведения о частях границ уточняемого земельного участка с кадастровым номером** 68:30:0001050:18 :

| Обозначение части границ | | Горизонтальное проложение (S), м | Описание прохождения части границ | Сведения о согласовании местоположения границ (согласовано/спорное) |
|---|---|---|---|---|
| от т. | до т. | | | |

| 1 | 2 | 3 | 4 | 5 |
|---|---|---|---|---|
| н45445У | н45446У | 80,58 | — | согласовано |
| н45446У | н45447У | 11,48 | | |
| н45447У | н45448У | 15,70 | | |
| н45448У | н45449У | 26,04 | | |
| н45449У | н45450У | 22,88 | | |
| н45450У | н24433У | 5,87 | | |
| н24433У | н24432У | 9,35 | | |
| н24432У | н24431У | 7,44 | | |
| н24431У | н24430У | 13,83 | | |
| н24430У | н24429У | 7,15 | | |
| н24429У | н45445У | 22,69 | | |

**3. Сведения о характеристиках уточняемого земельного участка с кадастровым номером** 68:30:0001050:18 :

| № п/п | Наименование характеристики | Значение характеристики |
|---|---|---|
| 1 | 2 | 3 |
| 1. | Адрес земельного участка | — |
| 1.1. | Сведения о местоположении земельного участка (при отсутствии адреса) в структурированном в соответствии с федеральной информационной адресной системой виде | — |
| 1.2. | Дополнительные сведения о местоположении земельного участка | — |
| 2. | Площадь земельного участка ± величина погрешности определения (вычисления) площади (Р ± ΔР), м² | 1 800 ± 15,00 |
| 3. | Формула, примененная для вычисления предельной погрешности определения площади земельного участка, с подставленными значениями и итоговые (вычисленные) значения | 3,5*0,10*√(1 800) = 15 |
| 4. | Площадь земельного участка согласно сведениям Единого государственного реестра недвижимости (Ркад), м² | 1 800,00 |
| 5. | Оценка расхождения Р и Ркад (Р - Ркад), м² | 0 |
| 6. | Предельный минимальный и максимальный размеры земельного участка (Рмин и Рмакс), м² | Рмин = 200<br>Рмакс = 5 000 |
| 7. | Кадастровый или иной государственный учетный номер (инвентарный) здания, сооружения, объекта незавершенного строительства, расположенного на земельном участке | 68:30:0001044:23 |
| 8. | Вид (виды) разрешенного использования | — |

| 1 | 2 | 3 |
|---|---|---|
| 8.1. | Дополнительные сведения об использовании земельного участка | — |
| 9. | Сведения о земельных участках (землях общего пользования, территории общего пользования), посредством которых обеспечивается доступ | Земли общего пользования |
| 10. | Иные сведения | На местности границы данного земельных участков существуют более 15 лет, его границы в ходе проведения ККР установлены по фактическому пользованию без захвата земель общего пользования, с учетом привязки к смежным земельным участкам, границы которых ранее были установлены в системе координат МСК-68 |

**4. Пояснения к сведениям об уточняемом земельном участке с кадастровым номером** 68:30:0001050:18 :

| 1. | — |
|---|---|

**1. Сведения о характерных точках границ уточняемого земельного участка с кадастровым номером** 68:30:0001050:22 :

Система координат МСК-68, зона 1 Зона № 1

| Обозначение характерных точек границ | Координаты, м | | | | Метод определения координат | Формулы, примененные для расчета средней квадратической погрешности определения координат характерных точек границ (Mt), с подставленными в такие формулы значениями и итоговые (вычисленные) значения Mt, м | Описание закрепления точки |
|---|---|---|---|---|---|---|---|
| | содержатся в Едином государственном реестре недвижимости | | определены в результате выполнения комплексных кадастровых работ | | | | |
| | X | Y | X | Y | | | |
| 1 | 2 | 3 | 4 | 5 | 6 | 7 | 8 |
| 24498 | 120,42 | 161,50 | — | — | Метод спутниковых геодезических измерений (определений) | 0,10 | — |
| 24499 | 106,15 | 117,77 | — | — | | | |
| 24500 | 99,28 | 96,71 | — | — | | | |
| 24501 | 113,36 | 87,94 | — | — | | | |
| 24502 | 115,66 | 93,91 | — | — | | | |
| 24503 | 137,06 | 156,07 | — | — | | | |

| 1 | 2 | 3 | 4 | 5 | 6 | 7 | 8 |
|---|---|---|---|---|---|---|---|
| н24504 У | — | — | 351 391,64 | 1 303 118,20 | Метод спутниковых геодезических измерений (определений) | √(0,08^2 + 0,06^2) = 0,10 | — |
| н24505 У | — | — | 351 406,65 | 1 303 118,01 | | | |
| н51089 У | — | — | 351 414,13 | 1 303 160,44 | | | |
| н51088 У | — | — | 351 420,54 | 1 303 191,20 | | | |
| н24506 У | — | — | 351 402,48 | 1 303 191,13 | | | |
| 24498 | 120,42 | 161,50 | — | — | | 0,10 | |

**2. Сведения о частях границ уточняемого земельного участка с кадастровым номером** 68:30:0001050:22 :

| Обозначение части границ | | Горизонтальное проложение (S), м | Описание прохождения части границ | Сведения о согласовании местоположения границ (согласовано/спорное) |
|---|---|---|---|---|
| от т. | до т. | | | |
| 1 | 2 | 3 | 4 | 5 |
| н24504У | н24505У | 15,01 | — | согласовано |
| н24505У | н51089У | 43,08 | | |
| н51089У | н51088У | 31,42 | | |
| н51088У | н24506У | 18,06 | | |
| н24506У | н24504У | 73,73 | | |

**3. Сведения о характеристиках уточняемого земельного участка с кадастровым номером** 68:30:0001050:22 :

| № п/п | Наименование характеристики | Значение характеристики |
|---|---|---|
| 1 | 2 | 3 |
| 1. | Адрес земельного участка | — |
| 1.1. | Сведения о местоположении земельного участка (при отсутствии адреса) в структурированном в соответствии с федеральной информационной адресной системой виде | — |
| 1.2. | Дополнительные сведения о местоположении земельного участка | — |
| 2. | Площадь земельного участка ± величина погрешности определения (вычисления) площади (Р ± ΔР), м² | 1 188 ± 12,00 |

| 1 | 2 | 3 |
|---|---|---|
| 3. | Формула, примененная для вычисления предельной погрешности определения площади земельного участка, с подставленными значениями и итоговые (вычисленные) значения | 3,5*0,10*√(1 188) = 12 |
| 4. | Площадь земельного участка согласно сведениям Единого государственного реестра недвижимости (Ркад), м² | 1 188,00 |
| 5. | Оценка расхождения Р и Ркад (Р - Ркад), м² | 0 |
| 6. | Предельный минимальный и максимальный размеры земельного участка (Рмин и Рмакс), м² | Рмин = 300<br>Рмакс = 2 000 |
| 7. | Кадастровый или иной государственный учетный номер (инвентарный) здания, сооружения, объекта незавершенного строительства, расположенного на земельном участке | — |
| 8. | Вид (виды) разрешенного использования | — |
| 8.1. | Дополнительные сведения об использовании земельного участка | — |
| 9. | Сведения о земельных участках (землях общего пользования, территории общего пользования), посредством которых обеспечивается доступ | Земли общего пользования |
| 10. | Иные сведения | На местности границы данного земельных участков существуют более 15 лет, его границы в ходе проведения ККР установлены по фактическому пользованию без захвата земель общего пользования, с учетом привязки к смежным земельным участкам, границы которых ранее были установлены в системе координат МСК-68 |

**4. Пояснения к сведениям об уточняемом земельном участке с кадастровым номером** 68:30:0001050:22 :

| 1. | — |
|---|---|

**1. Сведения о характерных точках границ уточняемого земельного участка с кадастровым номером** 68:30:0001050:28 :

Система координат МСК-68, зона 1 Зона № 1

| Обозначение характерных точек границ | Координаты, м | | | | Метод определения координат | Формулы, примененные для расчета средней квадратической погрешности определения координат характерных точек границ (Mt), с подставленными в такие формулы значениями и итоговые (вычисленные) значения Mt, м | Описание закрепления точки |
|---|---|---|---|---|---|---|---|
| | содержатся в Едином государственном реестре недвижимости | | определены в результате выполнения комплексных кадастровых работ | | | | |
| | X | Y | X | Y | | | |
| 1 | 2 | 3 | 4 | 5 | 6 | 7 | 8 |

| 1 | 2 | 3 | 4 | 5 | 6 | 7 | 8 |
|---|---|---|---|---|---|---|---|
| 24471 | 351 358,36 | 1 303 121,33 | — | — | Метод спутниковых геодезических измерений (определений) | 0,10 | — |
| 24472 | 351 360,09 | 1 303 128,20 | — | — | | | |
| 24473 | 351 365,03 | 1 303 151,31 | — | — | | | |
| 24474 | 351 366,35 | 1 303 155,87 | — | — | | | |
| 24475 | 351 366,70 | 1 303 157,73 | — | — | | | |
| 24476 | 351 374,33 | 1 303 197,81 | — | — | | | |
| 24477 | 351 374,37 | 1 303 198,10 | — | — | | | |
| 24478 | 351 377,10 | 1 303 216,09 | — | — | | | |
| 24461 | 351 378,51 | 1 303 223,38 | — | — | | | |
| 24479 | 351 349,15 | 1 303 229,75 | — | — | | | |
| 24480 | 351 345,47 | 1 303 214,13 | — | — | | | |
| 24481 | 351 360,68 | 1 303 211,16 | — | — | | | |
| 24482 | 351 347,02 | 1 303 146,85 | — | — | | | |
| 24483 | 351 344,88 | 1 303 136,04 | — | — | | | |
| н24484 У | — | — | 351 358,89 | 1 303 120,78 | | √(0,08^2 + 0,06^2) = 0,10 | |
| н24485 У | — | — | 351 360,62 | 1 303 127,65 | | | |
| н24486 У | — | — | 351 365,56 | 1 303 150,76 | | | |

| 1 | 2 | 3 | 4 | 5 | 6 | 7 | 8 |
|---|---|---|---|---|---|---|---|
| н24487 У | — | — | 351 366,88 | 1 303 155,32 | Метод спутниковых геодезических измерений (определений) | √(0,08^2 + 0,06^2) = 0,10 | — |
| н24488 У | — | — | 351 367,23 | 1 303 157,18 | | | |
| н24489 У | — | — | 351 375,06 | 1 303 199,93 | | | |
| н24470 У | — | — | 351 376,93 | 1 303 216,47 | | | |
| н24469 У | — | — | 351 378,33 | 1 303 223,76 | | | |
| н24490 У | — | — | 351 348,97 | 1 303 230,13 | | | |
| н24491 У | — | — | 351 346,10 | 1 303 214,13 | | | |
| н24492 У | — | — | 351 361,33 | 1 303 211,16 | | | |
| н24493 У | — | — | 351 347,55 | 1 303 146,30 | | | |
| н24494 У | — | — | 351 345,41 | 1 303 135,49 | | | |
| 24471 | 351 358,36 | 1 303 121,33 | — | — | | 0,10 | |

**2. Сведения о частях границ уточняемого земельного участка с кадастровым номером** 68:30:0001050:28 :

| Обозначение части границ | | Горизонтальное проложение (S), м | Описание прохождения части границ | Сведения о согласовании местоположения границ (согласовано/спорное) |
|---|---|---|---|---|
| от т. | до т. | | | |
| 1 | 2 | 3 | 4 | 5 |
| н24484У | н24485У | 7,08 | — | согласовано |
| н24485У | н24486У | 23,63 | | |
| н24486У | н24487У | 4,75 | | |
| н24487У | н24488У | 1,89 | | |
| н24488У | н24489У | 43,46 | | |
| н24489У | н24470У | 16,65 | | |
| н24470У | н24469У | 7,42 | | |
| н24469У | н24490У | 30,04 | | |
| н24490У | н24491У | 16,26 | | |

| 1 | 2 | 3 | 4 | 5 |
|---|---|---|---|---|
| н24491У | н24492У | 15,52 | — | согласовано |
| н24492У | н24493У | 66,31 | | |
| н24493У | н24494У | 11,02 | | |
| н24494У | н24484У | 19,95 | | |

**3. Сведения о характеристиках уточняемого земельного участка с кадастровым номером** 68:30:0001050:28 :

| № п/п | Наименование характеристики | Значение характеристики |
|---|---|---|
| 1 | 2 | 3 |
| 1. | Адрес земельного участка | — |
| 1.1. | Сведения о местоположении земельного участка (при отсутствии адреса) в структурированном в соответствии с федеральной информационной адресной системой виде | — |
| 1.2. | Дополнительные сведения о местоположении земельного участка | — |
| 2. | Площадь земельного участка ± величина погрешности определения (вычисления) площади (Р ± ΔР), м² | 1 844 ± 15,00 |
| 3. | Формула, примененная для вычисления предельной погрешности определения площади земельного участка, с подставленными значениями и итоговые (вычисленные) значения | 3,5*0,10*√(1 844) = 15 |
| 4. | Площадь земельного участка согласно сведениям Единого государственного реестра недвижимости (Ркад), м² | 1 844,00 |
| 5. | Оценка расхождения Р и Ркад (Р - Ркад), м² | 0 |
| 6. | Предельный минимальный и максимальный размеры земельного участка (Рмин и Рмакс), м² | Рмин = 200<br>Рмакс = 5 000 |
| 7. | Кадастровый или иной государственный учетный номер (инвентарный) здания, сооружения, объекта незавершенного строительства, расположенного на земельном участке | — |
| 8. | Вид (виды) разрешенного использования | — |
| 8.1. | Дополнительные сведения об использовании земельного участка | — |
| 9. | Сведения о земельных участках (землях общего пользования, территории общего пользования), посредством которых обеспечивается доступ | Земли общего пользования |

| 1 | 2 | 3 |
|---|---|---|
| 10. | Иные сведения | На местности границы данного земельных участков существуют более 15 лет, его границы в ходе проведения ККР установлены по фактическому пользованию без захвата земель общего пользования, с учетом привязки к смежным земельным участкам, границы которых ранее были установлены в системе координат МСК-68 |

**4. Пояснения к сведениям об уточняемом земельном участке с кадастровым номером** 68:30:0001050:28 :

| 1. | — |
|---|---|

**1. Сведения о характерных точках границ уточняемого земельного участка с кадастровым номером** 68:30:0001050:29 :

Система координат МСК-68, зона 1 Зона № 1

| Обозначение характерных точек границ | Координаты, м | | | | Метод определения координат | Формулы, примененные для расчета средней квадратической погрешности определения координат характерных точек границ (Mt), с подставленными в такие формулы значениями и итоговые (вычисленные) значения Mt, м | Описание закрепления точки |
|---|---|---|---|---|---|---|---|
| | содержатся в Едином государственном реестре недвижимости | | определены в результате выполнения комплексных кадастровых работ | | | | |
| | X | Y | X | Y | | | |
| 1 | 2 | 3 | 4 | 5 | 6 | 7 | 8 |
| 24457 | 351 384,44 | 1 303 214,35 | — | — | Метод спутниковых геодезических измерений (определений) | 0,10 | — |
| 24438 | 351 395,35 | 1 303 261,83 | — | — | | | |
| 24441 | 351 387,50 | 1 303 263,77 | — | — | | | |
| 24458 | 351 387,38 | 1 303 263,27 | — | — | | | |
| 24459 | 351 383,75 | 1 303 246,80 | — | — | | | |
| 24460 | 351 379,03 | 1 303 226,09 | — | — | | | |
| 24461 | 351 378,51 | 1 303 223,38 | — | — | | | |
| 24462 | 351 377,11 | 1 303 216,09 | — | — | | | |

| 1 | 2 | 3 | 4 | 5 | 6 | 7 | 8 |
|---|---|---|---|---|---|---|---|
| н24463 У | — | — | 351 384,26 | 1 303 214,73 | Метод спутниковых геодезических измерений (определений) | √(0,08^2 + 0,06^2) = 0,10 | — |
| н24442 У | — | — | 351 393,03 | 1 303 252,87 | | | |
| н24445 У | — | — | 351 386,01 | 1 303 254,48 | | | |
| н24444 У | — | — | 351 388,04 | 1 303 263,32 | | | |
| н24443 У | — | — | 351 395,06 | 1 303 261,71 | | | |
| н24464 У | — | — | 351 396,78 | 1 303 269,21 | | | |
| н24465 У | — | — | 351 389,17 | 1 303 271,48 | | | |
| н24466 У | — | — | 351 387,43 | 1 303 263,84 | | | |
| н24467 У | — | — | 351 383,68 | 1 303 250,76 | | | |
| н24468 У | — | — | 351 380,33 | 1 303 234,39 | | | |
| н24469 У | — | — | 351 378,33 | 1 303 223,76 | | | |
| н24470 У | — | — | 351 376,93 | 1 303 216,47 | | | |
| 24457 | 351 384,44 | 1 303 214,35 | — | — | | 0,10 | |

**2. Сведения о частях границ уточняемого земельного участка с кадастровым номером** 68:30:0001050:29 :

| Обозначение части границ | | Горизонтальное проложение (S), м | Описание прохождения части границ | Сведения о согласовании местоположения границ (согласовано/спорное) |
|---|---|---|---|---|
| от т. | до т. | | | |
| 1 | 2 | 3 | 4 | 5 |
| н24463У | н24442У | 39,14 | — | согласовано |
| н24442У | н24445У | 7,20 | | |
| н24445У | н24444У | 9,07 | | |
| н24444У | н24443У | 7,20 | | |
| н24443У | н24464У | 7,69 | | |

| 1 | 2 | 3 | 4 | 5 |
|---|---|---|---|---|
| н24464У | н24465У | 7,94 | — | согласовано |
| н24465У | н24466У | 7,84 | | |
| н24466У | н24467У | 13,61 | | |
| н24467У | н24468У | 16,71 | | |
| н24468У | н24469У | 10,82 | | |
| н24469У | н24470У | 7,42 | | |
| н24470У | н24463У | 7,53 | | |

**3. Сведения о характеристиках уточняемого земельного участка с кадастровым номером** 68:30:0001050:29 :

| № п/п | Наименование характеристики | Значение характеристики |
|---|---|---|
| 1 | 2 | 3 |
| 1. | Адрес земельного участка | — |
| 1.1. | Сведения о местоположении земельного участка (при отсутствии адреса) в структурированном в соответствии с федеральной информационной адресной системой виде | — |
| 1.2. | Дополнительные сведения о местоположении земельного участка | — |
| 2. | Площадь земельного участка ± величина погрешности определения (вычисления) площади (Р ± ΔР), м² | 392 ± 7,00 |
| 3. | Формула, примененная для вычисления предельной погрешности определения площади земельного участка, с подставленными значениями и итоговые (вычисленные) значения | 3,5*0,10*√(392) = 7 |
| 4. | Площадь земельного участка согласно сведениям Единого государственного реестра недвижимости (Ркад), м² | 386,00 |
| 5. | Оценка расхождения Р и Ркад (Р - Ркад), м² | 6 |
| 6. | Предельный минимальный и максимальный размеры земельного участка (Рмин и Рмакс), м² | Рмин = 200<br>Рмакс = 5 000 |
| 7. | Кадастровый или иной государственный учетный номер (инвентарный) здания, сооружения, объекта незавершенного строительства, расположенного на земельном участке | — |
| 8. | Вид (виды) разрешенного использования | — |
| 8.1. | Дополнительные сведения об использовании земельного участка | — |
| 9. | Сведения о земельных участках (землях общего пользования, территории общего пользования), посредством которых обеспечивается доступ | Земли общего пользования |

| 1 | 2 | 3 |
|---|---|---|
| 10. | Иные сведения | На местности границы данного земельных участков существуют более 15 лет, его границы в ходе проведения ККР установлены по фактическому пользованию без захвата земель общего пользования, с учетом привязки к смежным земельным участкам, границы которых ранее были установлены в системе координат МСК-68 |

**4. Пояснения к сведениям об уточняемом земельном участке с кадастровым номером** 68:30:0001050:29 :

| 1. | — |
|---|---|

**1. Сведения о характерных точках границ уточняемого земельного участка с кадастровым номером** 68:30:0001050:30 :

Система координат МСК-68, зона 1 Зона № 1

| Обозначение характерных точек границ | Координаты, м | | | | Метод определения координат | Формулы, примененные для расчета средней квадратической погрешности определения координат характерных точек границ (Mt), с подставленными в такие формулы значениями и итоговые (вычисленные) значения Mt, м | Описание закрепления точки |
|---|---|---|---|---|---|---|---|
| | содержатся в Едином государственном реестре недвижимости | | определены в результате выполнения комплексных кадастровых работ | | | | |
| | X | Y | X | Y | | | |
| 1 | 2 | 3 | 4 | 5 | 6 | 7 | 8 |
| 24438 | 351 395,35 | 1 303 261,83 | — | — | Метод спутниковых геодезических измерений (определений) | 0,10 | — |
| 24439 | 351 396,96 | 1 303 268,83 | — | — | | | |
| 24440 | 351 389,36 | 1 303 271,31 | — | — | | | |
| 24441 | 351 387,50 | 1 303 263,77 | — | — | | | |
| н24442 У | — | — | 351 393,03 | 1 303 252,87 | | √(0,08^2 + 0,06^2) = 0,10 | |
| н24443 У | — | — | 351 395,06 | 1 303 261,71 | | | |
| н24444 У | — | — | 351 388,04 | 1 303 263,32 | | | |
| н24445 У | — | — | 351 386,01 | 1 303 254,48 | | | |

| 1 | 2 | 3 | 4 | 5 | 6 | 7 | 8 |
|---|---|---|---|---|---|---|---|
| 24438 | 351 395,35 | 1 303 261,83 | — | — | Метод спутниковых геодезических измерений (определений) | 0,10 | — |

**2. Сведения о частях границ уточняемого земельного участка с кадастровым номером** 68:30:0001050:30 :

| Обозначение части границ | | Горизонтальное проложение (S), м | Описание прохождения части границ | Сведения о согласовании местоположения границ (согласовано/спорное) |
|---|---|---|---|---|
| от т. | до т. | | | |
| 1 | 2 | 3 | 4 | 5 |
| н24442У | н24443У | 9,07 | — | согласовано |
| н24443У | н24444У | 7,20 | | |
| н24444У | н24445У | 9,07 | | |
| н24445У | н24442У | 7,20 | | |

**3. Сведения о характеристиках уточняемого земельного участка с кадастровым номером** 68:30:0001050:30 :

| № п/п | Наименование характеристики | Значение характеристики |
|---|---|---|
| 1 | 2 | 3 |
| 1. | Адрес земельного участка | — |
| 1.1. | Сведения о местоположении земельного участка (при отсутствии адреса) в структурированном в соответствии с федеральной информационной адресной системой виде | — |
| 1.2. | Дополнительные сведения о местоположении земельного участка | — |
| 2. | Площадь земельного участка ± величина погрешности определения (вычисления) площади (Р ± ΔР), м² | 65 ± 3,00 |
| 3. | Формула, примененная для вычисления предельной погрешности определения площади земельного участка, с подставленными значениями и итоговые (вычисленные) значения | 3,5*0,10*√(65) = 3 |
| 4. | Площадь земельного участка согласно сведениям Единого государственного реестра недвижимости (Ркад), м² | 60,00 |
| 5. | Оценка расхождения Р и Ркад (Р - Ркад), м² | 5 |
| 6. | Предельный минимальный и максимальный размеры земельного участка (Рмин и Рмакс), м² | Рмин = 10<br>Рмакс = 180 |
| 7. | Кадастровый или иной государственный учетный номер (инвентарный) здания, сооружения, объекта незавершенного строительства, расположенного на земельном участке | 68:30:0001029:116 |
| 8. | Вид (виды) разрешенного использования | — |

| 1 | 2 | 3 |
|---|---|---|
| 8.1. | Дополнительные сведения об использовании земельного участка | — |
| 9. | Сведения о земельных участках (землях общего пользования, территории общего пользования), посредством которых обеспечивается доступ | Земли общего пользования |
| 10. | Иные сведения | На местности границы данного земельных участков существуют более 15 лет, его границы в ходе проведения ККР установлены по фактическому пользованию без захвата земель общего пользования, с учетом привязки к смежным земельным участкам, границы которых ранее были установлены в системе координат МСК-68 |
| **4. Пояснения к сведениям об уточняемом земельном участке с кадастровым номером** | | 68:30:0001050:30 : |
| 1. | — | |

**Описание местоположения здания, сооружения, объекта незавершенного строительства на земельном участке**

**1. Сведения о характерных точках контура объекта недвижимости с кадастровым номером** 68:30:0001029:115 :

Система координат МСК-68, зона 1 Зона № 1

| Обозначение характерных точек границ | Содержатся в Едином государственном реестре недвижимости | | | Определены в ходе выполнения комплексных кадастровых работ | | | Метод определения координат | Формулы, примененные для расчета средней квадратической погрешности определения координат характерных точек (Mt), м, с подставленными в такие формулы значениями и итоговые (вычисленные) значения Mt, м |
|---|---|---|---|---|---|---|---|---|
| | координаты, м | | Радиус, м | координаты, м | | Радиус, м | | |
| | X | Y | R | X | Y | R | | |
| 1 | 2 | 3 | 4 | 5 | 6 | 7 | 8 | 9 |
| н17359 О | — | — | — | 351 521,12 | 1 303 197,66 | — | Метод спутниковых геодезических измерений (определений) | √(0,08^2 + 0,06^2) = 0,10 |
| н17360 О | — | — | — | 351 512,16 | 1 303 199,13 | — | | |
| н17361 О | — | — | — | 351 510,61 | 1 303 189,65 | — | | |
| н17362 О | — | — | — | 351 519,57 | 1 303 188,18 | — | | |
| н17359 О | — | — | — | 351 521,12 | 1 303 197,66 | — | | |

**2. Сведения о характеристиках объекта недвижимости с кадастровым номером** 68:30:0001029:115 :

| № п/п | Наименование характеристики | Значение характеристики |
|---|---|---|
| 1 | 2 | 3 |
| 1. | Вид объекта недвижимости | Здание |
| 2. | Ранее присвоенный государственный учетный номер (инвентарный) здания, сооружения, объекта незавершенного строительства | — |
| 3. | Кадастровый номер земельного участка (земельных участков), в границах которого (которых) расположены здание, сооружение, объект незавершенного строительства | 68:30:0001050:14 |
| 4. | Уникальный учетный номер кадастрового квартала, в границах которого расположены здание, сооружение, объект незавершенного строительства | 68:30:0001050 |

| 1 | 2 | 3 |
|---|---|---|
| 5. | Адрес здания, сооружения, объекта незавершенного строительства | — |
| 5.1. | Сведения о местоположении здания, сооружения, объекта незавершенного строительства (при отсутствии адреса) в структурированном в соответствии с федеральной информационной адресной системой виде | — |
| 5.2. | Дополнительные сведения о местоположении | — |
| 6. | Иные сведения | — |

**3. Пояснения к сведениям об объекте недвижимости с кадастровым номером** 68:30:0001029:115 :

| 1. | — |
|---|---|

**1. Сведения о характерных точках контура объекта недвижимости с кадастровым номером** 68:30:0001029:116 :

Система координат МСК-68, зона 1 Зона № 1

| Обозначение характерных точек границ | Содержатся в Едином государственном реестре недвижимости | | | Определены в ходе выполнения комплексных кадастровых работ | | | Метод определения координат | Формулы, примененные для расчета средней квадратической погрешности определения координат характерных точек (Mt), м, с подставленными в такие формулы значениями и итоговые (вычисленные) значения Mt, м |
|---|---|---|---|---|---|---|---|---|
| | координаты, м | | Радиус, м | координаты, м | | Радиус, м | | |
| | X | Y | R | X | Y | R | | |
| 1 | 2 | 3 | 4 | 5 | 6 | 7 | 8 | 9 |
| н17363 О | — | — | — | 351 392,22 | 1 303 253,33 | — | Метод спутниковых геодезических измерений (определений) | √(0,08^2 + 0,06^2) = 0,10 |
| н17364 О | — | — | — | 351 394,10 | 1 303 261,80 | — | | |
| н17365 О | — | — | — | 351 388,13 | 1 303 263,12 | — | | |
| н17366 О | — | — | — | 351 386,26 | 1 303 254,65 | — | | |
| н17363 О | — | — | — | 351 392,22 | 1 303 253,33 | — | | |

**2. Сведения о характеристиках объекта недвижимости с кадастровым номером** 68:30:0001029:116 :

| № п/п | Наименование характеристики | Значение характеристики |
|---|---|---|
| 1 | 2 | 3 |
| 1. | Вид объекта недвижимости | Здание |

| 1 | 2 | 3 |
|---|---|---|
| 2. | Ранее присвоенный государственный учетный номер (инвентарный) здания, сооружения, объекта незавершенного строительства | — |
| 3. | Кадастровый номер земельного участка (земельных участков), в границах которого (которых) расположены здание, сооружение, объект незавершенного строительства | 68:30:0001050:30 |
| 4. | Уникальный учетный номер кадастрового квартала, в границах которого расположены здание, сооружение, объект незавершенного строительства | 68:30:0001050 |
| 5. | Адрес здания, сооружения, объекта незавершенного строительства | — |
| 5.1. | Сведения о местоположении здания, сооружения, объекта незавершенного строительства (при отсутствии адреса) в структурированном в соответствии с федеральной информационной адресной системой виде | — |
| 5.2. | Дополнительные сведения о местоположении | — |
| 6. | Иные сведения | — |

**3. Пояснения к сведениям об объекте недвижимости с кадастровым номером** 68:30:0001029:116 :

| 1. | — |
|---|---|

**1. Сведения о характерных точках контура объекта недвижимости с кадастровым номером** 68:30:0001044:21 :

Система координат МСК-68, зона 1 Зона № 1

| Обозначение характерных точек границ | Содержатся в Едином государственном реестре недвижимости | | | Определены в ходе выполнения комплексных кадастровых работ | | | Метод определения координат | Формулы, примененные для расчета средней квадратической погрешности определения координат характерных точек (Mt), м, с подставленными в такие формулы значениями и итоговые (вычисленные) значения Mt, м |
|---|---|---|---|---|---|---|---|---|
| | координаты, м | | Радиус, м | координаты, м | | Радиус, м | | |
| | X | Y | R | X | Y | R | | |
| 1 | 2 | 3 | 4 | 5 | 6 | 7 | 8 | 9 |
| н14272 О | — | — | — | 351 495,66 | 1 303 216,23 | — | Метод спутниковых геодезических измерений (определений) | √(0,08^2 + 0,06^2) = 0,10 |
| н14273 О | — | — | — | 351 497,92 | 1 303 225,24 | — | | |
| н14274 О | — | — | — | 351 494,59 | 1 303 226,07 | — | | |

| 1 | 2 | 3 | 4 | 5 | 6 | 7 | 8 | 9 |
|---|---|---|---|---|---|---|---|---|
| н14275 О | — | — | — | 351 495,30 | 1 303 228,93 | — | Метод спутниковых геодезических измерений (определений) | √(0,08^2 + 0,06^2) = 0,10 |
| н14276 О | — | — | — | 351 488,90 | 1 303 230,54 | — | | |
| н14277 О | — | — | — | 351 487,07 | 1 303 223,25 | — | | |
| н14278 О | — | — | — | 351 484,98 | 1 303 223,78 | — | | |
| н14279 О | — | — | — | 351 483,83 | 1 303 219,19 | — | | |
| н14272 О | — | — | — | 351 495,66 | 1 303 216,23 | — | | |

**2. Сведения о характеристиках объекта недвижимости с кадастровым номером** 68:30:0001044:21 :

| № п/п | Наименование характеристики | Значение характеристики |
|---|---|---|
| 1 | 2 | 3 |
| 1. | Вид объекта недвижимости | Здание |
| 2. | Ранее присвоенный государственный учетный номер (инвентарный) здания, сооружения, объекта незавершенного строительства | — |
| 3. | Кадастровый номер земельного участка (земельных участков), в границах которого (которых) расположены здание, сооружение, объект незавершенного строительства | 68:30:0001050:7 |
| 4. | Уникальный учетный номер кадастрового квартала, в границах которого расположены здание, сооружение, объект незавершенного строительства | 68:30:0001050 |
| 5. | Адрес здания, сооружения, объекта незавершенного строительства | — |
| 5.1. | Сведения о местоположении здания, сооружения, объекта незавершенного строительства (при отсутствии адреса) в структурированном в соответствии с федеральной информационной адресной системой виде | — |
| 5.2. | Дополнительные сведения о местоположении | — |
| 6. | Иные сведения | — |

**3. Пояснения к сведениям об объекте недвижимости с кадастровым номером** 68:30:0001044:21 :

| | |
|---|---|
| 1. | — |

**1. Сведения о характерных точках контура объекта недвижимости с кадастровым номером** 68:30:0001044:22 :

Система координат МСК-68, зона 1 Зона № 1

| Обозначение характерных точек границ | Содержатся в Едином государственном реестре недвижимости | | | Определены в ходе выполнения комплексных кадастровых работ | | | Метод определения координат | Формулы, примененные для расчета средней квадратической погрешности определения координат характерных точек (Mt), м, с подставленными в такие формулы значениями и итоговые (вычисленные) значения Mt, м |
|---|---|---|---|---|---|---|---|---|
| | координаты, м | | Радиус, м | координаты, м | | Радиус, м | | |
| | X | Y | R | X | Y | R | | |
| 1 | 2 | 3 | 4 | 5 | 6 | 7 | 8 | 9 |
| н14288 О | — | — | — | 351 353,76 | 1 303 256,79 | — | Метод спутниковых геодезических измерений (определений) | √(0,08^2 + 0,06^2) = 0,10 |
| н14289 О | — | — | — | 351 355,26 | 1 303 268,00 | — | | |
| н14290 О | — | — | — | 351 349,52 | 1 303 268,76 | — | | |
| н14291 О | — | — | — | 351 348,02 | 1 303 257,56 | — | | |
| н14288 О | — | — | — | 351 353,76 | 1 303 256,79 | — | | |

**2. Сведения о характеристиках объекта недвижимости с кадастровым номером** 68:30:0001044:22 :

| № п/п | Наименование характеристики | Значение характеристики |
|---|---|---|
| 1 | 2 | 3 |
| 1. | Вид объекта недвижимости | Здание |
| 2. | Ранее присвоенный государственный учетный номер (инвентарный) здания, сооружения, объекта незавершенного строительства | — |
| 3. | Кадастровый номер земельного участка (земельных участков), в границах которого (которых) расположены здание, сооружение, объект незавершенного строительства | 68:30:0001050:5 |
| 4. | Уникальный учетный номер кадастрового квартала, в границах которого расположены здание, сооружение, объект незавершенного строительства | 68:30:0001050 |

| 1 | 2 | 3 |
|---|---|---|
| 5. | Адрес здания, сооружения, объекта незавершенного строительства | — |
| 5.1. | Сведения о местоположении здания, сооружения, объекта незавершенного строительства (при отсутствии адреса) в структурированном в соответствии с федеральной информационной адресной системой виде | — |
| 5.2. | Дополнительные сведения о местоположении | — |
| 6. | Иные сведения | — |

**3. Пояснения к сведениям об объекте недвижимости с кадастровым номером** 68:30:0001044:22 :

| 1. | — |
|---|---|

**1. Сведения о характерных точках контура объекта недвижимости с кадастровым номером** 68:30:0001044:23 :

Система координат МСК-68, зона 1 Зона № 1

| Обозначение характерных точек границ | Содержатся в Едином государственном реестре недвижимости | | | Определены в ходе выполнения комплексных кадастровых работ | | | Метод определения координат | Формулы, примененные для расчета средней квадратической погрешности определения координат характерных точек (Mt), м, с подставленными в такие формулы значениями и итоговые (вычисленные) значения Mt, м |
|---|---|---|---|---|---|---|---|---|
| | координаты, м | | Радиус, м | координаты, м | | Радиус, м | | |
| | X | Y | R | X | Y | R | | |
| 1 | 2 | 3 | 4 | 5 | 6 | 7 | 8 | 9 |
| н14292 О | — | — | — | 351 336,85 | 1 303 266,11 | — | Метод спутниковых геодезических измерений (определений) | √(0,08^2 + 0,06^2) = 0,10 |
| н14293 О | — | — | — | 351 338,82 | 1 303 279,47 | — | | |
| н14294 О | — | — | — | 351 332,98 | 1 303 280,33 | — | | |
| н14295 О | — | — | — | 351 331,00 | 1 303 266,97 | — | | |
| н14292 О | — | — | — | 351 336,85 | 1 303 266,11 | — | | |

**2. Сведения о характеристиках объекта недвижимости с кадастровым номером** 68:30:0001044:23 :

| № п/п | Наименование характеристики | Значение характеристики |
|---|---|---|
| 1 | 2 | 3 |
| 1. | Вид объекта недвижимости | Здание |

| 1 | 2 | 3 |
|---|---|---|
| 2. | Ранее присвоенный государственный учетный номер (инвентарный) здания, сооружения, объекта незавершенного строительства | — |
| 3. | Кадастровый номер земельного участка (земельных участков), в границах которого (которых) расположены здание, сооружение, объект незавершенного строительства | 68:30:0001050:18 |
| 4. | Уникальный учетный номер кадастрового квартала, в границах которого расположены здание, сооружение, объект незавершенного строительства | 68:30:0001050 |
| 5. | Адрес здания, сооружения, объекта незавершенного строительства | — |
| 5.1. | Сведения о местоположении здания, сооружения, объекта незавершенного строительства (при отсутствии адреса) в структурированном в соответствии с федеральной информационной адресной системой виде | — |
| 5.2. | Дополнительные сведения о местоположении | — |
| 6. | Иные сведения | — |

**3. Пояснения к сведениям об объекте недвижимости с кадастровым номером** 68:30:0001044:23 :

| 1. | — |
|---|---|

**1. Сведения о характерных точках контура объекта недвижимости с кадастровым номером** 68:30:0001044:24 :

Система координат МСК-68, зона 1 Зона № 1

| Обозначение характерных точек границ | Содержатся в Едином государственном реестре недвижимости | | | Определены в ходе выполнения комплексных кадастровых работ | | | Метод определения координат | Формулы, примененные для расчета средней квадратической погрешности определения координат характерных точек (Mt), м, с подставленными в такие формулы значениями и итоговые (вычисленные) значения Mt, м |
|---|---|---|---|---|---|---|---|---|
| | координаты, м | | Радиус, м | координаты, м | | Радиус, м | | |
| | X | Y | R | X | Y | R | | |
| 1 | 2 | 3 | 4 | 5 | 6 | 7 | 8 | 9 |
| н14296 О | — | — | — | 351 300,03 | 1 303 281,53 | — | Метод спутниковых геодезических измерений (определений) | √(0,08^2 + 0,06^2) = 0,10 |
| н14297 О | — | — | — | 351 301,38 | 1 303 290,36 | — | | |
| н14298 О | — | — | — | 351 302,47 | 1 303 290,19 | — | | |

| 1 | 2 | 3 | 4 | 5 | 6 | 7 | 8 | 9 |
|---|---|---|---|---|---|---|---|---|
| н14299 О | — | — | — | 351 302,79 | 1 303 292,31 | — | Метод спутниковых геодезических измерений (определений) | √(0,08^2 + 0,06^2) = 0,10 |
| н14300 О | — | — | — | 351 295,11 | 1 303 293,49 | — | | |
| н14301 О | — | — | — | 351 294,76 | 1 303 291,21 | — | | |
| н14302 О | — | — | — | 351 296,48 | 1 303 290,94 | — | | |
| н14303 О | — | — | — | 351 295,15 | 1 303 282,27 | — | | |
| н14296 О | — | — | — | 351 300,03 | 1 303 281,53 | — | | |

**2. Сведения о характеристиках объекта недвижимости с кадастровым номером** 68:30:0001044:24 :

| № п/п | Наименование характеристики | Значение характеристики |
|---|---|---|
| 1 | 2 | 3 |
| 1. | Вид объекта недвижимости | Здание |
| 2. | Ранее присвоенный государственный учетный номер (инвентарный) здания, сооружения, объекта незавершенного строительства | — |
| 3. | Кадастровый номер земельного участка (земельных участков), в границах которого (которых) расположены здание, сооружение, объект незавершенного строительства | 68:30:0001050:1 |
| 4. | Уникальный учетный номер кадастрового квартала, в границах которого расположены здание, сооружение, объект незавершенного строительства | 68:30:0001050 |
| 5. | Адрес здания, сооружения, объекта незавершенного строительства | — |
| 5.1. | Сведения о местоположении здания, сооружения, объекта незавершенного строительства (при отсутствии адреса) в структурированном в соответствии с федеральной информационной адресной системой виде | — |
| 5.2. | Дополнительные сведения о местоположении | — |
| 6. | Иные сведения | — |

**3. Пояснения к сведениям об объекте недвижимости с кадастровым номером** 68:30:0001044:24 :

| | |
|---|---|
| 1. | — |

**1. Сведения о характерных точках контура объекта недвижимости с кадастровым номером** 68:30:0001044:28 :

Система координат МСК-68, зона 1 Зона № 1

| Обозначение характерных точек границ | Содержатся в Едином государственном реестре недвижимости | | | Определены в ходе выполнения комплексных кадастровых работ | | | Метод определения координат | Формулы, примененные для расчета средней квадратической погрешности определения координат характерных точек (Mt), м, с подставленными в такие формулы значениями и итоговые (вычисленные) значения Mt, м |
|---|---|---|---|---|---|---|---|---|
| | координаты, м | | Радиус, м | координаты, м | | Радиус, м | | |
| | X | Y | R | X | Y | R | | |
| 1 | 2 | 3 | 4 | 5 | 6 | 7 | 8 | 9 |
| н14320 О | — | — | — | 351 456,42 | 1 303 236,44 | — | Метод спутниковых геодезических измерений (определений) | √(0,08^2 + 0,06^2) = 0,10 |
| н14321 О | — | — | — | 351 458,13 | 1 303 244,25 | — | | |
| н14322 О | — | — | — | 351 455,43 | 1 303 244,84 | — | | |
| н14323 О | — | — | — | 351 455,06 | 1 303 243,19 | — | | |
| н14324 О | — | — | — | 351 449,04 | 1 303 244,51 | — | | |
| н14325 О | — | — | — | 351 446,99 | 1 303 235,15 | — | | |
| н14326 О | — | — | — | 351 452,91 | 1 303 233,85 | — | | |
| н14327 О | — | — | — | 351 453,61 | 1 303 237,06 | — | | |
| н14320 О | — | — | — | 351 456,42 | 1 303 236,44 | — | | |

**2. Сведения о характеристиках объекта недвижимости с кадастровым номером** 68:30:0001044:28 :

| № п/п | Наименование характеристики | Значение характеристики |
|---|---|---|
| 1 | 2 | 3 |
| 1. | Вид объекта недвижимости | Здание |
| 2. | Ранее присвоенный государственный учетный номер (инвентарный) здания, сооружения, объекта незавершенного строительства | — |

| 1 | 2 | 3 |
|---|---|---|
| 3. | Кадастровый номер земельного участка (земельных участков), в границах которого (которых) расположены здание, сооружение, объект незавершенного строительства | 68:30:0001050:2 |
| 4. | Уникальный учетный номер кадастрового квартала, в границах которого расположены здание, сооружение, объект незавершенного строительства | 68:30:0001050 |
| 5. | Адрес здания, сооружения, объекта незавершенного строительства | — |
| 5.1. | Сведения о местоположении здания, сооружения, объекта незавершенного строительства (при отсутствии адреса) в структурированном в соответствии с федеральной информационной адресной системой виде | — |
| 5.2. | Дополнительные сведения о местоположении | — |
| 6. | Иные сведения | — |

**3. Пояснения к сведениям об объекте недвижимости с кадастровым номером** 68:30:0001044:28 :

| 1. | — |
|---|---|

**1. Сведения о характерных точках контура объекта недвижимости с кадастровым номером** 68:30:0001044:29 :

Система координат МСК-68, зона 1 Зона № 1

| Обозначение характерных точек границ | Содержатся в Едином государственном реестре недвижимости | | | Определены в ходе выполнения комплексных кадастровых работ | | | Метод определения координат | Формулы, примененные для расчета средней квадратической погрешности определения координат характерных точек (Mt), м, с подставленными в такие формулы значениями и итоговые (вычисленные) значения Mt, м |
|---|---|---|---|---|---|---|---|---|
| | координаты, м | | Радиус, м | координаты, м | | Радиус, м | | |
| | X | Y | R | X | Y | R | | |
| 1 | 2 | 3 | 4 | 5 | 6 | 7 | 8 | 9 |
| н14328 О | — | — | — | 351 423,28 | 1 303 249,40 | — | Метод спутниковых геодезических измерений (определений) | √(0,08^2 + 0,06^2) = 0,10 |
| н14329 О | — | — | — | 351 427,11 | 1 303 257,93 | — | | |
| н14330 О | — | — | — | 351 421,88 | 1 303 260,27 | — | | |
| н14331 О | — | — | — | 351 418,06 | 1 303 251,75 | — | | |

| 1 | 2 | 3 | 4 | 5 | 6 | 7 | 8 | 9 |
|---|---|---|---|---|---|---|---|---|
| н14328 О | — | — | — | 351 423,28 | 1 303 249,40 | — | Метод спутниковых геодезических измерений (определений) | √(0,08^2 + 0,06^2) = 0,10 |

**2. Сведения о характеристиках объекта недвижимости с кадастровым номером** 68:30:0001044:29 :

| № п/п | Наименование характеристики | Значение характеристики |
|---|---|---|
| 1 | 2 | 3 |
| 1. | Вид объекта недвижимости | Здание |
| 2. | Ранее присвоенный государственный учетный номер (инвентарный) здания, сооружения, объекта незавершенного строительства | — |
| 3. | Кадастровый номер земельного участка (земельных участков), в границах которого (которых) расположены здание, сооружение, объект незавершенного строительства | 68:30:0001050:16 |
| 4. | Уникальный учетный номер кадастрового квартала, в границах которого расположены здание, сооружение, объект незавершенного строительства | 68:30:0001050 |
| 5. | Адрес здания, сооружения, объекта незавершенного строительства | — |
| 5.1. | Сведения о местоположении здания, сооружения, объекта незавершенного строительства (при отсутствии адреса) в структурированном в соответствии с федеральной информационной адресной системой виде | — |
| 5.2. | Дополнительные сведения о местоположении | — |
| 6. | Иные сведения | — |

**3. Пояснения к сведениям об объекте недвижимости с кадастровым номером** 68:30:0001044:29 :

| 1. | — |
|---|---|

**1. Сведения о характерных точках контура объекта недвижимости с кадастровым номером** 68:30:0001044:30 :

Система координат МСК-68, зона 1 Зона № 1

| Обозначение характерных точек границ | Содержатся в Едином государственном реестре недвижимости | | | Определены в ходе выполнения комплексных кадастровых работ | | | Метод определения координат | Формулы, примененные для расчета средней квадратической погрешности определения координат характерных точек (Mt), м, с подставленными в такие формулы значениями и итоговые (вычисленные) значения Mt, м |
|---|---|---|---|---|---|---|---|---|
| | координаты, м | | Радиус, м | координаты, м | | Радиус, м | | |
| | X | Y | R | X | Y | R | | |

| 1 | 2 | 3 | 4 | 5 | 6 | 7 | 8 | 9 |
|---|---|---|---|---|---|---|---|---|
| н14332 О | — | — | — | 351 409,33 | 1 303 257,86 | — | Метод спутниковых геодезических измерений (определений) | √(0,08^2 + 0,06^2) = 0,10 |
| н14333 О | — | — | — | 351 397,04 | 1 303 261,03 | — | | |
| н14334 О | — | — | — | 351 394,18 | 1 303 249,94 | — | | |
| н14335 О | — | — | — | 351 406,47 | 1 303 246,77 | — | | |
| н14332 О | — | — | — | 351 409,33 | 1 303 257,86 | — | | |

**2. Сведения о характеристиках объекта недвижимости с кадастровым номером** 68:30:0001044:30 :

| № п/п | Наименование характеристики | Значение характеристики |
|---|---|---|
| 1 | 2 | 3 |
| 1. | Вид объекта недвижимости | Здание |
| 2. | Ранее присвоенный государственный учетный номер (инвентарный) здания, сооружения, объекта незавершенного строительства | — |
| 3. | Кадастровый номер земельного участка (земельных участков), в границах которого (которых) расположены здание, сооружение, объект незавершенного строительства | 68:30:0001050:9 |
| 4. | Уникальный учетный номер кадастрового квартала, в границах которого расположены здание, сооружение, объект незавершенного строительства | 68:30:0001050 |
| 5. | Адрес здания, сооружения, объекта незавершенного строительства | — |
| 5.1. | Сведения о местоположении здания, сооружения, объекта незавершенного строительства (при отсутствии адреса) в структурированном в соответствии с федеральной информационной адресной системой виде | — |
| 5.2. | Дополнительные сведения о местоположении | — |
| 6. | Иные сведения | — |

**3. Пояснения к сведениям об объекте недвижимости с кадастровым номером** 68:30:0001044:30 :

| | |
|---|---|
| 1. | — |

**1. Сведения о характерных точках контура объекта недвижимости с кадастровым номером** 68:30:0001044:31 :

Система координат МСК-68, зона 1 Зона № 1

| Обозначение характерных точек границ | Содержатся в Едином государственном реестре недвижимости | | | Определены в ходе выполнения комплексных кадастровых работ | | | Метод определения координат | Формулы, примененные для расчета средней квадратической погрешности определения координат характерных точек (Mt), м, с подставленными в такие формулы значениями и итоговые (вычисленные) значения Mt, м |
|---|---|---|---|---|---|---|---|---|
| | координаты, м | | Радиус, м | координаты, м | | Радиус, м | | |
| | X | Y | R | X | Y | R | | |
| 1 | 2 | 3 | 4 | 5 | 6 | 7 | 8 | 9 |
| н14336 О | — | — | — | 351 381,67 | 1 303 251,18 | — | Метод спутниковых геодезических измерений (определений) | √(0,08^2 + 0,06^2) = 0,10 |
| н14337 О | — | — | — | 351 383,56 | 1 303 262,14 | — | | |
| н14338 О | — | — | — | 351 373,75 | 1 303 263,84 | — | | |
| н14339 О | — | — | — | 351 371,85 | 1 303 252,87 | — | | |
| н14336 О | — | — | — | 351 381,67 | 1 303 251,18 | — | | |

**2. Сведения о характеристиках объекта недвижимости с кадастровым номером** 68:30:0001044:31 :

| № п/п | Наименование характеристики | Значение характеристики |
|---|---|---|
| 1 | 2 | 3 |
| 1. | Вид объекта недвижимости | Здание |
| 2. | Ранее присвоенный государственный учетный номер (инвентарный) здания, сооружения, объекта незавершенного строительства | — |
| 3. | Кадастровый номер земельного участка (земельных участков), в границах которого (которых) расположены здание, сооружение, объект незавершенного строительства | 68:30:0001050:17 |
| 4. | Уникальный учетный номер кадастрового квартала, в границах которого расположены здание, сооружение, объект незавершенного строительства | 68:30:0001050 |

| 1 | 2 | 3 |
|---|---|---|
| 5. | Адрес здания, сооружения, объекта незавершенного строительства | — |
| 5.1. | Сведения о местоположении здания, сооружения, объекта незавершенного строительства (при отсутствии адреса) в структурированном в соответствии с федеральной информационной адресной системой виде | — |
| 5.2. | Дополнительные сведения о местоположении | — |
| 6. | Иные сведения | — |

**3. Пояснения к сведениям об объекте недвижимости с кадастровым номером** 68:30:0001044:31 :

| 1. | — |
|---|---|

**1. Сведения о характерных точках контура объекта недвижимости с кадастровым номером** 68:30:0001044:39 :

Система координат МСК-68, зона 1 Зона № 1

| Обозначение характерных точек границ | Содержатся в Едином государственном реестре недвижимости | | | Определены в ходе выполнения комплексных кадастровых работ | | | Метод определения координат | Формулы, примененные для расчета средней квадратической погрешности определения координат характерных точек (Mt), м, с подставленными в такие формулы значениями и итоговые (вычисленные) значения Mt, м |
|---|---|---|---|---|---|---|---|---|
| | координаты, м | | Радиус, м | координаты, м | | Радиус, м | | |
| | X | Y | R | X | Y | R | | |
| 1 | 2 | 3 | 4 | 5 | 6 | 7 | 8 | 9 |
| н14373 О | — | — | — | 351 444,45 | 1 303 086,78 | — | Метод спутниковых геодезических измерений (определений) | √(0,08^2 + 0,06^2) = 0,10 |
| н14374 О | — | — | — | 351 437,20 | 1 303 091,97 | — | | |
| н14375 О | — | — | — | 351 431,85 | 1 303 084,50 | — | | |
| н14376 О | — | — | — | 351 439,11 | 1 303 079,31 | — | | |
| н14373 О | — | — | — | 351 444,45 | 1 303 086,78 | — | | |

**2. Сведения о характеристиках объекта недвижимости с кадастровым номером** 68:30:0001044:39 :

| № п/п | Наименование характеристики | Значение характеристики |
|---|---|---|
| 1 | 2 | 3 |
| 1. | Вид объекта недвижимости | Здание |

| 1 | 2 | 3 |
|---|---|---|
| 2. | Ранее присвоенный государственный учетный номер (инвентарный) здания, сооружения, объекта незавершенного строительства | — |
| 3. | Кадастровый номер земельного участка (земельных участков), в границах которого (которых) расположены здание, сооружение, объект незавершенного строительства | 68:30:0001050:11 |
| 4. | Уникальный учетный номер кадастрового квартала, в границах которого расположены здание, сооружение, объект незавершенного строительства | 68:30:0001050 |
| 5. | Адрес здания, сооружения, объекта незавершенного строительства | — |
| 5.1. | Сведения о местоположении здания, сооружения, объекта незавершенного строительства (при отсутствии адреса) в структурированном в соответствии с федеральной информационной адресной системой виде | — |
| 5.2. | Дополнительные сведения о местоположении | — |
| 6. | Иные сведения | — |

**3. Пояснения к сведениям об объекте недвижимости с кадастровым номером** 68:30:0001044:39 :

| 1. | — |
|---|---|

**1. Сведения о характерных точках контура объекта недвижимости с кадастровым номером** 68:30:0001044:40 :

Система координат МСК-68, зона 1 Зона № 1

| Обозначение характерных точек границ | Содержатся в Едином государственном реестре недвижимости | | | Определены в ходе выполнения комплексных кадастровых работ | | | Метод определения координат | Формулы, примененные для расчета средней квадратической погрешности определения координат характерных точек (Mt), м, с подставленными в такие формулы значениями и итоговые (вычисленные) значения Mt, м |
|---|---|---|---|---|---|---|---|---|
| | координаты, м | | Радиус, м | координаты, м | | Радиус, м | | |
| | X | Y | R | X | Y | R | | |
| 1 | 2 | 3 | 4 | 5 | 6 | 7 | 8 | 9 |
| н14377 О | — | — | — | 351 385,12 | 1 303 125,74 | — | Метод спутниковых геодезических измерений (определений) | √(0,08^2 + 0,06^2) = 0,10 |
| н14378 О | — | — | — | 351 373,01 | 1 303 129,68 | — | | |
| н14379 О | — | — | — | 351 369,78 | 1 303 119,72 | — | | |

| 1 | 2 | 3 | 4 | 5 | 6 | 7 | 8 | 9 |
|---|---|---|---|---|---|---|---|---|
| н14380 О | — | — | — | 351 381,88 | 1 303 115,79 | — | Метод спутниковых геодезических измерений (определений) | √(0,08^2 + 0,06^2) = 0,10 |
| н14377 О | — | — | — | 351 385,12 | 1 303 125,74 | — | | |

**2. Сведения о характеристиках объекта недвижимости с кадастровым номером** 68:30:0001044:40 :

| № п/п | Наименование характеристики | Значение характеристики |
|---|---|---|
| 1 | 2 | 3 |
| 1. | Вид объекта недвижимости | Здание |
| 2. | Ранее присвоенный государственный учетный номер (инвентарный) здания, сооружения, объекта незавершенного строительства | — |
| 3. | Кадастровый номер земельного участка (земельных участков), в границах которого (которых) расположены здание, сооружение, объект незавершенного строительства | 68:30:0001050:8 |
| 4. | Уникальный учетный номер кадастрового квартала, в границах которого расположены здание, сооружение, объект незавершенного строительства | 68:30:0001050 |
| 5. | Адрес здания, сооружения, объекта незавершенного строительства | — |
| 5.1. | Сведения о местоположении здания, сооружения, объекта незавершенного строительства (при отсутствии адреса) в структурированном в соответствии с федеральной информационной адресной системой виде | — |
| 5.2. | Дополнительные сведения о местоположении | — |
| 6. | Иные сведения | — |

**3. Пояснения к сведениям об объекте недвижимости с кадастровым номером** 68:30:0001044:40 :

| | |
|---|---|
| 1. | — |

**1. Сведения о характерных точках контура объекта недвижимости с кадастровым номером** 68:30:0001044:42 :

Система координат МСК-68, зона 1 Зона № 1

| Обозначение характерных точек границ | Содержатся в Едином государственном реестре недвижимости | | | Определены в ходе выполнения комплексных кадастровых работ | | | Метод определения координат | Формулы, примененные для расчета средней квадратической погрешности определения координат характерных точек (Mt), м, с подставленными в такие формулы значениями и итоговые (вычисленные) значения Mt, м |
|---|---|---|---|---|---|---|---|---|
| | координаты, м | | Радиус, м | координаты, м | | Радиус, м | | |
| | X | Y | R | X | Y | R | | |
| 1 | 2 | 3 | 4 | 5 | 6 | 7 | 8 | 9 |
| н14385 О | — | — | — | 351 291,81 | 1 303 190,94 | — | Метод спутниковых геодезических измерений (определений) | √(0,08^2 + 0,06^2) = 0,10 |
| н14386 О | — | — | — | 351 295,12 | 1 303 202,50 | — | | |
| н14387 О | — | — | — | 351 288,64 | 1 303 204,36 | — | | |
| н14388 О | — | — | — | 351 285,33 | 1 303 192,79 | — | | |
| н14385 О | — | — | — | 351 291,81 | 1 303 190,94 | — | | |

**2. Сведения о характеристиках объекта недвижимости с кадастровым номером** 68:30:0001044:42 :

| № п/п | Наименование характеристики | Значение характеристики |
|---|---|---|
| 1 | 2 | 3 |
| 1. | Вид объекта недвижимости | Здание |
| 2. | Ранее присвоенный государственный учетный номер (инвентарный) здания, сооружения, объекта незавершенного строительства | — |
| 3. | Кадастровый номер земельного участка (земельных участков), в границах которого (которых) расположены здание, сооружение, объект незавершенного строительства | 68:30:0001050:13 |
| 4. | Уникальный учетный номер кадастрового квартала, в границах которого расположены здание, сооружение, объект незавершенного строительства | 68:30:0001050 |

| 1 | 2 | 3 |
|---|---|---|
| 5. | Адрес здания, сооружения, объекта незавершенного строительства | — |
| 5.1. | Сведения о местоположении здания, сооружения, объекта незавершенного строительства (при отсутствии адреса) в структурированном в соответствии с федеральной информационной адресной системой виде | — |
| 5.2. | Дополнительные сведения о местоположении | — |
| 6. | Иные сведения | — |

**3. Пояснения к сведениям об объекте недвижимости с кадастровым номером** 68:30:0001044:42 :

| 1. | — |
|---|---|

**1. Сведения о характерных точках контура объекта недвижимости с кадастровым номером** 68:30:0001045:27 :

Система координат МСК-68, зона 1 Зона № 1

| Обозначение характерных точек границ | Содержатся в Едином государственном реестре недвижимости | | | Определены в ходе выполнения комплексных кадастровых работ | | | Метод определения координат | Формулы, примененные для расчета средней квадратической погрешности определения координат характерных точек (Mt), м, с подставленными в такие формулы значениями и итоговые (вычисленные) значения Mt, м |
|---|---|---|---|---|---|---|---|---|
| | координаты, м | | Радиус, м | координаты, м | | Радиус, м | | |
| | X | Y | R | X | Y | R | | |
| 1 | 2 | 3 | 4 | 5 | 6 | 7 | 8 | 9 |
| н15377 О | — | — | — | 351 269,53 | 1 303 210,03 | — | Метод спутниковых геодезических измерений (определений) | √(0,08^2 + 0,06^2) = 0,10 |
| н15378 О | — | — | — | 351 265,25 | 1 303 211,41 | — | | |
| н15379 О | — | — | — | 351 261,18 | 1 303 200,33 | — | | |
| н15380 О | — | — | — | 351 265,39 | 1 303 198,78 | — | | |
| н15381 О | — | — | — | 351 267,79 | 1 303 197,90 | — | | |
| н15382 О | — | — | — | 351 271,11 | 1 303 206,93 | — | | |
| н15383 О | — | — | — | 351 268,80 | 1 303 207,78 | — | | |

| 1 | 2 | 3 | 4 | 5 | 6 | 7 | 8 | 9 |
|---|---|---|---|---|---|---|---|---|
| н15377 О | — | — | — | 351 269,53 | 1 303 210,03 | — | Метод спутниковых геодезических измерений (определений) | √(0,08^2 + 0,06^2) = 0,10 |

**2. Сведения о характеристиках объекта недвижимости с кадастровым номером** 68:30:0001045:27 :

| № п/п | Наименование характеристики | Значение характеристики |
|---|---|---|
| 1 | 2 | 3 |
| 1. | Вид объекта недвижимости | Здание |
| 2. | Ранее присвоенный государственный учетный номер (инвентарный) здания, сооружения, объекта незавершенного строительства | — |
| 3. | Кадастровый номер земельного участка (земельных участков), в границах которого (которых) расположены здание, сооружение, объект незавершенного строительства | 68:30:0001042:64 |
| 4. | Уникальный учетный номер кадастрового квартала, в границах которого расположены здание, сооружение, объект незавершенного строительства | 68:30:0001050 |
| 5. | Адрес здания, сооружения, объекта незавершенного строительства | — |
| 5.1. | Сведения о местоположении здания, сооружения, объекта незавершенного строительства (при отсутствии адреса) в структурированном в соответствии с федеральной информационной адресной системой виде | — |
| 5.2. | Дополнительные сведения о местоположении | — |
| 6. | Иные сведения | — |

**3. Пояснения к сведениям об объекте недвижимости с кадастровым номером** 68:30:0001045:27 :

| 1. | — |
|---|---|

**1. Сведения о характерных точках контура объекта недвижимости с кадастровым номером** 68:30:0001050:25 :

Система координат МСК-68, зона 1 Зона № 1

| Обозначение характерных точек границ | Содержатся в Едином государственном реестре недвижимости | | | Определены в ходе выполнения комплексных кадастровых работ | | | Метод определения координат | Формулы, примененные для расчета средней квадратической погрешности определения координат характерных точек (Mt), м, с подставленными в такие формулы значениями и итоговые (вычисленные) значения Mt, м |
|---|---|---|---|---|---|---|---|---|
| | координаты, м | | Радиус, м | координаты, м | | Радиус, м | | |
| | X | Y | R | X | Y | R | | |

| 1 | 2 | 3 | 4 | 5 | 6 | 7 | 8 | 9 |
|---|---|---|---|---|---|---|---|---|
| н17015 О | — | — | — | 351 474,65 | 1 303 220,86 | — | Метод спутниковых геодезических измерений (определений) | √(0,08^2 + 0,06^2) = 0,10 |
| н17016 О | — | — | — | 351 476,84 | 1 303 232,70 | — | | |
| н17017 О | — | — | — | 351 470,63 | 1 303 233,85 | — | | |
| н17018 О | — | — | — | 351 468,44 | 1 303 222,01 | — | | |
| н17015 О | — | — | — | 351 474,65 | 1 303 220,86 | — | | |

**2. Сведения о характеристиках объекта недвижимости с кадастровым номером** 68:30:0001050:25 :

| № п/п | Наименование характеристики | Значение характеристики |
|---|---|---|
| 1 | 2 | 3 |
| 1. | Вид объекта недвижимости | Здание |
| 2. | Ранее присвоенный государственный учетный номер (инвентарный) здания, сооружения, объекта незавершенного строительства | — |
| 3. | Кадастровый номер земельного участка (земельных участков), в границах которого (которых) расположены здание, сооружение, объект незавершенного строительства | 68:30:0001050:15 |
| 4. | Уникальный учетный номер кадастрового квартала, в границах которого расположены здание, сооружение, объект незавершенного строительства | 68:30:0001050 |
| 5. | Адрес здания, сооружения, объекта незавершенного строительства | — |
| 5.1. | Сведения о местоположении здания, сооружения, объекта незавершенного строительства (при отсутствии адреса) в структурированном в соответствии с федеральной информационной адресной системой виде | — |
| 5.2. | Дополнительные сведения о местоположении | — |
| 6. | Иные сведения | — |

**3. Пояснения к сведениям об объекте недвижимости с кадастровым номером** 68:30:0001050:25 :

| | |
|---|---|
| 1. | — |

**1. Сведения о характерных точках контура объекта недвижимости с кадастровым номером** 68:30:0001050:26 :

Система координат МСК-68, зона 1 Зона № 1

| Обозначение характерных точек границ | Содержатся в Едином государственном реестре недвижимости | | | Определены в ходе выполнения комплексных кадастровых работ | | | Метод определения координат | Формулы, примененные для расчета средней квадратической погрешности определения координат характерных точек (Mt), м, с подставленными в такие формулы значениями и итоговые (вычисленные) значения Mt, м |
|---|---|---|---|---|---|---|---|---|
| | координаты, м | | Радиус, м | координаты, м | | Радиус, м | | |
| | X | Y | R | X | Y | R | | |
| 1 | 2 | 3 | 4 | 5 | 6 | 7 | 8 | 9 |
| н17019 О | — | — | — | 351 455,49 | 1 303 072,76 | — | Метод спутниковых геодезических измерений (определений) | √(0,08^2 + 0,06^2) = 0,10 |
| н17020 О | — | — | — | 351 463,64 | 1 303 065,35 | — | | |
| н17021 О | — | — | — | 351 467,95 | 1 303 070,10 | — | | |
| н17022 О | — | — | — | 351 464,46 | 1 303 073,27 | — | | |
| н17023 О | — | — | — | 351 466,75 | 1 303 075,79 | — | | |
| н17024 О | — | — | — | 351 462,09 | 1 303 080,02 | — | | |
| н17019 О | — | — | — | 351 455,49 | 1 303 072,76 | — | | |

**2. Сведения о характеристиках объекта недвижимости с кадастровым номером** 68:30:0001050:26 :

| № п/п | Наименование характеристики | Значение характеристики |
|---|---|---|
| 1 | 2 | 3 |
| 1. | Вид объекта недвижимости | Здание |
| 2. | Ранее присвоенный государственный учетный номер (инвентарный) здания, сооружения, объекта незавершенного строительства | — |
| 3. | Кадастровый номер земельного участка (земельных участков), в границах которого (которых) расположены здание, сооружение, объект незавершенного строительства | 68:30:0001050:10 |

| 1 | 2 | 3 |
|---|---|---|
| 4. | Уникальный учетный номер кадастрового квартала, в границах которого расположены здание, сооружение, объект незавершенного строительства | 68:30:0001050 |
| 5. | Адрес здания, сооружения, объекта незавершенного строительства | — |
| 5.1. | Сведения о местоположении здания, сооружения, объекта незавершенного строительства (при отсутствии адреса) в структурированном в соответствии с федеральной информационной адресной системой виде | — |
| 5.2. | Дополнительные сведения о местоположении | — |
| 6. | Иные сведения | — |
| **3. Пояснения к сведениям об объекте недвижимости с кадастровым номером** | 68:30:0001050:26 : | |
| 1. | — | |

**Схема границ земельных участков**




**Масштаб 1:1 500**

ПРИЛОЖЕНИЕ № 7
УТВЕРЖДЕНА
приказом министерства
имущественных отношений и
государственного заказа
Тамбовской области
от 18.09.2025 № 708

Карта-план территории
кадастрового квартала 68:30:0001051

## КАРТА-ПЛАН ТЕРРИТОРИИ

### Пояснительная записка

**1. Сведения о территории выполнения комплексных кадастровых работ:**

*68:30:0001051*

(наименование субъекта Российской Федерации, муниципального образования, населенного пункта, уникальные учетные номера кадастровых кварталов, иные сведения, позволяющие определить местоположение территории, на которой выполняются комплексные кадастровые работы, например, наименование садоводческого или огороднического некоммерческого товарищества, гаражного кооператива, элемента планировочной структуры)

**2. Основания выполнения комплексных кадастровых работ:**

Наименование, дата и номер документа, на основании которого выполняются комплексные кадастровые работы:

*Государственный контракт № 0164200001925000183-725790-157788 от 17 марта 2025 г., выдан Министерство имущественных отношений и государственного заказа Тамбовской области*

**3. Дата подготовки карты-плана территории:** *16 сентября 2025 г.*

**4. Сведения о заказчике(ах) комплексных кадастровых работ:**

В отношении юридического лица, органа местного самоуправления муниципального района, муниципального округа или городского округа либо уполномоченного исполнительного органа государственной власти субъекта Российской Федерации:

полное или сокращенное (в случае, если имеется) наименование: *Министерство имущественных отношений и государственного заказа Тамбовской области*

основной государственный регистрационный номер: *1066829046844*

идентификационный номер налогоплательщика: *6831000240*

В отношении физического лица или представителя физических или юридических лиц:

фамилия, имя. отчество (последнее - при наличии): –

страховой номер индивидуального лицевого счета в системе обязательного пенсионного страхования Российской Федерации (СНИЛС): –

Наименование и реквизиты документа, подтверждающие полномочия представителя заказчика(ов) комплексных кадастровых работ:

–

Адрес электронной почты (для направления уведомления о результатах внесения сведений в Единый государственный реестр недвижимости):

–

**5. Сведения об исполнителе комплексных кадастровых работ:**

Полное или сокращенное (в случае, если имеется) наименование и адрес юридического лица, с которым заключен государственный или муниципальный контракт либо договор подряда на выполнение комплексных кадастровых работ:

–

Фамилия, имя. отчество кадастрового инженера (последнее - при наличии): *Чиркин Евгений Александрович*

и основной государственный регистрационный номер кадастрового инженера индивидуального предпринимателя (ОГРНИП): *318344300021161*

Страховой номер индивидуального лицевого счета в системе обязательного пенсионного страхования Российской Федерации (СНИЛС) кадастрового инженера: *152-892-276-89*

Уникальный реестровый номер кадастрового инженера в реестре саморегулируемой организации кадастровых инженеров и дата внесения сведений о физическом лице в такой реестр: *НП001325, 30 мая 2016 г.*

Полное или (в случае, если имеется) сокращенное наименование саморегулируемой организации кадастровых инженеров, членом которой является кадастровый инженер:

*Кадастровые инженеры юга*

Контактный телефон: *+79275392962*

Почтовый адрес и адрес электронной почты, по которым осуществляется связь с кадастровым инженером:

*гор. Волгоград, ул. им. Маршала Василевского, д. 4, кв. 18, ewgeniychirkin@mail.ru*

**6. Перечень документов, использованных при подготовке карты-плана территории:**

| № п/п | Реквизиты документа | | | | |
|---|---|---|---|---|---|
| | Вид | Дата | Номер | Наименование | Иные сведения |
| 1 | 2 | 3 | 4 | 5 | 6 |
| 1 | Кадастровый план территории, выдан: Филиал публично-правовой компании "Роскадастр" по Тамбовской области | 17 марта 2025 г. | КУВИ-001/2025-69856567 | Кадастровый план территории | — |
| 2 | Материалы картографо-геодезического фонда, выдан: ППК Роскадастр | 7 апреля 2025 г. | 170-8700/2025-В | Выписка о пунктах государственной геодезической сети, государственной нивелирной сети и государственной гравиметрической сети | — |
| 3 | Материалы картографо-геодезического фонда, выдан: ППК "Роскадастр | 21 марта 2025 г. | 171-7472/2025-В | Сведения ЕЭКО | Масштаб: 1:2000<br>Дата создания: 31 июля 2022 г. |
| 4 | Иной документ, содержащий описание объекта, выдан: ППК "Роскадастр" | 6 апреля 2023 г. | 50-0074/23 | Письмо о рассмотрении обращений (о включении в ФФПД технического отчета "Создание сети дифференциальных станций" | — |

**7. Пояснения к карте-плану территории:**

| Пояснительная записка |
| --- |
| Настоящая карта-план территории разработана в результате проведения комплексных кадастровых работ на территории кадастрового кварталаn 68:30:0001051 (территория г. Уварово Тамбовской области)<br>Карта-план территории кадастрового квартала 68:30:0001051 утверждена Постановлением об утверждении карта-планов территорий, подготовленных в результате выполнения комплексных кадастровых работ в границах кадастрового квартала.<br>Неотъемлемой частью КПТР является:<br>- акт согласования границ земельных участков, который включен в состав Приложения. Согласно данного акта, границы всех земельных участков являются согласованными;<br>- заключение согласительной комиссии;<br>- протокол заседания согласительной комиссии по вопросу согласования местоположения границ земельных участков<br><br>В результате выполнения комплексных кадастровых работ:<br>1) обеспечивается уточнение границ 3 земельных участков;<br>2) исправляются границы 22 земельных участков;<br>3) осуществляется уточнение местоположения на земельных участках границ 13 объектов капитального строительства;<br>4) исправляются границы 8 ОКС.<br><br>В ходе выполнения кадастровых работ проведен анализ материалов, согласно сведений ЕГРН, представленных в виде кадастровых планов территорий и выписок из ЕГРН в отношении земельных участков и объектов капитального строительства, картографические материалы и материалы из фонда данных, полученных в результате проведения землеустройства, действующие правила землепользования и застройки. утвержденные применительно к данной территории работ.<br>Земельные участки, в отношении которых проводятся комплексные кадастровые работы, расположены в границах г. Уварово , в градостроительной зоне "Зона малоэтажной жилой застройки" (Ж1), для которой для участков с ВРИ - для ведения личного подсобного хозяйства и ведение огородничества установлены предельные минимальные (200 кв.м.) и максимальные (5000 кв.м.) размеры земельных участков, для участков с ВРИ - садоводство установлены предельные минимальные (200 кв.м.) и максимальные (1500 кв.м.) размеры земельных участков. Правила землепользования и застройки утверждены Решением "О внесении изменений в ПЗиЗ муниципального образованияг.о. - город Уварово Тамбовской области. Ссылка на официальный источник: https://fgistp.economy.gov.ru/lk/#/document-show/345723.<br>Координаты характерных точек границ земельных участков и объектов капитального строительства получены методом спутниковых геодезических определений. Границы земельных участков определены по ограждениям на местности, существующим на местности 15 и более лет. В целях выполнения кадастровых работ, кадастровым инженером были получены материалы дистанционного зондирования земли, изготовленный АО "Роскартография", и переданный в пользование ФФПД. Масштаб картографического произведения 1:2000. Реквизиты картографического материала приведены в разделе "Исходные данные" |
| Сведения о заказчике |
| Комплексные кадастровые работы выполнены в рамках исполнения государственного контракта № 0164200001925000183-725790-157788 от 17.03.2025 г.<br>Заказчиком комплексных кадастровых работ является Министерство имущественных отношений и государственного заказа Тамбовской области, ИНН 6831000240, ОГРН 1066829046844 |
| Сведения о кадастровом инженере |
| Карта-план территории подготовлен кадастровым инженером Чиркиным Евгением Александровичем (квалификационный аттестат № 34-14-538 от 22.08.2014), включенным в реестр членов Ассоциации СРО "Кадастровые инженеры юга" 30.052016 г. № НП001325. Номер регистрации в государственном реестре лиц, осуществляющих кадастровую деятельность – 31758. Страховой номер индивидуального лицевого счета в системе обязательного пенсионного страхования Российской Федерации (СНИЛС) 152-892-276 89. |

Сведения о геодезической основе, использованной при подготовке карты-плана территории

Определение координат поворотных точек границ земельных участков выполнено методом спутниковых геодезических измерений. В качестве базовой станции для определения координат точек границ использовалась базовая станция Уварово (UVAR), держателем которой является группа EFT-CORS. В разделе исходные данные приведено письмо ПКК "Роскадастр", подтверждающее передачу данных EFT-CORS в фонды данных субъектов Российской Федерации или федеральный фонд пространственных данных.
Вторым приемником, реквизиты которого указаны в разделе "Инструменты", было проведено полевое обследование пунктов ГГС (Ржакса, Березовка, Уварово, Подгорное), а также объекты недвижимости в границах проведения кадастровых работ.

Сведения об уточняемых земельных участках

В ходе проведения комплексных кадастровых работ были уточнены местоположение и площадь земельных участков, а также исправлены сведения о местоположении и (или) площади земельных участков, при этом при таком исправлении площадь изменяется не более, чем на 10 процентов от площади, содержащейся в ЕГРН.

Описание местоположения здания, сооружения, объекта незавершенного строительства на земельном участке

В ходе проведения комплексных кадастровых работ было уточнено местоположение границ объектов капитального строительства на земельных участках.
Также исправлены границы 8 ОКС. Такое исправление вызвано неверным определением координат характерных точек границ ОКС до проведения ККР, и не связано с проведенной реконструкцией здания.

## Сведения о пунктах геодезической сети и средствах измерений

**1. Сведения о пунктах геодезической сети:**

| № п/п | Вид геодезической сети | Название пункта геодезической сети и тип знака | Система координат пункта геодезической сети | Координаты пункта, м | | Дата обследования 14 апреля 2025 г. Сведения о состоянии | | |
|---|---|---|---|---|---|---|---|---|
| | | | | X | Y | наружного знака пункта | центра пункта | марки центра пункта |
| 1 | 2 | 3 | 4 | 5 | 6 | 7 | 8 | 9 |
| 1 | Астрономо-геодезическая сеть. 2 | Ржакса, пирамида | МСК-68, зона 1 | 364 763,74 | 1 287 261,69 | Сохранился | Сохранился | Сохранился |
| 2 | Астрономо-геодезическая сеть. 2 | Березовка, пирамида | | 347 697,09 | 1 288 347,24 | Не обнаружен | | |
| 3 | Астрономо-геодезическая сеть. 2 | Уварово, пирамида | | 353 506,37 | 1 301 173,14 | | | |
| 4 | Геодезическая сеть сгущения. 3 | Подгорное, пирамида | | 341 674,67 | 1 303 820,45 | | | |

**2. Сведения об использованных средствах измерений:**

| № п/п | Наименование и обозначение типа средства измерений - прибора (инструмента, аппаратуры) | Заводской или серийный номер средства измерений | Реквизиты свидетельства о поверке прибора (инструмента, аппаратуры) и (или) срок действия поверки |
|---|---|---|---|
| 1 | 2 | 3 | 4 |
| 1 | Stonex S8 GNSS | STNS84412003 | свидетельство № С-ГКФ/01-04-2025/42177429, выдано 01.04.2025г., срок действия поверки - до 31.03.2026г. |

| 1 | 2 | 3 | 4 |
|---|---|---|---|
| 2 | EFT RS1 | RS1-2014-014 | свидетельство № С-ГСХ/06-05-2025/431033643 |

## Сведения об уточняемых земельных участках

**1. Сведения о характерных точках границ уточняемого земельного участка с кадастровым номером** 68:30:0001051:10 :

Система координат МСК-68, зона 1 Зона № 1

| Обозначение характерных точек границ | Координаты, м | | | | Метод определения координат | Формулы, примененные для расчета средней квадратической погрешности определения координат характерных точек границ (Mt), с подставленными в такие формулы значениями и итоговые (вычисленные) значения Mt, м | Описание закрепления точки |
|---|---|---|---|---|---|---|---|
| | содержатся в Едином государственном реестре недвижимости | | определены в результате выполнения комплексных кадастровых работ | | | | |
| | X | Y | X | Y | | | |
| 1 | 2 | 3 | 4 | 5 | 6 | 7 | 8 |
| н24392 У | 351 505,24 | 1 303 736,46 | 351 505,24 | 1 303 736,46 | Метод спутниковых геодезических измерений (определений) | √(0,08^2 + 0,06^2) = 0,10 | — |
| н24393 У | 351 497,33 | 1 303 751,95 | 351 497,33 | 1 303 751,95 | | | |
| н24394 У | 351 483,25 | 1 303 743,77 | 351 483,25 | 1 303 743,77 | | | |
| н24395 У | 351 467,71 | 1 303 737,15 | 351 467,71 | 1 303 737,15 | | | |
| н24396 У | 351 457,93 | 1 303 732,96 | 351 457,93 | 1 303 732,96 | | | |
| н24397 У | 351 447,14 | 1 303 729,42 | 351 447,14 | 1 303 729,42 | | | |
| н24398 У | 351 431,64 | 1 303 724,09 | 351 431,64 | 1 303 724,09 | | | |
| н24399 У | 351 438,43 | 1 303 703,37 | 351 438,43 | 1 303 703,37 | | | |
| н24400 У | 351 464,82 | 1 303 714,32 | 351 464,82 | 1 303 714,32 | | | |
| н24392 У | 351 505,24 | 1 303 736,46 | 351 505,24 | 1 303 736,46 | | | |

**2. Сведения о частях границ уточняемого земельного участка с кадастровым номером** 68:30:0001051:10 :

| Обозначение части границ | | Горизонтальное проложение (S), м | Описание прохождения части границ | Сведения о согласовании местоположения границ (согласовано/спорное) |
|---|---|---|---|---|
| от т. | до т. | | | |

| 1 | 2 | 3 | 4 | 5 |
|---|---|---|---|---|
| н24392У | н24393У | 17,39 | — | согласовано |
| н24393У | н24394У | 16,28 | | |
| н24394У | н24395У | 16,89 | | |
| н24395У | н24396У | 10,64 | | |
| н24396У | н24397У | 11,36 | | |
| н24397У | н24398У | 16,39 | | |
| н24398У | н24399У | 21,80 | | |
| н24399У | н24400У | 28,57 | | |
| н24400У | н24392У | 46,09 | | |

**3. Сведения о характеристиках уточняемого земельного участка с кадастровым номером** 68:30:0001051:10 :

| № п/п | Наименование характеристики земельного участка | Значение характеристики |
|---|---|---|
| 1 | 2 | 3 |
| 1. | Адрес земельного участка | — |
| 1.1. | Сведения о местоположении земельного участка (при отсутствии адреса) в структурированном в соответствии с федеральной информационной адресной системой виде | — |
| 1.2. | Дополнительные сведения о местоположении земельного участка | — |
| 2. | Площадь земельного участка ± величина погрешности определения (вычисления) площади (Р ± ΔР), м² | 1 393 ± 13,00 |
| 3. | Формула, примененная для вычисления предельной погрешности определения площади земельного участка, с подставленными значениями и итоговые (вычисленные) значения | 3,5*0,10*√(1 393) = 13 |
| 4. | Площадь земельного участка согласно сведениям Единого государственного реестра недвижимости (Ркад), м² | 1 200,00 |
| 5. | Оценка расхождения Р и Ркад (Р - Ркад), м² | 193 |
| 6. | Предельный минимальный и максимальный размеры земельного участка (Рмин и Рмакс), м² | Рмин = 200<br>Рмакс = 5 000 |
| 7. | Вид (виды) разрешенного использования | — |
| 7.1. | Дополнительные сведения об использовании земельного участка | — |
| 8. | Кадастровый или иной государственный учетный номер (инвентарный) здания, сооружения, объекта незавершенного строительства, расположенного на земельном участке | 68:30:0001039:100 |

| 1 | 2 | 3 |
|---|---|---|
| 9. | Сведения о земельных участках (землях общего пользования, территории общего пользования), посредством которых обеспечивается доступ | Земли общего пользования |
| 10. | Иные сведения | — |

**4. Пояснения к сведениям об уточняемом земельном участке с кадастровым номером** 68:30:0001051:10 :

| 1. | — |
|---|---|

**1. Сведения о характерных точках границ уточняемого земельного участка с кадастровым номером** 68:30:0001051:23 :

Система координат МСК-68, зона 1 Зона № 1

| Обозначение характерных точек границ | Координаты, м | | | | Метод определения координат | Формулы, примененные для расчета средней квадратической погрешности определения координат характерных точек границ (Mt), с подставленными в такие формулы значениями и итоговые (вычисленные) значения Mt, м | Описание закрепления точки |
|---|---|---|---|---|---|---|---|
| | содержатся в Едином государственном реестре недвижимости | | определены в результате выполнения комплексных кадастровых работ | | | | |
| | X | Y | X | Y | | | |
| 1 | 2 | 3 | 4 | 5 | 6 | 7 | 8 |
| н31722 У | 351 542,79 | 1 303 692,75 | 351 542,79 | 1 303 692,75 | Метод спутниковых геодезических измерений (определений) | √(0,08^2 + 0,06^2) = 0,10 | — |
| н31712 У | 351 554,69 | 1 303 697,39 | 351 554,69 | 1 303 697,39 | | | |
| н31719 У | 351 547,53 | 1 303 709,58 | 351 547,53 | 1 303 709,58 | | | |
| н31718 У | 351 538,87 | 1 303 724,33 | 351 538,87 | 1 303 724,33 | | | |
| н31723 У | 351 537,75 | 1 303 723,80 | 351 537,75 | 1 303 723,80 | | | |
| н31724 У | 351 521,33 | 1 303 715,45 | 351 521,33 | 1 303 715,45 | | | |
| н31725 У | 351 536,98 | 1 303 688,77 | 351 536,98 | 1 303 688,77 | | | |
| н31722 У | 351 542,79 | 1 303 692,75 | 351 542,79 | 1 303 692,75 | | | |

**2. Сведения о частях границ уточняемого земельного участка с кадастровым номером** 68:30:0001051:23 :

| Обозначение части границ | | Горизонтальное проложение (S), м | Описание прохождения части границ | Сведения о согласовании местоположения границ (согласовано/спорное) |
|---|---|---|---|---|
| от т. | до т. | | | |
| 1 | 2 | 3 | 4 | 5 |
| н31722У | н31712У | 12,77 | — | согласовано |
| н31712У | н31719У | 14,14 | | |
| н31719У | н31718У | 17,10 | | |
| н31718У | н31723У | 1,24 | | |
| н31723У | н31724У | 18,42 | | |
| н31724У | н31725У | 30,93 | | |
| н31725У | н31722У | 7,04 | | |

**3. Сведения о характеристиках уточняемого земельного участка с кадастровым номером** 68:30:0001051:23 :

| № п/п | Наименование характеристики земельного участка | Значение характеристики |
|---|---|---|
| 1 | 2 | 3 |
| 1. | Адрес земельного участка | — |
| 1.1. | Сведения о местоположении земельного участка (при отсутствии адреса) в структурированном в соответствии с федеральной информационной адресной системой виде | — |
| 1.2. | Дополнительные сведения о местоположении земельного участка | — |
| 2. | Площадь земельного участка ± величина погрешности определения (вычисления) площади (Р ± ΔР), м² | 600 ± 9,00 |
| 3. | Формула, примененная для вычисления предельной погрешности определения площади земельного участка, с подставленными значениями и итоговые (вычисленные) значения | 3,5*0,10*√(600) = 9 |
| 4. | Площадь земельного участка согласно сведениям Единого государственного реестра недвижимости (Ркад), м² | 600,00 |
| 5. | Оценка расхождения Р и Ркад (Р - Ркад), м² | 0 |
| 6. | Предельный минимальный и максимальный размеры земельного участка (Рмин и Рмакс), м² | Рмин = 200<br>Рмакс = 5 000 |
| 7. | Вид (виды) разрешенного использования | — |
| 7.1. | Дополнительные сведения об использовании земельного участка | — |

| 1 | 2 | 3 |
|---|---|---|
| 8. | Кадастровый или иной государственный учетный номер (инвентарный) здания, сооружения, объекта незавершенного строительства, расположенного на земельном участке | — |
| 9. | Сведения о земельных участках (землях общего пользования, территории общего пользования), посредством которых обеспечивается доступ | Земли общего пользования |
| 10. | Иные сведения | — |

**4. Пояснения к сведениям об уточняемом земельном участке с кадастровым номером** 68:30:0001051:23 :

| 1. | — |
|---|---|

**1. Сведения о характерных точках границ уточняемого земельного участка с кадастровым номером** 68:30:0001051:32 :

Система координат МСК-68, зона 1 Зона № 1

| Обозначение характерных точек границ | Координаты, м | | | | Метод определения координат | Формулы, примененные для расчета средней квадратической погрешности определения координат характерных точек границ (Mt), с подставленными в такие формулы значениями и итоговые (вычисленные) значения Mt, м | Описание закрепления точки |
|---|---|---|---|---|---|---|---|
| | содержатся в Едином государственном реестре недвижимости | | определены в результате выполнения комплексных кадастровых работ | | | | |
| | X | Y | X | Y | | | |
| 1 | 2 | 3 | 4 | 5 | 6 | 7 | 8 |
| н38962 У | 351 681,47 | 1 303 524,28 | 351 681,47 | 1 303 524,28 | Метод спутниковых геодезических измерений (определений) | √(0,08^2 + 0,06^2) = 0,10 | — |
| н38963 У | 351 632,41 | 1 303 551,98 | 351 632,41 | 1 303 551,98 | | | |
| н38964 У | 351 623,46 | 1 303 525,81 | 351 623,46 | 1 303 525,81 | | | |
| н38965 У | 351 684,13 | 1 303 519,46 | 351 684,13 | 1 303 519,46 | | | |
| н38966 У | 351 681,32 | 1 303 522,02 | 351 681,32 | 1 303 522,02 | | | |
| н38962 У | 351 681,47 | 1 303 524,28 | 351 681,47 | 1 303 524,28 | | | |

**2. Сведения о частях границ уточняемого земельного участка с кадастровым номером** 68:30:0001051:32 :

| Обозначение части границ | | Горизонтальное проложение (S), м | Описание прохождения части границ | Сведения о согласовании местоположения границ (согласовано/спорное) |
|---|---|---|---|---|
| от т. | до т. | | | |
| 1 | 2 | 3 | 4 | 5 |
| н38962У | н38963У | 56,34 | — | согласовано |
| н38963У | н38964У | 27,66 | | |
| н38964У | н38965У | 61,00 | | |
| н38965У | н38966У | 3,80 | | |
| н38966У | н38962У | 2,26 | | |

**3. Сведения о характеристиках уточняемого земельного участка с кадастровым номером** 68:30:0001051:32 :

| № п/п | Наименование характеристики земельного участка | Значение характеристики |
|---|---|---|
| 1 | 2 | 3 |
| 1. | Адрес земельного участка | — |
| 1.1. | Сведения о местоположении земельного участка (при отсутствии адреса) в структурированном в соответствии с федеральной информационной адресной системой виде | — |
| 1.2. | Дополнительные сведения о местоположении земельного участка | — |
| 2. | Площадь земельного участка ± величина погрешности определения (вычисления) площади (Р ± ΔР), м² | 900 ± 11,00 |
| 3. | Формула, примененная для вычисления предельной погрешности определения площади земельного участка, с подставленными значениями и итоговые (вычисленные) значения | 3,5*0,10*√(900) = 11 |
| 4. | Площадь земельного участка согласно сведениям Единого государственного реестра недвижимости (Ркад), м² | 918,00 |
| 5. | Оценка расхождения Р и Ркад (Р - Ркад), м² | 18 |
| 6. | Предельный минимальный и максимальный размеры земельного участка (Рмин и Рмакс), м² | Рмин = 200<br>Рмакс = 5 000 |
| 7. | Вид (виды) разрешенного использования | — |
| 7.1. | Дополнительные сведения об использовании земельного участка | — |
| 8. | Кадастровый или иной государственный учетный номер (инвентарный) здания, сооружения, объекта незавершенного строительства, расположенного на земельном участке | 68:30:0000000:540 |

| 1 | 2 | 3 |
|---|---|---|
| 9. | Сведения о земельных участках (землях общего пользования, территории общего пользования), посредством которых обеспечивается доступ | Земли общего пользования |
| 10. | Иные сведения | — |
| **4. Пояснения к сведениям об уточняемом земельном участке с кадастровым номером** 68:30:0001051:32 : | | |
| 1. | — | |

**Сведения об уточняемых земельных участках, необходимые для исправления реестровых ошибок в сведениях о местоположении их границ**

**1. Сведения о характерных точках границ уточняемого земельного участка с кадастровым номером** 68:30:0001051:1 :

Система координат МСК-68, зона 1 Зона № 1

| Обозначение характерных точек границ | Координаты, м | | | | Метод определения координат | Формулы, примененные для расчета средней квадратической погрешности определения координат характерных точек границ (Mt), с подставленными в такие формулы значениями и итоговые (вычисленные) значения Mt, м | Описание закрепления точки |
|---|---|---|---|---|---|---|---|
| | содержатся в Едином государственном реестре недвижимости | | определены в результате выполнения комплексных кадастровых работ | | | | |
| | X | Y | X | Y | | | |
| 1 | 2 | 3 | 4 | 5 | 6 | 7 | 8 |
| 24401 | 111,18 | 99,36 | — | — | Метод спутниковых геодезических измерений (определений) | 0,10 | — |
| 24402 | 100,58 | 123,55 | — | — | | | |
| 24403 | 88,59 | 116,42 | — | — | | | |
| 24404 | 67,54 | 105,21 | — | — | | | |
| 24405 | 60,12 | 100,18 | — | — | | | |
| 24406 | 77,02 | 75,88 | — | — | | | |
| 24407 | 93,27 | 89,00 | — | — | | | |
| н24408 У | — | — | 351 675,29 | 1 303 621,53 | | √(0,08^2 + 0,06^2) = 0,10 | |
| н24409 У | — | — | 351 662,25 | 1 303 643,46 | | | |
| н24410 У | — | — | 351 652,68 | 1 303 637,42 | | | |
| н24411 У | — | — | 351 638,20 | 1 303 627,84 | | | |

| 1 | 2 | 3 | 4 | 5 | 6 | 7 | 8 |
|---|---|---|---|---|---|---|---|
| н24412 У | — | — | 351 622,71 | 1 303 618,63 | Метод спутниковых геодезических измерений (определений) | √(0,08^2 + 0,06^2) = 0,10 | — |
| н24413 У | — | — | 351 646,68 | 1 303 595,79 | | | |
| н24414 У | — | — | 351 658,41 | 1 303 607,18 | | | |
| н24415 У | — | — | 351 659,16 | 1 303 609,08 | | | |
| 24401 | 111,18 | 99,36 | — | — | | 0,10 | |

**2. Сведения о частях границ уточняемого земельного участка с кадастровым номером** 68:30:0001051:1 :

| Обозначение части границ | | Горизонтальное проложение (S), м | Описание прохождения части границ | Сведения о согласовании местоположения границ (согласовано/спорное) |
|---|---|---|---|---|
| от т. | до т. | | | |
| 1 | 2 | 3 | 4 | 5 |
| н24408У | н24409У | 25,51 | — | согласовано |
| н24409У | н24410У | 11,32 | | |
| н24410У | н24411У | 17,36 | | |
| н24411У | н24412У | 18,02 | | |
| н24412У | н24413У | 33,11 | | |
| н24413У | н24414У | 16,35 | | |
| н24414У | н24415У | 2,04 | | |
| н24415У | н24408У | 20,38 | | |

**3. Сведения о характеристиках уточняемого земельного участка с кадастровым номером** 68:30:0001051:1 :

| № п/п | Наименование характеристики | Значение характеристики |
|---|---|---|
| 1 | 2 | 3 |
| 1. | Адрес земельного участка | — |
| 1.1. | Сведения о местоположении земельного участка (при отсутствии адреса) в структурированном в соответствии с федеральной информационной адресной системой виде | — |
| 1.2. | Дополнительные сведения о местоположении земельного участка | — |
| 2. | Площадь земельного участка ± величина погрешности определения (вычисления) площади (Р ± ΔР), м² | 1 200 ± 12,00 |

| 1 | 2 | 3 |
|---|---|---|
| 3. | Формула, примененная для вычисления предельной погрешности определения площади земельного участка, с подставленными значениями и итоговые (вычисленные) значения | 3,5*0,10*√(1 200) = 12 |
| 4. | Площадь земельного участка согласно сведениям Единого государственного реестра недвижимости (Ркад), м² | 1 200,00 |
| 5. | Оценка расхождения Р и Ркад (Р - Ркад), м² | 0 |
| 6. | Предельный минимальный и максимальный размеры земельного участка (Рмин и Рмакс), м² | Рмин = 200<br>Рмакс = 5 000 |
| 7. | Кадастровый или иной государственный учетный номер (инвентарный) здания, сооружения, объекта незавершенного строительства, расположенного на земельном участке | 68:30:0001051:99 |
| 8. | Вид (виды) разрешенного использования | — |
| 8.1. | Дополнительные сведения об использовании земельного участка | — |
| 9. | Сведения о земельных участках (землях общего пользования, территории общего пользования), посредством которых обеспечивается доступ | Земли общего пользования |
| 10. | Иные сведения | На местности границы данного земельных участков существуют более 15 лет, его границы в ходе проведения ККР установлены по фактическому пользованию без захвата земель общего пользования, с учетом привязки к смежным земельным участкам, границы которых ранее были установлены в системе координат МСК-68 |

**4. Пояснения к сведениям об уточняемом земельном участке с кадастровым номером** 68:30:0001051:1 :

| 1. | — |
|---|---|

**1. Сведения о характерных точках границ уточняемого земельного участка с кадастровым номером** 68:30:0001051:2 :

Система координат МСК-68, зона 1 Зона № 1

| Обозначение характерных точек границ | Координаты, м | | | | Метод определения координат | Формулы, примененные для расчета средней квадратической погрешности определения координат характерных точек границ (Mt), с подставленными в такие формулы значениями и итоговые (вычисленные) значения Mt, м | Описание закрепления точки |
|---|---|---|---|---|---|---|---|
| | содержатся в Едином государственном реестре недвижимости | | определены в результате выполнения комплексных кадастровых работ | | | | |
| | X | Y | X | Y | | | |
| 1 | 2 | 3 | 4 | 5 | 6 | 7 | 8 |

| 1 | 2 | 3 | 4 | 5 | 6 | 7 | 8 |
|---|---|---|---|---|---|---|---|
| 31773 | 98,64 | 90,97 | — | — | Метод спутниковых геодезических измерений (определений) | 0,10 | — |
| 31774 | 111,50 | 105,39 | — | — | | | |
| 31775 | 98,26 | 119,12 | — | — | | | |
| 31776 | 77,44 | 140,94 | — | — | | | |
| 31777 | 56,52 | 120,61 | — | — | | | |
| 31778 | 76,41 | 106,89 | — | — | | | |
| 31779 | 79,04 | 105,07 | — | — | | | |
| 31780 | 93,78 | 94,90 | — | — | | | |
| н31691 У | — | — | 351 621,13 | 1 303 713,69 | | √(0,08^2 + 0,06^2) = 0,10 | |
| н31781 У | — | — | 351 610,63 | 1 303 729,95 | | | |
| н31714 У | — | — | 351 593,96 | 1 303 720,68 | | | |
| н31713 У | — | — | 351 567,98 | 1 303 705,36 | | | |
| н31695 У | — | — | 351 582,90 | 1 303 680,34 | | | |
| н31694 У | — | — | 351 600,80 | 1 303 696,23 | | | |
| н31693 У | — | — | 351 603,20 | 1 303 698,35 | | | |
| н31692 У | — | — | 351 616,59 | 1 303 710,24 | | | |
| 31773 | 98,64 | 90,97 | — | — | | 0,10 | |

**2. Сведения о частях границ уточняемого земельного участка с кадастровым номером** 68:30:0001051:2 :

| Обозначение части границ | | Горизонтальное проложение (S), м | Описание прохождения части границ | Сведения о согласовании местоположения границ (согласовано/спорное) |
|---|---|---|---|---|
| от т. | до т. | | | |
| 1 | 2 | 3 | 4 | 5 |
| н31691У | н31781У | 19,36 | — | согласовано |
| н31781У | н31714У | 19,07 | | |
| н31714У | н31713У | 30,16 | | |
| н31713У | н31695У | 29,13 | | |
| н31695У | н31694У | 23,94 | | |
| н31694У | н31693У | 3,20 | | |
| н31693У | н31692У | 17,91 | | |
| н31692У | н31691У | 5,70 | | |

**3. Сведения о характеристиках уточняемого земельного участка с кадастровым номером** 68:30:0001051:2 :

| № п/п | Наименование характеристики | Значение характеристики |
|---|---|---|
| 1 | 2 | 3 |
| 1. | Адрес земельного участка | — |
| 1.1. | Сведения о местоположении земельного участка (при отсутствии адреса) в структурированном в соответствии с федеральной информационной адресной системой виде | — |
| 1.2. | Дополнительные сведения о местоположении земельного участка | — |
| 2. | Площадь земельного участка ± величина погрешности определения (вычисления) площади (Р ± ΔР), м² | 1 200 ± 12,00 |
| 3. | Формула, примененная для вычисления предельной погрешности определения площади земельного участка, с подставленными значениями и итоговые (вычисленные) значения | 3,5*0,10*√(1 200) = 12 |
| 4. | Площадь земельного участка согласно сведениям Единого государственного реестра недвижимости (Ркад), м² | 1 200,00 |
| 5. | Оценка расхождения Р и Ркад (Р - Ркад), м² | 0 |
| 6. | Предельный минимальный и максимальный размеры земельного участка (Рмин и Рмакс), м² | Рмин = 200<br>Рмакс = 5 000 |
| 7. | Кадастровый или иной государственный учетный номер (инвентарный) здания, сооружения, объекта незавершенного строительства, расположенного на земельном участке | 68:30:0001040:246 |

| 1 | 2 | 3 |
|---|---|---|
| 8. | Вид (виды) разрешенного использования | — |
| 8.1. | Дополнительные сведения об использовании земельного участка | — |
| 9. | Сведения о земельных участках (землях общего пользования, территории общего пользования), посредством которых обеспечивается доступ | Земли общего пользования |
| 10. | Иные сведения | На местности границы данного земельных участков существуют более 15 лет, его границы в ходе проведения ККР установлены по фактическому пользованию без захвата земель общего пользования, с учетом привязки к смежным земельным участкам, границы которых ранее были установлены в системе координат МСК-68 |

**4. Пояснения к сведениям об уточняемом земельном участке с кадастровым номером** 68:30:0001051:2 :

| | |
|---|---|
| 1. | — |

**1. Сведения о характерных точках границ уточняемого земельного участка с кадастровым номером** 68:30:0001051:3 :

Система координат МСК-68, зона 1 Зона № 1

| Обозначение характерных точек границ | Координаты, м | | | | Метод определения координат | Формулы, примененные для расчета средней квадратической погрешности определения координат характерных точек границ (Mt), с подставленными в такие формулы значениями и итоговые (вычисленные) значения Mt, м | Описание закрепления точки |
|---|---|---|---|---|---|---|---|
| | содержатся в Едином государственном реестре недвижимости | | определены в результате выполнения комплексных кадастровых работ | | | | |
| | X | Y | X | Y | | | |
| 1 | 2 | 3 | 4 | 5 | 6 | 7 | 8 |
| 39008 | 351 511,10 | 1 303 848,00 | — | — | Метод спутниковых геодезических измерений (определений) | 0,10 | — |
| 39009 | 351 486,69 | 1 303 864,74 | — | — | | | |
| 39010 | 351 482,89 | 1 303 866,91 | — | — | | | |
| 39011 | 351 473,79 | 1 303 849,47 | — | — | | | |
| 39012 | 351 472,04 | 1 303 849,21 | — | — | | | |
| 39013 | 351 471,15 | 1 303 847,41 | — | — | | | |

| 1 | 2 | 3 | 4 | 5 | 6 | 7 | 8 |
|---|---|---|---|---|---|---|---|
| 39014 | 351 468,62 | 1 303 842,41 | — | — | Метод спутниковых геодезических измерений (определений) | 0,10 | — |
| 39015 | 351 469,84 | 1 303 841,73 | — | — | | | |
| 39016 | 351 467,21 | 1 303 837,47 | — | — | | | |
| 39017 | 351 482,86 | 1 303 827,06 | — | — | | | |
| 39018 | 351 486,33 | 1 303 824,88 | — | — | | | |
| 39019 | 351 466,00 | 1 303 796,39 | — | — | | | |
| 39020 | 351 444,85 | 1 303 776,57 | — | — | | | |
| 26412 | 351 444,48 | 1 303 776,39 | — | — | | | |
| 26411 | 351 427,74 | 1 303 768,07 | — | — | | | |
| 39021 | 351 430,14 | 1 303 760,96 | — | — | | | |
| 39022 | 351 449,57 | 1 303 770,57 | — | — | | | |
| 39023 | 351 464,64 | 1 303 780,50 | — | — | | | |
| 39024 | 351 470,36 | 1 303 785,68 | — | — | | | |
| 39025 | 351 496,97 | 1 303 824,78 | — | — | | | |
| 39026 | 351 500,73 | 1 303 831,11 | — | — | | | |
| н39027 У | — | — | 351 511,00 | 1 303 847,64 | | √(0,08^2 + 0,06^2) = 0,10 | |
| н39028 У | — | — | 351 486,46 | 1 303 864,18 | | | |

| 1 | 2 | 3 | 4 | 5 | 6 | 7 | 8 |
|---|---|---|---|---|---|---|---|
| н26438 У | — | — | 351 482,64 | 1 303 866,32 | Метод спутниковых геодезических измерений (определений) | √(0,08^2 + 0,06^2) = 0,10 | — |
| н26437 У | — | — | 351 473,68 | 1 303 848,80 | | | |
| н26436 У | — | — | 351 471,93 | 1 303 848,53 | | | |
| н26435 У | — | — | 351 471,06 | 1 303 846,72 | | | |
| н26434 У | — | — | 351 468,57 | 1 303 841,70 | | | |
| н26433 У | — | — | 351 469,79 | 1 303 841,03 | | | |
| н26432 У | — | — | 351 466,97 | 1 303 836,47 | | | |
| н26431 У | — | — | 351 483,44 | 1 303 826,23 | | | |
| н26430 У | — | — | 351 465,70 | 1 303 796,63 | | | |
| н26429 У | — | — | 351 454,54 | 1 303 784,82 | | | |
| н26428 У | — | — | 351 443,85 | 1 303 776,75 | | | |
| н26427 У | — | — | 351 427,69 | 1 303 767,78 | | | |
| н39029 У | — | — | 351 430,28 | 1 303 760,31 | | | |
| н39030 У | — | — | 351 449,86 | 1 303 769,63 | | | |
| н39031 У | — | — | 351 464,99 | 1 303 779,46 | | | |
| н39032 У | — | — | 351 470,56 | 1 303 784,80 | | | |
| 31734 | 351 472,22 | 1 303 787,25 | — | — | | 0,10 | |

| 1 | 2 | 3 | 4 | 5 | 6 | 7 | 8 |
|---|---|---|---|---|---|---|---|
| н31728 У | — | — | 351 473,35 | 1 303 789,01 | Метод спутниковых геодезических измерений (определений) | √(0,08^2 + 0,06^2) = 0,10 | — |
| 39008 | 351 511,10 | 1 303 848,00 | — | — | | 0,10 | |

**2. Сведения о частях границ уточняемого земельного участка с кадастровым номером** 68:30:0001051:3 :

| Обозначение части границ | | Горизонтальное проложение (S), м | Описание прохождения части границ | Сведения о согласовании местоположения границ (согласовано/спорное) |
|---|---|---|---|---|
| от т. | до т. | | | |
| 1 | 2 | 3 | 4 | 5 |
| н39027У | н39028У | 29,59 | — | согласовано |
| н39028У | н26438У | 4,38 | | |
| н26438У | н26437У | 19,68 | | |
| н26437У | н26436У | 1,77 | | |
| н26436У | н26435У | 2,01 | | |
| н26435У | н26434У | 5,60 | | |
| н26434У | н26433У | 1,39 | | |
| н26433У | н26432У | 5,36 | | |
| н26432У | н26431У | 19,39 | | |
| н26431У | н26430У | 34,51 | | |
| н26430У | н26429У | 16,25 | | |
| н26429У | н26428У | 13,39 | | |
| н26428У | н26427У | 18,48 | | |
| н26427У | н39029У | 7,91 | | |
| н39029У | н39030У | 21,68 | | |
| н39030У | н39031У | 18,04 | | |
| н39031У | н39032У | 7,72 | | |
| н39032У | н31728У | 5,05 | | |
| н31728У | н39027У | 69,68 | | |

**3. Сведения о характеристиках уточняемого земельного участка с кадастровым номером** 68:30:0001051:3 :

| № п/п | Наименование характеристики | Значение характеристики |
|---|---|---|
| 1 | 2 | 3 |

| 1 | 2 | 3 |
|---|---|---|
| 1. | Адрес земельного участка | — |
| 1.1. | Сведения о местоположении земельного участка (при отсутствии адреса) в структурированном в соответствии с федеральной информационной адресной системой виде | — |
| 1.2. | Дополнительные сведения о местоположении земельного участка | — |
| 2. | Площадь земельного участка ± величина погрешности определения (вычисления) площади (Р ± ΔР), м² | 1 972 ± 16,00 |
| 3. | Формула, примененная для вычисления предельной погрешности определения площади земельного участка, с подставленными значениями и итоговые (вычисленные) значения | 3,5*0,10*√(1 972) = 16 |
| 4. | Площадь земельного участка согласно сведениям Единого государственного реестра недвижимости (Ркад), м² | 1 874,00 |
| 5. | Оценка расхождения Р и Ркад (Р - Ркад), м² | 98 |
| 6. | Предельный минимальный и максимальный размеры земельного участка (Рмин и Рмакс), м² | Рмин = 200<br>Рмакс = 5 000 |
| 7. | Кадастровый или иной государственный учетный номер (инвентарный) здания, сооружения, объекта незавершенного строительства, расположенного на земельном участке | 68:30:0001040:150; 68:30:0000000:540 |
| 8. | Вид (виды) разрешенного использования | — |
| 8.1. | Дополнительные сведения об использовании земельного участка | — |
| 9. | Сведения о земельных участках (землях общего пользования, территории общего пользования), посредством которых обеспечивается доступ | Земли общего пользования |
| 10. | Иные сведения | На местности границы данного земельных участков существуют более 15 лет, его границы в ходе проведения ККР установлены по фактическому пользованию без захвата земель общего пользования, с учетом привязки к смежным земельным участкам, границы которых ранее были установлены в системе координат МСК-68 |
| **4. Пояснения к сведениям об уточняемом земельном участке с кадастровым номером** | | 68:30:0001051:3 : |
| 1. | — | |

**1. Сведения о характерных точках границ уточняемого земельного участка с кадастровым номером** 68:30:0001051:4 :

Система координат МСК-68, зона 1 Зона № 1

| Обозначение характерных точек границ | Координаты, м | | | | Метод определения координат | Формулы, примененные для расчета средней квадратической погрешности определения координат характерных точек границ (Mt), с подставленными в такие формулы значениями и итоговые (вычисленные) значения Mt, м | Описание закрепления точки |
|---|---|---|---|---|---|---|---|
| | содержатся в Едином государственном реестре недвижимости | | определены в результате выполнения комплексных кадастровых работ | | | | |
| | X | Y | X | Y | | | |
| 1 | 2 | 3 | 4 | 5 | 6 | 7 | 8 |
| 26494 | -14,14 | 34,53 | — | — | Метод спутниковых геодезических измерений (определений) | 0,10 | — |
| 26495 | 38,93 | 35,68 | — | — | | | |
| 26468 | 60,54 | 36,29 | — | — | | | |
| 26467 | 58,05 | 57,44 | — | — | | | |
| 26496 | 20,36 | 53,03 | — | — | | | |
| 26497 | -20,13 | 56,06 | — | — | | | |
| 26498 | -27,35 | 57,13 | — | — | | | |
| 26499 | -27,80 | 54,06 | — | — | | | |
| 26500 | -29,36 | 43,55 | — | — | | | |
| 26501 | -30,97 | 35,59 | — | — | | | |
| н24395 У | — | — | 351 467,71 | 1 303 737,15 | | √(0,08^2 + 0,06^2) = 0,10 | |
| н24394 У | — | — | 351 483,25 | 1 303 743,77 | | | |

| 1 | 2 | 3 | 4 | 5 | 6 | 7 | 8 |
|---|---|---|---|---|---|---|---|
| н24393 У | — | — | 351 497,33 | 1 303 751,95 | Метод спутниковых геодезических измерений (определений) | √(0,08^2 + 0,06^2) = 0,10 | — |
| н26486 У | — | — | 351 506,48 | 1 303 756,93 | | | |
| н26485 У | — | — | 351 495,81 | 1 303 775,01 | | | |
| н26502 У | — | — | 351 489,55 | 1 303 770,91 | | | |
| 26503 | — | — | 351 487,84 | 1 303 769,79 | | | |
| н26504 У | — | — | 351 472,45 | 1 303 760,13 | | | |
| н26505 У | — | — | 351 434,58 | 1 303 745,47 | | | |
| н26506 У | — | — | 351 426,17 | 1 303 743,77 | | | |
| н24398 У | — | — | 351 431,64 | 1 303 724,09 | | | |
| н24397 У | — | — | 351 447,14 | 1 303 729,42 | | | |
| н24396 У | — | — | 351 457,93 | 1 303 732,96 | | | |
| 26494 | -14,14 | 34,53 | — | — | | 0,10 | |

**2. Сведения о частях границ уточняемого земельного участка с кадастровым номером** 68:30:0001051:4 :

| Обозначение части границ | | Горизонтальное проложение (S), м | Описание прохождения части границ | Сведения о согласовании местоположения границ (согласовано/спорное) |
|---|---|---|---|---|
| от т. | до т. | | | |
| 1 | 2 | 3 | 4 | 5 |
| н24395У | н24394У | 16,89 | — | согласовано |
| н24394У | н24393У | 16,28 | | |
| н24393У | н26486У | 10,42 | | |
| н26486У | н26485У | 20,99 | | |
| н26485У | н26502У | 7,48 | | |
| н26502У | 26503 | 2,04 | | |
| 26503 | н26504У | 18,17 | | |

| 1 | 2 | 3 | 4 | 5 |
|---|---|---|---|---|
| н26504У | н26505У | 40,61 | — | согласовано |
| н26505У | н26506У | 8,58 | | |
| н26506У | н24398У | 20,43 | | |
| н24398У | н24397У | 16,39 | | |
| н24397У | н24396У | 11,36 | | |
| н24396У | н24395У | 10,64 | | |

**3. Сведения о характеристиках уточняемого земельного участка с кадастровым номером** 68:30:0001051:4 :

| № п/п | Наименование характеристики | Значение характеристики |
|---|---|---|
| 1 | 2 | 3 |
| 1. | Адрес земельного участка | — |
| 1.1. | Сведения о местоположении земельного участка (при отсутствии адреса) в структурированном в соответствии с федеральной информационной адресной системой виде | — |
| 1.2. | Дополнительные сведения о местоположении земельного участка | — |
| 2. | Площадь земельного участка ± величина погрешности определения (вычисления) площади (Р ± ΔР), м² | 1 575 ± 14,00 |
| 3. | Формула, примененная для вычисления предельной погрешности определения площади земельного участка, с подставленными значениями и итоговые (вычисленные) значения | 3,5*0,10*√(1 575) = 14 |
| 4. | Площадь земельного участка согласно сведениям Единого государственного реестра недвижимости (Ркад), м² | 1 750,00 |
| 5. | Оценка расхождения Р и Ркад (Р - Ркад), м² | 175 |
| 6. | Предельный минимальный и максимальный размеры земельного участка (Рмин и Рмакс), м² | Рмин = 200<br>Рмакс = 5 000 |
| 7. | Кадастровый или иной государственный учетный номер (инвентарный) здания, сооружения, объекта незавершенного строительства, расположенного на земельном участке | 68:30:0001039:96 |
| 8. | Вид (виды) разрешенного использования | — |
| 8.1. | Дополнительные сведения об использовании земельного участка | — |
| 9. | Сведения о земельных участках (землях общего пользования, территории общего пользования), посредством которых обеспечивается доступ | Земли общего пользования |

| 1 | 2 | 3 |
|---|---|---|
| 10. | Иные сведения | На местности границы данного земельных участков существуют более 15 лет, его границы в ходе проведения ККР установлены по фактическому пользованию без захвата земель общего пользования, с учетом привязки к смежным земельным участкам, границы которых ранее были установлены в системе координат МСК-68 |

**4. Пояснения к сведениям об уточняемом земельном участке с кадастровым номером** 68:30:0001051:4 :

| 1. | — |
|---|---|

**1. Сведения о характерных точках границ уточняемого земельного участка с кадастровым номером** 68:30:0001051:5 :

Система координат МСК-68, зона 1 Зона № 1

| Обозначение характерных точек границ | Координаты, м | | | | Метод определения координат | Формулы, примененные для расчета средней квадратической погрешности определения координат характерных точек границ (Mt), с подставленными в такие формулы значениями и итоговые (вычисленные) значения Mt, м | Описание закрепления точки |
|---|---|---|---|---|---|---|---|
| | содержатся в Едином государственном реестре недвижимости | | определены в результате выполнения комплексных кадастровых работ | | | | |
| | X | Y | X | Y | | | |
| 1 | 2 | 3 | 4 | 5 | 6 | 7 | 8 |
| 26467 | 58,05 | 57,44 | — | — | Метод спутниковых геодезических измерений (определений) | 0,10 | — |
| 26468 | 60,54 | 36,29 | — | — | | | |
| 26469 | 74,58 | 36,81 | — | — | | | |
| 26470 | 108,03 | 33,64 | — | — | | | |
| 26471 | 123,35 | 37,92 | — | — | | | |
| 26472 | 128,91 | 39,84 | — | — | | | |
| 26473 | 134,40 | 42,62 | — | — | | | |
| 26474 | 116,57 | 73,90 | — | — | | | |

| 1 | 2 | 3 | 4 | 5 | 6 | 7 | 8 |
|---|---|---|---|---|---|---|---|
| 26475 | 67,02 | 62,99 | — | — | Метод спутниковых геодезических измерений (определений) | 0,10 | — |
| 26476 | 67,10 | 59,82 | — | — | | | |
| 26477 | 61,04 | 57,79 | — | — | | | |
| н26478 У | — | — | 351 562,26 | 1 303 807,02 | | √(0,08^2 + 0,06^2) = 0,10 | |
| н26479 У | — | — | 351 548,36 | 1 303 819,61 | | | |
| н26480 У | — | — | 351 536,88 | 1 303 809,67 | | | |
| н26481 У | — | — | 351 523,93 | 1 303 800,12 | | | |
| н26482 У | — | — | 351 509,56 | 1 303 789,45 | | | |
| н26483 У | — | — | 351 510,72 | 1 303 786,26 | | | |
| н26484 У | — | — | 351 504,88 | 1 303 780,97 | | | |
| н26485 У | — | — | 351 495,81 | 1 303 775,01 | | | |
| н26486 У | — | — | 351 506,48 | 1 303 756,93 | | | |
| н26487 У | — | — | 351 516,16 | 1 303 762,21 | | | |
| н26488 У | — | — | 351 536,22 | 1 303 772,29 | | | |
| н26489 У | — | — | 351 549,40 | 1 303 777,58 | | | |
| н26490 У | — | — | 351 558,86 | 1 303 783,15 | | | |
| н26491 У | — | — | 351 570,21 | 1 303 790,41 | | | |

| 1 | 2 | 3 | 4 | 5 | 6 | 7 | 8 |
|---|---|---|---|---|---|---|---|
| н26492 У | — | — | 351 567,60 | 1 303 794,25 | Метод спутниковых геодезических измерений (определений) | √(0,08^2 + 0,06^2) = 0,10 | — |
| н26493 У | — | — | 351 571,59 | 1 303 797,36 | | | |
| 26467 | 58,05 | 57,44 | — | — | | 0,10 | |

**2. Сведения о частях границ уточняемого земельного участка с кадастровым номером** 68:30:0001051:5 :

| Обозначение части границ | | Горизонтальное проложение (S), м | Описание прохождения части границ | Сведения о согласовании местоположения границ (согласовано/спорное) |
|---|---|---|---|---|
| от т. | до т. | | | |
| 1 | 2 | 3 | 4 | 5 |
| н26478У | н26479У | 18,75 | — | согласовано |
| н26479У | н26480У | 15,19 | | |
| н26480У | н26481У | 16,09 | | |
| н26481У | н26482У | 17,90 | | |
| н26482У | н26483У | 3,39 | | |
| н26483У | н26484У | 7,88 | | |
| н26484У | н26485У | 10,85 | | |
| н26485У | н26486У | 20,99 | | |
| н26486У | н26487У | 11,03 | | |
| н26487У | н26488У | 22,45 | | |
| н26488У | н26489У | 14,20 | | |
| н26489У | н26490У | 10,98 | | |
| н26490У | н26491У | 13,47 | | |
| н26491У | н26492У | 4,64 | | |
| н26492У | н26493У | 5,06 | | |
| н26493У | н26478У | 13,43 | | |

**3. Сведения о характеристиках уточняемого земельного участка с кадастровым номером** 68:30:0001051:5 :

| № п/п | Наименование характеристики | Значение характеристики |
|---|---|---|
| 1 | 2 | 3 |

| 1 | 2 | 3 |
|---|---|---|
| 1. | Адрес земельного участка | — |
| 1.1. | Сведения о местоположении земельного участка (при отсутствии адреса) в структурированном в соответствии с федеральной информационной адресной системой виде | — |
| 1.2. | Дополнительные сведения о местоположении земельного участка | — |
| 2. | Площадь земельного участка ± величина погрешности определения (вычисления) площади (Р ± ΔР), м² | 2 155 ± 16,00 |
| 3. | Формула, примененная для вычисления предельной погрешности определения площади земельного участка, с подставленными значениями и итоговые (вычисленные) значения | 3,5*0,10*√(2 155) = 16 |
| 4. | Площадь земельного участка согласно сведениям Единого государственного реестра недвижимости (Ркад), м² | 2 155,00 |
| 5. | Оценка расхождения Р и Ркад (Р - Ркад), м² | 0 |
| 6. | Предельный минимальный и максимальный размеры земельного участка (Рмин и Рмакс), м² | Рмин = 200<br>Рмакс = 5 000 |
| 7. | Кадастровый или иной государственный учетный номер (инвентарный) здания, сооружения, объекта незавершенного строительства, расположенного на земельном участке | 68:30:0001040:213 |
| 8. | Вид (виды) разрешенного использования | — |
| 8.1. | Дополнительные сведения об использовании земельного участка | — |
| 9. | Сведения о земельных участках (землях общего пользования, территории общего пользования), посредством которых обеспечивается доступ | Земли общего пользования |
| 10. | Иные сведения | На местности границы данного земельных участков существуют более 15 лет, его границы в ходе проведения ККР установлены по фактическому пользованию без захвата земель общего пользования, с учетом привязки к смежным земельным участкам, границы которых ранее были установлены в системе координат МСК-68 |
| **4. Пояснения к сведениям об уточняемом земельном участке с кадастровым номером** | | 68:30:0001051:5 : |
| 1. | — | |

**1. Сведения о характерных точках границ уточняемого земельного участка с кадастровым номером** 68:30:0001051:8 :

Система координат МСК-68, зона 1 Зона № 1

| Обозначение характерных точек границ | Координаты, м | | | | Метод определения координат | Формулы, примененные для расчета средней квадратической погрешности определения координат характерных точек границ (Mt), с подставленными в такие формулы значениями и итоговые (вычисленные) значения Mt, м | Описание закрепления точки |
|---|---|---|---|---|---|---|---|
| | содержатся в Едином государственном реестре недвижимости | | определены в результате выполнения комплексных кадастровых работ | | | | |
| | X | Y | X | Y | | | |
| 1 | 2 | 3 | 4 | 5 | 6 | 7 | 8 |
| 45451 | 202,05 | 103,08 | — | — | Метод спутниковых геодезических измерений (определений) | 0,10 | — |
| 45452 | 132,96 | 94,49 | — | — | | | |
| 45453 | 102,95 | 92,27 | — | — | | | |
| 45454 | 108,03 | 63,55 | — | — | | | |
| 45455 | 206,88 | 78,71 | — | — | | | |
| н24392 У | — | — | 351 505,24 | 1 303 736,46 | | √(0,08^2 + 0,06^2) = 0,10 | |
| н24400 У | — | — | 351 464,82 | 1 303 714,32 | | | |
| н24399 У | — | — | 351 438,43 | 1 303 703,37 | | | |
| н45456 У | — | — | 351 445,92 | 1 303 686,24 | | | |
| н31813 У | — | — | 351 450,09 | 1 303 677,57 | | | |
| н31812 У | — | — | 351 457,39 | 1 303 681,12 | | | |
| н31811 У | — | — | 351 471,20 | 1 303 687,59 | | | |

| 1 | 2 | 3 | 4 | 5 | 6 | 7 | 8 |
|---|---|---|---|---|---|---|---|
| н31810 У | — | — | 351 470,75 | 1 303 688,58 | Метод спутниковых геодезических измерений (определений) | √(0,08^2 + 0,06^2) = 0,10 | — |
| н31809 У | — | — | 351 477,74 | 1 303 692,25 | | | |
| н31724 У | — | — | 351 521,33 | 1 303 715,45 | | | |
| н31723 У | — | — | 351 537,75 | 1 303 723,80 | | | |
| н31757 У | — | — | 351 525,40 | 1 303 745,99 | | | |
| 45451 | 202,05 | 103,08 | — | — | | 0,10 | |

**2. Сведения о частях границ уточняемого земельного участка с кадастровым номером** 68:30:0001051:8 :

| Обозначение части границ | | Горизонтальное проложение (S), м | Описание прохождения части границ | Сведения о согласовании местоположения границ (согласовано/спорное) |
|---|---|---|---|---|
| от т. | до т. | | | |
| 1 | 2 | 3 | 4 | 5 |
| н24392У | н24400У | 46,09 | — | согласовано |
| н24400У | н24399У | 28,57 | | |
| н24399У | н45456У | 18,70 | | |
| н45456У | н31813У | 9,62 | | |
| н31813У | н31812У | 8,12 | | |
| н31812У | н31811У | 15,25 | | |
| н31811У | н31810У | 1,09 | | |
| н31810У | н31809У | 7,89 | | |
| н31809У | н31724У | 49,38 | | |
| н31724У | н31723У | 18,42 | | |
| н31723У | н31757У | 25,40 | | |
| н31757У | н24392У | 22,30 | | |

**3. Сведения о характеристиках уточняемого земельного участка с кадастровым номером** 68:30:0001051:8 :

| № п/п | Наименование характеристики | Значение характеристики |
|---|---|---|
| 1 | 2 | 3 |

| 1 | 2 | 3 |
|---|---|---|
| 1. | Адрес земельного участка | — |
| 1.1. | Сведения о местоположении земельного участка (при отсутствии адреса) в структурированном в соответствии с федеральной информационной адресной системой виде | — |
| 1.2. | Дополнительные сведения о местоположении земельного участка | — |
| 2. | Площадь земельного участка ± величина погрешности определения (вычисления) площади (Р ± ΔР), м² | 2 575 ± 18,00 |
| 3. | Формула, примененная для вычисления предельной погрешности определения площади земельного участка, с подставленными значениями и итоговые (вычисленные) значения | 3,5*0,10*√(2 575) = 18 |
| 4. | Площадь земельного участка согласно сведениям Единого государственного реестра недвижимости (Ркад), м² | 2 639,00 |
| 5. | Оценка расхождения Р и Ркад (Р - Ркад), м² | 64 |
| 6. | Предельный минимальный и максимальный размеры земельного участка (Рмин и Рмакс), м² | Рмин = 200<br>Рмакс = 5 000 |
| 7. | Кадастровый или иной государственный учетный номер (инвентарный) здания, сооружения, объекта незавершенного строительства, расположенного на земельном участке | 68:30:0001051:90 |
| 8. | Вид (виды) разрешенного использования | — |
| 8.1. | Дополнительные сведения об использовании земельного участка | — |
| 9. | Сведения о земельных участках (землях общего пользования, территории общего пользования), посредством которых обеспечивается доступ | Земли общего пользования |
| 10. | Иные сведения | На местности границы данного земельных участков существуют более 15 лет, его границы в ходе проведения ККР установлены по фактическому пользованию без захвата земель общего пользования, с учетом привязки к смежным земельным участкам, границы которых ранее были установлены в системе координат МСК-68 |
| **4. Пояснения к сведениям об уточняемом земельном участке с кадастровым номером** | | 68:30:0001051:8 : |
| 1. | — | |

**1. Сведения о характерных точках границ уточняемого земельного участка с кадастровым номером** 68:30:0001051:11 :

Система координат МСК-68, зона 1 Зона № 1

| Обозначение характерных точек границ | Координаты, м | | | | Метод определения координат | Формулы, примененные для расчета средней квадратической погрешности определения координат характерных точек границ (Mt), с подставленными в такие формулы значениями и итоговые (вычисленные) значения Mt, м | Описание закрепления точки |
|---|---|---|---|---|---|---|---|
| | содержатся в Едином государственном реестре недвижимости | | определены в результате выполнения комплексных кадастровых работ | | | | |
| | X | Y | X | Y | | | |
| 1 | 2 | 3 | 4 | 5 | 6 | 7 | 8 |
| 31800 | 110,73 | 63,96 | — | — | Метод спутниковых геодезических измерений (определений) | 0,10 | — |
| 31801 | 111,09 | 49,38 | — | — | | | |
| 31802 | 113,08 | 34,71 | — | — | | | |
| 31803 | 114,27 | 25,88 | — | — | | | |
| 31804 | 118,03 | 26,46 | — | — | | | |
| 31805 | 201,06 | 49,18 | — | — | | | |
| 31806 | 193,50 | 76,66 | — | — | | | |
| 31807 | 129,68 | 66,88 | — | — | | | |
| 31808 | 114,49 | 64,54 | — | — | | | |
| н31725 У | — | — | 351 536,98 | 1 303 688,77 | | √(0,08^2 + 0,06^2) = 0,10 | |
| н31724 У | — | — | 351 521,33 | 1 303 715,45 | | | |
| н31809 У | — | — | 351 477,74 | 1 303 692,25 | | | |

| 1 | 2 | 3 | 4 | 5 | 6 | 7 | 8 |
|---|---|---|---|---|---|---|---|
| н31810 У | — | — | 351 470,75 | 1 303 688,58 | Метод спутниковых геодезических измерений (определений) | √(0,08^2 + 0,06^2) = 0,10 | — |
| н31811 У | — | — | 351 471,20 | 1 303 687,59 | | | |
| н31812 У | — | — | 351 457,39 | 1 303 681,12 | | | |
| н31813 У | — | — | 351 450,09 | 1 303 677,57 | | | |
| н31814 У | — | — | 351 470,45 | 1 303 643,54 | | | |
| н31815 У | — | — | 351 475,29 | 1 303 646,46 | | | |
| 31800 | 110,73 | 63,96 | — | — | | 0,10 | |

**2. Сведения о частях границ уточняемого земельного участка с кадастровым номером** 68:30:0001051:11 :

| Обозначение части границ | | Горизонтальное проложение (S), м | Описание прохождения части границ | Сведения о согласовании местоположения границ (согласовано/спорное) |
|---|---|---|---|---|
| от т. | до т. | | | |
| 1 | 2 | 3 | 4 | 5 |
| н31725У | н31724У | 30,93 | — | согласовано |
| н31724У | н31809У | 49,38 | | |
| н31809У | н31810У | 7,89 | | |
| н31810У | н31811У | 1,09 | | |
| н31811У | н31812У | 15,25 | | |
| н31812У | н31813У | 8,12 | | |
| н31813У | н31814У | 39,66 | | |
| н31814У | н31815У | 5,65 | | |
| н31815У | н31725У | 74,81 | | |

**3. Сведения о характеристиках уточняемого земельного участка с кадастровым номером** 68:30:0001051:11 :

| № п/п | Наименование характеристики | Значение характеристики |
|---|---|---|
| 1 | 2 | 3 |

| 1 | 2 | 3 |
|---|---|---|
| 1. | Адрес земельного участка | — |
| 1.1. | Сведения о местоположении земельного участка (при отсутствии адреса) в структурированном в соответствии с федеральной информационной адресной системой виде | — |
| 1.2. | Дополнительные сведения о местоположении земельного участка | — |
| 2. | Площадь земельного участка ± величина погрешности определения (вычисления) площади (Р ± ΔР), м² | 2 840 ± 19,00 |
| 3. | Формула, примененная для вычисления предельной погрешности определения площади земельного участка, с подставленными значениями и итоговые (вычисленные) значения | 3,5*0,10*√(2 840) = 19 |
| 4. | Площадь земельного участка согласно сведениям Единого государственного реестра недвижимости (Ркад), м² | 2 917,00 |
| 5. | Оценка расхождения Р и Ркад (Р - Ркад), м² | 77 |
| 6. | Предельный минимальный и максимальный размеры земельного участка (Рмин и Рмакс), м² | Рмин = 200<br>Рмакс = 5 000 |
| 7. | Кадастровый или иной государственный учетный номер (инвентарный) здания, сооружения, объекта незавершенного строительства, расположенного на земельном участке | 68:30:0001051:86; 68:30:0000000:594 |
| 8. | Вид (виды) разрешенного использования | — |
| 8.1. | Дополнительные сведения об использовании земельного участка | — |
| 9. | Сведения о земельных участках (землях общего пользования, территории общего пользования), посредством которых обеспечивается доступ | Земли общего пользования |
| 10. | Иные сведения | На местности границы данного земельных участков существуют более 15 лет, его границы в ходе проведения ККР установлены по фактическому пользованию без захвата земель общего пользования, с учетом привязки к смежным земельным участкам, границы которых ранее были установлены в системе координат МСК-68 |
| **4. Пояснения к сведениям об уточняемом земельном участке с кадастровым номером** | | 68:30:0001051:11 : |
| 1. | — | |

**1. Сведения о характерных точках границ уточняемого земельного участка с кадастровым номером** 68:30:0001051:13 :

Система координат МСК-68, зона 1 Зона № 1

| Обозначение характерных точек границ | Координаты, м | | | | Метод определения координат | Формулы, примененные для расчета средней квадратической погрешности определения координат характерных точек границ (Mt), с подставленными в такие формулы значениями и итоговые (вычисленные) значения Mt, м | Описание закрепления точки |
|---|---|---|---|---|---|---|---|
| | содержатся в Едином государственном реестре недвижимости | | определены в результате выполнения комплексных кадастровых работ | | | | |
| | X | Y | X | Y | | | |
| 1 | 2 | 3 | 4 | 5 | 6 | 7 | 8 |
| 31782 | 91,18 | 128,66 | — | — | Метод спутниковых геодезических измерений (определений) | 0,10 | — |
| 31783 | 95,93 | 118,63 | — | — | | | |
| 31784 | 101,85 | 107,22 | — | — | | | |
| 31785 | 179,74 | 153,28 | — | — | | | |
| 31786 | 174,27 | 162,53 | — | — | | | |
| 31787 | 119,33 | 136,82 | — | — | | | |
| 31788 | 118,34 | 138,62 | — | — | | | |
| 31789 | 113,32 | 136,35 | — | — | | | |
| 31790 | 104,59 | 133,96 | — | — | | | |
| 31791 | 95,95 | 130,52 | — | — | | | |
| н31697 У | — | — | 351 554,74 | 1 303 654,94 | | √(0,08^2 + 0,06^2) = 0,10 | |
| н31792 У | — | — | 351 545,92 | 1 303 668,09 | | | |

| 1 | 2 | 3 | 4 | 5 | 6 | 7 | 8 |
|---|---|---|---|---|---|---|---|
| н31793 У | — | — | 351 508,48 | 1 303 641,80 | Метод спутниковых геодезических измерений (определений) | √(0,08^2 + 0,06^2) = 0,10 | — |
| н31794 У | — | — | 351 508,26 | 1 303 642,03 | | | |
| н31795 У | — | — | 351 495,18 | 1 303 632,55 | | | |
| н31796 У | — | — | 351 487,34 | 1 303 627,54 | | | |
| н31797 У | — | — | 351 483,01 | 1 303 624,82 | | | |
| н31798 У | — | — | 351 497,30 | 1 303 606,62 | | | |
| н31799 У | — | — | 351 529,35 | 1 303 634,73 | | | |
| н31698 У | — | — | 351 530,67 | 1 303 633,20 | | | |
| 31782 | 91,18 | 128,66 | — | — | | 0,10 | |

**2. Сведения о частях границ уточняемого земельного участка с кадастровым номером** 68:30:0001051:13 :

| Обозначение части границ | | Горизонтальное проложение (S), м | Описание прохождения части границ | Сведения о согласовании местоположения границ (согласовано/спорное) |
|---|---|---|---|---|
| от т. | до т. | | | |
| 1 | 2 | 3 | 4 | 5 |
| н31697У | н31792У | 15,83 | — | согласовано |
| н31792У | н31793У | 45,75 | | |
| н31793У | н31794У | 0,32 | | |
| н31794У | н31795У | 16,15 | | |
| н31795У | н31796У | 9,30 | | |
| н31796У | н31797У | 5,11 | | |
| н31797У | н31798У | 23,14 | | |
| н31798У | н31799У | 42,63 | | |
| н31799У | н31698У | 2,02 | | |
| н31698У | н31697У | 32,43 | | |

**3. Сведения о характеристиках уточняемого земельного участка с кадастровым номером** 68:30:0001051:13 :

| № п/п | Наименование характеристики | Значение характеристики |
|---|---|---|

| 1 | 2 | 3 |
|---|---|---|
| 1. | Адрес земельного участка | — |
| 1.1. | Сведения о местоположении земельного участка (при отсутствии адреса) в структурированном в соответствии с федеральной информационной адресной системой виде | — |
| 1.2. | Дополнительные сведения о местоположении земельного участка | — |
| 2. | Площадь земельного участка ± величина погрешности определения (вычисления) площади (Р ± ΔР), м² | 1 453 ± 13,00 |
| 3. | Формула, примененная для вычисления предельной погрешности определения площади земельного участка, с подставленными значениями и итоговые (вычисленные) значения | 3,5*0,10*√(1 453) = 13 |
| 4. | Площадь земельного участка согласно сведениям Единого государственного реестра недвижимости (Ркад), м² | 1 453,00 |
| 5. | Оценка расхождения Р и Ркад (Р - Ркад), м² | 0 |
| 6. | Предельный минимальный и максимальный размеры земельного участка (Рмин и Рмакс), м² | Рмин = 200<br>Рмакс = 5 000 |
| 7. | Кадастровый или иной государственный учетный номер (инвентарный) здания, сооружения, объекта незавершенного строительства, расположенного на земельном участке | 68:30:0001051:101 |
| 8. | Вид (виды) разрешенного использования | — |
| 8.1. | Дополнительные сведения об использовании земельного участка | — |
| 9. | Сведения о земельных участках (землях общего пользования, территории общего пользования), посредством которых обеспечивается доступ | Земли общего пользования |
| 10. | Иные сведения | На местности границы данного земельных участков существуют более 15 лет, его границы в ходе проведения ККР установлены по фактическому пользованию без захвата земель общего пользования, с учетом привязки к смежным земельным участкам, границы которых ранее были установлены в системе координат МСК-68 |
| **4. Пояснения к сведениям об уточняемом земельном участке с кадастровым номером** | | 68:30:0001051:13 : |
| 1. | — | |

**1. Сведения о характерных точках границ уточняемого земельного участка с кадастровым номером** 68:30:0001051:21 :

Система координат МСК-68, зона 1 Зона № 1

| Обозначение характерных точек границ | Координаты, м | | | | Метод определения координат | Формулы, примененные для расчета средней квадратической погрешности определения координат характерных точек границ (Mt), с подставленными в такие формулы значениями и итоговые (вычисленные) значения Mt, м | Описание закрепления точки |
|---|---|---|---|---|---|---|---|
| | содержатся в Едином государственном реестре недвижимости | | определены в результате выполнения комплексных кадастровых работ | | | | |
| | X | Y | X | Y | | | |
| 1 | 2 | 3 | 4 | 5 | 6 | 7 | 8 |
| 31743 | 351 589,43 | 1 303 775,71 | — | — | Метод спутниковых геодезических измерений (определений) | 0,10 | — |
| 31744 | 351 583,39 | 1 303 784,59 | — | — | | | |
| 31745 | 351 578,07 | 1 303 792,60 | — | — | | | |
| 31746 | 351 575,60 | 1 303 795,73 | — | — | | | |
| 31747 | 351 570,93 | 1 303 791,73 | — | — | | | |
| 31748 | 351 566,19 | 1 303 788,25 | — | — | | | |
| 31749 | 351 552,70 | 1 303 779,82 | — | — | | | |
| 31750 | 351 522,04 | 1 303 766,07 | — | — | | | |
| 31751 | 351 510,00 | 1 303 758,83 | — | — | | | |
| 31752 | 351 501,51 | 1 303 754,14 | — | — | | | |
| 31753 | 351 506,22 | 1 303 736,94 | — | — | | | |
| 31754 | 351 558,75 | 1 303 760,00 | — | — | | | |

| 1 | 2 | 3 | 4 | 5 | 6 | 7 | 8 |
|---|---|---|---|---|---|---|---|
| 31755 | 351 580,26 | 1 303 770,93 | — | — | Метод спутниковых геодезических измерений (определений) | 0,10 | — |
| 31756 | 351 580,42 | 1 303 770,55 | — | — | | | |
| н31757 У | — | — | 351 525,40 | 1 303 745,99 | | √(0,08^2 + 0,06^2) = 0,10 | |
| н31758 У | — | — | 351 528,44 | 1 303 747,26 | | | |
| н31759 У | — | — | 351 558,69 | 1 303 760,08 | | | |
| н31760 У | — | — | 351 563,14 | 1 303 762,52 | | | |
| н31761 У | — | — | 351 563,42 | 1 303 762,03 | | | |
| н31762 У | — | — | 351 568,76 | 1 303 764,86 | | | |
| н31763 У | — | — | 351 580,39 | 1 303 770,43 | | | |
| н31764 У | — | — | 351 580,77 | 1 303 770,10 | | | |
| н31765 У | — | — | 351 589,23 | 1 303 774,50 | | | |
| н31766 У | — | — | 351 583,64 | 1 303 783,37 | | | |
| н31767 У | — | — | 351 577,83 | 1 303 791,95 | | | |
| н31768 У | — | — | 351 575,70 | 1 303 794,92 | | | |
| н26491 У | — | — | 351 570,21 | 1 303 790,41 | | | |
| н26490 У | — | — | 351 558,86 | 1 303 783,15 | | | |
| н26489 У | — | — | 351 549,40 | 1 303 777,58 | | | |

| 1 | 2 | 3 | 4 | 5 | 6 | 7 | 8 |
|---|---|---|---|---|---|---|---|
| н26488 У | — | — | 351 536,22 | 1 303 772,29 | Метод спутниковых геодезических измерений (определений) | √(0,08^2 + 0,06^2) = 0,10 | — |
| н26487 У | — | — | 351 516,16 | 1 303 762,21 | | | |
| н26486 У | — | — | 351 506,48 | 1 303 756,93 | | | |
| н24393 У | — | — | 351 497,33 | 1 303 751,95 | | | |
| н24392 У | — | — | 351 505,24 | 1 303 736,46 | | | |
| 31743 | 351 589,43 | 1 303 775,71 | — | — | | 0,10 | |

**2. Сведения о частях границ уточняемого земельного участка с кадастровым номером** 68:30:0001051:21 :

| Обозначение части границ | | Горизонтальное проложение (S), м | Описание прохождения части границ | Сведения о согласовании местоположения границ (согласовано/спорное) |
|---|---|---|---|---|
| от т. | до т. | | | |
| 1 | 2 | 3 | 4 | 5 |
| н31757У | н31758У | 3,29 | — | согласовано |
| н31758У | н31759У | 32,85 | | |
| н31759У | н31760У | 5,08 | | |
| н31760У | н31761У | 0,56 | | |
| н31761У | н31762У | 6,04 | | |
| н31762У | н31763У | 12,90 | | |
| н31763У | н31764У | 0,50 | | |
| н31764У | н31765У | 9,54 | | |
| н31765У | н31766У | 10,48 | | |
| н31766У | н31767У | 10,36 | | |
| н31767У | н31768У | 3,65 | | |
| н31768У | н26491У | 7,10 | | |
| н26491У | н26490У | 13,47 | | |
| н26490У | н26489У | 10,98 | | |
| н26489У | н26488У | 14,20 | | |
| н26488У | н26487У | 22,45 | | |
| н26487У | н26486У | 11,03 | | |
| н26486У | н24393У | 10,42 | | |

| 1 | 2 | 3 | 4 | 5 |
|---|---|---|---|---|
| н24393У | н24392У | 17,39 | — | согласовано |
| н24392У | н31757У | 22,30 | | |

**3. Сведения о характеристиках уточняемого земельного участка с кадастровым номером** 68:30:0001051:21 :

| № п/п | Наименование характеристики | Значение характеристики |
|---|---|---|
| 1 | 2 | 3 |
| 1. | Адрес земельного участка | — |
| 1.1. | Сведения о местоположении земельного участка (при отсутствии адреса) в структурированном в соответствии с федеральной информационной адресной системой виде | — |
| 1.2. | Дополнительные сведения о местоположении земельного участка | — |
| 2. | Площадь земельного участка ± величина погрешности определения (вычисления) площади (Р ± ΔР), м² | 1 815 ± 15,00 |
| 3. | Формула, примененная для вычисления предельной погрешности определения площади земельного участка, с подставленными значениями и итоговые (вычисленные) значения | 3,5*0,10*√(1 815) = 15 |
| 4. | Площадь земельного участка согласно сведениям Единого государственного реестра недвижимости (Ркад), м² | 1 815,00 |
| 5. | Оценка расхождения Р и Ркад (Р - Ркад), м² | 0 |
| 6. | Предельный минимальный и максимальный размеры земельного участка (Рмин и Рмакс), м² | Рмин = 200<br>Рмакс = 5 000 |
| 7. | Кадастровый или иной государственный учетный номер (инвентарный) здания, сооружения, объекта незавершенного строительства, расположенного на земельном участке | 68:30:0001040:227 |
| 8. | Вид (виды) разрешенного использования | — |
| 8.1. | Дополнительные сведения об использовании земельного участка | — |
| 9. | Сведения о земельных участках (землях общего пользования, территории общего пользования), посредством которых обеспечивается доступ | Земли общего пользования |
| 10. | Иные сведения | На местности границы данного земельных участков существуют более 15 лет, его границы в ходе проведения ККР установлены по фактическому пользованию без захвата земель общего пользования, с учетом привязки к смежным земельным участкам, границы которых ранее были установлены в системе координат МСК-68 |

**4. Пояснения к сведениям об уточняемом земельном участке с кадастровым номером** 68:30:0001051:21 :

| 1. | — |
|---|---|

**1. Сведения о характерных точках границ уточняемого земельного участка с кадастровым номером** 68:30:0001051:22 :

Система координат МСК-68, зона 1 Зона № 1

| Обозначение характерных точек границ | Координаты, м | | | | Метод определения координат | Формулы, примененные для расчета средней квадратической погрешности определения координат характерных точек границ (Mt), с подставленными в такие формулы значениями и итоговые (вычисленные) значения Mt, м | Описание закрепления точки |
|---|---|---|---|---|---|---|---|
| | содержатся в Едином государственном реестре недвижимости | | определены в результате выполнения комплексных кадастровых работ | | | | |
| | X | Y | X | Y | | | |
| 1 | 2 | 3 | 4 | 5 | 6 | 7 | 8 |
| 45457 | 133,93 | 16,98 | — | — | Метод спутниковых геодезических измерений (определений) | 0,10 | — |
| 45458 | 78,78 | -0,77 | — | — | | | |
| 45459 | 86,72 | -24,57 | — | — | | | |
| 45460 | 137,67 | -13,48 | — | — | | | |
| 45461 | 156,06 | -7,71 | — | — | | | |
| 45462 | 143,81 | 20,16 | — | — | | | |
| н31716 У | — | — | 351 602,54 | 1 303 747,13 | | √(0,08^2 + 0,06^2) = 0,10 | |
| н45463 У | — | — | 351 599,22 | 1 303 754,71 | | | |
| н45464 У | — | — | 351 601,11 | 1 303 755,85 | | | |
| н45465 У | — | — | 351 590,05 | 1 303 774,79 | | | |
| н31765 У | — | — | 351 589,23 | 1 303 774,50 | | | |

| 1 | 2 | 3 | 4 | 5 | 6 | 7 | 8 |
|---|---|---|---|---|---|---|---|
| н31764 У | — | — | 351 580,77 | 1 303 770,10 | Метод спутниковых геодезических измерений (определений) | √(0,08^2 + 0,06^2) = 0,10 | — |
| н31763 У | — | — | 351 580,39 | 1 303 770,43 | | | |
| н31762 У | — | — | 351 568,76 | 1 303 764,86 | | | |
| н31761 У | — | — | 351 563,42 | 1 303 762,03 | | | |
| н31760 У | — | — | 351 563,14 | 1 303 762,52 | | | |
| н31759 У | — | — | 351 558,69 | 1 303 760,08 | | | |
| н31758 У | — | — | 351 528,44 | 1 303 747,26 | | | |
| н31757 У | — | — | 351 525,40 | 1 303 745,99 | | | |
| н31723 У | — | — | 351 537,75 | 1 303 723,80 | | | |
| н31718 У | — | — | 351 538,87 | 1 303 724,33 | | | |
| н31717 У | — | — | 351 588,31 | 1 303 740,89 | | | |
| 45457 | 133,93 | 16,98 | — | — | | 0,10 | |

**2. Сведения о частях границ уточняемого земельного участка с кадастровым номером** 68:30:0001051:22 :

| Обозначение части границ | | Горизонтальное проложение (S), м | Описание прохождения части границ | Сведения о согласовании местоположения границ (согласовано/спорное) |
|---|---|---|---|---|
| от т. | до т. | | | |
| 1 | 2 | 3 | 4 | 5 |
| н31716У | н45463У | 8,28 | — | согласовано |
| н45463У | н45464У | 2,21 | | |
| н45464У | н45465У | 21,93 | | |
| н45465У | н31765У | 0,87 | | |
| н31765У | н31764У | 9,54 | | |
| н31764У | н31763У | 0,50 | | |
| н31763У | н31762У | 12,90 | | |

| 1 | 2 | 3 | 4 | 5 |
|---|---|---|---|---|
| н31762У | н31761У | 6,04 | — | согласовано |
| н31761У | н31760У | 0,56 | | |
| н31760У | н31759У | 5,08 | | |
| н31759У | н31758У | 32,85 | | |
| н31758У | н31757У | 3,29 | | |
| н31757У | н31723У | 25,40 | | |
| н31723У | н31718У | 1,24 | | |
| н31718У | н31717У | 52,14 | | |
| н31717У | н31716У | 15,54 | | |

**3. Сведения о характеристиках уточняемого земельного участка с кадастровым номером** 68:30:0001051:22 :

| № п/п | Наименование характеристики | Значение характеристики |
|---|---|---|
| 1 | 2 | 3 |
| 1. | Адрес земельного участка | — |
| 1.1. | Сведения о местоположении земельного участка (при отсутствии адреса) в структурированном в соответствии с федеральной информационной адресной системой виде | — |
| 1.2. | Дополнительные сведения о местоположении земельного участка | — |
| 2. | Площадь земельного участка ± величина погрешности определения (вычисления) площади (Р ± ΔР), м² | 1 971 ± 16,00 |
| 3. | Формула, примененная для вычисления предельной погрешности определения площади земельного участка, с подставленными значениями и итоговые (вычисленные) значения | 3,5*0,10*√(1 971) = 16 |
| 4. | Площадь земельного участка согласно сведениям Единого государственного реестра недвижимости (Ркад), м² | 1 971,00 |
| 5. | Оценка расхождения Р и Ркад (Р - Ркад), м² | 0 |
| 6. | Предельный минимальный и максимальный размеры земельного участка (Рмин и Рмакс), м² | Рмин = 200<br>Рмакс = 5 000 |
| 7. | Кадастровый или иной государственный учетный номер (инвентарный) здания, сооружения, объекта незавершенного строительства, расположенного на земельном участке | 68:30:0001040:239 |
| 8. | Вид (виды) разрешенного использования | — |
| 8.1. | Дополнительные сведения об использовании земельного участка | — |

| 1 | 2 | 3 |
|---|---|---|
| 9. | Сведения о земельных участках (землях общего пользования, территории общего пользования), посредством которых обеспечивается доступ | Земли общего пользования |
| 10. | Иные сведения | На местности границы данного земельных участков существуют более 15 лет, его границы в ходе проведения ККР установлены по фактическому пользованию без захвата земель общего пользования, с учетом привязки к смежным земельным участкам, границы которых ранее были установлены в системе координат МСК-68 |

**4. Пояснения к сведениям об уточняемом земельном участке с кадастровым номером** 68:30:0001051:22 :

| 1. | — |
|---|---|

**1. Сведения о характерных точках границ уточняемого земельного участка с кадастровым номером** 68:30:0001051:24 :

Система координат МСК-68, зона 1 Зона № 1

| Обозначение характерных точек границ | Координаты, м | | | | Метод определения координат | Формулы, примененные для расчета средней квадратической погрешности определения координат характерных точек границ (Mt), с подставленными в такие формулы значениями и итоговые (вычисленные) значения Mt, м | Описание закрепления точки |
|---|---|---|---|---|---|---|---|
| | содержатся в Едином государственном реестре недвижимости | | определены в результате выполнения комплексных кадастровых работ | | | | |
| | X | Y | X | Y | | | |
| 1 | 2 | 3 | 4 | 5 | 6 | 7 | 8 |
| 31704 | 351 554,76 | 1 303 698,60 | — | — | Метод спутниковых геодезических измерений (определений) | 0,10 | — |
| 31705 | 351 567,60 | 1 303 706,08 | — | — | | | |
| 31706 | 351 593,58 | 1 303 721,40 | — | — | | | |
| 31707 | 351 610,25 | 1 303 730,67 | — | — | | | |
| 31708 | 351 602,75 | 1 303 748,10 | — | — | | | |
| 31709 | 351 587,93 | 1 303 741,61 | — | — | | | |
| 31710 | 351 538,49 | 1 303 725,05 | — | — | | | |

| 1 | 2 | 3 | 4 | 5 | 6 | 7 | 8 |
|---|---|---|---|---|---|---|---|
| 31711 | 351 547,15 | 1 303 710,30 | — | — | Метод спутниковых геодезических измерений (определений) | 0,10 | — |
| н31712 У | — | — | 351 554,69 | 1 303 697,39 | | √(0,08^2 + 0,06^2) = 0,10 | |
| н31713 У | — | — | 351 567,98 | 1 303 705,36 | | | |
| н31714 У | — | — | 351 593,96 | 1 303 720,68 | | | |
| н31715 У | — | — | 351 610,63 | 1 303 729,95 | | | |
| н31716 У | — | — | 351 602,54 | 1 303 747,13 | | | |
| н31717 У | — | — | 351 588,31 | 1 303 740,89 | | | |
| н31718 У | — | — | 351 538,87 | 1 303 724,33 | | | |
| н31719 У | — | — | 351 547,53 | 1 303 709,58 | | | |
| 31704 | 351 554,76 | 1 303 698,60 | — | — | | 0,10 | |

**2. Сведения о частях границ уточняемого земельного участка с кадастровым номером** 68:30:0001051:24 :

| Обозначение части границ | | Горизонтальное проложение (S), м | Описание прохождения части границ | Сведения о согласовании местоположения границ (согласовано/спорное) |
|---|---|---|---|---|
| от т. | до т. | | | |
| 1 | 2 | 3 | 4 | 5 |
| н31712У | н31713У | 15,50 | — | согласовано |
| н31713У | н31714У | 30,16 | | |
| н31714У | н31715У | 19,07 | | |
| н31715У | н31716У | 18,99 | | |
| н31716У | н31717У | 15,54 | | |
| н31717У | н31718У | 52,14 | | |
| н31718У | н31719У | 17,10 | | |
| н31719У | н31712У | 14,14 | | |

**3. Сведения о характеристиках уточняемого земельного участка с кадастровым номером** 68:30:0001051:24 :

| № п/п | Наименование характеристики | Значение характеристики |
|---|---|---|

| 1 | 2 | 3 |
|---|---|---|
| 1. | Адрес земельного участка | — |
| 1.1. | Сведения о местоположении земельного участка (при отсутствии адреса) в структурированном в соответствии с федеральной информационной адресной системой виде | — |
| 1.2. | Дополнительные сведения о местоположении земельного участка | — |
| 2. | Площадь земельного участка ± величина погрешности определения (вычисления) площади (Р ± ΔР), м² | 1 600 ± 14,00 |
| 3. | Формула, примененная для вычисления предельной погрешности определения площади земельного участка, с подставленными значениями и итоговые (вычисленные) значения | 3,5*0,10*√(1 600) = 14 |
| 4. | Площадь земельного участка согласно сведениям Единого государственного реестра недвижимости (Ркад), м² | 1 600,00 |
| 5. | Оценка расхождения Р и Ркад (Р - Ркад), м² | 0 |
| 6. | Предельный минимальный и максимальный размеры земельного участка (Рмин и Рмакс), м² | Рмин = 200<br>Рмакс = 5 000 |
| 7. | Кадастровый или иной государственный учетный номер (инвентарный) здания, сооружения, объекта незавершенного строительства, расположенного на земельном участке | 68:30:0001051:96 |
| 8. | Вид (виды) разрешенного использования | — |
| 8.1. | Дополнительные сведения об использовании земельного участка | — |
| 9. | Сведения о земельных участках (землях общего пользования, территории общего пользования), посредством которых обеспечивается доступ | Земли общего пользования |
| 10. | Иные сведения | На местности границы данного земельных участков существуют более 15 лет, его границы в ходе проведения ККР установлены по фактическому пользованию без захвата земель общего пользования, с учетом привязки к смежным земельным участкам, границы которых ранее были установлены в системе координат МСК-68 |
| **4. Пояснения к сведениям об уточняемом земельном участке с кадастровым номером** | | 68:30:0001051:24 : |
| 1. | — | |

**1. Сведения о характерных точках границ уточняемого земельного участка с кадастровым номером** 68:30:0001051:25 :

Система координат МСК-68, зона 1 Зона № 1

| Обозначение характерных точек границ | Координаты, м | | | | Метод определения координат | Формулы, примененные для расчета средней квадратической погрешности определения координат характерных точек границ (Mt), с подставленными в такие формулы значениями и итоговые (вычисленные) значения Mt, м | Описание закрепления точки |
|---|---|---|---|---|---|---|---|
| | содержатся в Едином государственном реестре недвижимости | | определены в результате выполнения комплексных кадастровых работ | | | | |
| | X | Y | X | Y | | | |
| 1 | 2 | 3 | 4 | 5 | 6 | 7 | 8 |
| 31677 | 351 629,97 | 1 303 699,13 | — | — | Метод спутниковых геодезических измерений (определений) | 0,10 | — |
| 31678 | 351 620,17 | 1 303 715,28 | — | — | | | |
| 31679 | 351 615,90 | 1 303 711,34 | — | — | | | |
| 31680 | 351 602,73 | 1 303 699,20 | — | — | | | |
| 31681 | 351 600,37 | 1 303 697,03 | — | — | | | |
| 31682 | 351 584,03 | 1 303 679,24 | — | — | | | |
| 31683 | 351 569,73 | 1 303 664,49 | — | — | | | |
| 31684 | 351 536,68 | 1 303 630,33 | — | — | | | |
| 31685 | 351 543,72 | 1 303 620,01 | — | — | | | |
| 31686 | 351 612,57 | 1 303 686,04 | — | — | | | |
| 31687 | 351 614,91 | 1 303 682,82 | — | — | | | |
| 31688 | 351 619,41 | 1 303 686,48 | — | — | | | |

| 1 | 2 | 3 | 4 | 5 | 6 | 7 | 8 |
|---|---|---|---|---|---|---|---|
| 31689 | 351 617,54 | 1 303 688,84 | — | — | Метод спутниковых геодезических измерений (определений) | 0,10 | — |
| н31690 У | — | — | 351 630,52 | 1 303 697,44 | | √(0,08^2 + 0,06^2) = 0,10 | |
| н31691 У | — | — | 351 621,13 | 1 303 713,69 | | | |
| н31692 У | — | — | 351 616,59 | 1 303 710,24 | | | |
| н31693 У | — | — | 351 603,20 | 1 303 698,35 | | | |
| н31694 У | — | — | 351 600,80 | 1 303 696,23 | | | |
| н31695 У | — | — | 351 582,90 | 1 303 680,34 | | | |
| н31696 У | — | — | 351 567,82 | 1 303 666,75 | | | |
| н31697 У | — | — | 351 554,74 | 1 303 654,94 | | | |
| н31698 У | — | — | 351 530,67 | 1 303 633,20 | | | |
| н31699 У | — | — | 351 538,52 | 1 303 623,82 | | | |
| н31700 У | — | — | 351 612,01 | 1 303 685,36 | | | |
| н31701 У | — | — | 351 614,13 | 1 303 681,99 | | | |
| н31702 У | — | — | 351 618,87 | 1 303 685,34 | | | |
| н31703 У | — | — | 351 617,16 | 1 303 687,82 | | | |
| 31677 | 351 629,97 | 1 303 699,13 | — | — | | 0,10 | |

**2. Сведения о частях границ уточняемого земельного участка с кадастровым номером** 68:30:0001051:25 :

| Обозначение части границ | | Горизонтальное проложение (S), м | Описание прохождения части границ | Сведения о согласовании местоположения границ (согласовано/спорное) |
|---|---|---|---|---|
| от т. | до т. | | | |

| 1 | 2 | 3 | 4 | 5 |
|---|---|---|---|---|
| н31690У | н31691У | 18,77 | — | согласовано |
| н31691У | н31692У | 5,70 | | |
| н31692У | н31693У | 17,91 | | |
| н31693У | н31694У | 3,20 | | |
| н31694У | н31695У | 23,94 | | |
| н31695У | н31696У | 20,30 | | |
| н31696У | н31697У | 17,62 | | |
| н31697У | н31698У | 32,43 | | |
| н31698У | н31699У | 12,23 | | |
| н31699У | н31700У | 95,85 | | |
| н31700У | н31701У | 3,98 | | |
| н31701У | н31702У | 5,80 | | |
| н31702У | н31703У | 3,01 | | |
| н31703У | н31690У | 16,46 | | |

**3. Сведения о характеристиках уточняемого земельного участка с кадастровым номером** 68:30:0001051:25 :

| № п/п | Наименование характеристики | Значение характеристики |
|---|---|---|
| 1 | 2 | 3 |
| 1. | Адрес земельного участка | — |
| 1.1. | Сведения о местоположении земельного участка (при отсутствии адреса) в структурированном в соответствии с федеральной информационной адресной системой виде | — |
| 1.2. | Дополнительные сведения о местоположении земельного участка | — |
| 2. | Площадь земельного участка ± величина погрешности определения (вычисления) площади (Р ± ΔР), м² | 1 776 ± 15,00 |
| 3. | Формула, примененная для вычисления предельной погрешности определения площади земельного участка, с подставленными значениями и итоговые (вычисленные) значения | 3,5*0,10*√(1 776) = 15 |
| 4. | Площадь земельного участка согласно сведениям Единого государственного реестра недвижимости (Ркад), м² | 1 776,00 |
| 5. | Оценка расхождения Р и Ркад (Р - Ркад), м² | 0 |
| 6. | Предельный минимальный и максимальный размеры земельного участка (Рмин и Рмакс), м² | Рмин = 200<br>Рмакс = 5 000 |

| 1 | 2 | 3 |
|---|---|---|
| 7. | Кадастровый или иной государственный учетный номер (инвентарный) здания, сооружения, объекта незавершенного строительства, расположенного на земельном участке | 68:30:0001051:215 |
| 8. | Вид (виды) разрешенного использования | — |
| 8.1. | Дополнительные сведения об использовании земельного участка | — |
| 9. | Сведения о земельных участках (землях общего пользования, территории общего пользования), посредством которых обеспечивается доступ | Земли общего пользования |
| 10. | Иные сведения | На местности границы данного земельных участков существуют более 15 лет, его границы в ходе проведения ККР установлены по фактическому пользованию без захвата земель общего пользования, с учетом привязки к смежным земельным участкам, границы которых ранее были установлены в системе координат МСК-68 |

**4. Пояснения к сведениям об уточняемом земельном участке с кадастровым номером** 68:30:0001051:25 :

| 1. | — |
|---|---|

**1. Сведения о характерных точках границ уточняемого земельного участка с кадастровым номером** 68:30:0001051:26 :

Система координат МСК-68, зона 1 Зона № 1

| Обозначение характерных точек границ | Координаты, м | | | | Метод определения координат | Формулы, примененные для расчета средней квадратической погрешности определения координат характерных точек границ (Mt), с подставленными в такие формулы значениями и итоговые (вычисленные) значения Mt, м | Описание закрепления точки |
|---|---|---|---|---|---|---|---|
| | содержатся в Едином государственном реестре недвижимости | | определены в результате выполнения комплексных кадастровых работ | | | | |
| | X | Y | X | Y | | | |
| 1 | 2 | 3 | 4 | 5 | 6 | 7 | 8 |
| 39072 | -6,47 | 149,37 | — | — | Метод спутниковых геодезических измерений (определений) | 0,10 | — |
| 39073 | -13,64 | 139,16 | — | — | | | |
| 39074 | 61,37 | 79,82 | — | — | | | |
| 39075 | 63,79 | 82,67 | — | — | | | |

| 1 | 2 | 3 | 4 | 5 | 6 | 7 | 8 |
|---|---|---|---|---|---|---|---|
| 39076 | 73,26 | 74,59 | — | — | Метод спутниковых геодезических измерений (определений) | 0,10 | — |
| 39077 | 77,13 | 71,75 | — | — | | | |
| 39078 | 79,50 | 69,63 | — | — | | | |
| 39079 | 85,90 | 76,99 | — | — | | | |
| 39080 | 73,61 | 87,46 | — | — | | | |
| 39081 | 71,61 | 85,21 | — | — | | | |
| 39082 | 67,24 | 89,02 | — | — | | | |
| 39083 | 69,80 | 92,08 | — | — | | | |
| н31699 У | — | — | 351 538,52 | 1 303 623,82 | | √(0,08^2 + 0,06^2) = 0,10 | |
| н39066 У | — | — | 351 547,38 | 1 303 616,86 | | | |
| н39065 У | — | — | 351 610,64 | 1 303 663,40 | | | |
| н39064 У | — | — | 351 621,98 | 1 303 674,04 | | | |
| н39063 У | — | — | 351 619,60 | 1 303 676,56 | | | |
| н39062 У | — | — | 351 629,48 | 1 303 685,13 | | | |
| н39061 У | — | — | 351 635,85 | 1 303 688,74 | | | |
| н31690 У | — | — | 351 630,52 | 1 303 697,44 | | | |
| н31703 У | — | — | 351 617,16 | 1 303 687,82 | | | |

| 1 | 2 | 3 | 4 | 5 | 6 | 7 | 8 |
|---|---|---|---|---|---|---|---|
| н31702 У | — | — | 351 618,87 | 1 303 685,34 | Метод спутниковых геодезических измерений (определений) | √(0,08^2 + 0,06^2) = 0,10 | — |
| н31701 У | — | — | 351 614,13 | 1 303 681,99 | | | |
| н31700 У | — | — | 351 612,01 | 1 303 685,36 | | | |
| 39072 | -6,47 | 149,37 | — | — | | 0,10 | |

**2. Сведения о частях границ уточняемого земельного участка с кадастровым номером** 68:30:0001051:26 :

| Обозначение части границ | | Горизонтальное проложение (S), м | Описание прохождения части границ | Сведения о согласовании местоположения границ (согласовано/спорное) |
|---|---|---|---|---|
| от т. | до т. | | | |
| 1 | 2 | 3 | 4 | 5 |
| н31699У | н39066У | 11,27 | — | согласовано |
| н39066У | н39065У | 78,54 | | |
| н39065У | н39064У | 15,55 | | |
| н39064У | н39063У | 3,47 | | |
| н39063У | н39062У | 13,08 | | |
| н39062У | н39061У | 7,32 | | |
| н39061У | н31690У | 10,20 | | |
| н31690У | н31703У | 16,46 | | |
| н31703У | н31702У | 3,01 | | |
| н31702У | н31701У | 5,80 | | |
| н31701У | н31700У | 3,98 | | |
| н31700У | н31699У | 95,85 | | |

**3. Сведения о характеристиках уточняемого земельного участка с кадастровым номером** 68:30:0001051:26 :

| № п/п | Наименование характеристики | Значение характеристики |
|---|---|---|
| 1 | 2 | 3 |
| 1. | Адрес земельного участка | — |
| 1.1. | Сведения о местоположении земельного участка (при отсутствии адреса) в структурированном в соответствии с федеральной информационной адресной системой виде | — |
| 1.2. | Дополнительные сведения о местоположении земельного участка | — |

| 1 | 2 | 3 |
|---|---|---|
| 2. | Площадь земельного участка ± величина погрешности определения (вычисления) площади (Р ± ΔР), м² | 1 500 ± 14,00 |
| 3. | Формула, примененная для вычисления предельной погрешности определения площади земельного участка, с подставленными значениями и итоговые (вычисленные) значения | 3,5*0,10*√(1 500) = 14 |
| 4. | Площадь земельного участка согласно сведениям Единого государственного реестра недвижимости (Ркад), м² | 1 500,00 |
| 5. | Оценка расхождения Р и Ркад (Р - Ркад), м² | 0 |
| 6. | Предельный минимальный и максимальный размеры земельного участка (Рмин и Рмакс), м² | Рмин = 200<br>Рмакс = 5 000 |
| 7. | Кадастровый или иной государственный учетный номер (инвентарный) здания, сооружения, объекта незавершенного строительства, расположенного на земельном участке | 68:30:0001040:102 |
| 8. | Вид (виды) разрешенного использования | — |
| 8.1. | Дополнительные сведения об использовании земельного участка | — |
| 9. | Сведения о земельных участках (землях общего пользования, территории общего пользования), посредством которых обеспечивается доступ | Земли общего пользования |
| 10. | Иные сведения | На местности границы данного земельных участков существуют более 15 лет, его границы в ходе проведения ККР установлены по фактическому пользованию без захвата земель общего пользования, с учетом привязки к смежным земельным участкам, границы которых ранее были установлены в системе координат МСК-68 |
| **4. Пояснения к сведениям об уточняемом земельном участке с кадастровым номером** | | 68:30:0001051:26 : |
| 1. | — | |

**1. Сведения о характерных точках границ уточняемого земельного участка с кадастровым номером** 68:30:0001051:27 :

Система координат МСК-68, зона 1 Зона № 1

| Обозначение характерных точек границ | Координаты, м | | | | Метод определения координат | Формулы, примененные для расчета средней квадратической погрешности определения координат характерных точек границ (Mt), с подставленными в такие формулы значениями и итоговые (вычисленные) значения Mt, м | Описание закрепления точки |
|---|---|---|---|---|---|---|---|
| | содержатся в Едином государственном реестре недвижимости | | определены в результате выполнения комплексных кадастровых работ | | | | |
| | X | Y | X | Y | | | |
| 1 | 2 | 3 | 4 | 5 | 6 | 7 | 8 |
| 39051 | 351 646,12 | 1 303 679,78 | — | — | Метод спутниковых геодезических измерений (определений) | 0,10 | — |
| 39052 | 351 637,14 | 1 303 692,27 | — | — | | | |
| 39053 | 351 634,53 | 1 303 690,46 | — | — | | | |
| 39054 | 351 630,75 | 1 303 687,51 | — | — | | | |
| 39055 | 351 621,56 | 1 303 679,11 | — | — | | | |
| 39056 | 351 624,07 | 1 303 676,33 | — | — | | | |
| 39057 | 351 554,00 | 1 303 612,39 | — | — | | | |
| 39058 | 351 563,81 | 1 303 603,74 | — | — | | | |
| 39059 | 351 632,26 | 1 303 667,21 | — | — | | | |
| н39060 У | — | — | 351 644,33 | 1 303 676,45 | | √(0,08^2 + 0,06^2) = 0,10 | |
| н39061 У | — | — | 351 635,85 | 1 303 688,74 | | | |
| н39062 У | — | — | 351 629,48 | 1 303 685,13 | | | |

| 1 | 2 | 3 | 4 | 5 | 6 | 7 | 8 |
|---|---|---|---|---|---|---|---|
| н39063 У | — | — | 351 619,60 | 1 303 676,56 | Метод спутниковых геодезических измерений (определений) | √(0,08^2 + 0,06^2) = 0,10 | — |
| н39064 У | — | — | 351 621,98 | 1 303 674,04 | | | |
| н39065 У | — | — | 351 610,64 | 1 303 663,40 | | | |
| н39066 У | — | — | 351 547,38 | 1 303 616,86 | | | |
| н39067 У | — | — | 351 557,24 | 1 303 605,57 | | | |
| н39049 У | — | — | 351 567,76 | 1 303 614,16 | | | |
| н39048 У | — | — | 351 629,71 | 1 303 664,77 | | | |
| 39051 | 351 646,12 | 1 303 679,78 | — | — | | 0,10 | |

**2. Сведения о частях границ уточняемого земельного участка с кадастровым номером** 68:30:0001051:27 :

| Обозначение части границ | | Горизонтальное проложение (S), м | Описание прохождения части границ | Сведения о согласовании местоположения границ (согласовано/спорное) |
|---|---|---|---|---|
| от т. | до т. | | | |
| 1 | 2 | 3 | 4 | 5 |
| н39060У | н39061У | 14,93 | — | согласовано |
| н39061У | н39062У | 7,32 | | |
| н39062У | н39063У | 13,08 | | |
| н39063У | н39064У | 3,47 | | |
| н39064У | н39065У | 15,55 | | |
| н39065У | н39066У | 78,54 | | |
| н39066У | н39067У | 14,99 | | |
| н39067У | н39049У | 13,58 | | |
| н39049У | н39048У | 79,99 | | |
| н39048У | н39060У | 18,71 | | |

**3. Сведения о характеристиках уточняемого земельного участка с кадастровым номером** 68:30:0001051:27 :

| № п/п | Наименование характеристики | Значение характеристики |
|---|---|---|
| 1 | 2 | 3 |

| 1 | 2 | 3 |
|---|---|---|
| 1. | Адрес земельного участка | — |
| 1.1. | Сведения о местоположении земельного участка (при отсутствии адреса) в структурированном в соответствии с федеральной информационной адресной системой виде | — |
| 1.2. | Дополнительные сведения о местоположении земельного участка | — |
| 2. | Площадь земельного участка ± величина погрешности определения (вычисления) площади (Р ± ΔР), м² | 1 500 ± 14,00 |
| 3. | Формула, примененная для вычисления предельной погрешности определения площади земельного участка, с подставленными значениями и итоговые (вычисленные) значения | 3,5*0,10*√(1 500) = 14 |
| 4. | Площадь земельного участка согласно сведениям Единого государственного реестра недвижимости (Ркад), м² | 1 500,00 |
| 5. | Оценка расхождения Р и Ркад (Р - Ркад), м² | 0 |
| 6. | Предельный минимальный и максимальный размеры земельного участка (Рмин и Рмакс), м² | Рмин = 200<br>Рмакс = 5 000 |
| 7. | Кадастровый или иной государственный учетный номер (инвентарный) здания, сооружения, объекта незавершенного строительства, расположенного на земельном участке | 68:30:0001040:101 |
| 8. | Вид (виды) разрешенного использования | — |
| 8.1. | Дополнительные сведения об использовании земельного участка | — |
| 9. | Сведения о земельных участках (землях общего пользования, территории общего пользования), посредством которых обеспечивается доступ | Земли общего пользования |
| 10. | Иные сведения | На местности границы данного земельных участков существуют более 15 лет, его границы в ходе проведения ККР установлены по фактическому пользованию без захвата земель общего пользования, с учетом привязки к смежным земельным участкам, границы которых ранее были установлены в системе координат МСК-68 |
| **4. Пояснения к сведениям об уточняемом земельном участке с кадастровым номером** | | 68:30:0001051:27 : |
| 1. | — | |

**1. Сведения о характерных точках границ уточняемого земельного участка с кадастровым номером** 68:30:0001051:28 :

Система координат МСК-68, зона 1 Зона № 1

| Обозначение характерных точек границ | Координаты, м | | | | Метод определения координат | Формулы, примененные для расчета средней квадратической погрешности определения координат характерных точек границ (Mt), с подставленными в такие формулы значениями и итоговые (вычисленные) значения Mt, м | Описание закрепления точки |
|---|---|---|---|---|---|---|---|
| | содержатся в Едином государственном реестре недвижимости | | определены в результате выполнения комплексных кадастровых работ | | | | |
| | X | Y | X | Y | | | |
| 1 | 2 | 3 | 4 | 5 | 6 | 7 | 8 |
| 24402 | 100,58 | 123,55 | — | — | Метод спутниковых геодезических измерений (определений) | 0,10 | — |
| 39041 | 84,51 | 156,88 | — | — | | | |
| 39042 | 65,88 | 144,44 | — | — | | | |
| 39043 | 52,68 | 135,12 | — | — | | | |
| 39044 | 23,08 | 113,48 | — | — | | | |
| 39045 | 5,29 | 98,53 | — | — | | | |
| 39046 | 27,05 | 75,44 | — | — | | | |
| 38954 | 40,93 | 87,16 | — | — | | | |
| 24405 | 60,12 | 100,18 | — | — | | | |
| 24404 | 67,54 | 105,21 | — | — | | | |
| 24403 | 88,59 | 116,42 | — | — | | | |
| н24409 У | — | — | 351 662,25 | 1 303 643,46 | | √(0,08^2 + 0,06^2) = 0,10 | |

| 1 | 2 | 3 | 4 | 5 | 6 | 7 | 8 |
|---|---|---|---|---|---|---|---|
| н39047 У | — | — | 351 644,33 | 1 303 676,45 | Метод спутниковых геодезических измерений (определений) | √(0,08^2 + 0,06^2) = 0,10 | — |
| н39048 У | — | — | 351 629,71 | 1 303 664,77 | | | |
| н39049 У | — | — | 351 567,76 | 1 303 614,16 | | | |
| н39050 У | — | — | 351 592,37 | 1 303 590,41 | | | |
| н38959 У | — | — | 351 599,73 | 1 303 598,04 | | | |
| н38958 У | — | — | 351 605,14 | 1 303 603,65 | | | |
| н24412 У | — | — | 351 622,71 | 1 303 618,63 | | | |
| н24411 У | — | — | 351 638,20 | 1 303 627,84 | | | |
| н24410 У | — | — | 351 652,68 | 1 303 637,42 | | | |
| 24402 | 100,58 | 123,55 | — | — | | 0,10 | |

**2. Сведения о частях границ уточняемого земельного участка с кадастровым номером** 68:30:0001051:28 :

| Обозначение части границ | | Горизонтальное проложение (S), м | Описание прохождения части границ | Сведения о согласовании местоположения границ (согласовано/спорное) |
|---|---|---|---|---|
| от т. | до т. | | | |
| 1 | 2 | 3 | 4 | 5 |
| н24409У | н39047У | 37,54 | — | согласовано |
| н39047У | н39048У | 18,71 | | |
| н39048У | н39049У | 79,99 | | |
| н39049У | н39050У | 34,20 | | |
| н39050У | н38959У | 10,60 | | |
| н38959У | н38958У | 7,79 | | |
| н38958У | н24412У | 23,09 | | |
| н24412У | н24411У | 18,02 | | |
| н24411У | н24410У | 17,36 | | |
| н24410У | н24409У | 11,32 | | |

| **3. Сведения о характеристиках уточняемого земельного участка с кадастровым номером** | | 68:30:0001051:28 : |
|---|---|---|
| № п/п | Наименование характеристики | Значение характеристики |
| 1 | 2 | 3 |
| 1. | Адрес земельного участка | — |
| 1.1. | Сведения о местоположении земельного участка (при отсутствии адреса) в структурированном в соответствии с федеральной информационной адресной системой виде | — |
| 1.2. | Дополнительные сведения о местоположении земельного участка | — |
| 2. | Площадь земельного участка ± величина погрешности определения (вычисления) площади (Р ± ΔР), м² | 3 118 ± 20,00 |
| 3. | Формула, примененная для вычисления предельной погрешности определения площади земельного участка, с подставленными значениями и итоговые (вычисленные) значения | 3,5*0,10*√(3 118) = 20 |
| 4. | Площадь земельного участка согласно сведениям Единого государственного реестра недвижимости (Ркад), м² | 3 118,00 |
| 5. | Оценка расхождения Р и Ркад (Р - Ркад), м² | 0 |
| 6. | Предельный минимальный и максимальный размеры земельного участка (Рмин и Рмакс), м² | Рмин = 200<br>Рмакс = 5 000 |
| 7. | Кадастровый или иной государственный учетный номер (инвентарный) здания, сооружения, объекта незавершенного строительства, расположенного на земельном участке | 68:30:0001040:114 |
| 8. | Вид (виды) разрешенного использования | — |
| 8.1. | Дополнительные сведения об использовании земельного участка | — |
| 9. | Сведения о земельных участках (землях общего пользования, территории общего пользования), посредством которых обеспечивается доступ | Земли общего пользования |
| 10. | Иные сведения | На местности границы данного земельных участков существуют более 15 лет, его границы в ходе проведения ККР установлены по фактическому пользованию без захвата земель общего пользования, с учетом привязки к смежным земельным участкам, границы которых ранее были установлены в системе координат МСК-68 |
| **4. Пояснения к сведениям об уточняемом земельном участке с кадастровым номером** | | 68:30:0001051:28 : |
| 1. | — | |

**1. Сведения о характерных точках границ уточняемого земельного участка с кадастровым номером** 68:30:0001051:30 :

Система координат МСК-68, зона 1 Зона № 1

| Обозначение характерных точек границ | Координаты, м | | | | Метод определения координат | Формулы, примененные для расчета средней квадратической погрешности определения координат характерных точек границ (Mt), с подставленными в такие формулы значениями и итоговые (вычисленные) значения Mt, м | Описание закрепления точки |
|---|---|---|---|---|---|---|---|
| | содержатся в Едином государственном реестре недвижимости | | определены в результате выполнения комплексных кадастровых работ | | | | |
| | X | Y | X | Y | | | |
| 1 | 2 | 3 | 4 | 5 | 6 | 7 | 8 |
| 38983 | 351 690,86 | 1 303 599,97 | — | — | Метод спутниковых геодезических измерений (определений) | 0,10 | — |
| 38984 | 351 684,16 | 1 303 611,10 | — | — | | | |
| 38985 | 351 677,98 | 1 303 621,32 | — | — | | | |
| 38986 | 351 675,98 | 1 303 622,26 | — | — | | | |
| 38987 | 351 675,82 | 1 303 622,14 | — | — | | | |
| 38988 | 351 659,57 | 1 303 609,33 | — | — | | | |
| 38989 | 351 645,18 | 1 303 594,18 | — | — | | | |
| 38990 | 351 638,49 | 1 303 587,14 | — | — | | | |
| 38991 | 351 645,65 | 1 303 578,87 | — | — | | | |
| 38992 | 351 652,69 | 1 303 570,74 | — | — | | | |
| 38993 | 351 667,75 | 1 303 582,30 | — | — | | | |
| 38994 | 351 678,54 | 1 303 590,53 | — | — | | | |

| 1 | 2 | 3 | 4 | 5 | 6 | 7 | 8 |
|---|---|---|---|---|---|---|---|
| н38995 У | — | — | 351 690,45 | 1 303 599,72 | Метод спутниковых геодезических измерений (определений) | √(0,08^2 + 0,06^2) = 0,10 | — |
| н38996 У | — | — | 351 677,36 | 1 303 620,97 | | | |
| н38997 У | — | — | 351 676,35 | 1 303 621,76 | | | |
| н38998 У | — | — | 351 675,29 | 1 303 621,53 | | | |
| н24415 У | — | — | 351 659,16 | 1 303 609,08 | | | |
| н24414 У | — | — | 351 658,41 | 1 303 607,18 | | | |
| н24413 У | — | — | 351 646,68 | 1 303 595,79 | | | |
| н38999 У | — | — | 351 644,77 | 1 303 593,93 | | | |
| н38961 У | — | — | 351 637,81 | 1 303 586,61 | | | |
| н38982 У | — | — | 351 651,97 | 1 303 570,26 | | | |
| н38981 У | — | — | 351 667,34 | 1 303 582,05 | | | |
| н38980 У | — | — | 351 678,13 | 1 303 590,28 | | | |
| 38983 | 351 690,86 | 1 303 599,97 | — | — | | 0,10 | |

**2. Сведения о частях границ уточняемого земельного участка с кадастровым номером** 68:30:0001051:30 :

| Обозначение части границ | | Горизонтальное проложение (S), м | Описание прохождения части границ | Сведения о согласовании местоположения границ (согласовано/спорное) |
|---|---|---|---|---|
| от т. | до т. | | | |
| 1 | 2 | 3 | 4 | 5 |
| н38995У | н38996У | 24,96 | — | согласовано |
| н38996У | н38997У | 1,28 | | |
| н38997У | н38998У | 1,08 | | |
| н38998У | н24415У | 20,38 | | |
| н24415У | н24414У | 2,04 | | |

| 1 | 2 | 3 | 4 | 5 |
|---|---|---|---|---|
| н24414У | н24413У | 16,35 | — | согласовано |
| н24413У | н38999У | 2,67 | | |
| н38999У | н38961У | 10,10 | | |
| н38961У | н38982У | 21,63 | | |
| н38982У | н38981У | 19,37 | | |
| н38981У | н38980У | 13,57 | | |
| н38980У | н38995У | 15,52 | | |

**3. Сведения о характеристиках уточняемого земельного участка с кадастровым номером** 68:30:0001051:30 :

| № п/п | Наименование характеристики | Значение характеристики |
|---|---|---|
| 1 | 2 | 3 |
| 1. | Адрес земельного участка | — |
| 1.1. | Сведения о местоположении земельного участка (при отсутствии адреса) в структурированном в соответствии с федеральной информационной адресной системой виде | — |
| 1.2. | Дополнительные сведения о местоположении земельного участка | — |
| 2. | Площадь земельного участка ± величина погрешности определения (вычисления) площади (Р ± ΔР), м² | 1 256 ± 12,00 |
| 3. | Формула, примененная для вычисления предельной погрешности определения площади земельного участка, с подставленными значениями и итоговые (вычисленные) значения | 3,5*0,10*√(1 256) = 12 |
| 4. | Площадь земельного участка согласно сведениям Единого государственного реестра недвижимости (Ркад), м² | 1 261,00 |
| 5. | Оценка расхождения Р и Ркад (Р - Ркад), м² | 5 |
| 6. | Предельный минимальный и максимальный размеры земельного участка (Рмин и Рмакс), м² | Рмин = 200<br>Рмакс = 5 000 |
| 7. | Кадастровый или иной государственный учетный номер (инвентарный) здания, сооружения, объекта незавершенного строительства, расположенного на земельном участке | 68:30:0001040:134; 68:30:0000000:242 |
| 8. | Вид (виды) разрешенного использования | — |
| 8.1. | Дополнительные сведения об использовании земельного участка | — |
| 9. | Сведения о земельных участках (землях общего пользования, территории общего пользования), посредством которых обеспечивается доступ | Земли общего пользования |

| 1 | 2 | 3 |
|---|---|---|
| 10. | Иные сведения | На местности границы данного земельных участков существуют более 15 лет, его границы в ходе проведения ККР установлены по фактическому пользованию без захвата земель общего пользования, с учетом привязки к смежным земельным участкам, границы которых ранее были установлены в системе координат МСК-68 |

**4. Пояснения к сведениям об уточняемом земельном участке с кадастровым номером** 68:30:0001051:30 :

| 1. | — |
|---|---|

**1. Сведения о характерных точках границ уточняемого земельного участка с кадастровым номером** 68:30:0001051:31 :

Система координат МСК-68, зона 1 Зона № 1

| Обозначение характерных точек границ | Координаты, м | | | | Метод определения координат | Формулы, примененные для расчета средней квадратической погрешности определения координат характерных точек границ (Mt), с подставленными в такие формулы значениями и итоговые (вычисленные) значения Mt, м | Описание закрепления точки |
|---|---|---|---|---|---|---|---|
| | содержатся в Едином государственном реестре недвижимости | | определены в результате выполнения комплексных кадастровых работ | | | | |
| | X | Y | X | Y | | | |
| 1 | 2 | 3 | 4 | 5 | 6 | 7 | 8 |
| 38967 | 84,76 | 53,28 | — | — | Метод спутниковых геодезических измерений (определений) | 0,10 | — |
| 38968 | 82,87 | 71,56 | — | — | | | |
| 38969 | 75,68 | 96,66 | — | — | | | |
| 38970 | 71,90 | 105,92 | — | — | | | |
| 38971 | 58,38 | 98,29 | — | — | | | |
| 38972 | 46,56 | 91,64 | — | — | | | |
| 38973 | 15,85 | 62,36 | — | — | | | |
| 38974 | 53,87 | 28,01 | — | — | | | |

| 1 | 2 | 3 | 4 | 5 | 6 | 7 | 8 |
|---|---|---|---|---|---|---|---|
| н38975 У | — | — | 351 691,77 | 1 303 536,96 | Метод спутниковых геодезических измерений (определений) | √(0,08^2 + 0,06^2) = 0,10 | — |
| н38976 У | — | — | 351 710,63 | 1 303 548,98 | | | |
| н38977 У | — | — | 351 699,91 | 1 303 578,64 | | | |
| н38978 У | — | — | 351 693,87 | 1 303 592,34 | | | |
| н38979 У | — | — | 351 690,45 | 1 303 599,72 | | | |
| н38980 У | — | — | 351 678,13 | 1 303 590,28 | | | |
| н38981 У | — | — | 351 667,34 | 1 303 582,05 | | | |
| н38982 У | — | — | 351 651,97 | 1 303 570,26 | | | |
| н38963 У | — | — | 351 632,41 | 1 303 551,98 | | | |
| н38962 У | — | — | 351 681,47 | 1 303 524,28 | | | |
| 38967 | 84,76 | 53,28 | — | — | | 0,10 | |

**2. Сведения о частях границ уточняемого земельного участка с кадастровым номером** 68:30:0001051:31 :

| Обозначение части границ | | Горизонтальное проложение (S), м | Описание прохождения части границ | Сведения о согласовании местоположения границ (согласовано/спорное) |
|---|---|---|---|---|
| от т. | до т. | | | |
| 1 | 2 | 3 | 4 | 5 |
| н38975У | н38976У | 22,36 | — | согласовано |
| н38976У | н38977У | 31,54 | | |
| н38977У | н38978У | 14,97 | | |
| н38978У | н38979У | 8,13 | | |
| н38979У | н38980У | 15,52 | | |
| н38980У | н38981У | 13,57 | | |
| н38981У | н38982У | 19,37 | | |
| н38982У | н38963У | 26,77 | | |
| н38963У | н38962У | 56,34 | | |

| 1 | 2 | 3 | 4 | 5 |
|---|---|---|---|---|
| н38962У | н38975У | 16,34 | — | согласовано |

**3. Сведения о характеристиках уточняемого земельного участка с кадастровым номером** 68:30:0001051:31 :

| № п/п | Наименование характеристики | Значение характеристики |
|---|---|---|
| 1 | 2 | 3 |
| 1. | Адрес земельного участка | — |
| 1.1. | Сведения о местоположении земельного участка (при отсутствии адреса) в структурированном в соответствии с федеральной информационной адресной системой виде | — |
| 1.2. | Дополнительные сведения о местоположении земельного участка | — |
| 2. | Площадь земельного участка ± величина погрешности определения (вычисления) площади (Р ± ΔР), м² | 2 998 ± 19,00 |
| 3. | Формула, примененная для вычисления предельной погрешности определения площади земельного участка, с подставленными значениями и итоговые (вычисленные) значения | 3,5*0,10*√(2 998) = 19 |
| 4. | Площадь земельного участка согласно сведениям Единого государственного реестра недвижимости (Ркад), м² | 3 000,00 |
| 5. | Оценка расхождения Р и Ркад (Р - Ркад), м² | 2 |
| 6. | Предельный минимальный и максимальный размеры земельного участка (Рмин и Рмакс), м² | Рмин = 200<br>Рмакс = 5 000 |
| 7. | Кадастровый или иной государственный учетный номер (инвентарный) здания, сооружения, объекта незавершенного строительства, расположенного на земельном участке | 68:30:0001040:142; 68:30:0000000:242 |
| 8. | Вид (виды) разрешенного использования | — |
| 8.1. | Дополнительные сведения об использовании земельного участка | — |
| 9. | Сведения о земельных участках (землях общего пользования, территории общего пользования), посредством которых обеспечивается доступ | Земли общего пользования |
| 10. | Иные сведения | На местности границы данного земельных участков существуют более 15 лет, его границы в ходе проведения ККР установлены по фактическому пользованию без захвата земель общего пользования, с учетом привязки к смежным земельным участкам, границы которых ранее были установлены в системе координат МСК-68 |

**4. Пояснения к сведениям об уточняемом земельном участке с кадастровым номером** 68:30:0001051:31 :

| | |
|---|---|
| 1. | — |

**1. Сведения о характерных точках границ уточняемого земельного участка с кадастровым номером** 68:30:0001051:37 :

Система координат МСК-68, зона 1 Зона № 1

| Обозначение характерных точек границ | Координаты, м | | | | Метод определения координат | Формулы, примененные для расчета средней квадратической погрешности определения координат характерных точек границ (Mt), с подставленными в такие формулы значениями и итоговые (вычисленные) значения Mt, м | Описание закрепления точки |
|---|---|---|---|---|---|---|---|
| | содержатся в Едином государственном реестре недвижимости | | определены в результате выполнения комплексных кадастровых работ | | | | |
| | X | Y | X | Y | | | |
| 1 | 2 | 3 | 4 | 5 | 6 | 7 | 8 |
| 24405 | 60,12 | 100,18 | — | — | Метод спутниковых геодезических измерений (определений) | 0,10 | — |
| 38954 | 40,93 | 87,16 | — | — | | | |
| 38955 | 30,98 | 78,67 | — | — | | | |
| 38956 | 38,21 | 69,85 | — | — | | | |
| 38957 | 50,78 | 54,94 | — | — | | | |
| 24406 | 77,02 | 75,88 | — | — | | | |
| н24412 У | — | — | 351 622,71 | 1 303 618,63 | | √(0,08^2 + 0,06^2) = 0,10 | |
| н38958 У | — | — | 351 605,14 | 1 303 603,65 | | | |
| н38959 У | — | — | 351 599,73 | 1 303 598,04 | | | |
| н38960 У | — | — | 351 625,77 | 1 303 572,91 | | | |
| н38961 У | — | — | 351 637,81 | 1 303 586,61 | | | |
| н24413 У | — | — | 351 646,68 | 1 303 595,79 | | | |

| 1 | 2 | 3 | 4 | 5 | 6 | 7 | 8 |
|---|---|---|---|---|---|---|---|
| 24405 | 60,12 | 100,18 | — | — | Метод спутниковых геодезических измерений (определений) | 0,10 | — |

**2. Сведения о частях границ уточняемого земельного участка с кадастровым номером** 68:30:0001051:37 :

| Обозначение части границ | | Горизонтальное проложение (S), м | Описание прохождения части границ | Сведения о согласовании местоположения границ (согласовано/спорное) |
|---|---|---|---|---|
| от т. | до т. | | | |
| 1 | 2 | 3 | 4 | 5 |
| н24412У | н38958У | 23,09 | — | согласовано |
| н38958У | н38959У | 7,79 | | |
| н38959У | н38960У | 36,19 | | |
| н38960У | н38961У | 18,24 | | |
| н38961У | н24413У | 12,77 | | |
| н24413У | н24412У | 33,11 | | |

**3. Сведения о характеристиках уточняемого земельного участка с кадастровым номером** 68:30:0001051:37 :

| № п/п | Наименование характеристики | Значение характеристики |
|---|---|---|
| 1 | 2 | 3 |
| 1. | Адрес земельного участка | — |
| 1.1. | Сведения о местоположении земельного участка (при отсутствии адреса) в структурированном в соответствии с федеральной информационной адресной системой виде | — |
| 1.2. | Дополнительные сведения о местоположении земельного участка | — |
| 2. | Площадь земельного участка ± величина погрешности определения (вычисления) площади (Р ± ΔР), м² | 1 073 ± 11,00 |
| 3. | Формула, примененная для вычисления предельной погрешности определения площади земельного участка, с подставленными значениями и итоговые (вычисленные) значения | 3,5*0,10*√(1 073) = 11 |
| 4. | Площадь земельного участка согласно сведениям Единого государственного реестра недвижимости (Ркад), м² | 1 073,00 |
| 5. | Оценка расхождения Р и Ркад (Р - Ркад), м² | 0 |
| 6. | Предельный минимальный и максимальный размеры земельного участка (Рмин и Рмакс), м² | Рмин = 200<br>Рмакс = 5 000 |

| 1 | 2 | 3 |
|---|---|---|
| 7. | Кадастровый или иной государственный учетный номер (инвентарный) здания, сооружения, объекта незавершенного строительства, расположенного на земельном участке | — |
| 8. | Вид (виды) разрешенного использования | — |
| 8.1. | Дополнительные сведения об использовании земельного участка | — |
| 9. | Сведения о земельных участках (землях общего пользования, территории общего пользования), посредством которых обеспечивается доступ | Земли общего пользования |
| 10. | Иные сведения | На местности границы данного земельных участков существуют более 15 лет, его границы в ходе проведения ККР установлены по фактическому пользованию без захвата земель общего пользования, с учетом привязки к смежным земельным участкам, границы которых ранее были установлены в системе координат МСК-68 |

**4. Пояснения к сведениям об уточняемом земельном участке с кадастровым номером** 68:30:0001051:37 :

| 1. | — |
|---|---|

**1. Сведения о характерных точках границ уточняемого земельного участка с кадастровым номером** 68:30:0001051:38 :

Система координат МСК-68, зона 1 Зона № 1

| Обозначение характерных точек границ | Координаты, м | | | | Метод определения координат | Формулы, примененные для расчета средней квадратической погрешности определения координат характерных точек границ (Mt), с подставленными в такие формулы значениями и итоговые (вычисленные) значения Mt, м | Описание закрепления точки |
|---|---|---|---|---|---|---|---|
| | содержатся в Едином государственном реестре недвижимости | | определены в результате выполнения комплексных кадастровых работ | | | | |
| | X | Y | X | Y | | | |
| 1 | 2 | 3 | 4 | 5 | 6 | 7 | 8 |
| 26511 | 351 442,63 | 1 303 855,43 | — | — | Метод спутниковых геодезических измерений (определений) | 0,10 | — |
| 26510 | 351 427,69 | 1 303 868,99 | — | — | | | |
| 26509 | 351 446,62 | 1 303 889,77 | — | — | | | |
| 26525 | 351 432,88 | 1 303 897,01 | — | — | | | |

| 1 | 2 | 3 | 4 | 5 | 6 | 7 | 8 |
|---|---|---|---|---|---|---|---|
| 26526 | 351 423,31 | 1 303 889,77 | — | — | Метод спутниковых геодезических измерений (определений) | 0,10 | — |
| 26527 | 351 410,28 | 1 303 882,36 | — | — | | | |
| 26528 | 351 412,30 | 1 303 855,21 | — | — | | | |
| 26529 | 351 413,61 | 1 303 837,50 | — | — | | | |
| н26516 У | — | — | 351 441,11 | 1 303 853,77 | | √(0,08^2 + 0,06^2) = 0,10 | |
| н26515 У | — | — | 351 425,62 | 1 303 867,82 | | | |
| н26514 У | — | — | 351 445,58 | 1 303 889,81 | | | |
| н26530 У | — | — | 351 435,26 | 1 303 900,56 | | | |
| н26531 У | — | — | 351 416,73 | 1 303 885,17 | | | |
| н26532 У | — | — | 351 409,76 | 1 303 879,69 | | | |
| н26533 У | — | — | 351 411,07 | 1 303 834,45 | | | |
| 26511 | 351 442,63 | 1 303 855,43 | — | — | | 0,10 | |

**2. Сведения о частях границ уточняемого земельного участка с кадастровым номером** 68:30:0001051:38 :

| Обозначение части границ | | Горизонтальное проложение (S), м | Описание прохождения части границ | Сведения о согласовании местоположения границ (согласовано/спорное) |
|---|---|---|---|---|
| от т. | до т. | | | |
| 1 | 2 | 3 | 4 | 5 |
| н26516У | н26515У | 20,91 | — | согласовано |
| н26515У | н26514У | 29,70 | | |
| н26514У | н26530У | 14,90 | | |
| н26530У | н26531У | 24,09 | | |
| н26531У | н26532У | 8,87 | | |
| н26532У | н26533У | 45,26 | | |
| н26533У | н26516У | 35,72 | | |

| **3. Сведения о характеристиках уточняемого земельного участка с кадастровым номером** | | 68:30:0001051:38 : |
|---|---|---|
| № п/п | Наименование характеристики | Значение характеристики |
| 1 | 2 | 3 |
| 1. | Адрес земельного участка | — |
| 1.1. | Сведения о местоположении земельного участка (при отсутствии адреса) в структурированном в соответствии с федеральной информационной адресной системой виде | — |
| 1.2. | Дополнительные сведения о местоположении земельного участка | — |
| 2. | Площадь земельного участка ± величина погрешности определения (вычисления) площади (Р ± ΔР), м² | 1 246 ± 12,00 |
| 3. | Формула, примененная для вычисления предельной погрешности определения площади земельного участка, с подставленными значениями и итоговые (вычисленные) значения | 3,5*0,10*√(1 246) = 12 |
| 4. | Площадь земельного участка согласно сведениям Единого государственного реестра недвижимости (Ркад), м² | 1 177,00 |
| 5. | Оценка расхождения Р и Ркад (Р - Ркад), м² | 69 |
| 6. | Предельный минимальный и максимальный размеры земельного участка (Рмин и Рмакс), м² | Рмин = 200<br>Рмакс = 5 000 |
| 7. | Кадастровый или иной государственный учетный номер (инвентарный) здания, сооружения, объекта незавершенного строительства, расположенного на земельном участке | 68:30:0001013:98 |
| 8. | Вид (виды) разрешенного использования | — |
| 8.1. | Дополнительные сведения об использовании земельного участка | — |
| 9. | Сведения о земельных участках (землях общего пользования, территории общего пользования), посредством которых обеспечивается доступ | Земли общего пользования |
| 10. | Иные сведения | На местности границы данного земельных участков существуют более 15 лет, его границы в ходе проведения ККР установлены по фактическому пользованию без захвата земель общего пользования, с учетом привязки к смежным земельным участкам, границы которых ранее были установлены в системе координат МСК-68 |
| **4. Пояснения к сведениям об уточняемом земельном участке с кадастровым номером** | | 68:30:0001051:38 : |
| 1. | — | |

**1. Сведения о характерных точках границ уточняемого земельного участка с кадастровым номером** 68:30:0001051:39 :

Система координат МСК-68, зона 1 Зона № 1

| Обозначение характерных точек границ | Координаты, м | | | | Метод определения координат | Формулы, примененные для расчета средней квадратической погрешности определения координат характерных точек границ (Mt), с подставленными в такие формулы значениями и итоговые (вычисленные) значения Mt, м | Описание закрепления точки |
|---|---|---|---|---|---|---|---|
| | содержатся в Едином государственном реестре недвижимости | | определены в результате выполнения комплексных кадастровых работ | | | | |
| | X | Y | X | Y | | | |
| 1 | 2 | 3 | 4 | 5 | 6 | 7 | 8 |
| 26507 | 351 447,65 | 1 303 858,53 | — | — | Метод спутниковых геодезических измерений (определений) | 0,10 | — |
| 26508 | 351 464,89 | 1 303 880,12 | — | — | | | |
| 26509 | 351 446,62 | 1 303 889,77 | — | — | | | |
| 26510 | 351 427,69 | 1 303 868,99 | — | — | | | |
| 26511 | 351 442,63 | 1 303 855,43 | — | — | | | |
| н26512 У | — | — | 351 448,64 | 1 303 860,52 | | √(0,08^2 + 0,06^2) = 0,10 | |
| н26513 У | — | — | 351 461,61 | 1 303 875,58 | | | |
| н26514 У | — | — | 351 445,58 | 1 303 889,81 | | | |
| н26515 У | — | — | 351 425,62 | 1 303 867,82 | | | |
| н26516 У | — | — | 351 441,11 | 1 303 853,77 | | | |
| 26507 | 351 447,65 | 1 303 858,53 | — | — | | 0,10 | |

**2. Сведения о частях границ уточняемого земельного участка с кадастровым номером** 68:30:0001051:39 :

| Обозначение части границ | | Горизонтальное проложение (S), м | Описание прохождения части границ | Сведения о согласовании местоположения границ (согласовано/спорное) |
|---|---|---|---|---|
| от т. | до т. | | | |
| 1 | 2 | 3 | 4 | 5 |
| н26512У | н26513У | 19,88 | — | согласовано |
| н26513У | н26514У | 21,43 | | |
| н26514У | н26515У | 29,70 | | |
| н26515У | н26516У | 20,91 | | |
| н26516У | н26512У | 10,11 | | |

**3. Сведения о характеристиках уточняемого земельного участка с кадастровым номером** 68:30:0001051:39 :

| № п/п | Наименование характеристики | Значение характеристики |
|---|---|---|
| 1 | 2 | 3 |
| 1. | Адрес земельного участка | — |
| 1.1. | Сведения о местоположении земельного участка (при отсутствии адреса) в структурированном в соответствии с федеральной информационной адресной системой виде | — |
| 1.2. | Дополнительные сведения о местоположении земельного участка | — |
| 2. | Площадь земельного участка ± величина погрешности определения (вычисления) площади (Р ± ΔР), м² | 644 ± 9,00 |
| 3. | Формула, примененная для вычисления предельной погрешности определения площади земельного участка, с подставленными значениями и итоговые (вычисленные) значения | 3,5*0,10*√(644) = 9 |
| 4. | Площадь земельного участка согласно сведениям Единого государственного реестра недвижимости (Ркад), м² | 644,00 |
| 5. | Оценка расхождения Р и Ркад (Р - Ркад), м² | 0 |
| 6. | Предельный минимальный и максимальный размеры земельного участка (Рмин и Рмакс), м² | —<br>— |
| 7. | Кадастровый или иной государственный учетный номер (инвентарный) здания, сооружения, объекта незавершенного строительства, расположенного на земельном участке | 68:30:0001051:59; 68:30:0000000:540 |
| 8. | Вид (виды) разрешенного использования | — |
| 8.1. | Дополнительные сведения об использовании земельного участка | — |

| 1 | 2 | 3 |
|---|---|---|
| 9. | Сведения о земельных участках (землях общего пользования, территории общего пользования), посредством которых обеспечивается доступ | Земли общего пользования |
| 10. | Иные сведения | На местности границы данного земельных участков существуют более 15 лет, его границы в ходе проведения ККР установлены по фактическому пользованию без захвата земель общего пользования, с учетом привязки к смежным земельным участкам, границы которых ранее были установлены в системе координат МСК-68 |

**4. Пояснения к сведениям об уточняемом земельном участке с кадастровым номером** 68:30:0001051:39 :

| 1. | — |
|---|---|

**1. Сведения о характерных точках границ уточняемого земельного участка с кадастровым номером** 68:30:0001051:98 :

Система координат МСК-68, зона 1 Зона № 1

| Обозначение характерных точек границ | Координаты, м | | | | Метод определения координат | Формулы, примененные для расчета средней квадратической погрешности определения координат характерных точек границ (Mt), с подставленными в такие формулы значениями и итоговые (вычисленные) значения Mt, м | Описание закрепления точки |
|---|---|---|---|---|---|---|---|
| | содержатся в Едином государственном реестре недвижимости | | определены в результате выполнения комплексных кадастровых работ | | | | |
| | X | Y | X | Y | | | |
| 1 | 2 | 3 | 4 | 5 | 6 | 7 | 8 |
| 26410 | 351 427,38 | 1 303 767,89 | — | — | Метод спутниковых геодезических измерений (определений) | 0,10 | — |
| 26411 | 351 427,74 | 1 303 768,07 | — | — | | | |
| 26412 | 351 444,48 | 1 303 776,39 | — | — | | | |
| 26413 | 351 465,47 | 1 303 796,39 | — | — | | | |
| 26414 | 351 484,55 | 1 303 825,73 | — | — | | | |
| 26415 | 351 481,11 | 1 303 827,96 | — | — | | | |
| 26416 | 351 465,35 | 1 303 838,21 | — | — | | | |

| 1 | 2 | 3 | 4 | 5 | 6 | 7 | 8 |
|---|---|---|---|---|---|---|---|
| 26417 | 351 467,70 | 1 303 842,63 | — | — | Метод спутниковых геодезических измерений (определений) | 0,10 | — |
| 26418 | 351 466,47 | 1 303 843,29 | — | — | | | |
| 26419 | 351 469,09 | 1 303 848,24 | — | — | | | |
| 26420 | 351 470,04 | 1 303 850,01 | — | — | | | |
| 26421 | 351 471,69 | 1 303 850,65 | — | — | | | |
| 26422 | 351 480,63 | 1 303 868,17 | — | — | | | |
| 26423 | 351 464,10 | 1 303 878,13 | — | — | | | |
| 26424 | 351 447,84 | 1 303 855,79 | — | — | | | |
| 26425 | 351 414,66 | 1 303 833,43 | — | — | | | |
| 26426 | 351 416,35 | 1 303 801,00 | — | — | | | |
| н26427 У | — | — | 351 427,69 | 1 303 767,78 | | √(0,08^2 + 0,06^2) = 0,10 | |
| н26428 У | — | — | 351 443,85 | 1 303 776,75 | | | |
| н26429 У | — | — | 351 454,54 | 1 303 784,82 | | | |
| н26430 У | — | — | 351 465,70 | 1 303 796,63 | | | |
| н26431 У | — | — | 351 483,44 | 1 303 826,23 | | | |
| н26432 У | — | — | 351 466,97 | 1 303 836,47 | | | |
| н26433 У | — | — | 351 469,79 | 1 303 841,03 | | | |

| 1 | 2 | 3 | 4 | 5 | 6 | 7 | 8 |
|---|---|---|---|---|---|---|---|
| н26434 У | — | — | 351 468,57 | 1 303 841,70 | Метод спутниковых геодезических измерений (определений) | √(0,08^2 + 0,06^2) = 0,10 | — |
| н26435 У | — | — | 351 471,06 | 1 303 846,72 | | | |
| н26436 У | — | — | 351 471,93 | 1 303 848,53 | | | |
| н26437 У | — | — | 351 473,68 | 1 303 848,80 | | | |
| н26438 У | — | — | 351 482,64 | 1 303 866,32 | | | |
| н26439 У | — | — | 351 473,68 | 1 303 872,23 | | | |
| н26440 У | — | — | 351 465,04 | 1 303 875,86 | | | |
| н26441 У | — | — | 351 450,45 | 1 303 858,75 | | | |
| н26442 У | — | — | 351 442,65 | 1 303 851,75 | | | |
| н26443 У | — | — | 351 438,19 | 1 303 848,88 | | | |
| н26444 У | — | — | 351 411,70 | 1 303 832,39 | | | |
| н26445 У | — | — | 351 415,04 | 1 303 816,06 | | | |
| н26446 У | — | — | 351 419,88 | 1 303 796,65 | | | |
| н26447 У | — | — | 351 424,18 | 1 303 781,13 | | | |
| н26448 У | — | — | 351 423,98 | 1 303 779,98 | | | |
| 26410 | 351 427,38 | 1 303 767,89 | — | — | | 0,10 | |

**2. Сведения о частях границ уточняемого земельного участка с кадастровым номером** 68:30:0001051:98 :

| Обозначение части границ | | Горизонтальное проложение (S), м | Описание прохождения части границ | Сведения о согласовании местоположения границ (согласовано/спорное) |
|---|---|---|---|---|
| от т. | до т. | | | |

| 1 | 2 | 3 | 4 | 5 |
|---|---|---|---|---|
| н26427У | н26428У | 18,48 | — | согласовано |
| н26428У | н26429У | 13,39 | | |
| н26429У | н26430У | 16,25 | | |
| н26430У | н26431У | 34,51 | | |
| н26431У | н26432У | 19,39 | | |
| н26432У | н26433У | 5,36 | | |
| н26433У | н26434У | 1,39 | | |
| н26434У | н26435У | 5,60 | | |
| н26435У | н26436У | 2,01 | | |
| н26436У | н26437У | 1,77 | | |
| н26437У | н26438У | 19,68 | | |
| н26438У | н26439У | 10,73 | | |
| н26439У | н26440У | 9,37 | | |
| н26440У | н26441У | 22,49 | | |
| н26441У | н26442У | 10,48 | | |
| н26442У | н26443У | 5,30 | | |
| н26443У | н26444У | 31,20 | | |
| н26444У | н26445У | 16,67 | | |
| н26445У | н26446У | 20,00 | | |
| н26446У | н26447У | 16,10 | | |
| н26447У | н26448У | 1,17 | | |
| н26448У | н26427У | 12,75 | | |

**3. Сведения о характеристиках уточняемого земельного участка с кадастровым номером** 68:30:0001051:98 :

| № п/п | Наименование характеристики | Значение характеристики |
|---|---|---|
| 1 | 2 | 3 |
| 1. | Адрес земельного участка | — |
| 1.1. | Сведения о местоположении земельного участка (при отсутствии адреса) в структурированном в соответствии с федеральной информационной адресной системой виде | — |
| 1.2. | Дополнительные сведения о местоположении земельного участка | — |
| 2. | Площадь земельного участка ± величина погрешности определения (вычисления) площади (Р ± ΔР), м² | 4 263 ± 23,00 |

| 1 | 2 | 3 |
|---|---|---|
| 3. | Формула, примененная для вычисления предельной погрешности определения площади земельного участка, с подставленными значениями и итоговые (вычисленные) значения | 3,5*0,10*√(4 263) = 23 |
| 4. | Площадь земельного участка согласно сведениям Единого государственного реестра недвижимости (Ркад), м² | 4 263,00 |
| 5. | Оценка расхождения Р и Ркад (Р - Ркад), м² | 0 |
| 6. | Предельный минимальный и максимальный размеры земельного участка (Рмин и Рмакс), м² | Рмин = 200<br>Рмакс = 5 000 |
| 7. | Кадастровый или иной государственный учетный номер (инвентарный) здания, сооружения, объекта незавершенного строительства, расположенного на земельном участке | 68:30:0001051:100; 68:30:0001051:56; 68:30:0001051:57; 68:30:0000000:540; 68:30:0000000:594 |
| 8. | Вид (виды) разрешенного использования | — |
| 8.1. | Дополнительные сведения об использовании земельного участка | — |
| 9. | Сведения о земельных участках (землях общего пользования, территории общего пользования), посредством которых обеспечивается доступ | Земли общего пользования |
| 10. | Иные сведения | На местности границы данного земельных участков существуют более 15 лет, его границы в ходе проведения ККР установлены по фактическому пользованию без захвата земель общего пользования, с учетом привязки к смежным земельным участкам, границы которых ранее были установлены в системе координат МСК-68 |

**4. Пояснения к сведениям об уточняемом земельном участке с кадастровым номером** 68:30:0001051:98 :

| 1. | — |
|---|---|

**1. Сведения о характерных точках границ уточняемого земельного участка с кадастровым номером** 68:30:0001051:214 :

Система координат МСК-68, зона 1 Зона № 1

| Обозначение характерных точек границ | Координаты, м | | | | Метод определения координат | Формулы, примененные для расчета средней квадратической погрешности определения координат характерных точек границ (Mt), с подставленными в такие формулы значениями и итоговые (вычисленные) значения Mt, м | Описание закрепления точки |
|---|---|---|---|---|---|---|---|
| | содержатся в Едином государственном реестре недвижимости | | определены в результате выполнения комплексных кадастровых работ | | | | |
| | X | Y | X | Y | | | |
| 1 | 2 | 3 | 4 | 5 | 6 | 7 | 8 |

| 1 | 2 | 3 | 4 | 5 | 6 | 7 | 8 |
|---|---|---|---|---|---|---|---|
| н26479 У | — | — | 351 548,36 | 1 303 819,61 | Метод спутниковых геодезических измерений (определений) | √(0,08^2 + 0,06^2) = 0,10 | — |
| н31726 У | — | — | 351 532,42 | 1 303 832,86 | | | |
| н31727 У | — | — | 351 511,00 | 1 303 847,64 | | | |
| н31728 У | — | — | 351 473,35 | 1 303 789,01 | | | |
| н26502 У | — | — | 351 489,55 | 1 303 770,91 | | | |
| н26485 У | — | — | 351 495,81 | 1 303 775,01 | | | |
| н26484 У | — | — | 351 504,88 | 1 303 780,97 | | | |
| н26483 У | — | — | 351 510,72 | 1 303 786,26 | | | |
| н26482 У | — | — | 351 509,56 | 1 303 789,45 | | | |
| 31729 | 351 549,23 | 1 303 820,29 | — | — | | 0,10 | |
| 31730 | 351 527,25 | 1 303 835,82 | — | — | | | |
| 31731 | 351 511,07 | 1 303 847,25 | — | — | | | |
| 31732 | 351 501,18 | 1 303 830,07 | — | — | | | |
| 31733 | 351 497,06 | 1 303 823,98 | — | — | | | |
| 31734 | 351 472,22 | 1 303 787,25 | — | — | | | |
| 26503 | 351 487,84 | 1 303 769,79 | — | — | | √(0,08^2 + 0,06^2) = 0,10 | |
| 31735 | 351 506,33 | 1 303 781,39 | — | — | | 0,10 | |

| 1 | 2 | 3 | 4 | 5 | 6 | 7 | 8 |
|---|---|---|---|---|---|---|---|
| 31736 | 351 510,95 | 1 303 785,80 | — | — | Метод спутниковых геодезических измерений (определений) | 0,10 | — |
| 31737 | 351 509,53 | 1 303 788,64 | — | — | | | |
| н26481 У | — | — | 351 523,93 | 1 303 800,12 | | √(0,08^2 + 0,06^2) = 0,10 | |
| н26480 У | — | — | 351 536,88 | 1 303 809,67 | | | |
| н26479 У | — | — | 351 548,36 | 1 303 819,61 | | | |

**2. Сведения о частях границ уточняемого земельного участка с кадастровым номером** 68:30:0001051:214 :

| Обозначение части границ | | Горизонтальное проложение (S), м | Описание прохождения части границ | Сведения о согласовании местоположения границ (согласовано/спорное) |
|---|---|---|---|---|
| от т. | до т. | | | |
| 1 | 2 | 3 | 4 | 5 |
| н26479У | н31726У | 20,73 | — | согласовано |
| н31726У | н31727У | 26,02 | | |
| н31727У | н31728У | 69,68 | | |
| н31728У | н26502У | 24,29 | | |
| н26502У | н26485У | 7,48 | | |
| н26485У | н26484У | 10,85 | | |
| н26484У | н26483У | 7,88 | | |
| н26483У | н26482У | 3,39 | | |
| н26482У | н26481У | 17,90 | | |
| н26481У | н26480У | 16,09 | | |
| н26480У | н26479У | 15,19 | | |

**3. Сведения о характеристиках уточняемого земельного участка с кадастровым номером** 68:30:0001051:214 :

| № п/п | Наименование характеристики | Значение характеристики |
|---|---|---|
| 1 | 2 | 3 |
| 1. | Адрес земельного участка | — |
| 1.1. | Сведения о местоположении земельного участка (при отсутствии адреса) в структурированном в соответствии с федеральной информационной адресной системой виде | — |
| 1.2. | Дополнительные сведения о местоположении земельного участка | — |

| 1 | 2 | 3 |
|---|---|---|
| 2. | Площадь земельного участка ± величина погрешности определения (вычисления) площади (Р ± ΔР), м² | 2 589 ± 18,00 |
| 3. | Формула, примененная для вычисления предельной погрешности определения площади земельного участка, с подставленными значениями и итоговые (вычисленные) значения | 3,5*0,10*√(2 589) = 18 |
| 4. | Площадь земельного участка согласно сведениям Единого государственного реестра недвижимости (Ркад), м² | 2 589,00 |
| 5. | Оценка расхождения Р и Ркад (Р - Ркад), м² | 0 |
| 6. | Предельный минимальный и максимальный размеры земельного участка (Рмин и Рмакс), м² | Рмин = 200<br>Рмакс = 5 000 |
| 7. | Кадастровый или иной государственный учетный номер (инвентарный) здания, сооружения, объекта незавершенного строительства, расположенного на земельном участке | 68:30:0001040:189 |
| 8. | Вид (виды) разрешенного использования | — |
| 8.1. | Дополнительные сведения об использовании земельного участка | — |
| 9. | Сведения о земельных участках (землях общего пользования, территории общего пользования), посредством которых обеспечивается доступ | Земли общего пользования |
| 10. | Иные сведения | На местности границы данного земельных участков существуют более 15 лет, его границы в ходе проведения ККР установлены по фактическому пользованию без захвата земель общего пользования, с учетом привязки к смежным земельным участкам, границы которых ранее были установлены в системе координат МСК-68 |
| **4. Пояснения к сведениям об уточняемом земельном участке с кадастровым номером** | | 68:30:0001051:214 : |
| 1. | — | |

**Описание местоположения здания, сооружения, объекта незавершенного строительства на земельном участке**

**1. Сведения о характерных точках контура объекта недвижимости с кадастровым номером** 68:30:0001013:98 :

Система координат МСК-68, зона 1 Зона № 1

| Обозначение характерных точек границ | Содержатся в Едином государственном реестре недвижимости | | | Определены в ходе выполнения комплексных кадастровых работ | | | Метод определения координат | Формулы, примененные для расчета средней квадратической погрешности определения координат характерных точек (Mt), м, с подставленными в такие формулы значениями и итоговые (вычисленные) значения Mt, м |
|---|---|---|---|---|---|---|---|---|
| | координаты, м | | Радиус, м | координаты, м | | Радиус, м | | |
| | X | Y | R | X | Y | R | | |
| 1 | 2 | 3 | 4 | 5 | 6 | 7 | 8 | 9 |
| н7441О | — | — | — | 351 422,80 | 1 303 878,40 | — | Метод спутниковых геодезических измерений (определений) | √(0,08^2 + 0,06^2) = 0,10 |
| н7442О | — | — | — | 351 429,23 | 1 303 883,95 | — | | |
| н7443О | — | — | — | 351 423,64 | 1 303 890,44 | — | | |
| н7444О | — | — | — | 351 417,20 | 1 303 884,89 | — | | |
| н7441О | — | — | — | 351 422,80 | 1 303 878,40 | — | | |

**2. Сведения о характеристиках объекта недвижимости с кадастровым номером** 68:30:0001013:98 :

| № п/п | Наименование характеристики | Значение характеристики |
|---|---|---|
| 1 | 2 | 3 |
| 1. | Вид объекта недвижимости | Здание |
| 2. | Ранее присвоенный государственный учетный номер (инвентарный) здания, сооружения, объекта незавершенного строительства | — |
| 3. | Кадастровый номер земельного участка (земельных участков), в границах которого (которых) расположены здание, сооружение, объект незавершенного строительства | 68:30:0001051:38 |
| 4. | Уникальный учетный номер кадастрового квартала, в границах которого расположены здание, сооружение, объект незавершенного строительства | 68:30:0001051 |

| 1 | 2 | 3 |
|---|---|---|
| 5. | Адрес здания, сооружения, объекта незавершенного строительства | — |
| 5.1. | Сведения о местоположении здания, сооружения, объекта незавершенного строительства (при отсутствии адреса) в структурированном в соответствии с федеральной информационной адресной системой виде | — |
| 5.2. | Дополнительные сведения о местоположении | — |
| 6. | Иные сведения | — |

**3. Пояснения к сведениям об объекте недвижимости с кадастровым номером** 68:30:0001013:98 :

| 1. | — |
|---|---|

**1. Сведения о характерных точках контура объекта недвижимости с кадастровым номером** 68:30:0001039:100 :

Система координат МСК-68, зона 1 Зона № 1

| Обозначение характерных точек границ | Содержатся в Едином государственном реестре недвижимости | | | Определены в ходе выполнения комплексных кадастровых работ | | | Метод определения координат | Формулы, примененные для расчета средней квадратической погрешности определения координат характерных точек (Mt), м, с подставленными в такие формулы значениями и итоговые (вычисленные) значения Mt, м |
|---|---|---|---|---|---|---|---|---|
| | координаты, м | | Радиус, м | координаты, м | | Радиус, м | | |
| | X | Y | R | X | Y | R | | |
| 1 | 2 | 3 | 4 | 5 | 6 | 7 | 8 | 9 |
| н1878О | — | — | — | 351 449,10 | 1 303 716,73 | — | Метод спутниковых геодезических измерений (определений) | √(0,08^2 + 0,06^2) = 0,10 |
| н1879О | — | — | — | 351 446,10 | 1 303 725,05 | — | | |
| н1880О | — | — | — | 351 443,75 | 1 303 724,20 | — | | |
| н1881О | — | — | — | 351 443,65 | 1 303 724,48 | — | | |
| н1882О | — | — | — | 351 438,86 | 1 303 722,76 | — | | |
| н1883О | — | — | — | 351 442,11 | 1 303 713,75 | — | | |
| н1884О | — | — | — | 351 447,06 | 1 303 715,53 | — | | |

| 1 | 2 | 3 | 4 | 5 | 6 | 7 | 8 | 9 |
|---|---|---|---|---|---|---|---|---|
| н1885О | — | — | — | 351 446,91 | 1 303 715,94 | — | Метод спутниковых геодезических измерений (определений) | √(0,08^2 + 0,06^2) = 0,10 |
| н1878О | — | — | — | 351 449,10 | 1 303 716,73 | — | | |

**2. Сведения о характеристиках объекта недвижимости с кадастровым номером** 68:30:0001039:100 :

| № п/п | Наименование характеристики | Значение характеристики |
|---|---|---|
| 1 | 2 | 3 |
| 1. | Вид объекта недвижимости | Здание |
| 2. | Ранее присвоенный государственный учетный номер (инвентарный) здания, сооружения, объекта незавершенного строительства | — |
| 3. | Кадастровый номер земельного участка (земельных участков), в границах которого (которых) расположены здание, сооружение, объект незавершенного строительства | 68:30:0001051:10 |
| 4. | Уникальный учетный номер кадастрового квартала, в границах которого расположены здание, сооружение, объект незавершенного строительства | 68:30:0001051 |
| 5. | Адрес здания, сооружения, объекта незавершенного строительства | — |
| 5.1. | Сведения о местоположении здания, сооружения, объекта незавершенного строительства (при отсутствии адреса) в структурированном в соответствии с федеральной информационной адресной системой виде | — |
| 5.2. | Дополнительные сведения о местоположении | — |
| 6. | Иные сведения | — |

**3. Пояснения к сведениям об объекте недвижимости с кадастровым номером** 68:30:0001039:100 :

| | |
|---|---|
| 1. | — |

**1. Сведения о характерных точках контура объекта недвижимости с кадастровым номером** 68:30:0001040:114 :

Система координат МСК-68, зона 1 Зона № 1

| Обозначение характерных точек границ | Содержатся в Едином государственном реестре недвижимости | | | Определены в ходе выполнения комплексных кадастровых работ | | | Метод определения координат | Формулы, примененные для расчета средней квадратической погрешности определения координат характерных точек (Mt), м, с подставленными в такие формулы значениями и итоговые (вычисленные) значения Mt, м |
|---|---|---|---|---|---|---|---|---|
| | координаты, м | | Радиус, м | координаты, м | | Радиус, м | | |
| | X | Y | R | X | Y | R | | |
| 1 | 2 | 3 | 4 | 5 | 6 | 7 | 8 | 9 |
| н10793 О | — | — | — | 351 649,74 | 1 303 641,79 | — | Метод спутниковых геодезических измерений (определений) | √(0,08^2 + 0,06^2) = 0,10 |
| н10794 О | — | — | — | 351 657,43 | 1 303 648,06 | — | | |
| н10795 О | — | — | — | 351 652,42 | 1 303 654,21 | — | | |
| н10796 О | — | — | — | 351 644,73 | 1 303 647,94 | — | | |
| н10793 О | — | — | — | 351 649,74 | 1 303 641,79 | — | | |

**2. Сведения о характеристиках объекта недвижимости с кадастровым номером** 68:30:0001040:114 :

| № п/п | Наименование характеристики | Значение характеристики |
|---|---|---|
| 1 | 2 | 3 |
| 1. | Вид объекта недвижимости | Здание |
| 2. | Ранее присвоенный государственный учетный номер (инвентарный) здания, сооружения, объекта незавершенного строительства | — |
| 3. | Кадастровый номер земельного участка (земельных участков), в границах которого (которых) расположены здание, сооружение, объект незавершенного строительства | 68:30:0001051:28 |
| 4. | Уникальный учетный номер кадастрового квартала, в границах которого расположены здание, сооружение, объект незавершенного строительства | 68:30:0001051 |

| 1 | 2 | 3 |
|---|---|---|
| 5. | Адрес здания, сооружения, объекта незавершенного строительства | — |
| 5.1. | Сведения о местоположении здания, сооружения, объекта незавершенного строительства (при отсутствии адреса) в структурированном в соответствии с федеральной информационной адресной системой виде | — |
| 5.2. | Дополнительные сведения о местоположении | — |
| 6. | Иные сведения | — |

**3. Пояснения к сведениям об объекте недвижимости с кадастровым номером** 68:30:0001040:114 :

| 1. | — |
|---|---|

**1. Сведения о характерных точках контура объекта недвижимости с кадастровым номером** 68:30:0001040:134 :

Система координат МСК-68, зона 1 Зона № 1

| Обозначение характерных точек границ | Содержатся в Едином государственном реестре недвижимости | | | Определены в ходе выполнения комплексных кадастровых работ | | | Метод определения координат | Формулы, примененные для расчета средней квадратической погрешности определения координат характерных точек (Mt), м, с подставленными в такие формулы значениями и итоговые (вычисленные) значения Mt, м |
|---|---|---|---|---|---|---|---|---|
| | координаты, м | | Радиус, м | координаты, м | | Радиус, м | | |
| | X | Y | R | X | Y | R | | |
| 1 | 2 | 3 | 4 | 5 | 6 | 7 | 8 | 9 |
| н10883 О | — | — | — | 351 683,48 | 1 303 603,85 | — | Метод спутниковых геодезических измерений (определений) | √(0,08^2 + 0,06^2) = 0,10 |
| н10884 О | — | — | — | 351 677,92 | 1 303 613,28 | — | | |
| н10885 О | — | — | — | 351 673,35 | 1 303 610,59 | — | | |
| н10886 О | — | — | — | 351 672,16 | 1 303 612,62 | — | | |
| н10887 О | — | — | — | 351 667,74 | 1 303 610,01 | — | | |
| н10888 О | — | — | — | 351 669,10 | 1 303 607,69 | — | | |
| н10889 О | — | — | — | 351 670,06 | 1 303 608,26 | — | | |

| 1 | 2 | 3 | 4 | 5 | 6 | 7 | 8 | 9 |
|---|---|---|---|---|---|---|---|---|
| н10890 О | — | — | — | 351 675,45 | 1 303 599,12 | — | Метод спутниковых геодезических измерений (определений) | √(0,08^2 + 0,06^2) = 0,10 |
| н10891 О | — | — | — | 351 676,74 | 1 303 596,93 | — | | |
| н10892 О | — | — | — | 351 680,59 | 1 303 599,21 | — | | |
| н10893 О | — | — | — | 351 679,30 | 1 303 601,39 | — | | |
| н10883 О | — | — | — | 351 683,48 | 1 303 603,85 | — | | |

**2. Сведения о характеристиках объекта недвижимости с кадастровым номером** 68:30:0001040:134 :

| № п/п | Наименование характеристики | Значение характеристики |
|---|---|---|
| 1 | 2 | 3 |
| 1. | Вид объекта недвижимости | Здание |
| 2. | Ранее присвоенный государственный учетный номер (инвентарный) здания, сооружения, объекта незавершенного строительства | — |
| 3. | Кадастровый номер земельного участка (земельных участков), в границах которого (которых) расположены здание, сооружение, объект незавершенного строительства | 68:30:0001051:30 |
| 4. | Уникальный учетный номер кадастрового квартала, в границах которого расположены здание, сооружение, объект незавершенного строительства | 68:30:0001051 |
| 5. | Адрес здания, сооружения, объекта незавершенного строительства | — |
| 5.1. | Сведения о местоположении здания, сооружения, объекта незавершенного строительства (при отсутствии адреса) в структурированном в соответствии с федеральной информационной адресной системой виде | — |
| 5.2. | Дополнительные сведения о местоположении | — |
| 6. | Иные сведения | — |

**3. Пояснения к сведениям об объекте недвижимости с кадастровым номером** 68:30:0001040:134 :

| | |
|---|---|
| 1. | — |

**1. Сведения о характерных точках контура объекта недвижимости с кадастровым номером** 68:30:0001040:142 :

Система координат МСК-68, зона 1 Зона № 1

| Обозначение характерных точек границ | Содержатся в Едином государственном реестре недвижимости | | | Определены в ходе выполнения комплексных кадастровых работ | | | Метод определения координат | Формулы, примененные для расчета средней квадратической погрешности определения координат характерных точек (Mt), м, с подставленными в такие формулы значениями и итоговые (вычисленные) значения Mt, м |
|---|---|---|---|---|---|---|---|---|
| | координаты, м | | Радиус, м | координаты, м | | Радиус, м | | |
| | X | Y | R | X | Y | R | | |
| 1 | 2 | 3 | 4 | 5 | 6 | 7 | 8 | 9 |
| н10926 О | — | — | — | 351 695,97 | 1 303 579,79 | — | Метод спутниковых геодезических измерений (определений) | √(0,08^2 + 0,06^2) = 0,10 |
| н10927 О | — | — | — | 351 690,55 | 1 303 591,52 | — | | |
| н10928 О | — | — | — | 351 683,38 | 1 303 588,21 | — | | |
| н10929 О | — | — | — | 351 688,80 | 1 303 576,48 | — | | |
| н10926 О | — | — | — | 351 695,97 | 1 303 579,79 | — | | |

**2. Сведения о характеристиках объекта недвижимости с кадастровым номером** 68:30:0001040:142 :

| № п/п | Наименование характеристики | Значение характеристики |
|---|---|---|
| 1 | 2 | 3 |
| 1. | Вид объекта недвижимости | Здание |
| 2. | Ранее присвоенный государственный учетный номер (инвентарный) здания, сооружения, объекта незавершенного строительства | — |
| 3. | Кадастровый номер земельного участка (земельных участков), в границах которого (которых) расположены здание, сооружение, объект незавершенного строительства | 68:30:0001051:31 |
| 4. | Уникальный учетный номер кадастрового квартала, в границах которого расположены здание, сооружение, объект незавершенного строительства | 68:30:0001051 |

| 1 | 2 | 3 |
|---|---|---|
| 5. | Адрес здания, сооружения, объекта незавершенного строительства | — |
| 5.1. | Сведения о местоположении здания, сооружения, объекта незавершенного строительства (при отсутствии адреса) в структурированном в соответствии с федеральной информационной адресной системой виде | — |
| 5.2. | Дополнительные сведения о местоположении | — |
| 6. | Иные сведения | — |

**3. Пояснения к сведениям об объекте недвижимости с кадастровым номером** 68:30:0001040:142 :

| 1. | — |
|---|---|

**1. Сведения о характерных точках контура объекта недвижимости с кадастровым номером** 68:30:0001040:150 :

Система координат МСК-68, зона 1 Зона № 1

| Обозначение характерных точек границ | Содержатся в Едином государственном реестре недвижимости | | | Определены в ходе выполнения комплексных кадастровых работ | | | Метод определения координат | Формулы, примененные для расчета средней квадратической погрешности определения координат характерных точек (Mt), м, с подставленными в такие формулы значениями и итоговые (вычисленные) значения Mt, м |
|---|---|---|---|---|---|---|---|---|
| | координаты, м | | Радиус, м | координаты, м | | Радиус, м | | |
| | X | Y | R | X | Y | R | | |
| 1 | 2 | 3 | 4 | 5 | 6 | 7 | 8 | 9 |
| н10960 О | — | — | — | 351 491,47 | 1 303 837,89 | — | Метод спутниковых геодезических измерений (определений) | √(0,08^2 + 0,06^2) = 0,10 |
| н10961 О | — | — | — | 351 495,49 | 1 303 844,50 | — | | |
| н10962 О | — | — | — | 351 485,92 | 1 303 850,33 | — | | |
| н10963 О | — | — | — | 351 483,99 | 1 303 847,15 | — | | |
| н10964 О | — | — | — | 351 483,08 | 1 303 847,70 | — | | |
| н10965 О | — | — | — | 351 480,99 | 1 303 844,27 | — | | |
| н10960 О | — | — | — | 351 491,47 | 1 303 837,89 | — | | |

**2. Сведения о характеристиках объекта недвижимости с кадастровым номером** 68:30:0001040:150 :

| № п/п | Наименование характеристики | Значение характеристики |
|---|---|---|
| 1 | 2 | 3 |
| 1. | Вид объекта недвижимости | Здание |
| 2. | Ранее присвоенный государственный учетный номер (инвентарный) здания, сооружения, объекта незавершенного строительства | — |
| 3. | Кадастровый номер земельного участка (земельных участков), в границах которого (которых) расположены здание, сооружение, объект незавершенного строительства | 68:30:0001051:3 |
| 4. | Уникальный учетный номер кадастрового квартала, в границах которого расположены здание, сооружение, объект незавершенного строительства | 68:30:0001051 |
| 5. | Адрес здания, сооружения, объекта незавершенного строительства | — |
| 5.1. | Сведения о местоположении здания, сооружения, объекта незавершенного строительства (при отсутствии адреса) в структурированном в соответствии с федеральной информационной адресной системой виде | — |
| 5.2. | Дополнительные сведения о местоположении | — |
| 6. | Иные сведения | — |

**3. Пояснения к сведениям об объекте недвижимости с кадастровым номером** 68:30:0001040:150 :

| | |
|---|---|
| 1. | — |

**1. Сведения о характерных точках контура объекта недвижимости с кадастровым номером** 68:30:0001040:189 :

Система координат МСК-68, зона 1 Зона № 1

| Обозначение характерных точек границ | Содержатся в Едином государственном реестре недвижимости | | | Определены в ходе выполнения комплексных кадастровых работ | | | Метод определения координат | Формулы, примененные для расчета средней квадратической погрешности определения координат характерных точек (Mt), м, с подставленными в такие формулы значениями и итоговые (вычисленные) значения Mt, м |
|---|---|---|---|---|---|---|---|---|
| | координаты, м | | Радиус, м | координаты, м | | Радиус, м | | |
| | X | Y | R | X | Y | R | | |
| 1 | 2 | 3 | 4 | 5 | 6 | 7 | 8 | 9 |
| н11126 О | — | — | — | 351 520,22 | 1 303 826,79 | — | Метод спутниковых геодезических измерений (определений) | √(0,08^2 + 0,06^2) = 0,10 |

| 1 | 2 | 3 | 4 | 5 | 6 | 7 | 8 | 9 |
|---|---|---|---|---|---|---|---|---|
| н11127 О | — | — | — | 351 523,86 | 1 303 833,80 | — | Метод спутниковых геодезических измерений (определений) | √(0,08^2 + 0,06^2) = 0,10 |
| н11128 О | — | — | — | 351 511,31 | 1 303 840,31 | — | | |
| н11129 О | — | — | — | 351 507,67 | 1 303 833,30 | — | | |
| н11126 О | — | — | — | 351 520,22 | 1 303 826,79 | — | | |

**2. Сведения о характеристиках объекта недвижимости с кадастровым номером** 68:30:0001040:189 :

| № п/п | Наименование характеристики | Значение характеристики |
|---|---|---|
| 1 | 2 | 3 |
| 1. | Вид объекта недвижимости | Здание |
| 2. | Ранее присвоенный государственный учетный номер (инвентарный) здания, сооружения, объекта незавершенного строительства | — |
| 3. | Кадастровый номер земельного участка (земельных участков), в границах которого (которых) расположены здание, сооружение, объект незавершенного строительства | 68:30:0001051:214 |
| 4. | Уникальный учетный номер кадастрового квартала, в границах которого расположены здание, сооружение, объект незавершенного строительства | 68:30:0001051 |
| 5. | Адрес здания, сооружения, объекта незавершенного строительства | — |
| 5.1. | Сведения о местоположении здания, сооружения, объекта незавершенного строительства (при отсутствии адреса) в структурированном в соответствии с федеральной информационной адресной системой виде | — |
| 5.2. | Дополнительные сведения о местоположении | — |
| 6. | Иные сведения | — |

**3. Пояснения к сведениям об объекте недвижимости с кадастровым номером** 68:30:0001040:189 :

| | |
|---|---|
| 1. | — |

**1. Сведения о характерных точках контура объекта недвижимости с кадастровым номером** 68:30:0001040:213 :

Система координат МСК-68, зона 1 Зона № 1

| Обозначение характерных точек границ | Содержатся в Едином государственном реестре недвижимости | | | Определены в ходе выполнения комплексных кадастровых работ | | | Метод определения координат | Формулы, примененные для расчета средней квадратической погрешности определения координат характерных точек (Mt), м, с подставленными в такие формулы значениями и итоговые (вычисленные) значения Mt, м |
|---|---|---|---|---|---|---|---|---|
| | координаты, м | | Радиус, м | координаты, м | | Радиус, м | | |
| | X | Y | R | X | Y | R | | |
| 1 | 2 | 3 | 4 | 5 | 6 | 7 | 8 | 9 |
| н11231 О | — | — | — | 351 560,82 | 1 303 790,77 | — | Метод спутниковых геодезических измерений (определений) | √(0,08^2 + 0,06^2) = 0,10 |
| н11232 О | — | — | — | 351 555,12 | 1 303 798,31 | — | | |
| н11233 О | — | — | — | 351 550,51 | 1 303 794,83 | — | | |
| н11234 О | — | — | — | 351 556,20 | 1 303 787,29 | — | | |
| н11231 О | — | — | — | 351 560,82 | 1 303 790,77 | — | | |

**2. Сведения о характеристиках объекта недвижимости с кадастровым номером** 68:30:0001040:213 :

| № п/п | Наименование характеристики | Значение характеристики |
|---|---|---|
| 1 | 2 | 3 |
| 1. | Вид объекта недвижимости | Здание |
| 2. | Ранее присвоенный государственный учетный номер (инвентарный) здания, сооружения, объекта незавершенного строительства | — |
| 3. | Кадастровый номер земельного участка (земельных участков), в границах которого (которых) расположены здание, сооружение, объект незавершенного строительства | 68:30:0001051:5 |
| 4. | Уникальный учетный номер кадастрового квартала, в границах которого расположены здание, сооружение, объект незавершенного строительства | 68:30:0001051 |

| 1 | 2 | 3 |
|---|---|---|
| 5. | Адрес здания, сооружения, объекта незавершенного строительства | — |
| 5.1. | Сведения о местоположении здания, сооружения, объекта незавершенного строительства (при отсутствии адреса) в структурированном в соответствии с федеральной информационной адресной системой виде | — |
| 5.2. | Дополнительные сведения о местоположении | — |
| 6. | Иные сведения | — |

**3. Пояснения к сведениям об объекте недвижимости с кадастровым номером** 68:30:0001040:213 :

| 1. | — |
|---|---|

**1. Сведения о характерных точках контура объекта недвижимости с кадастровым номером** 68:30:0001040:239 :

Система координат МСК-68, зона 1 Зона № 1

| Обозначение характерных точек границ | Содержатся в Едином государственном реестре недвижимости | | | Определены в ходе выполнения комплексных кадастровых работ | | | Метод определения координат | Формулы, примененные для расчета средней квадратической погрешности определения координат характерных точек (Mt), м, с подставленными в такие формулы значениями и итоговые (вычисленные) значения Mt, м |
|---|---|---|---|---|---|---|---|---|
| | координаты, м | | Радиус, м | координаты, м | | Радиус, м | | |
| | X | Y | R | X | Y | R | | |
| 1 | 2 | 3 | 4 | 5 | 6 | 7 | 8 | 9 |
| н11367 О | — | — | — | 351 586,00 | 1 303 762,73 | — | Метод спутниковых геодезических измерений (определений) | √(0,08^2 + 0,06^2) = 0,10 |
| н11368 О | — | — | — | 351 592,35 | 1 303 750,79 | — | | |
| н11369 О | — | — | — | 351 597,24 | 1 303 753,40 | — | | |
| н11370 О | — | — | — | 351 599,05 | 1 303 754,36 | — | | |
| н11371 О | — | — | — | 351 595,74 | 1 303 760,59 | — | | |
| н11372 О | — | — | — | 351 593,93 | 1 303 759,63 | — | | |
| н11373 О | — | — | — | 351 590,89 | 1 303 765,33 | — | | |

| 1 | 2 | 3 | 4 | 5 | 6 | 7 | 8 | 9 |
|---|---|---|---|---|---|---|---|---|
| н11367О | — | — | — | 351 586,00 | 1 303 762,73 | — | Метод спутниковых геодезических измерений (определений) | √(0,08^2 + 0,06^2) = 0,10 |

**2. Сведения о характеристиках объекта недвижимости с кадастровым номером** 68:30:0001040:239 :

| № п/п | Наименование характеристики | Значение характеристики |
|---|---|---|
| 1 | 2 | 3 |
| 1. | Вид объекта недвижимости | Здание |
| 2. | Ранее присвоенный государственный учетный номер (инвентарный) здания, сооружения, объекта незавершенного строительства | — |
| 3. | Кадастровый номер земельного участка (земельных участков), в границах которого (которых) расположены здание, сооружение, объект незавершенного строительства | 68:30:0001051:22 |
| 4. | Уникальный учетный номер кадастрового квартала, в границах которого расположены здание, сооружение, объект незавершенного строительства | 68:30:0001051 |
| 5. | Адрес здания, сооружения, объекта незавершенного строительства | — |
| 5.1. | Сведения о местоположении здания, сооружения, объекта незавершенного строительства (при отсутствии адреса) в структурированном в соответствии с федеральной информационной адресной системой виде | — |
| 5.2. | Дополнительные сведения о местоположении | — |
| 6. | Иные сведения | — |

**3. Пояснения к сведениям об объекте недвижимости с кадастровым номером** 68:30:0001040:239 :

| | |
|---|---|
| 1. | — |

**1. Сведения о характерных точках контура объекта недвижимости с кадастровым номером** 68:30:0001040:246 :

Система координат МСК-68, зона 1 Зона № 1

| Обозначение характерных точек границ | Содержатся в Едином государственном реестре недвижимости | | | Определены в ходе выполнения комплексных кадастровых работ | | | Метод определения координат | Формулы, примененные для расчета средней квадратической погрешности определения координат характерных точек (Mt), м, с подставленными в такие формулы значениями и итоговые (вычисленные) значения Mt, м |
|---|---|---|---|---|---|---|---|---|
| | координаты, м | | Радиус, м | координаты, м | | Радиус, м | | |
| | X | Y | R | X | Y | R | | |

| 1 | 2 | 3 | 4 | 5 | 6 | 7 | 8 | 9 |
|---|---|---|---|---|---|---|---|---|
| н11415 О | — | — | — | 351 607,63 | 1 303 718,54 | — | Метод спутниковых геодезических измерений (определений) | √(0,08^2 + 0,06^2) = 0,10 |
| н11416 О | — | — | — | 351 604,26 | 1 303 723,55 | — | | |
| н11417 О | — | — | — | 351 595,73 | 1 303 717,83 | — | | |
| н11418 О | — | — | — | 351 599,09 | 1 303 712,81 | — | | |
| н11419 О | — | — | — | 351 601,28 | 1 303 709,55 | — | | |
| н11420 О | — | — | — | 351 610,97 | 1 303 716,05 | — | | |
| н11421 О | — | — | — | 351 608,78 | 1 303 719,31 | — | | |
| н11415 О | — | — | — | 351 607,63 | 1 303 718,54 | — | | |

**2. Сведения о характеристиках объекта недвижимости с кадастровым номером** 68:30:0001040:246 :

| № п/п | Наименование характеристики | Значение характеристики |
|---|---|---|
| 1 | 2 | 3 |
| 1. | Вид объекта недвижимости | Здание |
| 2. | Ранее присвоенный государственный учетный номер (инвентарный) здания, сооружения, объекта незавершенного строительства | — |
| 3. | Кадастровый номер земельного участка (земельных участков), в границах которого (которых) расположены здание, сооружение, объект незавершенного строительства | 68:30:0001051:2 |
| 4. | Уникальный учетный номер кадастрового квартала, в границах которого расположены здание, сооружение, объект незавершенного строительства | 68:30:0001051 |

| 1 | 2 | 3 |
|---|---|---|
| 5. | Адрес здания, сооружения, объекта незавершенного строительства | — |
| 5.1. | Сведения о местоположении здания, сооружения, объекта незавершенного строительства (при отсутствии адреса) в структурированном в соответствии с федеральной информационной адресной системой виде | — |
| 5.2. | Дополнительные сведения о местоположении | — |
| 6. | Иные сведения | — |

**3. Пояснения к сведениям об объекте недвижимости с кадастровым номером** 68:30:0001040:246 :

| 1. | — |
|---|---|

**1. Сведения о характерных точках контура объекта недвижимости с кадастровым номером** 68:30:0001051:86 :

Система координат МСК-68, зона 1 Зона № 1

| Обозначение характерных точек границ | Содержатся в Едином государственном реестре недвижимости | | | Определены в ходе выполнения комплексных кадастровых работ | | | Метод определения координат | Формулы, примененные для расчета средней квадратической погрешности определения координат характерных точек (Mt), м, с подставленными в такие формулы значениями и итоговые (вычисленные) значения Mt, м |
|---|---|---|---|---|---|---|---|---|
| | координаты, м | | Радиус, м | координаты, м | | Радиус, м | | |
| | X | Y | R | X | Y | R | | |
| 1 | 2 | 3 | 4 | 5 | 6 | 7 | 8 | 9 |
| н1385О | — | — | — | 351 476,76 | 1 303 658,68 | — | Метод спутниковых геодезических измерений (определений) | √(0,08^2 + 0,06^2) = 0,10 |
| н1386О | — | — | — | 351 472,18 | 1 303 668,41 | — | | |
| н1387О | — | — | — | 351 464,72 | 1 303 664,90 | — | | |
| н1388О | — | — | — | 351 469,30 | 1 303 655,17 | — | | |
| н1385О | — | — | — | 351 476,76 | 1 303 658,68 | — | | |

**2. Сведения о характеристиках объекта недвижимости с кадастровым номером** 68:30:0001051:86 :

| № п/п | Наименование характеристики | Значение характеристики |
|---|---|---|
| 1 | 2 | 3 |
| 1. | Вид объекта недвижимости | Здание |

| 1 | 2 | 3 |
|---|---|---|
| 2. | Ранее присвоенный государственный учетный номер (инвентарный) здания, сооружения, объекта незавершенного строительства | — |
| 3. | Кадастровый номер земельного участка (земельных участков), в границах которого (которых) расположены здание, сооружение, объект незавершенного строительства | 68:30:0001051:11 |
| 4. | Уникальный учетный номер кадастрового квартала, в границах которого расположены здание, сооружение, объект незавершенного строительства | 68:30:0001051 |
| 5. | Адрес здания, сооружения, объекта незавершенного строительства | — |
| 5.1. | Сведения о местоположении здания, сооружения, объекта незавершенного строительства (при отсутствии адреса) в структурированном в соответствии с федеральной информационной адресной системой виде | — |
| 5.2. | Дополнительные сведения о местоположении | — |
| 6. | Иные сведения | — |

**3. Пояснения к сведениям об объекте недвижимости с кадастровым номером** 68:30:0001051:86 :

| 1. | — |
|---|---|

**1. Сведения о характерных точках контура объекта недвижимости с кадастровым номером** 68:30:0001051:96 :

Система координат МСК-68, зона 1 Зона № 1

| Обозначение характерных точек границ | Содержатся в Едином государственном реестре недвижимости | | | Определены в ходе выполнения комплексных кадастровых работ | | | Метод определения координат | Формулы, примененные для расчета средней квадратической погрешности определения координат характерных точек (Mt), м, с подставленными в такие формулы значениями и итоговые (вычисленные) значения Mt, м |
|---|---|---|---|---|---|---|---|---|
| | координаты, м | | Радиус, м | координаты, м | | Радиус, м | | |
| | X | Y | R | X | Y | R | | |
| 1 | 2 | 3 | 4 | 5 | 6 | 7 | 8 | 9 |
| н1411О | — | — | — | 351 598,29 | 1 303 742,46 | — | Метод спутниковых геодезических измерений (определений) | √(0,08^2 + 0,06^2) = 0,10 |
| н1412О | — | — | — | 351 587,13 | 1 303 737,63 | — | | |
| н1413О | — | — | — | 351 590,06 | 1 303 730,85 | — | | |

| 1 | 2 | 3 | 4 | 5 | 6 | 7 | 8 | 9 |
|---|---|---|---|---|---|---|---|---|
| н1414О | — | — | — | 351 586,39 | 1 303 729,26 | — | Метод спутниковых геодезических измерений (определений) | √(0,08^2 + 0,06^2) = 0,10 |
| н1415О | — | — | — | 351 588,46 | 1 303 724,46 | — | | |
| н1416О | — | — | — | 351 592,24 | 1 303 726,10 | — | | |
| н1417О | — | — | — | 351 603,30 | 1 303 730,88 | — | | |
| н1418О | — | — | — | 351 602,84 | 1 303 731,94 | — | | |
| н1419О | — | — | — | 351 604,71 | 1 303 732,75 | — | | |
| н1420О | — | — | — | 351 603,72 | 1 303 735,03 | — | | |
| н1421О | — | — | — | 351 601,85 | 1 303 734,22 | — | | |
| н1411О | — | — | — | 351 598,29 | 1 303 742,46 | — | | |

**2. Сведения о характеристиках объекта недвижимости с кадастровым номером** 68:30:0001051:96 :

| № п/п | Наименование характеристики | Значение характеристики |
|---|---|---|
| 1 | 2 | 3 |
| 1. | Вид объекта недвижимости | Здание |
| 2. | Ранее присвоенный государственный учетный номер (инвентарный) здания, сооружения, объекта незавершенного строительства | — |
| 3. | Кадастровый номер земельного участка (земельных участков), в границах которого (которых) расположены здание, сооружение, объект незавершенного строительства | 68:30:0001051:24 |
| 4. | Уникальный учетный номер кадастрового квартала, в границах которого расположены здание, сооружение, объект незавершенного строительства | 68:30:0001051 |

| 1 | 2 | 3 |
|---|---|---|
| 5. | Адрес здания, сооружения, объекта незавершенного строительства | — |
| 5.1. | Сведения о местоположении здания, сооружения, объекта незавершенного строительства (при отсутствии адреса) в структурированном в соответствии с федеральной информационной адресной системой виде | — |
| 5.2. | Дополнительные сведения о местоположении | — |
| 6. | Иные сведения | — |

**3. Пояснения к сведениям об объекте недвижимости с кадастровым номером** 68:30:0001051:96 :

| 1. | — |
|---|---|

**1. Сведения о характерных точках контура объекта недвижимости с кадастровым номером** 68:30:0001051:101 :

Система координат МСК-68, зона 1 Зона № 1

| Обозначение характерных точек границ | Содержатся в Едином государственном реестре недвижимости | | | Определены в ходе выполнения комплексных кадастровых работ | | | Метод определения координат | Формулы, примененные для расчета средней квадратической погрешности определения координат характерных точек (Mt), м, с подставленными в такие формулы значениями и итоговые (вычисленные) значения Mt, м |
|---|---|---|---|---|---|---|---|---|
| | координаты, м | | Радиус, м | координаты, м | | Радиус, м | | |
| | X | Y | R | X | Y | R | | |
| 1 | 2 | 3 | 4 | 5 | 6 | 7 | 8 | 9 |
| н1303О | — | — | — | 351 503,88 | 1 303 625,79 | — | Метод спутниковых геодезических измерений (определений) | √(0,08^2 + 0,06^2) = 0,10 |
| н1304О | — | — | — | 351 501,72 | 1 303 629,06 | — | | |
| н1305О | — | — | — | 351 500,43 | 1 303 628,21 | — | | |
| н1306О | — | — | — | 351 493,19 | 1 303 639,17 | — | | |
| н1307О | — | — | — | 351 491,43 | 1 303 638,01 | — | | |
| н1308О | — | — | — | 351 487,64 | 1 303 643,74 | — | | |
| н1309О | — | — | — | 351 480,58 | 1 303 639,08 | — | | |

| 1 | 2 | 3 | 4 | 5 | 6 | 7 | 8 | 9 |
|---|---|---|---|---|---|---|---|---|
| н1310О | — | — | — | 351 491,88 | 1 303 621,97 | — | Метод спутниковых геодезических измерений (определений) | √(0,08^2 + 0,06^2) = 0,10 |
| н1311О | — | — | — | 351 489,69 | 1 303 620,52 | — | | |
| н1312О | — | — | — | 351 491,58 | 1 303 617,67 | — | | |
| н1303О | — | — | — | 351 503,88 | 1 303 625,79 | — | | |

**2. Сведения о характеристиках объекта недвижимости с кадастровым номером** 68:30:0001051:101 :

| № п/п | Наименование характеристики | Значение характеристики |
|---|---|---|
| 1 | 2 | 3 |
| 1. | Вид объекта недвижимости | Здание |
| 2. | Ранее присвоенный государственный учетный номер (инвентарный) здания, сооружения, объекта незавершенного строительства | — |
| 3. | Кадастровый номер земельного участка (земельных участков), в границах которого (которых) расположены здание, сооружение, объект незавершенного строительства | 68:30:0001051:13, 68:30:0001051:14 |
| 4. | Уникальный учетный номер кадастрового квартала, в границах которого расположены здание, сооружение, объект незавершенного строительства | 68:30:0001051 |
| 5. | Адрес здания, сооружения, объекта незавершенного строительства | — |
| 5.1. | Сведения о местоположении здания, сооружения, объекта незавершенного строительства (при отсутствии адреса) в структурированном в соответствии с федеральной информационной адресной системой виде | — |
| 5.2. | Дополнительные сведения о местоположении | — |
| 6. | Иные сведения | — |

**3. Пояснения к сведениям об объекте недвижимости с кадастровым номером** 68:30:0001051:101 :

| | |
|---|---|
| 1. | — |

**Сведения о зданиях, сооружениях, объектах незавершенного строительства, необходимые для исправления реестровых ошибок в сведениях об описании их местоположения**

**1. Сведения о характерных точках контура** здания

вид объекта недвижимости (здание, сооружение, объект незавершенного строительства)

с кадастровым номером 68:30:0001039:96 :

Система координат МСК-68, зона 1 Зона № 1

| Обозначение характерных точек границ | Содержатся в Едином государственном реестре недвижимости | | | Определены в ходе выполнения комплексных кадастровых работ | | | Метод определения координат | Формулы, примененные для расчета средней квадратической погрешности определения координат характерных точек (Mt), м, с подставленными в такие формулы значениями и итоговые (вычисленные) значения Mt, м |
|---|---|---|---|---|---|---|---|---|
| | координаты, м | | Радиус, м | координаты, м | | Радиус, м | | |
| | X | Y | R | X | Y | R | | |
| 1 | 2 | 3 | 4 | 5 | 6 | 7 | 8 | 9 |
| 47170 | 351 446,32 | 1 303 735,46 | — | — | — | — | — | — |
| 47171 | 351 444,83 | 1 303 740,40 | — | — | — | — | | |
| 47172 | 351 446,36 | 1 303 740,86 | — | — | — | — | | |
| 47173 | 351 445,65 | 1 303 743,21 | — | — | — | — | | |
| 47174 | 351 444,12 | 1 303 742,75 | — | — | — | — | | |
| 47175 | 351 443,32 | 1 303 745,40 | — | — | — | — | | |
| 47176 | 351 434,59 | 1 303 742,76 | — | — | — | — | | |
| 47177 | 351 437,59 | 1 303 732,82 | — | — | — | — | | |
| н1278О | — | — | — | 351 435,52 | 1 303 732,60 | — | Метод спутниковых геодезических измерений (определений) | √(0,08^2 + 0,06^2) = 0,10 |
| н1279О | — | — | — | 351 444,25 | 1 303 735,24 | — | | |
| н1280О | — | — | — | 351 442,76 | 1 303 740,18 | — | | |
| н1281О | — | — | — | 351 444,29 | 1 303 740,64 | — | | |
| н1282О | — | — | — | 351 443,58 | 1 303 742,99 | — | | |
| н1283О | — | — | — | 351 442,05 | 1 303 742,53 | — | | |

| 1 | 2 | 3 | 4 | 5 | 6 | 7 | 8 | 9 |
|---|---|---|---|---|---|---|---|---|
| н1284О | — | — | — | 351 441,25 | 1 303 745,18 | — | Метод спутниковых геодезических измерений (определений) | √(0,08^2 + 0,06^2) = 0,10 |
| н1285О | — | — | — | 351 432,52 | 1 303 742,54 | — | | |
| н1278О | — | — | — | 351 435,52 | 1 303 732,60 | — | | |

**2. Иные сведения об объекте недвижимости с кадастровым номером** 68:30:0001039:96 :

| 1. | — |
|---|---|

**3. Пояснения к сведениям об объекте недвижимости с кадастровым номером** 68:30:0001039:96 :

| 1. | — |
|---|---|

**1. Сведения о характерных точках контура** здания

вид объекта недвижимости (здание, сооружение, объект незавершенного строительства)

с кадастровым номером 68:30:0001040:227 :

Система координат МСК-68, зона 1 Зона № 1

| Обозначение характерных точек границ | Содержатся в Едином государственном реестре недвижимости | | | Определены в ходе выполнения комплексных кадастровых работ | | | Метод определения координат | Формулы, примененные для расчета средней квадратической погрешности определения координат характерных точек (Mt), м, с подставленными в такие формулы значениями и итоговые (вычисленные) значения Mt, м |
|---|---|---|---|---|---|---|---|---|
| | координаты, м | | Радиус, м | координаты, м | | Радиус, м | | |
| | X | Y | R | X | Y | R | | |
| 1 | 2 | 3 | 4 | 5 | 6 | 7 | 8 | 9 |
| 47178 | 351 579,44 | 1 303 778,58 | — | — | — | — | — | — |
| 47179 | 351 572,26 | 1 303 789,48 | — | — | — | — | | |
| 47180 | 351 563,03 | 1 303 783,41 | — | — | — | — | | |
| 47181 | 351 565,10 | 1 303 780,27 | — | — | — | — | | |
| 47182 | 351 566,49 | 1 303 781,19 | — | — | — | — | | |
| 47183 | 351 567,54 | 1 303 779,60 | — | — | — | — | | |
| 47184 | 351 566,14 | 1 303 778,69 | — | — | — | — | | |
| 47185 | 351 570,21 | 1 303 772,51 | — | — | — | — | | |
| н1286О | — | — | — | 351 568,60 | 1 303 773,01 | — | Метод спутниковых геодезических измерений (определений) | √(0,08^2 + 0,06^2) = 0,10 |
| н1287О | — | — | — | 351 577,64 | 1 303 779,36 | — | | |

| 1 | 2 | 3 | 4 | 5 | 6 | 7 | 8 | 9 |
|---|---|---|---|---|---|---|---|---|
| н1288О | — | — | — | 351 570,13 | 1 303 790,04 | — | Метод спутниковых геодезических измерений (определений) | √(0,08^2 + 0,06^2) = 0,10 |
| н1289О | — | — | — | 351 561,09 | 1 303 783,69 | — | | |
| н1290О | — | — | — | 351 563,25 | 1 303 780,61 | — | | |
| н1291О | — | — | — | 351 564,61 | 1 303 781,58 | — | | |
| н1292О | — | — | — | 351 565,71 | 1 303 780,02 | — | | |
| н1293О | — | — | — | 351 564,34 | 1 303 779,07 | — | | |
| н1286О | — | — | — | 351 568,60 | 1 303 773,01 | — | | |

**2. Иные сведения об объекте недвижимости с кадастровым номером** 68:30:0001040:227 :

| 1. | — |
|---|---|

**3. Пояснения к сведениям об объекте недвижимости с кадастровым номером** 68:30:0001040:227 :

| 1. | — |
|---|---|

**1. Сведения о характерных точках контура** здания

вид объекта недвижимости (здание, сооружение, объект незавершенного строительства)

с кадастровым номером 68:30:0001051:59 :

Система координат МСК-68, зона 1 Зона № 1

| Обозначение характерных точек границ | Содержатся в Едином государственном реестре недвижимости | | | Определены в ходе выполнения комплексных кадастровых работ | | | Метод определения координат | Формулы, примененные для расчета средней квадратической погрешности определения координат характерных точек (Mt), м, с подставленными в такие формулы значениями и итоговые (вычисленные) значения Mt, м |
|---|---|---|---|---|---|---|---|---|
| | координаты, м | | Радиус, м | координаты, м | | Радиус, м | | |
| | X | Y | R | X | Y | R | | |
| 1 | 2 | 3 | 4 | 5 | 6 | 7 | 8 | 9 |
| 47199 | 351 438,92 | 1 303 862,87 | — | — | — | — | — | — |
| 47200 | 351 453,81 | 1 303 879,20 | — | — | — | — | | |
| 47201 | 351 450,12 | 1 303 882,57 | — | — | — | — | | |
| 47202 | 351 443,33 | 1 303 875,12 | — | — | — | — | | |

| 1 | 2 | 3 | 4 | 5 | 6 | 7 | 8 | 9 |
|---|---|---|---|---|---|---|---|---|
| 47203 | 351 438,14 | 1 303 879,85 | — | — | — | — | — | — |
| 47204 | 351 430,04 | 1 303 870,96 | — | — | — | — | | |
| н1371О | — | — | — | 351 438,28 | 1 303 862,57 | — | Метод спутниковых геодезических измерений (определений) | √(0,08^2 + 0,06^2) = 0,10 |
| н1372О | — | — | — | 351 453,17 | 1 303 878,90 | — | | |
| н1373О | — | — | — | 351 449,48 | 1 303 882,27 | — | | |
| н1374О | — | — | — | 351 442,69 | 1 303 874,82 | — | | |
| н1375О | — | — | — | 351 437,50 | 1 303 879,55 | — | | |
| н1376О | — | — | — | 351 429,40 | 1 303 870,66 | — | | |
| н1371О | — | — | — | 351 438,28 | 1 303 862,57 | — | | |

**2. Иные сведения об объекте недвижимости с кадастровым номером** 68:30:0001051:59 :

| 1. | — |
|---|---|

**3. Пояснения к сведениям об объекте недвижимости с кадастровым номером** 68:30:0001051:59 :

| 1. | — |
|---|---|

**1. Сведения о характерных точках контура** здания

вид объекта недвижимости (здание, сооружение, объект незавершенного строительства)

с кадастровым номером 68:30:0001051:89 :

Система координат МСК-68, зона 1 Зона № 1

| Обозначение характерных точек границ | Содержатся в Едином государственном реестре недвижимости | | | Определены в ходе выполнения комплексных кадастровых работ | | | Метод определения координат | Формулы, примененные для расчета средней квадратической погрешности определения координат характерных точек (Mt), м, с подставленными в такие формулы значениями и итоговые (вычисленные) значения Mt, м |
|---|---|---|---|---|---|---|---|---|
| | координаты, м | | Радиус, м | координаты, м | | Радиус, м | | |
| | X | Y | R | X | Y | R | | |
| 1 | 2 | 3 | 4 | 5 | 6 | 7 | 8 | 9 |
| 47205 | 351 556,73 | 1 303 572,14 | — | — | — | — | — | — |
| 47206 | 351 549,65 | 1 303 578,23 | — | — | — | — | | |

| 1 | 2 | 3 | 4 | 5 | 6 | 7 | 8 | 9 |
|---|---|---|---|---|---|---|---|---|
| 47207 | 351 543,38 | 1 303 570,93 | — | — | — | — | — | — |
| 47208 | 351 550,46 | 1 303 564,85 | — | — | — | — | | |
| н1399О | — | — | — | 351 550,46 | 1 303 566,01 | — | Метод спутниковых геодезических измерений (определений) | √(0,08^2 + 0,06^2) = 0,10 |
| н1400О | — | — | — | 351 556,73 | 1 303 573,30 | — | | |
| н1401О | — | — | — | 351 549,65 | 1 303 579,39 | — | | |
| н1402О | — | — | — | 351 543,38 | 1 303 572,09 | — | | |
| н1399О | — | — | — | 351 550,46 | 1 303 566,01 | — | | |

**2. Иные сведения об объекте недвижимости с кадастровым номером** 68:30:0001051:89 :

| 1. | — |
|---|---|

**3. Пояснения к сведениям об объекте недвижимости с кадастровым номером** 68:30:0001051:89 :

| 1. | — |
|---|---|

**1. Сведения о характерных точках контура** здания

вид объекта недвижимости (здание, сооружение, объект незавершенного строительства)

с кадастровым номером 68:30:0001051:90 :

Система координат МСК-68, зона 1 Зона № 1

| Обозначение характерных точек границ | Содержатся в Едином государственном реестре недвижимости | | | Определены в ходе выполнения комплексных кадастровых работ | | | Метод определения координат | Формулы, примененные для расчета средней квадратической погрешности определения координат характерных точек (Mt), м, с подставленными в такие формулы значениями и итоговые (вычисленные) значения Mt, м |
|---|---|---|---|---|---|---|---|---|
| | координаты, м | | Радиус, м | координаты, м | | Радиус, м | | |
| | X | Y | R | X | Y | R | | |
| 1 | 2 | 3 | 4 | 5 | 6 | 7 | 8 | 9 |
| 47209 | 351 464,79 | 1 303 697,95 | — | — | — | — | — | — |
| 47210 | 351 463,00 | 1 303 701,80 | — | — | — | — | | |
| 47211 | 351 460,95 | 1 303 700,84 | — | — | — | — | | |
| 47212 | 351 459,85 | 1 303 703,20 | — | — | — | — | | |
| 47213 | 351 454,24 | 1 303 700,59 | — | — | — | — | | |
| 47214 | 351 458,17 | 1 303 692,15 | — | — | — | — | | |

| 1 | 2 | 3 | 4 | 5 | 6 | 7 | 8 | 9 |
|---|---|---|---|---|---|---|---|---|
| 47215 | 351 463,78 | 1 303 694,76 | — | — | — | — | — | — |
| 47216 | 351 462,74 | 1 303 697,00 | — | — | — | — | | |
| н1403О | — | — | — | 351 462,81 | 1 303 694,09 | — | Метод спутниковых геодезических измерений (определений) | √(0,08^2 + 0,06^2) = 0,10 |
| н1404О | — | — | — | 351 461,77 | 1 303 696,33 | — | | |
| н1405О | — | — | — | 351 463,82 | 1 303 697,28 | — | | |
| н1406О | — | — | — | 351 462,03 | 1 303 701,13 | — | | |
| н1407О | — | — | — | 351 459,98 | 1 303 700,17 | — | | |
| н1408О | — | — | — | 351 458,88 | 1 303 702,53 | — | | |
| н1409О | — | — | — | 351 453,27 | 1 303 699,92 | — | | |
| н1410О | — | — | — | 351 457,20 | 1 303 691,48 | — | | |
| н1403О | — | — | — | 351 462,81 | 1 303 694,09 | — | | |
| **2. Иные сведения об объекте недвижимости с кадастровым номером** | | | | | | | 68:30:0001051:90 : | |
| 1. | — | | | | | | | |
| **3. Пояснения к сведениям об объекте недвижимости с кадастровым номером** | | | | | | | 68:30:0001051:90 : | |
| 1. | — | | | | | | | |

**1. Сведения о характерных точках контура** здания

вид объекта недвижимости (здание, сооружение, объект незавершенного строительства)

с кадастровым номером 68:30:0001051:99 :

Система координат МСК-68, зона 1 Зона № 1

| Обозначение характерных точек границ | Содержатся в Едином государственном реестре недвижимости | | | Определены в ходе выполнения комплексных кадастровых работ | | | Метод определения координат | Формулы, примененные для расчета средней квадратической погрешности определения координат характерных точек (Mt), м, с подставленными в такие формулы значениями и итоговые (вычисленные) значения Mt, м |
|---|---|---|---|---|---|---|---|---|
| | координаты, м | | Радиус, м | координаты, м | | Радиус, м | | |
| | X | Y | R | X | Y | R | | |
| 1 | 2 | 3 | 4 | 5 | 6 | 7 | 8 | 9 |
| 47217 | 351 667,54 | 1 303 618,31 | — | — | — | — | — | — |
| 47218 | 351 663,33 | 1 303 626,04 | — | — | — | — | | |
| 47219 | 351 652,48 | 1 303 620,13 | — | — | — | — | | |
| 47220 | 351 656,69 | 1 303 612,40 | — | — | — | — | | |
| н1422О | — | — | — | 351 667,95 | 1 303 617,85 | — | Метод спутниковых геодезических измерений (определений) | √(0,08^2 + 0,06^2) = 0,10 |
| н1423О | — | — | — | 351 663,39 | 1 303 625,38 | — | | |
| н1424О | — | — | — | 351 652,82 | 1 303 618,98 | — | | |
| н1425О | — | — | — | 351 657,38 | 1 303 611,45 | — | | |
| н1422О | — | — | — | 351 667,95 | 1 303 617,85 | — | | |

**2. Иные сведения об объекте недвижимости с кадастровым номером** 68:30:0001051:99 :

| | |
|---|---|
| 1. | — |

**3. Пояснения к сведениям об объекте недвижимости с кадастровым номером** 68:30:0001051:99 :

| | |
|---|---|
| 1. | — |

**1. Сведения о характерных точках контура** здания

вид объекта недвижимости (здание, сооружение, объект незавершенного строительства)

с кадастровым номером 68:30:0001051:100 :

Система координат МСК-68, зона 1 Зона № 1

| Обозначение характерных точек границ | Содержатся в Едином государственном реестре недвижимости | | | Определены в ходе выполнения комплексных кадастровых работ | | | Метод определения координат | Формулы, примененные для расчета средней квадратической погрешности определения координат характерных точек (Mt), м, с подставленными в такие формулы значениями и итоговые (вычисленные) значения Mt, м |
|---|---|---|---|---|---|---|---|---|
| | координаты, м | | Радиус, м | координаты, м | | Радиус, м | | |
| | X | Y | R | X | Y | R | | |
| 1 | 2 | 3 | 4 | 5 | 6 | 7 | 8 | 9 |
| 47186 | 351 456,92 | 1 303 802,45 | — | — | — | — | — | — |
| 47187 | 351 454,12 | 1 303 811,69 | — | — | — | — | | |
| 47188 | 351 445,17 | 1 303 808,97 | — | — | — | — | | |
| 47189 | 351 445,95 | 1 303 806,41 | — | — | — | — | | |
| 47190 | 351 444,58 | 1 303 805,99 | — | — | — | — | | |
| 47191 | 351 445,17 | 1 303 804,03 | — | — | — | — | | |
| 47192 | 351 443,94 | 1 303 802,33 | — | — | — | — | | |
| 47193 | 351 444,67 | 1 303 799,94 | — | — | — | — | | |
| 47194 | 351 446,63 | 1 303 799,33 | — | — | — | — | | |
| н1294О | — | — | — | 351 456,79 | 1 303 801,38 | — | Метод спутниковых геодезических измерений (определений) | √(0,08^2 + 0,06^2) = 0,10 |
| н1295О | — | — | — | 351 453,99 | 1 303 810,62 | — | | |
| н1296О | — | — | — | 351 445,04 | 1 303 807,90 | — | | |
| н1297О | — | — | — | 351 445,82 | 1 303 805,34 | — | | |
| н1298О | — | — | — | 351 444,45 | 1 303 804,92 | — | | |
| н1299О | — | — | — | 351 445,04 | 1 303 802,96 | — | | |
| н1300О | — | — | — | 351 443,81 | 1 303 801,26 | — | | |

| 1 | 2 | 3 | 4 | 5 | 6 | 7 | 8 | 9 |
|---|---|---|---|---|---|---|---|---|
| н1301О | — | — | — | 351 444,54 | 1 303 798,87 | — | Метод спутниковых геодезических измерений (определений) | √(0,08^2 + 0,06^2) = 0,10 |
| н1302О | — | — | — | 351 446,50 | 1 303 798,26 | — | | |
| н1294О | — | — | — | 351 456,79 | 1 303 801,38 | — | | |

**2. Иные сведения об объекте недвижимости с кадастровым номером** 68:30:0001051:100 :

| 1. | — |
|---|---|

**3. Пояснения к сведениям об объекте недвижимости с кадастровым номером** 68:30:0001051:100 :

| 1. | — |
|---|---|

**1. Сведения о характерных точках контура** здания

вид объекта недвижимости (здание, сооружение, объект незавершенного строительства)

с кадастровым номером 68:30:0001051:215 :

Система координат МСК-68, зона 1 Зона № 1

| Обозначение характерных точек границ | Содержатся в Едином государственном реестре недвижимости | | | Определены в ходе выполнения комплексных кадастровых работ | | | Метод определения координат | Формулы, примененные для расчета средней квадратической погрешности определения координат характерных точек (Mt), м, с подставленными в такие формулы значениями и итоговые (вычисленные) значения Mt, м |
|---|---|---|---|---|---|---|---|---|
| | координаты, м | | Радиус, м | координаты, м | | Радиус, м | | |
| | X | Y | R | X | Y | R | | |
| 1 | 2 | 3 | 4 | 5 | 6 | 7 | 8 | 9 |
| 47195 | 351 626,35 | 1 303 696,49 | — | — | — | — | — | — |
| 47196 | 351 621,14 | 1 303 705,10 | — | — | — | — | | |
| 47197 | 351 614,20 | 1 303 700,90 | — | — | — | — | | |
| 47198 | 351 619,41 | 1 303 692,29 | — | — | — | — | | |
| н1313О | — | — | — | 351 619,05 | 1 303 691,67 | — | Метод спутниковых геодезических измерений (определений) | √(0,08^2 + 0,06^2) = 0,10 |
| н1314О | — | — | — | 351 625,99 | 1 303 695,87 | — | | |
| н1315О | — | — | — | 351 620,78 | 1 303 704,48 | — | | |
| н1316О | — | — | — | 351 613,84 | 1 303 700,28 | — | | |

| 1 | 2 | 3 | 4 | 5 | 6 | 7 | 8 | 9 |
|---|---|---|---|---|---|---|---|---|
| н1313О | — | — | — | 351 619,05 | 1 303 691,67 | — | Метод спутниковых геодезических измерений (определений) | √(0,08^2 + 0,06^2) = 0,10 |
| **2. Иные сведения об объекте недвижимости с кадастровым номером** | | | | | | | 68:30:0001051:215 : | |
| 1. | — | | | | | | | |
| **3. Пояснения к сведениям об объекте недвижимости с кадастровым номером** | | | | | | | 68:30:0001051:215 : | |
| 1. | — | | | | | | | |

**Схема границ земельных участков**




**Масштаб 1:2 000**

ПРИЛОЖЕНИЕ № 8
УТВЕРЖДЕНА
приказом министерства
имущественных отношений и
государственного заказа
Тамбовской области
от 18.09.2025 № 708

Карта-план территории
кадастрового квартала 68:30:0001052

# КАРТА-ПЛАН ТЕРРИТОРИИ

## Пояснительная записка

**1. Сведения о территории выполнения комплексных кадастровых работ:**

*68:30:0001052*

(наименование субъекта Российской Федерации, муниципального образования, населенного пункта, уникальные учетные номера кадастровых кварталов, иные сведения, позволяющие определить местоположение территории, на которой выполняются комплексные кадастровые работы, например, наименование садоводческого или огороднического некоммерческого товарищества, гаражного кооператива, элемента планировочной структуры)

**2. Основания выполнения комплексных кадастровых работ:**

Наименование, дата и номер документа, на основании которого выполняются комплексные кадастровые работы:

*Государственный контракт № 0164200001925000183-725790-157788 от 17 марта 2025 г., выдан Министерство имущественных отношений и государственного заказа Тамбовской области*

**3. Дата подготовки карты-плана территории:** *16 сентября 2025 г.*

**4. Сведения о заказчике(ах) комплексных кадастровых работ:**

В отношении юридического лица, органа местного самоуправления муниципального района, муниципального округа или городского округа либо уполномоченного исполнительного органа государственной власти субъекта Российской Федерации:

полное или сокращенное (в случае, если имеется) наименование: *Министерство имущественных отношений и государственного заказа Тамбовской области*

основной государственный регистрационный номер: *1066829046844*

идентификационный номер налогоплательщика: *6831000240*

В отношении физического лица или представителя физических или юридических лиц:

фамилия, имя. отчество (последнее - при наличии): –

страховой номер индивидуального лицевого счета в системе обязательного пенсионного страхования Российской Федерации (СНИЛС): –

Наименование и реквизиты документа, подтверждающие полномочия представителя заказчика(ов) комплексных кадастровых работ:

–

Адрес электронной почты (для направления уведомления о результатах внесения сведений в Единый государственный реестр недвижимости):

–

**5. Сведения об исполнителе комплексных кадастровых работ:**

Полное или сокращенное (в случае, если имеется) наименование и адрес юридического лица, с которым заключен государственный или муниципальный контракт либо договор подряда на выполнение комплексных кадастровых работ:

–

Фамилия, имя. отчество кадастрового инженера (последнее - при наличии): *Чиркин Евгений Александрович*

и основной государственный регистрационный номер кадастрового инженера индивидуального предпринимателя (ОГРНИП): *318344300021161*

Страховой номер индивидуального лицевого счета в системе обязательного пенсионного страхования Российской Федерации (СНИЛС) кадастрового инженера: *152-892-276-89*

Уникальный реестровый номер кадастрового инженера в реестре саморегулируемой организации кадастровых инженеров и дата внесения сведений о физическом лице в такой реестр: *НП001325, 30 мая 2016 г.*

Полное или (в случае, если имеется) сокращенное наименование саморегулируемой организации кадастровых инженеров, членом которой является кадастровый инженер:

*Кадастровые инженеры юга*

Контактный телефон: *+79275392962*

Почтовый адрес и адрес электронной почты, по которым осуществляется связь с кадастровым инженером:

*гор. Волгоград, ул. им. Маршала Василевского, д. 4, кв. 18, ewgeniychirkin@mail.ru*

**6. Перечень документов, использованных при подготовке карты-плана территории:**

| № п/п | Реквизиты документа | | | | |
|---|---|---|---|---|---|
| | Вид | Дата | Номер | Наименование | Иные сведения |
| 1 | 2 | 3 | 4 | 5 | 6 |
| 1 | Кадастровый план территории, выдан: Филиал публично-правовой компании "Роскадастр" по Тамбовской области | 17 марта 2025 г. | КУВИ-001/2025-69856567 | Кадастровый план территории | — |
| 2 | Материалы картографо-геодезического фонда, выдан: ППК Роскадастр | 7 апреля 2025 г. | 170-8700/2025-В | Выписка о пунктах государственной геодезической сети, государственной нивелирной сети и государственной гравиметрической сети | — |
| 3 | Материалы картографо-геодезического фонда, выдан: ППК "Роскадастр | 21 марта 2025 г. | 171-7472/2025-В | Сведения ЕЭКО | Масштаб: 1:2000<br>Дата создания: 31 июля 2022 г. |
| 4 | Иной документ, содержащий описание объекта, выдан: ППК "Роскадастр" | 6 апреля 2023 г. | 50-0074/23 | Письмо о рассмотрении обращений (о включении в ФФПД технического отчета "Создание сети дифференциальных станций" | — |

**7. Пояснения к карте-плану территории:**

| Пояснительная записка |
| --- |
| Настоящая карта-план территории разработана в результате проведения комплексных кадастровых работ на территории кадастрового кварталаn 68:30:0001052 (территория г. Уварово Тамбовской области)<br>Карта-план территории кадастрового квартала 68:30:0001052 утверждена Постановлением об утверждении карта-планов территорий, подготовленных в результате выполнения комплексных кадастровых работ в границах кадастрового квартала.<br>Неотъемлемой частью КПТР является:<br>- акт согласования границ земельных участков, который включен в состав Приложения. Согласно данного акта, границы всех земельных участков являются согласованными;<br>- заключение согласительной комиссии;<br>- протокол заседания согласительной комиссии по вопросу согласования местоположения границ земельных участков<br><br>В результате выполнения комплексных кадастровых работ:<br>1) обеспечивается уточнение границ 20 земельных участков;<br>2) исправляются границы 65 земельных участков;<br>3) осуществляется уточнение местоположения на земельных участках границ 73 объектов капитального строительства;<br>4) исправляются границы 5 ОКС.<br><br>В ходе выполнения кадастровых работ проведен анализ материалов, согласно сведений ЕГРН, представленных в виде кадастровых планов территорий и выписок из ЕГРН в отношении земельных участков и объектов капитального строительства, картографические материалы и материалы из фонда данных, полученных в результате проведения землеустройства, действующие правила землепользования и застройки. утвержденные применительно к данной территории работ.<br>Земельные участки, в отношении которых проводятся комплексные кадастровые работы, расположены в границах г. Уварово , в градостроительной зоне "Зона малоэтажной жилой застройки" (Ж1), для которой для участков с ВРИ - для ведения личного подсобного хозяйства и ведение огородничества установлены предельные минимальные (200 кв.м.) и максимальные (5000 кв.м.) размеры земельных участков, для участков с ВРИ - садоводство установлены предельные минимальные (200 кв.м.) и максимальные (1500 кв.м.) размеры земельных участков. Правила землепользования и застройки утверждены Решением "О внесении изменений в ПЗиЗ муниципального образованияг.о. - город Уварово Тамбовской области. Ссылка на официальный источник: https://fgistp.economy.gov.ru/lk/#/document-show/345723.<br>Координаты характерных точек границ земельных участков и объектов капитального строительства получены методом спутниковых геодезических определений. Границы земельных участков определены по ограждениям на местности, существующим на местности 15 и более лет. В целях выполнения кадастровых работ, кадастровым инженером были получены материалы дистанционного зондирования земли, изготовленный АО "Роскартография", и переданный в пользование ФФПД. Масштаб картографического произведения 1:2000. Реквизиты картографического материала приведены в разделе "Исходные данные" |
| Сведения о заказчике |
| Комплексные кадастровые работы выполнены в рамках исполнения государственного контракта № 0164200001925000183-725790-157788 от 17.03.2025 г.<br>Заказчиком комплексных кадастровых работ является Министерство имущественных отношений и государственного заказа Тамбовской области, ИНН 6831000240, ОГРН 1066829046844 |
| Сведения о кадастровом инженере |
| Карта-план территории подготовлен кадастровым инженером Чиркиным Евгением Александровичем (квалификационный аттестат № 34-14-538 от 22.08.2014), включенным в реестр членов Ассоциации СРО "Кадастровые инженеры юга" 30.052016 г. № НП001325. Номер регистрации в государственном реестре лиц, осуществляющих кадастровую деятельность – 31758. Страховой номер индивидуального лицевого счета в системе обязательного пенсионного страхования Российской Федерации (СНИЛС) 152-892-276 89. |

Сведения о геодезической основе, использованной при подготовке карты-плана территории

Определение координат поворотных точек границ земельных участков выполнено методом спутниковых геодезических измерений. В качестве базовой станции для определения координат точек границ использовалась базовая станция Уварово (UVAR), держателем которой является группа EFT-CORS. В разделе исходные данные приведено письмо ПКК "Роскадастр", подтверждающее передачу данных EFT-CORS в фонды данных субъектов Российской Федерации или федеральный фонд пространственных данных.
Вторым приемником, реквизиты которого указаны в разделе "Инструменты", было проведено полевое обследование пунктов ГГС (Ржакса, Березовка, Уварово, Подгорное), а также объекты недвижимости в границах проведения кадастровых работ.

Сведения об уточняемых земельных участках

В ходе проведения комплексных кадастровых работ были уточнены местоположение и площадь земельных участков, а также исправлены сведения о местоположении и (или) площади земельных участков, при этом при таком исправлении площадь изменяется не более, чем на 10 процентов от площади, содержащейся в ЕГРН.

Описание местоположения здания, сооружения, объекта незавершенного строительства на земельном участке

В ходе проведения комплексных кадастровых работ было уточнено местоположение границ объектов капитального строительства на земельных участках.
Также исправлены границы ОКС 68:30:0001040:96, 68:30:0001052:151, 68:30:0001052:155, 68:30:0001052:166, 68:30:0001052:168. Такое исправление вызвано неверным определением координат характерных точек границ ОКС до проведения ККР, и не связано с проведенной реконструкцией здания.

## Сведения о пунктах геодезической сети и средствах измерений

**1. Сведения о пунктах геодезической сети:**

| № п/п | Вид геодезической сети | Название пункта геодезической сети и тип знака | Система координат пункта геодезической сети | Координаты пункта, м | | Дата обследования 14 апреля 2025 г. Сведения о состоянии | | |
|---|---|---|---|---|---|---|---|---|
| | | | | X | Y | наружного знака пункта | центра пункта | марки центра пункта |
| 1 | 2 | 3 | 4 | 5 | 6 | 7 | 8 | 9 |
| 1 | Астрономо-геодезическая сеть. 2 | Ржакса, пирамида | МСК-68, зона 1 | 364 763,74 | 1 287 261,69 | Сохранился | Сохранился | Сохранился |
| 2 | Астрономо-геодезическая сеть. 2 | Березовка, пирамида | | 347 697,09 | 1 288 347,24 | Не обнаружен | | |
| 3 | Астрономо-геодезическая сеть. 2 | Уварово, пирамида | | 353 506,37 | 1 301 173,14 | | | |
| 4 | Геодезическая сеть сгущения. 3 | Подгорное, пирамида | | 341 674,67 | 1 303 820,45 | | | |

**2. Сведения об использованных средствах измерений:**

| № п/п | Наименование и обозначение типа средства измерений - прибора (инструмента, аппаратуры) | Заводской или серийный номер средства измерений | Реквизиты свидетельства о поверке прибора (инструмента, аппаратуры) и (или) срок действия поверки |
|---|---|---|---|
| 1 | 2 | 3 | 4 |
| 1 | Stonex S8 GNSS | STNS84412003 | свидетельство № С-ГКФ/01-04-2025/42177429, выдано 01.04.2025г., срок действия поверки - до 31.03.2026г. |

| 1 | 2 | 3 | 4 |
|---|---|---|---|
| 2 | EFT RS1 | RS1-2014-014 | свидетельство № С-ГСХ/06-05-2025/431033643 |

## Сведения об уточняемых земельных участках

**1. Сведения о характерных точках границ уточняемого земельного участка с кадастровым номером** 68:30:0001052:30 :

Система координат МСК-68, зона 1 Зона № 1

| Обозначение характерных точек границ | Координаты, м | | | | Метод определения координат | Формулы, примененные для расчета средней квадратической погрешности определения координат характерных точек границ (Mt), с подставленными в такие формулы значениями и итоговые (вычисленные) значения Mt, м | Описание закрепления точки |
|---|---|---|---|---|---|---|---|
| | содержатся в Едином государственном реестре недвижимости | | определены в результате выполнения комплексных кадастровых работ | | | | |
| | X | Y | X | Y | | | |
| 1 | 2 | 3 | 4 | 5 | 6 | 7 | 8 |
| н30324 У | 351 543,09 | 1 304 185,41 | 351 543,09 | 1 304 185,41 | Метод спутниковых геодезических измерений (определений) | √(0,08^2 + 0,06^2) = 0,10 | — |
| н30325 У | 351 524,80 | 1 304 188,82 | 351 524,80 | 1 304 188,82 | | | |
| н30326 У | 351 509,17 | 1 304 190,11 | 351 509,17 | 1 304 190,11 | | | |
| н30327 У | 351 512,03 | 1 304 181,01 | 351 512,03 | 1 304 181,01 | | | |
| н30328 У | 351 506,62 | 1 304 180,50 | 351 506,62 | 1 304 180,50 | | | |
| н30329 У | 351 508,05 | 1 304 171,66 | 351 508,05 | 1 304 171,66 | | | |
| н30330 У | 351 514,32 | 1 304 172,67 | 351 514,32 | 1 304 172,67 | | | |
| н30331 У | 351 516,21 | 1 304 162,95 | 351 516,21 | 1 304 162,95 | | | |
| н30332 У | 351 518,40 | 1 304 149,82 | 351 518,40 | 1 304 149,82 | | | |
| н30333 У | 351 545,38 | 1 304 154,33 | 351 545,38 | 1 304 154,33 | | | |
| н30324 У | 351 543,09 | 1 304 185,41 | 351 543,09 | 1 304 185,41 | | | |

**2. Сведения о частях границ уточняемого земельного участка с кадастровым номером** 68:30:0001052:30 :

| Обозначение части границ | | Горизонтальное проложение (S), м | Описание прохождения части границ | Сведения о согласовании местоположения границ (согласовано/спорное) |
|---|---|---|---|---|
| от т. | до т. | | | |
| 1 | 2 | 3 | 4 | 5 |
| н30324У | н30325У | 18,61 | — | согласовано |
| н30325У | н30326У | 15,68 | | |
| н30326У | н30327У | 9,54 | | |
| н30327У | н30328У | 5,43 | | |
| н30328У | н30329У | 8,95 | | |
| н30329У | н30330У | 6,35 | | |
| н30330У | н30331У | 9,90 | | |
| н30331У | н30332У | 13,31 | | |
| н30332У | н30333У | 27,35 | | |
| н30333У | н30324У | 31,16 | | |

**3. Сведения о характеристиках уточняемого земельного участка с кадастровым номером** 68:30:0001052:30 :

| № п/п | Наименование характеристики земельного участка | Значение характеристики |
|---|---|---|
| 1 | 2 | 3 |
| 1. | Адрес земельного участка | — |
| 1.1. | Сведения о местоположении земельного участка (при отсутствии адреса) в структурированном в соответствии с федеральной информационной адресной системой виде | — |
| 1.2. | Дополнительные сведения о местоположении земельного участка | — |
| 2. | Площадь земельного участка ± величина погрешности определения (вычисления) площади (Р ± ΔР), м² | 1 126 ± 12,00 |
| 3. | Формула, примененная для вычисления предельной погрешности определения площади земельного участка, с подставленными значениями и итоговые (вычисленные) значения | 3,5*0,10*√(1 126) = 12 |
| 4. | Площадь земельного участка согласно сведениям Единого государственного реестра недвижимости (Ркад), м² | 1 126,00 |
| 5. | Оценка расхождения Р и Ркад (Р - Ркад), м² | 0 |
| 6. | Предельный минимальный и максимальный размеры земельного участка (Рмин и Рмакс), м² | Рмин = 200<br>Рмакс = 5 000 |
| 7. | Вид (виды) разрешенного использования | — |

| 1 | 2 | 3 |
|---|---|---|
| 7.1. | Дополнительные сведения об использовании земельного участка | — |
| 8. | Кадастровый или иной государственный учетный номер (инвентарный) здания, сооружения, объекта незавершенного строительства, расположенного на земельном участке | 68:30:0001040:81 |
| 9. | Сведения о земельных участках (землях общего пользования, территории общего пользования), посредством которых обеспечивается доступ | Земли общего пользования |
| 10. | Иные сведения | — |

**4. Пояснения к сведениям об уточняемом земельном участке с кадастровым номером** 68:30:0001052:30 :

| 1. | — |
|---|---|

**1. Сведения о характерных точках границ уточняемого земельного участка с кадастровым номером** 68:30:0001052:31 :

Система координат МСК-68, зона 1 Зона № 1

| Обозначение характерных точек границ | Координаты, м | | | | Метод определения координат | Формулы, примененные для расчета средней квадратической погрешности определения координат характерных точек границ (Mt), с подставленными в такие формулы значениями и итоговые (вычисленные) значения Mt, м | Описание закрепления точки |
|---|---|---|---|---|---|---|---|
| | содержатся в Едином государственном реестре недвижимости | | определены в результате выполнения комплексных кадастровых работ | | | | |
| | X | Y | X | Y | | | |
| 1 | 2 | 3 | 4 | 5 | 6 | 7 | 8 |
| н30348 У | 351 522,31 | 1 304 132,39 | 351 522,31 | 1 304 132,39 | Метод спутниковых геодезических измерений (определений) | √(0,08^2 + 0,06^2) = 0,10 | — |
| н30347 У | 351 530,40 | 1 304 114,62 | 351 530,40 | 1 304 114,62 | | | |
| н38314 У | 351 534,29 | 1 304 115,96 | 351 534,29 | 1 304 115,96 | | | |
| н38315 У | 351 552,68 | 1 304 133,27 | 351 552,68 | 1 304 133,27 | | | |
| н38316 У | 351 561,47 | 1 304 121,78 | 351 561,47 | 1 304 121,78 | | | |
| н38317 У | 351 580,48 | 1 304 133,12 | 351 580,48 | 1 304 133,12 | | | |

| 1 | 2 | 3 | 4 | 5 | 6 | 7 | 8 |
|---|---|---|---|---|---|---|---|
| н38318 У | 351 578,27 | 1 304 137,73 | 351 578,27 | 1 304 137,73 | Метод спутниковых геодезических измерений (определений) | √(0,08^2 + 0,06^2) = 0,10 | — |
| н38319 У | 351 564,48 | 1 304 129,56 | 351 564,48 | 1 304 129,56 | | | |
| н38320 У | 351 550,73 | 1 304 155,28 | 351 550,73 | 1 304 155,28 | | | |
| н30333 У | 351 545,38 | 1 304 154,33 | 351 545,38 | 1 304 154,33 | | | |
| н30332 У | 351 518,40 | 1 304 149,82 | 351 518,40 | 1 304 149,82 | | | |
| н30349 У | 351 519,46 | 1 304 143,51 | 351 519,46 | 1 304 143,51 | | | |
| н30348 У | 351 522,31 | 1 304 132,39 | 351 522,31 | 1 304 132,39 | | | |

**2. Сведения о частях границ уточняемого земельного участка с кадастровым номером** 68:30:0001052:31 :

| Обозначение части границ | | Горизонтальное проложение (S), м | Описание прохождения части границ | Сведения о согласовании местоположения границ (согласовано/спорное) |
|---|---|---|---|---|
| от т. | до т. | | | |
| 1 | 2 | 3 | 4 | 5 |
| н30348У | н30347У | 19,52 | — | согласовано |
| н30347У | н38314У | 4,11 | | |
| н38314У | н38315У | 25,26 | | |
| н38315У | н38316У | 14,47 | | |
| н38316У | н38317У | 22,14 | | |
| н38317У | н38318У | 5,11 | | |
| н38318У | н38319У | 16,03 | | |
| н38319У | н38320У | 29,16 | | |
| н38320У | н30333У | 5,43 | | |
| н30333У | н30332У | 27,35 | | |
| н30332У | н30349У | 6,40 | | |
| н30349У | н30348У | 11,48 | | |

**3. Сведения о характеристиках уточняемого земельного участка с кадастровым номером** 68:30:0001052:31 :

| № п/п | Наименование характеристики земельного участка | Значение характеристики |
|---|---|---|
| 1 | 2 | 3 |

| 1 | 2 | 3 |
|---|---|---|
| 1. | Адрес земельного участка | — |
| 1.1. | Сведения о местоположении земельного участка (при отсутствии адреса) в структурированном в соответствии с федеральной информационной адресной системой виде | — |
| 1.2. | Дополнительные сведения о местоположении земельного участка | — |
| 2. | Площадь земельного участка ± величина погрешности определения (вычисления) площади (Р ± ΔР), м² | 1 200 ± 12,00 |
| 3. | Формула, примененная для вычисления предельной погрешности определения площади земельного участка, с подставленными значениями и итоговые (вычисленные) значения | 3,5*0,10*√(1 200) = 12 |
| 4. | Площадь земельного участка согласно сведениям Единого государственного реестра недвижимости (Ркад), м² | 1 200,00 |
| 5. | Оценка расхождения Р и Ркад (Р - Ркад), м² | 0 |
| 6. | Предельный минимальный и максимальный размеры земельного участка (Рмин и Рмакс), м² | Рмин = 200<br>Рмакс = 5 000 |
| 7. | Вид (виды) разрешенного использования | — |
| 7.1. | Дополнительные сведения об использовании земельного участка | — |
| 8. | Кадастровый или иной государственный учетный номер (инвентарный) здания, сооружения, объекта незавершенного строительства, расположенного на земельном участке | 68:30:0001052:162; 68:30:0000000:234 |
| 9. | Сведения о земельных участках (землях общего пользования, территории общего пользования), посредством которых обеспечивается доступ | Земли общего пользования |
| 10. | Иные сведения | — |
| **4. Пояснения к сведениям об уточняемом земельном участке с кадастровым номером** 68:30:0001052:31 : | | |
| 1. | — | |

**1. Сведения о характерных точках границ уточняемого земельного участка с кадастровым номером** 68:30:0001052:34 :

Система координат МСК-68, зона 1 Зона № 1

| Обозначение характерных точек границ | Координаты, м | | | | Метод определения координат | Формулы, примененные для расчета средней квадратической погрешности определения координат характерных точек границ (Mt), с подставленными в такие формулы значениями и итоговые (вычисленные) значения Mt, м | Описание закрепления точки |
|---|---|---|---|---|---|---|---|
| | содержатся в Едином государственном реестре недвижимости | | определены в результате выполнения комплексных кадастровых работ | | | | |
| | X | Y | X | Y | | | |
| 1 | 2 | 3 | 4 | 5 | 6 | 7 | 8 |
| н26407 У | 351 543,03 | 1 304 097,11 | 351 543,03 | 1 304 097,11 | Метод спутниковых геодезических измерений (определений) | √(0,08^2 + 0,06^2) = 0,10 | — |
| н38314 У | 351 534,29 | 1 304 115,96 | 351 534,29 | 1 304 115,96 | | | |
| н38315 У | 351 552,68 | 1 304 133,27 | 351 552,68 | 1 304 133,27 | | | |
| н38316 У | 351 561,47 | 1 304 121,78 | 351 561,47 | 1 304 121,78 | | | |
| н38317 У | 351 580,48 | 1 304 133,12 | 351 580,48 | 1 304 133,12 | | | |
| н26402 У | 351 582,29 | 1 304 129,75 | 351 582,29 | 1 304 129,75 | | | |
| н26403 У | 351 573,28 | 1 304 124,21 | 351 573,28 | 1 304 124,21 | | | |
| н26404 У | 351 564,19 | 1 304 118,74 | 351 564,19 | 1 304 118,74 | | | |
| н26405 У | 351 557,56 | 1 304 111,98 | 351 557,56 | 1 304 111,98 | | | |
| н26406 У | 351 554,20 | 1 304 108,52 | 351 554,20 | 1 304 108,52 | | | |
| н26407 У | 351 543,03 | 1 304 097,11 | 351 543,03 | 1 304 097,11 | | | |

**2. Сведения о частях границ уточняемого земельного участка с кадастровым номером** 68:30:0001052:34 :

| Обозначение части границ | | Горизонтальное проложение (S), м | Описание прохождения части границ | Сведения о согласовании местоположения границ (согласовано/спорное) |
|---|---|---|---|---|
| от т. | до т. | | | |
| 1 | 2 | 3 | 4 | 5 |
| н26407У | н38314У | 20,78 | — | согласовано |
| н38314У | н38315У | 25,26 | | |
| н38315У | н38316У | 14,47 | | |
| н38316У | н38317У | 22,14 | | |
| н38317У | н26402У | 3,83 | | |
| н26402У | н26403У | 10,58 | | |
| н26403У | н26404У | 10,61 | | |
| н26404У | н26405У | 9,47 | | |
| н26405У | н26406У | 4,82 | | |
| н26406У | н26407У | 15,97 | | |

**3. Сведения о характеристиках уточняемого земельного участка с кадастровым номером** 68:30:0001052:34 :

| № п/п | Наименование характеристики земельного участка | Значение характеристики |
|---|---|---|
| 1 | 2 | 3 |
| 1. | Адрес земельного участка | — |
| 1.1. | Сведения о местоположении земельного участка (при отсутствии адреса) в структурированном в соответствии с федеральной информационной адресной системой виде | — |
| 1.2. | Дополнительные сведения о местоположении земельного участка | — |
| 2. | Площадь земельного участка ± величина погрешности определения (вычисления) площади (Р ± ΔР), м² | 610 ± 9,00 |
| 3. | Формула, примененная для вычисления предельной погрешности определения площади земельного участка, с подставленными значениями и итоговые (вычисленные) значения | 3,5*0,10*√(610) = 9 |
| 4. | Площадь земельного участка согласно сведениям Единого государственного реестра недвижимости (Ркад), м² | 610,00 |
| 5. | Оценка расхождения Р и Ркад (Р - Ркад), м² | 0 |
| 6. | Предельный минимальный и максимальный размеры земельного участка (Рмин и Рмакс), м² | Рмин = 200<br>Рмакс = 5 000 |
| 7. | Вид (виды) разрешенного использования | — |

| 1 | 2 | 3 |
|---|---|---|
| 7.1. | Дополнительные сведения об использовании земельного участка | — |
| 8. | Кадастровый или иной государственный учетный номер (инвентарный) здания, сооружения, объекта незавершенного строительства, расположенного на земельном участке | 68:30:0001052:127; 68:30:0000000:234 |
| 9. | Сведения о земельных участках (землях общего пользования, территории общего пользования), посредством которых обеспечивается доступ | Земли общего пользования |
| 10. | Иные сведения | — |

**4. Пояснения к сведениям об уточняемом земельном участке с кадастровым номером** 68:30:0001052:34 :

| 1. | — |
|---|---|

**1. Сведения о характерных точках границ уточняемого земельного участка с кадастровым номером** 68:30:0001052:36 :

Система координат МСК-68, зона 1 Зона № 1

| Обозначение характерных точек границ | Координаты, м | | | | Метод определения координат | Формулы, примененные для расчета средней квадратической погрешности определения координат характерных точек границ (Mt), с подставленными в такие формулы значениями и итоговые (вычисленные) значения Mt, м | Описание закрепления точки |
|---|---|---|---|---|---|---|---|
| | содержатся в Едином государственном реестре недвижимости | | определены в результате выполнения комплексных кадастровых работ | | | | |
| | X | Y | X | Y | | | |
| 1 | 2 | 3 | 4 | 5 | 6 | 7 | 8 |
| н38282 У | 351 672,63 | 1 303 949,90 | 351 672,63 | 1 303 949,90 | Метод спутниковых геодезических измерений (определений) | √(0,08^2 + 0,06^2) = 0,10 | — |
| н38287 У | 351 687,19 | 1 303 969,43 | 351 687,19 | 1 303 969,43 | | | |
| н38286 У | 351 693,46 | 1 303 977,60 | 351 693,46 | 1 303 977,60 | | | |
| н38285 У | 351 702,23 | 1 303 986,87 | 351 702,23 | 1 303 986,87 | | | |
| н38288 У | 351 703,44 | 1 303 988,15 | 351 703,44 | 1 303 988,15 | | | |
| н38289 У | 351 693,64 | 1 304 000,76 | 351 693,64 | 1 304 000,76 | | | |

| 1 | 2 | 3 | 4 | 5 | 6 | 7 | 8 |
|---|---|---|---|---|---|---|---|
| н38290 У | 351 691,78 | 1 303 998,95 | 351 691,78 | 1 303 998,95 | Метод спутниковых геодезических измерений (определений) | √(0,08^2 + 0,06^2) = 0,10 | — |
| н38291 У | 351 688,23 | 1 303 998,60 | 351 688,23 | 1 303 998,60 | | | |
| н38292 У | 351 683,67 | 1 303 993,05 | 351 683,67 | 1 303 993,05 | | | |
| н38293 У | 351 681,66 | 1 303 989,99 | 351 681,66 | 1 303 989,99 | | | |
| н38294 У | 351 665,96 | 1 303 968,53 | 351 665,96 | 1 303 968,53 | | | |
| н38295 У | 351 623,43 | 1 303 906,31 | 351 623,43 | 1 303 906,31 | | | |
| н38296 У | 351 628,56 | 1 303 902,61 | 351 628,56 | 1 303 902,61 | | | |
| н38297 У | 351 645,31 | 1 303 925,95 | 351 645,31 | 1 303 925,95 | | | |
| н38298 У | 351 653,31 | 1 303 920,80 | 351 653,31 | 1 303 920,80 | | | |
| н53713 У | 351 659,58 | 1 303 930,25 | 351 659,58 | 1 303 930,25 | | | |
| н38282 У | 351 672,63 | 1 303 949,90 | 351 672,63 | 1 303 949,90 | | | |

**2. Сведения о частях границ уточняемого земельного участка с кадастровым номером** 68:30:0001052:36 :

| Обозначение части границ | | Горизонтальное проложение (S), м | Описание прохождения части границ | Сведения о согласовании местоположения границ (согласовано/спорное) |
|---|---|---|---|---|
| от т. | до т. | | | |
| 1 | 2 | 3 | 4 | 5 |
| н38282У | н38287У | 24,36 | — | согласовано |
| н38287У | н38286У | 10,30 | | |
| н38286У | н38285У | 12,76 | | |
| н38285У | н38288У | 1,76 | | |
| н38288У | н38289У | 15,97 | | |
| н38289У | н38290У | 2,60 | | |
| н38290У | н38291У | 3,57 | | |
| н38291У | н38292У | 7,18 | | |
| н38292У | н38293У | 3,66 | | |

| 1 | 2 | 3 | 4 | 5 |
|---|---|---|---|---|
| н38293У | н38294У | 26,59 | — | согласовано |
| н38294У | н38295У | 75,37 | | |
| н38295У | н38296У | 6,33 | | |
| н38296У | н38297У | 28,73 | | |
| н38297У | н38298У | 9,51 | | |
| н38298У | н53713У | 11,34 | | |
| н53713У | н38282У | 23,59 | | |

**3. Сведения о характеристиках уточняемого земельного участка с кадастровым номером** 68:30:0001052:36 :

| № п/п | Наименование характеристики земельного участка | Значение характеристики |
|---|---|---|
| 1 | 2 | 3 |
| 1. | Адрес земельного участка | — |
| 1.1. | Сведения о местоположении земельного участка (при отсутствии адреса) в структурированном в соответствии с федеральной информационной адресной системой виде | — |
| 1.2. | Дополнительные сведения о местоположении земельного участка | — |
| 2. | Площадь земельного участка ± величина погрешности определения (вычисления) площади (Р ± ΔР), м² | 1 630 ± 14,00 |
| 3. | Формула, примененная для вычисления предельной погрешности определения площади земельного участка, с подставленными значениями и итоговые (вычисленные) значения | 3,5*0,10*√(1 630) = 14 |
| 4. | Площадь земельного участка согласно сведениям Единого государственного реестра недвижимости (Ркад), м² | 1 645,00 |
| 5. | Оценка расхождения Р и Ркад (Р - Ркад), м² | 15 |
| 6. | Предельный минимальный и максимальный размеры земельного участка (Рмин и Рмакс), м² | Рмин = 200<br>Рмакс = 5 000 |
| 7. | Вид (виды) разрешенного использования | — |
| 7.1. | Дополнительные сведения об использовании земельного участка | — |
| 8. | Кадастровый или иной государственный учетный номер (инвентарный) здания, сооружения, объекта незавершенного строительства, расположенного на земельном участке | 68:30:0001052:163 |
| 9. | Сведения о земельных участках (землях общего пользования, территории общего пользования), посредством которых обеспечивается доступ | Земли общего пользования |

| 1 | 2 | 3 |
|---|---|---|
| 10. | Иные сведения | — |

**4. Пояснения к сведениям об уточняемом земельном участке с кадастровым номером** 68:30:0001052:36 :

| 1. | — |
|---|---|

**1. Сведения о характерных точках границ уточняемого земельного участка с кадастровым номером** 68:30:0001052:37 :

Система координат МСК-68, зона 1 Зона № 1

| Обозначение характерных точек границ | Координаты, м | | | | Метод определения координат | Формулы, примененные для расчета средней квадратической погрешности определения координат характерных точек границ (Mt), с подставленными в такие формулы значениями и итоговые (вычисленные) значения Mt, м | Описание закрепления точки |
|---|---|---|---|---|---|---|---|
| | содержатся в Едином государственном реестре недвижимости | | определены в результате выполнения комплексных кадастровых работ | | | | |
| | X | Y | X | Y | | | |
| 1 | 2 | 3 | 4 | 5 | 6 | 7 | 8 |
| н38282 У | 351 672,63 | 1 303 949,90 | 351 672,63 | 1 303 949,90 | Метод спутниковых геодезических измерений (определений) | √(0,08^2 + 0,06^2) = 0,10 | — |
| н38283 У | 351 689,65 | 1 303 936,91 | 351 689,65 | 1 303 936,91 | | | |
| н38284 У | 351 716,74 | 1 303 970,28 | 351 716,74 | 1 303 970,28 | | | |
| н38285 У | 351 702,23 | 1 303 986,87 | 351 702,23 | 1 303 986,87 | | | |
| н38286 У | 351 693,46 | 1 303 977,60 | 351 693,46 | 1 303 977,60 | | | |
| н38287 У | 351 687,19 | 1 303 969,43 | 351 687,19 | 1 303 969,43 | | | |
| н38282 У | 351 672,63 | 1 303 949,90 | 351 672,63 | 1 303 949,90 | | | |

**2. Сведения о частях границ уточняемого земельного участка с кадастровым номером** 68:30:0001052:37 :

| Обозначение части границ | | Горизонтальное проложение (S), м | Описание прохождения части границ | Сведения о согласовании местоположения границ (согласовано/спорное) |
|---|---|---|---|---|
| от т. | до т. | | | |
| 1 | 2 | 3 | 4 | 5 |
| н38282У | н38283У | 21,41 | — | согласовано |

| 1 | 2 | 3 | 4 | 5 |
|---|---|---|---|---|
| н38283У | н38284У | 42,98 | — | согласовано |
| н38284У | н38285У | 22,04 | | |
| н38285У | н38286У | 12,76 | | |
| н38286У | н38287У | 10,30 | | |
| н38287У | н38282У | 24,36 | | |

**3. Сведения о характеристиках уточняемого земельного участка с кадастровым номером** 68:30:0001052:37 :

| № п/п | Наименование характеристики земельного участка | Значение характеристики |
|---|---|---|
| 1 | 2 | 3 |
| 1. | Адрес земельного участка | — |
| 1.1. | Сведения о местоположении земельного участка (при отсутствии адреса) в структурированном в соответствии с федеральной информационной адресной системой виде | — |
| 1.2. | Дополнительные сведения о местоположении земельного участка | — |
| 2. | Площадь земельного участка ± величина погрешности определения (вычисления) площади (Р ± ΔР), м² | 1 000 ± 11,00 |
| 3. | Формула, примененная для вычисления предельной погрешности определения площади земельного участка, с подставленными значениями и итоговые (вычисленные) значения | 3,5*0,10*√(1 000) = 11 |
| 4. | Площадь земельного участка согласно сведениям Единого государственного реестра недвижимости (Ркад), м² | 1 000,00 |
| 5. | Оценка расхождения Р и Ркад (Р - Ркад), м² | 0 |
| 6. | Предельный минимальный и максимальный размеры земельного участка (Рмин и Рмакс), м² | Рмин = 200<br>Рмакс = 5 000 |
| 7. | Вид (виды) разрешенного использования | — |
| 7.1. | Дополнительные сведения об использовании земельного участка | — |
| 8. | Кадастровый или иной государственный учетный номер (инвентарный) здания, сооружения, объекта незавершенного строительства, расположенного на земельном участке | 68:30:0001052:164 |
| 9. | Сведения о земельных участках (землях общего пользования, территории общего пользования), посредством которых обеспечивается доступ | Земли общего пользования |
| 10. | Иные сведения | — |

**4. Пояснения к сведениям об уточняемом земельном участке с кадастровым номером** 68:30:0001052:37 :

| 1. | — |
|---|---|

**1. Сведения о характерных точках границ уточняемого земельного участка с кадастровым номером** 68:30:0001052:60 :

Система координат МСК-68, зона 1 Зона № 1

| Обозначение характерных точек границ | Координаты, м | | | | Метод определения координат | Формулы, примененные для расчета средней квадратической погрешности определения координат характерных точек границ (Mt), с подставленными в такие формулы значениями и итоговые (вычисленные) значения Mt, м | Описание закрепления точки |
|---|---|---|---|---|---|---|---|
| | содержатся в Едином государственном реестре недвижимости | | определены в результате выполнения комплексных кадастровых работ | | | | |
| | X | Y | X | Y | | | |
| 1 | 2 | 3 | 4 | 5 | 6 | 7 | 8 |
| н22537 У | 351 930,33 | 1 303 567,20 | 351 930,33 | 1 303 567,20 | Метод спутниковых геодезических измерений (определений) | √(0,08^2 + 0,06^2) = 0,10 | — |
| н22538 У | 351 919,33 | 1 303 590,70 | 351 919,33 | 1 303 590,70 | | | |
| н22539 У | 351 917,05 | 1 303 590,72 | 351 917,05 | 1 303 590,72 | | | |
| н22540 У | 351 906,07 | 1 303 585,98 | 351 906,07 | 1 303 585,98 | | | |
| н22541 У | 351 899,47 | 1 303 580,13 | 351 899,47 | 1 303 580,13 | | | |
| н22542 У | 351 894,90 | 1 303 571,67 | 351 894,90 | 1 303 571,67 | | | |
| н22543 У | 351 890,55 | 1 303 566,83 | 351 890,55 | 1 303 566,83 | | | |
| н22544 У | 351 882,58 | 1 303 557,27 | 351 882,58 | 1 303 557,27 | | | |
| н22545 У | 351 898,12 | 1 303 543,68 | 351 898,12 | 1 303 543,68 | | | |
| н22546 У | 351 917,99 | 1 303 556,08 | 351 917,99 | 1 303 556,08 | | | |
| н22537 У | 351 930,33 | 1 303 567,20 | 351 930,33 | 1 303 567,20 | | | |

**2. Сведения о частях границ уточняемого земельного участка с кадастровым номером** 68:30:0001052:60 :

| Обозначение части границ | | Горизонтальное проложение (S), м | Описание прохождения части границ | Сведения о согласовании местоположения границ (согласовано/спорное) |
|---|---|---|---|---|
| от т. | до т. | | | |
| 1 | 2 | 3 | 4 | 5 |
| н22537У | н22538У | 25,95 | — | согласовано |
| н22538У | н22539У | 2,28 | | |
| н22539У | н22540У | 11,96 | | |
| н22540У | н22541У | 8,82 | | |
| н22541У | н22542У | 9,62 | | |
| н22542У | н22543У | 6,51 | | |
| н22543У | н22544У | 12,45 | | |
| н22544У | н22545У | 20,64 | | |
| н22545У | н22546У | 23,42 | | |
| н22546У | н22537У | 16,61 | | |

**3. Сведения о характеристиках уточняемого земельного участка с кадастровым номером** 68:30:0001052:60 :

| № п/п | Наименование характеристики земельного участка | Значение характеристики |
|---|---|---|
| 1 | 2 | 3 |
| 1. | Адрес земельного участка | — |
| 1.1. | Сведения о местоположении земельного участка (при отсутствии адреса) в структурированном в соответствии с федеральной информационной адресной системой виде | — |
| 1.2. | Дополнительные сведения о местоположении земельного участка | — |
| 2. | Площадь земельного участка ± величина погрешности определения (вычисления) площади (Р ± ΔР), м² | 1 200 ± 12,00 |
| 3. | Формула, примененная для вычисления предельной погрешности определения площади земельного участка, с подставленными значениями и итоговые (вычисленные) значения | 3,5*0,10*√(1 200) = 12 |
| 4. | Площадь земельного участка согласно сведениям Единого государственного реестра недвижимости (Ркад), м² | 1 200,00 |
| 5. | Оценка расхождения Р и Ркад (Р - Ркад), м² | 0 |
| 6. | Предельный минимальный и максимальный размеры земельного участка (Рмин и Рмакс), м² | Рмин = 200<br>Рмакс = 5 000 |
| 7. | Вид (виды) разрешенного использования | — |

| 1 | 2 | 3 |
|---|---|---|
| 7.1. | Дополнительные сведения об использовании земельного участка | — |
| 8. | Кадастровый или иной государственный учетный номер (инвентарный) здания, сооружения, объекта незавершенного строительства, расположенного на земельном участке | 68:30:0001052:124 |
| 9. | Сведения о земельных участках (землях общего пользования, территории общего пользования), посредством которых обеспечивается доступ | Земли общего пользования |
| 10. | Иные сведения | — |

**4. Пояснения к сведениям об уточняемом земельном участке с кадастровым номером** 68:30:0001052:60 :

| 1. | — |
|---|---|

**1. Сведения о характерных точках границ уточняемого земельного участка с кадастровым номером** 68:30:0001052:69 :

Система координат МСК-68, зона 1 Зона № 1

| Обозначение характерных точек границ | Координаты, м | | | | Метод определения координат | Формулы, примененные для расчета средней квадратической погрешности определения координат характерных точек границ (Mt), с подставленными в такие формулы значениями и итоговые (вычисленные) значения Mt, м | Описание закрепления точки |
|---|---|---|---|---|---|---|---|
| | содержатся в Едином государственном реестре недвижимости | | определены в результате выполнения комплексных кадастровых работ | | | | |
| | X | Y | X | Y | | | |
| 1 | 2 | 3 | 4 | 5 | 6 | 7 | 8 |
| н30303 У | 351 351,30 | 1 304 100,85 | 351 351,30 | 1 304 100,85 | Метод спутниковых геодезических измерений (определений) | √(0,08^2 + 0,06^2) = 0,10 | — |
| н30317 У | 351 346,37 | 1 304 115,39 | 351 346,37 | 1 304 115,39 | | | |
| н30318 У | 351 339,82 | 1 304 113,97 | 351 339,82 | 1 304 113,97 | | | |
| н30319 У | 351 337,80 | 1 304 124,96 | 351 337,80 | 1 304 124,96 | | | |
| н30320 У | 351 332,77 | 1 304 125,71 | 351 332,77 | 1 304 125,71 | | | |
| н30321 У | 351 325,59 | 1 304 124,94 | 351 325,59 | 1 304 124,94 | | | |

| 1 | 2 | 3 | 4 | 5 | 6 | 7 | 8 |
|---|---|---|---|---|---|---|---|
| н30322 У | 351 318,02 | 1 304 122,91 | 351 318,02 | 1 304 122,91 | Метод спутниковых геодезических измерений (определений) | √(0,08^2 + 0,06^2) = 0,10 | — |
| н30323 У | 351 316,20 | 1 304 122,11 | 351 316,20 | 1 304 122,11 | | | |
| н30304 У | 351 331,13 | 1 304 085,70 | 351 331,13 | 1 304 085,70 | | | |
| н30303 У | 351 351,30 | 1 304 100,85 | 351 351,30 | 1 304 100,85 | | | |

**2. Сведения о частях границ уточняемого земельного участка с кадастровым номером** 68:30:0001052:69 :

| Обозначение части границ | | Горизонтальное проложение (S), м | Описание прохождения части границ | Сведения о согласовании местоположения границ (согласовано/спорное) |
|---|---|---|---|---|
| от т. | до т. | | | |
| 1 | 2 | 3 | 4 | 5 |
| н30303У | н30317У | 15,35 | — | согласовано |
| н30317У | н30318У | 6,70 | | |
| н30318У | н30319У | 11,17 | | |
| н30319У | н30320У | 5,09 | | |
| н30320У | н30321У | 7,22 | | |
| н30321У | н30322У | 7,84 | | |
| н30322У | н30323У | 1,99 | | |
| н30323У | н30304У | 39,35 | | |
| н30304У | н30303У | 25,23 | | |

**3. Сведения о характеристиках уточняемого земельного участка с кадастровым номером** 68:30:0001052:69 :

| № п/п | Наименование характеристики земельного участка | Значение характеристики |
|---|---|---|
| 1 | 2 | 3 |
| 1. | Адрес земельного участка | — |
| 1.1. | Сведения о местоположении земельного участка (при отсутствии адреса) в структурированном в соответствии с федеральной информационной адресной системой виде | — |
| 1.2. | Дополнительные сведения о местоположении земельного участка | — |
| 2. | Площадь земельного участка ± величина погрешности определения (вычисления) площади (Р ± ΔР), м² | 784 ± 10,00 |

| 1 | 2 | 3 |
|---|---|---|
| 3. | Формула, примененная для вычисления предельной погрешности определения площади земельного участка, с подставленными значениями и итоговые (вычисленные) значения | 3,5*0,10*√(784) = 10 |
| 4. | Площадь земельного участка согласно сведениям Единого государственного реестра недвижимости (Ркад), м² | 784,00 |
| 5. | Оценка расхождения Р и Ркад (Р - Ркад), м² | 0 |
| 6. | Предельный минимальный и максимальный размеры земельного участка (Рмин и Рмакс), м² | Рмин = 200<br>Рмакс = 5 000 |
| 7. | Вид (виды) разрешенного использования | — |
| 7.1. | Дополнительные сведения об использовании земельного участка | — |
| 8. | Кадастровый или иной государственный учетный номер (инвентарный) здания, сооружения, объекта незавершенного строительства, расположенного на земельном участке | 68:30:0001040:208; 68:30:0000000:594 |
| 9. | Сведения о земельных участках (землях общего пользования, территории общего пользования), посредством которых обеспечивается доступ | Земли общего пользования |
| 10. | Иные сведения | — |

**4. Пояснения к сведениям об уточняемом земельном участке с кадастровым номером** 68:30:0001052:69 :

| 1. | — |
|---|---|

**1. Сведения о характерных точках границ уточняемого земельного участка с кадастровым номером** 68:30:0001052:70 :

Система координат МСК-68, зона 1 Зона № 1

| Обозначение характерных точек границ | Координаты, м | | | | Метод определения координат | Формулы, примененные для расчета средней квадратической погрешности определения координат характерных точек границ (Mt), с подставленными в такие формулы значениями и итоговые (вычисленные) значения Mt, м | Описание закрепления точки |
|---|---|---|---|---|---|---|---|
| | содержатся в Едином государственном реестре недвижимости | | определены в результате выполнения комплексных кадастровых работ | | | | |
| | X | Y | X | Y | | | |
| 1 | 2 | 3 | 4 | 5 | 6 | 7 | 8 |
| н30319<br>У | 351 337,80 | 1 304 124,96 | 351 337,80 | 1 304 124,96 | Метод спутниковых геодезических измерений (определений) | √(0,08^2 + 0,06^2) = 0,10 | — |

| 1 | 2 | 3 | 4 | 5 | 6 | 7 | 8 |
|---|---|---|---|---|---|---|---|
| н30318 У | 351 339,82 | 1 304 113,97 | 351 339,82 | 1 304 113,97 | Метод спутниковых геодезических измерений (определений) | √(0,08^2 + 0,06^2) = 0,10 | — |
| н30317 У | 351 346,37 | 1 304 115,39 | 351 346,37 | 1 304 115,39 | | | |
| н30303 У | 351 351,30 | 1 304 100,85 | 351 351,30 | 1 304 100,85 | | | |
| н30302 У | 351 357,65 | 1 304 106,52 | 351 357,65 | 1 304 106,52 | | | |
| н45555 У | 351 350,57 | 1 304 126,67 | 351 350,57 | 1 304 126,67 | | | |
| н31056 У | 351 341,27 | 1 304 125,41 | 351 341,27 | 1 304 125,41 | | | |
| н30319 У | 351 337,80 | 1 304 124,96 | 351 337,80 | 1 304 124,96 | | | |

**2. Сведения о частях границ уточняемого земельного участка с кадастровым номером** 68:30:0001052:70 :

| Обозначение части границ | | Горизонтальное проложение (S), м | Описание прохождения части границ | Сведения о согласовании местоположения границ (согласовано/спорное) |
|---|---|---|---|---|
| от т. | до т. | | | |
| 1 | 2 | 3 | 4 | 5 |
| н30319У | н30318У | 11,17 | — | согласовано |
| н30318У | н30317У | 6,70 | | |
| н30317У | н30303У | 15,35 | | |
| н30303У | н30302У | 8,51 | | |
| н30302У | н45555У | 21,36 | | |
| н45555У | н31056У | 9,38 | | |
| н31056У | н30319У | 3,50 | | |

**3. Сведения о характеристиках уточняемого земельного участка с кадастровым номером** 68:30:0001052:70 :

| № п/п | Наименование характеристики земельного участка | Значение характеристики |
|---|---|---|
| 1 | 2 | 3 |
| 1. | Адрес земельного участка | — |
| 1.1. | Сведения о местоположении земельного участка (при отсутствии адреса) в структурированном в соответствии с федеральной информационной адресной системой виде | — |
| 1.2. | Дополнительные сведения о местоположении земельного участка | — |

| 1 | 2 | 3 |
|---|---|---|
| 2. | Площадь земельного участка ± величина погрешности определения (вычисления) площади (Р ± ΔР), м² | 248 ± 6,00 |
| 3. | Формула, примененная для вычисления предельной погрешности определения площади земельного участка, с подставленными значениями и итоговые (вычисленные) значения | 3,5*0,10*√(248) = 6 |
| 4. | Площадь земельного участка согласно сведениям Единого государственного реестра недвижимости (Ркад), м² | 248,00 |
| 5. | Оценка расхождения Р и Ркад (Р - Ркад), м² | 0 |
| 6. | Предельный минимальный и максимальный размеры земельного участка (Рмин и Рмакс), м² | Рмин = 200<br>Рмакс = 5 000 |
| 7. | Вид (виды) разрешенного использования | — |
| 7.1. | Дополнительные сведения об использовании земельного участка | — |
| 8. | Кадастровый или иной государственный учетный номер (инвентарный) здания, сооружения, объекта незавершенного строительства, расположенного на земельном участке | — |
| 9. | Сведения о земельных участках (землях общего пользования, территории общего пользования), посредством которых обеспечивается доступ | Земли общего пользования |
| 10. | Иные сведения | — |

**4. Пояснения к сведениям об уточняемом земельном участке с кадастровым номером** 68:30:0001052:70 :

| 1. | — |
|---|---|

**1. Сведения о характерных точках границ уточняемого земельного участка с кадастровым номером** 68:30:0001052:71 :

Система координат МСК-68, зона 1 Зона № 1

| Обозначение характерных точек границ | Координаты, м | | | | Метод определения координат | Формулы, примененные для расчета средней квадратической погрешности определения координат характерных точек границ (Mt), с подставленными в такие формулы значениями и итоговые (вычисленные) значения Mt, м | Описание закрепления точки |
|---|---|---|---|---|---|---|---|
| | содержатся в Едином государственном реестре недвижимости | | определены в результате выполнения комплексных кадастровых работ | | | | |
| | X | Y | X | Y | | | |
| 1 | 2 | 3 | 4 | 5 | 6 | 7 | 8 |

| 1 | 2 | 3 | 4 | 5 | 6 | 7 | 8 |
|---|---|---|---|---|---|---|---|
| н30302 У | 351 357,65 | 1 304 106,52 | 351 357,65 | 1 304 106,52 | Метод спутниковых геодезических измерений (определений) | √(0,08^2 + 0,06^2) = 0,10 | — |
| н30303 У | 351 351,30 | 1 304 100,85 | 351 351,30 | 1 304 100,85 | | | |
| н30304 У | 351 331,13 | 1 304 085,70 | 351 331,13 | 1 304 085,70 | | | |
| н30305 У | 351 341,51 | 1 304 066,64 | 351 341,51 | 1 304 066,64 | | | |
| н30306 У | 351 346,45 | 1 304 068,84 | 351 346,45 | 1 304 068,84 | | | |
| н30307 У | 351 349,16 | 1 304 063,75 | 351 349,16 | 1 304 063,75 | | | |
| н30308 У | 351 351,35 | 1 304 064,88 | 351 351,35 | 1 304 064,88 | | | |
| н30309 У | 351 355,48 | 1 304 066,85 | 351 355,48 | 1 304 066,85 | | | |
| н30310 У | 351 354,93 | 1 304 068,13 | 351 354,93 | 1 304 068,13 | | | |
| н30311 У | 351 357,11 | 1 304 069,08 | 351 357,11 | 1 304 069,08 | | | |
| н30312 У | 351 359,96 | 1 304 072,16 | 351 359,96 | 1 304 072,16 | | | |
| н30296 У | 351 377,25 | 1 304 089,28 | 351 377,25 | 1 304 089,28 | | | |
| н30295 У | 351 361,25 | 1 304 110,74 | 351 361,25 | 1 304 110,74 | | | |
| н30302 У | 351 357,65 | 1 304 106,52 | 351 357,65 | 1 304 106,52 | | | |

**2. Сведения о частях границ уточняемого земельного участка с кадастровым номером** 68:30:0001052:71 :

| Обозначение части границ | | Горизонтальное проложение (S), м | Описание прохождения части границ | Сведения о согласовании местоположения границ (согласовано/спорное) |
|---|---|---|---|---|
| от т. | до т. | | | |
| 1 | 2 | 3 | 4 | 5 |
| н30302У | н30303У | 8,51 | — | согласовано |
| н30303У | н30304У | 25,23 | | |
| н30304У | н30305У | 21,70 | | |

| 1 | 2 | 3 | 4 | 5 |
|---|---|---|---|---|
| н30305У | н30306У | 5,41 | — | согласовано |
| н30306У | н30307У | 5,77 | | |
| н30307У | н30308У | 2,46 | | |
| н30308У | н30309У | 4,58 | | |
| н30309У | н30310У | 1,39 | | |
| н30310У | н30311У | 2,38 | | |
| н30311У | н30312У | 4,20 | | |
| н30312У | н30296У | 24,33 | | |
| н30296У | н30295У | 26,77 | | |
| н30295У | н30302У | 5,55 | | |

**3. Сведения о характеристиках уточняемого земельного участка с кадастровым номером** 68:30:0001052:71 :

| № п/п | Наименование характеристики земельного участка | Значение характеристики |
|---|---|---|
| 1 | 2 | 3 |
| 1. | Адрес земельного участка | — |
| 1.1. | Сведения о местоположении земельного участка (при отсутствии адреса) в структурированном в соответствии с федеральной информационной адресной системой виде | — |
| 1.2. | Дополнительные сведения о местоположении земельного участка | — |
| 2. | Площадь земельного участка ± величина погрешности определения (вычисления) площади (Р ± ΔР), м² | 1 104 ± 12,00 |
| 3. | Формула, примененная для вычисления предельной погрешности определения площади земельного участка, с подставленными значениями и итоговые (вычисленные) значения | 3,5*0,10*√(1 104) = 12 |
| 4. | Площадь земельного участка согласно сведениям Единого государственного реестра недвижимости (Ркад), м² | 1 200,00 |
| 5. | Оценка расхождения Р и Ркад (Р - Ркад), м² | 96 |
| 6. | Предельный минимальный и максимальный размеры земельного участка (Рмин и Рмакс), м² | Рмин = 200<br>Рмакс = 5 000 |
| 7. | Вид (виды) разрешенного использования | — |
| 7.1. | Дополнительные сведения об использовании земельного участка | — |
| 8. | Кадастровый или иной государственный учетный номер (инвентарный) здания, сооружения, объекта незавершенного строительства, расположенного на земельном участке | 68:30:0001052:177; 68:30:0000000:594 |

| 1 | 2 | 3 |
|---|---|---|
| 9. | Сведения о земельных участках (землях общего пользования, территории общего пользования), посредством которых обеспечивается доступ | Земли общего пользования |
| 10. | Иные сведения | — |

**4. Пояснения к сведениям об уточняемом земельном участке с кадастровым номером** 68:30:0001052:71 :

| 1. | — |
|---|---|

**1. Сведения о характерных точках границ уточняемого земельного участка с кадастровым номером** 68:30:0001052:72 :

Система координат МСК-68, зона 1 Зона № 1

| Обозначение характерных точек границ | Координаты, м | | | | Метод определения координат | Формулы, примененные для расчета средней квадратической погрешности определения координат характерных точек границ (Mt), с подставленными в такие формулы значениями и итоговые (вычисленные) значения Mt, м | Описание закрепления точки |
|---|---|---|---|---|---|---|---|
| | содержатся в Едином государственном реестре недвижимости | | определены в результате выполнения комплексных кадастровых работ | | | | |
| | X | Y | X | Y | | | |
| 1 | 2 | 3 | 4 | 5 | 6 | 7 | 8 |
| н30295 У | 351 361,25 | 1 304 110,74 | 351 361,25 | 1 304 110,74 | Метод спутниковых геодезических измерений (определений) | √(0,08^2 + 0,06^2) = 0,10 | — |
| н30296 У | 351 377,25 | 1 304 089,28 | 351 377,25 | 1 304 089,28 | | | |
| н30297 У | 351 381,70 | 1 304 093,67 | 351 381,70 | 1 304 093,67 | | | |
| н30298 У | 351 400,88 | 1 304 118,88 | 351 400,88 | 1 304 118,88 | | | |
| н30299 У | 351 392,18 | 1 304 119,44 | 351 392,18 | 1 304 119,44 | | | |
| н30300 У | 351 380,75 | 1 304 119,70 | 351 380,75 | 1 304 119,70 | | | |
| н30301 У | 351 373,26 | 1 304 121,30 | 351 373,26 | 1 304 121,30 | | | |
| н30295 У | 351 361,25 | 1 304 110,74 | 351 361,25 | 1 304 110,74 | | | |

**2. Сведения о частях границ уточняемого земельного участка с кадастровым номером** 68:30:0001052:72 :

| Обозначение части границ | | Горизонтальное проложение (S), м | Описание прохождения части границ | Сведения о согласовании местоположения границ (согласовано/спорное) |
|---|---|---|---|---|
| от т. | до т. | | | |
| 1 | 2 | 3 | 4 | 5 |
| н30295У | н30296У | 26,77 | — | согласовано |
| н30296У | н30297У | 6,25 | | |
| н30297У | н30298У | 31,68 | | |
| н30298У | н30299У | 8,72 | | |
| н30299У | н30300У | 11,43 | | |
| н30300У | н30301У | 7,66 | | |
| н30301У | н30295У | 15,99 | | |

**3. Сведения о характеристиках уточняемого земельного участка с кадастровым номером** 68:30:0001052:72 :

| № п/п | Наименование характеристики земельного участка | Значение характеристики |
|---|---|---|
| 1 | 2 | 3 |
| 1. | Адрес земельного участка | — |
| 1.1. | Сведения о местоположении земельного участка (при отсутствии адреса) в структурированном в соответствии с федеральной информационной адресной системой виде | — |
| 1.2. | Дополнительные сведения о местоположении земельного участка | — |
| 2. | Площадь земельного участка ± величина погрешности определения (вычисления) площади (Р ± ΔР), м² | 654 ± 9,00 |
| 3. | Формула, примененная для вычисления предельной погрешности определения площади земельного участка, с подставленными значениями и итоговые (вычисленные) значения | 3,5*0,10*√(654) = 9 |
| 4. | Площадь земельного участка согласно сведениям Единого государственного реестра недвижимости (Ркад), м² | 725,00 |
| 5. | Оценка расхождения Р и Ркад (Р - Ркад), м² | 71 |
| 6. | Предельный минимальный и максимальный размеры земельного участка (Рмин и Рмакс), м² | Рмин = 200<br>Рмакс = 5 000 |
| 7. | Вид (виды) разрешенного использования | — |
| 7.1. | Дополнительные сведения об использовании земельного участка | — |

| 1 | 2 | 3 |
|---|---|---|
| 8. | Кадастровый или иной государственный учетный номер (инвентарный) здания, сооружения, объекта незавершенного строительства, расположенного на земельном участке | — |
| 9. | Сведения о земельных участках (землях общего пользования, территории общего пользования), посредством которых обеспечивается доступ | Земли общего пользования |
| 10. | Иные сведения | — |

**4. Пояснения к сведениям об уточняемом земельном участке с кадастровым номером** 68:30:0001052:72 :

| 1. | — |
|---|---|

**1. Сведения о характерных точках границ уточняемого земельного участка с кадастровым номером** 68:30:0001052:73 :

Система координат МСК-68, зона 1 Зона № 1

| Обозначение характерных точек границ | Координаты, м | | | | Метод определения координат | Формулы, примененные для расчета средней квадратической погрешности определения координат характерных точек границ (Mt), с подставленными в такие формулы значениями и итоговые (вычисленные) значения Mt, м | Описание закрепления точки |
|---|---|---|---|---|---|---|---|
| | содержатся в Едином государственном реестре недвижимости | | определены в результате выполнения комплексных кадастровых работ | | | | |
| | X | Y | X | Y | | | |
| 1 | 2 | 3 | 4 | 5 | 6 | 7 | 8 |
| н51424 У | 351 427,48 | 1 304 052,98 | 351 427,48 | 1 304 052,98 | Метод спутниковых геодезических измерений (определений) | √(0,08^2 + 0,06^2) = 0,10 | — |
| н51423 У | 351 414,49 | 1 304 039,42 | 351 414,49 | 1 304 039,42 | | | |
| н30292 У | 351 395,55 | 1 304 020,84 | 351 395,55 | 1 304 020,84 | | | |
| н30293 У | 351 377,90 | 1 304 006,92 | 351 377,90 | 1 304 006,92 | | | |
| н30285 У | 351 386,29 | 1 303 994,94 | 351 386,29 | 1 303 994,94 | | | |
| н30284 У | 351 392,15 | 1 303 997,69 | 351 392,15 | 1 303 997,69 | | | |
| н30283 У | 351 400,41 | 1 304 002,82 | 351 400,41 | 1 304 002,82 | | | |

| 1 | 2 | 3 | 4 | 5 | 6 | 7 | 8 |
|---|---|---|---|---|---|---|---|
| н30282 У | 351 397,43 | 1 304 007,21 | 351 397,43 | 1 304 007,21 | Метод спутниковых геодезических измерений (определений) | √(0,08^2 + 0,06^2) = 0,10 | — |
| н30281 У | 351 399,54 | 1 304 008,73 | 351 399,54 | 1 304 008,73 | | | |
| н30280 У | 351 399,85 | 1 304 008,29 | 351 399,85 | 1 304 008,29 | | | |
| н30279 У | 351 406,57 | 1 304 013,06 | 351 406,57 | 1 304 013,06 | | | |
| н30278 У | 351 405,39 | 1 304 014,65 | 351 405,39 | 1 304 014,65 | | | |
| н30277 У | 351 460,76 | 1 304 074,63 | 351 460,76 | 1 304 074,63 | | | |
| н30287 У | 351 461,26 | 1 304 075,43 | 351 461,26 | 1 304 075,43 | | | |
| н51426 У | 351 454,56 | 1 304 081,23 | 351 454,56 | 1 304 081,23 | | | |
| н51425 У | 351 454,06 | 1 304 080,71 | 351 454,06 | 1 304 080,71 | | | |
| н51424 У | 351 427,48 | 1 304 052,98 | 351 427,48 | 1 304 052,98 | | | |

**2. Сведения о частях границ уточняемого земельного участка с кадастровым номером** 68:30:0001052:73 :

| Обозначение части границ | | Горизонтальное проложение (S), м | Описание прохождения части границ | Сведения о согласовании местоположения границ (согласовано/спорное) |
|---|---|---|---|---|
| от т. | до т. | | | |
| 1 | 2 | 3 | 4 | 5 |
| н51424У | н51423У | 18,78 | — | согласовано |
| н51423У | н30292У | 26,53 | | |
| н30292У | н30293У | 22,48 | | |
| н30293У | н30285У | 14,63 | | |
| н30285У | н30284У | 6,47 | | |
| н30284У | н30283У | 9,72 | | |
| н30283У | н30282У | 5,31 | | |
| н30282У | н30281У | 2,60 | | |
| н30281У | н30280У | 0,54 | | |
| н30280У | н30279У | 8,24 | | |

| 1 | 2 | 3 | 4 | 5 |
|---|---|---|---|---|
| н30279У | н30278У | 1,98 | — | согласовано |
| н30278У | н30277У | 81,63 | | |
| н30277У | н30287У | 0,94 | | |
| н30287У | н51426У | 8,86 | | |
| н51426У | н51425У | 0,72 | | |
| н51425У | н51424У | 38,41 | | |

**3. Сведения о характеристиках уточняемого земельного участка с кадастровым номером** 68:30:0001052:73 :

| № п/п | Наименование характеристики земельного участка | Значение характеристики |
|---|---|---|
| 1 | 2 | 3 |
| 1. | Адрес земельного участка | — |
| 1.1. | Сведения о местоположении земельного участка (при отсутствии адреса) в структурированном в соответствии с федеральной информационной адресной системой виде | — |
| 1.2. | Дополнительные сведения о местоположении земельного участка | — |
| 2. | Площадь земельного участка ± величина погрешности определения (вычисления) площади (Р ± ΔР), м² | 1 200 ± 12,00 |
| 3. | Формула, примененная для вычисления предельной погрешности определения площади земельного участка, с подставленными значениями и итоговые (вычисленные) значения | 3,5*0,10*√(1 200) = 12 |
| 4. | Площадь земельного участка согласно сведениям Единого государственного реестра недвижимости (Ркад), м² | 1 200,00 |
| 5. | Оценка расхождения Р и Ркад (Р - Ркад), м² | 0 |
| 6. | Предельный минимальный и максимальный размеры земельного участка (Рмин и Рмакс), м² | Рмин = 200<br>Рмакс = 5 000 |
| 7. | Вид (виды) разрешенного использования | — |
| 7.1. | Дополнительные сведения об использовании земельного участка | — |
| 8. | Кадастровый или иной государственный учетный номер (инвентарный) здания, сооружения, объекта незавершенного строительства, расположенного на земельном участке | 68:30:0001040:271 |
| 9. | Сведения о земельных участках (землях общего пользования, территории общего пользования), посредством которых обеспечивается доступ | Земли общего пользования |
| 10. | Иные сведения | — |

**4. Пояснения к сведениям об уточняемом земельном участке с кадастровым номером** 68:30:0001052:73 :

| | |
|---|---|
| 1. | — |

**1. Сведения о характерных точках границ уточняемого земельного участка с кадастровым номером** 68:30:0001052:74 :

Система координат МСК-68, зона 1 Зона № 1

| Обозначение характерных точек границ | Координаты, м | | | | Метод определения координат | Формулы, примененные для расчета средней квадратической погрешности определения координат характерных точек границ (Mt), с подставленными в такие формулы значениями и итоговые (вычисленные) значения Mt, м | Описание закрепления точки |
|---|---|---|---|---|---|---|---|
| | содержатся в Едином государственном реестре недвижимости | | определены в результате выполнения комплексных кадастровых работ | | | | |
| | X | Y | X | Y | | | |
| 1 | 2 | 3 | 4 | 5 | 6 | 7 | 8 |
| н51426 У | 351 454,56 | 1 304 081,23 | 351 454,56 | 1 304 081,23 | Метод спутниковых геодезических измерений (определений) | √(0,08^2 + 0,06^2) = 0,10 | — |
| н30287 У | 351 461,26 | 1 304 075,43 | 351 461,26 | 1 304 075,43 | | | |
| н51428 У | 351 470,85 | 1 304 086,49 | 351 470,85 | 1 304 086,49 | | | |
| н51427 У | 351 464,75 | 1 304 091,78 | 351 464,75 | 1 304 091,78 | | | |
| н51426 У | 351 454,56 | 1 304 081,23 | 351 454,56 | 1 304 081,23 | | | |

**2. Сведения о частях границ уточняемого земельного участка с кадастровым номером** 68:30:0001052:74 :

| Обозначение части границ | | Горизонтальное проложение (S), м | Описание прохождения части границ | Сведения о согласовании местоположения границ (согласовано/спорное) |
|---|---|---|---|---|
| от т. | до т. | | | |
| 1 | 2 | 3 | 4 | 5 |
| н51426У | н30287У | 8,86 | — | согласовано |
| н30287У | н51428У | 14,64 | | |
| н51428У | н51427У | 8,07 | | |
| н51427У | н51426У | 14,67 | | |

**3. Сведения о характеристиках уточняемого земельного участка с кадастровым номером** 68:30:0001052:74 :

| № п/п | Наименование характеристики земельного участка | Значение характеристики |
|---|---|---|
| 1 | 2 | 3 |

| 1 | 2 | 3 |
|---|---|---|
| 1. | Адрес земельного участка | — |
| 1.1. | Сведения о местоположении земельного участка (при отсутствии адреса) в структурированном в соответствии с федеральной информационной адресной системой виде | — |
| 1.2. | Дополнительные сведения о местоположении земельного участка | — |
| 2. | Площадь земельного участка ± величина погрешности определения (вычисления) площади (Р ± ΔР), м² | 124 ± 4,00 |
| 3. | Формула, примененная для вычисления предельной погрешности определения площади земельного участка, с подставленными значениями и итоговые (вычисленные) значения | 3,5*0,10*√(124) = 4 |
| 4. | Площадь земельного участка согласно сведениям Единого государственного реестра недвижимости (Ркад), м² | 124,00 |
| 5. | Оценка расхождения Р и Ркад (Р - Ркад), м² | 0 |
| 6. | Предельный минимальный и максимальный размеры земельного участка (Рмин и Рмакс), м² | Рмин = 200<br>Рмакс = 5 000 |
| 7. | Вид (виды) разрешенного использования | — |
| 7.1. | Дополнительные сведения об использовании земельного участка | — |
| 8. | Кадастровый или иной государственный учетный номер (инвентарный) здания, сооружения, объекта незавершенного строительства, расположенного на земельном участке | — |
| 9. | Сведения о земельных участках (землях общего пользования, территории общего пользования), посредством которых обеспечивается доступ | Земли общего пользования |
| 10. | Иные сведения | — |
| **4. Пояснения к сведениям об уточняемом земельном участке с кадастровым номером** 68:30:0001052:74 : | | |
| 1. | — | |

**1. Сведения о характерных точках границ уточняемого земельного участка с кадастровым номером** 68:30:0001052:80 :

Система координат МСК-68, зона 1 Зона № 1

| Обозначение характерных точек границ | Координаты, м | | | | Метод определения координат | Формулы, примененные для расчета средней квадратической погрешности определения координат характерных точек границ (Mt), с подставленными в такие формулы значениями и итоговые (вычисленные) значения Mt, м | Описание закрепления точки |
|---|---|---|---|---|---|---|---|
| | содержатся в Едином государственном реестре недвижимости | | определены в результате выполнения комплексных кадастровых работ | | | | |
| | X | Y | X | Y | | | |
| 1 | 2 | 3 | 4 | 5 | 6 | 7 | 8 |
| н40513 У | 351 521,76 | 1 303 992,43 | 351 521,76 | 1 303 992,43 | Метод спутниковых геодезических измерений (определений) | √(0,08^2 + 0,06^2) = 0,10 | — |
| н40514 У | 351 535,42 | 1 303 982,94 | 351 535,42 | 1 303 982,94 | | | |
| н40515 У | 351 546,15 | 1 303 998,46 | 351 546,15 | 1 303 998,46 | | | |
| н40516 У | 351 532,44 | 1 304 008,06 | 351 532,44 | 1 304 008,06 | | | |
| н40513 У | 351 521,76 | 1 303 992,43 | 351 521,76 | 1 303 992,43 | | | |

**2. Сведения о частях границ уточняемого земельного участка с кадастровым номером** 68:30:0001052:80 :

| Обозначение части границ | | Горизонтальное проложение (S), м | Описание прохождения части границ | Сведения о согласовании местоположения границ (согласовано/спорное) |
|---|---|---|---|---|
| от т. | до т. | | | |
| 1 | 2 | 3 | 4 | 5 |
| н40513У | н40514У | 16,63 | — | согласовано |
| н40514У | н40515У | 18,87 | | |
| н40515У | н40516У | 16,74 | | |
| н40516У | н40513У | 18,93 | | |

**3. Сведения о характеристиках уточняемого земельного участка с кадастровым номером** 68:30:0001052:80 :

| № п/п | Наименование характеристики земельного участка | Значение характеристики |
|---|---|---|
| 1 | 2 | 3 |

| 1 | 2 | 3 |
|---|---|---|
| 1. | Адрес земельного участка | — |
| 1.1. | Сведения о местоположении земельного участка (при отсутствии адреса) в структурированном в соответствии с федеральной информационной адресной системой виде | — |
| 1.2. | Дополнительные сведения о местоположении земельного участка | — |
| 2. | Площадь земельного участка ± величина погрешности определения (вычисления) площади (Р ± ΔР), м² | 315 ± 6,00 |
| 3. | Формула, примененная для вычисления предельной погрешности определения площади земельного участка, с подставленными значениями и итоговые (вычисленные) значения | 3,5*0,10*√(315) = 6 |
| 4. | Площадь земельного участка согласно сведениям Единого государственного реестра недвижимости (Ркад), м² | 315,00 |
| 5. | Оценка расхождения Р и Ркад (Р - Ркад), м² | 0 |
| 6. | Предельный минимальный и максимальный размеры земельного участка (Рмин и Рмакс), м² | Рмин = 200<br>Рмакс = 5 000 |
| 7. | Вид (виды) разрешенного использования | — |
| 7.1. | Дополнительные сведения об использовании земельного участка | — |
| 8. | Кадастровый или иной государственный учетный номер (инвентарный) здания, сооружения, объекта незавершенного строительства, расположенного на земельном участке | — |
| 9. | Сведения о земельных участках (землях общего пользования, территории общего пользования), посредством которых обеспечивается доступ | Земли общего пользования |
| 10. | Иные сведения | — |
| **4. Пояснения к сведениям об уточняемом земельном участке с кадастровым номером** 68:30:0001052:80 : | | |
| 1. | — | |

**1. Сведения о характерных точках границ уточняемого земельного участка с кадастровым номером** 68:30:0001052:86 :

Система координат МСК-68, зона 1 Зона № 1

| Обозначение характерных точек границ | Координаты, м | | | | Метод определения координат | Формулы, примененные для расчета средней квадратической погрешности определения координат характерных точек границ (Mt), с подставленными в такие формулы значениями и итоговые (вычисленные) значения Mt, м | Описание закрепления точки |
|---|---|---|---|---|---|---|---|
| | содержатся в Едином государственном реестре недвижимости | | определены в результате выполнения комплексных кадастровых работ | | | | |
| | X | Y | X | Y | | | |
| 1 | 2 | 3 | 4 | 5 | 6 | 7 | 8 |
| н38296 У | — | — | 351 628,56 | 1 303 902,61 | Метод спутниковых геодезических измерений (определений) | √(0,08^2 + 0,06^2) = 0,10 | — |
| н31654 У | — | — | 351 637,72 | 1 303 897,30 | | | |
| н31627 У | — | — | 351 637,89 | 1 303 897,52 | | | |
| н38298 У | — | — | 351 653,31 | 1 303 920,80 | | | |
| н38297 У | — | — | 351 645,31 | 1 303 925,95 | | | |
| н38296 У | — | — | 351 628,56 | 1 303 902,61 | | | |

**2. Сведения о частях границ уточняемого земельного участка с кадастровым номером** 68:30:0001052:86 :

| Обозначение части границ | | Горизонтальное проложение (S), м | Описание прохождения части границ | Сведения о согласовании местоположения границ (согласовано/спорное) |
|---|---|---|---|---|
| от т. | до т. | | | |
| 1 | 2 | 3 | 4 | 5 |
| н38296У | н31654У | 10,59 | — | согласовано |
| н31654У | н31627У | 0,28 | | |
| н31627У | н38298У | 27,92 | | |
| н38298У | н38297У | 9,51 | | |
| н38297У | н38296У | 28,73 | | |

**3. Сведения о характеристиках уточняемого земельного участка с кадастровым номером** 68:30:0001052:86 :

| № п/п | Наименование характеристики земельного участка | Значение характеристики |
|---|---|---|
| 1 | 2 | 3 |

| 1 | 2 | 3 |
|---|---|---|
| 1. | Адрес земельного участка | — |
| 1.1. | Сведения о местоположении земельного участка (при отсутствии адреса) в структурированном в соответствии с федеральной информационной адресной системой виде | — |
| 1.2. | Дополнительные сведения о местоположении земельного участка | — |
| 2. | Площадь земельного участка ± величина погрешности определения (вычисления) площади (Р ± ΔР), м² | 286 ± 6,00 |
| 3. | Формула, примененная для вычисления предельной погрешности определения площади земельного участка, с подставленными значениями и итоговые (вычисленные) значения | 3,5*0,10*√(286) = 6 |
| 4. | Площадь земельного участка согласно сведениям Единого государственного реестра недвижимости (Ркад), м² | 300,00 |
| 5. | Оценка расхождения Р и Ркад (Р - Ркад), м² | 14 |
| 6. | Предельный минимальный и максимальный размеры земельного участка (Рмин и Рмакс), м² | Рмин = 200<br>Рмакс = 5 000 |
| 7. | Вид (виды) разрешенного использования | — |
| 7.1. | Дополнительные сведения об использовании земельного участка | — |
| 8. | Кадастровый или иной государственный учетный номер (инвентарный) здания, сооружения, объекта незавершенного строительства, расположенного на земельном участке | — |
| 9. | Сведения о земельных участках (землях общего пользования, территории общего пользования), посредством которых обеспечивается доступ | Земли общего пользования |
| 10. | Иные сведения | — |
| **4. Пояснения к сведениям об уточняемом земельном участке с кадастровым номером** 68:30:0001052:86 : | | |
| 1. | — | |

**1. Сведения о характерных точках границ уточняемого земельного участка с кадастровым номером** 68:30:0001052:90 :

Система координат МСК-68, зона 1 Зона № 1

| Обозначение характерных точек границ | Координаты, м | | | | Метод определения координат | Формулы, примененные для расчета средней квадратической погрешности определения координат характерных точек границ (Mt), с подставленными в такие формулы значениями и итоговые (вычисленные) значения Mt, м | Описание закрепления точки |
|---|---|---|---|---|---|---|---|
| | содержатся в Едином государственном реестре недвижимости | | определены в результате выполнения комплексных кадастровых работ | | | | |
| | X | Y | X | Y | | | |
| 1 | 2 | 3 | 4 | 5 | 6 | 7 | 8 |
| н51487 У | 351 615,57 | 1 303 759,13 | 351 615,57 | 1 303 759,13 | Метод спутниковых геодезических измерений (определений) | √(0,08^2 + 0,06^2) = 0,10 | — |
| н51488 У | 351 630,10 | 1 303 768,44 | 351 630,10 | 1 303 768,44 | | | |
| н51489 У | 351 635,51 | 1 303 773,71 | 351 635,51 | 1 303 773,71 | | | |
| н51490 У | 351 647,86 | 1 303 782,68 | 351 647,86 | 1 303 782,68 | | | |
| н51491 У | 351 667,14 | 1 303 796,14 | 351 667,14 | 1 303 796,14 | | | |
| н51492 У | 351 684,83 | 1 303 814,25 | 351 684,83 | 1 303 814,25 | | | |
| н51493 У | 351 692,32 | 1 303 821,14 | 351 692,32 | 1 303 821,14 | | | |
| н51494 У | 351 681,13 | 1 303 832,66 | 351 681,13 | 1 303 832,66 | | | |
| н51495 У | 351 672,48 | 1 303 825,37 | 351 672,48 | 1 303 825,37 | | | |
| н51496 У | 351 651,66 | 1 303 802,46 | 351 651,66 | 1 303 802,46 | | | |
| н51497 У | 351 638,85 | 1 303 791,31 | 351 638,85 | 1 303 791,31 | | | |
| н51498 У | 351 630,87 | 1 303 788,88 | 351 630,87 | 1 303 788,88 | | | |

| 1 | 2 | 3 | 4 | 5 | 6 | 7 | 8 |
|---|---|---|---|---|---|---|---|
| н51499 У | 351 614,38 | 1 303 779,12 | 351 614,38 | 1 303 779,12 | Метод спутниковых геодезических измерений (определений) | √(0,08^2 + 0,06^2) = 0,10 | — |
| н51500 У | 351 614,13 | 1 303 777,83 | 351 614,13 | 1 303 777,83 | | | |
| н51501 У | 351 612,13 | 1 303 775,97 | 351 612,13 | 1 303 775,97 | | | |
| н51502 У | 351 606,92 | 1 303 772,58 | 351 606,92 | 1 303 772,58 | | | |
| н51487 У | 351 615,57 | 1 303 759,13 | 351 615,57 | 1 303 759,13 | | | |

**2. Сведения о частях границ уточняемого земельного участка с кадастровым номером** 68:30:0001052:90 :

| Обозначение части границ | | Горизонтальное проложение (S), м | Описание прохождения части границ | Сведения о согласовании местоположения границ (согласовано/спорное) |
|---|---|---|---|---|
| от т. | до т. | | | |
| 1 | 2 | 3 | 4 | 5 |
| н51487У | н51488У | 17,26 | — | согласовано |
| н51488У | н51489У | 7,55 | | |
| н51489У | н51490У | 15,26 | | |
| н51490У | н51491У | 23,51 | | |
| н51491У | н51492У | 25,32 | | |
| н51492У | н51493У | 10,18 | | |
| н51493У | н51494У | 16,06 | | |
| н51494У | н51495У | 11,31 | | |
| н51495У | н51496У | 30,96 | | |
| н51496У | н51497У | 16,98 | | |
| н51497У | н51498У | 8,34 | | |
| н51498У | н51499У | 19,16 | | |
| н51499У | н51500У | 1,31 | | |
| н51500У | н51501У | 2,73 | | |
| н51501У | н51502У | 6,22 | | |
| н51502У | н51487У | 15,99 | | |

**3. Сведения о характеристиках уточняемого земельного участка с кадастровым номером** 68:30:0001052:90 :

| № п/п | Наименование характеристики земельного участка | Значение характеристики |
|---|---|---|
| 1 | 2 | 3 |

| 1 | 2 | 3 |
|---|---|---|
| 1. | Адрес земельного участка | — |
| 1.1. | Сведения о местоположении земельного участка (при отсутствии адреса) в структурированном в соответствии с федеральной информационной адресной системой виде | — |
| 1.2. | Дополнительные сведения о местоположении земельного участка | — |
| 2. | Площадь земельного участка ± величина погрешности определения (вычисления) площади (Р ± ΔР), м² | 1 500 ± 14,00 |
| 3. | Формула, примененная для вычисления предельной погрешности определения площади земельного участка, с подставленными значениями и итоговые (вычисленные) значения | 3,5*0,10*√(1 500) = 14 |
| 4. | Площадь земельного участка согласно сведениям Единого государственного реестра недвижимости (Ркад), м² | 1 500,00 |
| 5. | Оценка расхождения Р и Ркад (Р - Ркад), м² | 0 |
| 6. | Предельный минимальный и максимальный размеры земельного участка (Рмин и Рмакс), м² | Рмин = 200<br>Рмакс = 5 000 |
| 7. | Вид (виды) разрешенного использования | — |
| 7.1. | Дополнительные сведения об использовании земельного участка | — |
| 8. | Кадастровый или иной государственный учетный номер (инвентарный) здания, сооружения, объекта незавершенного строительства, расположенного на земельном участке | 68:30:0001052:174 |
| 9. | Сведения о земельных участках (землях общего пользования, территории общего пользования), посредством которых обеспечивается доступ | Земли общего пользования |
| 10. | Иные сведения | — |
| **4. Пояснения к сведениям об уточняемом земельном участке с кадастровым номером** 68:30:0001052:90 : | | |
| 1. | — | |

**1. Сведения о характерных точках границ уточняемого земельного участка с кадастровым номером** 68:30:0001052:98 :

Система координат МСК-68, зона 1 Зона № 1

| Обозначение характерных точек границ | Координаты, м | | | | Метод определения координат | Формулы, примененные для расчета средней квадратической погрешности определения координат характерных точек границ (Mt), с подставленными в такие формулы значениями и итоговые (вычисленные) значения Mt, м | Описание закрепления точки |
|---|---|---|---|---|---|---|---|
| | содержатся в Едином государственном реестре недвижимости | | определены в результате выполнения комплексных кадастровых работ | | | | |
| | X | Y | X | Y | | | |
| 1 | 2 | 3 | 4 | 5 | 6 | 7 | 8 |
| н41917 У | 351 744,82 | 1 303 719,66 | 351 744,82 | 1 303 719,66 | Метод спутниковых геодезических измерений (определений) | √(0,08^2 + 0,06^2) = 0,10 | — |
| н31517 У | 351 715,37 | 1 303 690,37 | 351 715,37 | 1 303 690,37 | | | |
| н28381 У | 351 727,11 | 1 303 675,89 | 351 727,11 | 1 303 675,89 | | | |
| н28384 У | 351 734,06 | 1 303 683,23 | 351 734,06 | 1 303 683,23 | | | |
| н41918 У | 351 782,98 | 1 303 734,87 | 351 782,98 | 1 303 734,87 | | | |
| н41919 У | 351 772,45 | 1 303 747,14 | 351 772,45 | 1 303 747,14 | | | |
| н41917 У | 351 744,82 | 1 303 719,66 | 351 744,82 | 1 303 719,66 | | | |

**2. Сведения о частях границ уточняемого земельного участка с кадастровым номером** 68:30:0001052:98 :

| Обозначение части границ | | Горизонтальное проложение (S), м | Описание прохождения части границ | Сведения о согласовании местоположения границ (согласовано/спорное) |
|---|---|---|---|---|
| от т. | до т. | | | |
| 1 | 2 | 3 | 4 | 5 |
| н41917У | н31517У | 41,54 | — | согласовано |
| н31517У | н28381У | 18,64 | | |
| н28381У | н28384У | 10,11 | | |
| н28384У | н41918У | 71,13 | | |
| н41918У | н41919У | 16,17 | | |
| н41919У | н41917У | 38,97 | | |

| **3. Сведения о характеристиках уточняемого земельного участка с кадастровым номером** 68:30:0001052:98 : | | |
|---|---|---|
| № п/п | Наименование характеристики земельного участка | Значение характеристики |
| 1 | 2 | 3 |
| 1. | Адрес земельного участка | — |
| 1.1. | Сведения о местоположении земельного участка (при отсутствии адреса) в структурированном в соответствии с федеральной информационной адресной системой виде | — |
| 1.2. | Дополнительные сведения о местоположении земельного участка | — |
| 2. | Площадь земельного участка ± величина погрешности определения (вычисления) площади (Р ± ΔР), м² | 1 400 ± 13,00 |
| 3. | Формула, примененная для вычисления предельной погрешности определения площади земельного участка, с подставленными значениями и итоговые (вычисленные) значения | 3,5*0,10*√(1 400) = 13 |
| 4. | Площадь земельного участка согласно сведениям Единого государственного реестра недвижимости (Ркад), м² | 1 400,00 |
| 5. | Оценка расхождения Р и Ркад (Р - Ркад), м² | 0 |
| 6. | Предельный минимальный и максимальный размеры земельного участка (Рмин и Рмакс), м² | Рмин = 200<br>Рмакс = 5 000 |
| 7. | Вид (виды) разрешенного использования | — |
| 7.1. | Дополнительные сведения об использовании земельного участка | — |
| 8. | Кадастровый или иной государственный учетный номер (инвентарный) здания, сооружения, объекта незавершенного строительства, расположенного на земельном участке | — |
| 9. | Сведения о земельных участках (землях общего пользования, территории общего пользования), посредством которых обеспечивается доступ | Земли общего пользования |
| 10. | Иные сведения | — |
| **4. Пояснения к сведениям об уточняемом земельном участке с кадастровым номером** 68:30:0001052:98 : | | |
| 1. | — | |

**1. Сведения о характерных точках границ уточняемого земельного участка с кадастровым номером** 68:30:0001052:100 :

Система координат МСК-68, зона 1 Зона № 1

| Обозначение характерных точек границ | Координаты, м | | | | Метод определения координат | Формулы, примененные для расчета средней квадратической погрешности определения координат характерных точек границ (Mt), с подставленными в такие формулы значениями и итоговые (вычисленные) значения Mt, м | Описание закрепления точки |
|---|---|---|---|---|---|---|---|
| | содержатся в Едином государственном реестре недвижимости | | определены в результате выполнения комплексных кадастровых работ | | | | |
| | X | Y | X | Y | | | |
| 1 | 2 | 3 | 4 | 5 | 6 | 7 | 8 |
| н28381 У | 351 727,11 | 1 303 675,89 | 351 727,11 | 1 303 675,89 | Метод спутниковых геодезических измерений (определений) | √(0,08^2 + 0,06^2) = 0,10 | — |
| н28382 У | 351 751,76 | 1 303 655,36 | 351 751,76 | 1 303 655,36 | | | |
| н28383 У | 351 757,80 | 1 303 662,62 | 351 757,80 | 1 303 662,62 | | | |
| н28384 У | 351 734,06 | 1 303 683,23 | 351 734,06 | 1 303 683,23 | | | |
| н28381 У | 351 727,11 | 1 303 675,89 | 351 727,11 | 1 303 675,89 | | | |

**2. Сведения о частях границ уточняемого земельного участка с кадастровым номером** 68:30:0001052:100 :

| Обозначение части границ | | Горизонтальное проложение (S), м | Описание прохождения части границ | Сведения о согласовании местоположения границ (согласовано/спорное) |
|---|---|---|---|---|
| от т. | до т. | | | |
| 1 | 2 | 3 | 4 | 5 |
| н28381У | н28382У | 32,08 | — | согласовано |
| н28382У | н28383У | 9,44 | | |
| н28383У | н28384У | 31,44 | | |
| н28384У | н28381У | 10,11 | | |

**3. Сведения о характеристиках уточняемого земельного участка с кадастровым номером** 68:30:0001052:100 :

| № п/п | Наименование характеристики земельного участка | Значение характеристики |
|---|---|---|
| 1 | 2 | 3 |

| 1 | 2 | 3 |
|---|---|---|
| 1. | Адрес земельного участка | — |
| 1.1. | Сведения о местоположении земельного участка (при отсутствии адреса) в структурированном в соответствии с федеральной информационной адресной системой виде | — |
| 1.2. | Дополнительные сведения о местоположении земельного участка | — |
| 2. | Площадь земельного участка ± величина погрешности определения (вычисления) площади (Р ± ΔР), м² | 310 ± 6,00 |
| 3. | Формула, примененная для вычисления предельной погрешности определения площади земельного участка, с подставленными значениями и итоговые (вычисленные) значения | 3,5*0,10*√(310) = 6 |
| 4. | Площадь земельного участка согласно сведениям Единого государственного реестра недвижимости (Ркад), м² | 310,00 |
| 5. | Оценка расхождения Р и Ркад (Р - Ркад), м² | 0 |
| 6. | Предельный минимальный и максимальный размеры земельного участка (Рмин и Рмакс), м² | Рмин = 200<br>Рмакс = 5 000 |
| 7. | Вид (виды) разрешенного использования | — |
| 7.1. | Дополнительные сведения об использовании земельного участка | — |
| 8. | Кадастровый или иной государственный учетный номер (инвентарный) здания, сооружения, объекта незавершенного строительства, расположенного на земельном участке | — |
| 9. | Сведения о земельных участках (землях общего пользования, территории общего пользования), посредством которых обеспечивается доступ | Земли общего пользования |
| 10. | Иные сведения | — |
| **4. Пояснения к сведениям об уточняемом земельном участке с кадастровым номером** 68:30:0001052:100 : | | |
| 1. | — | |

**1. Сведения о характерных точках границ уточняемого земельного участка с кадастровым номером** 68:30:0001052:101 :

Система координат МСК-68, зона 1 Зона № 1

| Обозначение характерных точек границ | Координаты, м | | | | Метод определения координат | Формулы, примененные для расчета средней квадратической погрешности определения координат характерных точек границ (Mt), с подставленными в такие формулы значениями и итоговые (вычисленные) значения Mt, м | Описание закрепления точки |
|---|---|---|---|---|---|---|---|
| | содержатся в Едином государственном реестре недвижимости | | определены в результате выполнения комплексных кадастровых работ | | | | |
| | X | Y | X | Y | | | |
| 1 | 2 | 3 | 4 | 5 | 6 | 7 | 8 |
| 28371 | 91,69 | 86,83 | — | — | Метод спутниковых геодезических измерений (определений) | 0,10 | — |
| 28372 | 82,91 | 82,03 | — | — | | | |
| 28354 | 95,49 | 64,24 | — | — | | | |
| 28364 | 105,09 | 71,19 | — | — | | | |
| 28363 | 108,31 | 75,12 | — | — | | | |
| 28362 | 114,04 | 82,27 | — | — | | | |
| 28361 | 131,77 | 98,12 | — | — | | | |
| 28360 | 173,43 | 134,70 | — | — | | | |
| 28373 | 165,83 | 148,09 | — | — | | | |
| 28374 | 155,48 | 141,48 | — | — | | | |
| 28375 | 120,38 | 111,41 | — | — | | | |
| н28376 У | — | — | 351 760,29 | 1 303 589,33 | | √(0,08^2 + 0,06^2) = 0,10 | |

| 1 | 2 | 3 | 4 | 5 | 6 | 7 | 8 |
|---|---|---|---|---|---|---|---|
| н28377 У | — | — | 351 731,89 | 1 303 559,73 | Метод спутниковых геодезических измерений (определений) | √(0,08^2 + 0,06^2) = 0,10 | — |
| н28378 У | — | — | 351 724,67 | 1 303 555,83 | | | |
| н28369 У | — | — | 351 732,73 | 1 303 536,75 | | | |
| н28368 У | — | — | 351 739,02 | 1 303 539,82 | | | |
| н28367 У | — | — | 351 747,84 | 1 303 547,37 | | | |
| н28366 У | — | — | 351 751,97 | 1 303 553,23 | | | |
| н28365 У | — | — | 351 759,88 | 1 303 561,98 | | | |
| н28370 У | — | — | 351 799,04 | 1 303 608,29 | | | |
| н28379 У | — | — | 351 805,83 | 1 303 616,32 | | | |
| н28380 У | — | — | 351 792,52 | 1 303 627,43 | | | |
| 28371 | 91,69 | 86,83 | — | — | | 0,10 | |

**2. Сведения о частях границ уточняемого земельного участка с кадастровым номером** 68:30:0001052:101 :

| Обозначение части границ | | Горизонтальное проложение (S), м | Описание прохождения части границ | Сведения о согласовании местоположения границ (согласовано/спорное) |
|---|---|---|---|---|
| от т. | до т. | | | |
| 1 | 2 | 3 | 4 | 5 |
| н28376У | н28377У | 41,02 | — | согласовано |
| н28377У | н28378У | 8,21 | | |
| н28378У | н28369У | 20,71 | | |
| н28369У | н28368У | 7,00 | | |
| н28368У | н28367У | 11,61 | | |
| н28367У | н28366У | 7,17 | | |
| н28366У | н28365У | 11,80 | | |
| н28365У | н28370У | 60,65 | | |
| н28370У | н28379У | 10,52 | | |

| 1 | 2 | 3 | 4 | 5 |
|---|---|---|---|---|
| н28379У | н28380У | 17,34 | — | согласовано |
| н28380У | н28376У | 49,90 | | |

**3. Сведения о характеристиках уточняемого земельного участка с кадастровым номером** 68:30:0001052:101 :

| № п/п | Наименование характеристики земельного участка | Значение характеристики |
|---|---|---|
| 1 | 2 | 3 |
| 1. | Адрес земельного участка | — |
| 1.1. | Сведения о местоположении земельного участка (при отсутствии адреса) в структурированном в соответствии с федеральной информационной адресной системой виде | — |
| 1.2. | Дополнительные сведения о местоположении земельного участка | — |
| 2. | Площадь земельного участка ± величина погрешности определения (вычисления) площади (Р ± ΔР), м² | 1 891 ± 15,00 |
| 3. | Формула, примененная для вычисления предельной погрешности определения площади земельного участка, с подставленными значениями и итоговые (вычисленные) значения | 3,5*0,10*√(1 891) = 15 |
| 4. | Площадь земельного участка согласно сведениям Единого государственного реестра недвижимости (Ркад), м² | 1 891,00 |
| 5. | Оценка расхождения Р и Ркад (Р - Ркад), м² | 0 |
| 6. | Предельный минимальный и максимальный размеры земельного участка (Рмин и Рмакс), м² | Рмин = 200<br>Рмакс = 5 000 |
| 7. | Вид (виды) разрешенного использования | — |
| 7.1. | Дополнительные сведения об использовании земельного участка | — |
| 8. | Кадастровый или иной государственный учетный номер (инвентарный) здания, сооружения, объекта незавершенного строительства, расположенного на земельном участке | 68:30:0001052:156 |
| 9. | Сведения о земельных участках (землях общего пользования, территории общего пользования), посредством которых обеспечивается доступ | Земли общего пользования |
| 10. | Иные сведения | — |

**4. Пояснения к сведениям об уточняемом земельном участке с кадастровым номером** 68:30:0001052:101 :

| | |
|---|---|
| 1. | — |

**1. Сведения о характерных точках границ уточняемого земельного участка с кадастровым номером** 68:30:0001052:107 :

Система координат МСК-68, зона 1 Зона № 1

| Обозначение характерных точек границ | Координаты, м | | | | Метод определения координат | Формулы, примененные для расчета средней квадратической погрешности определения координат характерных точек границ (Mt), с подставленными в такие формулы значениями и итоговые (вычисленные) значения Mt, м | Описание закрепления точки |
|---|---|---|---|---|---|---|---|
| | содержатся в Едином государственном реестре недвижимости | | определены в результате выполнения комплексных кадастровых работ | | | | |
| | X | Y | X | Y | | | |
| 1 | 2 | 3 | 4 | 5 | 6 | 7 | 8 |
| н28258 У | 351 869,78 | 1 303 479,47 | 351 869,78 | 1 303 479,47 | Метод спутниковых геодезических измерений (определений) | √(0,08^2 + 0,06^2) = 0,10 | — |
| н28259 У | 351 899,36 | 1 303 452,77 | 351 899,36 | 1 303 452,77 | | | |
| н28260 У | 351 909,36 | 1 303 462,58 | 351 909,36 | 1 303 462,58 | | | |
| н28261 У | 351 881,49 | 1 303 490,97 | 351 881,49 | 1 303 490,97 | | | |
| н28258 У | 351 869,78 | 1 303 479,47 | 351 869,78 | 1 303 479,47 | | | |

**2. Сведения о частях границ уточняемого земельного участка с кадастровым номером** 68:30:0001052:107 :

| Обозначение части границ | | Горизонтальное проложение (S), м | Описание прохождения части границ | Сведения о согласовании местоположения границ (согласовано/спорное) |
|---|---|---|---|---|
| от т. | до т. | | | |
| 1 | 2 | 3 | 4 | 5 |
| н28258У | н28259У | 39,85 | — | согласовано |
| н28259У | н28260У | 14,01 | | |
| н28260У | н28261У | 39,78 | | |
| н28261У | н28258У | 16,41 | | |

**3. Сведения о характеристиках уточняемого земельного участка с кадастровым номером** 68:30:0001052:107 :

| № п/п | Наименование характеристики земельного участка | Значение характеристики |
|---|---|---|
| 1 | 2 | 3 |

| 1 | 2 | 3 |
|---|---|---|
| 1. | Адрес земельного участка | — |
| 1.1. | Сведения о местоположении земельного участка (при отсутствии адреса) в структурированном в соответствии с федеральной информационной адресной системой виде | — |
| 1.2. | Дополнительные сведения о местоположении земельного участка | — |
| 2. | Площадь земельного участка ± величина погрешности определения (вычисления) площади (Р ± ΔР), м² | 605 ± 9,00 |
| 3. | Формула, примененная для вычисления предельной погрешности определения площади земельного участка, с подставленными значениями и итоговые (вычисленные) значения | 3,5*0,10*√(605) = 9 |
| 4. | Площадь земельного участка согласно сведениям Единого государственного реестра недвижимости (Ркад), м² | 605,00 |
| 5. | Оценка расхождения Р и Ркад (Р - Ркад), м² | 0 |
| 6. | Предельный минимальный и максимальный размеры земельного участка (Рмин и Рмакс), м² | Рмин = 200<br>Рмакс = 5 000 |
| 7. | Вид (виды) разрешенного использования | — |
| 7.1. | Дополнительные сведения об использовании земельного участка | — |
| 8. | Кадастровый или иной государственный учетный номер (инвентарный) здания, сооружения, объекта незавершенного строительства, расположенного на земельном участке | — |
| 9. | Сведения о земельных участках (землях общего пользования, территории общего пользования), посредством которых обеспечивается доступ | Земли общего пользования |
| 10. | Иные сведения | — |
| **4. Пояснения к сведениям об уточняемом земельном участке с кадастровым номером** 68:30:0001052:107 : | | |
| 1. | — | |

**1. Сведения о характерных точках границ уточняемого земельного участка с кадастровым номером** 68:30:0001052:114 :

Система координат МСК-68, зона 1 Зона № 1

| Обозначение характерных точек границ | Координаты, м | | | | Метод определения координат | Формулы, примененные для расчета средней квадратической погрешности определения координат характерных точек границ (Mt), с подставленными в такие формулы значениями и итоговые (вычисленные) значения Mt, м | Описание закрепления точки |
|---|---|---|---|---|---|---|---|
| | содержатся в Едином государственном реестре недвижимости | | определены в результате выполнения комплексных кадастровых работ | | | | |
| | X | Y | X | Y | | | |
| 1 | 2 | 3 | 4 | 5 | 6 | 7 | 8 |
| н22493 У | 351 421,59 | 1 304 142,78 | 351 421,59 | 1 304 142,78 | Метод спутниковых геодезических измерений (определений) | √(0,08^2 + 0,06^2) = 0,10 | — |
| н48091 У | 351 419,53 | 1 304 127,54 | 351 419,53 | 1 304 127,54 | | | |
| н30414 У | 351 413,89 | 1 304 114,37 | 351 413,89 | 1 304 114,37 | | | |
| н48092 У | 351 436,57 | 1 304 113,54 | 351 436,57 | 1 304 113,54 | | | |
| н51430 У | 351 442,35 | 1 304 111,02 | 351 442,35 | 1 304 111,02 | | | |
| н30397 У | 351 443,84 | 1 304 120,50 | 351 443,84 | 1 304 120,50 | | | |
| н30396 У | 351 444,11 | 1 304 122,16 | 351 444,11 | 1 304 122,16 | | | |
| н30395 У | 351 440,81 | 1 304 155,74 | 351 440,81 | 1 304 155,74 | | | |
| н30402 У | 351 430,89 | 1 304 155,26 | 351 430,89 | 1 304 155,26 | | | |
| н30401 У | 351 430,74 | 1 304 159,52 | 351 430,74 | 1 304 159,52 | | | |
| н22480 У | 351 420,95 | 1 304 158,71 | 351 420,95 | 1 304 158,71 | | | |
| н22493 У | 351 421,59 | 1 304 142,78 | 351 421,59 | 1 304 142,78 | | | |

**2. Сведения о частях границ уточняемого земельного участка с кадастровым номером** 68:30:0001052:114 :

| Обозначение части границ | | Горизонтальное проложение (S), м | Описание прохождения части границ | Сведения о согласовании местоположения границ (согласовано/спорное) |
|---|---|---|---|---|
| от т. | до т. | | | |
| 1 | 2 | 3 | 4 | 5 |
| н22493У | н48091У | 15,38 | — | согласовано |
| н48091У | н30414У | 14,33 | | |
| н30414У | н48092У | 22,70 | | |
| н48092У | н51430У | 6,31 | | |
| н51430У | н30397У | 9,60 | | |
| н30397У | н30396У | 1,68 | | |
| н30396У | н30395У | 33,74 | | |
| н30395У | н30402У | 9,93 | | |
| н30402У | н30401У | 4,26 | | |
| н30401У | н22480У | 9,82 | | |
| н22480У | н22493У | 15,94 | | |

**3. Сведения о характеристиках уточняемого земельного участка с кадастровым номером** 68:30:0001052:114 :

| № п/п | Наименование характеристики земельного участка | Значение характеристики |
|---|---|---|
| 1 | 2 | 3 |
| 1. | Адрес земельного участка | — |
| 1.1. | Сведения о местоположении земельного участка (при отсутствии адреса) в структурированном в соответствии с федеральной информационной адресной системой виде | — |
| 1.2. | Дополнительные сведения о местоположении земельного участка | — |
| 2. | Площадь земельного участка ± величина погрешности определения (вычисления) площади (Р ± ΔР), м² | 1 008 ± 11,00 |
| 3. | Формула, примененная для вычисления предельной погрешности определения площади земельного участка, с подставленными значениями и итоговые (вычисленные) значения | 3,5*0,10*√(1 008) = 11 |
| 4. | Площадь земельного участка согласно сведениям Единого государственного реестра недвижимости (Ркад), м² | 1 008,00 |
| 5. | Оценка расхождения Р и Ркад (Р - Ркад), м² | 0 |
| 6. | Предельный минимальный и максимальный размеры земельного участка (Рмин и Рмакс), м² | Рмин = 200<br>Рмакс = 5 000 |

| 1 | 2 | 3 |
|---|---|---|
| 7. | Вид (виды) разрешенного использования | — |
| 7.1. | Дополнительные сведения об использовании земельного участка | — |
| 8. | Кадастровый или иной государственный учетный номер (инвентарный) здания, сооружения, объекта незавершенного строительства, расположенного на земельном участке | 68:30:0000000:234 |
| 9. | Сведения о земельных участках (землях общего пользования, территории общего пользования), посредством которых обеспечивается доступ | Земли общего пользования |
| 10. | Иные сведения | — |
| **4. Пояснения к сведениям об уточняемом земельном участке с кадастровым номером** 68:30:0001052:114 : | | |
| 1. | — | |

**Сведения об уточняемых земельных участках, необходимые для исправления реестровых ошибок в сведениях о местоположении их границ**

**1. Сведения о характерных точках границ уточняемого земельного участка с кадастровым номером** 68:30:0001052:1 :

Система координат МСК-68, зона 1 Зона № 1

| Обозначение характерных точек границ | Координаты, м | | | | Метод определения координат | Формулы, примененные для расчета средней квадратической погрешности определения координат характерных точек границ (Mt), с подставленными в такие формулы значениями и итоговые (вычисленные) значения Mt, м | Описание закрепления точки |
|---|---|---|---|---|---|---|---|
| | содержатся в Едином государственном реестре недвижимости | | определены в результате выполнения комплексных кадастровых работ | | | | |
| | X | Y | X | Y | | | |
| 1 | 2 | 3 | 4 | 5 | 6 | 7 | 8 |
| 26392 | 106,78 | 114,72 | — | — | Метод спутниковых геодезических измерений (определений) | 0,10 | — |
| 26393 | 100,81 | 124,02 | — | — | | | |
| 26394 | 91,17 | 119,54 | — | — | | | |
| 26395 | 47,58 | 78,91 | — | — | | | |
| 26396 | 62,99 | 63,91 | — | — | | | |
| н26397 У | — | — | 351 558,76 | 1 304 084,89 | | √(0,08^2 + 0,06^2) = 0,10 | |
| н26398 У | — | — | 351 564,95 | 1 304 093,16 | | | |
| н26399 У | — | — | 351 569,41 | 1 304 099,34 | | | |
| н26400 У | — | — | 351 580,27 | 1 304 115,84 | | | |
| н26401 У | — | — | 351 586,74 | 1 304 124,56 | | | |
| н26402 У | — | — | 351 582,29 | 1 304 129,75 | | | |

| 1 | 2 | 3 | 4 | 5 | 6 | 7 | 8 |
|---|---|---|---|---|---|---|---|
| н26403 У | — | — | 351 573,28 | 1 304 124,21 | Метод спутниковых геодезических измерений (определений) | √(0,08^2 + 0,06^2) = 0,10 | — |
| н26404 У | — | — | 351 564,19 | 1 304 118,74 | | | |
| н26405 У | — | — | 351 557,56 | 1 304 111,98 | | | |
| н26406 У | — | — | 351 554,20 | 1 304 108,52 | | | |
| н26407 У | — | — | 351 543,03 | 1 304 097,11 | | | |
| н26408 У | — | — | 351 529,55 | 1 304 077,94 | | | |
| н26409 У | — | — | 351 545,91 | 1 304 066,29 | | | |
| 26392 | 106,78 | 114,72 | — | — | | 0,10 | |

**2. Сведения о частях границ уточняемого земельного участка с кадастровым номером** 68:30:0001052:1 :

| Обозначение части границ | | Горизонтальное проложение (S), м | Описание прохождения части границ | Сведения о согласовании местоположения границ (согласовано/спорное) |
|---|---|---|---|---|
| от т. | до т. | | | |
| 1 | 2 | 3 | 4 | 5 |
| н26397У | н26398У | 10,33 | — | согласовано |
| н26398У | н26399У | 7,62 | | |
| н26399У | н26400У | 19,75 | | |
| н26400У | н26401У | 10,86 | | |
| н26401У | н26402У | 6,84 | | |
| н26402У | н26403У | 10,58 | | |
| н26403У | н26404У | 10,61 | | |
| н26404У | н26405У | 9,47 | | |
| н26405У | н26406У | 4,82 | | |
| н26406У | н26407У | 15,97 | | |
| н26407У | н26408У | 23,44 | | |
| н26408У | н26409У | 20,08 | | |
| н26409У | н26397У | 22,61 | | |

| **3. Сведения о характеристиках уточняемого земельного участка с кадастровым номером** | | 68:30:0001052:1 : |
|---|---|---|
| № п/п | Наименование характеристики | Значение характеристики |
| 1 | 2 | 3 |
| 1. | Адрес земельного участка | — |
| 1.1. | Сведения о местоположении земельного участка (при отсутствии адреса) в структурированном в соответствии с федеральной информационной адресной системой виде | — |
| 1.2. | Дополнительные сведения о местоположении земельного участка | — |
| 2. | Площадь земельного участка ± величина погрешности определения (вычисления) площади (Р ± ΔР), м² | 1 200 ± 12,00 |
| 3. | Формула, примененная для вычисления предельной погрешности определения площади земельного участка, с подставленными значениями и итоговые (вычисленные) значения | 3,5*0,10*√(1 200) = 12 |
| 4. | Площадь земельного участка согласно сведениям Единого государственного реестра недвижимости (Ркад), м² | 1 200,00 |
| 5. | Оценка расхождения Р и Ркад (Р - Ркад), м² | 0 |
| 6. | Предельный минимальный и максимальный размеры земельного участка (Рмин и Рмакс), м² | Рмин = 200<br>Рмакс = 5 000 |
| 7. | Кадастровый или иной государственный учетный номер (инвентарный) здания, сооружения, объекта незавершенного строительства, расположенного на земельном участке | 68:30:0001052:130; 68:30:0000000:234 |
| 8. | Вид (виды) разрешенного использования | — |
| 8.1. | Дополнительные сведения об использовании земельного участка | — |
| 9. | Сведения о земельных участках (землях общего пользования, территории общего пользования), посредством которых обеспечивается доступ | Земли общего пользования |
| 10. | Иные сведения | На местности границы данного земельных участков существуют более 15 лет, его границы в ходе проведения ККР установлены по фактическому пользованию без захвата земель общего пользования, с учетом привязки к смежным земельным участкам, границы которых ранее были установлены в системе координат МСК-68 |
| **4. Пояснения к сведениям об уточняемом земельном участке с кадастровым номером** | | 68:30:0001052:1 : |
| 1. | — | |

**1. Сведения о характерных точках границ уточняемого земельного участка с кадастровым номером** 68:30:0001052:2 :

Система координат МСК-68, зона 1 Зона № 1

| Обозначение характерных точек границ | Координаты, м | | | | Метод определения координат | Формулы, примененные для расчета средней квадратической погрешности определения координат характерных точек границ (Mt), с подставленными в такие формулы значениями и итоговые (вычисленные) значения Mt, м | Описание закрепления точки |
|---|---|---|---|---|---|---|---|
| | содержатся в Едином государственном реестре недвижимости | | определены в результате выполнения комплексных кадастровых работ | | | | |
| | X | Y | X | Y | | | |
| 1 | 2 | 3 | 4 | 5 | 6 | 7 | 8 |
| 31036 | 92,88 | 111,23 | — | — | Метод спутниковых геодезических измерений (определений) | 0,10 | — |
| 31037 | 80,65 | 136,14 | — | — | | | |
| 31038 | 42,99 | 105,43 | — | — | | | |
| 31039 | 54,17 | 84,96 | — | — | | | |
| н31040 У | — | — | 351 768,85 | 1 303 907,31 | | √(0,08^2 + 0,06^2) = 0,10 | |
| н31041 У | — | — | 351 765,24 | 1 303 905,03 | | | |
| н31042 У | — | — | 351 750,11 | 1 303 893,91 | | | |
| н31043 У | — | — | 351 729,00 | 1 303 877,84 | | | |
| н31044 У | — | — | 351 743,10 | 1 303 858,02 | | | |
| н31045 У | — | — | 351 781,66 | 1 303 886,57 | | | |
| н31046 У | — | — | 351 778,62 | 1 303 891,92 | | | |
| 31036 | 92,88 | 111,23 | — | — | | 0,10 | |

**2. Сведения о частях границ уточняемого земельного участка с кадастровым номером** 68:30:0001052:2 :

| Обозначение части границ | | Горизонтальное проложение (S), м | Описание прохождения части границ | Сведения о согласовании местоположения границ (согласовано/спорное) |
|---|---|---|---|---|
| от т. | до т. | | | |
| 1 | 2 | 3 | 4 | 5 |
| н31040У | н31041У | 4,27 | — | согласовано |
| н31041У | н31042У | 18,78 | | |
| н31042У | н31043У | 26,53 | | |
| н31043У | н31044У | 24,32 | | |
| н31044У | н31045У | 47,98 | | |
| н31045У | н31046У | 6,15 | | |
| н31046У | н31040У | 18,23 | | |

**3. Сведения о характеристиках уточняемого земельного участка с кадастровым номером** 68:30:0001052:2 :

| № п/п | Наименование характеристики | Значение характеристики |
|---|---|---|
| 1 | 2 | 3 |
| 1. | Адрес земельного участка | — |
| 1.1. | Сведения о местоположении земельного участка (при отсутствии адреса) в структурированном в соответствии с федеральной информационной адресной системой виде | — |
| 1.2. | Дополнительные сведения о местоположении земельного участка | — |
| 2. | Площадь земельного участка ± величина погрешности определения (вычисления) площади (Р ± ΔР), м² | 1 200 ± 12,00 |
| 3. | Формула, примененная для вычисления предельной погрешности определения площади земельного участка, с подставленными значениями и итоговые (вычисленные) значения | 3,5*0,10*√(1 200) = 12 |
| 4. | Площадь земельного участка согласно сведениям Единого государственного реестра недвижимости (Ркад), м² | 1 200,00 |
| 5. | Оценка расхождения Р и Ркад (Р - Ркад), м² | 0 |
| 6. | Предельный минимальный и максимальный размеры земельного участка (Рмин и Рмакс), м² | Рмин = 200<br>Рмакс = 5 000 |
| 7. | Кадастровый или иной государственный учетный номер (инвентарный) здания, сооружения, объекта незавершенного строительства, расположенного на земельном участке | 68:30:0001052:139 |
| 8. | Вид (виды) разрешенного использования | — |

| 1 | 2 | 3 |
|---|---|---|
| 8.1. | Дополнительные сведения об использовании земельного участка | — |
| 9. | Сведения о земельных участках (землях общего пользования, территории общего пользования), посредством которых обеспечивается доступ | Земли общего пользования |
| 10. | Иные сведения | На местности границы данного земельных участков существуют более 15 лет, его границы в ходе проведения ККР установлены по фактическому пользованию без захвата земель общего пользования, с учетом привязки к смежным земельным участкам, границы которых ранее были установлены в системе координат МСК-68 |

**4. Пояснения к сведениям об уточняемом земельном участке с кадастровым номером** 68:30:0001052:2 :

| 1. | — |
|---|---|

**1. Сведения о характерных точках границ уточняемого земельного участка с кадастровым номером** 68:30:0001052:4 :

Система координат МСК-68, зона 1 Зона № 1

| Обозначение характерных точек границ | Координаты, м | | | | Метод определения координат | Формулы, примененные для расчета средней квадратической погрешности определения координат характерных точек границ (Mt), с подставленными в такие формулы значениями и итоговые (вычисленные) значения Mt, м | Описание закрепления точки |
|---|---|---|---|---|---|---|---|
| | содержатся в Едином государственном реестре недвижимости | | определены в результате выполнения комплексных кадастровых работ | | | | |
| | X | Y | X | Y | | | |
| 1 | 2 | 3 | 4 | 5 | 6 | 7 | 8 |
| 45466 | 86,45 | 117,11 | — | — | Метод спутниковых геодезических измерений (определений) | 0,10 | — |
| 45467 | 93,64 | 103,56 | — | — | | | |
| 45468 | 97,05 | 94,86 | — | — | | | |
| 45469 | 101,42 | 97,24 | — | — | | | |
| 45470 | 106,12 | 100,66 | — | — | | | |
| 45471 | 120,19 | 114,56 | — | — | | | |

| 1 | 2 | 3 | 4 | 5 | 6 | 7 | 8 |
|---|---|---|---|---|---|---|---|
| 45472 | 135,27 | 130,68 | — | — | Метод спутниковых геодезических измерений (определений) | 0,10 | — |
| 41906 | 114,67 | 147,91 | — | — | | | |
| 41912 | 110,95 | 143,46 | — | — | | | |
| 41911 | 94,01 | 123,33 | — | — | | | |
| н45473 У | — | — | 351 703,03 | 1 303 603,58 | | √(0,08^2 + 0,06^2) = 0,10 | |
| н45474 У | — | — | 351 711,72 | 1 303 588,28 | | | |
| н31066 У | — | — | 351 714,27 | 1 303 581,65 | | | |
| н31065 У | — | — | 351 719,14 | 1 303 585,83 | | | |
| н31064 У | — | — | 351 724,21 | 1 303 589,61 | | | |
| н31063 У | — | — | 351 740,16 | 1 303 604,48 | | | |
| н31062 У | — | — | 351 745,59 | 1 303 610,12 | | | |
| н45475 У | — | — | 351 754,73 | 1 303 619,77 | | | |
| н41916 У | — | — | 351 735,56 | 1 303 635,09 | | | |
| н41915 У | — | — | 351 725,69 | 1 303 622,74 | | | |
| н41914 У | — | — | 351 707,19 | 1 303 607,53 | | | |
| 45466 | 86,45 | 117,11 | — | — | | 0,10 | |

**2. Сведения о частях границ уточняемого земельного участка с кадастровым номером** 68:30:0001052:4 :

| Обозначение части границ | | Горизонтальное проложение (S), м | Описание прохождения части границ | Сведения о согласовании местоположения границ (согласовано/спорное) |
|---|---|---|---|---|
| от т. | до т. | | | |

| 1 | 2 | 3 | 4 | 5 |
|---|---|---|---|---|
| н45473У | н45474У | 17,60 | — | согласовано |
| н45474У | н31066У | 7,10 | | |
| н31066У | н31065У | 6,42 | | |
| н31065У | н31064У | 6,32 | | |
| н31064У | н31063У | 21,81 | | |
| н31063У | н31062У | 7,83 | | |
| н31062У | н45475У | 13,29 | | |
| н45475У | н41916У | 24,54 | | |
| н41916У | н41915У | 15,81 | | |
| н41915У | н41914У | 23,95 | | |
| н41914У | н45473У | 5,74 | | |

**3. Сведения о характеристиках уточняемого земельного участка с кадастровым номером** 68:30:0001052:4 :

| № п/п | Наименование характеристики | Значение характеристики |
|---|---|---|
| 1 | 2 | 3 |
| 1. | Адрес земельного участка | — |
| 1.1. | Сведения о местоположении земельного участка (при отсутствии адреса) в структурированном в соответствии с федеральной информационной адресной системой виде | — |
| 1.2. | Дополнительные сведения о местоположении земельного участка | — |
| 2. | Площадь земельного участка ± величина погрешности определения (вычисления) площади (Р ± ΔР), м² | 1 200 ± 12,00 |
| 3. | Формула, примененная для вычисления предельной погрешности определения площади земельного участка, с подставленными значениями и итоговые (вычисленные) значения | 3,5*0,10*√(1 200) = 12 |
| 4. | Площадь земельного участка согласно сведениям Единого государственного реестра недвижимости (Ркад), м² | 1 200,00 |
| 5. | Оценка расхождения Р и Ркад (Р - Ркад), м² | 0 |
| 6. | Предельный минимальный и максимальный размеры земельного участка (Рмин и Рмакс), м² | Рмин = 200<br>Рмакс = 5 000 |
| 7. | Кадастровый или иной государственный учетный номер (инвентарный) здания, сооружения, объекта незавершенного строительства, расположенного на земельном участке | 68:30:0001040:218 |
| 8. | Вид (виды) разрешенного использования | — |

| 1 | 2 | 3 |
|---|---|---|
| 8.1. | Дополнительные сведения об использовании земельного участка | — |
| 9. | Сведения о земельных участках (землях общего пользования, территории общего пользования), посредством которых обеспечивается доступ | Земли общего пользования |
| 10. | Иные сведения | На местности границы данного земельных участков существуют более 15 лет, его границы в ходе проведения ККР установлены по фактическому пользованию без захвата земель общего пользования, с учетом привязки к смежным земельным участкам, границы которых ранее были установлены в системе координат МСК-68 |

**4. Пояснения к сведениям об уточняемом земельном участке с кадастровым номером** 68:30:0001052:4 :

| 1. | — |
|---|---|

**1. Сведения о характерных точках границ уточняемого земельного участка с кадастровым номером** 68:30:0001052:5 :

Система координат МСК-68, зона 1 Зона № 1

| Обозначение характерных точек границ | Координаты, м | | | | Метод определения координат | Формулы, примененные для расчета средней квадратической погрешности определения координат характерных точек границ (Mt), с подставленными в такие формулы значениями и итоговые (вычисленные) значения Mt, м | Описание закрепления точки |
|---|---|---|---|---|---|---|---|
| | содержатся в Едином государственном реестре недвижимости | | определены в результате выполнения комплексных кадастровых работ | | | | |
| | X | Y | X | Y | | | |
| 1 | 2 | 3 | 4 | 5 | 6 | 7 | 8 |
| 45472 | 135,27 | 130,68 | — | — | Метод спутниковых геодезических измерений (определений) | 0,10 | — |
| 45476 | 142,10 | 137,98 | — | — | | | |
| 45477 | 162,13 | 160,34 | — | — | | | |
| 45478 | 192,29 | 194,05 | — | — | | | |
| 45479 | 169,94 | 214,03 | — | — | | | |
| 41906 | 114,67 | 147,91 | — | — | | | |

| 1 | 2 | 3 | 4 | 5 | 6 | 7 | 8 |
|---|---|---|---|---|---|---|---|
| н45475 У | — | — | 351 754,73 | 1 303 619,77 | Метод спутниковых геодезических измерений (определений) | √(0,08^2 + 0,06^2) = 0,10 | — |
| н45480 У | — | — | 351 805,57 | 1 303 681,37 | | | |
| н45481 У | — | — | 351 818,96 | 1 303 697,59 | | | |
| н45482 У | — | — | 351 803,34 | 1 303 713,20 | | | |
| н28383 У | — | — | 351 757,80 | 1 303 662,62 | | | |
| н28382 У | — | — | 351 751,76 | 1 303 655,36 | | | |
| н41916 У | — | — | 351 735,56 | 1 303 635,09 | | | |
| 45472 | 135,27 | 130,68 | — | — | | 0,10 | |

**2. Сведения о частях границ уточняемого земельного участка с кадастровым номером** 68:30:0001052:5 :

| Обозначение части границ | | Горизонтальное проложение (S), м | Описание прохождения части границ | Сведения о согласовании местоположения границ (согласовано/спорное) |
|---|---|---|---|---|
| от т. | до т. | | | |
| 1 | 2 | 3 | 4 | 5 |
| н45475У | н45480У | 79,87 | — | согласовано |
| н45480У | н45481У | 21,03 | | |
| н45481У | н45482У | 22,08 | | |
| н45482У | н28383У | 68,06 | | |
| н28383У | н28382У | 9,44 | | |
| н28382У | н41916У | 25,95 | | |
| н41916У | н45475У | 24,54 | | |

**3. Сведения о характеристиках уточняемого земельного участка с кадастровым номером** 68:30:0001052:5 :

| № п/п | Наименование характеристики | Значение характеристики |
|---|---|---|
| 1 | 2 | 3 |

| 1 | 2 | 3 |
|---|---|---|
| 1. | Адрес земельного участка | — |
| 1.1. | Сведения о местоположении земельного участка (при отсутствии адреса) в структурированном в соответствии с федеральной информационной адресной системой виде | — |
| 1.2. | Дополнительные сведения о местоположении земельного участка | — |
| 2. | Площадь земельного участка ± величина погрешности определения (вычисления) площади (Р ± ΔР), м² | 2 444 ± 17,00 |
| 3. | Формула, примененная для вычисления предельной погрешности определения площади земельного участка, с подставленными значениями и итоговые (вычисленные) значения | 3,5*0,10*√(2 444) = 17 |
| 4. | Площадь земельного участка согласно сведениям Единого государственного реестра недвижимости (Ркад), м² | 2 444,00 |
| 5. | Оценка расхождения Р и Ркад (Р - Ркад), м² | 0 |
| 6. | Предельный минимальный и максимальный размеры земельного участка (Рмин и Рмакс), м² | Рмин = 200<br>Рмакс = 5 000 |
| 7. | Кадастровый или иной государственный учетный номер (инвентарный) здания, сооружения, объекта незавершенного строительства, расположенного на земельном участке | — |
| 8. | Вид (виды) разрешенного использования | — |
| 8.1. | Дополнительные сведения об использовании земельного участка | — |
| 9. | Сведения о земельных участках (землях общего пользования, территории общего пользования), посредством которых обеспечивается доступ | Земли общего пользования |
| 10. | Иные сведения | На местности границы данного земельных участков существуют более 15 лет, его границы в ходе проведения ККР установлены по фактическому пользованию без захвата земель общего пользования, с учетом привязки к смежным земельным участкам, границы которых ранее были установлены в системе координат МСК-68 |
| **4. Пояснения к сведениям об уточняемом земельном участке с кадастровым номером** | | 68:30:0001052:5 : |
| 1. | — | |

**1. Сведения о характерных точках границ уточняемого земельного участка с кадастровым номером** 68:30:0001052:6 :

Система координат МСК-68, зона 1 Зона № 1

| Обозначение характерных точек границ | Координаты, м | | | | Метод определения координат | Формулы, примененные для расчета средней квадратической погрешности определения координат характерных точек границ (Mt), с подставленными в такие формулы значениями и итоговые (вычисленные) значения Mt, м | Описание закрепления точки |
|---|---|---|---|---|---|---|---|
| | содержатся в Едином государственном реестре недвижимости | | определены в результате выполнения комплексных кадастровых работ | | | | |
| | X | Y | X | Y | | | |
| 1 | 2 | 3 | 4 | 5 | 6 | 7 | 8 |
| 22547 | 120,39 | 130,20 | — | — | Метод спутниковых геодезических измерений (определений) | 0,10 | — |
| 22548 | 113,68 | 120,24 | — | — | | | |
| 22549 | 93,52 | 101,93 | — | — | | | |
| 22550 | 95,93 | 97,22 | — | — | | | |
| 22551 | 104,00 | 81,45 | — | — | | | |
| 22552 | 128,20 | 97,62 | — | — | | | |
| 51419 | 142,34 | 107,07 | — | — | | | |
| 51418 | 124,34 | 134,25 | — | — | | | |
| н26388 У | — | — | 351 391,93 | 1 304 056,40 | | √(0,08^2 + 0,06^2) = 0,10 | |
| н26387 У | — | — | 351 383,94 | 1 304 047,38 | | | |
| н26386 У | — | — | 351 375,60 | 1 304 035,80 | | | |
| н26385 У | — | — | 351 366,45 | 1 304 026,87 | | | |

| 1 | 2 | 3 | 4 | 5 | 6 | 7 | 8 |
|---|---|---|---|---|---|---|---|
| н7800У | — | — | 351 369,08 | 1 304 022,29 | Метод спутниковых геодезических измерений (определений) | √(0,08^2 + 0,06^2) = 0,10 | — |
| н30293 У | — | — | 351 377,90 | 1 304 006,92 | | | |
| н30292 У | — | — | 351 395,55 | 1 304 020,84 | | | |
| н51423 У | — | — | 351 414,49 | 1 304 039,42 | | | |
| н51422 У | — | — | 351 395,68 | 1 304 060,64 | | | |
| 22547 | 120,39 | 130,20 | — | — | | 0,10 | |

**2. Сведения о частях границ уточняемого земельного участка с кадастровым номером** 68:30:0001052:6 :

| Обозначение части границ | | Горизонтальное проложение (S), м | Описание прохождения части границ | Сведения о согласовании местоположения границ (согласовано/спорное) |
|---|---|---|---|---|
| от т. | до т. | | | |
| 1 | 2 | 3 | 4 | 5 |
| н26388У | н26387У | 12,05 | — | согласовано |
| н26387У | н26386У | 14,27 | | |
| н26386У | н26385У | 12,79 | | |
| н26385У | н7800У | 5,28 | | |
| н7800У | н30293У | 17,72 | | |
| н30293У | н30292У | 22,48 | | |
| н30292У | н51423У | 26,53 | | |
| н51423У | н51422У | 28,36 | | |
| н51422У | н26388У | 5,66 | | |

**3. Сведения о характеристиках уточняемого земельного участка с кадастровым номером** 68:30:0001052:6 :

| № п/п | Наименование характеристики | Значение характеристики |
|---|---|---|
| 1 | 2 | 3 |
| 1. | Адрес земельного участка | — |
| 1.1. | Сведения о местоположении земельного участка (при отсутствии адреса) в структурированном в соответствии с федеральной информационной адресной системой виде | — |
| 1.2. | Дополнительные сведения о местоположении земельного участка | — |

| 1 | 2 | 3 |
|---|---|---|
| 2. | Площадь земельного участка ± величина погрешности определения (вычисления) площади (Р ± ΔР), м² | 1 200 ± 12,00 |
| 3. | Формула, примененная для вычисления предельной погрешности определения площади земельного участка, с подставленными значениями и итоговые (вычисленные) значения | 3,5*0,10*√(1 200) = 12 |
| 4. | Площадь земельного участка согласно сведениям Единого государственного реестра недвижимости (Ркад), м² | 1 200,00 |
| 5. | Оценка расхождения Р и Ркад (Р - Ркад), м² | 0 |
| 6. | Предельный минимальный и максимальный размеры земельного участка (Рмин и Рмакс), м² | Рмин = 200<br>Рмакс = 5 000 |
| 7. | Кадастровый или иной государственный учетный номер (инвентарный) здания, сооружения, объекта незавершенного строительства, расположенного на земельном участке | 68:30:0001040:96 |
| 8. | Вид (виды) разрешенного использования | — |
| 8.1. | Дополнительные сведения об использовании земельного участка | — |
| 9. | Сведения о земельных участках (землях общего пользования, территории общего пользования), посредством которых обеспечивается доступ | Земли общего пользования |
| 10. | Иные сведения | На местности границы данного земельных участков существуют более 15 лет, его границы в ходе проведения ККР установлены по фактическому пользованию без захвата земель общего пользования, с учетом привязки к смежным земельным участкам, границы которых ранее были установлены в системе координат МСК-68 |
| **4. Пояснения к сведениям об уточняемом земельном участке с кадастровым номером** | | 68:30:0001052:6 : |
| 1. | — | |

**1. Сведения о характерных точках границ уточняемого земельного участка с кадастровым номером** 68:30:0001052:7 :

Система координат МСК-68, зона 1 Зона № 1

| Обозначение характерных точек границ | Координаты, м | | | | Метод определения координат | Формулы, примененные для расчета средней квадратической погрешности определения координат характерных точек границ (Mt), с подставленными в такие формулы значениями и итоговые (вычисленные) значения Mt, м | Описание закрепления точки |
|---|---|---|---|---|---|---|---|
| | содержатся в Едином государственном реестре недвижимости | | определены в результате выполнения комплексных кадастровых работ | | | | |
| | X | Y | X | Y | | | |
| 1 | 2 | 3 | 4 | 5 | 6 | 7 | 8 |
| 51418 | 124,34 | 134,25 | — | — | Метод спутниковых геодезических измерений (определений) | 0,10 | — |
| 51419 | 142,34 | 107,07 | — | — | | | |
| 51420 | 198,81 | 144,80 | — | — | | | |
| 51421 | 174,64 | 180,97 | — | — | | | |
| н51422 У | — | — | 351 395,68 | 1 304 060,64 | | √(0,08^2 + 0,06^2) = 0,10 | |
| н51423 У | — | — | 351 414,49 | 1 304 039,42 | | | |
| н51424 У | — | — | 351 427,48 | 1 304 052,98 | | | |
| н51425 У | — | — | 351 454,06 | 1 304 080,71 | | | |
| н51426 У | — | — | 351 454,56 | 1 304 081,23 | | | |
| н51427 У | — | — | 351 464,75 | 1 304 091,78 | | | |
| н51428 У | — | — | 351 470,85 | 1 304 086,49 | | | |
| н51429 У | — | — | 351 490,31 | 1 304 107,32 | | | |

| 1 | 2 | 3 | 4 | 5 | 6 | 7 | 8 |
|---|---|---|---|---|---|---|---|
| н51430 У | — | — | 351 442,35 | 1 304 111,02 | Метод спутниковых геодезических измерений (определений) | √(0,08^2 + 0,06^2) = 0,10 | — |
| н51431 У | — | — | 351 420,03 | 1 304 086,93 | | | |
| 51418 | 124,34 | 134,25 | — | — | | 0,10 | |

**2. Сведения о частях границ уточняемого земельного участка с кадастровым номером** 68:30:0001052:7 :

| Обозначение части границ | | Горизонтальное проложение (S), м | Описание прохождения части границ | Сведения о согласовании местоположения границ (согласовано/спорное) |
|---|---|---|---|---|
| от т. | до т. | | | |
| 1 | 2 | 3 | 4 | 5 |
| н51422У | н51423У | 28,36 | — | согласовано |
| н51423У | н51424У | 18,78 | | |
| н51424У | н51425У | 38,41 | | |
| н51425У | н51426У | 0,72 | | |
| н51426У | н51427У | 14,67 | | |
| н51427У | н51428У | 8,07 | | |
| н51428У | н51429У | 28,51 | | |
| н51429У | н51430У | 48,10 | | |
| н51430У | н51431У | 32,84 | | |
| н51431У | н51422У | 35,83 | | |

**3. Сведения о характеристиках уточняемого земельного участка с кадастровым номером** 68:30:0001052:7 :

| № п/п | Наименование характеристики | Значение характеристики |
|---|---|---|
| 1 | 2 | 3 |
| 1. | Адрес земельного участка | — |
| 1.1. | Сведения о местоположении земельного участка (при отсутствии адреса) в структурированном в соответствии с федеральной информационной адресной системой виде | — |
| 1.2. | Дополнительные сведения о местоположении земельного участка | — |
| 2. | Площадь земельного участка ± величина погрешности определения (вычисления) площади (Р ± ΔР), м² | 2 572 ± 18,00 |

| 1 | 2 | 3 |
|---|---|---|
| 3. | Формула, примененная для вычисления предельной погрешности определения площади земельного участка, с подставленными значениями и итоговые (вычисленные) значения | 3,5*0,10*√(2 572) = 18 |
| 4. | Площадь земельного участка согласно сведениям Единого государственного реестра недвижимости (Ркад), м² | 2 572,00 |
| 5. | Оценка расхождения Р и Ркад (Р - Ркад), м² | 0 |
| 6. | Предельный минимальный и максимальный размеры земельного участка (Рмин и Рмакс), м² | Рмин = 200<br>Рмакс = 5 000 |
| 7. | Кадастровый или иной государственный учетный номер (инвентарный) здания, сооружения, объекта незавершенного строительства, расположенного на земельном участке | — |
| 8. | Вид (виды) разрешенного использования | — |
| 8.1. | Дополнительные сведения об использовании земельного участка | — |
| 9. | Сведения о земельных участках (землях общего пользования, территории общего пользования), посредством которых обеспечивается доступ | Земли общего пользования |
| 10. | Иные сведения | На местности границы данного земельных участков существуют более 15 лет, его границы в ходе проведения ККР установлены по фактическому пользованию без захвата земель общего пользования, с учетом привязки к смежным земельным участкам, границы которых ранее были установлены в системе координат МСК-68 |

**4. Пояснения к сведениям об уточняемом земельном участке с кадастровым номером** 68:30:0001052:7 :

| 1. | — |
|---|---|

**1. Сведения о характерных точках границ уточняемого земельного участка с кадастровым номером** 68:30:0001052:8 :

Система координат МСК-68, зона 1 Зона № 1

| Обозначение характерных точек границ | Координаты, м | | | | Метод определения координат | Формулы, примененные для расчета средней квадратической погрешности определения координат характерных точек границ (Mt), с подставленными в такие формулы значениями и итоговые (вычисленные) значения Mt, м | Описание закрепления точки |
|---|---|---|---|---|---|---|---|
| | содержатся в Едином государственном реестре недвижимости | | определены в результате выполнения комплексных кадастровых работ | | | | |
| | X | Y | X | Y | | | |
| 1 | 2 | 3 | 4 | 5 | 6 | 7 | 8 |

| 1 | 2 | 3 | 4 | 5 | 6 | 7 | 8 |
|---|---|---|---|---|---|---|---|
| 45483 | 197,53 | 196,62 | — | — | Метод спутниковых геодезических измерений (определений) | 0,10 | — |
| 45484 | 198,74 | 197,37 | — | — | | | |
| 31021 | 186,20 | 217,60 | — | — | | | |
| 31020 | 183,35 | 214,75 | — | — | | | |
| 31019 | 177,22 | 208,62 | — | — | | | |
| 31018 | 150,63 | 182,03 | — | — | | | |
| 31027 | 149,07 | 180,47 | — | — | | | |
| 45485 | 169,64 | 163,49 | — | — | | | |
| 45486 | 184,31 | 182,40 | — | — | | | |
| 45487 | 183,70 | 183,20 | — | — | | | |
| 45488 | 192,58 | 189,37 | — | — | | | |
| 45489 | 197,33 | 190,94 | — | — | | | |
| 45490 | 199,68 | 192,05 | — | — | | | |
| н38289 У | — | — | 351 693,64 | 1 304 000,76 | | √(0,08^2 + 0,06^2) = 0,10 | |
| н31030 У | — | — | 351 675,03 | 1 304 023,01 | | | |
| н31029 У | — | — | 351 672,86 | 1 304 020,49 | | | |
| н31028 У | — | — | 351 664,43 | 1 304 009,74 | | | |

| 1 | 2 | 3 | 4 | 5 | 6 | 7 | 8 |
|---|---|---|---|---|---|---|---|
| н31035 У | — | — | 351 644,91 | 1 303 984,74 | Метод спутниковых геодезических измерений (определений) | √(0,08^2 + 0,06^2) = 0,10 | — |
| н38294 У | — | — | 351 665,96 | 1 303 968,53 | | | |
| н38293 У | — | — | 351 681,66 | 1 303 989,99 | | | |
| н38292 У | — | — | 351 683,67 | 1 303 993,05 | | | |
| н38291 У | — | — | 351 688,23 | 1 303 998,60 | | | |
| н38290 У | — | — | 351 691,78 | 1 303 998,95 | | | |
| 45483 | 197,53 | 196,62 | — | — | | 0,10 | |

**2. Сведения о частях границ уточняемого земельного участка с кадастровым номером** 68:30:0001052:8 :

| Обозначение части границ | | Горизонтальное проложение (S), м | Описание прохождения части границ | Сведения о согласовании местоположения границ (согласовано/спорное) |
|---|---|---|---|---|
| от т. | до т. | | | |
| 1 | 2 | 3 | 4 | 5 |
| н38289У | н31030У | 29,01 | — | согласовано |
| н31030У | н31029У | 3,33 | | |
| н31029У | н31028У | 13,66 | | |
| н31028У | н31035У | 31,72 | | |
| н31035У | н38294У | 26,57 | | |
| н38294У | н38293У | 26,59 | | |
| н38293У | н38292У | 3,66 | | |
| н38292У | н38291У | 7,18 | | |
| н38291У | н38290У | 3,57 | | |
| н38290У | н38289У | 2,60 | | |

**3. Сведения о характеристиках уточняемого земельного участка с кадастровым номером** 68:30:0001052:8 :

| № п/п | Наименование характеристики | Значение характеристики |
|---|---|---|
| 1 | 2 | 3 |

| 1 | 2 | 3 |
|---|---|---|
| 1. | Адрес земельного участка | — |
| 1.1. | Сведения о местоположении земельного участка (при отсутствии адреса) в структурированном в соответствии с федеральной информационной адресной системой виде | — |
| 1.2. | Дополнительные сведения о местоположении земельного участка | — |
| 2. | Площадь земельного участка ± величина погрешности определения (вычисления) площади (Р ± ΔР), м² | 1 200 ± 12,00 |
| 3. | Формула, примененная для вычисления предельной погрешности определения площади земельного участка, с подставленными значениями и итоговые (вычисленные) значения | 3,5*0,10*√(1 200) = 12 |
| 4. | Площадь земельного участка согласно сведениям Единого государственного реестра недвижимости (Ркад), м² | 1 200,00 |
| 5. | Оценка расхождения Р и Ркад (Р - Ркад), м² | 0 |
| 6. | Предельный минимальный и максимальный размеры земельного участка (Рмин и Рмакс), м² | Рмин = 200<br>Рмакс = 5 000 |
| 7. | Кадастровый или иной государственный учетный номер (инвентарный) здания, сооружения, объекта незавершенного строительства, расположенного на земельном участке | 68:30:0001052:118 |
| 8. | Вид (виды) разрешенного использования | — |
| 8.1. | Дополнительные сведения об использовании земельного участка | — |
| 9. | Сведения о земельных участках (землях общего пользования, территории общего пользования), посредством которых обеспечивается доступ | Земли общего пользования |
| 10. | Иные сведения | На местности границы данного земельных участков существуют более 15 лет, его границы в ходе проведения ККР установлены по фактическому пользованию без захвата земель общего пользования, с учетом привязки к смежным земельным участкам, границы которых ранее были установлены в системе координат МСК-68 |
| **4. Пояснения к сведениям об уточняемом земельном участке с кадастровым номером** | | 68:30:0001052:8 : |
| 1. | — | |

**1. Сведения о характерных точках границ уточняемого земельного участка с кадастровым номером** 68:30:0001052:9 :

Система координат МСК-68, зона 1 Зона № 1

| Обозначение характерных точек границ | Координаты, м | | | | Метод определения координат | Формулы, примененные для расчета средней квадратической погрешности определения координат характерных точек границ (Mt), с подставленными в такие формулы значениями и итоговые (вычисленные) значения Mt, м | Описание закрепления точки |
|---|---|---|---|---|---|---|---|
| | содержатся в Едином государственном реестре недвижимости | | определены в результате выполнения комплексных кадастровых работ | | | | |
| | X | Y | X | Y | | | |
| 1 | 2 | 3 | 4 | 5 | 6 | 7 | 8 |
| 31581 | 96,60 | 98,50 | — | — | Метод спутниковых геодезических измерений (определений) | 0,10 | — |
| 31582 | 101,27 | 98,79 | — | — | | | |
| 31583 | 100,91 | 103,78 | — | — | | | |
| 31584 | 100,35 | 111,56 | — | — | | | |
| 31585 | 101,52 | 111,70 | — | — | | | |
| 31586 | 100,19 | 126,28 | — | — | | | |
| 31587 | 98,23 | 131,97 | — | — | | | |
| 31588 | 97,90 | 132,92 | — | — | | | |
| 31589 | 94,18 | 131,64 | — | — | | | |
| 31590 | 92,05 | 129,90 | — | — | | | |
| 31591 | 87,55 | 126,75 | — | — | | | |
| 31592 | 78,56 | 117,98 | — | — | | | |

| 1 | 2 | 3 | 4 | 5 | 6 | 7 | 8 |
|---|---|---|---|---|---|---|---|
| 31593 | 78,75 | 115,69 | — | — | Метод спутниковых геодезических измерений (определений) | 0,10 | — |
| 31594 | 79,86 | 102,41 | — | — | | | |
| 31595 | 80,40 | 97,65 | — | — | | | |
| 31596 | 86,40 | 97,96 | — | — | | | |
| н29453 У | — | — | 351 948,36 | 1 303 455,21 | | √(0,08^2 + 0,06^2) = 0,10 | |
| н29452 У | — | — | 351 949,24 | 1 303 450,50 | | | |
| н31597 У | — | — | 351 967,52 | 1 303 451,55 | | | |
| н31598 У | — | — | 351 967,01 | 1 303 458,09 | | | |
| н31599 У | — | — | 351 965,89 | 1 303 465,74 | | | |
| н31600 У | — | — | 351 970,53 | 1 303 466,36 | | | |
| н31601 У | — | — | 351 968,37 | 1 303 478,70 | | | |
| н31602 У | — | — | 351 968,42 | 1 303 481,51 | | | |
| н22523 У | — | — | 351 965,17 | 1 303 488,31 | | | |
| н22522 У | — | — | 351 960,05 | 1 303 483,87 | | | |
| н22521 У | — | — | 351 955,29 | 1 303 480,01 | | | |
| н22520 У | — | — | 351 945,92 | 1 303 470,64 | | | |
| н29454 У | — | — | 351 946,28 | 1 303 468,37 | | | |

| 1 | 2 | 3 | 4 | 5 | 6 | 7 | 8 |
|---|---|---|---|---|---|---|---|
| 31581 | 96,60 | 98,50 | — | — | Метод спутниковых геодезических измерений (определений) | 0,10 | — |

**2. Сведения о частях границ уточняемого земельного участка с кадастровым номером** 68:30:0001052:9 :

| Обозначение части границ | | Горизонтальное проложение (S), м | Описание прохождения части границ | Сведения о согласовании местоположения границ (согласовано/спорное) |
|---|---|---|---|---|
| от т. | до т. | | | |
| 1 | 2 | 3 | 4 | 5 |
| н29453У | н29452У | 4,79 | — | согласовано |
| н29452У | н31597У | 18,31 | | |
| н31597У | н31598У | 6,56 | | |
| н31598У | н31599У | 7,73 | | |
| н31599У | н31600У | 4,68 | | |
| н31600У | н31601У | 12,53 | | |
| н31601У | н31602У | 2,81 | | |
| н31602У | н22523У | 7,54 | | |
| н22523У | н22522У | 6,78 | | |
| н22522У | н22521У | 6,13 | | |
| н22521У | н22520У | 13,25 | | |
| н22520У | н29454У | 2,30 | | |
| н29454У | н29453У | 13,32 | | |

**3. Сведения о характеристиках уточняемого земельного участка с кадастровым номером** 68:30:0001052:9 :

| № п/п | Наименование характеристики | Значение характеристики |
|---|---|---|
| 1 | 2 | 3 |
| 1. | Адрес земельного участка | — |
| 1.1. | Сведения о местоположении земельного участка (при отсутствии адреса) в структурированном в соответствии с федеральной информационной адресной системой виде | — |
| 1.2. | Дополнительные сведения о местоположении земельного участка | — |
| 2. | Площадь земельного участка ± величина погрешности определения (вычисления) площади (P ± ΔP), м² | 623 ± 9,00 |
| 3. | Формула, примененная для вычисления предельной погрешности определения площади земельного участка, с подставленными значениями и итоговые (вычисленные) значения | $3,5*0,10*\sqrt{(623)} = 9$ |

| 1 | 2 | 3 |
|---|---|---|
| 4. | Площадь земельного участка согласно сведениям Единого государственного реестра недвижимости (Ркад), м² | 623,00 |
| 5. | Оценка расхождения Р и Ркад (Р - Ркад), м² | 0 |
| 6. | Предельный минимальный и максимальный размеры земельного участка (Рмин и Рмакс), м² | Рмин = 200<br>Рмакс = 5 000 |
| 7. | Кадастровый или иной государственный учетный номер (инвентарный) здания, сооружения, объекта незавершенного строительства, расположенного на земельном участке | 68:30:0001052:148 |
| 8. | Вид (виды) разрешенного использования | — |
| 8.1. | Дополнительные сведения об использовании земельного участка | — |
| 9. | Сведения о земельных участках (землях общего пользования, территории общего пользования), посредством которых обеспечивается доступ | Земли общего пользования |
| 10. | Иные сведения | На местности границы данного земельных участков существуют более 15 лет, его границы в ходе проведения ККР установлены по фактическому пользованию без захвата земель общего пользования, с учетом привязки к смежным земельным участкам, границы которых ранее были установлены в системе координат МСК-68 |

**4. Пояснения к сведениям об уточняемом земельном участке с кадастровым номером** 68:30:0001052:9 :

| 1. | — |
|---|---|

**1. Сведения о характерных точках границ уточняемого земельного участка с кадастровым номером** 68:30:0001052:10 :

Система координат МСК-68, зона 1 Зона № 1

| Обозначение характерных точек границ | Координаты, м | | | | Метод определения координат | Формулы, примененные для расчета средней квадратической погрешности определения координат характерных точек границ (Mt), с подставленными в такие формулы значениями и итоговые (вычисленные) значения Mt, м | Описание закрепления точки |
|---|---|---|---|---|---|---|---|
| | содержатся в Едином государственном реестре недвижимости | | определены в результате выполнения комплексных кадастровых работ | | | | |
| | X | Y | X | Y | | | |
| 1 | 2 | 3 | 4 | 5 | 6 | 7 | 8 |
| 22547 | 120,39 | 130,20 | — | — | Метод спутниковых геодезических измерений (определений) | 0,10 | — |
| 51460 | 146,82 | 154,94 | — | — | | | |

| 1 | 2 | 3 | 4 | 5 | 6 | 7 | 8 |
|---|---|---|---|---|---|---|---|
| 51459 | 136,78 | 164,41 | — | — | Метод спутниковых геодезических измерений (определений) | 0,10 | — |
| 26379 | 90,23 | 124,42 | — | — | | | |
| 26380 | 82,13 | 116,66 | — | — | | | |
| 26381 | 94,26 | 102,60 | — | — | | | |
| 22548 | 113,68 | 120,24 | — | — | | | |
| н26382 У | — | — | 351 375,29 | 1 304 058,12 | | √(0,08^2 + 0,06^2) = 0,10 | |
| н26383 У | — | — | 351 361,18 | 1 304 047,80 | | | |
| н26384 У | — | — | 351 355,99 | 1 304 044,51 | | | |
| н26385 У | — | — | 351 366,45 | 1 304 026,87 | | | |
| н26386 У | — | — | 351 375,60 | 1 304 035,80 | | | |
| н26387 У | — | — | 351 383,94 | 1 304 047,38 | | | |
| н26388 У | — | — | 351 391,93 | 1 304 056,40 | | | |
| н51422 У | — | — | 351 395,68 | 1 304 060,64 | | | |
| н51431 У | — | — | 351 420,03 | 1 304 086,93 | | | |
| н26391 У | — | — | 351 408,47 | 1 304 097,64 | | | |
| 22547 | 120,39 | 130,20 | — | — | | 0,10 | |

**2. Сведения о частях границ уточняемого земельного участка с кадастровым номером** 68:30:0001052:10 :

| Обозначение части границ | | Горизонтальное проложение (S), м | Описание прохождения части границ | Сведения о согласовании местоположения границ (согласовано/спорное) |
|---|---|---|---|---|
| от т. | до т. | | | |

| 1 | 2 | 3 | 4 | 5 |
|---|---|---|---|---|
| н26382У | н26383У | 17,48 | — | согласовано |
| н26383У | н26384У | 6,14 | | |
| н26384У | н26385У | 20,51 | | |
| н26385У | н26386У | 12,79 | | |
| н26386У | н26387У | 14,27 | | |
| н26387У | н26388У | 12,05 | | |
| н26388У | н51422У | 5,66 | | |
| н51422У | н51431У | 35,83 | | |
| н51431У | н26391У | 15,76 | | |
| н26391У | н26382У | 51,60 | | |

**3. Сведения о характеристиках уточняемого земельного участка с кадастровым номером** 68:30:0001052:10 :

| № п/п | Наименование характеристики | Значение характеристики |
|---|---|---|
| 1 | 2 | 3 |
| 1. | Адрес земельного участка | — |
| 1.1. | Сведения о местоположении земельного участка (при отсутствии адреса) в структурированном в соответствии с федеральной информационной адресной системой виде | — |
| 1.2. | Дополнительные сведения о местоположении земельного участка | — |
| 2. | Площадь земельного участка ± величина погрешности определения (вычисления) площади (Р ± ΔР), м² | 1 200 ± 12,00 |
| 3. | Формула, примененная для вычисления предельной погрешности определения площади земельного участка, с подставленными значениями и итоговые (вычисленные) значения | 3,5*0,10*√(1 200) = 12 |
| 4. | Площадь земельного участка согласно сведениям Единого государственного реестра недвижимости (Ркад), м² | 1 200,00 |
| 5. | Оценка расхождения Р и Ркад (Р - Ркад), м² | 0 |
| 6. | Предельный минимальный и максимальный размеры земельного участка (Рмин и Рмакс), м² | Рмин = 200<br>Рмакс = 5 000 |
| 7. | Кадастровый или иной государственный учетный номер (инвентарный) здания, сооружения, объекта незавершенного строительства, расположенного на земельном участке | 68:30:0001031:38 |
| 8. | Вид (виды) разрешенного использования | — |
| 8.1. | Дополнительные сведения об использовании земельного участка | — |

| 1 | 2 | 3 |
|---|---|---|
| 9. | Сведения о земельных участках (землях общего пользования, территории общего пользования), посредством которых обеспечивается доступ | Земли общего пользования |
| 10. | Иные сведения | На местности границы данного земельных участков существуют более 15 лет, его границы в ходе проведения ККР установлены по фактическому пользованию без захвата земель общего пользования, с учетом привязки к смежным земельным участкам, границы которых ранее были установлены в системе координат МСК-68 |

**4. Пояснения к сведениям об уточняемом земельном участке с кадастровым номером** 68:30:0001052:10 :

| 1. | — |
|---|---|

**1. Сведения о характерных точках границ уточняемого земельного участка с кадастровым номером** 68:30:0001052:11 :

Система координат МСК-68, зона 1 Зона № 1

| Обозначение характерных точек границ | Координаты, м | | | | Метод определения координат | Формулы, примененные для расчета средней квадратической погрешности определения координат характерных точек границ (Mt), с подставленными в такие формулы значениями и итоговые (вычисленные) значения Mt, м | Описание закрепления точки |
|---|---|---|---|---|---|---|---|
| | содержатся в Едином государственном реестре недвижимости | | определены в результате выполнения комплексных кадастровых работ | | | | |
| | X | Y | X | Y | | | |
| 1 | 2 | 3 | 4 | 5 | 6 | 7 | 8 |
| 29426 | 77,17 | 102,78 | — | — | Метод спутниковых геодезических измерений (определений) | 0,10 | — |
| 29427 | 87,30 | 75,00 | — | — | | | |
| 29428 | 97,72 | 80,73 | — | — | | | |
| 29429 | 124,50 | 100,27 | — | — | | | |
| 29430 | 126,26 | 102,70 | — | — | | | |
| 29431 | 187,66 | 150,17 | — | — | | | |
| 29432 | 180,01 | 180,60 | — | — | | | |

| 1 | 2 | 3 | 4 | 5 | 6 | 7 | 8 |
|---|---|---|---|---|---|---|---|
| 29433 | 90,95 | 109,67 | — | — | Метод спутниковых геодезических измерений (определений) | 0,10 | — |
| н29434 У | — | — | 351 433,32 | 1 304 008,93 | | √(0,08^2 + 0,06^2) = 0,10 | |
| н29435 У | — | — | 351 420,76 | 1 303 995,13 | | | |
| н29436 У | — | — | 351 403,15 | 1 303 980,58 | | | |
| н29437 У | — | — | 351 397,47 | 1 303 976,56 | | | |
| н29386 У | — | — | 351 413,44 | 1 303 949,59 | | | |
| н29385 У | — | — | 351 431,14 | 1 303 966,08 | | | |
| н29384 У | — | — | 351 471,86 | 1 304 009,57 | | | |
| н29438 У | — | — | 351 501,65 | 1 304 045,04 | | | |
| н29439 У | — | — | 351 480,20 | 1 304 063,61 | | | |
| н29440 У | — | — | 351 476,86 | 1 304 059,89 | | | |
| 29426 | 77,17 | 102,78 | — | — | | 0,10 | |

**2. Сведения о частях границ уточняемого земельного участка с кадастровым номером** 68:30:0001052:11 :

| Обозначение части границ | | Горизонтальное проложение (S), м | Описание прохождения части границ | Сведения о согласовании местоположения границ (согласовано/спорное) |
|---|---|---|---|---|
| от т. | до т. | | | |
| 1 | 2 | 3 | 4 | 5 |
| н29434У | н29435У | 18,66 | — | согласовано |
| н29435У | н29436У | 22,84 | | |
| н29436У | н29437У | 6,96 | | |
| н29437У | н29386У | 31,34 | | |
| н29386У | н29385У | 24,19 | | |
| н29385У | н29384У | 59,58 | | |
| н29384У | н29438У | 46,32 | | |

| 1 | 2 | 3 | 4 | 5 |
|---|---|---|---|---|
| н29438У | н29439У | 28,37 | — | согласовано |
| н29439У | н29440У | 5,00 | | |
| н29440У | н29434У | 67,03 | | |

**3. Сведения о характеристиках уточняемого земельного участка с кадастровым номером** 68:30:0001052:11 :

| № п/п | Наименование характеристики | Значение характеристики |
|---|---|---|
| 1 | 2 | 3 |
| 1. | Адрес земельного участка | — |
| 1.1. | Сведения о местоположении земельного участка (при отсутствии адреса) в структурированном в соответствии с федеральной информационной адресной системой виде | — |
| 1.2. | Дополнительные сведения о местоположении земельного участка | — |
| 2. | Площадь земельного участка ± величина погрешности определения (вычисления) площади (Р ± ΔР), м² | 3 578 ± 21,00 |
| 3. | Формула, примененная для вычисления предельной погрешности определения площади земельного участка, с подставленными значениями и итоговые (вычисленные) значения | 3,5*0,10*√(3 578) = 21 |
| 4. | Площадь земельного участка согласно сведениям Единого государственного реестра недвижимости (Ркад), м² | 3 578,00 |
| 5. | Оценка расхождения Р и Ркад (Р - Ркад), м² | 0 |
| 6. | Предельный минимальный и максимальный размеры земельного участка (Рмин и Рмакс), м² | Рмин = 200<br>Рмакс = 5 000 |
| 7. | Кадастровый или иной государственный учетный номер (инвентарный) здания, сооружения, объекта незавершенного строительства, расположенного на земельном участке | 68:30:0001040:135 |
| 8. | Вид (виды) разрешенного использования | — |
| 8.1. | Дополнительные сведения об использовании земельного участка | — |
| 9. | Сведения о земельных участках (землях общего пользования, территории общего пользования), посредством которых обеспечивается доступ | Земли общего пользования |
| 10. | Иные сведения | На местности границы данного земельных участков существуют более 15 лет, его границы в ходе проведения ККР установлены по фактическому пользованию без захвата земель общего пользования, с учетом привязки к смежным земельным участкам, границы которых ранее были установлены в системе координат МСК-68 |

**4. Пояснения к сведениям об уточняемом земельном участке с кадастровым номером** 68:30:0001052:11 :

| 1. | — |
|---|---|

**1. Сведения о характерных точках границ уточняемого земельного участка с кадастровым номером** 68:30:0001052:14 :

Система координат МСК-68, зона 1 Зона № 1

| Обозначение характерных точек границ | Координаты, м | | | | Метод определения координат | Формулы, примененные для расчета средней квадратической погрешности определения координат характерных точек границ (Mt), с подставленными в такие формулы значениями и итоговые (вычисленные) значения Mt, м | Описание закрепления точки |
|---|---|---|---|---|---|---|---|
| | содержатся в Едином государственном реестре недвижимости | | определены в результате выполнения комплексных кадастровых работ | | | | |
| | X | Y | X | Y | | | |
| 1 | 2 | 3 | 4 | 5 | 6 | 7 | 8 |
| 31083 | 100,88 | 101,13 | — | — | Метод спутниковых геодезических измерений (определений) | 0,10 | — |
| 31084 | 94,36 | 116,88 | — | — | | | |
| 31085 | 80,59 | 106,59 | — | — | | | |
| 31086 | 49,76 | 75,29 | — | — | | | |
| 31087 | 64,09 | 51,82 | — | — | | | |
| 31088 | 93,76 | 69,93 | — | — | | | |
| 31089 | 109,75 | 79,69 | — | — | | | |
| н31090 У | — | — | 351 853,39 | 1 303 759,02 | | √(0,08^2 + 0,06^2) = 0,10 | |
| н31091 У | — | — | 351 833,78 | 1 303 792,07 | | | |
| н31092 У | — | — | 351 822,79 | 1 303 781,60 | | | |
| н31093 У | — | — | 351 800,03 | 1 303 751,55 | | | |

| 1 | 2 | 3 | 4 | 5 | 6 | 7 | 8 |
|---|---|---|---|---|---|---|---|
| н31094 У | — | — | 351 793,73 | 1 303 745,07 | Метод спутниковых геодезических измерений (определений) | √(0,08^2 + 0,06^2) = 0,10 | — |
| н31095 У | — | — | 351 814,55 | 1 303 723,01 | | | |
| н31096 У | — | — | 351 819,27 | 1 303 727,61 | | | |
| н31097 У | — | — | 351 840,26 | 1 303 747,36 | | | |
| 31083 | 100,88 | 101,13 | — | — | | 0,10 | |

**2. Сведения о частях границ уточняемого земельного участка с кадастровым номером** 68:30:0001052:14 :

| Обозначение части границ | | Горизонтальное проложение (S), м | Описание прохождения части границ | Сведения о согласовании местоположения границ (согласовано/спорное) |
|---|---|---|---|---|
| от т. | до т. | | | |
| 1 | 2 | 3 | 4 | 5 |
| н31090У | н31091У | 38,43 | — | согласовано |
| н31091У | н31092У | 15,18 | | |
| н31092У | н31093У | 37,70 | | |
| н31093У | н31094У | 9,04 | | |
| н31094У | н31095У | 30,33 | | |
| н31095У | н31096У | 6,59 | | |
| н31096У | н31097У | 28,82 | | |
| н31097У | н31090У | 17,56 | | |

**3. Сведения о характеристиках уточняемого земельного участка с кадастровым номером** 68:30:0001052:14 :

| № п/п | Наименование характеристики | Значение характеристики |
|---|---|---|
| 1 | 2 | 3 |
| 1. | Адрес земельного участка | — |
| 1.1. | Сведения о местоположении земельного участка (при отсутствии адреса) в структурированном в соответствии с федеральной информационной адресной системой виде | — |
| 1.2. | Дополнительные сведения о местоположении земельного участка | — |
| 2. | Площадь земельного участка ± величина погрешности определения (вычисления) площади (Р ± ΔР), м² | 1 942 ± 15,00 |

| 1 | 2 | 3 |
|---|---|---|
| 3. | Формула, примененная для вычисления предельной погрешности определения площади земельного участка, с подставленными значениями и итоговые (вычисленные) значения | 3,5*0,10*√(1 942) = 15 |
| 4. | Площадь земельного участка согласно сведениям Единого государственного реестра недвижимости (Ркад), м² | 1 942,00 |
| 5. | Оценка расхождения Р и Ркад (Р - Ркад), м² | 0 |
| 6. | Предельный минимальный и максимальный размеры земельного участка (Рмин и Рмакс), м² | Рмин = 200<br>Рмакс = 5 000 |
| 7. | Кадастровый или иной государственный учетный номер (инвентарный) здания, сооружения, объекта незавершенного строительства, расположенного на земельном участке | 68:30:0001065:82 |
| 8. | Вид (виды) разрешенного использования | — |
| 8.1. | Дополнительные сведения об использовании земельного участка | — |
| 9. | Сведения о земельных участках (землях общего пользования, территории общего пользования), посредством которых обеспечивается доступ | Земли общего пользования |
| 10. | Иные сведения | На местности границы данного земельных участков существуют более 15 лет, его границы в ходе проведения ККР установлены по фактическому пользованию без захвата земель общего пользования, с учетом привязки к смежным земельным участкам, границы которых ранее были установлены в системе координат МСК-68 |

**4. Пояснения к сведениям об уточняемом земельном участке с кадастровым номером** 68:30:0001052:14 :

| 1. | — |
|---|---|

**1. Сведения о характерных точках границ уточняемого земельного участка с кадастровым номером** 68:30:0001052:15 :

Система координат МСК-68, зона 1 Зона № 1

| Обозначение характерных точек границ | Координаты, м | | | | Метод определения координат | Формулы, примененные для расчета средней квадратической погрешности определения координат характерных точек границ (Mt), с подставленными в такие формулы значениями и итоговые (вычисленные) значения Mt, м | Описание закрепления точки |
|---|---|---|---|---|---|---|---|
| | содержатся в Едином государственном реестре недвижимости | | определены в результате выполнения комплексных кадастровых работ | | | | |
| | X | Y | X | Y | | | |
| 1 | 2 | 3 | 4 | 5 | 6 | 7 | 8 |

| 1 | 2 | 3 | 4 | 5 | 6 | 7 | 8 |
|---|---|---|---|---|---|---|---|
| 31067 | 112,86 | 129,79 | — | — | Метод спутниковых геодезических измерений (определений) | 0,10 | — |
| 31068 | 92,38 | 118,26 | — | — | | | |
| 31069 | 105,49 | 92,96 | — | — | | | |
| 31070 | 173,04 | 139,46 | — | — | | | |
| 31071 | 154,41 | 166,69 | — | — | | | |
| 31072 | 141,16 | 157,72 | — | — | | | |
| 31073 | 144,33 | 153,04 | — | — | | | |
| н31074 У | — | — | 351 680,56 | 1 303 778,33 | | √(0,08^2 + 0,06^2) = 0,10 | |
| н31075 У | — | — | 351 649,13 | 1 303 755,02 | | | |
| н31076 У | — | — | 351 630,26 | 1 303 741,01 | | | |
| н31077 У | — | — | 351 627,16 | 1 303 739,13 | | | |
| н31078 У | — | — | 351 626,55 | 1 303 738,72 | | | |
| н31079 У | — | — | 351 637,16 | 1 303 719,73 | | | |
| н31080 У | — | — | 351 694,78 | 1 303 757,19 | | | |
| н31081 У | — | — | 351 715,10 | 1 303 778,45 | | | |
| н31082 У | — | — | 351 698,57 | 1 303 796,41 | | | |
| 31067 | 112,86 | 129,79 | — | — | | 0,10 | |

**2. Сведения о частях границ уточняемого земельного участка с кадастровым номером** 68:30:0001052:15 :

| Обозначение части границ | | Горизонтальное проложение (S), м | Описание прохождения части границ | Сведения о согласовании местоположения границ (согласовано/спорное) |
|---|---|---|---|---|
| от т. | до т. | | | |
| 1 | 2 | 3 | 4 | 5 |
| н31074У | н31075У | 39,13 | — | согласовано |
| н31075У | н31076У | 23,50 | | |
| н31076У | н31077У | 3,63 | | |
| н31077У | н31078У | 0,73 | | |
| н31078У | н31079У | 21,75 | | |
| н31079У | н31080У | 68,73 | | |
| н31080У | н31081У | 29,41 | | |
| н31081У | н31082У | 24,41 | | |
| н31082У | н31074У | 25,52 | | |

**3. Сведения о характеристиках уточняемого земельного участка с кадастровым номером** 68:30:0001052:15 :

| № п/п | Наименование характеристики | Значение характеристики |
|---|---|---|
| 1 | 2 | 3 |
| 1. | Адрес земельного участка | — |
| 1.1. | Сведения о местоположении земельного участка (при отсутствии адреса) в структурированном в соответствии с федеральной информационной адресной системой виде | — |
| 1.2. | Дополнительные сведения о местоположении земельного участка | — |
| 2. | Площадь земельного участка ± величина погрешности определения (вычисления) площади (Р ± ΔР), м² | 2 264 ± 17,00 |
| 3. | Формула, примененная для вычисления предельной погрешности определения площади земельного участка, с подставленными значениями и итоговые (вычисленные) значения | 3,5*0,10*√(2 264) = 17 |
| 4. | Площадь земельного участка согласно сведениям Единого государственного реестра недвижимости (Ркад), м² | 2 264,00 |
| 5. | Оценка расхождения Р и Ркад (Р - Ркад), м² | 0 |
| 6. | Предельный минимальный и максимальный размеры земельного участка (Рмин и Рмакс), м² | Рмин = 200<br>Рмакс = 5 000 |

| 1 | 2 | 3 |
|---|---|---|
| 7. | Кадастровый или иной государственный учетный номер (инвентарный) здания, сооружения, объекта незавершенного строительства, расположенного на земельном участке | 68:30:0001040:212 |
| 8. | Вид (виды) разрешенного использования | — |
| 8.1. | Дополнительные сведения об использовании земельного участка | — |
| 9. | Сведения о земельных участках (землях общего пользования, территории общего пользования), посредством которых обеспечивается доступ | Земли общего пользования |
| 10. | Иные сведения | На местности границы данного земельных участков существуют более 15 лет, его границы в ходе проведения ККР установлены по фактическому пользованию без захвата земель общего пользования, с учетом привязки к смежным земельным участкам, границы которых ранее были установлены в системе координат МСК-68 |

**4. Пояснения к сведениям об уточняемом земельном участке с кадастровым номером** 68:30:0001052:15 :

| 1. | — |
|---|---|

**1. Сведения о характерных точках границ уточняемого земельного участка с кадастровым номером** 68:30:0001052:16 :

Система координат МСК-68, зона 1 Зона № 1

| Обозначение характерных точек границ | Координаты, м | | | | Метод определения координат | Формулы, примененные для расчета средней квадратической погрешности определения координат характерных точек границ (Mt), с подставленными в такие формулы значениями и итоговые (вычисленные) значения Mt, м | Описание закрепления точки |
|---|---|---|---|---|---|---|---|
| | содержатся в Едином государственном реестре недвижимости | | определены в результате выполнения комплексных кадастровых работ | | | | |
| | X | Y | X | Y | | | |
| 1 | 2 | 3 | 4 | 5 | 6 | 7 | 8 |
| 28371 | 91,69 | 86,83 | — | — | Метод спутниковых геодезических измерений (определений) | 0,10 | — |
| 28375 | 120,38 | 111,41 | — | — | | | |
| 31059 | 110,91 | 136,52 | — | — | | | |
| 31060 | 85,70 | 116,44 | — | — | | | |

| 1 | 2 | 3 | 4 | 5 | 6 | 7 | 8 |
|---|---|---|---|---|---|---|---|
| 31061 | 76,83 | 111,41 | — | — | Метод спутниковых геодезических измерений (определений) | 0,10 | — |
| 28372 | 82,91 | 82,03 | — | — | | | |
| н28377 У | — | — | 351 731,89 | 1 303 559,73 | | √(0,08^2 + 0,06^2) = 0,10 | |
| н28376 У | — | — | 351 760,29 | 1 303 589,33 | | | |
| н31062 У | — | — | 351 745,59 | 1 303 610,12 | | | |
| н31063 У | — | — | 351 740,16 | 1 303 604,48 | | | |
| н31064 У | — | — | 351 724,21 | 1 303 589,61 | | | |
| н31065 У | — | — | 351 719,14 | 1 303 585,83 | | | |
| н31066 У | — | — | 351 714,27 | 1 303 581,65 | | | |
| н28378 У | — | — | 351 724,67 | 1 303 555,83 | | | |
| 28371 | 91,69 | 86,83 | — | — | | 0,10 | |

**2. Сведения о частях границ уточняемого земельного участка с кадастровым номером** 68:30:0001052:16 :

| Обозначение части границ | | Горизонтальное проложение (S), м | Описание прохождения части границ | Сведения о согласовании местоположения границ (согласовано/спорное) |
|---|---|---|---|---|
| от т. | до т. | | | |
| 1 | 2 | 3 | 4 | 5 |
| н28377У | н28376У | 41,02 | — | согласовано |
| н28376У | н31062У | 25,46 | | |
| н31062У | н31063У | 7,83 | | |
| н31063У | н31064У | 21,81 | | |
| н31064У | н31065У | 6,32 | | |
| н31065У | н31066У | 6,42 | | |
| н31066У | н28378У | 27,84 | | |
| н28378У | н28377У | 8,21 | | |

| **3. Сведения о характеристиках уточняемого земельного участка с кадастровым номером** 68:30:0001052:16 : | | |
|---|---|---|
| № п/п | Наименование характеристики | Значение характеристики |
| 1 | 2 | 3 |
| 1. | Адрес земельного участка | — |
| 1.1. | Сведения о местоположении земельного участка (при отсутствии адреса) в структурированном в соответствии с федеральной информационной адресной системой виде | — |
| 1.2. | Дополнительные сведения о местоположении земельного участка | — |
| 2. | Площадь земельного участка ± величина погрешности определения (вычисления) площади (Р ± ΔР), м² | 1 200 ± 12,00 |
| 3. | Формула, примененная для вычисления предельной погрешности определения площади земельного участка, с подставленными значениями и итоговые (вычисленные) значения | 3,5*0,10*√(1 200) = 12 |
| 4. | Площадь земельного участка согласно сведениям Единого государственного реестра недвижимости (Ркад), м² | 1 200,00 |
| 5. | Оценка расхождения Р и Ркад (Р - Ркад), м² | 0 |
| 6. | Предельный минимальный и максимальный размеры земельного участка (Рмин и Рмакс), м² | Рмин = 200<br>Рмакс = 5 000 |
| 7. | Кадастровый или иной государственный учетный номер (инвентарный) здания, сооружения, объекта незавершенного строительства, расположенного на земельном участке | 68:30:0001040:220 |
| 8. | Вид (виды) разрешенного использования | — |
| 8.1. | Дополнительные сведения об использовании земельного участка | — |
| 9. | Сведения о земельных участках (землях общего пользования, территории общего пользования), посредством которых обеспечивается доступ | Земли общего пользования |
| 10. | Иные сведения | На местности границы данного земельных участков существуют более 15 лет, его границы в ходе проведения ККР установлены по фактическому пользованию без захвата земель общего пользования, с учетом привязки к смежным земельным участкам, границы которых ранее были установлены в системе координат МСК-68 |
| **4. Пояснения к сведениям об уточняемом земельном участке с кадастровым номером** 68:30:0001052:16 : | | |
| 1. | — | |

**1. Сведения о характерных точках границ уточняемого земельного участка с кадастровым номером** 68:30:0001052:18 :

Система координат МСК-68, зона 1 Зона № 1

| Обозначение характерных точек границ | Координаты, м | | | | Метод определения координат | Формулы, примененные для расчета средней квадратической погрешности определения координат характерных точек границ (Mt), с подставленными в такие формулы значениями и итоговые (вычисленные) значения Mt, м | Описание закрепления точки |
|---|---|---|---|---|---|---|---|
| | содержатся в Едином государственном реестре недвижимости | | определены в результате выполнения комплексных кадастровых работ | | | | |
| | X | Y | X | Y | | | |
| 1 | 2 | 3 | 4 | 5 | 6 | 7 | 8 |
| 51459 | 136,78 | 164,41 | — | — | Метод спутниковых геодезических измерений (определений) | 0,10 | — |
| 51460 | 146,82 | 154,94 | — | — | | | |
| 51421 | 174,64 | 180,97 | — | — | | | |
| 51461 | 167,86 | 191,11 | — | — | | | |
| н30414 У | — | — | 351 413,89 | 1 304 114,37 | | √(0,08^2 + 0,06^2) = 0,10 | |
| н30413 У | — | — | 351 412,58 | 1 304 102,53 | | | |
| н26391 У | — | — | 351 408,47 | 1 304 097,64 | | | |
| н51431 У | — | — | 351 420,03 | 1 304 086,93 | | | |
| н51430 У | — | — | 351 442,35 | 1 304 111,02 | | | |
| н48092 У | — | — | 351 436,57 | 1 304 113,54 | | | |
| 51459 | 136,78 | 164,41 | — | — | | 0,10 | |

**2. Сведения о частях границ уточняемого земельного участка с кадастровым номером** 68:30:0001052:18 :

| Обозначение части границ | | Горизонтальное проложение (S), м | Описание прохождения части границ | Сведения о согласовании местоположения границ (согласовано/спорное) |
|---|---|---|---|---|
| от т. | до т. | | | |
| 1 | 2 | 3 | 4 | 5 |
| н30414У | н30413У | 11,91 | — | согласовано |
| н30413У | н26391У | 6,39 | | |
| н26391У | н51431У | 15,76 | | |
| н51431У | н51430У | 32,84 | | |
| н51430У | н48092У | 6,31 | | |
| н48092У | н30414У | 22,70 | | |

**3. Сведения о характеристиках уточняемого земельного участка с кадастровым номером** 68:30:0001052:18 :

| № п/п | Наименование характеристики | Значение характеристики |
|---|---|---|
| 1 | 2 | 3 |
| 1. | Адрес земельного участка | — |
| 1.1. | Сведения о местоположении земельного участка (при отсутствии адреса) в структурированном в соответствии с федеральной информационной адресной системой виде | — |
| 1.2. | Дополнительные сведения о местоположении земельного участка | — |
| 2. | Площадь земельного участка ± величина погрешности определения (вычисления) площади (Р ± ΔР), м² | 511 ± 8,00 |
| 3. | Формула, примененная для вычисления предельной погрешности определения площади земельного участка, с подставленными значениями и итоговые (вычисленные) значения | 3,5*0,10*√(511) = 8 |
| 4. | Площадь земельного участка согласно сведениям Единого государственного реестра недвижимости (Ркад), м² | 511,00 |
| 5. | Оценка расхождения Р и Ркад (Р - Ркад), м² | 0 |
| 6. | Предельный минимальный и максимальный размеры земельного участка (Рмин и Рмакс), м² | Рмин = 200<br>Рмакс = 5 000 |
| 7. | Кадастровый или иной государственный учетный номер (инвентарный) здания, сооружения, объекта незавершенного строительства, расположенного на земельном участке | — |
| 8. | Вид (виды) разрешенного использования | — |
| 8.1. | Дополнительные сведения об использовании земельного участка | — |

| 1 | 2 | 3 |
|---|---|---|
| 9. | Сведения о земельных участках (землях общего пользования, территории общего пользования), посредством которых обеспечивается доступ | Земли общего пользования |
| 10. | Иные сведения | На местности границы данного земельных участков существуют более 15 лет, его границы в ходе проведения ККР установлены по фактическому пользованию без захвата земель общего пользования, с учетом привязки к смежным земельным участкам, границы которых ранее были установлены в системе координат МСК-68 |

**4. Пояснения к сведениям об уточняемом земельном участке с кадастровым номером** 68:30:0001052:18 :

| 1. | — |
|---|---|

**1. Сведения о характерных точках границ уточняемого земельного участка с кадастровым номером** 68:30:0001052:19 :

Система координат МСК-68, зона 1 Зона № 1

| Обозначение характерных точек границ | Координаты, м | | | | Метод определения координат | Формулы, примененные для расчета средней квадратической погрешности определения координат характерных точек границ (Mt), с подставленными в такие формулы значениями и итоговые (вычисленные) значения Mt, м | Описание закрепления точки |
|---|---|---|---|---|---|---|---|
| | содержатся в Едином государственном реестре недвижимости | | определены в результате выполнения комплексных кадастровых работ | | | | |
| | X | Y | X | Y | | | |
| 1 | 2 | 3 | 4 | 5 | 6 | 7 | 8 |
| 31047 | 78,88 | 102,34 | — | — | Метод спутниковых геодезических измерений (определений) | 0,10 | — |
| 31048 | 63,67 | 99,02 | — | — | | | |
| 31049 | 69,18 | 76,79 | — | — | | | |
| 31050 | 69,35 | 76,11 | — | — | | | |
| 31051 | 76,11 | 76,84 | — | — | | | |
| 31052 | 94,13 | 75,13 | — | — | | | |
| 31053 | 85,42 | 103,77 | — | — | | | |

| 1 | 2 | 3 | 4 | 5 | 6 | 7 | 8 |
|---|---|---|---|---|---|---|---|
| н31054 У | — | — | 351 322,38 | 1 304 150,47 | Метод спутниковых геодезических измерений (определений) | √(0,08^2 + 0,06^2) = 0,10 | — |
| н31055 У | — | — | 351 308,51 | 1 304 143,35 | | | |
| н30322 У | — | — | 351 318,02 | 1 304 122,91 | | | |
| н30321 У | — | — | 351 325,59 | 1 304 124,94 | | | |
| н30320 У | — | — | 351 332,77 | 1 304 125,71 | | | |
| н30319 У | — | — | 351 337,80 | 1 304 124,96 | | | |
| н31056 У | — | — | 351 341,27 | 1 304 125,41 | | | |
| н31057 У | — | — | 351 330,02 | 1 304 153,77 | | | |
| 31047 | 78,88 | 102,34 | — | — | | 0,10 | |

**2. Сведения о частях границ уточняемого земельного участка с кадастровым номером** 68:30:0001052:19 :

| Обозначение части границ | | Горизонтальное проложение (S), м | Описание прохождения части границ | Сведения о согласовании местоположения границ (согласовано/спорное) |
|---|---|---|---|---|
| от т. | до т. | | | |
| 1 | 2 | 3 | 4 | 5 |
| н31054У | н31055У | 15,59 | — | согласовано |
| н31055У | н30322У | 22,54 | | |
| н30322У | н30321У | 7,84 | | |
| н30321У | н30320У | 7,22 | | |
| н30320У | н30319У | 5,09 | | |
| н30319У | н31056У | 3,50 | | |
| н31056У | н31057У | 30,51 | | |
| н31057У | н31054У | 8,32 | | |

**3. Сведения о характеристиках уточняемого земельного участка с кадастровым номером** 68:30:0001052:19 :

| № п/п | Наименование характеристики | Значение характеристики |
|---|---|---|
| 1 | 2 | 3 |

| 1 | 2 | 3 |
|---|---|---|
| 1. | Адрес земельного участка | — |
| 1.1. | Сведения о местоположении земельного участка (при отсутствии адреса) в структурированном в соответствии с федеральной информационной адресной системой виде | — |
| 1.2. | Дополнительные сведения о местоположении земельного участка | — |
| 2. | Площадь земельного участка ± величина погрешности определения (вычисления) площади (Р ± ΔР), м² | 601 ± 9,00 |
| 3. | Формула, примененная для вычисления предельной погрешности определения площади земельного участка, с подставленными значениями и итоговые (вычисленные) значения | 3,5*0,10*√(601) = 9 |
| 4. | Площадь земельного участка согласно сведениям Единого государственного реестра недвижимости (Ркад), м² | 601,00 |
| 5. | Оценка расхождения Р и Ркад (Р - Ркад), м² | 0 |
| 6. | Предельный минимальный и максимальный размеры земельного участка (Рмин и Рмакс), м² | Рмин = 200<br>Рмакс = 5 000 |
| 7. | Кадастровый или иной государственный учетный номер (инвентарный) здания, сооружения, объекта незавершенного строительства, расположенного на земельном участке | 68:30:0001052:159 |
| 8. | Вид (виды) разрешенного использования | — |
| 8.1. | Дополнительные сведения об использовании земельного участка | — |
| 9. | Сведения о земельных участках (землях общего пользования, территории общего пользования), посредством которых обеспечивается доступ | Земли общего пользования |
| 10. | Иные сведения | На местности границы данного земельных участков существуют более 15 лет, его границы в ходе проведения ККР установлены по фактическому пользованию без захвата земель общего пользования, с учетом привязки к смежным земельным участкам, границы которых ранее были установлены в системе координат МСК-68 |
| **4. Пояснения к сведениям об уточняемом земельном участке с кадастровым номером** | | 68:30:0001052:19 : |
| 1. | — | |

**1. Сведения о характерных точках границ уточняемого земельного участка с кадастровым номером** 68:30:0001052:20 :

Система координат МСК-68, зона 1 Зона № 1

| Обозначение характерных точек границ | Координаты, м | | | | Метод определения координат | Формулы, примененные для расчета средней квадратической погрешности определения координат характерных точек границ (Mt), с подставленными в такие формулы значениями и итоговые (вычисленные) значения Mt, м | Описание закрепления точки |
|---|---|---|---|---|---|---|---|
| | содержатся в Едином государственном реестре недвижимости | | определены в результате выполнения комплексных кадастровых работ | | | | |
| | X | Y | X | Y | | | |
| 1 | 2 | 3 | 4 | 5 | 6 | 7 | 8 |
| 31018 | 150,63 | 182,03 | — | — | Метод спутниковых геодезических измерений (определений) | 0,10 | — |
| 31019 | 177,22 | 208,62 | — | — | | | |
| 31020 | 183,35 | 214,75 | — | — | | | |
| 31021 | 186,20 | 217,60 | — | — | | | |
| 31022 | 170,37 | 242,15 | — | — | | | |
| 31023 | 146,85 | 218,86 | — | — | | | |
| 31024 | 118,19 | 190,99 | — | — | | | |
| 31025 | 125,56 | 182,33 | — | — | | | |
| 31026 | 137,22 | 168,62 | — | — | | | |
| 31027 | 149,07 | 180,47 | — | — | | | |
| н31028 У | — | — | 351 664,43 | 1 304 009,74 | | √(0,08^2 + 0,06^2) = 0,10 | |
| н31029 У | — | — | 351 672,86 | 1 304 020,49 | | | |

| 1 | 2 | 3 | 4 | 5 | 6 | 7 | 8 |
|---|---|---|---|---|---|---|---|
| н31030 У | — | — | 351 675,03 | 1 304 023,01 | Метод спутниковых геодезических измерений (определений) | √(0,08^2 + 0,06^2) = 0,10 | — |
| н31031 У | — | — | 351 654,84 | 1 304 044,42 | | | |
| н31032 У | — | — | 351 634,72 | 1 304 018,13 | | | |
| н31033 У | — | — | 351 610,14 | 1 303 986,61 | | | |
| н31034 У | — | — | 351 631,67 | 1 303 967,77 | | | |
| н31035 У | — | — | 351 644,91 | 1 303 984,74 | | | |
| 31018 | 150,63 | 182,03 | — | — | | 0,10 | |

**2. Сведения о частях границ уточняемого земельного участка с кадастровым номером** 68:30:0001052:20 :

| Обозначение части границ | | Горизонтальное проложение (S), м | Описание прохождения части границ | Сведения о согласовании местоположения границ (согласовано/спорное) |
|---|---|---|---|---|
| от т. | до т. | | | |
| 1 | 2 | 3 | 4 | 5 |
| н31028У | н31029У | 13,66 | — | согласовано |
| н31029У | н31030У | 3,33 | | |
| н31030У | н31031У | 29,43 | | |
| н31031У | н31032У | 33,11 | | |
| н31032У | н31033У | 39,97 | | |
| н31033У | н31034У | 28,61 | | |
| н31034У | н31035У | 21,52 | | |
| н31035У | н31028У | 31,72 | | |

**3. Сведения о характеристиках уточняемого земельного участка с кадастровым номером** 68:30:0001052:20 :

| № п/п | Наименование характеристики | Значение характеристики |
|---|---|---|
| 1 | 2 | 3 |

| 1 | 2 | 3 |
|---|---|---|
| 1. | Адрес земельного участка | — |
| 1.1. | Сведения о местоположении земельного участка (при отсутствии адреса) в структурированном в соответствии с федеральной информационной адресной системой виде | — |
| 1.2. | Дополнительные сведения о местоположении земельного участка | — |
| 2. | Площадь земельного участка ± величина погрешности определения (вычисления) площади (Р ± ΔР), м² | 2 053 ± 16,00 |
| 3. | Формула, примененная для вычисления предельной погрешности определения площади земельного участка, с подставленными значениями и итоговые (вычисленные) значения | 3,5*0,10*√(2 053) = 16 |
| 4. | Площадь земельного участка согласно сведениям Единого государственного реестра недвижимости (Ркад), м² | 2 053,00 |
| 5. | Оценка расхождения Р и Ркад (Р - Ркад), м² | 0 |
| 6. | Предельный минимальный и максимальный размеры земельного участка (Рмин и Рмакс), м² | Рмин = 200<br>Рмакс = 5 000 |
| 7. | Кадастровый или иной государственный учетный номер (инвентарный) здания, сооружения, объекта незавершенного строительства, расположенного на земельном участке | 68:30:0001052:119 |
| 8. | Вид (виды) разрешенного использования | — |
| 8.1. | Дополнительные сведения об использовании земельного участка | — |
| 9. | Сведения о земельных участках (землях общего пользования, территории общего пользования), посредством которых обеспечивается доступ | Земли общего пользования |
| 10. | Иные сведения | На местности границы данного земельных участков существуют более 15 лет, его границы в ходе проведения ККР установлены по фактическому пользованию без захвата земель общего пользования, с учетом привязки к смежным земельным участкам, границы которых ранее были установлены в системе координат МСК-68 |
| **4. Пояснения к сведениям об уточняемом земельном участке с кадастровым номером** | | 68:30:0001052:20 : |
| 1. | — | |

**1. Сведения о характерных точках границ уточняемого земельного участка с кадастровым номером** 68:30:0001052:21 :

Система координат МСК-68, зона 1 Зона № 1

| Обозначение характерных точек границ | Координаты, м | | | | Метод определения координат | Формулы, примененные для расчета средней квадратической погрешности определения координат характерных точек границ (Mt), с подставленными в такие формулы значениями и итоговые (вычисленные) значения Mt, м | Описание закрепления точки |
|---|---|---|---|---|---|---|---|
| | содержатся в Едином государственном реестре недвижимости | | определены в результате выполнения комплексных кадастровых работ | | | | |
| | X | Y | X | Y | | | |
| 1 | 2 | 3 | 4 | 5 | 6 | 7 | 8 |
| 30416 | 83,10 | 99,59 | — | — | Метод спутниковых геодезических измерений (определений) | 0,10 | — |
| 30417 | 97,36 | 82,89 | — | — | | | |
| 30418 | 99,38 | 84,35 | — | — | | | |
| 30419 | 104,01 | 88,30 | — | — | | | |
| 30420 | 107,48 | 93,68 | — | — | | | |
| 30421 | 110,62 | 96,56 | — | — | | | |
| 30422 | 114,23 | 100,80 | — | — | | | |
| 30423 | 91,99 | 116,42 | — | — | | | |
| 30424 | 78,33 | 105,17 | — | — | | | |
| н29356 У | — | — | 351 523,11 | 1 303 859,55 | | √(0,08^2 + 0,06^2) = 0,10 | |
| н30425 У | — | — | 351 546,49 | 1 303 841,82 | | | |
| н30426 У | — | — | 351 548,47 | 1 303 844,31 | | | |

| 1 | 2 | 3 | 4 | 5 | 6 | 7 | 8 |
|---|---|---|---|---|---|---|---|
| н30427 У | — | — | 351 547,75 | 1 303 844,93 | Метод спутниковых геодезических измерений (определений) | √(0,08^2 + 0,06^2) = 0,10 | — |
| н30428 У | — | — | 351 550,95 | 1 303 848,72 | | | |
| н30429 У | — | — | 351 552,00 | 1 303 848,15 | | | |
| н30430 У | — | — | 351 557,47 | 1 303 855,80 | | | |
| н30431 У | — | — | 351 556,37 | 1 303 856,56 | | | |
| н30432 У | — | — | 351 559,79 | 1 303 861,72 | | | |
| н29358 У | — | — | 351 536,68 | 1 303 876,43 | | | |
| н29357 У | — | — | 351 529,24 | 1 303 866,47 | | | |
| 30416 | 83,10 | 99,59 | — | — | | 0,10 | |

**2. Сведения о частях границ уточняемого земельного участка с кадастровым номером** 68:30:0001052:21 :

| Обозначение части границ | | Горизонтальное проложение (S), м | Описание прохождения части границ | Сведения о согласовании местоположения границ (согласовано/спорное) |
|---|---|---|---|---|
| от т. | до т. | | | |
| 1 | 2 | 3 | 4 | 5 |
| н29356У | н30425У | 29,34 | — | согласовано |
| н30425У | н30426У | 3,18 | | |
| н30426У | н30427У | 0,95 | | |
| н30427У | н30428У | 4,96 | | |
| н30428У | н30429У | 1,19 | | |
| н30429У | н30430У | 9,40 | | |
| н30430У | н30431У | 1,34 | | |
| н30431У | н30432У | 6,19 | | |
| н30432У | н29358У | 27,39 | | |
| н29358У | н29357У | 12,43 | | |
| н29357У | н29356У | 9,24 | | |

| **3. Сведения о характеристиках уточняемого земельного участка с кадастровым номером** | | 68:30:0001052:21 : |
|---|---|---|
| № п/п | Наименование характеристики | Значение характеристики |
| 1 | 2 | 3 |
| 1. | Адрес земельного участка | — |
| 1.1. | Сведения о местоположении земельного участка (при отсутствии адреса) в структурированном в соответствии с федеральной информационной адресной системой виде | — |
| 1.2. | Дополнительные сведения о местоположении земельного участка | — |
| 2. | Площадь земельного участка ± величина погрешности определения (вычисления) площади (Р ± ΔР), м² | 651 ± 9,00 |
| 3. | Формула, примененная для вычисления предельной погрешности определения площади земельного участка, с подставленными значениями и итоговые (вычисленные) значения | 3,5*0,10*√(651) = 9 |
| 4. | Площадь земельного участка согласно сведениям Единого государственного реестра недвижимости (Ркад), м² | 600,00 |
| 5. | Оценка расхождения Р и Ркад (Р - Ркад), м² | 51 |
| 6. | Предельный минимальный и максимальный размеры земельного участка (Рмин и Рмакс), м² | Рмин = 200<br>Рмакс = 5 000 |
| 7. | Кадастровый или иной государственный учетный номер (инвентарный) здания, сооружения, объекта незавершенного строительства, расположенного на земельном участке | 68:30:0001040:198 |
| 8. | Вид (виды) разрешенного использования | — |
| 8.1. | Дополнительные сведения об использовании земельного участка | — |
| 9. | Сведения о земельных участках (землях общего пользования, территории общего пользования), посредством которых обеспечивается доступ | Земли общего пользования |
| 10. | Иные сведения | На местности границы данного земельных участков существуют более 15 лет, его границы в ходе проведения ККР установлены по фактическому пользованию без захвата земель общего пользования, с учетом привязки к смежным земельным участкам, границы которых ранее были установлены в системе координат МСК-68 |
| **4. Пояснения к сведениям об уточняемом земельном участке с кадастровым номером** | | 68:30:0001052:21 : |
| 1. | — | |

**1. Сведения о характерных точках границ уточняемого земельного участка с кадастровым номером** 68:30:0001052:22 :

Система координат МСК-68, зона 1 Зона № 1

| Обозначение характерных точек границ | Координаты, м | | | | Метод определения координат | Формулы, примененные для расчета средней квадратической погрешности определения координат характерных точек границ (Mt), с подставленными в такие формулы значениями и итоговые (вычисленные) значения Mt, м | Описание закрепления точки |
|---|---|---|---|---|---|---|---|
| | содержатся в Едином государственном реестре недвижимости | | определены в результате выполнения комплексных кадастровых работ | | | | |
| | X | Y | X | Y | | | |
| 1 | 2 | 3 | 4 | 5 | 6 | 7 | 8 |
| 26379 | 90,23 | 124,42 | — | — | Метод спутниковых геодезических измерений (определений) | 0,10 | — |
| 51459 | 136,78 | 164,41 | — | — | | | |
| 30407 | 145,59 | 171,98 | — | — | | | |
| 30408 | 132,82 | 177,22 | — | — | | | |
| 30409 | 99,99 | 160,62 | — | — | | | |
| 30410 | 76,76 | 140,53 | — | — | | | |
| 30411 | 70,24 | 130,44 | — | — | | | |
| 30412 | 79,15 | 120,12 | — | — | | | |
| 26380 | 82,13 | 116,66 | — | — | | | |
| н26382 У | — | — | 351 375,29 | 1 304 058,12 | | √(0,08^2 + 0,06^2) = 0,10 | |
| н26391 У | — | — | 351 408,47 | 1 304 097,64 | | | |
| н30413 У | — | — | 351 412,58 | 1 304 102,53 | | | |

| 1 | 2 | 3 | 4 | 5 | 6 | 7 | 8 |
|---|---|---|---|---|---|---|---|
| н30414 У | — | — | 351 413,89 | 1 304 114,37 | Метод спутниковых геодезических измерений (определений) | √(0,08^2 + 0,06^2) = 0,10 | — |
| н30298 У | — | — | 351 400,88 | 1 304 118,88 | | | |
| н30297 У | — | — | 351 381,70 | 1 304 093,67 | | | |
| н30296 У | — | — | 351 377,25 | 1 304 089,28 | | | |
| н30312 У | — | — | 351 359,96 | 1 304 072,16 | | | |
| н30311 У | — | — | 351 357,11 | 1 304 069,08 | | | |
| н30310 У | — | — | 351 354,93 | 1 304 068,13 | | | |
| н30309 У | — | — | 351 355,48 | 1 304 066,85 | | | |
| н30308 У | — | — | 351 351,35 | 1 304 064,88 | | | |
| н30415 У | — | — | 351 358,22 | 1 304 052,67 | | | |
| н26383 У | — | — | 351 361,18 | 1 304 047,80 | | | |
| 26379 | 90,23 | 124,42 | — | — | | 0,10 | |

**2. Сведения о частях границ уточняемого земельного участка с кадастровым номером** 68:30:0001052:22 :

| Обозначение части границ | | Горизонтальное проложение (S), м | Описание прохождения части границ | Сведения о согласовании местоположения границ (согласовано/спорное) |
|---|---|---|---|---|
| от т. | до т. | | | |
| 1 | 2 | 3 | 4 | 5 |
| н26382У | н26391У | 51,60 | — | согласовано |
| н26391У | н30413У | 6,39 | | |
| н30413У | н30414У | 11,91 | | |
| н30414У | н30298У | 13,77 | | |
| н30298У | н30297У | 31,68 | | |
| н30297У | н30296У | 6,25 | | |
| н30296У | н30312У | 24,33 | | |

| 1 | 2 | 3 | 4 | 5 |
|---|---|---|---|---|
| н30312У | н30311У | 4,20 | — | согласовано |
| н30311У | н30310У | 2,38 | | |
| н30310У | н30309У | 1,39 | | |
| н30309У | н30308У | 4,58 | | |
| н30308У | н30415У | 14,01 | | |
| н30415У | н26383У | 5,70 | | |
| н26383У | н26382У | 17,48 | | |

**3. Сведения о характеристиках уточняемого земельного участка с кадастровым номером** 68:30:0001052:22 :

| № п/п | Наименование характеристики | Значение характеристики |
|---|---|---|
| 1 | 2 | 3 |
| 1. | Адрес земельного участка | — |
| 1.1. | Сведения о местоположении земельного участка (при отсутствии адреса) в структурированном в соответствии с федеральной информационной адресной системой виде | — |
| 1.2. | Дополнительные сведения о местоположении земельного участка | — |
| 2. | Площадь земельного участка ± величина погрешности определения (вычисления) площади (Р ± ΔР), м² | 1 507 ± 14,00 |
| 3. | Формула, примененная для вычисления предельной погрешности определения площади земельного участка, с подставленными значениями и итоговые (вычисленные) значения | 3,5*0,10*√(1 507) = 14 |
| 4. | Площадь земельного участка согласно сведениям Единого государственного реестра недвижимости (Ркад), м² | 1 507,00 |
| 5. | Оценка расхождения Р и Ркад (Р - Ркад), м² | 0 |
| 6. | Предельный минимальный и максимальный размеры земельного участка (Рмин и Рмакс), м² | Рмин = 200<br>Рмакс = 5 000 |
| 7. | Кадастровый или иной государственный учетный номер (инвентарный) здания, сооружения, объекта незавершенного строительства, расположенного на земельном участке | 68:30:0001040:234 |
| 8. | Вид (виды) разрешенного использования | — |
| 8.1. | Дополнительные сведения об использовании земельного участка | — |
| 9. | Сведения о земельных участках (землях общего пользования, территории общего пользования), посредством которых обеспечивается доступ | Земли общего пользования |

| 1 | 2 | 3 |
|---|---|---|
| 10. | Иные сведения | На местности границы данного земельных участков существуют более 15 лет, его границы в ходе проведения ККР установлены по фактическому пользованию без захвата земель общего пользования, с учетом привязки к смежным земельным участкам, границы которых ранее были установлены в системе координат МСК-68 |

**4. Пояснения к сведениям об уточняемом земельном участке с кадастровым номером** 68:30:0001052:22 :

| 1. | — |
|---|---|

**1. Сведения о характерных точках границ уточняемого земельного участка с кадастровым номером** 68:30:0001052:23 :

Система координат МСК-68, зона 1 Зона № 1

| Обозначение характерных точек границ | Координаты, м | | | | Метод определения координат | Формулы, примененные для расчета средней квадратической погрешности определения координат характерных точек границ (Mt), с подставленными в такие формулы значениями и итоговые (вычисленные) значения Mt, м | Описание закрепления точки |
|---|---|---|---|---|---|---|---|
| | содержатся в Едином государственном реестре недвижимости | | определены в результате выполнения комплексных кадастровых работ | | | | |
| | X | Y | X | Y | | | |
| 1 | 2 | 3 | 4 | 5 | 6 | 7 | 8 |
| 29336 | 114,95 | 131,92 | — | — | Метод спутниковых геодезических измерений (определений) | 0,10 | — |
| 29335 | 117,90 | 135,33 | — | — | | | |
| 29334 | 125,93 | 144,58 | — | — | | | |
| 22555 | 155,52 | 177,17 | — | — | | | |
| 22568 | 149,98 | 182,94 | — | — | | | |
| 30403 | 138,06 | 195,37 | — | — | | | |
| 30404 | 104,61 | 160,17 | — | — | | | |
| 30405 | 95,89 | 148,29 | — | — | | | |

| 1 | 2 | 3 | 4 | 5 | 6 | 7 | 8 |
|---|---|---|---|---|---|---|---|
| 30406 | 73,27 | 125,36 | — | — | Метод спутниковых геодезических измерений (определений) | 0,10 | — |
| 29339 | 89,70 | 106,91 | — | — | | | |
| 29338 | 101,61 | 118,82 | — | — | | | |
| 29337 | 113,29 | 129,91 | — | — | | | |
| н28304 У | — | — | 351 795,64 | 1 303 526,82 | | √(0,08^2 + 0,06^2) = 0,10 | |
| н28303 У | — | — | 351 779,57 | 1 303 505,15 | | | |
| н28302 У | — | — | 351 766,96 | 1 303 489,94 | | | |
| н29348 У | — | — | 351 784,68 | 1 303 472,42 | | | |
| н29347 У | — | — | 351 788,81 | 1 303 477,30 | | | |
| н29346 У | — | — | 351 793,16 | 1 303 480,85 | | | |
| н29345 У | — | — | 351 795,07 | 1 303 482,93 | | | |
| н29344 У | — | — | 351 805,10 | 1 303 496,92 | | | |
| н29343 У | — | — | 351 807,60 | 1 303 499,83 | | | |
| н22576 У | — | — | 351 842,55 | 1 303 546,71 | | | |
| н22575 У | — | — | 351 844,03 | 1 303 548,64 | | | |
| н22574 У | — | — | 351 837,06 | 1 303 554,83 | | | |
| н28305 У | — | — | 351 825,45 | 1 303 565,15 | | | |

| 1 | 2 | 3 | 4 | 5 | 6 | 7 | 8 |
|---|---|---|---|---|---|---|---|
| 29336 | 114,95 | 131,92 | — | — | Метод спутниковых геодезических измерений (определений) | 0,10 | — |

**2. Сведения о частях границ уточняемого земельного участка с кадастровым номером** 68:30:0001052:23 :

| Обозначение части границ | | Горизонтальное проложение (S), м | Описание прохождения части границ | Сведения о согласовании местоположения границ (согласовано/спорное) |
|---|---|---|---|---|
| от т. | до т. | | | |
| 1 | 2 | 3 | 4 | 5 |
| н28304У | н28303У | 26,98 | — | согласовано |
| н28303У | н28302У | 19,76 | | |
| н28302У | н29348У | 24,92 | | |
| н29348У | н29347У | 6,39 | | |
| н29347У | н29346У | 5,61 | | |
| н29346У | н29345У | 2,82 | | |
| н29345У | н29344У | 17,21 | | |
| н29344У | н29343У | 3,84 | | |
| н29343У | н22576У | 58,47 | | |
| н22576У | н22575У | 2,43 | | |
| н22575У | н22574У | 9,32 | | |
| н22574У | н28305У | 15,53 | | |
| н28305У | н28304У | 48,56 | | |

**3. Сведения о характеристиках уточняемого земельного участка с кадастровым номером** 68:30:0001052:23 :

| № п/п | Наименование характеристики | Значение характеристики |
|---|---|---|
| 1 | 2 | 3 |
| 1. | Адрес земельного участка | — |
| 1.1. | Сведения о местоположении земельного участка (при отсутствии адреса) в структурированном в соответствии с федеральной информационной адресной системой виде | — |
| 1.2. | Дополнительные сведения о местоположении земельного участка | — |
| 2. | Площадь земельного участка ± величина погрешности определения (вычисления) площади (Р ± ΔР), м² | 2 438 ± 17,00 |
| 3. | Формула, примененная для вычисления предельной погрешности определения площади земельного участка, с подставленными значениями и итоговые (вычисленные) значения | 3,5*0,10*√(2 438) = 17 |

| 1 | 2 | 3 |
|---|---|---|
| 4. | Площадь земельного участка согласно сведениям Единого государственного реестра недвижимости (Ркад), м² | 2 438,00 |
| 5. | Оценка расхождения Р и Ркад (Р - Ркад), м² | 0 |
| 6. | Предельный минимальный и максимальный размеры земельного участка (Рмин и Рмакс), м² | Рмин = 200<br>Рмакс = 5 000 |
| 7. | Кадастровый или иной государственный учетный номер (инвентарный) здания, сооружения, объекта незавершенного строительства, расположенного на земельном участке | 68:30:0001040:228 |
| 8. | Вид (виды) разрешенного использования | — |
| 8.1. | Дополнительные сведения об использовании земельного участка | — |
| 9. | Сведения о земельных участках (землях общего пользования, территории общего пользования), посредством которых обеспечивается доступ | Земли общего пользования |
| 10. | Иные сведения | На местности границы данного земельных участков существуют более 15 лет, его границы в ходе проведения ККР установлены по фактическому пользованию без захвата земель общего пользования, с учетом привязки к смежным земельным участкам, границы которых ранее были установлены в системе координат МСК-68 |

**4. Пояснения к сведениям об уточняемом земельном участке с кадастровым номером** 68:30:0001052:23 :

| 1. | — |
|---|---|

**1. Сведения о характерных точках границ уточняемого земельного участка с кадастровым номером** 68:30:0001052:24 :

Система координат МСК-68, зона 1 Зона № 1

| Обозначение характерных точек границ | Координаты, м | | | | Метод определения координат | Формулы, примененные для расчета средней квадратической погрешности определения координат характерных точек границ (Mt), с подставленными в такие формулы значениями и итоговые (вычисленные) значения Mt, м | Описание закрепления точки |
|---|---|---|---|---|---|---|---|
| | содержатся в Едином государственном реестре недвижимости | | определены в результате выполнения комплексных кадастровых работ | | | | |
| | X | Y | X | Y | | | |
| 1 | 2 | 3 | 4 | 5 | 6 | 7 | 8 |
| 30388 | 110,25 | 110,57 | — | — | Метод спутниковых геодезических измерений (определений) | 0,10 | — |
| 30389 | 95,55 | 110,79 | — | — | | | |

| 1 | 2 | 3 | 4 | 5 | 6 | 7 | 8 |
|---|---|---|---|---|---|---|---|
| 22466 | 92,95 | 97,21 | — | — | Метод спутниковых геодезических измерений (определений) | 0,10 | — |
| 22479 | 87,64 | 69,49 | — | — | | | |
| 22478 | 87,09 | 65,88 | — | — | | | |
| 30390 | 84,19 | 46,68 | — | — | | | |
| 30391 | 104,97 | 43,66 | — | — | | | |
| 30392 | 108,21 | 81,44 | — | — | | | |
| 30393 | 109,95 | 90,48 | — | — | | | |
| 30394 | 110,21 | 100,22 | — | — | | | |
| н30395 У | — | — | 351 440,81 | 1 304 155,74 | | √(0,08^2 + 0,06^2) = 0,10 | |
| н30396 У | — | — | 351 444,11 | 1 304 122,16 | | | |
| н30397 У | — | — | 351 443,84 | 1 304 120,50 | | | |
| н30386 У | — | — | 351 463,54 | 1 304 118,64 | | | |
| н30385 У | — | — | 351 462,80 | 1 304 123,52 | | | |
| н30384 У | — | — | 351 459,29 | 1 304 153,52 | | | |
| н30383 У | — | — | 351 458,73 | 1 304 163,21 | | | |
| н30382 У | — | — | 351 458,14 | 1 304 163,40 | | | |
| н30381 У | — | — | 351 457,67 | 1 304 167,76 | | | |

| 1 | 2 | 3 | 4 | 5 | 6 | 7 | 8 |
|---|---|---|---|---|---|---|---|
| н30380 У | — | — | 351 455,11 | 1 304 178,50 | Метод спутниковых геодезических измерений (определений) | √(0,08^2 + 0,06^2) = 0,10 | — |
| н30398 У | — | — | 351 434,92 | 1 304 176,31 | | | |
| н30399 У | — | — | 351 436,16 | 1 304 165,68 | | | |
| н30400 У | — | — | 351 430,35 | 1 304 164,44 | | | |
| н30401 У | — | — | 351 430,74 | 1 304 159,52 | | | |
| н30402 У | — | — | 351 430,89 | 1 304 155,26 | | | |
| 30388 | 110,25 | 110,57 | — | — | | 0,10 | |

**2. Сведения о частях границ уточняемого земельного участка с кадастровым номером** 68:30:0001052:24 :

| Обозначение части границ | | Горизонтальное проложение (S), м | Описание прохождения части границ | Сведения о согласовании местоположения границ (согласовано/спорное) |
|---|---|---|---|---|
| от т. | до т. | | | |
| 1 | 2 | 3 | 4 | 5 |
| н30395У | н30396У | 33,74 | — | согласовано |
| н30396У | н30397У | 1,68 | | |
| н30397У | н30386У | 19,79 | | |
| н30386У | н30385У | 4,94 | | |
| н30385У | н30384У | 30,20 | | |
| н30384У | н30383У | 9,71 | | |
| н30383У | н30382У | 0,62 | | |
| н30382У | н30381У | 4,39 | | |
| н30381У | н30380У | 11,04 | | |
| н30380У | н30398У | 20,31 | | |
| н30398У | н30399У | 10,70 | | |
| н30399У | н30400У | 5,94 | | |
| н30400У | н30401У | 4,94 | | |
| н30401У | н30402У | 4,26 | | |
| н30402У | н30395У | 9,93 | | |

| **3. Сведения о характеристиках уточняемого земельного участка с кадастровым номером** | | 68:30:0001052:24 : |
|---|---|---|
| № п/п | Наименование характеристики | Значение характеристики |
| 1 | 2 | 3 |
| 1. | Адрес земельного участка | — |
| 1.1. | Сведения о местоположении земельного участка (при отсутствии адреса) в структурированном в соответствии с федеральной информационной адресной системой виде | — |
| 1.2. | Дополнительные сведения о местоположении земельного участка | — |
| 2. | Площадь земельного участка ± величина погрешности определения (вычисления) площади (Р ± ΔР), м² | 1 200 ± 12,00 |
| 3. | Формула, примененная для вычисления предельной погрешности определения площади земельного участка, с подставленными значениями и итоговые (вычисленные) значения | 3,5*0,10*√(1 200) = 12 |
| 4. | Площадь земельного участка согласно сведениям Единого государственного реестра недвижимости (Ркад), м² | 1 221,00 |
| 5. | Оценка расхождения Р и Ркад (Р - Ркад), м² | 21 |
| 6. | Предельный минимальный и максимальный размеры земельного участка (Рмин и Рмакс), м² | Рмин = 200<br>Рмакс = 5 000 |
| 7. | Кадастровый или иной государственный учетный номер (инвентарный) здания, сооружения, объекта незавершенного строительства, расположенного на земельном участке | 68:30:0003041:76; 68:30:0003041:77; 68:30:0000000:234 |
| 8. | Вид (виды) разрешенного использования | — |
| 8.1. | Дополнительные сведения об использовании земельного участка | — |
| 9. | Сведения о земельных участках (землях общего пользования, территории общего пользования), посредством которых обеспечивается доступ | Земли общего пользования |
| 10. | Иные сведения | На местности границы данного земельных участков существуют более 15 лет, его границы в ходе проведения ККР установлены по фактическому пользованию без захвата земель общего пользования, с учетом привязки к смежным земельным участкам, границы которых ранее были установлены в системе координат МСК-68 |
| **4. Пояснения к сведениям об уточняемом земельном участке с кадастровым номером** | | 68:30:0001052:24 : |
| 1. | — | |

**1. Сведения о характерных точках границ уточняемого земельного участка с кадастровым номером** 68:30:0001052:26 :

Система координат МСК-68, зона 1 Зона № 1

| Обозначение характерных точек границ | Координаты, м | | | | Метод определения координат | Формулы, примененные для расчета средней квадратической погрешности определения координат характерных точек границ (Mt), с подставленными в такие формулы значениями и итоговые (вычисленные) значения Mt, м | Описание закрепления точки |
|---|---|---|---|---|---|---|---|
| | содержатся в Едином государственном реестре недвижимости | | определены в результате выполнения комплексных кадастровых работ | | | | |
| | X | Y | X | Y | | | |
| 1 | 2 | 3 | 4 | 5 | 6 | 7 | 8 |
| 30370 | 100,11 | 118,70 | — | — | Метод спутниковых геодезических измерений (определений) | 0,10 | — |
| 30371 | 82,69 | 116,19 | — | — | | | |
| 30372 | 93,38 | 39,15 | — | — | | | |
| 30373 | 112,70 | 43,49 | — | — | | | |
| 30374 | 102,35 | 89,54 | — | — | | | |
| 30375 | 100,42 | 98,13 | — | — | | | |
| 30376 | 101,84 | 100,86 | — | — | | | |
| 30377 | 102,66 | 101,01 | — | — | | | |
| н30366 У | — | — | 351 475,45 | 1 304 153,44 | | √(0,08^2 + 0,06^2) = 0,10 | |
| н30365 У | — | — | 351 472,33 | 1 304 167,61 | | | |
| н30364 У | — | — | 351 474,68 | 1 304 170,91 | | | |
| н30363 У | — | — | 351 472,14 | 1 304 188,01 | | | |

| 1 | 2 | 3 | 4 | 5 | 6 | 7 | 8 |
|---|---|---|---|---|---|---|---|
| н30378 У | — | — | 351 465,55 | 1 304 188,00 | Метод спутниковых геодезических измерений (определений) | √(0,08^2 + 0,06^2) = 0,10 | — |
| н30379 У | — | — | 351 454,18 | 1 304 187,87 | | | |
| н30380 У | — | — | 351 455,11 | 1 304 178,50 | | | |
| н30381 У | — | — | 351 457,67 | 1 304 167,76 | | | |
| н30382 У | — | — | 351 458,14 | 1 304 163,40 | | | |
| н30383 У | — | — | 351 458,73 | 1 304 163,21 | | | |
| н30384 У | — | — | 351 459,29 | 1 304 153,52 | | | |
| н30385 У | — | — | 351 462,80 | 1 304 123,52 | | | |
| н30386 У | — | — | 351 463,54 | 1 304 118,64 | | | |
| н30387 У | — | — | 351 464,43 | 1 304 112,71 | | | |
| н30367 У | — | — | 351 485,51 | 1 304 112,59 | | | |
| 30370 | 100,11 | 118,70 | — | — | | 0,10 | |

**2. Сведения о частях границ уточняемого земельного участка с кадастровым номером** 68:30:0001052:26 :

| Обозначение части границ | | Горизонтальное проложение (S), м | Описание прохождения части границ | Сведения о согласовании местоположения границ (согласовано/спорное) |
|---|---|---|---|---|
| от т. | до т. | | | |
| 1 | 2 | 3 | 4 | 5 |
| н30366У | н30365У | 14,51 | — | согласовано |
| н30365У | н30364У | 4,05 | | |
| н30364У | н30363У | 17,29 | | |
| н30363У | н30378У | 6,59 | | |
| н30378У | н30379У | 11,37 | | |
| н30379У | н30380У | 9,42 | | |
| н30380У | н30381У | 11,04 | | |

| 1 | 2 | 3 | 4 | 5 |
|---|---|---|---|---|
| н30381У | н30382У | 4,39 | — | согласовано |
| н30382У | н30383У | 0,62 | | |
| н30383У | н30384У | 9,71 | | |
| н30384У | н30385У | 30,20 | | |
| н30385У | н30386У | 4,94 | | |
| н30386У | н30387У | 6,00 | | |
| н30387У | н30367У | 21,08 | | |
| н30367У | н30366У | 42,07 | | |

**3. Сведения о характеристиках уточняемого земельного участка с кадастровым номером** 68:30:0001052:26 :

| № п/п | Наименование характеристики | Значение характеристики |
|---|---|---|
| 1 | 2 | 3 |
| 1. | Адрес земельного участка | — |
| 1.1. | Сведения о местоположении земельного участка (при отсутствии адреса) в структурированном в соответствии с федеральной информационной адресной системой виде | — |
| 1.2. | Дополнительные сведения о местоположении земельного участка | — |
| 2. | Площадь земельного участка ± величина погрешности определения (вычисления) площади (Р ± ΔР), м² | 1 343 ± 13,00 |
| 3. | Формула, примененная для вычисления предельной погрешности определения площади земельного участка, с подставленными значениями и итоговые (вычисленные) значения | 3,5*0,10*√(1 343) = 13 |
| 4. | Площадь земельного участка согласно сведениям Единого государственного реестра недвижимости (Ркад), м² | 1 343,00 |
| 5. | Оценка расхождения Р и Ркад (Р - Ркад), м² | 0 |
| 6. | Предельный минимальный и максимальный размеры земельного участка (Рмин и Рмакс), м² | Рмин = 200<br>Рмакс = 5 000 |
| 7. | Кадастровый или иной государственный учетный номер (инвентарный) здания, сооружения, объекта незавершенного строительства, расположенного на земельном участке | 68:30:0001065:77; 68:30:0000000:234 |
| 8. | Вид (виды) разрешенного использования | — |
| 8.1. | Дополнительные сведения об использовании земельного участка | — |

| 1 | 2 | 3 |
|---|---|---|
| 9. | Сведения о земельных участках (землях общего пользования, территории общего пользования), посредством которых обеспечивается доступ | Земли общего пользования |
| 10. | Иные сведения | На местности границы данного земельных участков существуют более 15 лет, его границы в ходе проведения ККР установлены по фактическому пользованию без захвата земель общего пользования, с учетом привязки к смежным земельным участкам, границы которых ранее были установлены в системе координат МСК-68 |

**4. Пояснения к сведениям об уточняемом земельном участке с кадастровым номером** 68:30:0001052:26 :

| 1. | — |
|---|---|

**1. Сведения о характерных точках границ уточняемого земельного участка с кадастровым номером** 68:30:0001052:27 :

Система координат МСК-68, зона 1 Зона № 1

| Обозначение характерных точек границ | Координаты, м | | | | Метод определения координат | Формулы, примененные для расчета средней квадратической погрешности определения координат характерных точек границ (Mt), с подставленными в такие формулы значениями и итоговые (вычисленные) значения Mt, м | Описание закрепления точки |
|---|---|---|---|---|---|---|---|
| | содержатся в Едином государственном реестре недвижимости | | определены в результате выполнения комплексных кадастровых работ | | | | |
| | X | Y | X | Y | | | |
| 1 | 2 | 3 | 4 | 5 | 6 | 7 | 8 |
| 30343 | 351 490,42 | 1 304 189,70 | — | — | Метод спутниковых геодезических измерений (определений) | 0,10 | — |
| 30356 | 351 472,49 | 1 304 188,08 | — | — | | | |
| 30357 | 351 475,41 | 1 304 170,45 | — | — | | | |
| 30358 | 351 474,59 | 1 304 170,28 | — | — | | | |
| 30359 | 351 473,23 | 1 304 167,53 | — | — | | | |
| 30360 | 351 475,34 | 1 304 158,98 | — | — | | | |
| 30361 | 351 486,65 | 1 304 113,15 | — | — | | | |

| 1 | 2 | 3 | 4 | 5 | 6 | 7 | 8 |
|---|---|---|---|---|---|---|---|
| 30362 | 351 487,81 | 1 304 108,49 | — | — | Метод спутниковых геодезических измерений (определений) | 0,10 | — |
| 30345 | 351 512,82 | 1 304 099,15 | — | — | | | |
| 30344 | 351 491,52 | 1 304 183,43 | — | — | | | |
| н30353 У | — | — | 351 512,31 | 1 304 101,04 | | √(0,08^2 + 0,06^2) = 0,10 | |
| н30352 У | — | — | 351 496,43 | 1 304 160,00 | | | |
| н30351 У | — | — | 351 491,64 | 1 304 178,40 | | | |
| н30350 У | — | — | 351 489,93 | 1 304 189,52 | | | |
| н30363 У | — | — | 351 472,14 | 1 304 188,01 | | | |
| н30364 У | — | — | 351 474,68 | 1 304 170,91 | | | |
| н30365 У | — | — | 351 472,33 | 1 304 167,61 | | | |
| н30366 У | — | — | 351 475,45 | 1 304 153,44 | | | |
| н30367 У | — | — | 351 485,51 | 1 304 112,59 | | | |
| н51429 У | — | — | 351 490,31 | 1 304 107,32 | | | |
| 30343 | 351 490,42 | 1 304 189,70 | — | — | | 0,10 | |

**2. Сведения о частях границ уточняемого земельного участка с кадастровым номером** 68:30:0001052:27 :

| Обозначение части границ | | Горизонтальное проложение (S), м | Описание прохождения части границ | Сведения о согласовании местоположения границ (согласовано/спорное) |
|---|---|---|---|---|
| от т. | до т. | | | |
| 1 | 2 | 3 | 4 | 5 |
| н30353У | н30352У | 61,06 | — | согласовано |
| н30352У | н30351У | 19,01 | | |
| н30351У | н30350У | 11,25 | | |

| 1 | 2 | 3 | 4 | 5 |
|---|---|---|---|---|
| н30350У | н30363У | 17,85 | — | согласовано |
| н30363У | н30364У | 17,29 | | |
| н30364У | н30365У | 4,05 | | |
| н30365У | н30366У | 14,51 | | |
| н30366У | н30367У | 42,07 | | |
| н30367У | н51429У | 7,13 | | |
| н51429У | н30353У | 22,88 | | |

**3. Сведения о характеристиках уточняемого земельного участка с кадастровым номером** 68:30:0001052:27 :

| № п/п | Наименование характеристики | Значение характеристики |
|---|---|---|
| 1 | 2 | 3 |
| 1. | Адрес земельного участка | — |
| 1.1. | Сведения о местоположении земельного участка (при отсутствии адреса) в структурированном в соответствии с федеральной информационной адресной системой виде | — |
| 1.2. | Дополнительные сведения о местоположении земельного участка | — |
| 2. | Площадь земельного участка ± величина погрешности определения (вычисления) площади (Р ± ΔР), м² | 1 839 ± 15,00 |
| 3. | Формула, примененная для вычисления предельной погрешности определения площади земельного участка, с подставленными значениями и итоговые (вычисленные) значения | 3,5*0,10*√(1 839) = 15 |
| 4. | Площадь земельного участка согласно сведениям Единого государственного реестра недвижимости (Ркад), м² | 1 839,00 |
| 5. | Оценка расхождения Р и Ркад (Р - Ркад), м² | 0 |
| 6. | Предельный минимальный и максимальный размеры земельного участка (Рмин и Рмакс), м² | Рмин = 200<br>Рмакс = 5 000 |
| 7. | Кадастровый или иной государственный учетный номер (инвентарный) здания, сооружения, объекта незавершенного строительства, расположенного на земельном участке | 68:30:0000000:234; 68:30:0001052:142; 68:00:0000000:9152 |
| 8. | Вид (виды) разрешенного использования | — |
| 8.1. | Дополнительные сведения об использовании земельного участка | — |
| 9. | Сведения о земельных участках (землях общего пользования, территории общего пользования), посредством которых обеспечивается доступ | Земли общего пользования |

| 1 | 2 | 3 |
|---|---|---|
| 10. | Иные сведения | На местности границы данного земельных участков существуют более 15 лет, его границы в ходе проведения ККР установлены по фактическому пользованию без захвата земель общего пользования, с учетом привязки к смежным земельным участкам, границы которых ранее были установлены в системе координат МСК-68 |

**4. Пояснения к сведениям об уточняемом земельном участке с кадастровым номером** 68:30:0001052:27 :

| 1. | — |
|---|---|

**1. Сведения о характерных точках границ уточняемого земельного участка с кадастровым номером** 68:30:0001052:29 :

Система координат МСК-68, зона 1 Зона № 1

| Обозначение характерных точек границ | Координаты, м | | | | Метод определения координат | Формулы, примененные для расчета средней квадратической погрешности определения координат характерных точек границ (Mt), с подставленными в такие формулы значениями и итоговые (вычисленные) значения Mt, м | Описание закрепления точки |
|---|---|---|---|---|---|---|---|
| | содержатся в Едином государственном реестре недвижимости | | определены в результате выполнения комплексных кадастровых работ | | | | |
| | X | Y | X | Y | | | |
| 1 | 2 | 3 | 4 | 5 | 6 | 7 | 8 |
| 30334 | 351 537,07 | 1 304 103,23 | — | — | Метод спутниковых геодезических измерений (определений) | 0,10 | — |
| 30335 | 351 524,74 | 1 304 125,13 | — | — | | | |
| 30336 | 351 520,58 | 1 304 139,30 | — | — | | | |
| 30337 | 351 517,89 | 1 304 154,84 | — | — | | | |
| 30338 | 351 516,38 | 1 304 170,01 | — | — | | | |
| 30339 | 351 509,02 | 1 304 168,61 | — | — | | | |
| 30340 | 351 507,35 | 1 304 180,45 | — | — | | | |
| 30341 | 351 511,30 | 1 304 180,98 | — | — | | | |

| 1 | 2 | 3 | 4 | 5 | 6 | 7 | 8 |
|---|---|---|---|---|---|---|---|
| 30342 | 351 509,41 | 1 304 190,41 | — | — | Метод спутниковых геодезических измерений (определений) | 0,10 | — |
| 30343 | 351 490,42 | 1 304 189,70 | — | — | | | |
| 30344 | 351 491,52 | 1 304 183,43 | — | — | | | |
| 30345 | 351 512,82 | 1 304 099,15 | — | — | | | |
| н30346 У | — | — | 351 534,86 | 1 304 104,84 | | √(0,08^2 + 0,06^2) = 0,10 | |
| н30347 У | — | — | 351 530,40 | 1 304 114,62 | | | |
| н30348 У | — | — | 351 522,31 | 1 304 132,39 | | | |
| н30349 У | — | — | 351 519,46 | 1 304 143,51 | | | |
| н30332 У | — | — | 351 518,40 | 1 304 149,82 | | | |
| н30331 У | — | — | 351 516,21 | 1 304 162,95 | | | |
| н30330 У | — | — | 351 514,32 | 1 304 172,67 | | | |
| н30329 У | — | — | 351 508,05 | 1 304 171,66 | | | |
| н30328 У | — | — | 351 506,62 | 1 304 180,50 | | | |
| н30327 У | — | — | 351 512,03 | 1 304 181,01 | | | |
| н30326 У | — | — | 351 509,17 | 1 304 190,11 | | | |
| н30350 У | — | — | 351 489,93 | 1 304 189,52 | | | |
| н30351 У | — | — | 351 491,64 | 1 304 178,40 | | | |

| 1 | 2 | 3 | 4 | 5 | 6 | 7 | 8 |
|---|---|---|---|---|---|---|---|
| н30352 У | — | — | 351 496,43 | 1 304 160,00 | Метод спутниковых геодезических измерений (определений) | √(0,08^2 + 0,06^2) = 0,10 | — |
| н30353 У | — | — | 351 512,31 | 1 304 101,04 | | | |
| 30334 | 351 537,07 | 1 304 103,23 | — | — | | 0,10 | |

**2. Сведения о частях границ уточняемого земельного участка с кадастровым номером** 68:30:0001052:29 :

| Обозначение части границ | | Горизонтальное проложение (S), м | Описание прохождения части границ | Сведения о согласовании местоположения границ (согласовано/спорное) |
|---|---|---|---|---|
| от т. | до т. | | | |
| 1 | 2 | 3 | 4 | 5 |
| н30346У | н30347У | 10,75 | — | согласовано |
| н30347У | н30348У | 19,52 | | |
| н30348У | н30349У | 11,48 | | |
| н30349У | н30332У | 6,40 | | |
| н30332У | н30331У | 13,31 | | |
| н30331У | н30330У | 9,90 | | |
| н30330У | н30329У | 6,35 | | |
| н30329У | н30328У | 8,95 | | |
| н30328У | н30327У | 5,43 | | |
| н30327У | н30326У | 9,54 | | |
| н30326У | н30350У | 19,25 | | |
| н30350У | н30351У | 11,25 | | |
| н30351У | н30352У | 19,01 | | |
| н30352У | н30353У | 61,06 | | |
| н30353У | н30346У | 22,87 | | |

**3. Сведения о характеристиках уточняемого земельного участка с кадастровым номером** 68:30:0001052:29 :

| № п/п | Наименование характеристики | Значение характеристики |
|---|---|---|
| 1 | 2 | 3 |
| 1. | Адрес земельного участка | — |
| 1.1. | Сведения о местоположении земельного участка (при отсутствии адреса) в структурированном в соответствии с федеральной информационной адресной системой виде | — |
| 1.2. | Дополнительные сведения о местоположении земельного участка | — |

| 1 | 2 | 3 |
|---|---|---|
| 2. | Площадь земельного участка ± величина погрешности определения (вычисления) площади (Р ± ΔР), м² | 1 714 ± 14,00 |
| 3. | Формула, примененная для вычисления предельной погрешности определения площади земельного участка, с подставленными значениями и итоговые (вычисленные) значения | 3,5*0,10*√(1 714) = 14 |
| 4. | Площадь земельного участка согласно сведениям Единого государственного реестра недвижимости (Ркад), м² | 1 714,00 |
| 5. | Оценка расхождения Р и Ркад (Р - Ркад), м² | 0 |
| 6. | Предельный минимальный и максимальный размеры земельного участка (Рмин и Рмакс), м² | Рмин = 200<br>Рмакс = 5 000 |
| 7. | Кадастровый или иной государственный учетный номер (инвентарный) здания, сооружения, объекта незавершенного строительства, расположенного на земельном участке | 68:30:0000000:234; 68:30:0001065:87; 68:00:0000000:9152 |
| 8. | Вид (виды) разрешенного использования | — |
| 8.1. | Дополнительные сведения об использовании земельного участка | — |
| 9. | Сведения о земельных участках (землях общего пользования, территории общего пользования), посредством которых обеспечивается доступ | Земли общего пользования |
| 10. | Иные сведения | На местности границы данного земельных участков существуют более 15 лет, его границы в ходе проведения ККР установлены по фактическому пользованию без захвата земель общего пользования, с учетом привязки к смежным земельным участкам, границы которых ранее были установлены в системе координат МСК-68 |
| **4. Пояснения к сведениям об уточняемом земельном участке с кадастровым номером** | | 68:30:0001052:29 : |
| 1. | — | |

**1. Сведения о характерных точках границ уточняемого земельного участка с кадастровым номером** 68:30:0001052:35 :

Система координат МСК-68, зона 1 Зона № 1

| Обозначение характерных точек границ | Координаты, м | | | | Метод определения координат | Формулы, примененные для расчета средней квадратической погрешности определения координат характерных точек границ (Mt), с подставленными в такие формулы значениями и итоговые (вычисленные) значения Mt, м | Описание закрепления точки |
|---|---|---|---|---|---|---|---|
| | содержатся в Едином государственном реестре недвижимости | | определены в результате выполнения комплексных кадастровых работ | | | | |
| | X | Y | X | Y | | | |
| 1 | 2 | 3 | 4 | 5 | 6 | 7 | 8 |
| 38299 | 90,12 | 106,58 | — | — | Метод спутниковых геодезических измерений (определений) | 0,10 | — |
| 38300 | 96,12 | 111,99 | — | — | | | |
| 38301 | 83,19 | 127,62 | — | — | | | |
| 38302 | 25,02 | 79,89 | — | — | | | |
| 38303 | 35,93 | 65,12 | — | — | | | |
| н38304 У | — | — | 351 578,01 | 1 304 017,71 | | √(0,08^2 + 0,06^2) = 0,10 | |
| н38305 У | — | — | 351 586,78 | 1 304 030,40 | | | |
| н38306 У | — | — | 351 601,33 | 1 304 050,55 | | | |
| н38307 У | — | — | 351 604,35 | 1 304 054,11 | | | |
| н38308 У | — | — | 351 613,15 | 1 304 066,17 | | | |
| н38309 У | — | — | 351 616,87 | 1 304 070,38 | | | |
| н38310 У | — | — | 351 621,73 | 1 304 076,63 | | | |

| 1 | 2 | 3 | 4 | 5 | 6 | 7 | 8 |
|---|---|---|---|---|---|---|---|
| н38311 У | — | — | 351 605,23 | 1 304 090,73 | Метод спутниковых геодезических измерений (определений) | √(0,08^2 + 0,06^2) = 0,10 | — |
| н38312 У | — | — | 351 587,57 | 1 304 065,55 | | | |
| н38313 У | — | — | 351 562,36 | 1 304 028,48 | | | |
| 38299 | 90,12 | 106,58 | — | — | | 0,10 | |

**2. Сведения о частях границ уточняемого земельного участка с кадастровым номером** 68:30:0001052:35 :

| Обозначение части границ | | Горизонтальное проложение (S), м | Описание прохождения части границ | Сведения о согласовании местоположения границ (согласовано/спорное) |
|---|---|---|---|---|
| от т. | до т. | | | |
| 1 | 2 | 3 | 4 | 5 |
| н38304У | н38305У | 15,43 | — | согласовано |
| н38305У | н38306У | 24,85 | | |
| н38306У | н38307У | 4,67 | | |
| н38307У | н38308У | 14,93 | | |
| н38308У | н38309У | 5,62 | | |
| н38309У | н38310У | 7,92 | | |
| н38310У | н38311У | 21,70 | | |
| н38311У | н38312У | 30,76 | | |
| н38312У | н38313У | 44,83 | | |
| н38313У | н38304У | 19,00 | | |

**3. Сведения о характеристиках уточняемого земельного участка с кадастровым номером** 68:30:0001052:35 :

| № п/п | Наименование характеристики | Значение характеристики |
|---|---|---|
| 1 | 2 | 3 |
| 1. | Адрес земельного участка | — |
| 1.1. | Сведения о местоположении земельного участка (при отсутствии адреса) в структурированном в соответствии с федеральной информационной адресной системой виде | — |
| 1.2. | Дополнительные сведения о местоположении земельного участка | — |
| 2. | Площадь земельного участка ± величина погрешности определения (вычисления) площади (Р ± ΔР), м² | 1 486 ± 13,00 |

| 1 | 2 | 3 |
|---|---|---|
| 3. | Формула, примененная для вычисления предельной погрешности определения площади земельного участка, с подставленными значениями и итоговые (вычисленные) значения | 3,5*0,10*√(1 486) = 13 |
| 4. | Площадь земельного участка согласно сведениям Единого государственного реестра недвижимости (Ркад), м² | 1 486,00 |
| 5. | Оценка расхождения Р и Ркад (Р - Ркад), м² | 0 |
| 6. | Предельный минимальный и максимальный размеры земельного участка (Рмин и Рмакс), м² | Рмин = 200<br>Рмакс = 5 000 |
| 7. | Кадастровый или иной государственный учетный номер (инвентарный) здания, сооружения, объекта незавершенного строительства, расположенного на земельном участке | 68:30:0001052:132 |
| 8. | Вид (виды) разрешенного использования | — |
| 8.1. | Дополнительные сведения об использовании земельного участка | — |
| 9. | Сведения о земельных участках (землях общего пользования, территории общего пользования), посредством которых обеспечивается доступ | Земли общего пользования |
| 10. | Иные сведения | На местности границы данного земельных участков существуют более 15 лет, его границы в ходе проведения ККР установлены по фактическому пользованию без захвата земель общего пользования, с учетом привязки к смежным земельным участкам, границы которых ранее были установлены в системе координат МСК-68 |

**4. Пояснения к сведениям об уточняемом земельном участке с кадастровым номером** 68:30:0001052:35 :

| 1. | — |
|---|---|

**1. Сведения о характерных точках границ уточняемого земельного участка с кадастровым номером** 68:30:0001052:39 :

Система координат МСК-68, зона 1 Зона № 1

| Обозначение характерных точек границ | Координаты, м | | | | Метод определения координат | Формулы, примененные для расчета средней квадратической погрешности определения координат характерных точек границ (Mt), с подставленными в такие формулы значениями и итоговые (вычисленные) значения Mt, м | Описание закрепления точки |
|---|---|---|---|---|---|---|---|
| | содержатся в Едином государственном реестре недвижимости | | определены в результате выполнения комплексных кадастровых работ | | | | |
| | X | Y | X | Y | | | |
| 1 | 2 | 3 | 4 | 5 | 6 | 7 | 8 |

| 1 | 2 | 3 | 4 | 5 | 6 | 7 | 8 |
|---|---|---|---|---|---|---|---|
| 45491 | 103,29 | 100,19 | — | — | Метод спутниковых геодезических измерений (определений) | 0,10 | — |
| 45492 | 92,76 | 114,27 | — | — | | | |
| 45493 | 26,75 | 56,83 | — | — | | | |
| 45494 | 38,89 | 42,87 | — | — | | | |
| 45495 | 91,66 | 91,23 | — | — | | | |
| н45496 У | — | — | 351 735,03 | 1 303 950,09 | | √(0,08^2 + 0,06^2) = 0,10 | |
| н45497 У | — | — | 351 724,11 | 1 303 962,15 | | | |
| н31624 У | — | — | 351 668,77 | 1 303 894,02 | | | |
| н31623 У | — | — | 351 682,65 | 1 303 880,49 | | | |
| н38281 У | — | — | 351 726,01 | 1 303 938,98 | | | |
| 45491 | 103,29 | 100,19 | — | — | | 0,10 | |

**2. Сведения о частях границ уточняемого земельного участка с кадастровым номером** 68:30:0001052:39 :

| Обозначение части границ | | Горизонтальное проложение (S), м | Описание прохождения части границ | Сведения о согласовании местоположения границ (согласовано/спорное) |
|---|---|---|---|---|
| от т. | до т. | | | |
| 1 | 2 | 3 | 4 | 5 |
| н45496У | н45497У | 16,27 | — | согласовано |
| н45497У | н31624У | 87,77 | | |
| н31624У | н31623У | 19,38 | | |
| н31623У | н38281У | 72,81 | | |
| н38281У | н45496У | 14,31 | | |

**3. Сведения о характеристиках уточняемого земельного участка с кадастровым номером** 68:30:0001052:39 :

| № п/п | Наименование характеристики | Значение характеристики |
|---|---|---|
| 1 | 2 | 3 |

| 1 | 2 | 3 |
|---|---|---|
| 1. | Адрес земельного участка | — |
| 1.1. | Сведения о местоположении земельного участка (при отсутствии адреса) в структурированном в соответствии с федеральной информационной адресной системой виде | — |
| 1.2. | Дополнительные сведения о местоположении земельного участка | — |
| 2. | Площадь земельного участка ± величина погрешности определения (вычисления) площади (Р ± ΔР), м² | 1 520 ± 14,00 |
| 3. | Формула, примененная для вычисления предельной погрешности определения площади земельного участка, с подставленными значениями и итоговые (вычисленные) значения | 3,5*0,10*√(1 520) = 14 |
| 4. | Площадь земельного участка согласно сведениям Единого государственного реестра недвижимости (Ркад), м² | 1 520,00 |
| 5. | Оценка расхождения Р и Ркад (Р - Ркад), м² | 0 |
| 6. | Предельный минимальный и максимальный размеры земельного участка (Рмин и Рмакс), м² | Рмин = 200<br>Рмакс = 5 000 |
| 7. | Кадастровый или иной государственный учетный номер (инвентарный) здания, сооружения, объекта незавершенного строительства, расположенного на земельном участке | 68:30:0001052:136 |
| 8. | Вид (виды) разрешенного использования | — |
| 8.1. | Дополнительные сведения об использовании земельного участка | — |
| 9. | Сведения о земельных участках (землях общего пользования, территории общего пользования), посредством которых обеспечивается доступ | Земли общего пользования |
| 10. | Иные сведения | На местности границы данного земельных участков существуют более 15 лет, его границы в ходе проведения ККР установлены по фактическому пользованию без захвата земель общего пользования, с учетом привязки к смежным земельным участкам, границы которых ранее были установлены в системе координат МСК-68 |
| **4. Пояснения к сведениям об уточняемом земельном участке с кадастровым номером** | | 68:30:0001052:39 : |
| 1. | — | |

**1. Сведения о характерных точках границ уточняемого земельного участка с кадастровым номером** 68:30:0001052:40 :

Система координат МСК-68, зона 1 Зона № 1

| Обозначение характерных точек границ | Координаты, м | | | | Метод определения координат | Формулы, примененные для расчета средней квадратической погрешности определения координат характерных точек границ (Mt), с подставленными в такие формулы значениями и итоговые (вычисленные) значения Mt, м | Описание закрепления точки |
|---|---|---|---|---|---|---|---|
| | содержатся в Едином государственном реестре недвижимости | | определены в результате выполнения комплексных кадастровых работ | | | | |
| | X | Y | X | Y | | | |
| 1 | 2 | 3 | 4 | 5 | 6 | 7 | 8 |
| 31615 | 215,93 | 143,95 | — | — | Метод спутниковых геодезических измерений (определений) | 0,10 | — |
| 38269 | 246,99 | 164,36 | — | — | | | |
| 38270 | 266,66 | 180,61 | — | — | | | |
| 38271 | 291,21 | 199,98 | — | — | | | |
| 38272 | 273,90 | 221,61 | — | — | | | |
| 38273 | 262,53 | 212,33 | — | — | | | |
| 38274 | 211,13 | 162,51 | — | — | | | |
| 31616 | 208,43 | 158,98 | — | — | | | |
| н38275 У | — | — | 351 688,93 | 1 303 853,24 | | √(0,08^2 + 0,06^2) = 0,10 | |
| н38276 У | — | — | 351 712,02 | 1 303 890,39 | | | |
| н38277 У | — | — | 351 735,67 | 1 303 911,16 | | | |
| н38278 У | — | — | 351 742,63 | 1 303 917,94 | | | |

| 1 | 2 | 3 | 4 | 5 | 6 | 7 | 8 |
|---|---|---|---|---|---|---|---|
| н38279 У | — | — | 351 754,46 | 1 303 928,22 | Метод спутниковых геодезических измерений (определений) | √(0,08^2 + 0,06^2) = 0,10 | — |
| н38280 У | — | — | 351 735,03 | 1 303 950,09 | | | |
| н38281 У | — | — | 351 726,01 | 1 303 938,98 | | | |
| н31623 У | — | — | 351 682,65 | 1 303 880,49 | | | |
| н31622 У | — | — | 351 679,09 | 1 303 872,18 | | | |
| н31621 У | — | — | 351 678,18 | 1 303 859,74 | | | |
| 31615 | 215,93 | 143,95 | — | — | | 0,10 | |

**2. Сведения о частях границ уточняемого земельного участка с кадастровым номером** 68:30:0001052:40 :

| Обозначение части границ | | Горизонтальное проложение (S), м | Описание прохождения части границ | Сведения о согласовании местоположения границ (согласовано/спорное) |
|---|---|---|---|---|
| от т. | до т. | | | |
| 1 | 2 | 3 | 4 | 5 |
| н38275У | н38276У | 43,74 | — | согласовано |
| н38276У | н38277У | 31,48 | | |
| н38277У | н38278У | 9,72 | | |
| н38278У | н38279У | 15,67 | | |
| н38279У | н38280У | 29,25 | | |
| н38280У | н38281У | 14,31 | | |
| н38281У | н31623У | 72,81 | | |
| н31623У | н31622У | 9,04 | | |
| н31622У | н31621У | 12,47 | | |
| н31621У | н38275У | 12,56 | | |

**3. Сведения о характеристиках уточняемого земельного участка с кадастровым номером** 68:30:0001052:40 :

| № п/п | Наименование характеристики | Значение характеристики |
|---|---|---|
| 1 | 2 | 3 |

| 1 | 2 | 3 |
|---|---|---|
| 1. | Адрес земельного участка | — |
| 1.1. | Сведения о местоположении земельного участка (при отсутствии адреса) в структурированном в соответствии с федеральной информационной адресной системой виде | — |
| 1.2. | Дополнительные сведения о местоположении земельного участка | — |
| 2. | Площадь земельного участка ± величина погрешности определения (вычисления) площади (Р ± ΔР), м² | 2 195 ± 16,00 |
| 3. | Формула, примененная для вычисления предельной погрешности определения площади земельного участка, с подставленными значениями и итоговые (вычисленные) значения | 3,5*0,10*√(2 195) = 16 |
| 4. | Площадь земельного участка согласно сведениям Единого государственного реестра недвижимости (Ркад), м² | 2 195,00 |
| 5. | Оценка расхождения Р и Ркад (Р - Ркад), м² | 0 |
| 6. | Предельный минимальный и максимальный размеры земельного участка (Рмин и Рмакс), м² | Рмин = 200<br>Рмакс = 5 000 |
| 7. | Кадастровый или иной государственный учетный номер (инвентарный) здания, сооружения, объекта незавершенного строительства, расположенного на земельном участке | 68:30:0001052:137 |
| 8. | Вид (виды) разрешенного использования | — |
| 8.1. | Дополнительные сведения об использовании земельного участка | — |
| 9. | Сведения о земельных участках (землях общего пользования, территории общего пользования), посредством которых обеспечивается доступ | Земли общего пользования |
| 10. | Иные сведения | На местности границы данного земельных участков существуют более 15 лет, его границы в ходе проведения ККР установлены по фактическому пользованию без захвата земель общего пользования, с учетом привязки к смежным земельным участкам, границы которых ранее были установлены в системе координат МСК-68 |
| **4. Пояснения к сведениям об уточняемом земельном участке с кадастровым номером** | | 68:30:0001052:40 : |
| 1. | — | |

**1. Сведения о характерных точках границ уточняемого земельного участка с кадастровым номером** 68:30:0001052:43 :

Система координат МСК-68, зона 1 Зона № 1

| Обозначение характерных точек границ | Координаты, м | | | | Метод определения координат | Формулы, примененные для расчета средней квадратической погрешности определения координат характерных точек границ (Mt), с подставленными в такие формулы значениями и итоговые (вычисленные) значения Mt, м | Описание закрепления точки |
|---|---|---|---|---|---|---|---|
| | содержатся в Едином государственном реестре недвижимости | | определены в результате выполнения комплексных кадастровых работ | | | | |
| | X | Y | X | Y | | | |
| 1 | 2 | 3 | 4 | 5 | 6 | 7 | 8 |
| 45498 | 37,80 | 50,83 | — | — | Метод спутниковых геодезических измерений (определений) | 0,10 | — |
| 38251 | 103,50 | 91,51 | — | — | | | |
| 45499 | 93,68 | 108,16 | — | — | | | |
| 45500 | 94,38 | 109,02 | — | — | | | |
| 31036 | 92,88 | 111,23 | — | — | | | |
| 45501 | 28,95 | 67,84 | — | — | | | |
| н38262 У | — | — | 351 793,68 | 1 303 865,72 | | √(0,08^2 + 0,06^2) = 0,10 | |
| н31045 У | — | — | 351 781,66 | 1 303 886,57 | | | |
| н31044 У | — | — | 351 743,10 | 1 303 858,02 | | | |
| н45502 У | — | — | 351 737,16 | 1 303 851,79 | | | |
| н45503 У | — | — | 351 737,05 | 1 303 841,96 | | | |
| н45504 У | — | — | 351 735,43 | 1 303 840,44 | | | |

| 1 | 2 | 3 | 4 | 5 | 6 | 7 | 8 |
|---|---|---|---|---|---|---|---|
| н45505 У | — | — | 351 748,78 | 1 303 823,82 | Метод спутниковых геодезических измерений (определений) | √(0,08^2 + 0,06^2) = 0,10 | — |
| н38265 У | — | — | 351 760,72 | 1 303 833,56 | | | |
| н38264 У | — | — | 351 758,80 | 1 303 837,09 | | | |
| н38263 У | — | — | 351 776,71 | 1 303 852,43 | | | |
| 45498 | 37,80 | 50,83 | — | — | | 0,10 | |

**2. Сведения о частях границ уточняемого земельного участка с кадастровым номером** 68:30:0001052:43 :

| Обозначение части границ | | Горизонтальное проложение (S), м | Описание прохождения части границ | Сведения о согласовании местоположения границ (согласовано/спорное) |
|---|---|---|---|---|
| от т. | до т. | | | |
| 1 | 2 | 3 | 4 | 5 |
| н38262У | н31045У | 24,07 | — | согласовано |
| н31045У | н31044У | 47,98 | | |
| н31044У | н45502У | 8,61 | | |
| н45502У | н45503У | 9,83 | | |
| н45503У | н45504У | 2,22 | | |
| н45504У | н45505У | 21,32 | | |
| н45505У | н38265У | 15,41 | | |
| н38265У | н38264У | 4,02 | | |
| н38264У | н38263У | 23,58 | | |
| н38263У | н38262У | 21,55 | | |

**3. Сведения о характеристиках уточняемого земельного участка с кадастровым номером** 68:30:0001052:43 :

| № п/п | Наименование характеристики | Значение характеристики |
|---|---|---|
| 1 | 2 | 3 |
| 1. | Адрес земельного участка | — |
| 1.1. | Сведения о местоположении земельного участка (при отсутствии адреса) в структурированном в соответствии с федеральной информационной адресной системой виде | — |
| 1.2. | Дополнительные сведения о местоположении земельного участка | — |

| 1 | 2 | 3 |
|---|---|---|
| 2. | Площадь земельного участка ± величина погрешности определения (вычисления) площади (Р ± ΔР), м² | 1 593 ± 14,00 |
| 3. | Формула, примененная для вычисления предельной погрешности определения площади земельного участка, с подставленными значениями и итоговые (вычисленные) значения | 3,5*0,10*√(1 593) = 14 |
| 4. | Площадь земельного участка согласно сведениям Единого государственного реестра недвижимости (Ркад), м² | 1 593,00 |
| 5. | Оценка расхождения Р и Ркад (Р - Ркад), м² | 0 |
| 6. | Предельный минимальный и максимальный размеры земельного участка (Рмин и Рмакс), м² | Рмин = 200<br>Рмакс = 5 000 |
| 7. | Кадастровый или иной государственный учетный номер (инвентарный) здания, сооружения, объекта незавершенного строительства, расположенного на земельном участке | 68:30:0001052:140 |
| 8. | Вид (виды) разрешенного использования | — |
| 8.1. | Дополнительные сведения об использовании земельного участка | — |
| 9. | Сведения о земельных участках (землях общего пользования, территории общего пользования), посредством которых обеспечивается доступ | Земли общего пользования |
| 10. | Иные сведения | На местности границы данного земельных участков существуют более 15 лет, его границы в ходе проведения ККР установлены по фактическому пользованию без захвата земель общего пользования, с учетом привязки к смежным земельным участкам, границы которых ранее были установлены в системе координат МСК-68 |
| **4. Пояснения к сведениям об уточняемом земельном участке с кадастровым номером** | | 68:30:0001052:43 : |
| 1. | — | |

**1. Сведения о характерных точках границ уточняемого земельного участка с кадастровым номером** 68:30:0001052:44 :

Система координат МСК-68, зона 1 Зона № 1

| Обозначение характерных точек границ | Координаты, м | | | | Метод определения координат | Формулы, примененные для расчета средней квадратической погрешности определения координат характерных точек границ (Mt), с подставленными в такие формулы значениями и итоговые (вычисленные) значения Mt, м | Описание закрепления точки |
|---|---|---|---|---|---|---|---|
| | содержатся в Едином государственном реестре недвижимости | | определены в результате выполнения комплексных кадастровых работ | | | | |
| | X | Y | X | Y | | | |
| 1 | 2 | 3 | 4 | 5 | 6 | 7 | 8 |
| 38251 | 103,50 | 91,51 | — | — | Метод спутниковых геодезических измерений (определений) | 0,10 | — |
| 38252 | 68,05 | 69,56 | — | — | | | |
| 38253 | 82,69 | 30,89 | — | — | | | |
| 38254 | 116,27 | 51,73 | — | — | | | |
| 38255 | 118,14 | 52,89 | — | — | | | |
| н38256 У | — | — | 351 776,89 | 1 303 798,80 | | √(0,08^2 + 0,06^2) = 0,10 | |
| н38257 У | — | — | 351 793,11 | 1 303 812,30 | | | |
| н38258 У | — | — | 351 809,46 | 1 303 825,64 | | | |
| н38259 У | — | — | 351 813,36 | 1 303 828,51 | | | |
| н38260 У | — | — | 351 810,52 | 1 303 836,74 | | | |
| н38261 У | — | — | 351 806,43 | 1 303 844,07 | | | |
| н38262 У | — | — | 351 793,68 | 1 303 865,72 | | | |

| 1 | 2 | 3 | 4 | 5 | 6 | 7 | 8 |
|---|---|---|---|---|---|---|---|
| н38263 У | — | — | 351 776,71 | 1 303 852,43 | Метод спутниковых геодезических измерений (определений) | √(0,08^2 + 0,06^2) = 0,10 | — |
| н38264 У | — | — | 351 758,80 | 1 303 837,09 | | | |
| н38265 У | — | — | 351 760,72 | 1 303 833,56 | | | |
| н38266 У | — | — | 351 768,19 | 1 303 839,62 | | | |
| н38267 У | — | — | 351 781,11 | 1 303 820,65 | | | |
| н38268 У | — | — | 351 767,61 | 1 303 810,13 | | | |
| 38251 | 103,50 | 91,51 | — | — | | 0,10 | |

**2. Сведения о частях границ уточняемого земельного участка с кадастровым номером** 68:30:0001052:44 :

| Обозначение части границ | | Горизонтальное проложение (S), м | Описание прохождения части границ | Сведения о согласовании местоположения границ (согласовано/спорное) |
|---|---|---|---|---|
| от т. | до т. | | | |
| 1 | 2 | 3 | 4 | 5 |
| н38256У | н38257У | 21,10 | — | согласовано |
| н38257У | н38258У | 21,10 | | |
| н38258У | н38259У | 4,84 | | |
| н38259У | н38260У | 8,71 | | |
| н38260У | н38261У | 8,39 | | |
| н38261У | н38262У | 25,13 | | |
| н38262У | н38263У | 21,55 | | |
| н38263У | н38264У | 23,58 | | |
| н38264У | н38265У | 4,02 | | |
| н38265У | н38266У | 9,62 | | |
| н38266У | н38267У | 22,95 | | |
| н38267У | н38268У | 17,11 | | |
| н38268У | н38256У | 14,65 | | |

**3. Сведения о характеристиках уточняемого земельного участка с кадастровым номером** 68:30:0001052:44 :

| № п/п | Наименование характеристики | Значение характеристики |
|---|---|---|
| 1 | 2 | 3 |

| 1 | 2 | 3 |
|---|---|---|
| 1. | Адрес земельного участка | — |
| 1.1. | Сведения о местоположении земельного участка (при отсутствии адреса) в структурированном в соответствии с федеральной информационной адресной системой виде | — |
| 1.2. | Дополнительные сведения о местоположении земельного участка | — |
| 2. | Площадь земельного участка ± величина погрешности определения (вычисления) площади (Р ± ΔР), м² | 1 692 ± 14,00 |
| 3. | Формула, примененная для вычисления предельной погрешности определения площади земельного участка, с подставленными значениями и итоговые (вычисленные) значения | 3,5*0,10*√(1 692) = 14 |
| 4. | Площадь земельного участка согласно сведениям Единого государственного реестра недвижимости (Ркад), м² | 1 692,00 |
| 5. | Оценка расхождения Р и Ркад (Р - Ркад), м² | 0 |
| 6. | Предельный минимальный и максимальный размеры земельного участка (Рмин и Рмакс), м² | Рмин = 200<br>Рмакс = 5 000 |
| 7. | Кадастровый или иной государственный учетный номер (инвентарный) здания, сооружения, объекта незавершенного строительства, расположенного на земельном участке | 68:30:0001065:79 |
| 8. | Вид (виды) разрешенного использования | — |
| 8.1. | Дополнительные сведения об использовании земельного участка | — |
| 9. | Сведения о земельных участках (землях общего пользования, территории общего пользования), посредством которых обеспечивается доступ | Земли общего пользования |
| 10. | Иные сведения | На местности границы данного земельных участков существуют более 15 лет, его границы в ходе проведения ККР установлены по фактическому пользованию без захвата земель общего пользования, с учетом привязки к смежным земельным участкам, границы которых ранее были установлены в системе координат МСК-68 |
| **4. Пояснения к сведениям об уточняемом земельном участке с кадастровым номером** | | 68:30:0001052:44 : |
| 1. | — | |

**1. Сведения о характерных точках границ уточняемого земельного участка с кадастровым номером** 68:30:0001052:45 :

Система координат МСК-68, зона 1 Зона № 1

| Обозначение характерных точек границ | Координаты, м | | | | Метод определения координат | Формулы, примененные для расчета средней квадратической погрешности определения координат характерных точек границ (Mt), с подставленными в такие формулы значениями и итоговые (вычисленные) значения Mt, м | Описание закрепления точки |
|---|---|---|---|---|---|---|---|
| | содержатся в Едином государственном реестре недвижимости | | определены в результате выполнения комплексных кадастровых работ | | | | |
| | X | Y | X | Y | | | |
| 1 | 2 | 3 | 4 | 5 | 6 | 7 | 8 |
| 38253 | 82,69 | 30,89 | — | — | Метод спутниковых геодезических измерений (определений) | 0,10 | — |
| 45506 | 85,14 | 27,96 | — | — | | | |
| 45507 | 55,51 | 0,43 | — | — | | | |
| 45508 | 67,93 | -16,86 | — | — | | | |
| 45509 | 106,17 | 16,89 | — | — | | | |
| 45510 | 114,55 | 23,87 | — | — | | | |
| 45511 | 125,08 | 31,06 | — | — | | | |
| 38254 | 116,27 | 51,73 | — | — | | | |
| н38246 У | — | — | 351 812,06 | 1 303 796,80 | | √(0,08^2 + 0,06^2) = 0,10 | |
| н38245 У | — | — | 351 825,11 | 1 303 807,56 | | | |
| н38259 У | — | — | 351 813,36 | 1 303 828,51 | | | |
| н38258 У | — | — | 351 809,46 | 1 303 825,64 | | | |

| 1 | 2 | 3 | 4 | 5 | 6 | 7 | 8 |
|---|---|---|---|---|---|---|---|
| н38257 У | — | — | 351 793,11 | 1 303 812,30 | Метод спутниковых геодезических измерений (определений) | √(0,08^2 + 0,06^2) = 0,10 | — |
| н38256 У | — | — | 351 776,89 | 1 303 798,80 | | | |
| н45512 У | — | — | 351 782,54 | 1 303 791,96 | | | |
| н45513 У | — | — | 351 757,97 | 1 303 769,36 | | | |
| н38247 У | — | — | 351 770,54 | 1 303 754,04 | | | |
| 38253 | 82,69 | 30,89 | — | — | | 0,10 | |

**2. Сведения о частях границ уточняемого земельного участка с кадастровым номером** 68:30:0001052:45 :

| Обозначение части границ | | Горизонтальное проложение (S), м | Описание прохождения части границ | Сведения о согласовании местоположения границ (согласовано/спорное) |
|---|---|---|---|---|
| от т. | до т. | | | |
| 1 | 2 | 3 | 4 | 5 |
| н38246У | н38245У | 16,91 | — | согласовано |
| н38245У | н38259У | 24,02 | | |
| н38259У | н38258У | 4,84 | | |
| н38258У | н38257У | 21,10 | | |
| н38257У | н38256У | 21,10 | | |
| н38256У | н45512У | 8,87 | | |
| н45512У | н45513У | 33,38 | | |
| н45513У | н38247У | 19,82 | | |
| н38247У | н38246У | 59,60 | | |

**3. Сведения о характеристиках уточняемого земельного участка с кадастровым номером** 68:30:0001052:45 :

| № п/п | Наименование характеристики | Значение характеристики |
|---|---|---|
| 1 | 2 | 3 |
| 1. | Адрес земельного участка | — |
| 1.1. | Сведения о местоположении земельного участка (при отсутствии адреса) в структурированном в соответствии с федеральной информационной адресной системой виде | — |
| 1.2. | Дополнительные сведения о местоположении земельного участка | — |

| 1 | 2 | 3 |
|---|---|---|
| 2. | Площадь земельного участка ± величина погрешности определения (вычисления) площади (Р ± ΔР), м² | 1 742 ± 15,00 |
| 3. | Формула, примененная для вычисления предельной погрешности определения площади земельного участка, с подставленными значениями и итоговые (вычисленные) значения | 3,5*0,10*√(1 742) = 15 |
| 4. | Площадь земельного участка согласно сведениям Единого государственного реестра недвижимости (Ркад), м² | 1 742,00 |
| 5. | Оценка расхождения Р и Ркад (Р - Ркад), м² | 0 |
| 6. | Предельный минимальный и максимальный размеры земельного участка (Рмин и Рмакс), м² | Рмин = 200<br>Рмакс = 5 000 |
| 7. | Кадастровый или иной государственный учетный номер (инвентарный) здания, сооружения, объекта незавершенного строительства, расположенного на земельном участке | 68:30:0001052:165 |
| 8. | Вид (виды) разрешенного использования | — |
| 8.1. | Дополнительные сведения об использовании земельного участка | — |
| 9. | Сведения о земельных участках (землях общего пользования, территории общего пользования), посредством которых обеспечивается доступ | Земли общего пользования |
| 10. | Иные сведения | На местности границы данного земельных участков существуют более 15 лет, его границы в ходе проведения ККР установлены по фактическому пользованию без захвата земель общего пользования, с учетом привязки к смежным земельным участкам, границы которых ранее были установлены в системе координат МСК-68 |
| **4. Пояснения к сведениям об уточняемом земельном участке с кадастровым номером** | | 68:30:0001052:45 : |
| 1. | — | |

**1. Сведения о характерных точках границ уточняемого земельного участка с кадастровым номером** 68:30:0001052:47 :

Система координат МСК-68, зона 1 Зона № 1

| Обозначение характерных точек границ | Координаты, м | | | | Метод определения координат | Формулы, примененные для расчета средней квадратической погрешности определения координат характерных точек границ (Mt), с подставленными в такие формулы значениями и итоговые (вычисленные) значения Mt, м | Описание закрепления точки |
|---|---|---|---|---|---|---|---|
| | содержатся в Едином государственном реестре недвижимости | | определены в результате выполнения комплексных кадастровых работ | | | | |
| | X | Y | X | Y | | | |
| 1 | 2 | 3 | 4 | 5 | 6 | 7 | 8 |
| 38238 | 351 834,57 | 1 303 793,31 | — | — | Метод спутниковых геодезических измерений (определений) | 0,10 | — |
| 38239 | 351 825,30 | 1 303 808,34 | — | — | | | |
| 38240 | 351 812,85 | 1 303 798,04 | — | — | | | |
| 38241 | 351 770,92 | 1 303 754,86 | — | — | | | |
| 38242 | 351 786,58 | 1 303 738,13 | — | — | | | |
| 38243 | 351 800,82 | 1 303 752,79 | — | — | | | |
| 38244 | 351 823,58 | 1 303 782,84 | — | — | | | |
| н31091 У | — | — | 351 833,78 | 1 303 792,07 | | √(0,08^2 + 0,06^2) = 0,10 | |
| н38245 У | — | — | 351 825,11 | 1 303 807,56 | | | |
| н38246 У | — | — | 351 812,06 | 1 303 796,80 | | | |
| н38247 У | — | — | 351 770,54 | 1 303 754,04 | | | |
| н38248 У | — | — | 351 785,79 | 1 303 736,89 | | | |

| 1 | 2 | 3 | 4 | 5 | 6 | 7 | 8 |
|---|---|---|---|---|---|---|---|
| н31094 У | — | — | 351 793,73 | 1 303 745,07 | Метод спутниковых геодезических измерений (определений) | √(0,08^2 + 0,06^2) = 0,10 | — |
| н31093 У | — | — | 351 800,03 | 1 303 751,55 | | | |
| н31092 У | — | — | 351 822,79 | 1 303 781,60 | | | |
| 38238 | 351 834,57 | 1 303 793,31 | — | — | | 0,10 | |

**2. Сведения о частях границ уточняемого земельного участка с кадастровым номером** 68:30:0001052:47 :

| Обозначение части границ | | Горизонтальное проложение (S), м | Описание прохождения части границ | Сведения о согласовании местоположения границ (согласовано/спорное) |
|---|---|---|---|---|
| от т. | до т. | | | |
| 1 | 2 | 3 | 4 | 5 |
| н31091У | н38245У | 17,75 | — | согласовано |
| н38245У | н38246У | 16,91 | | |
| н38246У | н38247У | 59,60 | | |
| н38247У | н38248У | 22,95 | | |
| н38248У | н31094У | 11,40 | | |
| н31094У | н31093У | 9,04 | | |
| н31093У | н31092У | 37,70 | | |
| н31092У | н31091У | 15,18 | | |

**3. Сведения о характеристиках уточняемого земельного участка с кадастровым номером** 68:30:0001052:47 :

| № п/п | Наименование характеристики | Значение характеристики |
|---|---|---|
| 1 | 2 | 3 |
| 1. | Адрес земельного участка | — |
| 1.1. | Сведения о местоположении земельного участка (при отсутствии адреса) в структурированном в соответствии с федеральной информационной адресной системой виде | — |
| 1.2. | Дополнительные сведения о местоположении земельного участка | — |
| 2. | Площадь земельного участка ± величина погрешности определения (вычисления) площади (Р ± ΔР), м² | 1 538 ± 14,00 |

| 1 | 2 | 3 |
|---|---|---|
| 3. | Формула, примененная для вычисления предельной погрешности определения площади земельного участка, с подставленными значениями и итоговые (вычисленные) значения | 3,5*0,10*√(1 538) = 14 |
| 4. | Площадь земельного участка согласно сведениям Единого государственного реестра недвижимости (Ркад), м² | 1 538,00 |
| 5. | Оценка расхождения Р и Ркад (Р - Ркад), м² | 0 |
| 6. | Предельный минимальный и максимальный размеры земельного участка (Рмин и Рмакс), м² | Рмин = 200<br>Рмакс = 5 000 |
| 7. | Кадастровый или иной государственный учетный номер (инвентарный) здания, сооружения, объекта незавершенного строительства, расположенного на земельном участке | 68:30:0001052:166 |
| 8. | Вид (виды) разрешенного использования | — |
| 8.1. | Дополнительные сведения об использовании земельного участка | — |
| 9. | Сведения о земельных участках (землях общего пользования, территории общего пользования), посредством которых обеспечивается доступ | Земли общего пользования |
| 10. | Иные сведения | На местности границы данного земельных участков существуют более 15 лет, его границы в ходе проведения ККР установлены по фактическому пользованию без захвата земель общего пользования, с учетом привязки к смежным земельным участкам, границы которых ранее были установлены в системе координат МСК-68 |

**4. Пояснения к сведениям об уточняемом земельном участке с кадастровым номером** 68:30:0001052:47 :

| 1. | — |
|---|---|

**1. Сведения о характерных точках границ уточняемого земельного участка с кадастровым номером** 68:30:0001052:50 :

Система координат МСК-68, зона 1 Зона № 1

| Обозначение характерных точек границ | Координаты, м | | | | Метод определения координат | Формулы, примененные для расчета средней квадратической погрешности определения координат характерных точек границ (Mt), с подставленными в такие формулы значениями и итоговые (вычисленные) значения Mt, м | Описание закрепления точки |
|---|---|---|---|---|---|---|---|
| | содержатся в Едином государственном реестре недвижимости | | определены в результате выполнения комплексных кадастровых работ | | | | |
| | X | Y | X | Y | | | |
| 1 | 2 | 3 | 4 | 5 | 6 | 7 | 8 |

| 1 | 2 | 3 | 4 | 5 | 6 | 7 | 8 |
|---|---|---|---|---|---|---|---|
| 45514 | 29,73 | 67,07 | — | — | Метод спутниковых геодезических измерений (определений) | 0,10 | — |
| 45515 | 30,75 | 67,87 | — | — | | | |
| 45516 | 38,65 | 74,96 | — | — | | | |
| 45517 | 47,03 | 82,61 | — | — | | | |
| 45518 | 52,24 | 86,91 | — | — | | | |
| 45519 | 58,98 | 91,66 | — | — | | | |
| 45520 | 88,25 | 107,86 | — | — | | | |
| 45521 | 84,21 | 122,21 | — | — | | | |
| 45522 | 77,18 | 136,94 | — | — | | | |
| 45523 | 52,02 | 118,10 | — | — | | | |
| 45524 | 14,30 | 86,46 | — | — | | | |
| н45525 У | — | — | 351 863,28 | 1 303 744,70 | | √(0,08^2 + 0,06^2) = 0,10 | |
| н45526 У | — | — | 351 852,78 | 1 303 735,91 | | | |
| н45527 У | — | — | 351 848,18 | 1 303 732,06 | | | |
| н45528 У | — | — | 351 847,66 | 1 303 730,51 | | | |
| н45529 У | — | — | 351 841,31 | 1 303 723,36 | | | |
| н45530 У | — | — | 351 837,62 | 1 303 718,73 | | | |

| 1 | 2 | 3 | 4 | 5 | 6 | 7 | 8 |
|---|---|---|---|---|---|---|---|
| н45531 У | — | — | 351 832,18 | 1 303 712,65 | Метод спутниковых геодезических измерений (определений) | √(0,08^2 + 0,06^2) = 0,10 | — |
| н45481 У | — | — | 351 818,96 | 1 303 697,59 | | | |
| н45480 У | — | — | 351 805,57 | 1 303 681,37 | | | |
| н45532 У | — | — | 351 825,31 | 1 303 670,59 | | | |
| н45533 У | — | — | 351 826,83 | 1 303 672,05 | | | |
| н45534 У | — | — | 351 842,36 | 1 303 689,63 | | | |
| н45535 У | — | — | 351 856,38 | 1 303 701,39 | | | |
| н45536 У | — | — | 351 877,99 | 1 303 718,64 | | | |
| н45537 У | — | — | 351 873,54 | 1 303 728,80 | | | |
| 45514 | 29,73 | 67,07 | — | — | | 0,10 | |

**2. Сведения о частях границ уточняемого земельного участка с кадастровым номером** 68:30:0001052:50 :

| Обозначение части границ | | Горизонтальное проложение (S), м | Описание прохождения части границ | Сведения о согласовании местоположения границ (согласовано/спорное) |
|---|---|---|---|---|
| от т. | до т. | | | |
| 1 | 2 | 3 | 4 | 5 |
| н45525У | н45526У | 13,69 | — | согласовано |
| н45526У | н45527У | 6,00 | | |
| н45527У | н45528У | 1,63 | | |
| н45528У | н45529У | 9,56 | | |
| н45529У | н45530У | 5,92 | | |
| н45530У | н45531У | 8,16 | | |
| н45531У | н45481У | 20,04 | | |
| н45481У | н45480У | 21,03 | | |
| н45480У | н45532У | 22,49 | | |
| н45532У | н45533У | 2,11 | | |

| 1 | 2 | 3 | 4 | 5 |
|---|---|---|---|---|
| н45533У | н45534У | 23,46 | — | согласовано |
| н45534У | н45535У | 18,30 | | |
| н45535У | н45536У | 27,65 | | |
| н45536У | н45537У | 11,09 | | |
| н45537У | н45525У | 18,92 | | |

**3. Сведения о характеристиках уточняемого земельного участка с кадастровым номером** 68:30:0001052:50 :

| № п/п | Наименование характеристики | Значение характеристики |
|---|---|---|
| 1 | 2 | 3 |
| 1. | Адрес земельного участка | — |
| 1.1. | Сведения о местоположении земельного участка (при отсутствии адреса) в структурированном в соответствии с федеральной информационной адресной системой виде | — |
| 1.2. | Дополнительные сведения о местоположении земельного участка | — |
| 2. | Площадь земельного участка ± величина погрешности определения (вычисления) площади (Р ± ΔР), м² | 2 001 ± 16,00 |
| 3. | Формула, примененная для вычисления предельной погрешности определения площади земельного участка, с подставленными значениями и итоговые (вычисленные) значения | 3,5*0,10*√(2 001) = 16 |
| 4. | Площадь земельного участка согласно сведениям Единого государственного реестра недвижимости (Ркад), м² | 2 001,00 |
| 5. | Оценка расхождения Р и Ркад (Р - Ркад), м² | 0 |
| 6. | Предельный минимальный и максимальный размеры земельного участка (Рмин и Рмакс), м² | Рмин = 200<br>Рмакс = 5 000 |
| 7. | Кадастровый или иной государственный учетный номер (инвентарный) здания, сооружения, объекта незавершенного строительства, расположенного на земельном участке | 68:30:0001052:143 |
| 8. | Вид (виды) разрешенного использования | — |
| 8.1. | Дополнительные сведения об использовании земельного участка | — |
| 9. | Сведения о земельных участках (землях общего пользования, территории общего пользования), посредством которых обеспечивается доступ | Земли общего пользования |

| 1 | 2 | 3 |
|---|---|---|
| 10. | Иные сведения | На местности границы данного земельных участков существуют более 15 лет, его границы в ходе проведения ККР установлены по фактическому пользованию без захвата земель общего пользования, с учетом привязки к смежным земельным участкам, границы которых ранее были установлены в системе координат МСК-68 |

**4. Пояснения к сведениям об уточняемом земельном участке с кадастровым номером** 68:30:0001052:50 :

| 1. | — |
|---|---|

**1. Сведения о характерных точках границ уточняемого земельного участка с кадастровым номером** 68:30:0001052:51 :

Система координат МСК-68, зона 1 Зона № 1

| Обозначение характерных точек границ | Координаты, м | | | | Метод определения координат | Формулы, примененные для расчета средней квадратической погрешности определения координат характерных точек границ (Mt), с подставленными в такие формулы значениями и итоговые (вычисленные) значения Mt, м | Описание закрепления точки |
|---|---|---|---|---|---|---|---|
| | содержатся в Едином государственном реестре недвижимости | | определены в результате выполнения комплексных кадастровых работ | | | | |
| | X | Y | X | Y | | | |
| 1 | 2 | 3 | 4 | 5 | 6 | 7 | 8 |
| 45514 | 29,73 | 67,07 | — | — | Метод спутниковых геодезических измерений (определений) | 0,10 | — |
| 45538 | 22,47 | 57,12 | — | — | | | |
| 45539 | 28,20 | 52,23 | — | — | | | |
| 45540 | 45,21 | 65,94 | — | — | | | |
| 45541 | 62,44 | 83,39 | — | — | | | |
| 45542 | 66,02 | 84,25 | — | — | | | |
| 45543 | 89,37 | 97,54 | — | — | | | |
| 45520 | 88,25 | 107,86 | — | — | | | |

| 1 | 2 | 3 | 4 | 5 | 6 | 7 | 8 |
|---|---|---|---|---|---|---|---|
| 45519 | 58,98 | 91,66 | — | — | Метод спутниковых геодезических измерений (определений) | 0,10 | — |
| 45518 | 52,24 | 86,91 | — | — | | | |
| 45517 | 47,03 | 82,61 | — | — | | | |
| 45516 | 38,65 | 74,96 | — | — | | | |
| 45515 | 30,75 | 67,87 | — | — | | | |
| н45544 У | — | — | 351 823,21 | 1 303 662,66 | | √(0,08^2 + 0,06^2) = 0,10 | |
| н45545 У | — | — | 351 830,30 | 1 303 656,97 | | | |
| н45546 У | — | — | 351 838,32 | 1 303 667,13 | | | |
| н45547 У | — | — | 351 846,75 | 1 303 676,12 | | | |
| н45548 У | — | — | 351 853,86 | 1 303 682,29 | | | |
| н45549 У | — | — | 351 851,24 | 1 303 685,49 | | | |
| н45550 У | — | — | 351 856,31 | 1 303 689,95 | | | |
| н45551 У | — | — | 351 860,31 | 1 303 692,73 | | | |
| н45552 У | — | — | 351 871,97 | 1 303 700,70 | | | |
| н45553 У | — | — | 351 880,87 | 1 303 706,91 | | | |
| н45536 У | — | — | 351 877,99 | 1 303 718,64 | | | |
| н45535 У | — | — | 351 856,38 | 1 303 701,39 | | | |

| 1 | 2 | 3 | 4 | 5 | 6 | 7 | 8 |
|---|---|---|---|---|---|---|---|
| н45534 У | — | — | 351 842,36 | 1 303 689,63 | Метод спутниковых геодезических измерений (определений) | √(0,08^2 + 0,06^2) = 0,10 | — |
| н45533 У | — | — | 351 826,83 | 1 303 672,05 | | | |
| н45554 У | — | — | 351 829,21 | 1 303 669,97 | | | |
| 45514 | 29,73 | 67,07 | — | — | | 0,10 | |

**2. Сведения о частях границ уточняемого земельного участка с кадастровым номером** 68:30:0001052:51 :

| Обозначение части границ | | Горизонтальное проложение (S), м | Описание прохождения части границ | Сведения о согласовании местоположения границ (согласовано/спорное) |
|---|---|---|---|---|
| от т. | до т. | | | |
| 1 | 2 | 3 | 4 | 5 |
| н45544У | н45545У | 9,09 | — | согласовано |
| н45545У | н45546У | 12,94 | | |
| н45546У | н45547У | 12,32 | | |
| н45547У | н45548У | 9,41 | | |
| н45548У | н45549У | 4,14 | | |
| н45549У | н45550У | 6,75 | | |
| н45550У | н45551У | 4,87 | | |
| н45551У | н45552У | 14,12 | | |
| н45552У | н45553У | 10,85 | | |
| н45553У | н45536У | 12,08 | | |
| н45536У | н45535У | 27,65 | | |
| н45535У | н45534У | 18,30 | | |
| н45534У | н45533У | 23,46 | | |
| н45533У | н45554У | 3,16 | | |
| н45554У | н45544У | 9,46 | | |

**3. Сведения о характеристиках уточняемого земельного участка с кадастровым номером** 68:30:0001052:51 :

| № п/п | Наименование характеристики | Значение характеристики |
|---|---|---|
| 1 | 2 | 3 |

| 1 | 2 | 3 |
|---|---|---|
| 1. | Адрес земельного участка | — |
| 1.1. | Сведения о местоположении земельного участка (при отсутствии адреса) в структурированном в соответствии с федеральной информационной адресной системой виде | — |
| 1.2. | Дополнительные сведения о местоположении земельного участка | — |
| 2. | Площадь земельного участка ± величина погрешности определения (вычисления) площади (Р ± ΔР), м² | 795 ± 10,00 |
| 3. | Формула, примененная для вычисления предельной погрешности определения площади земельного участка, с подставленными значениями и итоговые (вычисленные) значения | 3,5*0,10*√(795) = 10 |
| 4. | Площадь земельного участка согласно сведениям Единого государственного реестра недвижимости (Ркад), м² | 795,00 |
| 5. | Оценка расхождения Р и Ркад (Р - Ркад), м² | 0 |
| 6. | Предельный минимальный и максимальный размеры земельного участка (Рмин и Рмакс), м² | Рмин = 200<br>Рмакс = 5 000 |
| 7. | Кадастровый или иной государственный учетный номер (инвентарный) здания, сооружения, объекта незавершенного строительства, расположенного на земельном участке | 68:30:0001052:144 |
| 8. | Вид (виды) разрешенного использования | — |
| 8.1. | Дополнительные сведения об использовании земельного участка | — |
| 9. | Сведения о земельных участках (землях общего пользования, территории общего пользования), посредством которых обеспечивается доступ | Земли общего пользования |
| 10. | Иные сведения | На местности границы данного земельных участков существуют более 15 лет, его границы в ходе проведения ККР установлены по фактическому пользованию без захвата земель общего пользования, с учетом привязки к смежным земельным участкам, границы которых ранее были установлены в системе координат МСК-68 |
| **4. Пояснения к сведениям об уточняемом земельном участке с кадастровым номером** | | 68:30:0001052:51 : |
| 1. | — | |

**1. Сведения о характерных точках границ уточняемого земельного участка с кадастровым номером** 68:30:0001052:53 :

Система координат МСК-68, зона 1 Зона № 1

| Обозначение характерных точек границ | Координаты, м | | | | Метод определения координат | Формулы, примененные для расчета средней квадратической погрешности определения координат характерных точек границ (Mt), с подставленными в такие формулы значениями и итоговые (вычисленные) значения Mt, м | Описание закрепления точки |
|---|---|---|---|---|---|---|---|
| | содержатся в Едином государственном реестре недвижимости | | определены в результате выполнения комплексных кадастровых работ | | | | |
| | X | Y | X | Y | | | |
| 1 | 2 | 3 | 4 | 5 | 6 | 7 | 8 |
| 22579 | 351 884,29 | 1 303 676,40 | — | — | Метод спутниковых геодезических измерений (определений) | 0,10 | — |
| 22580 | 351 880,39 | 1 303 696,01 | — | — | | | |
| 22581 | 351 859,68 | 1 303 673,85 | — | — | | | |
| 22582 | 351 855,26 | 1 303 669,26 | — | — | | | |
| 22583 | 351 850,20 | 1 303 663,57 | — | — | | | |
| 22584 | 351 834,89 | 1 303 648,21 | — | — | | | |
| 22585 | 351 810,27 | 1 303 620,39 | — | — | | | |
| 22586 | 351 822,84 | 1 303 609,13 | — | — | | | |
| 22587 | 351 847,03 | 1 303 636,19 | — | — | | | |
| 22588 | 351 861,19 | 1 303 652,59 | — | — | | | |
| 22589 | 351 861,78 | 1 303 652,82 | — | — | | | |
| н22590 У | — | — | 351 884,36 | 1 303 673,83 | | √(0,08^2 + 0,06^2) = 0,10 | |

| 1 | 2 | 3 | 4 | 5 | 6 | 7 | 8 |
|---|---|---|---|---|---|---|---|
| н22591 У | — | — | 351 880,93 | 1 303 693,53 | Метод спутниковых геодезических измерений (определений) | √(0,08^2 + 0,06^2) = 0,10 | — |
| н22592 У | — | — | 351 859,10 | 1 303 671,31 | | | |
| н22593 У | — | — | 351 855,17 | 1 303 667,38 | | | |
| н22594 У | — | — | 351 849,97 | 1 303 661,82 | | | |
| н22595 У | — | — | 351 834,30 | 1 303 646,82 | | | |
| н22596 У | — | — | 351 809,22 | 1 303 619,81 | | | |
| н22597 У | — | — | 351 821,52 | 1 303 608,25 | | | |
| н22598 У | — | — | 351 846,15 | 1 303 634,52 | | | |
| н22599 У | — | — | 351 852,28 | 1 303 641,05 | | | |
| н22600 У | — | — | 351 874,70 | 1 303 664,44 | | | |
| 22579 | 351 884,29 | 1 303 676,40 | — | — | | 0,10 | |

**2. Сведения о частях границ уточняемого земельного участка с кадастровым номером** 68:30:0001052:53 :

| Обозначение части границ | | Горизонтальное проложение (S), м | Описание прохождения части границ | Сведения о согласовании местоположения границ (согласовано/спорное) |
|---|---|---|---|---|
| от т. | до т. | | | |
| 1 | 2 | 3 | 4 | 5 |
| н22590У | н22591У | 20,00 | — | согласовано |
| н22591У | н22592У | 31,15 | | |
| н22592У | н22593У | 5,56 | | |
| н22593У | н22594У | 7,61 | | |
| н22594У | н22595У | 21,69 | | |
| н22595У | н22596У | 36,86 | | |
| н22596У | н22597У | 16,88 | | |
| н22597У | н22598У | 36,01 | | |
| н22598У | н22599У | 8,96 | | |

| 1 | 2 | 3 | 4 | 5 |
|---|---|---|---|---|
| н22599У | н22600У | 32,40 | — | согласовано |
| н22600У | н22590У | 13,47 | | |

**3. Сведения о характеристиках уточняемого земельного участка с кадастровым номером** 68:30:0001052:53 :

| № п/п | Наименование характеристики | Значение характеристики |
|---|---|---|
| 1 | 2 | 3 |
| 1. | Адрес земельного участка | — |
| 1.1. | Сведения о местоположении земельного участка (при отсутствии адреса) в структурированном в соответствии с федеральной информационной адресной системой виде | — |
| 1.2. | Дополнительные сведения о местоположении земельного участка | — |
| 2. | Площадь земельного участка ± величина погрешности определения (вычисления) площади (Р ± ΔР), м² | 1 600 ± 14,00 |
| 3. | Формула, примененная для вычисления предельной погрешности определения площади земельного участка, с подставленными значениями и итоговые (вычисленные) значения | 3,5*0,10*√(1 600) = 14 |
| 4. | Площадь земельного участка согласно сведениям Единого государственного реестра недвижимости (Ркад), м² | 1 600,00 |
| 5. | Оценка расхождения Р и Ркад (Р - Ркад), м² | 0 |
| 6. | Предельный минимальный и максимальный размеры земельного участка (Рмин и Рмакс), м² | Рмин = 200<br>Рмакс = 5 000 |
| 7. | Кадастровый или иной государственный учетный номер (инвентарный) здания, сооружения, объекта незавершенного строительства, расположенного на земельном участке | 68:30:0001052:121 |
| 8. | Вид (виды) разрешенного использования | — |
| 8.1. | Дополнительные сведения об использовании земельного участка | — |
| 9. | Сведения о земельных участках (землях общего пользования, территории общего пользования), посредством которых обеспечивается доступ | Земли общего пользования |
| 10. | Иные сведения | На местности границы данного земельных участков существуют более 15 лет, его границы в ходе проведения ККР установлены по фактическому пользованию без захвата земель общего пользования, с учетом привязки к смежным земельным участкам, границы которых ранее были установлены в системе координат МСК-68 |

**4. Пояснения к сведениям об уточняемом земельном участке с кадастровым номером** 68:30:0001052:53 :

| 1. | — |
|---|---|

**1. Сведения о характерных точках границ уточняемого земельного участка с кадастровым номером** 68:30:0001052:59 :

Система координат МСК-68, зона 1 Зона № 1

| Обозначение характерных точек границ | Координаты, м | | | | Метод определения координат | Формулы, примененные для расчета средней квадратической погрешности определения координат характерных точек границ (Mt), с подставленными в такие формулы значениями и итоговые (вычисленные) значения Mt, м | Описание закрепления точки |
|---|---|---|---|---|---|---|---|
| | содержатся в Едином государственном реестре недвижимости | | определены в результате выполнения комплексных кадастровых работ | | | | |
| | X | Y | X | Y | | | |
| 1 | 2 | 3 | 4 | 5 | 6 | 7 | 8 |
| 22555 | 155,52 | 177,17 | — | — | Метод спутниковых геодезических измерений (определений) | 0,10 | — |
| 22556 | 164,96 | 168,98 | — | — | | | |
| 22557 | 174,00 | 157,15 | — | — | | | |
| 22558 | 206,54 | 186,62 | — | — | | | |
| 22559 | 214,08 | 196,34 | — | — | | | |
| 22560 | 217,22 | 198,54 | — | — | | | |
| 22561 | 224,52 | 203,42 | — | — | | | |
| 22562 | 237,62 | 207,31 | — | — | | | |
| 22563 | 232,62 | 221,55 | — | — | | | |
| 22564 | 225,38 | 242,18 | — | — | | | |
| 22565 | 216,29 | 234,38 | — | — | | | |

| 1 | 2 | 3 | 4 | 5 | 6 | 7 | 8 |
|---|---|---|---|---|---|---|---|
| 22566 | 209,16 | 228,26 | — | — | Метод спутниковых геодезических измерений (определений) | 0,10 | — |
| 22567 | 185,43 | 212,64 | — | — | | | |
| 22568 | 149,98 | 182,94 | — | — | | | |
| н22539 У | — | — | 351 917,05 | 1 303 590,72 | | √(0,08^2 + 0,06^2) = 0,10 | |
| н22569 У | — | — | 351 901,77 | 1 303 623,47 | | | |
| н22570 У | — | — | 351 891,41 | 1 303 614,06 | | | |
| н22571 У | — | — | 351 878,64 | 1 303 602,20 | | | |
| н22572 У | — | — | 351 865,30 | 1 303 587,21 | | | |
| н22573 У | — | — | 351 854,22 | 1 303 575,46 | | | |
| н22574 У | — | — | 351 837,06 | 1 303 554,83 | | | |
| н22575 У | — | — | 351 844,03 | 1 303 548,64 | | | |
| н22576 У | — | — | 351 842,55 | 1 303 546,71 | | | |
| н22577 У | — | — | 351 852,80 | 1 303 539,19 | | | |
| н22578 У | — | — | 351 861,39 | 1 303 531,87 | | | |
| н22544 У | — | — | 351 882,58 | 1 303 557,27 | | | |
| н22543 У | — | — | 351 890,55 | 1 303 566,83 | | | |
| н22542 У | — | — | 351 894,90 | 1 303 571,67 | | | |

| 1 | 2 | 3 | 4 | 5 | 6 | 7 | 8 |
|---|---|---|---|---|---|---|---|
| н22541 У | — | — | 351 899,47 | 1 303 580,13 | Метод спутниковых геодезических измерений (определений) | √(0,08^2 + 0,06^2) = 0,10 | — |
| н22540 У | — | — | 351 906,07 | 1 303 585,98 | | | |
| 22555 | 155,52 | 177,17 | — | — | | 0,10 | |

**2. Сведения о частях границ уточняемого земельного участка с кадастровым номером** 68:30:0001052:59 :

| Обозначение части границ | | Горизонтальное проложение (S), м | Описание прохождения части границ | Сведения о согласовании местоположения границ (согласовано/спорное) |
|---|---|---|---|---|
| от т. | до т. | | | |
| 1 | 2 | 3 | 4 | 5 |
| н22539У | н22569У | 36,14 | — | согласовано |
| н22569У | н22570У | 14,00 | | |
| н22570У | н22571У | 17,43 | | |
| н22571У | н22572У | 20,07 | | |
| н22572У | н22573У | 16,15 | | |
| н22573У | н22574У | 26,83 | | |
| н22574У | н22575У | 9,32 | | |
| н22575У | н22576У | 2,43 | | |
| н22576У | н22577У | 12,71 | | |
| н22577У | н22578У | 11,29 | | |
| н22578У | н22544У | 33,08 | | |
| н22544У | н22543У | 12,45 | | |
| н22543У | н22542У | 6,51 | | |
| н22542У | н22541У | 9,62 | | |
| н22541У | н22540У | 8,82 | | |
| н22540У | н22539У | 11,96 | | |

**3. Сведения о характеристиках уточняемого земельного участка с кадастровым номером** 68:30:0001052:59 :

| № п/п | Наименование характеристики | Значение характеристики |
|---|---|---|
| 1 | 2 | 3 |

| 1 | 2 | 3 |
|---|---|---|
| 1. | Адрес земельного участка | — |
| 1.1. | Сведения о местоположении земельного участка (при отсутствии адреса) в структурированном в соответствии с федеральной информационной адресной системой виде | — |
| 1.2. | Дополнительные сведения о местоположении земельного участка | — |
| 2. | Площадь земельного участка ± величина погрешности определения (вычисления) площади (Р ± ΔР), м² | 2 889 ± 19,00 |
| 3. | Формула, примененная для вычисления предельной погрешности определения площади земельного участка, с подставленными значениями и итоговые (вычисленные) значения | 3,5*0,10*√(2 889) = 19 |
| 4. | Площадь земельного участка согласно сведениям Единого государственного реестра недвижимости (Ркад), м² | 2 889,00 |
| 5. | Оценка расхождения Р и Ркад (Р - Ркад), м² | 0 |
| 6. | Предельный минимальный и максимальный размеры земельного участка (Рмин и Рмакс), м² | Рмин = 200<br>Рмакс = 5 000 |
| 7. | Кадастровый или иной государственный учетный номер (инвентарный) здания, сооружения, объекта незавершенного строительства, расположенного на земельном участке | 68:30:0001065:83 |
| 8. | Вид (виды) разрешенного использования | — |
| 8.1. | Дополнительные сведения об использовании земельного участка | — |
| 9. | Сведения о земельных участках (землях общего пользования, территории общего пользования), посредством которых обеспечивается доступ | Земли общего пользования |
| 10. | Иные сведения | На местности границы данного земельных участков существуют более 15 лет, его границы в ходе проведения ККР установлены по фактическому пользованию без захвата земель общего пользования, с учетом привязки к смежным земельным участкам, границы которых ранее были установлены в системе координат МСК-68 |
| **4. Пояснения к сведениям об уточняемом земельном участке с кадастровым номером** | | 68:30:0001052:59 : |
| 1. | — | |

**1. Сведения о характерных точках границ уточняемого земельного участка с кадастровым номером** 68:30:0001052:63 :

Система координат МСК-68, зона 1 Зона № 1

| Обозначение характерных точек границ | Координаты, м | | | | Метод определения координат | Формулы, примененные для расчета средней квадратической погрешности определения координат характерных точек границ (Mt), с подставленными в такие формулы значениями и итоговые (вычисленные) значения Mt, м | Описание закрепления точки |
|---|---|---|---|---|---|---|---|
| | содержатся в Едином государственном реестре недвижимости | | определены в результате выполнения комплексных кадастровых работ | | | | |
| | X | Y | X | Y | | | |
| 1 | 2 | 3 | 4 | 5 | 6 | 7 | 8 |
| 22529 | 351 945,01 | 1 303 540,80 | 351 945,01 | 1 303 540,80 | Метод спутниковых геодезических измерений (определений) | √(0,08^2 + 0,06^2) = 0,10 | — |
| 22530 | 351 906,33 | 1 303 509,99 | 351 906,33 | 1 303 509,99 | | | |
| 22508 | 351 919,88 | 1 303 495,30 | — | — | | 0,10 | |
| 22507 | 351 952,21 | 1 303 524,45 | — | — | | | |
| н22531 У | — | — | 351 907,14 | 1 303 509,01 | | √(0,08^2 + 0,06^2) = 0,10 | |
| н22516 У | — | — | 351 920,45 | 1 303 494,90 | | | |
| н22515 У | — | — | 351 952,62 | 1 303 523,49 | | | |
| 22529 | 351 945,01 | 1 303 540,80 | 351 945,01 | 1 303 540,80 | | | |

**2. Сведения о частях границ уточняемого земельного участка с кадастровым номером** 68:30:0001052:63 :

| Обозначение части границ | | Горизонтальное проложение (S), м | Описание прохождения части границ | Сведения о согласовании местоположения границ (согласовано/спорное) |
|---|---|---|---|---|
| от т. | до т. | | | |
| 1 | 2 | 3 | 4 | 5 |
| 22529 | 22530 | 49,45 | — | согласовано |
| 22530 | н22531У | 1,27 | | |
| н22531У | н22516У | 19,40 | | |
| н22516У | н22515У | 43,04 | | |

| 1 | 2 | 3 | 4 | 5 |
|---|---|---|---|---|
| н22515У | 22529 | 18,91 | — | согласовано |

**3. Сведения о характеристиках уточняемого земельного участка с кадастровым номером** 68:30:0001052:63 :

| № п/п | Наименование характеристики | Значение характеристики |
|---|---|---|
| 1 | 2 | 3 |
| 1. | Адрес земельного участка | — |
| 1.1. | Сведения о местоположении земельного участка (при отсутствии адреса) в структурированном в соответствии с федеральной информационной адресной системой виде | — |
| 1.2. | Дополнительные сведения о местоположении земельного участка | — |
| 2. | Площадь земельного участка ± величина погрешности определения (вычисления) площади (Р ± ΔР), м² | 897 ± 10,00 |
| 3. | Формула, примененная для вычисления предельной погрешности определения площади земельного участка, с подставленными значениями и итоговые (вычисленные) значения | 3,5*0,10*√(897) = 10 |
| 4. | Площадь земельного участка согласно сведениям Единого государственного реестра недвижимости (Ркад), м² | 862,00 |
| 5. | Оценка расхождения Р и Ркад (Р - Ркад), м² | 35 |
| 6. | Предельный минимальный и максимальный размеры земельного участка (Рмин и Рмакс), м² | Рмин = 200<br>Рмакс = 5 000 |
| 7. | Кадастровый или иной государственный учетный номер (инвентарный) здания, сооружения, объекта незавершенного строительства, расположенного на земельном участке | 68:30:0001065:86 |
| 8. | Вид (виды) разрешенного использования | — |
| 8.1. | Дополнительные сведения об использовании земельного участка | — |
| 9. | Сведения о земельных участках (землях общего пользования, территории общего пользования), посредством которых обеспечивается доступ | Земли общего пользования |
| 10. | Иные сведения | На местности границы данного земельных участков существуют более 15 лет, его границы в ходе проведения ККР установлены по фактическому пользованию без захвата земель общего пользования, с учетом привязки к смежным земельным участкам, границы которых ранее были установлены в системе координат МСК-68 |

**4. Пояснения к сведениям об уточняемом земельном участке с кадастровым номером** 68:30:0001052:63 :

| | |
|---|---|
| 1. | — |

**1. Сведения о характерных точках границ уточняемого земельного участка с кадастровым номером** 68:30:0001052:65 :

Система координат МСК-68, зона 1 Зона № 1

| Обозначение характерных точек границ | Координаты, м | | | | Метод определения координат | Формулы, примененные для расчета средней квадратической погрешности определения координат характерных точек границ (Mt), с подставленными в такие формулы значениями и итоговые (вычисленные) значения Mt, м | Описание закрепления точки |
|---|---|---|---|---|---|---|---|
| | содержатся в Едином государственном реестре недвижимости | | определены в результате выполнения комплексных кадастровых работ | | | | |
| | X | Y | X | Y | | | |
| 1 | 2 | 3 | 4 | 5 | 6 | 7 | 8 |
| 22503 | 351 965,00 | 1 303 490,38 | — | — | Метод спутниковых геодезических измерений (определений) | 0,10 | — |
| 22504 | 351 962,09 | 1 303 493,40 | — | — | | | |
| 22505 | 351 958,37 | 1 303 498,12 | — | — | | | |
| 22506 | 351 963,39 | 1 303 501,93 | — | — | | | |
| 22507 | 351 952,21 | 1 303 524,45 | — | — | | | |
| 22508 | 351 919,88 | 1 303 495,30 | — | — | | | |
| 22509 | 351 918,07 | 1 303 493,67 | — | — | | | |
| 22510 | 351 944,10 | 1 303 468,84 | — | — | | | |
| 22511 | 351 947,38 | 1 303 472,59 | — | — | | | |
| 22512 | 351 955,64 | 1 303 482,04 | — | — | | | |
| 22513 | 351 955,45 | 1 303 482,27 | — | — | | | |
| 22514 | 351 957,92 | 1 303 484,35 | — | — | | | |

| 1 | 2 | 3 | 4 | 5 | 6 | 7 | 8 |
|---|---|---|---|---|---|---|---|
| н22515 У | — | — | 351 952,62 | 1 303 523,49 | Метод спутниковых геодезических измерений (определений) | √(0,08^2 + 0,06^2) = 0,10 | — |
| н22516 У | — | — | 351 920,45 | 1 303 494,90 | | | |
| н22517 У | — | — | 351 918,26 | 1 303 492,78 | | | |
| н22518 У | — | — | 351 927,61 | 1 303 480,50 | | | |
| н22519 У | — | — | 351 942,36 | 1 303 466,55 | | | |
| н22520 У | — | — | 351 945,92 | 1 303 470,64 | | | |
| н22521 У | — | — | 351 955,29 | 1 303 480,01 | | | |
| н22522 У | — | — | 351 960,05 | 1 303 483,87 | | | |
| н22523 У | — | — | 351 965,17 | 1 303 488,31 | | | |
| н22524 У | — | — | 351 958,28 | 1 303 496,88 | | | |
| н22525 У | — | — | 351 963,55 | 1 303 501,73 | | | |
| 22503 | 351 965,00 | 1 303 490,38 | — | — | | 0,10 | |

**2. Сведения о частях границ уточняемого земельного участка с кадастровым номером** 68:30:0001052:65 :

| Обозначение части границ | | Горизонтальное проложение (S), м | Описание прохождения части границ | Сведения о согласовании местоположения границ (согласовано/спорное) |
|---|---|---|---|---|
| от т. | до т. | | | |
| 1 | 2 | 3 | 4 | 5 |
| н22515У | н22516У | 43,04 | — | согласовано |
| н22516У | н22517У | 3,05 | | |
| н22517У | н22518У | 15,43 | | |
| н22518У | н22519У | 20,30 | | |
| н22519У | н22520У | 5,42 | | |
| н22520У | н22521У | 13,25 | | |
| н22521У | н22522У | 6,13 | | |

| 1 | 2 | 3 | 4 | 5 |
|---|---|---|---|---|
| н22522У | н22523У | 6,78 | — | согласовано |
| н22523У | н22524У | 11,00 | | |
| н22524У | н22525У | 7,16 | | |
| н22525У | н22515У | 24,35 | | |

**3. Сведения о характеристиках уточняемого земельного участка с кадастровым номером** 68:30:0001052:65 :

| № п/п | Наименование характеристики | Значение характеристики |
|---|---|---|
| 1 | 2 | 3 |
| 1. | Адрес земельного участка | — |
| 1.1. | Сведения о местоположении земельного участка (при отсутствии адреса) в структурированном в соответствии с федеральной информационной адресной системой виде | — |
| 1.2. | Дополнительные сведения о местоположении земельного участка | — |
| 2. | Площадь земельного участка ± величина погрешности определения (вычисления) площади (Р ± ΔР), м² | 1 388 ± 13,00 |
| 3. | Формула, примененная для вычисления предельной погрешности определения площади земельного участка, с подставленными значениями и итоговые (вычисленные) значения | 3,5*0,10*√(1 388) = 13 |
| 4. | Площадь земельного участка согласно сведениям Единого государственного реестра недвижимости (Ркад), м² | 1 316,00 |
| 5. | Оценка расхождения Р и Ркад (Р - Ркад), м² | 72 |
| 6. | Предельный минимальный и максимальный размеры земельного участка (Рмин и Рмакс), м² | Рмин = 200<br>Рмакс = 5 000 |
| 7. | Кадастровый или иной государственный учетный номер (инвентарный) здания, сооружения, объекта незавершенного строительства, расположенного на земельном участке | 68:30:0001052:152 |
| 8. | Вид (виды) разрешенного использования | — |
| 8.1. | Дополнительные сведения об использовании земельного участка | — |
| 9. | Сведения о земельных участках (землях общего пользования, территории общего пользования), посредством которых обеспечивается доступ | Земли общего пользования |

| 1 | 2 | 3 |
|---|---|---|
| 10. | Иные сведения | На местности границы данного земельных участков существуют более 15 лет, его границы в ходе проведения ККР установлены по фактическому пользованию без захвата земель общего пользования, с учетом привязки к смежным земельным участкам, границы которых ранее были установлены в системе координат МСК-68 |

**4. Пояснения к сведениям об уточняемом земельном участке с кадастровым номером** 68:30:0001052:65 :

| 1. | — |
|---|---|

**1. Сведения о характерных точках границ уточняемого земельного участка с кадастровым номером** 68:30:0001052:68 :

Система координат МСК-68, зона 1 Зона № 1

| Обозначение характерных точек границ | Координаты, м | | | | Метод определения координат | Формулы, примененные для расчета средней квадратической погрешности определения координат характерных точек границ (Mt), с подставленными в такие формулы значениями и итоговые (вычисленные) значения Mt, м | Описание закрепления точки |
|---|---|---|---|---|---|---|---|
| | содержатся в Едином государственном реестре недвижимости | | определены в результате выполнения комплексных кадастровых работ | | | | |
| | X | Y | X | Y | | | |
| 1 | 2 | 3 | 4 | 5 | 6 | 7 | 8 |
| 22466 | 92,95 | 97,21 | — | — | Метод спутниковых геодезических измерений (определений) | 0,10 | — |
| 22467 | 31,75 | 111,18 | — | — | | | |
| 22468 | 23,96 | 98,50 | — | — | | | |
| 22469 | 21,22 | 90,82 | — | — | | | |
| 22470 | 26,78 | 81,86 | — | — | | | |
| 22471 | 29,83 | 80,14 | — | — | | | |
| 22472 | 26,72 | 73,10 | — | — | | | |
| 22473 | 38,86 | 67,93 | — | — | | | |

| 1 | 2 | 3 | 4 | 5 | 6 | 7 | 8 |
|---|---|---|---|---|---|---|---|
| 22474 | 41,23 | 67,15 | — | — | Метод спутниковых геодезических измерений (определений) | 0,10 | — |
| 22475 | 42,32 | 70,47 | — | — | | | |
| 22476 | 46,12 | 69,22 | — | — | | | |
| 22477 | 48,61 | 76,82 | — | — | | | |
| 22478 | 87,09 | 65,88 | — | — | | | |
| 22479 | 87,64 | 69,49 | — | — | | | |
| н22480 У | — | — | 351 420,95 | 1 304 158,71 | | √(0,08^2 + 0,06^2) = 0,10 | |
| н22481 У | — | — | 351 420,30 | 1 304 174,88 | | | |
| н52269 У | — | — | 351 360,89 | 1 304 173,83 | | | |
| н22483 У | — | — | 351 352,90 | 1 304 160,69 | | | |
| н22484 У | — | — | 351 362,58 | 1 304 135,74 | | | |
| н22485 У | — | — | 351 376,42 | 1 304 133,28 | | | |
| н22486 У | — | — | 351 379,92 | 1 304 132,56 | | | |
| н22487 У | — | — | 351 380,77 | 1 304 136,65 | | | |
| н22488 У | — | — | 351 382,33 | 1 304 136,33 | | | |
| н22489 У | — | — | 351 383,34 | 1 304 141,22 | | | |
| н22490 У | — | — | 351 384,00 | 1 304 144,30 | | | |

| 1 | 2 | 3 | 4 | 5 | 6 | 7 | 8 |
|---|---|---|---|---|---|---|---|
| н22491 У | — | — | 351 396,33 | 1 304 143,15 | Метод спутниковых геодезических измерений (определений) | √(0,08^2 + 0,06^2) = 0,10 | — |
| н22492 У | — | — | 351 409,31 | 1 304 142,40 | | | |
| н22493 У | — | — | 351 421,59 | 1 304 142,78 | | | |
| 22466 | 92,95 | 97,21 | — | — | | 0,10 | |

**2. Сведения о частях границ уточняемого земельного участка с кадастровым номером** 68:30:0001052:68 :

| Обозначение части границ | | Горизонтальное проложение (S), м | Описание прохождения части границ | Сведения о согласовании местоположения границ (согласовано/спорное) |
|---|---|---|---|---|
| от т. | до т. | | | |
| 1 | 2 | 3 | 4 | 5 |
| н22480У | н22481У | 16,18 | — | согласовано |
| н22481У | н52269У | 59,42 | | |
| н52269У | н22483У | 15,38 | | |
| н22483У | н22484У | 26,76 | | |
| н22484У | н22485У | 14,06 | | |
| н22485У | н22486У | 3,57 | | |
| н22486У | н22487У | 4,18 | | |
| н22487У | н22488У | 1,59 | | |
| н22488У | н22489У | 4,99 | | |
| н22489У | н22490У | 3,15 | | |
| н22490У | н22491У | 12,38 | | |
| н22491У | н22492У | 13,00 | | |
| н22492У | н22493У | 12,29 | | |
| н22493У | н22480У | 15,94 | | |

**3. Сведения о характеристиках уточняемого земельного участка с кадастровым номером** 68:30:0001052:68 :

| № п/п | Наименование характеристики | Значение характеристики |
|---|---|---|
| 1 | 2 | 3 |

| 1 | 2 | 3 |
|---|---|---|
| 1. | Адрес земельного участка | — |
| 1.1. | Сведения о местоположении земельного участка (при отсутствии адреса) в структурированном в соответствии с федеральной информационной адресной системой виде | — |
| 1.2. | Дополнительные сведения о местоположении земельного участка | — |
| 2. | Площадь земельного участка ± величина погрешности определения (вычисления) площади (Р ± ΔР), м² | 2 200 ± 16,00 |
| 3. | Формула, примененная для вычисления предельной погрешности определения площади земельного участка, с подставленными значениями и итоговые (вычисленные) значения | 3,5*0,10*√(2 200) = 16 |
| 4. | Площадь земельного участка согласно сведениям Единого государственного реестра недвижимости (Ркад), м² | 2 200,00 |
| 5. | Оценка расхождения Р и Ркад (Р - Ркад), м² | 0 |
| 6. | Предельный минимальный и максимальный размеры земельного участка (Рмин и Рмакс), м² | Рмин = 200<br>Рмакс = 5 000 |
| 7. | Кадастровый или иной государственный учетный номер (инвентарный) здания, сооружения, объекта незавершенного строительства, расположенного на земельном участке | 68:30:0000000:234; 68:30:0000000:242 |
| 8. | Вид (виды) разрешенного использования | — |
| 8.1. | Дополнительные сведения об использовании земельного участка | — |
| 9. | Сведения о земельных участках (землях общего пользования, территории общего пользования), посредством которых обеспечивается доступ | Земли общего пользования |
| 10. | Иные сведения | На местности границы данного земельных участков существуют более 15 лет, его границы в ходе проведения ККР установлены по фактическому пользованию без захвата земель общего пользования, с учетом привязки к смежным земельным участкам, границы которых ранее были установлены в системе координат МСК-68 |
| **4. Пояснения к сведениям об уточняемом земельном участке с кадастровым номером** | | 68:30:0001052:68 : |
| 1. | — | |

**1. Сведения о характерных точках границ уточняемого земельного участка с кадастровым номером** 68:30:0001052:75 :

Система координат МСК-68, зона 1 Зона № 1

| Обозначение характерных точек границ | Координаты, м | | | | Метод определения координат | Формулы, примененные для расчета средней квадратической погрешности определения координат характерных точек границ (Mt), с подставленными в такие формулы значениями и итоговые (вычисленные) значения Mt, м | Описание закрепления точки |
|---|---|---|---|---|---|---|---|
| | содержатся в Едином государственном реестре недвижимости | | определены в результате выполнения комплексных кадастровых работ | | | | |
| | X | Y | X | Y | | | |
| 1 | 2 | 3 | 4 | 5 | 6 | 7 | 8 |
| 30262 | 351 399,81 | 1 303 974,91 | — | — | Метод спутниковых геодезических измерений (определений) | 0,10 | — |
| 30263 | 351 405,49 | 1 303 978,93 | — | — | | | |
| 30264 | 351 423,10 | 1 303 993,48 | — | — | | | |
| 30265 | 351 435,66 | 1 304 007,28 | — | — | | | |
| 30266 | 351 479,20 | 1 304 058,24 | — | — | | | |
| 30267 | 351 462,98 | 1 304 073,10 | — | — | | | |
| 30268 | 351 408,48 | 1 304 013,04 | — | — | | | |
| 30269 | 351 409,22 | 1 304 011,78 | — | — | | | |
| 30270 | 351 409,30 | 1 304 011,69 | — | — | | | |
| 30271 | 351 402,06 | 1 304 006,81 | — | — | | | |
| 30272 | 351 401,88 | 1 304 007,08 | — | — | | | |
| 30273 | 351 398,39 | 1 304 004,78 | — | — | | | |

| 1 | 2 | 3 | 4 | 5 | 6 | 7 | 8 |
|---|---|---|---|---|---|---|---|
| 30274 | 351 400,99 | 1 304 000,95 | — | — | Метод спутниковых геодезических измерений (определений) | 0,10 | — |
| 30275 | 351 394,00 | 1 303 996,23 | — | — | | | |
| 30276 | 351 388,63 | 1 303 993,29 | — | — | | | |
| н29437 у | — | — | 351 397,47 | 1 303 976,56 | | √(0,08^2 + 0,06^2) = 0,10 | |
| н29436 у | — | — | 351 403,15 | 1 303 980,58 | | | |
| н29435 у | — | — | 351 420,76 | 1 303 995,13 | | | |
| н29434 у | — | — | 351 433,32 | 1 304 008,93 | | | |
| н29440 у | — | — | 351 476,86 | 1 304 059,89 | | | |
| н30277 у | — | — | 351 460,76 | 1 304 074,63 | | | |
| н30278 у | — | — | 351 405,39 | 1 304 014,65 | | | |
| н30279 у | — | — | 351 406,57 | 1 304 013,06 | | | |
| н30280 у | — | — | 351 399,85 | 1 304 008,29 | | | |
| н30281 у | — | — | 351 399,54 | 1 304 008,73 | | | |
| н30282 у | — | — | 351 397,43 | 1 304 007,21 | | | |
| н30283 у | — | — | 351 400,41 | 1 304 002,82 | | | |
| н30284 у | — | — | 351 392,15 | 1 303 997,69 | | | |
| н30285 у | — | — | 351 386,29 | 1 303 994,94 | | | |

| 1 | 2 | 3 | 4 | 5 | 6 | 7 | 8 |
|---|---|---|---|---|---|---|---|
| 30262 | 351 399,81 | 1 303 974,91 | — | — | Метод спутниковых геодезических измерений (определений) | 0,10 | — |

**2. Сведения о частях границ уточняемого земельного участка с кадастровым номером** 68:30:0001052:75 :

| Обозначение части границ | | Горизонтальное проложение (S), м | Описание прохождения части границ | Сведения о согласовании местоположения границ (согласовано/спорное) |
|---|---|---|---|---|
| от т. | до т. | | | |
| 1 | 2 | 3 | 4 | 5 |
| н29437У | н29436У | 6,96 | — | согласовано |
| н29436У | н29435У | 22,84 | | |
| н29435У | н29434У | 18,66 | | |
| н29434У | н29440У | 67,03 | | |
| н29440У | н30277У | 21,83 | | |
| н30277У | н30278У | 81,63 | | |
| н30278У | н30279У | 1,98 | | |
| н30279У | н30280У | 8,24 | | |
| н30280У | н30281У | 0,54 | | |
| н30281У | н30282У | 2,60 | | |
| н30282У | н30283У | 5,31 | | |
| н30283У | н30284У | 9,72 | | |
| н30284У | н30285У | 6,47 | | |
| н30285У | н29437У | 21,51 | | |

**3. Сведения о характеристиках уточняемого земельного участка с кадастровым номером** 68:30:0001052:75 :

| № п/п | Наименование характеристики | Значение характеристики |
|---|---|---|
| 1 | 2 | 3 |
| 1. | Адрес земельного участка | — |
| 1.1. | Сведения о местоположении земельного участка (при отсутствии адреса) в структурированном в соответствии с федеральной информационной адресной системой виде | — |
| 1.2. | Дополнительные сведения о местоположении земельного участка | — |
| 2. | Площадь земельного участка ± величина погрешности определения (вычисления) площади (P ± ΔP), м² | 2 566 ± 18,00 |

| 1 | 2 | 3 |
|---|---|---|
| 3. | Формула, примененная для вычисления предельной погрешности определения площади земельного участка, с подставленными значениями и итоговые (вычисленные) значения | 3,5*0,10*√(2 566) = 18 |
| 4. | Площадь земельного участка согласно сведениям Единого государственного реестра недвижимости (Ркад), м² | 2 566,00 |
| 5. | Оценка расхождения Р и Ркад (Р - Ркад), м² | 0 |
| 6. | Предельный минимальный и максимальный размеры земельного участка (Рмин и Рмакс), м² | Рмин = 200<br>Рмакс = 5 000 |
| 7. | Кадастровый или иной государственный учетный номер (инвентарный) здания, сооружения, объекта незавершенного строительства, расположенного на земельном участке | 68:30:0001052:126 |
| 8. | Вид (виды) разрешенного использования | — |
| 8.1. | Дополнительные сведения об использовании земельного участка | — |
| 9. | Сведения о земельных участках (землях общего пользования, территории общего пользования), посредством которых обеспечивается доступ | Земли общего пользования |
| 10. | Иные сведения | На местности границы данного земельных участков существуют более 15 лет, его границы в ходе проведения ККР установлены по фактическому пользованию без захвата земель общего пользования, с учетом привязки к смежным земельным участкам, границы которых ранее были установлены в системе координат МСК-68 |

**4. Пояснения к сведениям об уточняемом земельном участке с кадастровым номером** 68:30:0001052:75 :

| 1. | — |
|---|---|

**1. Сведения о характерных точках границ уточняемого земельного участка с кадастровым номером** 68:30:0001052:76 :

Система координат МСК-68, зона 1 Зона № 1

| Обозначение характерных точек границ | Координаты, м | | | | Метод определения координат | Формулы, примененные для расчета средней квадратической погрешности определения координат характерных точек границ (Mt), с подставленными в такие формулы значениями и итоговые (вычисленные) значения Mt, м | Описание закрепления точки |
|---|---|---|---|---|---|---|---|
| | содержатся в Едином государственном реестре недвижимости | | определены в результате выполнения комплексных кадастровых работ | | | | |
| | X | Y | X | Y | | | |
| 1 | 2 | 3 | 4 | 5 | 6 | 7 | 8 |

| 1 | 2 | 3 | 4 | 5 | 6 | 7 | 8 |
|---|---|---|---|---|---|---|---|
| 29378 | 93,72 | 103,81 | — | — | Метод спутниковых геодезических измерений (определений) | 0,10 | — |
| 30251 | 97,75 | 95,99 | — | — | | | |
| 30252 | 116,36 | 108,52 | — | — | | | |
| 30253 | 129,77 | 115,58 | — | — | | | |
| 30254 | 198,66 | 163,54 | — | — | | | |
| 30255 | 193,57 | 170,79 | — | — | | | |
| 29374 | 170,44 | 154,51 | — | — | | | |
| 29382 | 118,19 | 117,73 | — | — | | | |
| 29381 | 112,99 | 114,68 | — | — | | | |
| 29380 | 104,60 | 108,64 | — | — | | | |
| 29379 | 98,11 | 105,80 | — | — | | | |
| н29387 У | — | — | 351 423,44 | 1 303 936,91 | | √(0,08^2 + 0,06^2) = 0,10 | |
| н30256 У | — | — | 351 429,04 | 1 303 929,77 | | | |
| н30257 У | — | — | 351 445,26 | 1 303 945,17 | | | |
| н30258 У | — | — | 351 456,81 | 1 303 954,64 | | | |
| н30259 У | — | — | 351 481,57 | 1 303 979,37 | | | |
| н30260 У | — | — | 351 507,50 | 1 304 012,28 | | | |

| 1 | 2 | 3 | 4 | 5 | 6 | 7 | 8 |
|---|---|---|---|---|---|---|---|
| н30261 У | — | — | 351 500,84 | 1 304 018,07 | Метод спутниковых геодезических измерений (определений) | √(0,08^2 + 0,06^2) = 0,10 | — |
| н29383 У | — | — | 351 484,22 | 1 303 998,61 | | | |
| н29393 У | — | — | 351 460,61 | 1 303 970,97 | | | |
| н29392 У | — | — | 351 448,25 | 1 303 957,31 | | | |
| н29391 У | — | — | 351 442,13 | 1 303 952,38 | | | |
| н29390 У | — | — | 351 435,86 | 1 303 945,54 | | | |
| н29389 У | — | — | 351 433,04 | 1 303 943,46 | | | |
| н29388 У | — | — | 351 427,63 | 1 303 939,48 | | | |
| 29378 | 93,72 | 103,81 | — | — | | 0,10 | |

**2. Сведения о частях границ уточняемого земельного участка с кадастровым номером** 68:30:0001052:76 :

| Обозначение части границ | | Горизонтальное проложение (S), м | Описание прохождения части границ | Сведения о согласовании местоположения границ (согласовано/спорное) |
|---|---|---|---|---|
| от т. | до т. | | | |
| 1 | 2 | 3 | 4 | 5 |
| н29387У | н30256У | 9,07 | — | согласовано |
| н30256У | н30257У | 22,37 | | |
| н30257У | н30258У | 14,94 | | |
| н30258У | н30259У | 34,99 | | |
| н30259У | н30260У | 41,90 | | |
| н30260У | н30261У | 8,82 | | |
| н30261У | н29383У | 25,59 | | |
| н29383У | н29393У | 36,35 | | |
| н29393У | н29392У | 18,42 | | |
| н29392У | н29391У | 7,86 | | |
| н29391У | н29390У | 9,28 | | |
| н29390У | н29389У | 3,50 | | |

| 1 | 2 | 3 | 4 | 5 |
|---|---|---|---|---|
| н29389У | н29388У | 6,72 | — | согласовано |
| н29388У | н29387У | 4,92 | | |

**3. Сведения о характеристиках уточняемого земельного участка с кадастровым номером** 68:30:0001052:76 :

| № п/п | Наименование характеристики | Значение характеристики |
|---|---|---|
| 1 | 2 | 3 |
| 1. | Адрес земельного участка | — |
| 1.1. | Сведения о местоположении земельного участка (при отсутствии адреса) в структурированном в соответствии с федеральной информационной адресной системой виде | — |
| 1.2. | Дополнительные сведения о местоположении земельного участка | — |
| 2. | Площадь земельного участка ± величина погрешности определения (вычисления) площади (Р ± ΔР), м² | 1 000 ± 11,00 |
| 3. | Формула, примененная для вычисления предельной погрешности определения площади земельного участка, с подставленными значениями и итоговые (вычисленные) значения | 3,5*0,10*√(1 000) = 11 |
| 4. | Площадь земельного участка согласно сведениям Единого государственного реестра недвижимости (Ркад), м² | 1 000,00 |
| 5. | Оценка расхождения Р и Ркад (Р - Ркад), м² | 0 |
| 6. | Предельный минимальный и максимальный размеры земельного участка (Рмин и Рмакс), м² | Рмин = 200<br>Рмакс = 5 000 |
| 7. | Кадастровый или иной государственный учетный номер (инвентарный) здания, сооружения, объекта незавершенного строительства, расположенного на земельном участке | 68:30:0001040:151 |
| 8. | Вид (виды) разрешенного использования | — |
| 8.1. | Дополнительные сведения об использовании земельного участка | — |
| 9. | Сведения о земельных участках (землях общего пользования, территории общего пользования), посредством которых обеспечивается доступ | Земли общего пользования |
| 10. | Иные сведения | На местности границы данного земельных участков существуют более 15 лет, его границы в ходе проведения ККР установлены по фактическому пользованию без захвата земель общего пользования, с учетом привязки к смежным земельным участкам, границы которых ранее были установлены в системе координат МСК-68 |

**4. Пояснения к сведениям об уточняемом земельном участке с кадастровым номером** 68:30:0001052:76 :

| 1. | — |
|---|---|

**1. Сведения о характерных точках границ уточняемого земельного участка с кадастровым номером** 68:30:0001052:77 :

Система координат МСК-68, зона 1 Зона № 1

| Обозначение характерных точек границ | Координаты, м | | | | Метод определения координат | Формулы, примененные для расчета средней квадратической погрешности определения координат характерных точек границ (Mt), с подставленными в такие формулы значениями и итоговые (вычисленные) значения Mt, м | Описание закрепления точки |
|---|---|---|---|---|---|---|---|
| | содержатся в Едином государственном реестре недвижимости | | определены в результате выполнения комплексных кадастровых работ | | | | |
| | X | Y | X | Y | | | |
| 1 | 2 | 3 | 4 | 5 | 6 | 7 | 8 |
| 40551 | 351 541,60 | 1 304 034,08 | — | — | Метод спутниковых геодезических измерений (определений) | 0,10 | — |
| 40552 | 351 537,21 | 1 304 037,72 | — | — | | | |
| 40553 | 351 515,70 | 1 304 015,25 | — | — | | | |
| 40554 | 351 457,22 | 1 303 955,03 | — | — | | | |
| 40555 | 351 445,41 | 1 303 945,54 | — | — | | | |
| 40556 | 351 429,53 | 1 303 929,69 | — | — | | | |
| 40557 | 351 432,59 | 1 303 926,46 | — | — | | | |
| 40558 | 351 439,52 | 1 303 919,61 | — | — | | | |
| 40559 | 351 442,04 | 1 303 917,30 | — | — | | | |
| 40560 | 351 451,61 | 1 303 926,52 | — | — | | | |
| 40561 | 351 457,04 | 1 303 932,99 | — | — | | | |

| 1 | 2 | 3 | 4 | 5 | 6 | 7 | 8 |
|---|---|---|---|---|---|---|---|
| 40562 | 351 460,90 | 1 303 935,84 | — | — | Метод спутниковых геодезических измерений (определений) | 0,10 | — |
| 40563 | 351 530,19 | 1 304 020,20 | — | — | | | |
| н40544 У | — | — | 351 526,33 | 1 304 015,85 | | √(0,08^2 + 0,06^2) = 0,10 | |
| н40564 У | — | — | 351 515,38 | 1 304 022,28 | | | |
| н30260 У | — | — | 351 507,50 | 1 304 012,28 | | | |
| н30259 У | — | — | 351 481,57 | 1 303 979,37 | | | |
| н30258 У | — | — | 351 456,81 | 1 303 954,64 | | | |
| н30257 У | — | — | 351 445,26 | 1 303 945,17 | | | |
| н30256 У | — | — | 351 429,04 | 1 303 929,77 | | | |
| н40565 У | — | — | 351 432,11 | 1 303 926,32 | | | |
| н40566 У | — | — | 351 438,92 | 1 303 919,35 | | | |
| н40549 У | — | — | 351 441,36 | 1 303 917,13 | | | |
| н40548 У | — | — | 351 447,75 | 1 303 922,49 | | | |
| н40547 У | — | — | 351 456,67 | 1 303 932,42 | | | |
| н40546 У | — | — | 351 460,17 | 1 303 934,78 | | | |
| н40545 У | — | — | 351 491,24 | 1 303 971,73 | | | |
| 40551 | 351 541,60 | 1 304 034,08 | — | — | | 0,10 | |

**2. Сведения о частях границ уточняемого земельного участка с кадастровым номером** 68:30:0001052:77 :

| Обозначение части границ | | Горизонтальное проложение (S), м | Описание прохождения части границ | Сведения о согласовании местоположения границ (согласовано/спорное) |
|---|---|---|---|---|
| от т. | до т. | | | |
| 1 | 2 | 3 | 4 | 5 |
| н40544У | н40564У | 12,70 | — | согласовано |
| н40564У | н30260У | 12,73 | | |
| н30260У | н30259У | 41,90 | | |
| н30259У | н30258У | 34,99 | | |
| н30258У | н30257У | 14,94 | | |
| н30257У | н30256У | 22,37 | | |
| н30256У | н40565У | 4,62 | | |
| н40565У | н40566У | 9,74 | | |
| н40566У | н40549У | 3,30 | | |
| н40549У | н40548У | 8,34 | | |
| н40548У | н40547У | 13,35 | | |
| н40547У | н40546У | 4,22 | | |
| н40546У | н40545У | 48,28 | | |
| н40545У | н40544У | 56,37 | | |

**3. Сведения о характеристиках уточняемого земельного участка с кадастровым номером** 68:30:0001052:77 :

| № п/п | Наименование характеристики | Значение характеристики |
|---|---|---|
| 1 | 2 | 3 |
| 1. | Адрес земельного участка | — |
| 1.1. | Сведения о местоположении земельного участка (при отсутствии адреса) в структурированном в соответствии с федеральной информационной адресной системой виде | — |
| 1.2. | Дополнительные сведения о местоположении земельного участка | — |
| 2. | Площадь земельного участка ± величина погрешности определения (вычисления) площади (Р ± ΔР), м² | 1 835 ± 15,00 |
| 3. | Формула, примененная для вычисления предельной погрешности определения площади земельного участка, с подставленными значениями и итоговые (вычисленные) значения | 3,5*0,10*√(1 835) = 15 |
| 4. | Площадь земельного участка согласно сведениям Единого государственного реестра недвижимости (Ркад), м² | 1 835,00 |

| 1 | 2 | 3 |
|---|---|---|
| 5. | Оценка расхождения Р и Ркад (Р - Ркад), м² | 0 |
| 6. | Предельный минимальный и максимальный размеры земельного участка (Рмин и Рмакс), м² | Рмин = 200<br>Рмакс = 5 000 |
| 7. | Кадастровый или иной государственный учетный номер (инвентарный) здания, сооружения, объекта незавершенного строительства, расположенного на земельном участке | 68:30:0001013:102 |
| 8. | Вид (виды) разрешенного использования | — |
| 8.1. | Дополнительные сведения об использовании земельного участка | — |
| 9. | Сведения о земельных участках (землях общего пользования, территории общего пользования), посредством которых обеспечивается доступ | Земли общего пользования |
| 10. | Иные сведения | На местности границы данного земельных участков существуют более 15 лет, его границы в ходе проведения ККР установлены по фактическому пользованию без захвата земель общего пользования, с учетом привязки к смежным земельным участкам, границы которых ранее были установлены в системе координат МСК-68 |

**4. Пояснения к сведениям об уточняемом земельном участке с кадастровым номером** 68:30:0001052:77 :

| 1. | — |
|---|---|

**1. Сведения о характерных точках границ уточняемого земельного участка с кадастровым номером** 68:30:0001052:78 :

Система координат МСК-68, зона 1 Зона № 1

| Обозначение характерных точек границ | Координаты, м | | | | Метод определения координат | Формулы, примененные для расчета средней квадратической погрешности определения координат характерных точек границ (Mt), с подставленными в такие формулы значениями и итоговые (вычисленные) значения Mt, м | Описание закрепления точки |
|---|---|---|---|---|---|---|---|
| | содержатся в Едином государственном реестре недвижимости | | определены в результате выполнения комплексных кадастровых работ | | | | |
| | X | Y | X | Y | | | |
| 1 | 2 | 3 | 4 | 5 | 6 | 7 | 8 |
| 40531 | 95,23 | 83,94 | — | — | Метод спутниковых геодезических измерений (определений) | 0,10 | — |
| 40532 | 102,65 | 94,23 | — | — | | | |
| 40533 | 114,16 | 111,63 | — | — | | | |

| 1 | 2 | 3 | 4 | 5 | 6 | 7 | 8 |
|---|---|---|---|---|---|---|---|
| 40534 | 142,12 | 151,80 | — | — | Метод спутниковых геодезических измерений (определений) | 0,10 | — |
| 40535 | 172,45 | 193,49 | — | — | | | |
| 40536 | 160,49 | 202,19 | — | — | | | |
| 40537 | 94,19 | 115,47 | — | — | | | |
| 40538 | 90,43 | 112,49 | — | — | | | |
| 40539 | 85,23 | 105,83 | — | — | | | |
| 40540 | 75,99 | 96,28 | — | — | | | |
| 40541 | 79,04 | 94,58 | — | — | | | |
| н40526 У | — | — | 351 460,54 | 1 303 903,93 | | √(0,08^2 + 0,06^2) = 0,10 | |
| н40525 У | — | — | 351 468,13 | 1 303 914,10 | | | |
| н40524 У | — | — | 351 480,72 | 1 303 930,85 | | | |
| н40523 У | — | — | 351 515,34 | 1 303 982,27 | | | |
| н40513 У | — | — | 351 521,76 | 1 303 992,43 | | | |
| н40516 У | — | — | 351 532,44 | 1 304 008,06 | | | |
| н40542 У | — | — | 351 553,36 | 1 304 030,55 | | | |
| н40543 У | — | — | 351 541,95 | 1 304 038,93 | | | |
| н40544 У | — | — | 351 526,33 | 1 304 015,85 | | | |

| 1 | 2 | 3 | 4 | 5 | 6 | 7 | 8 |
|---|---|---|---|---|---|---|---|
| н40545 У | — | — | 351 491,24 | 1 303 971,73 | Метод спутниковых геодезических измерений (определений) | √(0,08^2 + 0,06^2) = 0,10 | — |
| н40546 У | — | — | 351 460,17 | 1 303 934,78 | | | |
| н40547 У | — | — | 351 456,67 | 1 303 932,42 | | | |
| н40548 У | — | — | 351 447,75 | 1 303 922,49 | | | |
| н40549 У | — | — | 351 441,36 | 1 303 917,13 | | | |
| н40550 У | — | — | 351 444,18 | 1 303 914,95 | | | |
| 40531 | 95,23 | 83,94 | — | — | | 0,10 | |

**2. Сведения о частях границ уточняемого земельного участка с кадастровым номером** 68:30:0001052:78 :

| Обозначение части границ | | Горизонтальное проложение (S), м | Описание прохождения части границ | Сведения о согласовании местоположения границ (согласовано/спорное) |
|---|---|---|---|---|
| от т. | до т. | | | |
| 1 | 2 | 3 | 4 | 5 |
| н40526У | н40525У | 12,69 | — | согласовано |
| н40525У | н40524У | 20,95 | | |
| н40524У | н40523У | 61,99 | | |
| н40523У | н40513У | 12,02 | | |
| н40513У | н40516У | 18,93 | | |
| н40516У | н40542У | 30,72 | | |
| н40542У | н40543У | 14,16 | | |
| н40543У | н40544У | 27,87 | | |
| н40544У | н40545У | 56,37 | | |
| н40545У | н40546У | 48,28 | | |
| н40546У | н40547У | 4,22 | | |
| н40547У | н40548У | 13,35 | | |
| н40548У | н40549У | 8,34 | | |
| н40549У | н40550У | 3,56 | | |
| н40550У | н40526У | 19,73 | | |

| **3. Сведения о характеристиках уточняемого земельного участка с кадастровым номером** | | 68:30:0001052:78 : |
|---|---|---|
| № п/п | Наименование характеристики | Значение характеристики |
| 1 | 2 | 3 |
| 1. | Адрес земельного участка | — |
| 1.1. | Сведения о местоположении земельного участка (при отсутствии адреса) в структурированном в соответствии с федеральной информационной адресной системой виде | — |
| 1.2. | Дополнительные сведения о местоположении земельного участка | — |
| 2. | Площадь земельного участка ± величина погрешности определения (вычисления) площади (Р ± ΔР), м² | 2 326 ± 17,00 |
| 3. | Формула, примененная для вычисления предельной погрешности определения площади земельного участка, с подставленными значениями и итоговые (вычисленные) значения | 3,5*0,10*√(2 326) = 17 |
| 4. | Площадь земельного участка согласно сведениям Единого государственного реестра недвижимости (Ркад), м² | 2 326,00 |
| 5. | Оценка расхождения Р и Ркад (Р - Ркад), м² | 0 |
| 6. | Предельный минимальный и максимальный размеры земельного участка (Рмин и Рмакс), м² | Рмин = 200<br>Рмакс = 5 000 |
| 7. | Кадастровый или иной государственный учетный номер (инвентарный) здания, сооружения, объекта незавершенного строительства, расположенного на земельном участке | 68:30:0001052:122 |
| 8. | Вид (виды) разрешенного использования | — |
| 8.1. | Дополнительные сведения об использовании земельного участка | — |
| 9. | Сведения о земельных участках (землях общего пользования, территории общего пользования), посредством которых обеспечивается доступ | Земли общего пользования |
| 10. | Иные сведения | На местности границы данного земельных участков существуют более 15 лет, его границы в ходе проведения ККР установлены по фактическому пользованию без захвата земель общего пользования, с учетом привязки к смежным земельным участкам, границы которых ранее были установлены в системе координат МСК-68 |
| **4. Пояснения к сведениям об уточняемом земельном участке с кадастровым номером** | | 68:30:0001052:78 : |
| 1. | — | |

**1. Сведения о характерных точках границ уточняемого земельного участка с кадастровым номером** 68:30:0001052:79 :

Система координат МСК-68, зона 1 Зона № 1

| Обозначение характерных точек границ | Координаты, м | | | | Метод определения координат | Формулы, примененные для расчета средней квадратической погрешности определения координат характерных точек границ (Mt), с подставленными в такие формулы значениями и итоговые (вычисленные) значения Mt, м | Описание закрепления точки |
|---|---|---|---|---|---|---|---|
| | содержатся в Едином государственном реестре недвижимости | | определены в результате выполнения комплексных кадастровых работ | | | | |
| | X | Y | X | Y | | | |
| 1 | 2 | 3 | 4 | 5 | 6 | 7 | 8 |
| 40517 | 351 541,26 | 1 303 988,51 | — | — | Метод спутниковых геодезических измерений (определений) | 0,10 | — |
| 40518 | 351 530,56 | 1 303 995,79 | — | — | | | |
| 40519 | 351 510,72 | 1 303 970,30 | — | — | | | |
| 40520 | 351 481,47 | 1 303 931,05 | — | — | | | |
| 40521 | 351 469,41 | 1 303 914,04 | — | — | | | |
| 40522 | 351 462,20 | 1 303 903,60 | — | — | | | |
| 31101 | 351 479,90 | 1 303 891,86 | — | — | | | |
| 31100 | 351 499,30 | 1 303 925,18 | — | — | | | |
| 31099 | 351 518,70 | 1 303 954,46 | — | — | | | |
| н40514 У | — | — | 351 535,42 | 1 303 982,94 | | √(0,08^2 + 0,06^2) = 0,10 | |
| н40513 У | — | — | 351 521,76 | 1 303 992,43 | | | |
| н40523 У | — | — | 351 515,34 | 1 303 982,27 | | | |

| 1 | 2 | 3 | 4 | 5 | 6 | 7 | 8 |
|---|---|---|---|---|---|---|---|
| н40524 У | — | — | 351 480,72 | 1 303 930,85 | Метод спутниковых геодезических измерений (определений) | √(0,08^2 + 0,06^2) = 0,10 | — |
| н40525 У | — | — | 351 468,13 | 1 303 914,10 | | | |
| н40526 У | — | — | 351 460,54 | 1 303 903,93 | | | |
| н31105 У | — | — | 351 477,79 | 1 303 891,55 | | | |
| н31104 У | — | — | 351 498,41 | 1 303 924,13 | | | |
| н31110 У | — | — | 351 517,14 | 1 303 954,65 | | | |
| н40527 У | — | — | 351 529,01 | 1 303 973,98 | | | |
| 40517 | 351 541,26 | 1 303 988,51 | — | — | | 0,10 | |

**2. Сведения о частях границ уточняемого земельного участка с кадастровым номером** 68:30:0001052:79 :

| Обозначение части границ | | Горизонтальное проложение (S), м | Описание прохождения части границ | Сведения о согласовании местоположения границ (согласовано/спорное) |
|---|---|---|---|---|
| от т. | до т. | | | |
| 1 | 2 | 3 | 4 | 5 |
| н40514У | н40513У | 16,63 | — | согласовано |
| н40513У | н40523У | 12,02 | | |
| н40523У | н40524У | 61,99 | | |
| н40524У | н40525У | 20,95 | | |
| н40525У | н40526У | 12,69 | | |
| н40526У | н31105У | 21,23 | | |
| н31105У | н31104У | 38,56 | | |
| н31104У | н31110У | 35,81 | | |
| н31110У | н40527У | 22,68 | | |
| н40527У | н40514У | 11,02 | | |

**3. Сведения о характеристиках уточняемого земельного участка с кадастровым номером** 68:30:0001052:79 :

| № п/п | Наименование характеристики | Значение характеристики |
|---|---|---|
| 1 | 2 | 3 |

| 1 | 2 | 3 |
|---|---|---|
| 1. | Адрес земельного участка | — |
| 1.1. | Сведения о местоположении земельного участка (при отсутствии адреса) в структурированном в соответствии с федеральной информационной адресной системой виде | — |
| 1.2. | Дополнительные сведения о местоположении земельного участка | — |
| 2. | Площадь земельного участка ± величина погрешности определения (вычисления) площади (Р ± ΔР), м² | 1 941 ± 15,00 |
| 3. | Формула, примененная для вычисления предельной погрешности определения площади земельного участка, с подставленными значениями и итоговые (вычисленные) значения | 3,5*0,10*√(1 941) = 15 |
| 4. | Площадь земельного участка согласно сведениям Единого государственного реестра недвижимости (Ркад), м² | 1 941,00 |
| 5. | Оценка расхождения Р и Ркад (Р - Ркад), м² | 0 |
| 6. | Предельный минимальный и максимальный размеры земельного участка (Рмин и Рмакс), м² | Рмин = 200<br>Рмакс = 5 000 |
| 7. | Кадастровый или иной государственный учетный номер (инвентарный) здания, сооружения, объекта незавершенного строительства, расположенного на земельном участке | 68:30:0001052:123 |
| 8. | Вид (виды) разрешенного использования | — |
| 8.1. | Дополнительные сведения об использовании земельного участка | — |
| 9. | Сведения о земельных участках (землях общего пользования, территории общего пользования), посредством которых обеспечивается доступ | Земли общего пользования |
| 10. | Иные сведения | На местности границы данного земельных участков существуют более 15 лет, его границы в ходе проведения ККР установлены по фактическому пользованию без захвата земель общего пользования, с учетом привязки к смежным земельным участкам, границы которых ранее были установлены в системе координат МСК-68 |
| **4. Пояснения к сведениям об уточняемом земельном участке с кадастровым номером** | | 68:30:0001052:79 : |
| 1. | — | |

**1. Сведения о характерных точках границ уточняемого земельного участка с кадастровым номером** 68:30:0001052:81 :

Система координат МСК-68, зона 1 Зона № 1

| Обозначение характерных точек границ | Координаты, м | | | | Метод определения координат | Формулы, примененные для расчета средней квадратической погрешности определения координат характерных точек границ (Mt), с подставленными в такие формулы значениями и итоговые (вычисленные) значения Mt, м | Описание закрепления точки |
|---|---|---|---|---|---|---|---|
| | содержатся в Едином государственном реестре недвижимости | | определены в результате выполнения комплексных кадастровых работ | | | | |
| | X | Y | X | Y | | | |
| 1 | 2 | 3 | 4 | 5 | 6 | 7 | 8 |
| 40508 | 85,74 | 109,87 | — | — | Метод спутниковых геодезических измерений (определений) | 0,10 | — |
| 40509 | 101,82 | 93,14 | — | — | | | |
| 40510 | 151,03 | 150,94 | — | — | | | |
| 40511 | 136,17 | 164,62 | — | — | | | |
| н31107 У | — | — | 351 512,39 | 1 303 918,41 | | √(0,08^2 + 0,06^2) = 0,10 | |
| н31106 У | — | — | 351 489,06 | 1 303 883,66 | | | |
| н29368 У | — | — | 351 508,05 | 1 303 870,47 | | | |
| н29367 У | — | — | 351 512,15 | 1 303 875,98 | | | |
| н29366 У | — | — | 351 517,94 | 1 303 883,58 | | | |
| н29365 У | — | — | 351 519,39 | 1 303 886,66 | | | |
| н29364 У | — | — | 351 521,04 | 1 303 889,30 | | | |
| н29363 У | — | — | 351 520,71 | 1 303 889,99 | | | |

| 1 | 2 | 3 | 4 | 5 | 6 | 7 | 8 |
|---|---|---|---|---|---|---|---|
| н29362 У | — | — | 351 530,18 | 1 303 906,37 | Метод спутниковых геодезических измерений (определений) | √(0,08^2 + 0,06^2) = 0,10 | — |
| н29361 У | — | — | 351 539,14 | 1 303 921,82 | | | |
| н40512 У | — | — | 351 546,89 | 1 303 934,56 | | | |
| н31108 У | — | — | 351 529,82 | 1 303 944,97 | | | |
| 40508 | 85,74 | 109,87 | — | — | | 0,10 | |

**2. Сведения о частях границ уточняемого земельного участка с кадастровым номером** 68:30:0001052:81 :

| Обозначение части границ | | Горизонтальное проложение (S), м | Описание прохождения части границ | Сведения о согласовании местоположения границ (согласовано/спорное) |
|---|---|---|---|---|
| от т. | до т. | | | |
| 1 | 2 | 3 | 4 | 5 |
| н31107У | н31106У | 41,86 | — | согласовано |
| н31106У | н29368У | 23,12 | | |
| н29368У | н29367У | 6,87 | | |
| н29367У | н29366У | 9,55 | | |
| н29366У | н29365У | 3,40 | | |
| н29365У | н29364У | 3,11 | | |
| н29364У | н29363У | 0,76 | | |
| н29363У | н29362У | 18,92 | | |
| н29362У | н29361У | 17,86 | | |
| н29361У | н40512У | 14,91 | | |
| н40512У | н31108У | 19,99 | | |
| н31108У | н31107У | 31,77 | | |

**3. Сведения о характеристиках уточняемого земельного участка с кадастровым номером** 68:30:0001052:81 :

| № п/п | Наименование характеристики | Значение характеристики |
|---|---|---|
| 1 | 2 | 3 |

| 1 | 2 | 3 |
|---|---|---|
| 1. | Адрес земельного участка | — |
| 1.1. | Сведения о местоположении земельного участка (при отсутствии адреса) в структурированном в соответствии с федеральной информационной адресной системой виде | — |
| 1.2. | Дополнительные сведения о местоположении земельного участка | — |
| 2. | Площадь земельного участка ± величина погрешности определения (вычисления) площади (Р ± ΔР), м² | 1 628 ± 14,00 |
| 3. | Формула, примененная для вычисления предельной погрешности определения площади земельного участка, с подставленными значениями и итоговые (вычисленные) значения | 3,5*0,10*√(1 628) = 14 |
| 4. | Площадь земельного участка согласно сведениям Единого государственного реестра недвижимости (Ркад), м² | 1 628,00 |
| 5. | Оценка расхождения Р и Ркад (Р - Ркад), м² | 0 |
| 6. | Предельный минимальный и максимальный размеры земельного участка (Рмин и Рмакс), м² | Рмин = 200<br>Рмакс = 5 000 |
| 7. | Кадастровый или иной государственный учетный номер (инвентарный) здания, сооружения, объекта незавершенного строительства, расположенного на земельном участке | 68:30:0001040:187 |
| 8. | Вид (виды) разрешенного использования | — |
| 8.1. | Дополнительные сведения об использовании земельного участка | — |
| 9. | Сведения о земельных участках (землях общего пользования, территории общего пользования), посредством которых обеспечивается доступ | Земли общего пользования |
| 10. | Иные сведения | На местности границы данного земельных участков существуют более 15 лет, его границы в ходе проведения ККР установлены по фактическому пользованию без захвата земель общего пользования, с учетом привязки к смежным земельным участкам, границы которых ранее были установлены в системе координат МСК-68 |
| **4. Пояснения к сведениям об уточняемом земельном участке с кадастровым номером** | | 68:30:0001052:81 : |
| 1. | — | |

**1. Сведения о характерных точках границ уточняемого земельного участка с кадастровым номером** 68:30:0001052:84 :

Система координат МСК-68, зона 1 Зона № 1

| Обозначение характерных точек границ | Координаты, м | | | | Метод определения координат | Формулы, примененные для расчета средней квадратической погрешности определения координат характерных точек границ (Mt), с подставленными в такие формулы значениями и итоговые (вычисленные) значения Mt, м | Описание закрепления точки |
|---|---|---|---|---|---|---|---|
| | содержатся в Едином государственном реестре недвижимости | | определены в результате выполнения комплексных кадастровых работ | | | | |
| | X | Y | X | Y | | | |
| 1 | 2 | 3 | 4 | 5 | 6 | 7 | 8 |
| 40494 | 133,37 | 137,34 | — | — | Метод спутниковых геодезических измерений (определений) | 0,10 | — |
| 40495 | 97,86 | 106,43 | — | — | | | |
| 40496 | 96,72 | 105,56 | — | — | | | |
| 40497 | 97,20 | 105,15 | — | — | | | |
| 40498 | 93,71 | 100,37 | — | — | | | |
| 40499 | 92,22 | 101,38 | — | — | | | |
| 40500 | 87,51 | 94,24 | — | — | | | |
| 40501 | 102,25 | 75,81 | — | — | | | |
| 40502 | 115,13 | 86,12 | — | — | | | |
| 40503 | 116,07 | 84,95 | — | — | | | |
| 40504 | 152,16 | 113,95 | — | — | | | |
| н40505 У | — | — | 351 580,49 | 1 303 893,54 | | √(0,08^2 + 0,06^2) = 0,10 | |

| 1 | 2 | 3 | 4 | 5 | 6 | 7 | 8 |
|---|---|---|---|---|---|---|---|
| н40506 У | — | — | 351 572,86 | 1 303 882,19 | Метод спутниковых геодезических измерений (определений) | √(0,08^2 + 0,06^2) = 0,10 | — |
| н40507 У | — | — | 351 563,21 | 1 303 866,89 | | | |
| н30432 У | — | — | 351 559,79 | 1 303 861,72 | | | |
| н30431 У | — | — | 351 556,37 | 1 303 856,56 | | | |
| н30430 У | — | — | 351 557,47 | 1 303 855,80 | | | |
| н30429 У | — | — | 351 552,00 | 1 303 848,15 | | | |
| н30428 У | — | — | 351 550,95 | 1 303 848,72 | | | |
| н30427 У | — | — | 351 547,75 | 1 303 844,93 | | | |
| н30426 У | — | — | 351 548,47 | 1 303 844,31 | | | |
| н30425 У | — | — | 351 546,49 | 1 303 841,82 | | | |
| н40490 У | — | — | 351 564,93 | 1 303 827,34 | | | |
| н40489 У | — | — | 351 570,41 | 1 303 833,12 | | | |
| н40488 У | — | — | 351 574,56 | 1 303 837,48 | | | |
| н40487 У | — | — | 351 575,56 | 1 303 836,55 | | | |
| н40486 У | — | — | 351 585,53 | 1 303 847,78 | | | |
| н40485 У | — | — | 351 605,69 | 1 303 873,47 | | | |
| 40494 | 133,37 | 137,34 | — | — | | 0,10 | |

**2. Сведения о частях границ уточняемого земельного участка с кадастровым номером** 68:30:0001052:84 :

| Обозначение части границ | | Горизонтальное проложение (S), м | Описание прохождения части границ | Сведения о согласовании местоположения границ (согласовано/спорное) |
|---|---|---|---|---|
| от т. | до т. | | | |
| 1 | 2 | 3 | 4 | 5 |
| н40505У | н40506У | 13,68 | — | согласовано |
| н40506У | н40507У | 18,09 | | |
| н40507У | н30432У | 6,20 | | |
| н30432У | н30431У | 6,19 | | |
| н30431У | н30430У | 1,34 | | |
| н30430У | н30429У | 9,40 | | |
| н30429У | н30428У | 1,19 | | |
| н30428У | н30427У | 4,96 | | |
| н30427У | н30426У | 0,95 | | |
| н30426У | н30425У | 3,18 | | |
| н30425У | н40490У | 23,45 | | |
| н40490У | н40489У | 7,96 | | |
| н40489У | н40488У | 6,02 | | |
| н40488У | н40487У | 1,37 | | |
| н40487У | н40486У | 15,02 | | |
| н40486У | н40485У | 32,66 | | |
| н40485У | н40505У | 32,22 | | |

**3. Сведения о характеристиках уточняемого земельного участка с кадастровым номером** 68:30:0001052:84 :

| № п/п | Наименование характеристики | Значение характеристики |
|---|---|---|
| 1 | 2 | 3 |
| 1. | Адрес земельного участка | — |
| 1.1. | Сведения о местоположении земельного участка (при отсутствии адреса) в структурированном в соответствии с федеральной информационной адресной системой виде | — |
| 1.2. | Дополнительные сведения о местоположении земельного участка | — |
| 2. | Площадь земельного участка ± величина погрешности определения (вычисления) площади (Р ± ΔР), м² | 1 763 ± 15,00 |

| 1 | 2 | 3 |
|---|---|---|
| 3. | Формула, примененная для вычисления предельной погрешности определения площади земельного участка, с подставленными значениями и итоговые (вычисленные) значения | 3,5*0,10*√(1 763) = 15 |
| 4. | Площадь земельного участка согласно сведениям Единого государственного реестра недвижимости (Ркад), м² | 1 763,00 |
| 5. | Оценка расхождения Р и Ркад (Р - Ркад), м² | 0 |
| 6. | Предельный минимальный и максимальный размеры земельного участка (Рмин и Рмакс), м² | Рмин = 200<br>Рмакс = 5 000 |
| 7. | Кадастровый или иной государственный учетный номер (инвентарный) здания, сооружения, объекта незавершенного строительства, расположенного на земельном участке | 68:30:0001052:120 |
| 8. | Вид (виды) разрешенного использования | — |
| 8.1. | Дополнительные сведения об использовании земельного участка | — |
| 9. | Сведения о земельных участках (землях общего пользования, территории общего пользования), посредством которых обеспечивается доступ | Земли общего пользования |
| 10. | Иные сведения | На местности границы данного земельных участков существуют более 15 лет, его границы в ходе проведения ККР установлены по фактическому пользованию без захвата земель общего пользования, с учетом привязки к смежным земельным участкам, границы которых ранее были установлены в системе координат МСК-68 |

**4. Пояснения к сведениям об уточняемом земельном участке с кадастровым номером** 68:30:0001052:84 :

| 1. | — |
|---|---|

**1. Сведения о характерных точках границ уточняемого земельного участка с кадастровым номером** 68:30:0001052:85 :

Система координат МСК-68, зона 1 Зона № 1

| Обозначение характерных точек границ | Координаты, м | | | | Метод определения координат | Формулы, примененные для расчета средней квадратической погрешности определения координат характерных точек границ (Mt), с подставленными в такие формулы значениями и итоговые (вычисленные) значения Mt, м | Описание закрепления точки |
|---|---|---|---|---|---|---|---|
| | содержатся в Едином государственном реестре недвижимости | | определены в результате выполнения комплексных кадастровых работ | | | | |
| | X | Y | X | Y | | | |
| 1 | 2 | 3 | 4 | 5 | 6 | 7 | 8 |

| 1 | 2 | 3 | 4 | 5 | 6 | 7 | 8 |
|---|---|---|---|---|---|---|---|
| 31646 | 351 575,45 | 1 303 817,38 | — | — | Метод спутниковых геодезических измерений (определений) | 0,10 | — |
| 31645 | 351 588,00 | 1 303 831,27 | — | — | | | |
| 31644 | 351 589,31 | 1 303 832,57 | — | — | | | |
| 31643 | 351 588,37 | 1 303 833,42 | — | — | | | |
| 31642 | 351 592,28 | 1 303 837,41 | — | — | | | |
| 31641 | 351 592,52 | 1 303 837,16 | — | — | | | |
| 31640 | 351 595,36 | 1 303 839,88 | — | — | | | |
| 31639 | 351 595,71 | 1 303 841,69 | — | — | | | |
| 31638 | 351 596,80 | 1 303 842,84 | — | — | | | |
| 31637 | 351 637,72 | 1 303 897,30 | — | — | | | |
| 40478 | 351 628,56 | 1 303 902,83 | — | — | | | |
| 40479 | 351 585,53 | 1 303 848,00 | — | — | | | |
| 40480 | 351 575,56 | 1 303 836,77 | — | — | | | |
| 40481 | 351 574,56 | 1 303 837,70 | — | — | | | |
| 40482 | 351 570,41 | 1 303 833,34 | — | — | | | |
| 40483 | 351 564,93 | 1 303 827,56 | — | — | | | |
| 40484 | 351 572,82 | 1 303 819,71 | — | — | | | |

| 1 | 2 | 3 | 4 | 5 | 6 | 7 | 8 |
|---|---|---|---|---|---|---|---|
| н31663 У | — | — | 351 575,45 | 1 303 817,16 | Метод спутниковых геодезических измерений (определений) | √(0,08^2 + 0,06^2) = 0,10 | — |
| н31662 У | — | — | 351 588,00 | 1 303 831,05 | | | |
| н31661 У | — | — | 351 589,31 | 1 303 832,35 | | | |
| н31660 У | — | — | 351 588,37 | 1 303 833,20 | | | |
| н31659 У | — | — | 351 592,28 | 1 303 837,19 | | | |
| н31658 У | — | — | 351 592,52 | 1 303 836,94 | | | |
| н31657 У | — | — | 351 595,36 | 1 303 839,66 | | | |
| н31656 У | — | — | 351 595,71 | 1 303 841,47 | | | |
| н31655 У | — | — | 351 596,80 | 1 303 842,62 | | | |
| н31654 У | — | — | 351 637,72 | 1 303 897,30 | | | |
| н38296 У | — | — | 351 628,56 | 1 303 902,61 | | | |
| н40485 У | — | — | 351 605,69 | 1 303 873,47 | | | |
| н40486 У | — | — | 351 585,53 | 1 303 847,78 | | | |
| н40487 У | — | — | 351 575,56 | 1 303 836,55 | | | |
| н40488 У | — | — | 351 574,56 | 1 303 837,48 | | | |
| н40489 У | — | — | 351 570,41 | 1 303 833,12 | | | |
| н40490 У | — | — | 351 564,93 | 1 303 827,34 | | | |

| 1 | 2 | 3 | 4 | 5 | 6 | 7 | 8 |
|---|---|---|---|---|---|---|---|
| н40491 У | — | — | 351 572,82 | 1 303 819,49 | Метод спутниковых геодезических измерений (определений) | √(0,08^2 + 0,06^2) = 0,10 | — |
| 31646 | 351 575,45 | 1 303 817,38 | — | — | | 0,10 | |

**2. Сведения о частях границ уточняемого земельного участка с кадастровым номером** 68:30:0001052:85 :

| Обозначение части границ | | Горизонтальное проложение (S), м | Описание прохождения части границ | Сведения о согласовании местоположения границ (согласовано/спорное) |
|---|---|---|---|---|
| от т. | до т. | | | |
| 1 | 2 | 3 | 4 | 5 |
| н31663У | н31662У | 18,72 | — | согласовано |
| н31662У | н31661У | 1,85 | | |
| н31661У | н31660У | 1,27 | | |
| н31660У | н31659У | 5,59 | | |
| н31659У | н31658У | 0,35 | | |
| н31658У | н31657У | 3,93 | | |
| н31657У | н31656У | 1,84 | | |
| н31656У | н31655У | 1,58 | | |
| н31655У | н31654У | 68,30 | | |
| н31654У | н38296У | 10,59 | | |
| н38296У | н40485У | 37,04 | | |
| н40485У | н40486У | 32,66 | | |
| н40486У | н40487У | 15,02 | | |
| н40487У | н40488У | 1,37 | | |
| н40488У | н40489У | 6,02 | | |
| н40489У | н40490У | 7,96 | | |
| н40490У | н40491У | 11,13 | | |
| н40491У | н31663У | 3,51 | | |

**3. Сведения о характеристиках уточняемого земельного участка с кадастровым номером** 68:30:0001052:85 :

| № п/п | Наименование характеристики | Значение характеристики |
|---|---|---|
| 1 | 2 | 3 |

| 1 | 2 | 3 |
|---|---|---|
| 1. | Адрес земельного участка | — |
| 1.1. | Сведения о местоположении земельного участка (при отсутствии адреса) в структурированном в соответствии с федеральной информационной адресной системой виде | — |
| 1.2. | Дополнительные сведения о местоположении земельного участка | — |
| 2. | Площадь земельного участка ± величина погрешности определения (вычисления) площади (Р ± ΔР), м² | 1 197 ± 12,00 |
| 3. | Формула, примененная для вычисления предельной погрешности определения площади земельного участка, с подставленными значениями и итоговые (вычисленные) значения | 3,5*0,10*√(1 197) = 12 |
| 4. | Площадь земельного участка согласно сведениям Единого государственного реестра недвижимости (Ркад), м² | 1 200,00 |
| 5. | Оценка расхождения Р и Ркад (Р - Ркад), м² | 3 |
| 6. | Предельный минимальный и максимальный размеры земельного участка (Рмин и Рмакс), м² | Рмин = 200<br>Рмакс = 5 000 |
| 7. | Кадастровый или иной государственный учетный номер (инвентарный) здания, сооружения, объекта незавершенного строительства, расположенного на земельном участке | 68:30:0001040:207 |
| 8. | Вид (виды) разрешенного использования | — |
| 8.1. | Дополнительные сведения об использовании земельного участка | — |
| 9. | Сведения о земельных участках (землях общего пользования, территории общего пользования), посредством которых обеспечивается доступ | Земли общего пользования |
| 10. | Иные сведения | На местности границы данного земельных участков существуют более 15 лет, его границы в ходе проведения ККР установлены по фактическому пользованию без захвата земель общего пользования, с учетом привязки к смежным земельным участкам, границы которых ранее были установлены в системе координат МСК-68 |
| **4. Пояснения к сведениям об уточняемом земельном участке с кадастровым номером** | | 68:30:0001052:85 : |
| 1. | — | |

**1. Сведения о характерных точках границ уточняемого земельного участка с кадастровым номером** 68:30:0001052:87 :

Система координат МСК-68, зона 1 Зона № 1

| Обозначение характерных точек границ | Координаты, м | | | | Метод определения координат | Формулы, примененные для расчета средней квадратической погрешности определения координат характерных точек границ (Mt), с подставленными в такие формулы значениями и итоговые (вычисленные) значения Mt, м | Описание закрепления точки |
|---|---|---|---|---|---|---|---|
| | содержатся в Едином государственном реестре недвижимости | | определены в результате выполнения комплексных кадастровых работ | | | | |
| | X | Y | X | Y | | | |
| 1 | 2 | 3 | 4 | 5 | 6 | 7 | 8 |
| 31650 | 351 595,96 | 1 303 811,93 | 351 595,96 | 1 303 811,93 | Метод спутниковых геодезических измерений (определений) | √(0,08^2 + 0,06^2) = 0,10 | — |
| 31651 | 351 600,79 | 1 303 821,12 | 351 600,79 | 1 303 821,12 | | | |
| 31652 | 351 605,46 | 1 303 826,01 | 351 605,46 | 1 303 826,01 | | | |
| 31653 | 351 604,83 | 1 303 826,58 | 351 604,83 | 1 303 826,58 | | | |
| 31628 | 351 652,80 | 1 303 886,33 | 351 652,80 | 1 303 886,33 | | | |
| 53722 | 351 647,69 | 1 303 890,16 | 351 647,69 | 1 303 890,16 | | 0,10 | |
| н31627 У | — | — | 351 637,89 | 1 303 897,52 | | √(0,08^2 + 0,06^2) = 0,10 | |
| н31654 У | — | — | 351 637,72 | 1 303 897,30 | | | |
| н31655 У | — | — | 351 596,80 | 1 303 842,62 | | | |
| н31656 У | — | — | 351 595,71 | 1 303 841,47 | | | |
| н31657 У | — | — | 351 595,36 | 1 303 839,66 | | | |
| н31658 У | — | — | 351 592,52 | 1 303 836,94 | | | |

| 1 | 2 | 3 | 4 | 5 | 6 | 7 | 8 |
|---|---|---|---|---|---|---|---|
| н31659 У | — | — | 351 592,28 | 1 303 837,19 | Метод спутниковых геодезических измерений (определений) | √(0,08^2 + 0,06^2) = 0,10 | — |
| н31660 У | — | — | 351 588,37 | 1 303 833,20 | | | |
| н31661 У | — | — | 351 589,31 | 1 303 832,35 | | | |
| н31662 У | — | — | 351 588,00 | 1 303 831,05 | | | |
| н31663 У | — | — | 351 575,45 | 1 303 817,16 | | | |
| 31636 | 351 637,89 | 1 303 897,52 | — | — | | 0,10 | |
| 31637 | 351 637,72 | 1 303 897,30 | — | — | | | |
| 31638 | 351 596,80 | 1 303 842,84 | — | — | | | |
| 31639 | 351 595,71 | 1 303 841,69 | — | — | | | |
| 31640 | 351 595,36 | 1 303 839,88 | — | — | | | |
| 31641 | 351 592,52 | 1 303 837,16 | — | — | | | |
| 31642 | 351 592,28 | 1 303 837,41 | — | — | | | |
| 31643 | 351 588,37 | 1 303 833,42 | — | — | | | |
| 31644 | 351 589,31 | 1 303 832,57 | — | — | | | |
| 31645 | 351 588,00 | 1 303 831,27 | — | — | | | |
| 31646 | 351 575,45 | 1 303 817,38 | — | — | | | |
| 31664 | 351 584,49 | 1 303 804,54 | 351 584,49 | 1 303 804,54 | | √(0,08^2 + 0,06^2) = 0,10 | |

| 1 | 2 | 3 | 4 | 5 | 6 | 7 | 8 |
|---|---|---|---|---|---|---|---|
| 31665 | 351 585,35 | 1 303 805,05 | 351 585,35 | 1 303 805,05 | Метод спутниковых геодезических измерений (определений) | √(0,08^2 + 0,06^2) = 0,10 | — |
| 31666 | 351 589,72 | 1 303 807,68 | 351 589,72 | 1 303 807,68 | | | |
| 31650 | 351 595,96 | 1 303 811,93 | 351 595,96 | 1 303 811,93 | | | |

**2. Сведения о частях границ уточняемого земельного участка с кадастровым номером** 68:30:0001052:87 :

| Обозначение части границ | | Горизонтальное проложение (S), м | Описание прохождения части границ | Сведения о согласовании местоположения границ (согласовано/спорное) |
|---|---|---|---|---|
| от т. | до т. | | | |
| 1 | 2 | 3 | 4 | 5 |
| 31650 | 31651 | 10,38 | — | согласовано |
| 31651 | 31652 | 6,76 | | |
| 31652 | 31653 | 0,85 | | |
| 31653 | 31628 | 76,62 | | |
| 31628 | 53722 | 6,39 | | |
| 53722 | н31627У | 12,26 | | |
| н31627У | н31654У | 0,28 | | |
| н31654У | н31655У | 68,30 | | |
| н31655У | н31656У | 1,58 | | |
| н31656У | н31657У | 1,84 | | |
| н31657У | н31658У | 3,93 | | |
| н31658У | н31659У | 0,35 | | |
| н31659У | н31660У | 5,59 | | |
| н31660У | н31661У | 1,27 | | |
| н31661У | н31662У | 1,85 | | |
| н31662У | н31663У | 18,72 | | |
| н31663У | 31664 | 15,52 | | |
| 31664 | 31665 | 1,00 | | |
| 31665 | 31666 | 5,10 | | |
| 31666 | 31650 | 7,55 | | |

**3. Сведения о характеристиках уточняемого земельного участка с кадастровым номером** 68:30:0001052:87 :

| № п/п | Наименование характеристики | Значение характеристики |
|---|---|---|
| 1 | 2 | 3 |

| 1 | 2 | 3 |
|---|---|---|
| 1. | Адрес земельного участка | — |
| 1.1. | Сведения о местоположении земельного участка (при отсутствии адреса) в структурированном в соответствии с федеральной информационной адресной системой виде | — |
| 1.2. | Дополнительные сведения о местоположении земельного участка | — |
| 2. | Площадь земельного участка ± величина погрешности определения (вычисления) площади (Р ± ΔР), м² | 1 806 ± 15,00 |
| 3. | Формула, примененная для вычисления предельной погрешности определения площади земельного участка, с подставленными значениями и итоговые (вычисленные) значения | 3,5*0,10*√(1 806) = 15 |
| 4. | Площадь земельного участка согласно сведениям Единого государственного реестра недвижимости (Ркад), м² | 1 814,00 |
| 5. | Оценка расхождения Р и Ркад (Р - Ркад), м² | 8 |
| 6. | Предельный минимальный и максимальный размеры земельного участка (Рмин и Рмакс), м² | Рмин = 200<br>Рмакс = 5 000 |
| 7. | Кадастровый или иной государственный учетный номер (инвентарный) здания, сооружения, объекта незавершенного строительства, расположенного на земельном участке | 68:30:0001040:209 |
| 8. | Вид (виды) разрешенного использования | — |
| 8.1. | Дополнительные сведения об использовании земельного участка | — |
| 9. | Сведения о земельных участках (землях общего пользования, территории общего пользования), посредством которых обеспечивается доступ | Земли общего пользования |
| 10. | Иные сведения | На местности границы данного земельных участков существуют более 15 лет, его границы в ходе проведения ККР установлены по фактическому пользованию без захвата земель общего пользования, с учетом привязки к смежным земельным участкам, границы которых ранее были установлены в системе координат МСК-68 |
| **4. Пояснения к сведениям об уточняемом земельном участке с кадастровым номером** | | 68:30:0001052:87 : |
| 1. | — | |

**1. Сведения о характерных точках границ уточняемого земельного участка с кадастровым номером** 68:30:0001052:89 :

Система координат МСК-68, зона 1 Зона № 1

| Обозначение характерных точек границ | Координаты, м | | | | Метод определения координат | Формулы, примененные для расчета средней квадратической погрешности определения координат характерных точек границ (Mt), с подставленными в такие формулы значениями и итоговые (вычисленные) значения Mt, м | Описание закрепления точки |
|---|---|---|---|---|---|---|---|
| | содержатся в Едином государственном реестре недвижимости | | определены в результате выполнения комплексных кадастровых работ | | | | |
| | X | Y | X | Y | | | |
| 1 | 2 | 3 | 4 | 5 | 6 | 7 | 8 |
| 31603 | 98,02 | 100,55 | — | — | Метод спутниковых геодезических измерений (определений) | 0,10 | — |
| 31604 | 105,40 | 74,53 | — | — | | | |
| 31605 | 111,20 | 75,96 | — | — | | | |
| 31606 | 113,70 | 77,06 | — | — | | | |
| 31607 | 114,36 | 78,20 | — | — | | | |
| 31608 | 133,14 | 81,99 | — | — | | | |
| 31609 | 160,07 | 85,44 | — | — | | | |
| 31610 | 180,20 | 93,49 | — | — | | | |
| 31611 | 186,95 | 96,88 | — | — | | | |
| 31612 | 182,87 | 103,93 | — | — | | | |
| 31613 | 209,03 | 135,59 | — | — | | | |
| 31614 | 210,20 | 141,09 | — | — | | | |

| 1 | 2 | 3 | 4 | 5 | 6 | 7 | 8 |
|---|---|---|---|---|---|---|---|
| 31615 | 215,93 | 143,95 | — | — | Метод спутниковых геодезических измерений (определений) | 0,10 | — |
| 31616 | 208,43 | 158,98 | — | — | | | |
| 31617 | 131,48 | 120,59 | — | — | | | |
| 31618 | 124,79 | 113,83 | — | — | | | |
| н31619 У | — | — | 351 591,43 | 1 303 795,06 | | √(0,08^2 + 0,06^2) = 0,10 | |
| н51502 У | — | — | 351 606,92 | 1 303 772,58 | | | |
| н51501 У | — | — | 351 612,13 | 1 303 775,97 | | | |
| н51500 У | — | — | 351 614,13 | 1 303 777,83 | | | |
| н51499 У | — | — | 351 614,38 | 1 303 779,12 | | | |
| н51498 У | — | — | 351 630,87 | 1 303 788,88 | | | |
| н51497 У | — | — | 351 638,85 | 1 303 791,31 | | | |
| н51496 У | — | — | 351 651,66 | 1 303 802,46 | | | |
| н51495 У | — | — | 351 672,48 | 1 303 825,37 | | | |
| н31620 У | — | — | 351 664,71 | 1 303 832,06 | | | |
| н31621 У | — | — | 351 678,18 | 1 303 859,74 | | | |
| н31622 У | — | — | 351 679,09 | 1 303 872,18 | | | |
| н31623 У | — | — | 351 682,65 | 1 303 880,49 | | | |

| 1 | 2 | 3 | 4 | 5 | 6 | 7 | 8 |
|---|---|---|---|---|---|---|---|
| н31624 У | — | — | 351 668,77 | 1 303 894,02 | Метод спутниковых геодезических измерений (определений) | √(0,08^2 + 0,06^2) = 0,10 | — |
| 53714 | 351 654,72 | 1 303 876,13 | 351 654,72 | 1 303 876,13 | | 0,10 | |
| н53715 У | — | — | 351 616,17 | 1 303 827,61 | | √(0,08^2 + 0,06^2) = 0,10 | |
| н53716 У | — | — | 351 615,34 | 1 303 825,56 | | | |
| н31625 У | — | — | 351 614,95 | 1 303 824,03 | | | |
| н31626 У | — | — | 351 612,55 | 1 303 817,10 | | | |
| н53717 У | — | — | 351 611,71 | 1 303 815,09 | | | |
| н53718 У | — | — | 351 607,25 | 1 303 810,35 | | | |
| н53719 У | — | — | 351 605,30 | 1 303 809,15 | | | |
| н53720 У | — | — | 351 603,15 | 1 303 807,32 | | | |
| н53721 У | — | — | 351 592,00 | 1 303 795,66 | | | |
| 31603 | 98,02 | 100,55 | — | — | | 0,10 | |

**2. Сведения о частях границ уточняемого земельного участка с кадастровым номером** 68:30:0001052:89 :

| Обозначение части границ | | Горизонтальное проложение (S), м | Описание прохождения части границ | Сведения о согласовании местоположения границ (согласовано/спорное) |
|---|---|---|---|---|
| от т. | до т. | | | |
| 1 | 2 | 3 | 4 | 5 |
| н31619У | н51502У | 27,30 | — | согласовано |
| н51502У | н51501У | 6,22 | | |
| н51501У | н51500У | 2,73 | | |
| н51500У | н51499У | 1,31 | | |
| н51499У | н51498У | 19,16 | | |
| н51498У | н51497У | 8,34 | | |
| н51497У | н51496У | 16,98 | | |

| 1 | 2 | 3 | 4 | 5 |
|---|---|---|---|---|
| н51496У | н51495У | 30,96 | — | согласовано |
| н51495У | н31620У | 10,25 | | |
| н31620У | н31621У | 30,78 | | |
| н31621У | н31622У | 12,47 | | |
| н31622У | н31623У | 9,04 | | |
| н31623У | н31624У | 19,38 | | |
| н31624У | 53714 | 22,75 | | |
| 53714 | н53715У | 61,97 | | |
| н53715У | н53716У | 2,21 | | |
| н53716У | н31625У | 1,58 | | |
| н31625У | н31626У | 7,33 | | |
| н31626У | н53717У | 2,18 | | |
| н53717У | н53718У | 6,51 | | |
| н53718У | н53719У | 2,29 | | |
| н53719У | н53720У | 2,82 | | |
| н53720У | н53721У | 16,13 | | |
| н53721У | н31619У | 0,83 | | |

**3. Сведения о характеристиках уточняемого земельного участка с кадастровым номером** 68:30:0001052:89 :

| № п/п | Наименование характеристики | Значение характеристики |
|---|---|---|
| 1 | 2 | 3 |
| 1. | Адрес земельного участка | — |
| 1.1. | Сведения о местоположении земельного участка (при отсутствии адреса) в структурированном в соответствии с федеральной информационной адресной системой виде | — |
| 1.2. | Дополнительные сведения о местоположении земельного участка | — |
| 2. | Площадь земельного участка ± величина погрешности определения (вычисления) площади (Р ± ΔР), м² | 4 410 ± 23,00 |
| 3. | Формула, примененная для вычисления предельной погрешности определения площади земельного участка, с подставленными значениями и итоговые (вычисленные) значения | 3,5*0,10*√(4 410) = 23 |
| 4. | Площадь земельного участка согласно сведениям Единого государственного реестра недвижимости (Ркад), м² | 4 317,00 |

| 1 | 2 | 3 |
|---|---|---|
| 5. | Оценка расхождения Р и Ркад (Р - Ркад), м² | 93 |
| 6. | Предельный минимальный и максимальный размеры земельного участка (Рмин и Рмакс), м² | Рмин = 200<br>Рмакс = 5 000 |
| 7. | Кадастровый или иной государственный учетный номер (инвентарный) здания, сооружения, объекта незавершенного строительства, расположенного на земельном участке | 68:30:0001052:160 |
| 8. | Вид (виды) разрешенного использования | — |
| 8.1. | Дополнительные сведения об использовании земельного участка | — |
| 9. | Сведения о земельных участках (землях общего пользования, территории общего пользования), посредством которых обеспечивается доступ | Земли общего пользования |
| 10. | Иные сведения | На местности границы данного земельных участков существуют более 15 лет, его границы в ходе проведения ККР установлены по фактическому пользованию без захвата земель общего пользования, с учетом привязки к смежным земельным участкам, границы которых ранее были установлены в системе координат МСК-68 |

**4. Пояснения к сведениям об уточняемом земельном участке с кадастровым номером** 68:30:0001052:89 :

| 1. | — |
|---|---|

**1. Сведения о характерных точках границ уточняемого земельного участка с кадастровым номером** 68:30:0001052:91 :

Система координат МСК-68, зона 1 Зона № 1

| Обозначение характерных точек границ | Координаты, м | | | | Метод определения координат | Формулы, примененные для расчета средней квадратической погрешности определения координат характерных точек границ (Mt), с подставленными в такие формулы значениями и итоговые (вычисленные) значения Mt, м | Описание закрепления точки |
|---|---|---|---|---|---|---|---|
| | содержатся в Едином государственном реестре недвижимости | | определены в результате выполнения комплексных кадастровых работ | | | | |
| | X | Y | X | Y | | | |
| 1 | 2 | 3 | 4 | 5 | 6 | 7 | 8 |
| 31551 | 351 680,53 | 1 303 778,72 | — | — | Метод спутниковых геодезических измерений (определений) | 0,10 | — |
| 31552 | 351 676,94 | 1 303 783,08 | — | — | | | |
| 31553 | 351 667,11 | 1 303 796,53 | — | — | | | |

| 1 | 2 | 3 | 4 | 5 | 6 | 7 | 8 |
|---|---|---|---|---|---|---|---|
| 31554 | 351 647,83 | 1 303 783,07 | — | — | Метод спутниковых геодезических измерений (определений) | 0,10 | — |
| 31555 | 351 635,48 | 1 303 774,10 | — | — | | | |
| 31556 | 351 630,07 | 1 303 768,83 | — | — | | | |
| 31557 | 351 615,54 | 1 303 759,52 | — | — | | | |
| 31558 | 351 627,13 | 1 303 739,52 | — | — | | | |
| 31559 | 351 630,23 | 1 303 741,40 | — | — | | | |
| 31560 | 351 649,10 | 1 303 755,41 | — | — | | | |
| н31074 У | — | — | 351 680,56 | 1 303 778,33 | | √(0,08^2 + 0,06^2) = 0,10 | |
| н31561 У | — | — | 351 676,97 | 1 303 782,69 | | | |
| н51491 У | — | — | 351 667,14 | 1 303 796,14 | | | |
| н51490 У | — | — | 351 647,86 | 1 303 782,68 | | | |
| н51489 У | — | — | 351 635,51 | 1 303 773,71 | | | |
| н51488 У | — | — | 351 630,10 | 1 303 768,44 | | | |
| н51487 У | — | — | 351 615,57 | 1 303 759,13 | | | |
| н31077 У | — | — | 351 627,16 | 1 303 739,13 | | | |
| н31076 У | — | — | 351 630,26 | 1 303 741,01 | | | |
| н31075 У | — | — | 351 649,13 | 1 303 755,02 | | | |

| 1 | 2 | 3 | 4 | 5 | 6 | 7 | 8 |
|---|---|---|---|---|---|---|---|
| 31551 | 351 680,53 | 1 303 778,72 | — | — | Метод спутниковых геодезических измерений (определений) | 0,10 | — |

**2. Сведения о частях границ уточняемого земельного участка с кадастровым номером** 68:30:0001052:91 :

| Обозначение части границ | | Горизонтальное проложение (S), м | Описание прохождения части границ | Сведения о согласовании местоположения границ (согласовано/спорное) |
|---|---|---|---|---|
| от т. | до т. | | | |
| 1 | 2 | 3 | 4 | 5 |
| н31074У | н31561У | 5,65 | — | согласовано |
| н31561У | н51491У | 16,66 | | |
| н51491У | н51490У | 23,51 | | |
| н51490У | н51489У | 15,26 | | |
| н51489У | н51488У | 7,55 | | |
| н51488У | н51487У | 17,26 | | |
| н51487У | н31077У | 23,12 | | |
| н31077У | н31076У | 3,63 | | |
| н31076У | н31075У | 23,50 | | |
| н31075У | н31074У | 39,13 | | |

**3. Сведения о характеристиках уточняемого земельного участка с кадастровым номером** 68:30:0001052:91 :

| № п/п | Наименование характеристики | Значение характеристики |
|---|---|---|
| 1 | 2 | 3 |
| 1. | Адрес земельного участка | — |
| 1.1. | Сведения о местоположении земельного участка (при отсутствии адреса) в структурированном в соответствии с федеральной информационной адресной системой виде | — |
| 1.2. | Дополнительные сведения о местоположении земельного участка | — |
| 2. | Площадь земельного участка ± величина погрешности определения (вычисления) площади (Р ± ΔР), м² | 1 474 ± 13,00 |
| 3. | Формула, примененная для вычисления предельной погрешности определения площади земельного участка, с подставленными значениями и итоговые (вычисленные) значения | 3,5*0,10*√(1 474) = 13 |
| 4. | Площадь земельного участка согласно сведениям Единого государственного реестра недвижимости (Ркад), м² | 1 474,00 |
| 5. | Оценка расхождения Р и Ркад (Р - Ркад), м² | 0 |

| 1 | 2 | 3 |
|---|---|---|
| 6. | Предельный минимальный и максимальный размеры земельного участка (Рмин и Рмакс), м² | Рмин = 200<br>Рмакс = 5 000 |
| 7. | Кадастровый или иной государственный учетный номер (инвентарный) здания, сооружения, объекта незавершенного строительства, расположенного на земельном участке | 68:30:0001052:153 |
| 8. | Вид (виды) разрешенного использования | — |
| 8.1. | Дополнительные сведения об использовании земельного участка | — |
| 9. | Сведения о земельных участках (землях общего пользования, территории общего пользования), посредством которых обеспечивается доступ | Земли общего пользования |
| 10. | Иные сведения | На местности границы данного земельных участков существуют более 15 лет, его границы в ходе проведения ККР установлены по фактическому пользованию без захвата земель общего пользования, с учетом привязки к смежным земельным участкам, границы которых ранее были установлены в системе координат МСК-68 |

**4. Пояснения к сведениям об уточняемом земельном участке с кадастровым номером** 68:30:0001052:91 :

| 1. | — |
|---|---|

**1. Сведения о характерных точках границ уточняемого земельного участка с кадастровым номером** 68:30:0001052:94 :

Система координат МСК-68, зона 1 Зона № 1

| Обозначение характерных точек границ | Координаты, м | | | | Метод определения координат | Формулы, примененные для расчета средней квадратической погрешности определения координат характерных точек границ (Mt), с подставленными в такие формулы значениями и итоговые (вычисленные) значения Mt, м | Описание закрепления точки |
|---|---|---|---|---|---|---|---|
| | содержатся в Едином государственном реестре недвижимости | | определены в результате выполнения комплексных кадастровых работ | | | | |
| | X | Y | X | Y | | | |
| 1 | 2 | 3 | 4 | 5 | 6 | 7 | 8 |
| 31069 | 105,49 | 92,96 | — | — | Метод спутниковых геодезических измерений (определений) | 0,10 | — |
| 45556 | 114,29 | 74,44 | — | — | | | |
| 45557 | 130,83 | 82,72 | — | — | | | |

| 1 | 2 | 3 | 4 | 5 | 6 | 7 | 8 |
|---|---|---|---|---|---|---|---|
| 45558 | 140,69 | 88,65 | — | — | Метод спутниковых геодезических измерений (определений) | 0,10 | — |
| 45559 | 172,85 | 109,15 | — | — | | | |
| 45560 | 186,91 | 120,48 | — | — | | | |
| 31070 | 173,04 | 139,46 | — | — | | | |
| н31080 У | — | — | 351 694,78 | 1 303 757,19 | | √(0,08^2 + 0,06^2) = 0,10 | |
| н31079 У | — | — | 351 637,16 | 1 303 719,73 | | | |
| н31539 У | — | — | 351 650,09 | 1 303 696,45 | | | |
| н31538 У | — | — | 351 669,57 | 1 303 708,62 | | | |
| н31537 У | — | — | 351 675,80 | 1 303 712,82 | | | |
| н31536 У | — | — | 351 705,92 | 1 303 733,06 | | | |
| н31535 У | — | — | 351 715,59 | 1 303 742,66 | | | |
| 31069 | 105,49 | 92,96 | — | — | | 0,10 | |

**2. Сведения о частях границ уточняемого земельного участка с кадастровым номером** 68:30:0001052:94 :

| Обозначение части границ | | Горизонтальное проложение (S), м | Описание прохождения части границ | Сведения о согласовании местоположения границ (согласовано/спорное) |
|---|---|---|---|---|
| от т. | до т. | | | |
| 1 | 2 | 3 | 4 | 5 |
| н31080У | н31079У | 68,73 | — | согласовано |
| н31079У | н31539У | 26,63 | | |
| н31539У | н31538У | 22,97 | | |
| н31538У | н31537У | 7,51 | | |
| н31537У | н31536У | 36,29 | | |
| н31536У | н31535У | 13,63 | | |
| н31535У | н31080У | 25,38 | | |

| **3. Сведения о характеристиках уточняемого земельного участка с кадастровым номером** | | 68:30:0001052:94 : |
|---|---|---|
| № п/п | Наименование характеристики | Значение характеристики |
| 1 | 2 | 3 |
| 1. | Адрес земельного участка | — |
| 1.1. | Сведения о местоположении земельного участка (при отсутствии адреса) в структурированном в соответствии с федеральной информационной адресной системой виде | — |
| 1.2. | Дополнительные сведения о местоположении земельного участка | — |
| 2. | Площадь земельного участка ± величина погрешности определения (вычисления) площади (Р ± ΔР), м² | 1 977 ± 16,00 |
| 3. | Формула, примененная для вычисления предельной погрешности определения площади земельного участка, с подставленными значениями и итоговые (вычисленные) значения | 3,5*0,10*√(1 977) = 16 |
| 4. | Площадь земельного участка согласно сведениям Единого государственного реестра недвижимости (Ркад), м² | 1 977,00 |
| 5. | Оценка расхождения Р и Ркад (Р - Ркад), м² | 0 |
| 6. | Предельный минимальный и максимальный размеры земельного участка (Рмин и Рмакс), м² | Рмин = 200<br>Рмакс = 5 000 |
| 7. | Кадастровый или иной государственный учетный номер (инвентарный) здания, сооружения, объекта незавершенного строительства, расположенного на земельном участке | 68:30:0001020:57 |
| 8. | Вид (виды) разрешенного использования | — |
| 8.1. | Дополнительные сведения об использовании земельного участка | — |
| 9. | Сведения о земельных участках (землях общего пользования, территории общего пользования), посредством которых обеспечивается доступ | Земли общего пользования |
| 10. | Иные сведения | На местности границы данного земельных участков существуют более 15 лет, его границы в ходе проведения ККР установлены по фактическому пользованию без захвата земель общего пользования, с учетом привязки к смежным земельным участкам, границы которых ранее были установлены в системе координат МСК-68 |
| **4. Пояснения к сведениям об уточняемом земельном участке с кадастровым номером** | | 68:30:0001052:94 : |
| 1. | — | |

**1. Сведения о характерных точках границ уточняемого земельного участка с кадастровым номером** 68:30:0001052:95 :

Система координат МСК-68, зона 1 Зона № 1

| Обозначение характерных точек границ | Координаты, м | | | | Метод определения координат | Формулы, примененные для расчета средней квадратической погрешности определения координат характерных точек границ (Mt), с подставленными в такие формулы значениями и итоговые (вычисленные) значения Mt, м | Описание закрепления точки |
|---|---|---|---|---|---|---|---|
| | содержатся в Едином государственном реестре недвижимости | | определены в результате выполнения комплексных кадастровых работ | | | | |
| | X | Y | X | Y | | | |
| 1 | 2 | 3 | 4 | 5 | 6 | 7 | 8 |
| 31520 | 351 723,99 | 1 303 737,35 | — | — | Метод спутниковых геодезических измерений (определений) | 0,10 | — |
| 31521 | 351 716,91 | 1 303 747,85 | — | — | | | |
| 31522 | 351 705,29 | 1 303 736,64 | — | — | | | |
| 31523 | 351 675,41 | 1 303 713,95 | — | — | | | |
| 31524 | 351 666,04 | 1 303 707,23 | — | — | | | |
| 31525 | 351 650,13 | 1 303 697,80 | — | — | | | |
| 31526 | 351 648,76 | 1 303 696,66 | — | — | | | |
| 31527 | 351 660,70 | 1 303 677,11 | — | — | | | |
| 31528 | 351 665,33 | 1 303 680,56 | — | — | | | |
| 31529 | 351 671,24 | 1 303 684,54 | — | — | | | |
| 31530 | 351 670,40 | 1 303 685,78 | — | — | | | |
| 31531 | 351 675,05 | 1 303 689,25 | — | — | | | |

| 1 | 2 | 3 | 4 | 5 | 6 | 7 | 8 |
|---|---|---|---|---|---|---|---|
| 31532 | 351 695,32 | 1 303 706,56 | — | — | Метод спутниковых геодезических измерений (определений) | 0,10 | — |
| н31533 У | — | — | 351 724,81 | 1 303 734,72 | | √(0,08^2 + 0,06^2) = 0,10 | |
| н31534 У | — | — | 351 716,06 | 1 303 743,14 | | | |
| н31535 У | — | — | 351 715,59 | 1 303 742,66 | | | |
| н31536 У | — | — | 351 705,92 | 1 303 733,06 | | | |
| н31537 У | — | — | 351 675,80 | 1 303 712,82 | | | |
| н31538 У | — | — | 351 669,57 | 1 303 708,62 | | | |
| н31539 У | — | — | 351 650,09 | 1 303 696,45 | | | |
| н31540 У | — | — | 351 648,72 | 1 303 695,31 | | | |
| н31541 У | — | — | 351 660,66 | 1 303 675,76 | | | |
| н31542 У | — | — | 351 665,28 | 1 303 679,20 | | | |
| н31543 У | — | — | 351 672,02 | 1 303 683,61 | | | |
| н31544 У | — | — | 351 671,08 | 1 303 684,96 | | | |
| н31545 У | — | — | 351 676,47 | 1 303 688,97 | | | |
| н31546 У | — | — | 351 686,28 | 1 303 694,66 | | | |
| 31520 | 351 723,99 | 1 303 737,35 | — | — | | 0,10 | |

**2. Сведения о частях границ уточняемого земельного участка с кадастровым номером** 68:30:0001052:95 :

| Обозначение части границ | | Горизонтальное проложение (S), м | Описание прохождения части границ | Сведения о согласовании местоположения границ (согласовано/спорное) |
|---|---|---|---|---|
| от т. | до т. | | | |

| 1 | 2 | 3 | 4 | 5 |
|---|---|---|---|---|
| н31533У | н31534У | 12,14 | — | согласовано |
| н31534У | н31535У | 0,67 | | |
| н31535У | н31536У | 13,63 | | |
| н31536У | н31537У | 36,29 | | |
| н31537У | н31538У | 7,51 | | |
| н31538У | н31539У | 22,97 | | |
| н31539У | н31540У | 1,78 | | |
| н31540У | н31541У | 22,91 | | |
| н31541У | н31542У | 5,76 | | |
| н31542У | н31543У | 8,05 | | |
| н31543У | н31544У | 1,65 | | |
| н31544У | н31545У | 6,72 | | |
| н31545У | н31546У | 11,34 | | |
| н31546У | н31533У | 55,58 | | |

**3. Сведения о характеристиках уточняемого земельного участка с кадастровым номером** 68:30:0001052:95 :

| № п/п | Наименование характеристики | Значение характеристики |
|---|---|---|
| 1 | 2 | 3 |
| 1. | Адрес земельного участка | — |
| 1.1. | Сведения о местоположении земельного участка (при отсутствии адреса) в структурированном в соответствии с федеральной информационной адресной системой виде | — |
| 1.2. | Дополнительные сведения о местоположении земельного участка | — |
| 2. | Площадь земельного участка ± величина погрешности определения (вычисления) площади (Р ± ΔР), м² | 1 500 ± 14,00 |
| 3. | Формула, примененная для вычисления предельной погрешности определения площади земельного участка, с подставленными значениями и итоговые (вычисленные) значения | 3,5*0,10*√(1 500) = 14 |
| 4. | Площадь земельного участка согласно сведениям Единого государственного реестра недвижимости (Ркад), м² | 1 500,00 |
| 5. | Оценка расхождения Р и Ркад (Р - Ркад), м² | 0 |
| 6. | Предельный минимальный и максимальный размеры земельного участка (Рмин и Рмакс), м² | Рмин = 200<br>Рмакс = 5 000 |

| 1 | 2 | 3 |
|---|---|---|
| 7. | Кадастровый или иной государственный учетный номер (инвентарный) здания, сооружения, объекта незавершенного строительства, расположенного на земельном участке | 68:30:0001052:150; 68:30:0000000:604 |
| 8. | Вид (виды) разрешенного использования | — |
| 8.1. | Дополнительные сведения об использовании земельного участка | — |
| 9. | Сведения о земельных участках (землях общего пользования, территории общего пользования), посредством которых обеспечивается доступ | Земли общего пользования |
| 10. | Иные сведения | На местности границы данного земельных участков существуют более 15 лет, его границы в ходе проведения ККР установлены по фактическому пользованию без захвата земель общего пользования, с учетом привязки к смежным земельным участкам, границы которых ранее были установлены в системе координат МСК-68 |

**4. Пояснения к сведениям об уточняемом земельном участке с кадастровым номером** 68:30:0001052:95 :

| 1. | — |
|---|---|

**1. Сведения о характерных точках границ уточняемого земельного участка с кадастровым номером** 68:30:0001052:97 :

Система координат МСК-68, зона 1 Зона № 1

| Обозначение характерных точек границ | Координаты, м | | | | Метод определения координат | Формулы, примененные для расчета средней квадратической погрешности определения координат характерных точек границ (Mt), с подставленными в такие формулы значениями и итоговые (вычисленные) значения Mt, м | Описание закрепления точки |
|---|---|---|---|---|---|---|---|
| | содержатся в Едином государственном реестре недвижимости | | определены в результате выполнения комплексных кадастровых работ | | | | |
| | X | Y | X | Y | | | |
| 1 | 2 | 3 | 4 | 5 | 6 | 7 | 8 |
| 31507 | 97,76 | 101,09 | — | — | Метод спутниковых геодезических измерений (определений) | 0,10 | — |
| 31508 | 110,18 | 79,07 | — | — | | | |
| 31509 | 122,31 | 88,72 | — | — | | | |
| 31510 | 155,69 | 115,64 | — | — | | | |

| 1 | 2 | 3 | 4 | 5 | 6 | 7 | 8 |
|---|---|---|---|---|---|---|---|
| 31511 | 143,14 | 131,16 | — | — | Метод спутниковых геодезических измерений (определений) | 0,10 | — |
| 31512 | 111,88 | 107,31 | — | — | | | |
| н31513 У | — | — | 351 690,27 | 1 303 633,75 | | √(0,08^2 + 0,06^2) = 0,10 | |
| н31514 У | — | — | 351 704,34 | 1 303 648,02 | | | |
| н31515 У | — | — | 351 705,31 | 1 303 649,00 | | | |
| н31516 У | — | — | 351 712,93 | 1 303 657,76 | | | |
| н28381 У | — | — | 351 727,11 | 1 303 675,89 | | | |
| н31517 У | — | — | 351 715,37 | 1 303 690,37 | | | |
| н31518 У | — | — | 351 687,49 | 1 303 662,64 | | | |
| н31519 У | — | — | 351 674,30 | 1 303 654,63 | | | |
| 31507 | 97,76 | 101,09 | — | — | | 0,10 | |

**2. Сведения о частях границ уточняемого земельного участка с кадастровым номером** 68:30:0001052:97 :

| Обозначение части границ | | Горизонтальное проложение (S), м | Описание прохождения части границ | Сведения о согласовании местоположения границ (согласовано/спорное) |
|---|---|---|---|---|
| от т. | до т. | | | |
| 1 | 2 | 3 | 4 | 5 |
| н31513У | н31514У | 20,04 | — | согласовано |
| н31514У | н31515У | 1,38 | | |
| н31515У | н31516У | 11,61 | | |
| н31516У | н28381У | 23,02 | | |
| н28381У | н31517У | 18,64 | | |
| н31517У | н31518У | 39,32 | | |
| н31518У | н31519У | 15,43 | | |
| н31519У | н31513У | 26,29 | | |

| **3. Сведения о характеристиках уточняемого земельного участка с кадастровым номером** 68:30:0001052:97 : | | |
|---|---|---|
| № п/п | Наименование характеристики | Значение характеристики |
| 1 | 2 | 3 |
| 1. | Адрес земельного участка | — |
| 1.1. | Сведения о местоположении земельного участка (при отсутствии адреса) в структурированном в соответствии с федеральной информационной адресной системой виде | — |
| 1.2. | Дополнительные сведения о местоположении земельного участка | — |
| 2. | Площадь земельного участка ± величина погрешности определения (вычисления) площади (Р ± ΔР), м² | 1 200 ± 12,00 |
| 3. | Формула, примененная для вычисления предельной погрешности определения площади земельного участка, с подставленными значениями и итоговые (вычисленные) значения | 3,5*0,10*√(1 200) = 12 |
| 4. | Площадь земельного участка согласно сведениям Единого государственного реестра недвижимости (Ркад), м² | 1 200,00 |
| 5. | Оценка расхождения Р и Ркад (Р - Ркад), м² | 0 |
| 6. | Предельный минимальный и максимальный размеры земельного участка (Рмин и Рмакс), м² | Рмин = 200<br>Рмакс = 5 000 |
| 7. | Кадастровый или иной государственный учетный номер (инвентарный) здания, сооружения, объекта незавершенного строительства, расположенного на земельном участке | 68:30:0001040:216 |
| 8. | Вид (виды) разрешенного использования | — |
| 8.1. | Дополнительные сведения об использовании земельного участка | — |
| 9. | Сведения о земельных участках (землях общего пользования, территории общего пользования), посредством которых обеспечивается доступ | Земли общего пользования |
| 10. | Иные сведения | На местности границы данного земельных участков существуют более 15 лет, его границы в ходе проведения ККР установлены по фактическому пользованию без захвата земель общего пользования, с учетом привязки к смежным земельным участкам, границы которых ранее были установлены в системе координат МСК-68 |
| **4. Пояснения к сведениям об уточняемом земельном участке с кадастровым номером** 68:30:0001052:97 : | | |
| 1. | — | |

**1. Сведения о характерных точках границ уточняемого земельного участка с кадастровым номером** 68:30:0001052:99 :

Система координат МСК-68, зона 1 Зона № 1

| Обозначение характерных точек границ | Координаты, м | | | | Метод определения координат | Формулы, примененные для расчета средней квадратической погрешности определения координат характерных точек границ (Mt), с подставленными в такие формулы значениями и итоговые (вычисленные) значения Mt, м | Описание закрепления точки |
|---|---|---|---|---|---|---|---|
| | содержатся в Едином государственном реестре недвижимости | | определены в результате выполнения комплексных кадастровых работ | | | | |
| | X | Y | X | Y | | | |
| 1 | 2 | 3 | 4 | 5 | 6 | 7 | 8 |
| 41906 | 114,67 | 147,91 | — | — | Метод спутниковых геодезических измерений (определений) | 0,10 | — |
| 41907 | 136,88 | 174,48 | — | — | | | |
| 41908 | 117,24 | 190,90 | — | — | | | |
| 41909 | 72,24 | 145,56 | — | — | | | |
| 41910 | 89,16 | 119,34 | — | — | | | |
| 41911 | 94,01 | 123,33 | — | — | | | |
| 41912 | 110,95 | 143,46 | — | — | | | |
| н28382 У | — | — | 351 751,76 | 1 303 655,36 | | √(0,08^2 + 0,06^2) = 0,10 | |
| н28381 У | — | — | 351 727,11 | 1 303 675,89 | | | |
| н31516 У | — | — | 351 712,93 | 1 303 657,76 | | | |
| н31515 У | — | — | 351 705,31 | 1 303 649,00 | | | |
| н31514 У | — | — | 351 704,34 | 1 303 648,02 | | | |

| 1 | 2 | 3 | 4 | 5 | 6 | 7 | 8 |
|---|---|---|---|---|---|---|---|
| н41913 У | — | — | 351 690,27 | 1 303 633,75 | Метод спутниковых геодезических измерений (определений) | √(0,08^2 + 0,06^2) = 0,10 | — |
| н41914 У | — | — | 351 707,19 | 1 303 607,53 | | | |
| н41915 У | — | — | 351 725,69 | 1 303 622,74 | | | |
| н41916 У | — | — | 351 735,56 | 1 303 635,09 | | | |
| 41906 | 114,67 | 147,91 | — | — | | 0,10 | |

**2. Сведения о частях границ уточняемого земельного участка с кадастровым номером** 68:30:0001052:99 :

| Обозначение части границ | | Горизонтальное проложение (S), м | Описание прохождения части границ | Сведения о согласовании местоположения границ (согласовано/спорное) |
|---|---|---|---|---|
| от т. | до т. | | | |
| 1 | 2 | 3 | 4 | 5 |
| н28382У | н28381У | 32,08 | — | согласовано |
| н28381У | н31516У | 23,02 | | |
| н31516У | н31515У | 11,61 | | |
| н31515У | н31514У | 1,38 | | |
| н31514У | н41913У | 20,04 | | |
| н41913У | н41914У | 31,21 | | |
| н41914У | н41915У | 23,95 | | |
| н41915У | н41916У | 15,81 | | |
| н41916У | н28382У | 25,95 | | |

**3. Сведения о характеристиках уточняемого земельного участка с кадастровым номером** 68:30:0001052:99 :

| № п/п | Наименование характеристики | Значение характеристики |
|---|---|---|
| 1 | 2 | 3 |
| 1. | Адрес земельного участка | — |
| 1.1. | Сведения о местоположении земельного участка (при отсутствии адреса) в структурированном в соответствии с федеральной информационной адресной системой виде | — |
| 1.2. | Дополнительные сведения о местоположении земельного участка | — |
| 2. | Площадь земельного участка ± величина погрешности определения (вычисления) площади (Р ± ΔР), м² | 1 947 ± 15,00 |

| 1 | 2 | 3 |
|---|---|---|
| 3. | Формула, примененная для вычисления предельной погрешности определения площади земельного участка, с подставленными значениями и итоговые (вычисленные) значения | 3,5*0,10*√(1 947) = 15 |
| 4. | Площадь земельного участка согласно сведениям Единого государственного реестра недвижимости (Ркад), м² | 1 947,00 |
| 5. | Оценка расхождения Р и Ркад (Р - Ркад), м² | 0 |
| 6. | Предельный минимальный и максимальный размеры земельного участка (Рмин и Рмакс), м² | Рмин = 200<br>Рмакс = 5 000 |
| 7. | Кадастровый или иной государственный учетный номер (инвентарный) здания, сооружения, объекта незавершенного строительства, расположенного на земельном участке | 68:30:0001052:155 |
| 8. | Вид (виды) разрешенного использования | — |
| 8.1. | Дополнительные сведения об использовании земельного участка | — |
| 9. | Сведения о земельных участках (землях общего пользования, территории общего пользования), посредством которых обеспечивается доступ | Земли общего пользования |
| 10. | Иные сведения | На местности границы данного земельных участков существуют более 15 лет, его границы в ходе проведения ККР установлены по фактическому пользованию без захвата земель общего пользования, с учетом привязки к смежным земельным участкам, границы которых ранее были установлены в системе координат МСК-68 |

**4. Пояснения к сведениям об уточняемом земельном участке с кадастровым номером** 68:30:0001052:99 :

| 1. | — |
|---|---|

**1. Сведения о характерных точках границ уточняемого земельного участка с кадастровым номером** 68:30:0001052:102 :

Система координат МСК-68, зона 1 Зона № 1

| Обозначение характерных точек границ | Координаты, м | | | | Метод определения координат | Формулы, примененные для расчета средней квадратической погрешности определения координат характерных точек границ (Mt), с подставленными в такие формулы значениями и итоговые (вычисленные) значения Mt, м | Описание закрепления точки |
|---|---|---|---|---|---|---|---|
| | содержатся в Едином государственном реестре недвижимости | | определены в результате выполнения комплексных кадастровых работ | | | | |
| | X | Y | X | Y | | | |
| 1 | 2 | 3 | 4 | 5 | 6 | 7 | 8 |

| 1 | 2 | 3 | 4 | 5 | 6 | 7 | 8 |
|---|---|---|---|---|---|---|---|
| 28354 | 95,49 | 64,24 | — | — | Метод спутниковых геодезических измерений (определений) | 0,10 | — |
| 28355 | 107,55 | 47,52 | — | — | | | |
| 28356 | 121,27 | 62,34 | — | — | | | |
| 28357 | 130,83 | 77,60 | — | — | | | |
| 28358 | 141,73 | 86,50 | — | — | | | |
| 28359 | 181,87 | 119,82 | — | — | | | |
| 28360 | 173,43 | 134,70 | — | — | | | |
| 28361 | 131,77 | 98,12 | — | — | | | |
| 28362 | 114,04 | 82,27 | — | — | | | |
| 28363 | 108,31 | 75,12 | — | — | | | |
| 28364 | 105,09 | 71,19 | — | — | | | |
| н28365 У | — | — | 351 759,88 | 1 303 561,98 | | √(0,08^2 + 0,06^2) = 0,10 | |
| н28366 У | — | — | 351 751,97 | 1 303 553,23 | | | |
| н28367 У | — | — | 351 747,84 | 1 303 547,37 | | | |
| н28368 У | — | — | 351 739,02 | 1 303 539,82 | | | |
| н28369 У | — | — | 351 732,73 | 1 303 536,75 | | | |
| н28351 У | — | — | 351 743,87 | 1 303 516,47 | | | |

| 1 | 2 | 3 | 4 | 5 | 6 | 7 | 8 |
|---|---|---|---|---|---|---|---|
| н28350 У | — | — | 351 757,86 | 1 303 532,46 | Метод спутниковых геодезических измерений (определений) | √(0,08^2 + 0,06^2) = 0,10 | — |
| н28349 У | — | — | 351 769,29 | 1 303 547,15 | | | |
| н28348 У | — | — | 351 790,13 | 1 303 573,95 | | | |
| н28347 У | — | — | 351 801,17 | 1 303 585,87 | | | |
| н28346 У | — | — | 351 812,21 | 1 303 597,79 | | | |
| н28370 У | — | — | 351 799,04 | 1 303 608,29 | | | |
| 28354 | 95,49 | 64,24 | — | — | | 0,10 | |

**2. Сведения о частях границ уточняемого земельного участка с кадастровым номером** 68:30:0001052:102 :

| Обозначение части границ | | Горизонтальное проложение (S), м | Описание прохождения части границ | Сведения о согласовании местоположения границ (согласовано/спорное) |
|---|---|---|---|---|
| от т. | до т. | | | |
| 1 | 2 | 3 | 4 | 5 |
| н28365У | н28366У | 11,80 | — | согласовано |
| н28366У | н28367У | 7,17 | | |
| н28367У | н28368У | 11,61 | | |
| н28368У | н28369У | 7,00 | | |
| н28369У | н28351У | 23,14 | | |
| н28351У | н28350У | 21,25 | | |
| н28350У | н28349У | 18,61 | | |
| н28349У | н28348У | 33,95 | | |
| н28348У | н28347У | 16,25 | | |
| н28347У | н28346У | 16,25 | | |
| н28346У | н28370У | 16,84 | | |
| н28370У | н28365У | 60,65 | | |

**3. Сведения о характеристиках уточняемого земельного участка с кадастровым номером** 68:30:0001052:102 :

| № п/п | Наименование характеристики | Значение характеристики |
|---|---|---|
| 1 | 2 | 3 |

| 1 | 2 | 3 |
|---|---|---|
| 1. | Адрес земельного участка | — |
| 1.1. | Сведения о местоположении земельного участка (при отсутствии адреса) в структурированном в соответствии с федеральной информационной адресной системой виде | — |
| 1.2. | Дополнительные сведения о местоположении земельного участка | — |
| 2. | Площадь земельного участка ± величина погрешности определения (вычисления) площади (Р ± ΔР), м² | 1 728 ± 15,00 |
| 3. | Формула, примененная для вычисления предельной погрешности определения площади земельного участка, с подставленными значениями и итоговые (вычисленные) значения | 3,5*0,10*√(1 728) = 15 |
| 4. | Площадь земельного участка согласно сведениям Единого государственного реестра недвижимости (Ркад), м² | 1 728,00 |
| 5. | Оценка расхождения Р и Ркад (Р - Ркад), м² | 0 |
| 6. | Предельный минимальный и максимальный размеры земельного участка (Рмин и Рмакс), м² | Рмин = 200<br>Рмакс = 5 000 |
| 7. | Кадастровый или иной государственный учетный номер (инвентарный) здания, сооружения, объекта незавершенного строительства, расположенного на земельном участке | 68:30:0001040:223 |
| 8. | Вид (виды) разрешенного использования | — |
| 8.1. | Дополнительные сведения об использовании земельного участка | — |
| 9. | Сведения о земельных участках (землях общего пользования, территории общего пользования), посредством которых обеспечивается доступ | Земли общего пользования |
| 10. | Иные сведения | На местности границы данного земельных участков существуют более 15 лет, его границы в ходе проведения ККР установлены по фактическому пользованию без захвата земель общего пользования, с учетом привязки к смежным земельным участкам, границы которых ранее были установлены в системе координат МСК-68 |
| **4. Пояснения к сведениям об уточняемом земельном участке с кадастровым номером** | | 68:30:0001052:102 : |
| 1. | — | |

**1. Сведения о характерных точках границ уточняемого земельного участка с кадастровым номером** 68:30:0001052:103 :

Система координат МСК-68, зона 1 Зона № 1

| Обозначение характерных точек границ | Координаты, м | | | | Метод определения координат | Формулы, примененные для расчета средней квадратической погрешности определения координат характерных точек границ (Mt), с подставленными в такие формулы значениями и итоговые (вычисленные) значения Mt, м | Описание закрепления точки |
|---|---|---|---|---|---|---|---|
| | содержатся в Едином государственном реестре недвижимости | | определены в результате выполнения комплексных кадастровых работ | | | | |
| | X | Y | X | Y | | | |
| 1 | 2 | 3 | 4 | 5 | 6 | 7 | 8 |
| 28335 | 351 827,43 | 1 303 590,94 | — | — | Метод спутниковых геодезических измерений (определений) | 0,10 | — |
| 28336 | 351 815,95 | 1 303 602,21 | — | — | | | |
| 28337 | 351 790,25 | 1 303 573,83 | — | — | | | |
| 28338 | 351 777,47 | 1 303 557,82 | — | — | | | |
| 28339 | 351 768,89 | 1 303 546,66 | — | — | | | |
| 28340 | 351 757,64 | 1 303 532,60 | — | — | | | |
| 28341 | 351 744,22 | 1 303 517,50 | — | — | | | |
| 28342 | 351 746,03 | 1 303 514,18 | — | — | | | |
| 28343 | 351 750,30 | 1 303 508,26 | — | — | | | |
| 28344 | 351 754,87 | 1 303 503,57 | — | — | | | |
| 28320 | 351 772,43 | 1 303 522,43 | — | — | | | |
| 28319 | 351 776,23 | 1 303 526,38 | — | — | | | |

| 1 | 2 | 3 | 4 | 5 | 6 | 7 | 8 |
|---|---|---|---|---|---|---|---|
| 28318 | 351 774,35 | 1 303 528,09 | — | — | Метод спутниковых геодезических измерений (определений) | 0,10 | — |
| 28317 | 351 776,70 | 1 303 530,69 | — | — | | | |
| 28316 | 351 778,25 | 1 303 529,28 | — | — | | | |
| 28315 | 351 785,72 | 1 303 538,28 | — | — | | | |
| 28314 | 351 788,36 | 1 303 541,79 | — | — | | | |
| 28345 | 351 788,91 | 1 303 545,14 | — | — | | | |
| н28324 У | — | — | 351 824,47 | 1 303 585,76 | | √(0,08^2 + 0,06^2) = 0,10 | |
| н28346 У | — | — | 351 812,21 | 1 303 597,79 | | | |
| н28347 У | — | — | 351 801,17 | 1 303 585,87 | | | |
| н28348 У | — | — | 351 790,13 | 1 303 573,95 | | | |
| н28349 У | — | — | 351 769,29 | 1 303 547,15 | | | |
| н28350 У | — | — | 351 757,86 | 1 303 532,46 | | | |
| н28351 У | — | — | 351 743,87 | 1 303 516,47 | | | |
| н28332 У | — | — | 351 754,60 | 1 303 502,47 | | | |
| н28331 У | — | — | 351 775,99 | 1 303 526,28 | | | |
| н28330 У | — | — | 351 774,37 | 1 303 527,74 | | | |
| н28329 У | — | — | 351 776,92 | 1 303 530,55 | | | |

| 1 | 2 | 3 | 4 | 5 | 6 | 7 | 8 |
|---|---|---|---|---|---|---|---|
| н28328 У | — | — | 351 778,47 | 1 303 529,14 | Метод спутниковых геодезических измерений (определений) | √(0,08^2 + 0,06^2) = 0,10 | — |
| н28327 У | — | — | 351 785,10 | 1 303 537,35 | | | |
| н28326 У | — | — | 351 788,58 | 1 303 541,65 | | | |
| н28325 У | — | — | 351 815,31 | 1 303 574,50 | | | |
| 28335 | 351 827,43 | 1 303 590,94 | — | — | | 0,10 | |

**2. Сведения о частях границ уточняемого земельного участка с кадастровым номером** 68:30:0001052:103 :

| Обозначение части границ | | Горизонтальное проложение (S), м | Описание прохождения части границ | Сведения о согласовании местоположения границ (согласовано/спорное) |
|---|---|---|---|---|
| от т. | до т. | | | |
| 1 | 2 | 3 | 4 | 5 |
| н28324У | н28346У | 17,18 | — | согласовано |
| н28346У | н28347У | 16,25 | | |
| н28347У | н28348У | 16,25 | | |
| н28348У | н28349У | 33,95 | | |
| н28349У | н28350У | 18,61 | | |
| н28350У | н28351У | 21,25 | | |
| н28351У | н28332У | 17,64 | | |
| н28332У | н28331У | 32,01 | | |
| н28331У | н28330У | 2,18 | | |
| н28330У | н28329У | 3,79 | | |
| н28329У | н28328У | 2,10 | | |
| н28328У | н28327У | 10,55 | | |
| н28327У | н28326У | 5,53 | | |
| н28326У | н28325У | 42,35 | | |
| н28325У | н28324У | 14,52 | | |

**3. Сведения о характеристиках уточняемого земельного участка с кадастровым номером** 68:30:0001052:103 :

| № п/п | Наименование характеристики | Значение характеристики |
|---|---|---|
| 1 | 2 | 3 |

| 1 | 2 | 3 |
|---|---|---|
| 1. | Адрес земельного участка | — |
| 1.1. | Сведения о местоположении земельного участка (при отсутствии адреса) в структурированном в соответствии с федеральной информационной адресной системой виде | — |
| 1.2. | Дополнительные сведения о местоположении земельного участка | — |
| 2. | Площадь земельного участка ± величина погрешности определения (вычисления) площади (Р ± ΔР), м² | 1 950 ± 15,00 |
| 3. | Формула, примененная для вычисления предельной погрешности определения площади земельного участка, с подставленными значениями и итоговые (вычисленные) значения | 3,5*0,10*√(1 950) = 15 |
| 4. | Площадь земельного участка согласно сведениям Единого государственного реестра недвижимости (Ркад), м² | 1 950,00 |
| 5. | Оценка расхождения Р и Ркад (Р - Ркад), м² | 0 |
| 6. | Предельный минимальный и максимальный размеры земельного участка (Рмин и Рмакс), м² | Рмин = 200<br>Рмакс = 5 000 |
| 7. | Кадастровый или иной государственный учетный номер (инвентарный) здания, сооружения, объекта незавершенного строительства, расположенного на земельном участке | 68:30:0001040:225 |
| 8. | Вид (виды) разрешенного использования | — |
| 8.1. | Дополнительные сведения об использовании земельного участка | — |
| 9. | Сведения о земельных участках (землях общего пользования, территории общего пользования), посредством которых обеспечивается доступ | Земли общего пользования |
| 10. | Иные сведения | На местности границы данного земельных участков существуют более 15 лет, его границы в ходе проведения ККР установлены по фактическому пользованию без захвата земель общего пользования, с учетом привязки к смежным земельным участкам, границы которых ранее были установлены в системе координат МСК-68 |
| **4. Пояснения к сведениям об уточняемом земельном участке с кадастровым номером** | | 68:30:0001052:103 : |
| 1. | — | |

**1. Сведения о характерных точках границ уточняемого земельного участка с кадастровым номером** 68:30:0001052:104 :

Система координат МСК-68, зона 1 Зона № 1

| Обозначение характерных точек границ | Координаты, м | | | | Метод определения координат | Формулы, примененные для расчета средней квадратической погрешности определения координат характерных точек границ (Mt), с подставленными в такие формулы значениями и итоговые (вычисленные) значения Mt, м | Описание закрепления точки |
|---|---|---|---|---|---|---|---|
| | содержатся в Едином государственном реестре недвижимости | | определены в результате выполнения комплексных кадастровых работ | | | | |
| | X | Y | X | Y | | | |
| 1 | 2 | 3 | 4 | 5 | 6 | 7 | 8 |
| н28302 У | — | — | 351 766,96 | 1 303 489,94 | Метод спутниковых геодезических измерений (определений) | √(0,08^2 + 0,06^2) = 0,10 | — |
| н28303 У | — | — | 351 779,57 | 1 303 505,15 | | | |
| н28304 У | — | — | 351 795,64 | 1 303 526,82 | | | |
| н28305 У | — | — | 351 825,45 | 1 303 565,15 | | | |
| 28306 | 351 766,74 | 1 303 490,08 | — | — | | 0,10 | |
| 28307 | 351 779,35 | 1 303 505,29 | — | — | | | |
| 28308 | 351 795,42 | 1 303 526,96 | — | — | | | |
| 28309 | 351 825,23 | 1 303 565,29 | — | — | | | |
| 28310 | 351 842,57 | 1 303 585,77 | 351 842,57 | 1 303 585,77 | | √(0,08^2 + 0,06^2) = 0,10 | |
| 28311 | 351 862,38 | 1 303 609,18 | — | — | | 0,10 | |
| 28312 | 351 852,72 | 1 303 617,27 | — | — | | | |
| 28313 | 351 815,09 | 1 303 574,64 | — | — | | | |

| 1 | 2 | 3 | 4 | 5 | 6 | 7 | 8 |
|---|---|---|---|---|---|---|---|
| 28314 | 351 788,36 | 1 303 541,79 | — | — | Метод спутниковых геодезических измерений (определений) | 0,10 | — |
| 28315 | 351 785,72 | 1 303 538,28 | — | — | | | |
| 28316 | 351 778,25 | 1 303 529,28 | — | — | | | |
| 28317 | 351 776,70 | 1 303 530,69 | — | — | | | |
| 28318 | 351 774,35 | 1 303 528,09 | — | — | | | |
| 28319 | 351 776,23 | 1 303 526,38 | — | — | | | |
| 28320 | 351 772,43 | 1 303 522,43 | — | — | | | |
| 28321 | 351 757,57 | 1 303 500,66 | — | — | | | |
| н28322 У | — | — | 351 858,06 | 1 303 604,08 | | √(0,08^2 + 0,06^2) = 0,10 | |
| н28323 У | — | — | 351 847,78 | 1 303 612,74 | | | |
| н28324 У | — | — | 351 824,47 | 1 303 585,76 | | | |
| н28325 У | — | — | 351 815,31 | 1 303 574,50 | | | |
| н28326 У | — | — | 351 788,58 | 1 303 541,65 | | | |
| н28327 У | — | — | 351 785,10 | 1 303 537,35 | | | |
| н28328 У | — | — | 351 778,47 | 1 303 529,14 | | | |
| н28329 У | — | — | 351 776,92 | 1 303 530,55 | | | |
| н28330 У | — | — | 351 774,37 | 1 303 527,74 | | | |

| 1 | 2 | 3 | 4 | 5 | 6 | 7 | 8 |
|---|---|---|---|---|---|---|---|
| н28331 У | — | — | 351 775,99 | 1 303 526,28 | Метод спутниковых геодезических измерений (определений) | √(0,08^2 + 0,06^2) = 0,10 | — |
| н28332 У | — | — | 351 754,60 | 1 303 502,47 | | | |
| н28302 У | — | — | 351 766,96 | 1 303 489,94 | | | |

**2. Сведения о частях границ уточняемого земельного участка с кадастровым номером** 68:30:0001052:104 :

| Обозначение части границ | | Горизонтальное проложение (S), м | Описание прохождения части границ | Сведения о согласовании местоположения границ (согласовано/спорное) |
|---|---|---|---|---|
| от т. | до т. | | | |
| 1 | 2 | 3 | 4 | 5 |
| н28302У | н28303У | 19,76 | — | согласовано |
| н28303У | н28304У | 26,98 | | |
| н28304У | н28305У | 48,56 | | |
| н28305У | 28310 | 26,80 | | |
| 28310 | н28322У | 23,98 | | |
| н28322У | н28323У | 13,44 | | |
| н28323У | н28324У | 35,65 | | |
| н28324У | н28325У | 14,52 | | |
| н28325У | н28326У | 42,35 | | |
| н28326У | н28327У | 5,53 | | |
| н28327У | н28328У | 10,55 | | |
| н28328У | н28329У | 2,10 | | |
| н28329У | н28330У | 3,79 | | |
| н28330У | н28331У | 2,18 | | |
| н28331У | н28332У | 32,01 | | |
| н28332У | н28302У | 17,60 | | |

**3. Сведения о характеристиках уточняемого земельного участка с кадастровым номером** 68:30:0001052:104 :

| № п/п | Наименование характеристики | Значение характеристики |
|---|---|---|
| 1 | 2 | 3 |

| 1 | 2 | 3 |
|---|---|---|
| 1. | Адрес земельного участка | — |
| 1.1. | Сведения о местоположении земельного участка (при отсутствии адреса) в структурированном в соответствии с федеральной информационной адресной системой виде | — |
| 1.2. | Дополнительные сведения о местоположении земельного участка | — |
| 2. | Площадь земельного участка ± величина погрешности определения (вычисления) площади (Р ± ΔР), м² | 2 144 ± 16,00 |
| 3. | Формула, примененная для вычисления предельной погрешности определения площади земельного участка, с подставленными значениями и итоговые (вычисленные) значения | 3,5*0,10*√(2 144) = 16 |
| 4. | Площадь земельного участка согласно сведениям Единого государственного реестра недвижимости (Ркад), м² | 2 144,00 |
| 5. | Оценка расхождения Р и Ркад (Р - Ркад), м² | 0 |
| 6. | Предельный минимальный и максимальный размеры земельного участка (Рмин и Рмакс), м² | Рмин = 200<br>Рмакс = 5 000 |
| 7. | Кадастровый или иной государственный учетный номер (инвентарный) здания, сооружения, объекта незавершенного строительства, расположенного на земельном участке | 68:30:0001052:161 |
| 8. | Вид (виды) разрешенного использования | — |
| 8.1. | Дополнительные сведения об использовании земельного участка | — |
| 9. | Сведения о земельных участках (землях общего пользования, территории общего пользования), посредством которых обеспечивается доступ | Земли общего пользования |
| 10. | Иные сведения | На местности границы данного земельных участков существуют более 15 лет, его границы в ходе проведения ККР установлены по фактическому пользованию без захвата земель общего пользования, с учетом привязки к смежным земельным участкам, границы которых ранее были установлены в системе координат МСК-68 |
| **4. Пояснения к сведениям об уточняемом земельном участке с кадастровым номером** | | 68:30:0001052:104 : |
| 1. | — | |

**1. Сведения о характерных точках границ уточняемого земельного участка с кадастровым номером** 68:30:0001052:105 :

Система координат МСК-68, зона 1 Зона № 1

| Обозначение характерных точек границ | Координаты, м | | | | Метод определения координат | Формулы, примененные для расчета средней квадратической погрешности определения координат характерных точек границ (Mt), с подставленными в такие формулы значениями и итоговые (вычисленные) значения Mt, м | Описание закрепления точки |
|---|---|---|---|---|---|---|---|
| | содержатся в Едином государственном реестре недвижимости | | определены в результате выполнения комплексных кадастровых работ | | | | |
| | X | Y | X | Y | | | |
| 1 | 2 | 3 | 4 | 5 | 6 | 7 | 8 |
| 28282 | 351 832,83 | 1 303 423,35 | — | — | Метод спутниковых геодезических измерений (определений) | 0,10 | — |
| 28283 | 351 840,11 | 1 303 431,80 | — | — | | | |
| 28284 | 351 848,90 | 1 303 443,06 | — | — | | | |
| 28285 | 351 853,62 | 1 303 449,32 | — | — | | | |
| 28286 | 351 855,96 | 1 303 456,68 | — | — | | | |
| 28287 | 351 858,44 | 1 303 464,50 | — | — | | | |
| 28288 | 351 867,66 | 1 303 481,89 | — | — | | | |
| 28289 | 351 846,77 | 1 303 508,68 | — | — | | | |
| 28290 | 351 835,00 | 1 303 491,54 | — | — | | | |
| 28291 | 351 814,11 | 1 303 466,41 | — | — | | | |
| 28292 | 351 806,80 | 1 303 458,16 | — | — | | | |
| 28293 | 351 802,75 | 1 303 453,39 | — | — | | | |

| 1 | 2 | 3 | 4 | 5 | 6 | 7 | 8 |
|---|---|---|---|---|---|---|---|
| н28279 У | — | — | 351 832,83 | 1 303 422,24 | Метод спутниковых геодезических измерений (определений) | √(0,08^2 + 0,06^2) = 0,10 | — |
| н28278 У | — | — | 351 840,41 | 1 303 430,42 | | | |
| н28277 У | — | — | 351 853,61 | 1 303 448,32 | | | |
| н28276 У | — | — | 351 857,16 | 1 303 454,70 | | | |
| н28275 У | — | — | 351 859,93 | 1 303 462,42 | | | |
| н28258 У | — | — | 351 869,78 | 1 303 479,47 | | | |
| н28294 У | — | — | 351 848,94 | 1 303 505,74 | | | |
| н28295 У | — | — | 351 837,49 | 1 303 490,30 | | | |
| н28296 У | — | — | 351 816,27 | 1 303 469,10 | | | |
| н28297 У | — | — | 351 807,56 | 1 303 458,50 | | | |
| н28298 У | — | — | 351 803,59 | 1 303 453,66 | | | |
| 28282 | 351 832,83 | 1 303 423,35 | — | — | | 0,10 | |

**2. Сведения о частях границ уточняемого земельного участка с кадастровым номером** 68:30:0001052:105 :

| Обозначение части границ | | Горизонтальное проложение (S), м | Описание прохождения части границ | Сведения о согласовании местоположения границ (согласовано/спорное) |
|---|---|---|---|---|
| от т. | до т. | | | |
| 1 | 2 | 3 | 4 | 5 |
| н28279У | н28278У | 11,15 | — | согласовано |
| н28278У | н28277У | 22,24 | | |
| н28277У | н28276У | 7,30 | | |
| н28276У | н28275У | 8,20 | | |
| н28275У | н28258У | 19,69 | | |
| н28258У | н28294У | 33,53 | | |
| н28294У | н28295У | 19,22 | | |

| 1 | 2 | 3 | 4 | 5 |
|---|---|---|---|---|
| н28295У | н28296У | 30,00 | — | согласовано |
| н28296У | н28297У | 13,72 | | |
| н28297У | н28298У | 6,26 | | |
| н28298У | н28279У | 42,92 | | |

**3. Сведения о характеристиках уточняемого земельного участка с кадастровым номером** 68:30:0001052:105 :

| № п/п | Наименование характеристики | Значение характеристики |
|---|---|---|
| 1 | 2 | 3 |
| 1. | Адрес земельного участка | — |
| 1.1. | Сведения о местоположении земельного участка (при отсутствии адреса) в структурированном в соответствии с федеральной информационной адресной системой виде | — |
| 1.2. | Дополнительные сведения о местоположении земельного участка | — |
| 2. | Площадь земельного участка ± величина погрешности определения (вычисления) площади (Р ± ΔР), м² | 2 649 ± 18,00 |
| 3. | Формула, примененная для вычисления предельной погрешности определения площади земельного участка, с подставленными значениями и итоговые (вычисленные) значения | 3,5*0,10*√(2 649) = 18 |
| 4. | Площадь земельного участка согласно сведениям Единого государственного реестра недвижимости (Ркад), м² | 2 649,00 |
| 5. | Оценка расхождения Р и Ркад (Р - Ркад), м² | 0 |
| 6. | Предельный минимальный и максимальный размеры земельного участка (Рмин и Рмакс), м² | Рмин = 200<br>Рмакс = 5 000 |
| 7. | Кадастровый или иной государственный учетный номер (инвентарный) здания, сооружения, объекта незавершенного строительства, расположенного на земельном участке | 68:30:0001040:232 |
| 8. | Вид (виды) разрешенного использования | — |
| 8.1. | Дополнительные сведения об использовании земельного участка | — |
| 9. | Сведения о земельных участках (землях общего пользования, территории общего пользования), посредством которых обеспечивается доступ | Земли общего пользования |

| 1 | 2 | 3 |
|---|---|---|
| 10. | Иные сведения | На местности границы данного земельных участков существуют более 15 лет, его границы в ходе проведения ККР установлены по фактическому пользованию без захвата земель общего пользования, с учетом привязки к смежным земельным участкам, границы которых ранее были установлены в системе координат МСК-68 |

**4. Пояснения к сведениям об уточняемом земельном участке с кадастровым номером** 68:30:0001052:105 :

| | |
|---|---|
| 1. | — |

**1. Сведения о характерных точках границ уточняемого земельного участка с кадастровым номером** 68:30:0001052:106 :

Система координат МСК-68, зона 1 Зона № 1

| Обозначение характерных точек границ | Координаты, м | | | | Метод определения координат | Формулы, примененные для расчета средней квадратической погрешности определения координат характерных точек границ (Mt), с подставленными в такие формулы значениями и итоговые (вычисленные) значения Mt, м | Описание закрепления точки |
|---|---|---|---|---|---|---|---|
| | содержатся в Едином государственном реестре недвижимости | | определены в результате выполнения комплексных кадастровых работ | | | | |
| | X | Y | X | Y | | | |
| 1 | 2 | 3 | 4 | 5 | 6 | 7 | 8 |
| 28262 | 110,07 | 129,27 | — | — | Метод спутниковых геодезических измерений (определений) | 0,10 | — |
| 28263 | 125,79 | 141,10 | — | — | | | |
| 28264 | 100,43 | 175,72 | — | — | | | |
| 28265 | 88,83 | 159,82 | — | — | | | |
| 28266 | 85,26 | 152,44 | — | — | | | |
| 28267 | 81,89 | 145,49 | — | — | | | |
| 28268 | 76,33 | 139,96 | — | — | | | |
| 28269 | 66,02 | 130,07 | — | — | | | |

| 1 | 2 | 3 | 4 | 5 | 6 | 7 | 8 |
|---|---|---|---|---|---|---|---|
| 28270 | 57,61 | 122,75 | — | — | Метод спутниковых геодезических измерений (определений) | 0,10 | — |
| 28271 | 74,09 | 99,26 | — | — | | | |
| 28272 | 88,86 | 111,90 | — | — | | | |
| 28273 | 95,49 | 117,33 | — | — | | | |
| н28274 У | — | — | 351 877,52 | 1 303 429,61 | | √(0,08^2 + 0,06^2) = 0,10 | |
| н28259 У | — | — | 351 899,36 | 1 303 452,77 | | | |
| н28258 У | — | — | 351 869,78 | 1 303 479,47 | | | |
| н28275 У | — | — | 351 859,93 | 1 303 462,42 | | | |
| н28276 У | — | — | 351 857,16 | 1 303 454,70 | | | |
| н28277 У | — | — | 351 853,61 | 1 303 448,32 | | | |
| н28278 У | — | — | 351 840,41 | 1 303 430,42 | | | |
| н28279 У | — | — | 351 832,83 | 1 303 422,24 | | | |
| н28280 У | — | — | 351 852,83 | 1 303 401,71 | | | |
| н28281 У | — | — | 351 857,16 | 1 303 406,03 | | | |
| 28262 | 110,07 | 129,27 | — | — | | 0,10 | |

**2. Сведения о частях границ уточняемого земельного участка с кадастровым номером** 68:30:0001052:106 :

| Обозначение части границ | | Горизонтальное проложение (S), м | Описание прохождения части границ | Сведения о согласовании местоположения границ (согласовано/спорное) |
|---|---|---|---|---|
| от т. | до т. | | | |
| 1 | 2 | 3 | 4 | 5 |
| н28274У | н28259У | 31,83 | — | согласовано |

| 1 | 2 | 3 | 4 | 5 |
|---|---|---|---|---|
| н28259У | н28258У | 39,85 | — | согласовано |
| н28258У | н28275У | 19,69 | | |
| н28275У | н28276У | 8,20 | | |
| н28276У | н28277У | 7,30 | | |
| н28277У | н28278У | 22,24 | | |
| н28278У | н28279У | 11,15 | | |
| н28279У | н28280У | 28,66 | | |
| н28280У | н28281У | 6,12 | | |
| н28281У | н28274У | 31,15 | | |

**3. Сведения о характеристиках уточняемого земельного участка с кадастровым номером** 68:30:0001052:106 :

| № п/п | Наименование характеристики | Значение характеристики |
|---|---|---|
| 1 | 2 | 3 |
| 1. | Адрес земельного участка | — |
| 1.1. | Сведения о местоположении земельного участка (при отсутствии адреса) в структурированном в соответствии с федеральной информационной адресной системой виде | — |
| 1.2. | Дополнительные сведения о местоположении земельного участка | — |
| 2. | Площадь земельного участка ± величина погрешности определения (вычисления) площади (Р ± ΔР), м² | 2 200 ± 16,00 |
| 3. | Формула, примененная для вычисления предельной погрешности определения площади земельного участка, с подставленными значениями и итоговые (вычисленные) значения | 3,5*0,10*√(2 200) = 16 |
| 4. | Площадь земельного участка согласно сведениям Единого государственного реестра недвижимости (Ркад), м² | 2 200,00 |
| 5. | Оценка расхождения Р и Ркад (Р - Ркад), м² | 0 |
| 6. | Предельный минимальный и максимальный размеры земельного участка (Рмин и Рмакс), м² | Рмин = 200<br>Рмакс = 5 000 |
| 7. | Кадастровый или иной государственный учетный номер (инвентарный) здания, сооружения, объекта незавершенного строительства, расположенного на земельном участке | 68:30:0001040:233; 68:30:0000000:604 |
| 8. | Вид (виды) разрешенного использования | — |
| 8.1. | Дополнительные сведения об использовании земельного участка | — |

| 1 | 2 | 3 |
|---|---|---|
| 9. | Сведения о земельных участках (землях общего пользования, территории общего пользования), посредством которых обеспечивается доступ | Земли общего пользования |
| 10. | Иные сведения | На местности границы данного земельных участков существуют более 15 лет, его границы в ходе проведения ККР установлены по фактическому пользованию без захвата земель общего пользования, с учетом привязки к смежным земельным участкам, границы которых ранее были установлены в системе координат МСК-68 |

**4. Пояснения к сведениям об уточняемом земельном участке с кадастровым номером** 68:30:0001052:106 :

| 1. | — |
|---|---|

**1. Сведения о характерных точках границ уточняемого земельного участка с кадастровым номером** 68:30:0001052:108 :

Система координат МСК-68, зона 1 Зона № 1

| Обозначение характерных точек границ | Координаты, м | | | | Метод определения координат | Формулы, примененные для расчета средней квадратической погрешности определения координат характерных точек границ (Mt), с подставленными в такие формулы значениями и итоговые (вычисленные) значения Mt, м | Описание закрепления точки |
|---|---|---|---|---|---|---|---|
| | содержатся в Едином государственном реестре недвижимости | | определены в результате выполнения комплексных кадастровых работ | | | | |
| | X | Y | X | Y | | | |
| 1 | 2 | 3 | 4 | 5 | 6 | 7 | 8 |
| 28271 | 74,09 | 99,26 | — | — | Метод спутниковых геодезических измерений (определений) | 0,10 | — |
| 29463 | 97,00 | 73,74 | — | — | | | |
| 29464 | 105,26 | 82,66 | — | — | | | |
| 29465 | 105,88 | 83,94 | — | — | | | |
| 29466 | 108,84 | 87,69 | — | — | | | |
| 29467 | 119,93 | 101,77 | — | — | | | |
| 29468 | 139,39 | 123,06 | — | — | | | |

| 1 | 2 | 3 | 4 | 5 | 6 | 7 | 8 |
|---|---|---|---|---|---|---|---|
| 29469 | 172,62 | 151,25 | — | — | Метод спутниковых геодезических измерений (определений) | 0,10 | — |
| 29470 | 159,62 | 166,57 | — | — | | | |
| 28263 | 125,79 | 141,10 | — | — | | | |
| 28262 | 110,07 | 129,27 | — | — | | | |
| 28273 | 95,49 | 117,33 | — | — | | | |
| 28272 | 88,86 | 111,90 | — | — | | | |
| н29460 У | — | — | 351 879,57 | 1 303 380,33 | | √(0,08^2 + 0,06^2) = 0,10 | |
| н29459 У | — | — | 351 887,19 | 1 303 392,44 | | | |
| н29458 У | — | — | 351 887,61 | 1 303 393,80 | | | |
| н29457 У | — | — | 351 888,86 | 1 303 395,54 | | | |
| н29456 У | — | — | 351 896,93 | 1 303 409,21 | | | |
| н29455 У | — | — | 351 913,16 | 1 303 433,05 | | | |
| н22519 У | — | — | 351 942,36 | 1 303 466,55 | | | |
| н22518 У | — | — | 351 927,61 | 1 303 480,50 | | | |
| н28260 У | — | — | 351 909,36 | 1 303 462,58 | | | |
| н28259 У | — | — | 351 899,36 | 1 303 452,77 | | | |
| н28274 У | — | — | 351 877,52 | 1 303 429,61 | | | |

| 1 | 2 | 3 | 4 | 5 | 6 | 7 | 8 |
|---|---|---|---|---|---|---|---|
| н28281 У | — | — | 351 857,16 | 1 303 406,03 | Метод спутниковых геодезических измерений (определений) | √(0,08^2 + 0,06^2) = 0,10 | — |
| н28280 У | — | — | 351 852,83 | 1 303 401,71 | | | |
| 28271 | 74,09 | 99,26 | — | — | | 0,10 | |

**2. Сведения о частях границ уточняемого земельного участка с кадастровым номером** 68:30:0001052:108 :

| Обозначение части границ | | Горизонтальное проложение (S), м | Описание прохождения части границ | Сведения о согласовании местоположения границ (согласовано/спорное) |
|---|---|---|---|---|
| от т. | до т. | | | |
| 1 | 2 | 3 | 4 | 5 |
| н29460У | н29459У | 14,31 | — | согласовано |
| н29459У | н29458У | 1,42 | | |
| н29458У | н29457У | 2,14 | | |
| н29457У | н29456У | 15,87 | | |
| н29456У | н29455У | 28,84 | | |
| н29455У | н22519У | 44,44 | | |
| н22519У | н22518У | 20,30 | | |
| н22518У | н28260У | 25,58 | | |
| н28260У | н28259У | 14,01 | | |
| н28259У | н28274У | 31,83 | | |
| н28274У | н28281У | 31,15 | | |
| н28281У | н28280У | 6,12 | | |
| н28280У | н29460У | 34,24 | | |

**3. Сведения о характеристиках уточняемого земельного участка с кадастровым номером** 68:30:0001052:108 :

| № п/п | Наименование характеристики | Значение характеристики |
|---|---|---|
| 1 | 2 | 3 |
| 1. | Адрес земельного участка | — |
| 1.1. | Сведения о местоположении земельного участка (при отсутствии адреса) в структурированном в соответствии с федеральной информационной адресной системой виде | — |
| 1.2. | Дополнительные сведения о местоположении земельного участка | — |
| 2. | Площадь земельного участка ± величина погрешности определения (вычисления) площади (Р ± ΔР), м² | 2 783 ± 18,00 |

| 1 | 2 | 3 |
|---|---|---|
| 3. | Формула, примененная для вычисления предельной погрешности определения площади земельного участка, с подставленными значениями и итоговые (вычисленные) значения | 3,5*0,10*√(2 783) = 18 |
| 4. | Площадь земельного участка согласно сведениям Единого государственного реестра недвижимости (Ркад), м² | 2 783,00 |
| 5. | Оценка расхождения Р и Ркад (Р - Ркад), м² | 0 |
| 6. | Предельный минимальный и максимальный размеры земельного участка (Рмин и Рмакс), м² | Рмин = 200<br>Рмакс = 5 000 |
| 7. | Кадастровый или иной государственный учетный номер (инвентарный) здания, сооружения, объекта незавершенного строительства, расположенного на земельном участке | 68:30:0001052:157; 68:30:0000000:604 |
| 8. | Вид (виды) разрешенного использования | — |
| 8.1. | Дополнительные сведения об использовании земельного участка | — |
| 9. | Сведения о земельных участках (землях общего пользования, территории общего пользования), посредством которых обеспечивается доступ | Земли общего пользования |
| 10. | Иные сведения | На местности границы данного земельных участков существуют более 15 лет, его границы в ходе проведения ККР установлены по фактическому пользованию без захвата земель общего пользования, с учетом привязки к смежным земельным участкам, границы которых ранее были установлены в системе координат МСК-68 |

**4. Пояснения к сведениям об уточняемом земельном участке с кадастровым номером** 68:30:0001052:108 :

| 1. | — |
|---|---|

**1. Сведения о характерных точках границ уточняемого земельного участка с кадастровым номером** 68:30:0001052:109 :

Система координат МСК-68, зона 1 Зона № 1

| Обозначение характерных точек границ | Координаты, м | | | | Метод определения координат | Формулы, примененные для расчета средней квадратической погрешности определения координат характерных точек границ (Mt), с подставленными в такие формулы значениями и итоговые (вычисленные) значения Mt, м | Описание закрепления точки |
|---|---|---|---|---|---|---|---|
| | содержатся в Едином государственном реестре недвижимости | | определены в результате выполнения комплексных кадастровых работ | | | | |
| | X | Y | X | Y | | | |
| 1 | 2 | 3 | 4 | 5 | 6 | 7 | 8 |

| 1 | 2 | 3 | 4 | 5 | 6 | 7 | 8 |
|---|---|---|---|---|---|---|---|
| 29441 | 351 891,22 | 1 303 372,74 | — | — | Метод спутниковых геодезических измерений (определений) | 0,10 | — |
| 29410 | 351 892,15 | 1 303 373,96 | — | — | | | |
| 29409 | 351 894,03 | 1 303 377,17 | — | — | | | |
| 29408 | 351 894,34 | 1 303 376,98 | — | — | | | |
| 29407 | 351 896,41 | 1 303 380,14 | — | — | | | |
| 29406 | 351 900,06 | 1 303 387,12 | — | — | | | |
| 29405 | 351 903,06 | 1 303 391,69 | — | — | | | |
| 29404 | 351 905,17 | 1 303 395,46 | — | — | | | |
| 29403 | 351 909,28 | 1 303 402,42 | — | — | | | |
| 29402 | 351 912,19 | 1 303 407,21 | — | — | | | |
| 29401 | 351 920,31 | 1 303 417,54 | — | — | | | |
| 29400 | 351 947,26 | 1 303 447,75 | — | — | | | |
| 29442 | 351 950,82 | 1 303 452,47 | — | — | | | |
| 29443 | 351 949,91 | 1 303 457,17 | — | — | | | |
| 29444 | 351 947,75 | 1 303 470,32 | — | — | | | |
| 22511 | 351 947,38 | 1 303 472,59 | — | — | | | |
| 22510 | 351 944,10 | 1 303 468,84 | — | — | | | |

| 1 | 2 | 3 | 4 | 5 | 6 | 7 | 8 |
|---|---|---|---|---|---|---|---|
| 29445 | 351 942,96 | 1 303 468,06 | — | — | Метод спутниковых геодезических измерений (определений) | 0,10 | — |
| 29446 | 351 913,95 | 1 303 435,54 | — | — | | | |
| 29447 | 351 897,86 | 1 303 411,60 | — | — | | | |
| 29448 | 351 888,98 | 1 303 396,03 | — | — | | | |
| 29449 | 351 886,60 | 1 303 391,89 | — | — | | | |
| 29450 | 351 886,19 | 1 303 390,53 | — | — | | | |
| 29451 | 351 879,34 | 1 303 380,48 | — | — | | | |
| н29423 У | — | — | 351 891,37 | 1 303 372,61 | | $\sqrt{(0,08^2 + 0,06^2)} = 0,10$ | |
| н29422 У | — | — | 351 898,98 | 1 303 384,72 | | | |
| н29421 У | — | — | 351 902,39 | 1 303 390,20 | | | |
| н29420 У | — | — | 351 908,63 | 1 303 400,75 | | | |
| н29419 У | — | — | 351 919,42 | 1 303 415,02 | | | |
| н29418 У | — | — | 351 946,55 | 1 303 445,06 | | | |
| н29452 У | — | — | 351 949,24 | 1 303 450,50 | | | |
| н29453 У | — | — | 351 948,36 | 1 303 455,21 | | | |
| н29454 У | — | — | 351 946,28 | 1 303 468,37 | | | |
| н22520 У | — | — | 351 945,92 | 1 303 470,64 | | | |

| 1 | 2 | 3 | 4 | 5 | 6 | 7 | 8 |
|---|---|---|---|---|---|---|---|
| н22519 У | — | — | 351 942,36 | 1 303 466,55 | Метод спутниковых геодезических измерений (определений) | √(0,08^2 + 0,06^2) = 0,10 | — |
| н29455 У | — | — | 351 913,16 | 1 303 433,05 | | | |
| н29456 У | — | — | 351 896,93 | 1 303 409,21 | | | |
| н29457 У | — | — | 351 888,86 | 1 303 395,54 | | | |
| н29458 У | — | — | 351 887,61 | 1 303 393,80 | | | |
| н29459 У | — | — | 351 887,19 | 1 303 392,44 | | | |
| н29460 У | — | — | 351 879,57 | 1 303 380,33 | | | |
| 29441 | 351 891,22 | 1 303 372,74 | — | — | | 0,10 | |

**2. Сведения о частях границ уточняемого земельного участка с кадастровым номером** 68:30:0001052:109 :

| Обозначение части границ | | Горизонтальное проложение (S), м | Описание прохождения части границ | Сведения о согласовании местоположения границ (согласовано/спорное) |
|---|---|---|---|---|
| от т. | до т. | | | |
| 1 | 2 | 3 | 4 | 5 |
| н29423У | н29422У | 14,30 | — | согласовано |
| н29422У | н29421У | 6,45 | | |
| н29421У | н29420У | 12,26 | | |
| н29420У | н29419У | 17,89 | | |
| н29419У | н29418У | 40,48 | | |
| н29418У | н29452У | 6,07 | | |
| н29452У | н29453У | 4,79 | | |
| н29453У | н29454У | 13,32 | | |
| н29454У | н22520У | 2,30 | | |
| н22520У | н22519У | 5,42 | | |
| н22519У | н29455У | 44,44 | | |
| н29455У | н29456У | 28,84 | | |
| н29456У | н29457У | 15,87 | | |
| н29457У | н29458У | 2,14 | | |

| 1 | 2 | 3 | 4 | 5 |
|---|---|---|---|---|
| н29458У | н29459У | 1,42 | — | согласовано |
| н29459У | н29460У | 14,31 | | |
| н29460У | н29423У | 14,10 | | |

**3. Сведения о характеристиках уточняемого земельного участка с кадастровым номером** 68:30:0001052:109 :

| № п/п | Наименование характеристики | Значение характеристики |
|---|---|---|
| 1 | 2 | 3 |
| 1. | Адрес земельного участка | — |
| 1.1. | Сведения о местоположении земельного участка (при отсутствии адреса) в структурированном в соответствии с федеральной информационной адресной системой виде | — |
| 1.2. | Дополнительные сведения о местоположении земельного участка | — |
| 2. | Площадь земельного участка ± величина погрешности определения (вычисления) площади (Р ± ΔР), м² | 1 630 ± 14,00 |
| 3. | Формула, примененная для вычисления предельной погрешности определения площади земельного участка, с подставленными значениями и итоговые (вычисленные) значения | 3,5*0,10*√(1 630) = 14 |
| 4. | Площадь земельного участка согласно сведениям Единого государственного реестра недвижимости (Ркад), м² | 1 659,00 |
| 5. | Оценка расхождения Р и Ркад (Р - Ркад), м² | 29 |
| 6. | Предельный минимальный и максимальный размеры земельного участка (Рмин и Рмакс), м² | Рмин = 200<br>Рмакс = 5 000 |
| 7. | Кадастровый или иной государственный учетный номер (инвентарный) здания, сооружения, объекта незавершенного строительства, расположенного на земельном участке | 68:30:0001052:158 |
| 8. | Вид (виды) разрешенного использования | — |
| 8.1. | Дополнительные сведения об использовании земельного участка | — |
| 9. | Сведения о земельных участках (землях общего пользования, территории общего пользования), посредством которых обеспечивается доступ | Земли общего пользования |
| 10. | Иные сведения | На местности границы данного земельных участков существуют более 15 лет, его границы в ходе проведения ККР установлены по фактическому пользованию без захвата земель общего пользования, с учетом привязки к смежным земельным участкам, границы которых ранее были установлены в системе координат МСК-68 |

**4. Пояснения к сведениям об уточняемом земельном участке с кадастровым номером** 68:30:0001052:109 :

| | |
|---|---|
| 1. | — |

**1. Сведения о характерных точках границ уточняемого земельного участка с кадастровым номером** 68:30:0001052:110 :

Система координат МСК-68, зона 1 Зона № 1

| Обозначение характерных точек границ | Координаты, м | | | | Метод определения координат | Формулы, примененные для расчета средней квадратической погрешности определения координат характерных точек границ (Mt), с подставленными в такие формулы значениями и итоговые (вычисленные) значения Mt, м | Описание закрепления точки |
|---|---|---|---|---|---|---|---|
| | содержатся в Едином государственном реестре недвижимости | | определены в результате выполнения комплексных кадастровых работ | | | | |
| | X | Y | X | Y | | | |
| 1 | 2 | 3 | 4 | 5 | 6 | 7 | 8 |
| 29394 | 351 915,91 | 1 303 364,73 | — | — | Метод спутниковых геодезических измерений (определений) | 0,10 | — |
| 29395 | 351 928,32 | 1 303 384,00 | — | — | | | |
| 29396 | 351 927,77 | 1 303 384,24 | — | — | | | |
| 29397 | 351 940,80 | 1 303 407,24 | — | — | | | |
| 29398 | 351 939,59 | 1 303 408,37 | — | — | | | |
| 29399 | 351 960,08 | 1 303 435,41 | — | — | | | |
| 29400 | 351 947,26 | 1 303 447,75 | — | — | | | |
| 29401 | 351 920,31 | 1 303 417,54 | — | — | | | |
| 29402 | 351 912,19 | 1 303 407,21 | — | — | | | |
| 29403 | 351 909,28 | 1 303 402,42 | — | — | | | |
| 29404 | 351 905,17 | 1 303 395,46 | — | — | | | |

| 1 | 2 | 3 | 4 | 5 | 6 | 7 | 8 |
|---|---|---|---|---|---|---|---|
| 29405 | 351 903,06 | 1 303 391,69 | — | — | Метод спутниковых геодезических измерений (определений) | 0,10 | — |
| 29406 | 351 900,06 | 1 303 387,12 | — | — | | | |
| 29407 | 351 896,41 | 1 303 380,14 | — | — | | | |
| 29408 | 351 894,34 | 1 303 376,98 | — | — | | | |
| 29409 | 351 894,03 | 1 303 377,17 | — | — | | | |
| 29410 | 351 892,15 | 1 303 373,96 | — | — | | | |
| 29411 | 351 904,93 | 1 303 366,91 | — | — | | | |
| 29412 | 351 906,75 | 1 303 369,91 | — | — | | | |
| н29413 У | — | — | 351 915,20 | 1 303 363,00 | | √(0,08^2 + 0,06^2) = 0,10 | |
| н29414 У | — | — | 351 927,79 | 1 303 381,62 | | | |
| н29415 У | — | — | 351 940,70 | 1 303 406,16 | | | |
| н29416 У | — | — | 351 939,56 | 1 303 407,24 | | | |
| н29417 У | — | — | 351 959,29 | 1 303 432,65 | | | |
| н29418 У | — | — | 351 946,55 | 1 303 445,06 | | | |
| н29419 У | — | — | 351 919,42 | 1 303 415,02 | | | |
| н29420 У | — | — | 351 908,63 | 1 303 400,75 | | | |
| н29421 У | — | — | 351 902,39 | 1 303 390,20 | | | |

| 1 | 2 | 3 | 4 | 5 | 6 | 7 | 8 |
|---|---|---|---|---|---|---|---|
| н29422 У | — | — | 351 898,98 | 1 303 384,72 | Метод спутниковых геодезических измерений (определений) | √(0,08^2 + 0,06^2) = 0,10 | — |
| н29423 У | — | — | 351 891,37 | 1 303 372,61 | | | |
| н29424 У | — | — | 351 903,95 | 1 303 365,18 | | | |
| н29425 У | — | — | 351 905,87 | 1 303 367,89 | | | |
| 29394 | 351 915,91 | 1 303 364,73 | — | — | | 0,10 | |

**2. Сведения о частях границ уточняемого земельного участка с кадастровым номером** 68:30:0001052:110 :

| Обозначение части границ | | Горизонтальное проложение (S), м | Описание прохождения части границ | Сведения о согласовании местоположения границ (согласовано/спорное) |
|---|---|---|---|---|
| от т. | до т. | | | |
| 1 | 2 | 3 | 4 | 5 |
| н29413У | н29414У | 22,48 | — | согласовано |
| н29414У | н29415У | 27,73 | | |
| н29415У | н29416У | 1,57 | | |
| н29416У | н29417У | 32,17 | | |
| н29417У | н29418У | 17,79 | | |
| н29418У | н29419У | 40,48 | | |
| н29419У | н29420У | 17,89 | | |
| н29420У | н29421У | 12,26 | | |
| н29421У | н29422У | 6,45 | | |
| н29422У | н29423У | 14,30 | | |
| н29423У | н29424У | 14,61 | | |
| н29424У | н29425У | 3,32 | | |
| н29425У | н29413У | 10,53 | | |

**3. Сведения о характеристиках уточняемого земельного участка с кадастровым номером** 68:30:0001052:110 :

| № п/п | Наименование характеристики | Значение характеристики |
|---|---|---|
| 1 | 2 | 3 |

| 1 | 2 | 3 |
|---|---|---|
| 1. | Адрес земельного участка | — |
| 1.1. | Сведения о местоположении земельного участка (при отсутствии адреса) в структурированном в соответствии с федеральной информационной адресной системой виде | — |
| 1.2. | Дополнительные сведения о местоположении земельного участка | — |
| 2. | Площадь земельного участка ± величина погрешности определения (вычисления) площади (Р ± ΔР), м² | 1 981 ± 16,00 |
| 3. | Формула, примененная для вычисления предельной погрешности определения площади земельного участка, с подставленными значениями и итоговые (вычисленные) значения | 3,5*0,10*√(1 981) = 16 |
| 4. | Площадь земельного участка согласно сведениям Единого государственного реестра недвижимости (Ркад), м² | 1 981,00 |
| 5. | Оценка расхождения Р и Ркад (Р - Ркад), м² | 0 |
| 6. | Предельный минимальный и максимальный размеры земельного участка (Рмин и Рмакс), м² | Рмин = 200<br>Рмакс = 5 000 |
| 7. | Кадастровый или иной государственный учетный номер (инвентарный) здания, сооружения, объекта незавершенного строительства, расположенного на земельном участке | 68:30:0001052:151 |
| 8. | Вид (виды) разрешенного использования | — |
| 8.1. | Дополнительные сведения об использовании земельного участка | — |
| 9. | Сведения о земельных участках (землях общего пользования, территории общего пользования), посредством которых обеспечивается доступ | Земли общего пользования |
| 10. | Иные сведения | На местности границы данного земельных участков существуют более 15 лет, его границы в ходе проведения ККР установлены по фактическому пользованию без захвата земель общего пользования, с учетом привязки к смежным земельным участкам, границы которых ранее были установлены в системе координат МСК-68 |
| **4. Пояснения к сведениям об уточняемом земельном участке с кадастровым номером** | | 68:30:0001052:110 : |
| 1. | — | |

**1. Сведения о характерных точках границ уточняемого земельного участка с кадастровым номером** 68:30:0001052:112 :

Система координат МСК-68, зона 1 Зона № 1

| Обозначение характерных точек границ | Координаты, м | | | | Метод определения координат | Формулы, примененные для расчета средней квадратической погрешности определения координат характерных точек границ (Mt), с подставленными в такие формулы значениями и итоговые (вычисленные) значения Mt, м | Описание закрепления точки |
|---|---|---|---|---|---|---|---|
| | содержатся в Едином государственном реестре недвижимости | | определены в результате выполнения комплексных кадастровых работ | | | | |
| | X | Y | X | Y | | | |
| 1 | 2 | 3 | 4 | 5 | 6 | 7 | 8 |
| 29374 | 170,44 | 154,51 | — | — | Метод спутниковых геодезических измерений (определений) | 0,10 | — |
| 29375 | 162,93 | 166,93 | — | — | | | |
| 29376 | 106,36 | 131,33 | — | — | | | |
| 29377 | 86,52 | 117,77 | — | — | | | |
| 29378 | 93,72 | 103,81 | — | — | | | |
| 29379 | 98,11 | 105,80 | — | — | | | |
| 29380 | 104,60 | 108,64 | — | — | | | |
| 29381 | 112,99 | 114,68 | — | — | | | |
| 29382 | 118,19 | 117,73 | — | — | | | |
| н29383 У | — | — | 351 484,22 | 1 303 998,61 | | √(0,08^2 + 0,06^2) = 0,10 | |
| н29384 У | — | — | 351 471,86 | 1 304 009,57 | | | |
| н29385 У | — | — | 351 431,14 | 1 303 966,08 | | | |

| 1 | 2 | 3 | 4 | 5 | 6 | 7 | 8 |
|---|---|---|---|---|---|---|---|
| н29386 У | — | — | 351 413,44 | 1 303 949,59 | Метод спутниковых геодезических измерений (определений) | √(0,08^2 + 0,06^2) = 0,10 | — |
| н29387 У | — | — | 351 423,44 | 1 303 936,91 | | | |
| н29388 У | — | — | 351 427,63 | 1 303 939,48 | | | |
| н29389 У | — | — | 351 433,04 | 1 303 943,46 | | | |
| н29390 У | — | — | 351 435,86 | 1 303 945,54 | | | |
| н29391 У | — | — | 351 442,13 | 1 303 952,38 | | | |
| н29392 У | — | — | 351 448,25 | 1 303 957,31 | | | |
| н29393 У | — | — | 351 460,61 | 1 303 970,97 | | | |
| 29374 | 170,44 | 154,51 | — | — | | 0,10 | |

**2. Сведения о частях границ уточняемого земельного участка с кадастровым номером** 68:30:0001052:112 :

| Обозначение части границ | | Горизонтальное проложение (S), м | Описание прохождения части границ | Сведения о согласовании местоположения границ (согласовано/спорное) |
|---|---|---|---|---|
| от т. | до т. | | | |
| 1 | 2 | 3 | 4 | 5 |
| н29383У | н29384У | 16,52 | — | согласовано |
| н29384У | н29385У | 59,58 | | |
| н29385У | н29386У | 24,19 | | |
| н29386У | н29387У | 16,15 | | |
| н29387У | н29388У | 4,92 | | |
| н29388У | н29389У | 6,72 | | |
| н29389У | н29390У | 3,50 | | |
| н29390У | н29391У | 9,28 | | |
| н29391У | н29392У | 7,86 | | |
| н29392У | н29393У | 18,42 | | |
| н29393У | н29383У | 36,35 | | |

| **3. Сведения о характеристиках уточняемого земельного участка с кадастровым номером** 68:30:0001052:112 : | | |
|---|---|---|
| № п/п | Наименование характеристики | Значение характеристики |
| 1 | 2 | 3 |
| 1. | Адрес земельного участка | — |
| 1.1. | Сведения о местоположении земельного участка (при отсутствии адреса) в структурированном в соответствии с федеральной информационной адресной системой виде | — |
| 1.2. | Дополнительные сведения о местоположении земельного участка | — |
| 2. | Площадь земельного участка ± величина погрешности определения (вычисления) площади (Р ± ΔР), м² | 1 507 ± 14,00 |
| 3. | Формула, примененная для вычисления предельной погрешности определения площади земельного участка, с подставленными значениями и итоговые (вычисленные) значения | 3,5*0,10*√(1 507) = 14 |
| 4. | Площадь земельного участка согласно сведениям Единого государственного реестра недвижимости (Ркад), м² | 1 507,00 |
| 5. | Оценка расхождения Р и Ркад (Р - Ркад), м² | 0 |
| 6. | Предельный минимальный и максимальный размеры земельного участка (Рмин и Рмакс), м² | Рмин = 200<br>Рмакс = 5 000 |
| 7. | Кадастровый или иной государственный учетный номер (инвентарный) здания, сооружения, объекта незавершенного строительства, расположенного на земельном участке | 68:30:0001040:152 |
| 8. | Вид (виды) разрешенного использования | — |
| 8.1. | Дополнительные сведения об использовании земельного участка | — |
| 9. | Сведения о земельных участках (землях общего пользования, территории общего пользования), посредством которых обеспечивается доступ | Земли общего пользования |
| 10. | Иные сведения | На местности границы данного земельных участков существуют более 15 лет, его границы в ходе проведения ККР установлены по фактическому пользованию без захвата земель общего пользования, с учетом привязки к смежным земельным участкам, границы которых ранее были установлены в системе координат МСК-68 |
| **4. Пояснения к сведениям об уточняемом земельном участке с кадастровым номером** 68:30:0001052:112 : | | |
| 1. | — | |

**1. Сведения о характерных точках границ уточняемого земельного участка с кадастровым номером** 68:30:0001052:113 :

Система координат МСК-68, зона 1 Зона № 1

| Обозначение характерных точек границ | Координаты, м | | | | Метод определения координат | Формулы, примененные для расчета средней квадратической погрешности определения координат характерных точек границ (Mt), с подставленными в такие формулы значениями и итоговые (вычисленные) значения Mt, м | Описание закрепления точки |
|---|---|---|---|---|---|---|---|
| | содержатся в Едином государственном реестре недвижимости | | определены в результате выполнения комплексных кадастровых работ | | | | |
| | X | Y | X | Y | | | |
| 1 | 2 | 3 | 4 | 5 | 6 | 7 | 8 |
| 29351 | 351 523,76 | 1 303 859,38 | — | — | Метод спутниковых геодезических измерений (определений) | 0,10 | — |
| 29352 | 351 534,42 | 1 303 873,51 | — | — | | | |
| 29353 | 351 556,24 | 1 303 914,55 | — | — | | | |
| 29354 | 351 540,32 | 1 303 922,56 | — | — | | | |
| 29355 | 351 508,70 | 1 303 870,30 | — | — | | | |
| н29356 У | — | — | 351 523,11 | 1 303 859,55 | | √(0,08^2 + 0,06^2) = 0,10 | |
| н29357 У | — | — | 351 529,24 | 1 303 866,47 | | | |
| н29358 У | — | — | 351 536,68 | 1 303 876,43 | | | |
| н29359 У | — | — | 351 542,71 | 1 303 885,42 | | | |
| н29360 У | — | — | 351 554,63 | 1 303 910,72 | | | |
| н29361 У | — | — | 351 539,14 | 1 303 921,82 | | | |
| н29362 У | — | — | 351 530,18 | 1 303 906,37 | | | |

| 1 | 2 | 3 | 4 | 5 | 6 | 7 | 8 |
|---|---|---|---|---|---|---|---|
| н29363 У | — | — | 351 520,71 | 1 303 889,99 | Метод спутниковых геодезических измерений (определений) | √(0,08^2 + 0,06^2) = 0,10 | — |
| н29364 У | — | — | 351 521,04 | 1 303 889,30 | | | |
| н29365 У | — | — | 351 519,39 | 1 303 886,66 | | | |
| н29366 У | — | — | 351 517,94 | 1 303 883,58 | | | |
| н29367 У | — | — | 351 512,15 | 1 303 875,98 | | | |
| н29368 У | — | — | 351 508,05 | 1 303 870,47 | | | |
| 29351 | 351 523,76 | 1 303 859,38 | — | — | | 0,10 | |

**2. Сведения о частях границ уточняемого земельного участка с кадастровым номером** 68:30:0001052:113 :

| Обозначение части границ | | Горизонтальное проложение (S), м | Описание прохождения части границ | Сведения о согласовании местоположения границ (согласовано/спорное) |
|---|---|---|---|---|
| от т. | до т. | | | |
| 1 | 2 | 3 | 4 | 5 |
| н29356У | н29357У | 9,24 | — | согласовано |
| н29357У | н29358У | 12,43 | | |
| н29358У | н29359У | 10,83 | | |
| н29359У | н29360У | 27,97 | | |
| н29360У | н29361У | 19,06 | | |
| н29361У | н29362У | 17,86 | | |
| н29362У | н29363У | 18,92 | | |
| н29363У | н29364У | 0,76 | | |
| н29364У | н29365У | 3,11 | | |
| н29365У | н29366У | 3,40 | | |
| н29366У | н29367У | 9,55 | | |
| н29367У | н29368У | 6,87 | | |
| н29368У | н29356У | 18,60 | | |

**3. Сведения о характеристиках уточняемого земельного участка с кадастровым номером** 68:30:0001052:113 :

| № п/п | Наименование характеристики | Значение характеристики |
|---|---|---|
| 1 | 2 | 3 |

| 1 | 2 | 3 |
|---|---|---|
| 1. | Адрес земельного участка | — |
| 1.1. | Сведения о местоположении земельного участка (при отсутствии адреса) в структурированном в соответствии с федеральной информационной адресной системой виде | — |
| 1.2. | Дополнительные сведения о местоположении земельного участка | — |
| 2. | Площадь земельного участка ± величина погрешности определения (вычисления) площади (Р ± ΔР), м² | 1 200 ± 12,00 |
| 3. | Формула, примененная для вычисления предельной погрешности определения площади земельного участка, с подставленными значениями и итоговые (вычисленные) значения | 3,5*0,10*√(1 200) = 12 |
| 4. | Площадь земельного участка согласно сведениям Единого государственного реестра недвижимости (Ркад), м² | 1 200,00 |
| 5. | Оценка расхождения Р и Ркад (Р - Ркад), м² | 0 |
| 6. | Предельный минимальный и максимальный размеры земельного участка (Рмин и Рмакс), м² | Рмин = 200<br>Рмакс = 5 000 |
| 7. | Кадастровый или иной государственный учетный номер (инвентарный) здания, сооружения, объекта незавершенного строительства, расположенного на земельном участке | 68:30:0001040:190 |
| 8. | Вид (виды) разрешенного использования | — |
| 8.1. | Дополнительные сведения об использовании земельного участка | — |
| 9. | Сведения о земельных участках (землях общего пользования, территории общего пользования), посредством которых обеспечивается доступ | Земли общего пользования |
| 10. | Иные сведения | На местности границы данного земельных участков существуют более 15 лет, его границы в ходе проведения ККР установлены по фактическому пользованию без захвата земель общего пользования, с учетом привязки к смежным земельным участкам, границы которых ранее были установлены в системе координат МСК-68 |
| **4. Пояснения к сведениям об уточняемом земельном участке с кадастровым номером** | | 68:30:0001052:113 : |
| 1. | — | |

**1. Сведения о характерных точках границ уточняемого земельного участка с кадастровым номером** 68:30:0001052:115 :

Система координат МСК-68, зона 1 Зона № 1

| Обозначение характерных точек границ | Координаты, м | | | | Метод определения координат | Формулы, примененные для расчета средней квадратической погрешности определения координат характерных точек границ (Mt), с подставленными в такие формулы значениями и итоговые (вычисленные) значения Mt, м | Описание закрепления точки |
|---|---|---|---|---|---|---|---|
| | содержатся в Едином государственном реестре недвижимости | | определены в результате выполнения комплексных кадастровых работ | | | | |
| | X | Y | X | Y | | | |
| 1 | 2 | 3 | 4 | 5 | 6 | 7 | 8 |
| 29330 | 111,76 | 91,44 | — | — | Метод спутниковых геодезических измерений (определений) | 0,10 | — |
| 29331 | 119,76 | 99,02 | — | — | | | |
| 29332 | 142,77 | 122,22 | — | — | | | |
| 29333 | 130,76 | 128,67 | — | — | | | |
| 22556 | 164,96 | 168,98 | — | — | | | |
| 22555 | 155,52 | 177,17 | — | — | | | |
| 29334 | 125,93 | 144,58 | — | — | | | |
| 29335 | 117,90 | 135,33 | — | — | | | |
| 29336 | 114,95 | 131,92 | — | — | | | |
| 29337 | 113,29 | 129,91 | — | — | | | |
| 29338 | 101,61 | 118,82 | — | — | | | |
| 29339 | 89,70 | 106,91 | — | — | | | |

| 1 | 2 | 3 | 4 | 5 | 6 | 7 | 8 |
|---|---|---|---|---|---|---|---|
| 29340 | 97,99 | 97,60 | — | — | Метод спутниковых геодезических измерений (определений) | 0,10 | — |
| 29341 | 107,31 | 87,04 | — | — | | | |
| н28297 У | — | — | 351 807,56 | 1 303 458,50 | | √(0,08^2 + 0,06^2) = 0,10 | |
| н28296 У | — | — | 351 816,27 | 1 303 469,10 | | | |
| н28295 У | — | — | 351 837,49 | 1 303 490,30 | | | |
| н29342 У | — | — | 351 824,60 | 1 303 499,87 | | | |
| н22577 У | — | — | 351 852,80 | 1 303 539,19 | | | |
| н22576 У | — | — | 351 842,55 | 1 303 546,71 | | | |
| н29343 У | — | — | 351 807,60 | 1 303 499,83 | | | |
| н29344 У | — | — | 351 805,10 | 1 303 496,92 | | | |
| н29345 У | — | — | 351 795,07 | 1 303 482,93 | | | |
| н29346 У | — | — | 351 793,16 | 1 303 480,85 | | | |
| н29347 У | — | — | 351 788,81 | 1 303 477,30 | | | |
| н29348 У | — | — | 351 784,68 | 1 303 472,42 | | | |
| н29349 У | — | — | 351 793,63 | 1 303 463,12 | | | |
| н29350 У | — | — | 351 803,23 | 1 303 453,40 | | | |
| н28298 У | — | — | 351 803,59 | 1 303 453,66 | | | |

| 1 | 2 | 3 | 4 | 5 | 6 | 7 | 8 |
|---|---|---|---|---|---|---|---|
| 29330 | 111,76 | 91,44 | — | — | Метод спутниковых геодезических измерений (определений) | 0,10 | — |

**2. Сведения о частях границ уточняемого земельного участка с кадастровым номером** 68:30:0001052:115 :

| Обозначение части границ | | Горизонтальное проложение (S), м | Описание прохождения части границ | Сведения о согласовании местоположения границ (согласовано/спорное) |
|---|---|---|---|---|
| от т. | до т. | | | |
| 1 | 2 | 3 | 4 | 5 |
| н28297У | н28296У | 13,72 | — | согласовано |
| н28296У | н28295У | 30,00 | | |
| н28295У | н29342У | 16,05 | | |
| н29342У | н22577У | 48,39 | | |
| н22577У | н22576У | 12,71 | | |
| н22576У | н29343У | 58,47 | | |
| н29343У | н29344У | 3,84 | | |
| н29344У | н29345У | 17,21 | | |
| н29345У | н29346У | 2,82 | | |
| н29346У | н29347У | 5,61 | | |
| н29347У | н29348У | 6,39 | | |
| н29348У | н29349У | 12,91 | | |
| н29349У | н29350У | 13,66 | | |
| н29350У | н28298У | 0,44 | | |
| н28298У | н28297У | 6,26 | | |

**3. Сведения о характеристиках уточняемого земельного участка с кадастровым номером** 68:30:0001052:115 :

| № п/п | Наименование характеристики | Значение характеристики |
|---|---|---|
| 1 | 2 | 3 |
| 1. | Адрес земельного участка | — |
| 1.1. | Сведения о местоположении земельного участка (при отсутствии адреса) в структурированном в соответствии с федеральной информационной адресной системой виде | — |
| 1.2. | Дополнительные сведения о местоположении земельного участка | — |
| 2. | Площадь земельного участка ± величина погрешности определения (вычисления) площади (P ± ΔP), м² | 1 931 ± 15,00 |

| 1 | 2 | 3 |
|---|---|---|
| 3. | Формула, примененная для вычисления предельной погрешности определения площади земельного участка, с подставленными значениями и итоговые (вычисленные) значения | 3,5*0,10*√(1 931) = 15 |
| 4. | Площадь земельного участка согласно сведениям Единого государственного реестра недвижимости (Ркад), м² | 1 931,00 |
| 5. | Оценка расхождения Р и Ркад (Р - Ркад), м² | 0 |
| 6. | Предельный минимальный и максимальный размеры земельного участка (Рмин и Рмакс), м² | Рмин = 200<br>Рмакс = 5 000 |
| 7. | Кадастровый или иной государственный учетный номер (инвентарный) здания, сооружения, объекта незавершенного строительства, расположенного на земельном участке | 68:30:0001040:230 |
| 8. | Вид (виды) разрешенного использования | — |
| 8.1. | Дополнительные сведения об использовании земельного участка | — |
| 9. | Сведения о земельных участках (землях общего пользования, территории общего пользования), посредством которых обеспечивается доступ | Земли общего пользования |
| 10. | Иные сведения | На местности границы данного земельных участков существуют более 15 лет, его границы в ходе проведения ККР установлены по фактическому пользованию без захвата земель общего пользования, с учетом привязки к смежным земельным участкам, границы которых ранее были установлены в системе координат МСК-68 |

**4. Пояснения к сведениям об уточняемом земельном участке с кадастровым номером** 68:30:0001052:115 :

| 1. | — |
|---|---|

**1. Сведения о характерных точках границ уточняемого земельного участка с кадастровым номером** 68:30:0001052:116 :

Система координат МСК-68, зона 1 Зона № 1

| Обозначение характерных точек границ | Координаты, м | | | | Метод определения координат | Формулы, примененные для расчета средней квадратической погрешности определения координат характерных точек границ (Mt), с подставленными в такие формулы значениями и итоговые (вычисленные) значения Mt, м | Описание закрепления точки |
|---|---|---|---|---|---|---|---|
| | содержатся в Едином государственном реестре недвижимости | | определены в результате выполнения комплексных кадастровых работ | | | | |
| | X | Y | X | Y | | | |
| 1 | 2 | 3 | 4 | 5 | 6 | 7 | 8 |

| 1 | 2 | 3 | 4 | 5 | 6 | 7 | 8 |
|---|---|---|---|---|---|---|---|
| 52266 | 351 423,65 | 1 304 174,94 | 351 423,65 | 1 304 174,94 | Метод спутниковых геодезических измерений (определений) | 0,10 | — |
| 52267 | 351 423,26 | 1 304 182,38 | 351 423,26 | 1 304 182,38 | | | |
| 52268 | 351 365,85 | 1 304 183,06 | 351 365,85 | 1 304 183,06 | | | |
| н52269 У | — | — | 351 360,89 | 1 304 173,83 | | √(0,08^2 + 0,06^2) = 0,10 | |
| 52266 | 351 423,65 | 1 304 174,94 | 351 423,65 | 1 304 174,94 | | 0,10 | |

**2. Сведения о частях границ уточняемого земельного участка с кадастровым номером** 68:30:0001052:116 :

| Обозначение части границ | | Горизонтальное проложение (S), м | Описание прохождения части границ | Сведения о согласовании местоположения границ (согласовано/спорное) |
|---|---|---|---|---|
| от т. | до т. | | | |
| 1 | 2 | 3 | 4 | 5 |
| 52266 | 52267 | 7,45 | — | согласовано |
| 52267 | 52268 | 57,41 | | |
| 52268 | н52269У | 10,48 | | |
| н52269У | 52266 | 62,77 | | |

**3. Сведения о характеристиках уточняемого земельного участка с кадастровым номером** 68:30:0001052:116 :

| № п/п | Наименование характеристики | Значение характеристики |
|---|---|---|
| 1 | 2 | 3 |
| 1. | Адрес земельного участка | — |
| 1.1. | Сведения о местоположении земельного участка (при отсутствии адреса) в структурированном в соответствии с федеральной информационной адресной системой виде | — |
| 1.2. | Дополнительные сведения о местоположении земельного участка | — |
| 2. | Площадь земельного участка ± величина погрешности определения (вычисления) площади (Р ± ΔР), м² | 500 ± 8,00 |
| 3. | Формула, примененная для вычисления предельной погрешности определения площади земельного участка, с подставленными значениями и итоговые (вычисленные) значения | 3,5*0,10*√(500) = 8 |
| 4. | Площадь земельного участка согласно сведениям Единого государственного реестра недвижимости (Ркад), м² | 500,00 |

| 1 | 2 | 3 |
|---|---|---|
| 5. | Оценка расхождения Р и Ркад (Р - Ркад), м² | 0 |
| 6. | Предельный минимальный и максимальный размеры земельного участка (Рмин и Рмакс), м² | Рмин = 200<br>Рмакс = 5 000 |
| 7. | Кадастровый или иной государственный учетный номер (инвентарный) здания, сооружения, объекта незавершенного строительства, расположенного на земельном участке | — |
| 8. | Вид (виды) разрешенного использования | — |
| 8.1. | Дополнительные сведения об использовании земельного участка | — |
| 9. | Сведения о земельных участках (землях общего пользования, территории общего пользования), посредством которых обеспечивается доступ | Земли общего пользования |
| 10. | Иные сведения | — |

**4. Пояснения к сведениям об уточняемом земельном участке с кадастровым номером** 68:30:0001052:116 :

| 1. | — |
|---|---|

**1. Сведения о характерных точках границ уточняемого земельного участка с кадастровым номером** 68:30:0001052:117 :

Система координат МСК-68, зона 1 Зона № 1

| Обозначение характерных точек границ | Координаты, м | | | | Метод определения координат | Формулы, примененные для расчета средней квадратической погрешности определения координат характерных точек границ (Mt), с подставленными в такие формулы значениями и итоговые (вычисленные) значения Mt, м | Описание закрепления точки |
|---|---|---|---|---|---|---|---|
| | содержатся в Едином государственном реестре недвижимости | | определены в результате выполнения комплексных кадастровых работ | | | | |
| | X | Y | X | Y | | | |
| 1 | 2 | 3 | 4 | 5 | 6 | 7 | 8 |
| 31098 | 351 531,79 | 1 303 945,79 | — | — | Метод спутниковых геодезических измерений (определений) | 0,10 | — |
| 31099 | 351 518,70 | 1 303 954,46 | — | — | | | |
| 31100 | 351 499,30 | 1 303 925,18 | — | — | | | |
| 31101 | 351 479,90 | 1 303 891,86 | — | — | | | |

| 1 | 2 | 3 | 4 | 5 | 6 | 7 | 8 |
|---|---|---|---|---|---|---|---|
| 31102 | 351 490,68 | 1 303 883,74 | — | — | Метод спутниковых геодезических измерений (определений) | 0,10 | — |
| 31103 | 351 512,39 | 1 303 916,50 | — | — | | | |
| н31104 У | — | — | 351 498,41 | 1 303 924,13 | | √(0,08^2 + 0,06^2) = 0,10 | |
| н31105 У | — | — | 351 477,79 | 1 303 891,55 | | | |
| н31106 У | — | — | 351 489,06 | 1 303 883,66 | | | |
| н31107 У | — | — | 351 512,39 | 1 303 918,41 | | | |
| н31108 У | — | — | 351 529,82 | 1 303 944,97 | | | |
| н31109 У | — | — | 351 531,52 | 1 303 947,55 | | | |
| н31110 У | — | — | 351 517,14 | 1 303 954,65 | | | |
| 31098 | 351 531,79 | 1 303 945,79 | — | — | | 0,10 | |

**2. Сведения о частях границ уточняемого земельного участка с кадастровым номером** 68:30:0001052:117 :

| Обозначение части границ | | Горизонтальное проложение (S), м | Описание прохождения части границ | Сведения о согласовании местоположения границ (согласовано/спорное) |
|---|---|---|---|---|
| от т. | до т. | | | |
| 1 | 2 | 3 | 4 | 5 |
| н31104У | н31105У | 38,56 | — | согласовано |
| н31105У | н31106У | 13,76 | | |
| н31106У | н31107У | 41,86 | | |
| н31107У | н31108У | 31,77 | | |
| н31108У | н31109У | 3,09 | | |
| н31109У | н31110У | 16,04 | | |
| н31110У | н31104У | 35,81 | | |

**3. Сведения о характеристиках уточняемого земельного участка с кадастровым номером** 68:30:0001052:117 :

| № п/п | Наименование характеристики | Значение характеристики |
|---|---|---|
| 1 | 2 | 3 |

| 1 | 2 | 3 |
|---|---|---|
| 1. | Адрес земельного участка | — |
| 1.1. | Сведения о местоположении земельного участка (при отсутствии адреса) в структурированном в соответствии с федеральной информационной адресной системой виде | — |
| 1.2. | Дополнительные сведения о местоположении земельного участка | — |
| 2. | Площадь земельного участка ± величина погрешности определения (вычисления) площади (Р ± ΔР), м² | 1 119 ± 12,00 |
| 3. | Формула, примененная для вычисления предельной погрешности определения площади земельного участка, с подставленными значениями и итоговые (вычисленные) значения | 3,5*0,10*√(1 119) = 12 |
| 4. | Площадь земельного участка согласно сведениям Единого государственного реестра недвижимости (Ркад), м² | 1 119,00 |
| 5. | Оценка расхождения Р и Ркад (Р - Ркад), м² | 0 |
| 6. | Предельный минимальный и максимальный размеры земельного участка (Рмин и Рмакс), м² | Рмин = 200<br>Рмакс = 5 000 |
| 7. | Кадастровый или иной государственный учетный номер (инвентарный) здания, сооружения, объекта незавершенного строительства, расположенного на земельном участке | — |
| 8. | Вид (виды) разрешенного использования | — |
| 8.1. | Дополнительные сведения об использовании земельного участка | — |
| 9. | Сведения о земельных участках (землях общего пользования, территории общего пользования), посредством которых обеспечивается доступ | Земли общего пользования |
| 10. | Иные сведения | На местности границы данного земельных участков существуют более 15 лет, его границы в ходе проведения ККР установлены по фактическому пользованию без захвата земель общего пользования, с учетом привязки к смежным земельным участкам, границы которых ранее были установлены в системе координат МСК-68 |
| **4. Пояснения к сведениям об уточняемом земельном участке с кадастровым номером** | | 68:30:0001052:117 : |
| 1. | — | |

**Описание местоположения здания, сооружения, объекта незавершенного строительства на земельном участке**

**1. Сведения о характерных точках контура объекта недвижимости с кадастровым номером** 68:30:0001031:38 :

Система координат МСК-68, зона 1 Зона № 1

| Обозначение характерных точек границ | Содержатся в Едином государственном реестре недвижимости | | | Определены в ходе выполнения комплексных кадастровых работ | | | Метод определения координат | Формулы, примененные для расчета средней квадратической погрешности определения координат характерных точек (Mt), м, с подставленными в такие формулы значениями и итоговые (вычисленные) значения Mt, м |
|---|---|---|---|---|---|---|---|---|
| | координаты, м | | Радиус, м | координаты, м | | Радиус, м | | |
| | X | Y | R | X | Y | R | | |
| 1 | 2 | 3 | 4 | 5 | 6 | 7 | 8 | 9 |
| н5373О | — | — | — | 351 374,95 | 1 304 035,82 | — | Метод спутниковых геодезических измерений (определений) | √(0,08^2 + 0,06^2) = 0,10 |
| н5374О | — | — | — | 351 368,74 | 1 304 045,64 | — | | |
| н5375О | — | — | — | 351 364,02 | 1 304 042,66 | — | | |
| н5376О | — | — | — | 351 370,23 | 1 304 032,84 | — | | |
| н5373О | — | — | — | 351 374,95 | 1 304 035,82 | — | | |

**2. Сведения о характеристиках объекта недвижимости с кадастровым номером** 68:30:0001031:38 :

| № п/п | Наименование характеристики | Значение характеристики |
|---|---|---|
| 1 | 2 | 3 |
| 1. | Вид объекта недвижимости | Здание |
| 2. | Ранее присвоенный государственный учетный номер (инвентарный) здания, сооружения, объекта незавершенного строительства | — |
| 3. | Кадастровый номер земельного участка (земельных участков), в границах которого (которых) расположены здание, сооружение, объект незавершенного строительства | 68:30:0001052:10 |
| 4. | Уникальный учетный номер кадастрового квартала, в границах которого расположены здание, сооружение, объект незавершенного строительства | 68:30:0001052 |

| 1 | 2 | 3 |
|---|---|---|
| 5. | Адрес здания, сооружения, объекта незавершенного строительства | — |
| 5.1. | Сведения о местоположении здания, сооружения, объекта незавершенного строительства (при отсутствии адреса) в структурированном в соответствии с федеральной информационной адресной системой виде | — |
| 5.2. | Дополнительные сведения о местоположении | — |
| 6. | Иные сведения | — |

**3. Пояснения к сведениям об объекте недвижимости с кадастровым номером** 68:30:0001031:38 :

| 1. | — |
|---|---|

**1. Сведения о характерных точках контура объекта недвижимости с кадастровым номером** 68:30:0003041:76 :

Система координат МСК-68, зона 1 Зона № 1

| Обозначение характерных точек границ | Содержатся в Едином государственном реестре недвижимости | | | Определены в ходе выполнения комплексных кадастровых работ | | | Метод определения координат | Формулы, примененные для расчета средней квадратической погрешности определения координат характерных точек (Mt), м, с подставленными в такие формулы значениями и итоговые (вычисленные) значения Mt, м |
|---|---|---|---|---|---|---|---|---|
| | координаты, м | | Радиус, м | координаты, м | | Радиус, м | | |
| | X | Y | R | X | Y | R | | |
| 1 | 2 | 3 | 4 | 5 | 6 | 7 | 8 | 9 |
| н6437О | — | — | — | 351 445,35 | 1 304 166,89 | — | Метод спутниковых геодезических измерений (определений) | √(0,08^2 + 0,06^2) = 0,10 |
| н6438О | — | — | — | 351 444,39 | 1 304 176,67 | — | | |
| н6439О | — | — | — | 351 435,92 | 1 304 175,83 | — | | |
| н6440О | — | — | — | 351 436,89 | 1 304 166,05 | — | | |
| н6437О | — | — | — | 351 445,35 | 1 304 166,89 | — | | |

**2. Сведения о характеристиках объекта недвижимости с кадастровым номером** 68:30:0003041:76 :

| № п/п | Наименование характеристики | Значение характеристики |
|---|---|---|
| 1 | 2 | 3 |
| 1. | Вид объекта недвижимости | Здание |

| 1 | 2 | 3 |
|---|---|---|
| 2. | Ранее присвоенный государственный учетный номер (инвентарный) здания, сооружения, объекта незавершенного строительства | — |
| 3. | Кадастровый номер земельного участка (земельных участков), в границах которого (которых) расположены здание, сооружение, объект незавершенного строительства | 68:30:0001052:24 |
| 4. | Уникальный учетный номер кадастрового квартала, в границах которого расположены здание, сооружение, объект незавершенного строительства | 68:30:0001052 |
| 5. | Адрес здания, сооружения, объекта незавершенного строительства | — |
| 5.1. | Сведения о местоположении здания, сооружения, объекта незавершенного строительства (при отсутствии адреса) в структурированном в соответствии с федеральной информационной адресной системой виде | — |
| 5.2. | Дополнительные сведения о местоположении | — |
| 6. | Иные сведения | — |

**3. Пояснения к сведениям об объекте недвижимости с кадастровым номером** 68:30:0003041:76 :

| 1. | — |
|---|---|

**1. Сведения о характерных точках контура объекта недвижимости с кадастровым номером** 68:30:0001040:209 :

Система координат МСК-68, зона 1 Зона № 1

| Обозначение характерных точек границ | Содержатся в Едином государственном реестре недвижимости | | | Определены в ходе выполнения комплексных кадастровых работ | | | Метод определения координат | Формулы, примененные для расчета средней квадратической погрешности определения координат характерных точек (Mt), м, с подставленными в такие формулы значениями и итоговые (вычисленные) значения Mt, м |
|---|---|---|---|---|---|---|---|---|
| | координаты, м | | Радиус, м | координаты, м | | Радиус, м | | |
| | X | Y | R | X | Y | R | | |
| 1 | 2 | 3 | 4 | 5 | 6 | 7 | 8 | 9 |
| н6840О | — | — | — | 351 589,11 | 1 303 807,34 | — | Метод спутниковых геодезических измерений (определений) | √(0,08^2 + 0,06^2) = 0,10 |
| н6841О | — | — | — | 351 595,79 | 1 303 811,86 | — | | |
| н6842О | — | — | — | 351 594,56 | 1 303 813,69 | — | | |

| 1 | 2 | 3 | 4 | 5 | 6 | 7 | 8 | 9 |
|---|---|---|---|---|---|---|---|---|
| н6843О | — | — | — | 351 595,76 | 1 303 814,51 | — | Метод спутниковых геодезических измерений (определений) | √(0,08^2 + 0,06^2) = 0,10 |
| н6844О | — | — | — | 351 593,78 | 1 303 817,44 | — | | |
| н6845О | — | — | — | 351 592,64 | 1 303 816,67 | — | | |
| н6846О | — | — | — | 351 590,07 | 1 303 820,47 | — | | |
| н6847О | — | — | — | 351 583,32 | 1 303 815,90 | — | | |
| н6840О | — | — | — | 351 589,11 | 1 303 807,34 | — | | |

**2. Сведения о характеристиках объекта недвижимости с кадастровым номером** 68:30:0001040:209 :

| № п/п | Наименование характеристики | Значение характеристики |
|---|---|---|
| 1 | 2 | 3 |
| 1. | Вид объекта недвижимости | Здание |
| 2. | Ранее присвоенный государственный учетный номер (инвентарный) здания, сооружения, объекта незавершенного строительства | — |
| 3. | Кадастровый номер земельного участка (земельных участков), в границах которого (которых) расположены здание, сооружение, объект незавершенного строительства | 68:30:0001052:87 |
| 4. | Уникальный учетный номер кадастрового квартала, в границах которого расположены здание, сооружение, объект незавершенного строительства | 68:30:0001052 |
| 5. | Адрес здания, сооружения, объекта незавершенного строительства | — |
| 5.1. | Сведения о местоположении здания, сооружения, объекта незавершенного строительства (при отсутствии адреса) в структурированном в соответствии с федеральной информационной адресной системой виде | — |
| 5.2. | Дополнительные сведения о местоположении | — |
| 6. | Иные сведения | — |

**3. Пояснения к сведениям об объекте недвижимости с кадастровым номером** 68:30:0001040:209 :

| | |
|---|---|
| 1. | — |

**1. Сведения о характерных точках контура объекта недвижимости с кадастровым номером** 68:30:0001052:118 :

Система координат МСК-68, зона 1 Зона № 1

| Обозначение характерных точек границ | Содержатся в Едином государственном реестре недвижимости | | | Определены в ходе выполнения комплексных кадастровых работ | | | Метод определения координат | Формулы, примененные для расчета средней квадратической погрешности определения координат характерных точек (Mt), м, с подставленными в такие формулы значениями и итоговые (вычисленные) значения Mt, м |
|---|---|---|---|---|---|---|---|---|
| | координаты, м | | Радиус, м | координаты, м | | Радиус, м | | |
| | X | Y | R | X | Y | R | | |
| 1 | 2 | 3 | 4 | 5 | 6 | 7 | 8 | 9 |
| н6856О | — | — | — | 351 681,32 | 1 304 000,40 | — | Метод спутниковых геодезических измерений (определений) | √(0,08^2 + 0,06^2) = 0,10 |
| н6857О | — | — | — | 351 682,86 | 1 304 002,63 | — | | |
| н6858О | — | — | — | 351 685,04 | 1 304 001,12 | — | | |
| н6859О | — | — | — | 351 687,56 | 1 304 004,76 | — | | |
| н6860О | — | — | — | 351 685,38 | 1 304 006,27 | — | | |
| н6861О | — | — | — | 351 681,62 | 1 304 008,87 | — | | |
| н6862О | — | — | — | 351 677,56 | 1 304 003,00 | — | | |
| н6856О | — | — | — | 351 681,32 | 1 304 000,40 | — | | |

**2. Сведения о характеристиках объекта недвижимости с кадастровым номером** 68:30:0001052:118 :

| № п/п | Наименование характеристики | Значение характеристики |
|---|---|---|
| 1 | 2 | 3 |
| 1. | Вид объекта недвижимости | Здание |
| 2. | Ранее присвоенный государственный учетный номер (инвентарный) здания, сооружения, объекта незавершенного строительства | — |
| 3. | Кадастровый номер земельного участка (земельных участков), в границах которого (которых) расположены здание, сооружение, объект незавершенного строительства | 68:30:0001052:8 |

| 1 | 2 | 3 |
|---|---|---|
| 4. | Уникальный учетный номер кадастрового квартала, в границах которого расположены здание, сооружение, объект незавершенного строительства | 68:30:0001052 |
| 5. | Адрес здания, сооружения, объекта незавершенного строительства | — |
| 5.1. | Сведения о местоположении здания, сооружения, объекта незавершенного строительства (при отсутствии адреса) в структурированном в соответствии с федеральной информационной адресной системой виде | — |
| 5.2. | Дополнительные сведения о местоположении | — |
| 6. | Иные сведения | — |

**3. Пояснения к сведениям об объекте недвижимости с кадастровым номером** 68:30:0001052:118 :

| 1. | — |
|---|---|

**1. Сведения о характерных точках контура объекта недвижимости с кадастровым номером** 68:30:0001052:119 :

Система координат МСК-68, зона 1 Зона № 1

| Обозначение характерных точек границ | Содержатся в Едином государственном реестре недвижимости | | | Определены в ходе выполнения комплексных кадастровых работ | | | Метод определения координат | Формулы, примененные для расчета средней квадратической погрешности определения координат характерных точек (Mt), м, с подставленными в такие формулы значениями и итоговые (вычисленные) значения Mt, м |
|---|---|---|---|---|---|---|---|---|
| | координаты, м | | Радиус, м | координаты, м | | Радиус, м | | |
| | X | Y | R | X | Y | R | | |
| 1 | 2 | 3 | 4 | 5 | 6 | 7 | 8 | 9 |
| н6863О | — | — | — | 351 661,93 | 1 304 020,27 | — | Метод спутниковых геодезических измерений (определений) | √(0,08^2 + 0,06^2) = 0,10 |
| н6864О | — | — | — | 351 664,76 | 1 304 023,91 | — | | |
| н6865О | — | — | — | 351 665,69 | 1 304 023,19 | — | | |
| н6866О | — | — | — | 351 666,79 | 1 304 024,60 | — | | |
| н6867О | — | — | — | 351 665,87 | 1 304 025,32 | — | | |
| н6868О | — | — | — | 351 667,25 | 1 304 027,09 | — | | |

| 1 | 2 | 3 | 4 | 5 | 6 | 7 | 8 | 9 |
|---|---|---|---|---|---|---|---|---|
| н6869О | — | — | — | 351 661,93 | 1 304 031,51 | — | Метод спутниковых геодезических измерений (определений) | √(0,08^2 + 0,06^2) = 0,10 |
| н6870О | — | — | — | 351 656,45 | 1 304 024,54 | — | | |
| н6863О | — | — | — | 351 661,93 | 1 304 020,27 | — | | |

**2. Сведения о характеристиках объекта недвижимости с кадастровым номером** 68:30:0001052:119 :

| № п/п | Наименование характеристики | Значение характеристики |
|---|---|---|
| 1 | 2 | 3 |
| 1. | Вид объекта недвижимости | Здание |
| 2. | Ранее присвоенный государственный учетный номер (инвентарный) здания, сооружения, объекта незавершенного строительства | — |
| 3. | Кадастровый номер земельного участка (земельных участков), в границах которого (которых) расположены здание, сооружение, объект незавершенного строительства | 68:30:0001052:20 |
| 4. | Уникальный учетный номер кадастрового квартала, в границах которого расположены здание, сооружение, объект незавершенного строительства | 68:30:0001052 |
| 5. | Адрес здания, сооружения, объекта незавершенного строительства | — |
| 5.1. | Сведения о местоположении здания, сооружения, объекта незавершенного строительства (при отсутствии адреса) в структурированном в соответствии с федеральной информационной адресной системой виде | — |
| 5.2. | Дополнительные сведения о местоположении | — |
| 6. | Иные сведения | — |

**3. Пояснения к сведениям об объекте недвижимости с кадастровым номером** 68:30:0001052:119 :

| | |
|---|---|
| 1. | — |

**1. Сведения о характерных точках контура объекта недвижимости с кадастровым номером** 68:30:0001052:120 :

Система координат МСК-68, зона 1 Зона № 1

| Обозначение характерных точек границ | Содержатся в Едином государственном реестре недвижимости | | | Определены в ходе выполнения комплексных кадастровых работ | | | Метод определения координат | Формулы, примененные для расчета средней квадратической погрешности определения координат характерных точек (Mt), м, с подставленными в такие формулы значениями и итоговые (вычисленные) значения Mt, м |
|---|---|---|---|---|---|---|---|---|
| | координаты, м | | Радиус, м | координаты, м | | Радиус, м | | |
| | X | Y | R | X | Y | R | | |
| 1 | 2 | 3 | 4 | 5 | 6 | 7 | 8 | 9 |
| н6871О | — | — | — | 351 565,72 | 1 303 833,60 | — | Метод спутниковых геодезических измерений (определений) | √(0,08^2 + 0,06^2) = 0,10 |
| н6872О | — | — | — | 351 569,80 | 1 303 838,09 | — | | |
| н6873О | — | — | — | 351 568,69 | 1 303 839,09 | — | | |
| н6874О | — | — | — | 351 570,60 | 1 303 841,19 | — | | |
| н6875О | — | — | — | 351 568,33 | 1 303 843,26 | — | | |
| н6876О | — | — | — | 351 566,35 | 1 303 841,08 | — | | |
| н6877О | — | — | — | 351 562,63 | 1 303 844,46 | — | | |
| н6878О | — | — | — | 351 563,66 | 1 303 845,59 | — | | |
| н6879О | — | — | — | 351 561,45 | 1 303 847,60 | — | | |
| н6880О | — | — | — | 351 556,41 | 1 303 842,06 | — | | |
| н6871О | — | — | — | 351 565,72 | 1 303 833,60 | — | | |

**2. Сведения о характеристиках объекта недвижимости с кадастровым номером** 68:30:0001052:120 :

| № п/п | Наименование характеристики | Значение характеристики |
|---|---|---|
| 1 | 2 | 3 |
| 1. | Вид объекта недвижимости | Здание |

| 1 | 2 | 3 |
|---|---|---|
| 2. | Ранее присвоенный государственный учетный номер (инвентарный) здания, сооружения, объекта незавершенного строительства | — |
| 3. | Кадастровый номер земельного участка (земельных участков), в границах которого (которых) расположены здание, сооружение, объект незавершенного строительства | 68:30:0001052:84 |
| 4. | Уникальный учетный номер кадастрового квартала, в границах которого расположены здание, сооружение, объект незавершенного строительства | 68:30:0001052 |
| 5. | Адрес здания, сооружения, объекта незавершенного строительства | — |
| 5.1. | Сведения о местоположении здания, сооружения, объекта незавершенного строительства (при отсутствии адреса) в структурированном в соответствии с федеральной информационной адресной системой виде | — |
| 5.2. | Дополнительные сведения о местоположении | — |
| 6. | Иные сведения | — |

**3. Пояснения к сведениям об объекте недвижимости с кадастровым номером** 68:30:0001052:120 :

| 1. | — |
|---|---|

**1. Сведения о характерных точках контура объекта недвижимости с кадастровым номером** 68:30:0001052:121 :

Система координат МСК-68, зона 1 Зона № 1

| Обозначение характерных точек границ | Содержатся в Едином государственном реестре недвижимости | | | Определены в ходе выполнения комплексных кадастровых работ | | | Метод определения координат | Формулы, примененные для расчета средней квадратической погрешности определения координат характерных точек (Mt), м, с подставленными в такие формулы значениями и итоговые (вычисленные) значения Mt, м |
|---|---|---|---|---|---|---|---|---|
| | координаты, м | | Радиус, м | координаты, м | | Радиус, м | | |
| | X | Y | R | X | Y | R | | |
| 1 | 2 | 3 | 4 | 5 | 6 | 7 | 8 | 9 |
| н6881О | — | — | — | 351 867,18 | 1 303 664,40 | — | Метод спутниковых геодезических измерений (определений) | √(0,08^2 + 0,06^2) = 0,10 |
| н6882О | — | — | — | 351 873,19 | 1 303 669,62 | — | | |
| н6883О | — | — | — | 351 867,33 | 1 303 676,35 | — | | |

| 1 | 2 | 3 | 4 | 5 | 6 | 7 | 8 | 9 |
|---|---|---|---|---|---|---|---|---|
| н6884О | — | — | — | 351 861,33 | 1 303 671,14 | — | Метод спутниковых геодезических измерений (определений) | √(0,08^2 + 0,06^2) = 0,10 |
| н6881О | — | — | — | 351 867,18 | 1 303 664,40 | — | | |

**2. Сведения о характеристиках объекта недвижимости с кадастровым номером** 68:30:0001052:121 :

| № п/п | Наименование характеристики | Значение характеристики |
|---|---|---|
| 1 | 2 | 3 |
| 1. | Вид объекта недвижимости | Здание |
| 2. | Ранее присвоенный государственный учетный номер (инвентарный) здания, сооружения, объекта незавершенного строительства | — |
| 3. | Кадастровый номер земельного участка (земельных участков), в границах которого (которых) расположены здание, сооружение, объект незавершенного строительства | 68:30:0001052:53 |
| 4. | Уникальный учетный номер кадастрового квартала, в границах которого расположены здание, сооружение, объект незавершенного строительства | 68:30:0001052 |
| 5. | Адрес здания, сооружения, объекта незавершенного строительства | — |
| 5.1. | Сведения о местоположении здания, сооружения, объекта незавершенного строительства (при отсутствии адреса) в структурированном в соответствии с федеральной информационной адресной системой виде | — |
| 5.2. | Дополнительные сведения о местоположении | — |
| 6. | Иные сведения | — |

**3. Пояснения к сведениям об объекте недвижимости с кадастровым номером** 68:30:0001052:121 :

| | |
|---|---|
| 1. | — |

**1. Сведения о характерных точках контура объекта недвижимости с кадастровым номером** 68:30:0001052:122 :

Система координат МСК-68, зона 1 Зона № 1

| Обозначение характерных точек границ | Содержатся в Едином государственном реестре недвижимости | | | Определены в ходе выполнения комплексных кадастровых работ | | | Метод определения координат | Формулы, примененные для расчета средней квадратической погрешности определения координат характерных точек (Mt), м, с подставленными в такие формулы значениями и итоговые (вычисленные) значения Mt, м |
|---|---|---|---|---|---|---|---|---|
| | координаты, м | | Радиус, м | координаты, м | | Радиус, м | | |
| | X | Y | R | X | Y | R | | |
| 1 | 2 | 3 | 4 | 5 | 6 | 7 | 8 | 9 |
| н6885О | — | — | — | 351 456,77 | 1 303 911,31 | — | Метод спутниковых геодезических измерений (определений) | √(0,08^2 + 0,06^2) = 0,10 |
| н6886О | — | — | — | 351 460,21 | 1 303 916,59 | — | | |
| н6887О | — | — | — | 351 461,95 | 1 303 915,46 | — | | |
| н6888О | — | — | — | 351 463,31 | 1 303 917,55 | — | | |
| н6889О | — | — | — | 351 452,02 | 1 303 925,08 | — | | |
| н6890О | — | — | — | 351 450,68 | 1 303 923,08 | — | | |
| н6891О | — | — | — | 351 447,26 | 1 303 917,96 | — | | |
| н6885О | — | — | — | 351 456,77 | 1 303 911,31 | — | | |

**2. Сведения о характеристиках объекта недвижимости с кадастровым номером** 68:30:0001052:122 :

| № п/п | Наименование характеристики | Значение характеристики |
|---|---|---|
| 1 | 2 | 3 |
| 1. | Вид объекта недвижимости | Здание |
| 2. | Ранее присвоенный государственный учетный номер (инвентарный) здания, сооружения, объекта незавершенного строительства | — |
| 3. | Кадастровый номер земельного участка (земельных участков), в границах которого (которых) расположены здание, сооружение, объект незавершенного строительства | 68:30:0001052:78 |

| 1 | 2 | 3 |
|---|---|---|
| 4. | Уникальный учетный номер кадастрового квартала, в границах которого расположены здание, сооружение, объект незавершенного строительства | 68:30:0001052 |
| 5. | Адрес здания, сооружения, объекта незавершенного строительства | — |
| 5.1. | Сведения о местоположении здания, сооружения, объекта незавершенного строительства (при отсутствии адреса) в структурированном в соответствии с федеральной информационной адресной системой виде | — |
| 5.2. | Дополнительные сведения о местоположении | — |
| 6. | Иные сведения | — |

**3. Пояснения к сведениям об объекте недвижимости с кадастровым номером** 68:30:0001052:122 :

| 1. | — |
|---|---|

**1. Сведения о характерных точках контура объекта недвижимости с кадастровым номером** 68:30:0001052:123 :

Система координат МСК-68, зона 1 Зона № 1

| Обозначение характерных точек границ | Содержатся в Едином государственном реестре недвижимости | | | Определены в ходе выполнения комплексных кадастровых работ | | | Метод определения координат | Формулы, примененные для расчета средней квадратической погрешности определения координат характерных точек (Mt), м, с подставленными в такие формулы значениями и итоговые (вычисленные) значения Mt, м |
|---|---|---|---|---|---|---|---|---|
| | координаты, м | | Радиус, м | координаты, м | | Радиус, м | | |
| | X | Y | R | X | Y | R | | |
| 1 | 2 | 3 | 4 | 5 | 6 | 7 | 8 | 9 |
| н6892О | — | — | — | 351 475,21 | 1 303 898,58 | — | Метод спутниковых геодезических измерений (определений) | √(0,08^2 + 0,06^2) = 0,10 |
| н6893О | — | — | — | 351 478,38 | 1 303 904,03 | — | | |
| н6894О | — | — | — | 351 474,54 | 1 303 906,26 | — | | |
| н6895О | — | — | — | 351 475,73 | 1 303 908,31 | — | | |
| н6896О | — | — | — | 351 471,51 | 1 303 910,76 | — | | |
| н6897О | — | — | — | 351 470,30 | 1 303 908,68 | — | | |

| 1 | 2 | 3 | 4 | 5 | 6 | 7 | 8 | 9 |
|---|---|---|---|---|---|---|---|---|
| н6898О | — | — | — | 351 471,43 | 1 303 908,02 | — | Метод спутниковых геодезических измерений (определений) | √(0,08^2 + 0,06^2) = 0,10 |
| н6899О | — | — | — | 351 468,43 | 1 303 902,86 | — | | |
| н6892О | — | — | — | 351 475,21 | 1 303 898,58 | — | | |

**2. Сведения о характеристиках объекта недвижимости с кадастровым номером** 68:30:0001052:123 :

| № п/п | Наименование характеристики | Значение характеристики |
|---|---|---|
| 1 | 2 | 3 |
| 1. | Вид объекта недвижимости | Здание |
| 2. | Ранее присвоенный государственный учетный номер (инвентарный) здания, сооружения, объекта незавершенного строительства | — |
| 3. | Кадастровый номер земельного участка (земельных участков), в границах которого (которых) расположены здание, сооружение, объект незавершенного строительства | 68:30:0001052:79 |
| 4. | Уникальный учетный номер кадастрового квартала, в границах которого расположены здание, сооружение, объект незавершенного строительства | 68:30:0001052 |
| 5. | Адрес здания, сооружения, объекта незавершенного строительства | — |
| 5.1. | Сведения о местоположении здания, сооружения, объекта незавершенного строительства (при отсутствии адреса) в структурированном в соответствии с федеральной информационной адресной системой виде | — |
| 5.2. | Дополнительные сведения о местоположении | — |
| 6. | Иные сведения | — |

**3. Пояснения к сведениям об объекте недвижимости с кадастровым номером** 68:30:0001052:123 :

| | |
|---|---|
| 1. | — |

**1. Сведения о характерных точках контура объекта недвижимости с кадастровым номером** 68:30:0001052:124 :

Система координат МСК-68, зона 1 Зона № 1

| Обозначение характерных точек границ | Содержатся в Едином государственном реестре недвижимости | | | Определены в ходе выполнения комплексных кадастровых работ | | | Метод определения координат | Формулы, примененные для расчета средней квадратической погрешности определения координат характерных точек (Mt), м, с подставленными в такие формулы значениями и итоговые (вычисленные) значения Mt, м |
|---|---|---|---|---|---|---|---|---|
| | координаты, м | | Радиус, м | координаты, м | | Радиус, м | | |
| | X | Y | R | X | Y | R | | |
| 1 | 2 | 3 | 4 | 5 | 6 | 7 | 8 | 9 |
| н6900О | — | — | — | 351 911,24 | 1 303 568,14 | — | Метод спутниковых геодезических измерений (определений) | √(0,08^2 + 0,06^2) = 0,10 |
| н6901О | — | — | — | 351 917,27 | 1 303 574,63 | — | | |
| н6902О | — | — | — | 351 910,14 | 1 303 581,26 | — | | |
| н6903О | — | — | — | 351 904,11 | 1 303 574,77 | — | | |
| н6900О | — | — | — | 351 911,24 | 1 303 568,14 | — | | |

**2. Сведения о характеристиках объекта недвижимости с кадастровым номером** 68:30:0001052:124 :

| № п/п | Наименование характеристики | Значение характеристики |
|---|---|---|
| 1 | 2 | 3 |
| 1. | Вид объекта недвижимости | Здание |
| 2. | Ранее присвоенный государственный учетный номер (инвентарный) здания, сооружения, объекта незавершенного строительства | — |
| 3. | Кадастровый номер земельного участка (земельных участков), в границах которого (которых) расположены здание, сооружение, объект незавершенного строительства | 68:30:0001052:60 |
| 4. | Уникальный учетный номер кадастрового квартала, в границах которого расположены здание, сооружение, объект незавершенного строительства | 68:30:0001052 |

| 1 | 2 | 3 |
|---|---|---|
| 5. | Адрес здания, сооружения, объекта незавершенного строительства | — |
| 5.1. | Сведения о местоположении здания, сооружения, объекта незавершенного строительства (при отсутствии адреса) в структурированном в соответствии с федеральной информационной адресной системой виде | — |
| 5.2. | Дополнительные сведения о местоположении | — |
| 6. | Иные сведения | — |

**3. Пояснения к сведениям об объекте недвижимости с кадастровым номером** 68:30:0001052:124 :

| 1. | — |
|---|---|

**1. Сведения о характерных точках контура объекта недвижимости с кадастровым номером** 68:30:0001052:126 :

Система координат МСК-68, зона 1 Зона № 1

| Обозначение характерных точек границ | Содержатся в Едином государственном реестре недвижимости | | | Определены в ходе выполнения комплексных кадастровых работ | | | Метод определения координат | Формулы, примененные для расчета средней квадратической погрешности определения координат характерных точек (Mt), м, с подставленными в такие формулы значениями и итоговые (вычисленные) значения Mt, м |
|---|---|---|---|---|---|---|---|---|
| | координаты, м | | Радиус, м | координаты, м | | Радиус, м | | |
| | X | Y | R | X | Y | R | | |
| 1 | 2 | 3 | 4 | 5 | 6 | 7 | 8 | 9 |
| н6908О | — | — | — | 351 403,08 | 1 303 980,69 | — | Метод спутниковых геодезических измерений (определений) | √(0,08^2 + 0,06^2) = 0,10 |
| н6909О | — | — | — | 351 409,63 | 1 303 986,06 | — | | |
| н6910О | — | — | — | 351 404,47 | 1 303 992,99 | — | | |
| н6911О | — | — | — | 351 397,68 | 1 303 987,93 | — | | |
| н6908О | — | — | — | 351 403,08 | 1 303 980,69 | — | | |

**2. Сведения о характеристиках объекта недвижимости с кадастровым номером** 68:30:0001052:126 :

| № п/п | Наименование характеристики | Значение характеристики |
|---|---|---|
| 1 | 2 | 3 |
| 1. | Вид объекта недвижимости | Здание |

| 1 | 2 | 3 |
|---|---|---|
| 2. | Ранее присвоенный государственный учетный номер (инвентарный) здания, сооружения, объекта незавершенного строительства | — |
| 3. | Кадастровый номер земельного участка (земельных участков), в границах которого (которых) расположены здание, сооружение, объект незавершенного строительства | 68:30:0001052:75 |
| 4. | Уникальный учетный номер кадастрового квартала, в границах которого расположены здание, сооружение, объект незавершенного строительства | 68:30:0001052 |
| 5. | Адрес здания, сооружения, объекта незавершенного строительства | — |
| 5.1. | Сведения о местоположении здания, сооружения, объекта незавершенного строительства (при отсутствии адреса) в структурированном в соответствии с федеральной информационной адресной системой виде | — |
| 5.2. | Дополнительные сведения о местоположении | — |
| 6. | Иные сведения | — |

**3. Пояснения к сведениям об объекте недвижимости с кадастровым номером** 68:30:0001052:126 :

| 1. | — |
|---|---|

**1. Сведения о характерных точках контура объекта недвижимости с кадастровым номером** 68:30:0001052:127 :

Система координат МСК-68, зона 1 Зона № 1

| Обозначение характерных точек границ | Содержатся в Едином государственном реестре недвижимости | | | Определены в ходе выполнения комплексных кадастровых работ | | | Метод определения координат | Формулы, примененные для расчета средней квадратической погрешности определения координат характерных точек (Mt), м, с подставленными в такие формулы значениями и итоговые (вычисленные) значения Mt, м |
|---|---|---|---|---|---|---|---|---|
| | координаты, м | | Радиус, м | координаты, м | | Радиус, м | | |
| | X | Y | R | X | Y | R | | |
| 1 | 2 | 3 | 4 | 5 | 6 | 7 | 8 | 9 |
| н6912О | — | — | — | 351 541,79 | 1 304 117,16 | — | Метод спутниковых геодезических измерений (определений) | √(0,08^2 + 0,06^2) = 0,10 |
| н6913О | — | — | — | 351 548,81 | 1 304 110,53 | — | | |
| н6914О | — | — | — | 351 555,68 | 1 304 117,81 | — | | |

| 1 | 2 | 3 | 4 | 5 | 6 | 7 | 8 | 9 |
|---|---|---|---|---|---|---|---|---|
| н6915О | — | — | — | 351 547,52 | 1 304 125,77 | — | Метод спутниковых геодезических измерений (определений) | √(0,08^2 + 0,06^2) = 0,10 |
| н6916О | — | — | — | 351 545,75 | 1 304 123,96 | — | | |
| н6917О | — | — | — | 351 547,02 | 1 304 122,71 | — | | |
| н6912О | — | — | — | 351 541,79 | 1 304 117,16 | — | | |

**2. Сведения о характеристиках объекта недвижимости с кадастровым номером** 68:30:0001052:127 :

| № п/п | Наименование характеристики | Значение характеристики |
|---|---|---|
| 1 | 2 | 3 |
| 1. | Вид объекта недвижимости | Здание |
| 2. | Ранее присвоенный государственный учетный номер (инвентарный) здания, сооружения, объекта незавершенного строительства | — |
| 3. | Кадастровый номер земельного участка (земельных участков), в границах которого (которых) расположены здание, сооружение, объект незавершенного строительства | 68:30:0001052:34 |
| 4. | Уникальный учетный номер кадастрового квартала, в границах которого расположены здание, сооружение, объект незавершенного строительства | 68:30:0001052 |
| 5. | Адрес здания, сооружения, объекта незавершенного строительства | — |
| 5.1. | Сведения о местоположении здания, сооружения, объекта незавершенного строительства (при отсутствии адреса) в структурированном в соответствии с федеральной информационной адресной системой виде | — |
| 5.2. | Дополнительные сведения о местоположении | — |
| 6. | Иные сведения | — |

**3. Пояснения к сведениям об объекте недвижимости с кадастровым номером** 68:30:0001052:127 :

| | |
|---|---|
| 1. | — |

**1. Сведения о характерных точках контура объекта недвижимости с кадастровым номером** 68:30:0001052:130 :

Система координат МСК-68, зона 1 Зона № 1

| Обозначение характерных точек границ | Содержатся в Едином государственном реестре недвижимости | | | Определены в ходе выполнения комплексных кадастровых работ | | | Метод определения координат | Формулы, примененные для расчета средней квадратической погрешности определения координат характерных точек (Mt), м, с подставленными в такие формулы значениями и итоговые (вычисленные) значения Mt, м |
|---|---|---|---|---|---|---|---|---|
| | координаты, м | | Радиус, м | координаты, м | | Радиус, м | | |
| | X | Y | R | X | Y | R | | |
| 1 | 2 | 3 | 4 | 5 | 6 | 7 | 8 | 9 |
| н6936О | — | — | — | 351 564,94 | 1 304 093,47 | — | Метод спутниковых геодезических измерений (определений) | √(0,08^2 + 0,06^2) = 0,10 |
| н6937О | — | — | — | 351 569,08 | 1 304 099,28 | — | | |
| н6938О | — | — | — | 351 567,90 | 1 304 100,12 | — | | |
| н6939О | — | — | — | 351 569,75 | 1 304 102,72 | — | | |
| н6940О | — | — | — | 351 562,36 | 1 304 107,97 | — | | |
| н6941О | — | — | — | 351 556,38 | 1 304 099,56 | — | | |
| н6942О | — | — | — | 351 563,83 | 1 304 094,26 | — | | |
| н6936О | — | — | — | 351 564,94 | 1 304 093,47 | — | | |

**2. Сведения о характеристиках объекта недвижимости с кадастровым номером** 68:30:0001052:130 :

| № п/п | Наименование характеристики | Значение характеристики |
|---|---|---|
| 1 | 2 | 3 |
| 1. | Вид объекта недвижимости | Здание |
| 2. | Ранее присвоенный государственный учетный номер (инвентарный) здания, сооружения, объекта незавершенного строительства | — |
| 3. | Кадастровый номер земельного участка (земельных участков), в границах которого (которых) расположены здание, сооружение, объект незавершенного строительства | 68:30:0001052:1 |

| 1 | 2 | 3 |
|---|---|---|
| 4. | Уникальный учетный номер кадастрового квартала, в границах которого расположены здание, сооружение, объект незавершенного строительства | 68:30:0001052 |
| 5. | Адрес здания, сооружения, объекта незавершенного строительства | — |
| 5.1. | Сведения о местоположении здания, сооружения, объекта незавершенного строительства (при отсутствии адреса) в структурированном в соответствии с федеральной информационной адресной системой виде | — |
| 5.2. | Дополнительные сведения о местоположении | — |
| 6. | Иные сведения | — |

**3. Пояснения к сведениям об объекте недвижимости с кадастровым номером** 68:30:0001052:130 :

| 1. | — |
|---|---|

**1. Сведения о характерных точках контура объекта недвижимости с кадастровым номером** 68:30:0001052:132 :

Система координат МСК-68, зона 1 Зона № 1

| Обозначение характерных точек границ | Содержатся в Едином государственном реестре недвижимости | | | Определены в ходе выполнения комплексных кадастровых работ | | | Метод определения координат | Формулы, примененные для расчета средней квадратической погрешности определения координат характерных точек (Mt), м, с подставленными в такие формулы значениями и итоговые (вычисленные) значения Mt, м |
|---|---|---|---|---|---|---|---|---|
| | координаты, м | | Радиус, м | координаты, м | | Радиус, м | | |
| | X | Y | R | X | Y | R | | |
| 1 | 2 | 3 | 4 | 5 | 6 | 7 | 8 | 9 |
| н6951О | — | — | — | 351 604,67 | 1 304 068,21 | — | Метод спутниковых геодезических измерений (определений) | √(0,08^2 + 0,06^2) = 0,10 |
| н6952О | — | — | — | 351 609,16 | 1 304 075,41 | — | | |
| н6953О | — | — | — | 351 602,29 | 1 304 079,69 | — | | |
| н6954О | — | — | — | 351 597,80 | 1 304 072,49 | — | | |
| н6951О | — | — | — | 351 604,67 | 1 304 068,21 | — | | |

**2. Сведения о характеристиках объекта недвижимости с кадастровым номером** 68:30:0001052:132 :

| № п/п | Наименование характеристики | Значение характеристики |
|---|---|---|
| 1 | 2 | 3 |
| 1. | Вид объекта недвижимости | Здание |
| 2. | Ранее присвоенный государственный учетный номер (инвентарный) здания, сооружения, объекта незавершенного строительства | — |
| 3. | Кадастровый номер земельного участка (земельных участков), в границах которого (которых) расположены здание, сооружение, объект незавершенного строительства | 68:30:0001052:35 |
| 4. | Уникальный учетный номер кадастрового квартала, в границах которого расположены здание, сооружение, объект незавершенного строительства | 68:30:0001052 |
| 5. | Адрес здания, сооружения, объекта незавершенного строительства | — |
| 5.1. | Сведения о местоположении здания, сооружения, объекта незавершенного строительства (при отсутствии адреса) в структурированном в соответствии с федеральной информационной адресной системой виде | — |
| 5.2. | Дополнительные сведения о местоположении | — |
| 6. | Иные сведения | — |

**3. Пояснения к сведениям об объекте недвижимости с кадастровым номером** 68:30:0001052:132 :

| | |
|---|---|
| 1. | — |

**1. Сведения о характерных точках контура объекта недвижимости с кадастровым номером** 68:30:0001052:134 :

Система координат МСК-68, зона 1 Зона № 1

| Обозначение характерных точек границ | Содержатся в Едином государственном реестре недвижимости | | | Определены в ходе выполнения комплексных кадастровых работ | | | Метод определения координат | Формулы, примененные для расчета средней квадратической погрешности определения координат характерных точек (Mt), м, с подставленными в такие формулы значениями и итоговые (вычисленные) значения Mt, м |
|---|---|---|---|---|---|---|---|---|
| | координаты, м | | Радиус, м | координаты, м | | Радиус, м | | |
| | X | Y | R | X | Y | R | | |
| 1 | 2 | 3 | 4 | 5 | 6 | 7 | 8 | 9 |
| н6959О | — | — | — | 351 620,72 | 1 304 055,71 | — | Метод спутниковых геодезических измерений (определений) | √(0,08^2 + 0,06^2) = 0,10 |

| 1 | 2 | 3 | 4 | 5 | 6 | 7 | 8 | 9 |
|---|---|---|---|---|---|---|---|---|
| н6960О | — | — | — | 351 625,09 | 1 304 062,84 | — | Метод спутниковых геодезических измерений (определений) | √(0,08^2 + 0,06^2) = 0,10 |
| н6961О | — | — | — | 351 619,45 | 1 304 066,30 | — | | |
| н6962О | — | — | — | 351 615,07 | 1 304 059,18 | — | | |
| н6959О | — | — | — | 351 620,72 | 1 304 055,71 | — | | |

**2. Сведения о характеристиках объекта недвижимости с кадастровым номером** 68:30:0001052:134 :

| № п/п | Наименование характеристики | Значение характеристики |
|---|---|---|
| 1 | 2 | 3 |
| 1. | Вид объекта недвижимости | Здание |
| 2. | Ранее присвоенный государственный учетный номер (инвентарный) здания, сооружения, объекта незавершенного строительства | — |
| 3. | Кадастровый номер земельного участка (земельных участков), в границах которого (которых) расположены здание, сооружение, объект незавершенного строительства | 68:30:0001052:17 |
| 4. | Уникальный учетный номер кадастрового квартала, в границах которого расположены здание, сооружение, объект незавершенного строительства | 68:30:0001052 |
| 5. | Адрес здания, сооружения, объекта незавершенного строительства | — |
| 5.1. | Сведения о местоположении здания, сооружения, объекта незавершенного строительства (при отсутствии адреса) в структурированном в соответствии с федеральной информационной адресной системой виде | — |
| 5.2. | Дополнительные сведения о местоположении | — |
| 6. | Иные сведения | — |

**3. Пояснения к сведениям об объекте недвижимости с кадастровым номером** 68:30:0001052:134 :

| | |
|---|---|
| 1. | — |

**1. Сведения о характерных точках контура объекта недвижимости с кадастровым номером** 68:30:0001052:136 :

Система координат МСК-68, зона 1 Зона № 1

| Обозначение характерных точек границ | Содержатся в Едином государственном реестре недвижимости | | | Определены в ходе выполнения комплексных кадастровых работ | | | Метод определения координат | Формулы, примененные для расчета средней квадратической погрешности определения координат характерных точек (Mt), м, с подставленными в такие формулы значениями и итоговые (вычисленные) значения Mt, м |
|---|---|---|---|---|---|---|---|---|
| | координаты, м | | Радиус, м | координаты, м | | Радиус, м | | |
| | X | Y | R | X | Y | R | | |
| 1 | 2 | 3 | 4 | 5 | 6 | 7 | 8 | 9 |
| н6971О | — | — | — | 351 722,80 | 1 303 942,89 | — | Метод спутниковых геодезических измерений (определений) | √(0,08^2 + 0,06^2) = 0,10 |
| н6972О | — | — | — | 351 727,02 | 1 303 947,51 | — | | |
| н6973О | — | — | — | 351 728,44 | 1 303 946,20 | — | | |
| н6974О | — | — | — | 351 730,08 | 1 303 948,00 | — | | |
| н6975О | — | — | — | 351 728,65 | 1 303 949,30 | — | | |
| н6976О | — | — | — | 351 722,33 | 1 303 955,08 | — | | |
| н6977О | — | — | — | 351 716,48 | 1 303 948,67 | — | | |
| н6971О | — | — | — | 351 722,80 | 1 303 942,89 | — | | |

**2. Сведения о характеристиках объекта недвижимости с кадастровым номером** 68:30:0001052:136 :

| № п/п | Наименование характеристики | Значение характеристики |
|---|---|---|
| 1 | 2 | 3 |
| 1. | Вид объекта недвижимости | Здание |
| 2. | Ранее присвоенный государственный учетный номер (инвентарный) здания, сооружения, объекта незавершенного строительства | — |
| 3. | Кадастровый номер земельного участка (земельных участков), в границах которого (которых) расположены здание, сооружение, объект незавершенного строительства | 68:30:0001052:39 |

| 1 | 2 | 3 |
|---|---|---|
| 4. | Уникальный учетный номер кадастрового квартала, в границах которого расположены здание, сооружение, объект незавершенного строительства | 68:30:0001052 |
| 5. | Адрес здания, сооружения, объекта незавершенного строительства | — |
| 5.1. | Сведения о местоположении здания, сооружения, объекта незавершенного строительства (при отсутствии адреса) в структурированном в соответствии с федеральной информационной адресной системой виде | — |
| 5.2. | Дополнительные сведения о местоположении | — |
| 6. | Иные сведения | — |

**3. Пояснения к сведениям об объекте недвижимости с кадастровым номером** 68:30:0001052:136 :

| 1. | — |
|---|---|

**1. Сведения о характерных точках контура объекта недвижимости с кадастровым номером** 68:30:0001052:137 :

Система координат МСК-68, зона 1 Зона № 1

| Обозначение характерных точек границ | Содержатся в Едином государственном реестре недвижимости | | | Определены в ходе выполнения комплексных кадастровых работ | | | Метод определения координат | Формулы, примененные для расчета средней квадратической погрешности определения координат характерных точек (Mt), м, с подставленными в такие формулы значениями и итоговые (вычисленные) значения Mt, м |
|---|---|---|---|---|---|---|---|---|
| | координаты, м | | Радиус, м | координаты, м | | Радиус, м | | |
| | X | Y | R | X | Y | R | | |
| 1 | 2 | 3 | 4 | 5 | 6 | 7 | 8 | 9 |
| н6978О | — | — | — | 351 743,92 | 1 303 933,15 | — | Метод спутниковых геодезических измерений (определений) | √(0,08^2 + 0,06^2) = 0,10 |
| н6979О | — | — | — | 351 738,48 | 1 303 940,04 | — | | |
| н6980О | — | — | — | 351 735,01 | 1 303 937,30 | — | | |
| н6981О | — | — | — | 351 740,45 | 1 303 930,41 | — | | |
| н6978О | — | — | — | 351 743,92 | 1 303 933,15 | — | | |

**2. Сведения о характеристиках объекта недвижимости с кадастровым номером** 68:30:0001052:137 :

| № п/п | Наименование характеристики | Значение характеристики |
|---|---|---|
| 1 | 2 | 3 |
| 1. | Вид объекта недвижимости | Здание |
| 2. | Ранее присвоенный государственный учетный номер (инвентарный) здания, сооружения, объекта незавершенного строительства | — |
| 3. | Кадастровый номер земельного участка (земельных участков), в границах которого (которых) расположены здание, сооружение, объект незавершенного строительства | 68:30:0001052:40 |
| 4. | Уникальный учетный номер кадастрового квартала, в границах которого расположены здание, сооружение, объект незавершенного строительства | 68:30:0001052 |
| 5. | Адрес здания, сооружения, объекта незавершенного строительства | — |
| 5.1. | Сведения о местоположении здания, сооружения, объекта незавершенного строительства (при отсутствии адреса) в структурированном в соответствии с федеральной информационной адресной системой виде | — |
| 5.2. | Дополнительные сведения о местоположении | — |
| 6. | Иные сведения | — |

**3. Пояснения к сведениям об объекте недвижимости с кадастровым номером** 68:30:0001052:137 :

| | |
|---|---|
| 1. | — |

**1. Сведения о характерных точках контура объекта недвижимости с кадастровым номером** 68:30:0001052:139 :

Система координат МСК-68, зона 1 Зона № 1

| Обозначение характерных точек границ | Содержатся в Едином государственном реестре недвижимости | | | Определены в ходе выполнения комплексных кадастровых работ | | | Метод определения координат | Формулы, примененные для расчета средней квадратической погрешности определения координат характерных точек (Mt), м, с подставленными в такие формулы значениями и итоговые (вычисленные) значения Mt, м |
|---|---|---|---|---|---|---|---|---|
| | координаты, м | | Радиус, м | координаты, м | | Радиус, м | | |
| | X | Y | R | X | Y | R | | |
| 1 | 2 | 3 | 4 | 5 | 6 | 7 | 8 | 9 |
| н6986О | — | — | — | 351 768,51 | 1 303 881,11 | — | Метод спутниковых геодезических измерений (определений) | √(0,08^2 + 0,06^2) = 0,10 |

| 1 | 2 | 3 | 4 | 5 | 6 | 7 | 8 | 9 |
|---|---|---|---|---|---|---|---|---|
| н6987О | — | — | — | 351 774,16 | 1 303 885,75 | — | Метод спутниковых геодезических измерений (определений) | √(0,08^2 + 0,06^2) = 0,10 |
| н6988О | — | — | — | 351 770,89 | 1 303 889,73 | — | | |
| н6989О | — | — | — | 351 765,24 | 1 303 885,10 | — | | |
| н6986О | — | — | — | 351 768,51 | 1 303 881,11 | — | | |

**2. Сведения о характеристиках объекта недвижимости с кадастровым номером** 68:30:0001052:139 :

| № п/п | Наименование характеристики | Значение характеристики |
|---|---|---|
| 1 | 2 | 3 |
| 1. | Вид объекта недвижимости | Здание |
| 2. | Ранее присвоенный государственный учетный номер (инвентарный) здания, сооружения, объекта незавершенного строительства | — |
| 3. | Кадастровый номер земельного участка (земельных участков), в границах которого (которых) расположены здание, сооружение, объект незавершенного строительства | 68:30:0001052:2 |
| 4. | Уникальный учетный номер кадастрового квартала, в границах которого расположены здание, сооружение, объект незавершенного строительства | 68:30:0001052 |
| 5. | Адрес здания, сооружения, объекта незавершенного строительства | — |
| 5.1. | Сведения о местоположении здания, сооружения, объекта незавершенного строительства (при отсутствии адреса) в структурированном в соответствии с федеральной информационной адресной системой виде | — |
| 5.2. | Дополнительные сведения о местоположении | — |
| 6. | Иные сведения | — |

**3. Пояснения к сведениям об объекте недвижимости с кадастровым номером** 68:30:0001052:139 :

| | |
|---|---|
| 1. | — |

**1. Сведения о характерных точках контура объекта недвижимости с кадастровым номером** 68:30:0001052:140 :

Система координат МСК-68, зона 1 Зона № 1

| Обозначение характерных точек границ | Содержатся в Едином государственном реестре недвижимости | | | Определены в ходе выполнения комплексных кадастровых работ | | | Метод определения координат | Формулы, примененные для расчета средней квадратической погрешности определения координат характерных точек (Mt), м, с подставленными в такие формулы значениями и итоговые (вычисленные) значения Mt, м |
|---|---|---|---|---|---|---|---|---|
| | координаты, м | | Радиус, м | координаты, м | | Радиус, м | | |
| | X | Y | R | X | Y | R | | |
| 1 | 2 | 3 | 4 | 5 | 6 | 7 | 8 | 9 |
| н6990О | — | — | — | 351 777,46 | 1 303 866,73 | — | Метод спутниковых геодезических измерений (определений) | √(0,08^2 + 0,06^2) = 0,10 |
| н6991О | — | — | — | 351 783,74 | 1 303 871,06 | — | | |
| н6992О | — | — | — | 351 778,65 | 1 303 878,44 | — | | |
| н6993О | — | — | — | 351 772,37 | 1 303 874,12 | — | | |
| н6990О | — | — | — | 351 777,46 | 1 303 866,73 | — | | |

**2. Сведения о характеристиках объекта недвижимости с кадастровым номером** 68:30:0001052:140 :

| № п/п | Наименование характеристики | Значение характеристики |
|---|---|---|
| 1 | 2 | 3 |
| 1. | Вид объекта недвижимости | Здание |
| 2. | Ранее присвоенный государственный учетный номер (инвентарный) здания, сооружения, объекта незавершенного строительства | — |
| 3. | Кадастровый номер земельного участка (земельных участков), в границах которого (которых) расположены здание, сооружение, объект незавершенного строительства | 68:30:0001052:43 |
| 4. | Уникальный учетный номер кадастрового квартала, в границах которого расположены здание, сооружение, объект незавершенного строительства | 68:30:0001052 |

| 1 | 2 | 3 |
|---|---|---|
| 5. | Адрес здания, сооружения, объекта незавершенного строительства | — |
| 5.1. | Сведения о местоположении здания, сооружения, объекта незавершенного строительства (при отсутствии адреса) в структурированном в соответствии с федеральной информационной адресной системой виде | — |
| 5.2. | Дополнительные сведения о местоположении | — |
| 6. | Иные сведения | — |

**3. Пояснения к сведениям об объекте недвижимости с кадастровым номером** 68:30:0001052:140 :

| 1. | — |
|---|---|

**1. Сведения о характерных точках контура объекта недвижимости с кадастровым номером** 68:30:0001052:142 :

Система координат МСК-68, зона 1 Зона № 1

| Обозначение характерных точек границ | Содержатся в Едином государственном реестре недвижимости | | | Определены в ходе выполнения комплексных кадастровых работ | | | Метод определения координат | Формулы, примененные для расчета средней квадратической погрешности определения координат характерных точек (Mt), м, с подставленными в такие формулы значениями и итоговые (вычисленные) значения Mt, м |
|---|---|---|---|---|---|---|---|---|
| | координаты, м | | Радиус, м | координаты, м | | Радиус, м | | |
| | X | Y | R | X | Y | R | | |
| 1 | 2 | 3 | 4 | 5 | 6 | 7 | 8 | 9 |
| н6998О | — | — | — | 351 486,79 | 1 304 182,91 | — | Метод спутниковых геодезических измерений (определений) | √(0,08^2 + 0,06^2) = 0,10 |
| н6999О | — | — | — | 351 477,39 | 1 304 181,73 | — | | |
| н7000О | — | — | — | 351 478,93 | 1 304 169,53 | — | | |
| н7001О | — | — | — | 351 488,33 | 1 304 170,71 | — | | |
| н6998О | — | — | — | 351 486,79 | 1 304 182,91 | — | | |

**2. Сведения о характеристиках объекта недвижимости с кадастровым номером** 68:30:0001052:142 :

| № п/п | Наименование характеристики | Значение характеристики |
|---|---|---|
| 1 | 2 | 3 |
| 1. | Вид объекта недвижимости | Здание |

| 1 | 2 | 3 |
|---|---|---|
| 2. | Ранее присвоенный государственный учетный номер (инвентарный) здания, сооружения, объекта незавершенного строительства | — |
| 3. | Кадастровый номер земельного участка (земельных участков), в границах которого (которых) расположены здание, сооружение, объект незавершенного строительства | 68:30:0001052:27 |
| 4. | Уникальный учетный номер кадастрового квартала, в границах которого расположены здание, сооружение, объект незавершенного строительства | 68:30:0001052 |
| 5. | Адрес здания, сооружения, объекта незавершенного строительства | — |
| 5.1. | Сведения о местоположении здания, сооружения, объекта незавершенного строительства (при отсутствии адреса) в структурированном в соответствии с федеральной информационной адресной системой виде | — |
| 5.2. | Дополнительные сведения о местоположении | — |
| 6. | Иные сведения | — |

**3. Пояснения к сведениям об объекте недвижимости с кадастровым номером** 68:30:0001052:142 :

| 1. | — |
|---|---|

**1. Сведения о характерных точках контура объекта недвижимости с кадастровым номером** 68:30:0001052:143 :

Система координат МСК-68, зона 1 Зона № 1

| Обозначение характерных точек границ | Содержатся в Едином государственном реестре недвижимости | | | Определены в ходе выполнения комплексных кадастровых работ | | | Метод определения координат | Формулы, примененные для расчета средней квадратической погрешности определения координат характерных точек (Mt), м, с подставленными в такие формулы значениями и итоговые (вычисленные) значения Mt, м |
|---|---|---|---|---|---|---|---|---|
| | координаты, м | | Радиус, м | координаты, м | | Радиус, м | | |
| | X | Y | R | X | Y | R | | |
| 1 | 2 | 3 | 4 | 5 | 6 | 7 | 8 | 9 |
| н7002О | — | — | — | 351 862,73 | 1 303 725,22 | — | Метод спутниковых геодезических измерений (определений) | √(0,08^2 + 0,06^2) = 0,10 |
| н7003О | — | — | — | 351 869,80 | 1 303 730,79 | — | | |
| н7004О | — | — | — | 351 865,69 | 1 303 736,02 | — | | |

| 1 | 2 | 3 | 4 | 5 | 6 | 7 | 8 | 9 |
|---|---|---|---|---|---|---|---|---|
| н7005О | — | — | — | 351 858,62 | 1 303 730,45 | — | Метод спутниковых геодезических измерений (определений) | √(0,08^2 + 0,06^2) = 0,10 |
| н7002О | — | — | — | 351 862,73 | 1 303 725,22 | — | | |

**2. Сведения о характеристиках объекта недвижимости с кадастровым номером** 68:30:0001052:143 :

| № п/п | Наименование характеристики | Значение характеристики |
|---|---|---|
| 1 | 2 | 3 |
| 1. | Вид объекта недвижимости | Здание |
| 2. | Ранее присвоенный государственный учетный номер (инвентарный) здания, сооружения, объекта незавершенного строительства | — |
| 3. | Кадастровый номер земельного участка (земельных участков), в границах которого (которых) расположены здание, сооружение, объект незавершенного строительства | 68:30:0001052:50 |
| 4. | Уникальный учетный номер кадастрового квартала, в границах которого расположены здание, сооружение, объект незавершенного строительства | 68:30:0001052 |
| 5. | Адрес здания, сооружения, объекта незавершенного строительства | — |
| 5.1. | Сведения о местоположении здания, сооружения, объекта незавершенного строительства (при отсутствии адреса) в структурированном в соответствии с федеральной информационной адресной системой виде | — |
| 5.2. | Дополнительные сведения о местоположении | — |
| 6. | Иные сведения | — |

**3. Пояснения к сведениям об объекте недвижимости с кадастровым номером** 68:30:0001052:143 :

| | |
|---|---|
| 1. | — |

**1. Сведения о характерных точках контура объекта недвижимости с кадастровым номером** 68:30:0001052:144 :

Система координат МСК-68, зона 1 Зона № 1

| Обозначение характерных точек границ | Содержатся в Едином государственном реестре недвижимости | | | Определены в ходе выполнения комплексных кадастровых работ | | | Метод определения координат | Формулы, примененные для расчета средней квадратической погрешности определения координат характерных точек (Mt), м, с подставленными в такие формулы значениями и итоговые (вычисленные) значения Mt, м |
|---|---|---|---|---|---|---|---|---|
| | координаты, м | | Радиус, м | координаты, м | | Радиус, м | | |
| | X | Y | R | X | Y | R | | |
| 1 | 2 | 3 | 4 | 5 | 6 | 7 | 8 | 9 |
| н7006О | — | — | — | 351 851,10 | 1 303 685,61 | — | Метод спутниковых геодезических измерений (определений) | √(0,08^2 + 0,06^2) = 0,10 |
| н7007О | — | — | — | 351 856,22 | 1 303 690,08 | — | | |
| н7008О | — | — | — | 351 852,79 | 1 303 694,01 | — | | |
| н7009О | — | — | — | 351 847,67 | 1 303 689,53 | — | | |
| н7010О | — | — | — | 351 846,31 | 1 303 691,07 | — | | |
| н7011О | — | — | — | 351 840,38 | 1 303 685,62 | — | | |
| н7012О | — | — | — | 351 845,22 | 1 303 680,23 | — | | |
| н7006О | — | — | — | 351 851,10 | 1 303 685,61 | — | | |

**2. Сведения о характеристиках объекта недвижимости с кадастровым номером** 68:30:0001052:144 :

| № п/п | Наименование характеристики | Значение характеристики |
|---|---|---|
| 1 | 2 | 3 |
| 1. | Вид объекта недвижимости | Здание |
| 2. | Ранее присвоенный государственный учетный номер (инвентарный) здания, сооружения, объекта незавершенного строительства | — |
| 3. | Кадастровый номер земельного участка (земельных участков), в границах которого (которых) расположены здание, сооружение, объект незавершенного строительства | 68:30:0001052:51 |

| 1 | 2 | 3 |
|---|---|---|
| 4. | Уникальный учетный номер кадастрового квартала, в границах которого расположены здание, сооружение, объект незавершенного строительства | 68:30:0001052 |
| 5. | Адрес здания, сооружения, объекта незавершенного строительства | — |
| 5.1. | Сведения о местоположении здания, сооружения, объекта незавершенного строительства (при отсутствии адреса) в структурированном в соответствии с федеральной информационной адресной системой виде | — |
| 5.2. | Дополнительные сведения о местоположении | — |
| 6. | Иные сведения | — |

**3. Пояснения к сведениям об объекте недвижимости с кадастровым номером** 68:30:0001052:144 :

| 1. | — |
|---|---|

**1. Сведения о характерных точках контура объекта недвижимости с кадастровым номером** 68:30:0001052:147 :

Система координат МСК-68, зона 1 Зона № 1

| Обозначение характерных точек границ | Содержатся в Едином государственном реестре недвижимости | | | Определены в ходе выполнения комплексных кадастровых работ | | | Метод определения координат | Формулы, примененные для расчета средней квадратической погрешности определения координат характерных точек (Mt), м, с подставленными в такие формулы значениями и итоговые (вычисленные) значения Mt, м |
|---|---|---|---|---|---|---|---|---|
| | координаты, м | | Радиус, м | координаты, м | | Радиус, м | | |
| | X | Y | R | X | Y | R | | |
| 1 | 2 | 3 | 4 | 5 | 6 | 7 | 8 | 9 |
| н7029О | — | — | — | 351 931,82 | 1 303 617,56 | — | Метод спутниковых геодезических измерений (определений) | √(0,08^2 + 0,06^2) = 0,10 |
| н7030О | — | — | — | 351 942,86 | 1 303 622,56 | — | | |
| н7031О | — | — | — | 351 939,12 | 1 303 630,81 | — | | |
| н7032О | — | — | — | 351 928,09 | 1 303 625,81 | — | | |
| н7029О | — | — | — | 351 931,82 | 1 303 617,56 | — | | |

| **2. Сведения о характеристиках объекта недвижимости с кадастровым номером** 68:30:0001052:147 : | | |
|---|---|---|
| № п/п | Наименование характеристики | Значение характеристики |
| 1 | 2 | 3 |
| 1. | Вид объекта недвижимости | Здание |
| 2. | Ранее присвоенный государственный учетный номер (инвентарный) здания, сооружения, объекта незавершенного строительства | — |
| 3. | Кадастровый номер земельного участка (земельных участков), в границах которого (которых) расположены здание, сооружение, объект незавершенного строительства | 68:30:0001065:49 |
| 4. | Уникальный учетный номер кадастрового квартала, в границах которого расположены здание, сооружение, объект незавершенного строительства | 68:30:0001052 |
| 5. | Адрес здания, сооружения, объекта незавершенного строительства | — |
| 5.1. | Сведения о местоположении здания, сооружения, объекта незавершенного строительства (при отсутствии адреса) в структурированном в соответствии с федеральной информационной адресной системой виде | — |
| 5.2. | Дополнительные сведения о местоположении | — |
| 6. | Иные сведения | — |
| **3. Пояснения к сведениям об объекте недвижимости с кадастровым номером** 68:30:0001052:147 : | | |
| 1. | — | |

**1. Сведения о характерных точках контура объекта недвижимости с кадастровым номером** 68:30:0001052:148 :

Система координат МСК-68, зона 1 Зона № 1

| Обозначение характерных точек границ | Содержатся в Едином государственном реестре недвижимости | | | Определены в ходе выполнения комплексных кадастровых работ | | | Метод определения координат | Формулы, примененные для расчета средней квадратической погрешности определения координат характерных точек (Mt), м, с подставленными в такие формулы значениями и итоговые (вычисленные) значения Mt, м |
|---|---|---|---|---|---|---|---|---|
| | координаты, м | | Радиус, м | координаты, м | | Радиус, м | | |
| | X | Y | R | X | Y | R | | |
| 1 | 2 | 3 | 4 | 5 | 6 | 7 | 8 | 9 |
| н7033О | — | — | — | 351 965,10 | 1 303 458,44 | — | Метод спутниковых геодезических измерений (определений) | √(0,08^2 + 0,06^2) = 0,10 |

| 1 | 2 | 3 | 4 | 5 | 6 | 7 | 8 | 9 |
|---|---|---|---|---|---|---|---|---|
| н7034О | — | — | — | 351 963,36 | 1 303 470,85 | — | Метод спутниковых геодезических измерений (определений) | √(0,08^2 + 0,06^2) = 0,10 |
| н7035О | — | — | — | 351 953,70 | 1 303 469,49 | — | | |
| н7036О | — | — | — | 351 955,44 | 1 303 457,09 | — | | |
| н7033О | — | — | — | 351 965,10 | 1 303 458,44 | — | | |

**2. Сведения о характеристиках объекта недвижимости с кадастровым номером** 68:30:0001052:148 :

| № п/п | Наименование характеристики | Значение характеристики |
|---|---|---|
| 1 | 2 | 3 |
| 1. | Вид объекта недвижимости | Здание |
| 2. | Ранее присвоенный государственный учетный номер (инвентарный) здания, сооружения, объекта незавершенного строительства | — |
| 3. | Кадастровый номер земельного участка (земельных участков), в границах которого (которых) расположены здание, сооружение, объект незавершенного строительства | 68:30:0001052:9 |
| 4. | Уникальный учетный номер кадастрового квартала, в границах которого расположены здание, сооружение, объект незавершенного строительства | 68:30:0001052 |
| 5. | Адрес здания, сооружения, объекта незавершенного строительства | — |
| 5.1. | Сведения о местоположении здания, сооружения, объекта незавершенного строительства (при отсутствии адреса) в структурированном в соответствии с федеральной информационной адресной системой виде | — |
| 5.2. | Дополнительные сведения о местоположении | — |
| 6. | Иные сведения | — |

**3. Пояснения к сведениям об объекте недвижимости с кадастровым номером** 68:30:0001052:148 :

| | |
|---|---|
| 1. | — |

**1. Сведения о характерных точках контура объекта недвижимости с кадастровым номером** 68:30:0001052:150 :

Система координат МСК-68, зона 1 Зона № 1

| Обозначение характерных точек границ | Содержатся в Едином государственном реестре недвижимости | | | Определены в ходе выполнения комплексных кадастровых работ | | | Метод определения координат | Формулы, примененные для расчета средней квадратической погрешности определения координат характерных точек (Mt), м, с подставленными в такие формулы значениями и итоговые (вычисленные) значения Mt, м |
|---|---|---|---|---|---|---|---|---|
| | координаты, м | | Радиус, м | координаты, м | | Радиус, м | | |
| | X | Y | R | X | Y | R | | |
| 1 | 2 | 3 | 4 | 5 | 6 | 7 | 8 | 9 |
| н7037О | — | — | — | 351 662,43 | 1 303 683,47 | — | Метод спутниковых геодезических измерений (определений) | √(0,08^2 + 0,06^2) = 0,10 |
| н7038О | — | — | — | 351 668,14 | 1 303 687,49 | — | | |
| н7039О | — | — | — | 351 669,76 | 1 303 688,63 | — | | |
| н7040О | — | — | — | 351 665,26 | 1 303 695,03 | — | | |
| н7041О | — | — | — | 351 664,01 | 1 303 694,15 | — | | |
| н7042О | — | — | — | 351 663,16 | 1 303 695,36 | — | | |
| н7043О | — | — | — | 351 661,33 | 1 303 694,08 | — | | |
| н7044О | — | — | — | 351 661,08 | 1 303 694,43 | — | | |
| н7045О | — | — | — | 351 656,82 | 1 303 691,43 | — | | |
| н7037О | — | — | — | 351 662,43 | 1 303 683,47 | — | | |

**2. Сведения о характеристиках объекта недвижимости с кадастровым номером** 68:30:0001052:150 :

| № п/п | Наименование характеристики | Значение характеристики |
|---|---|---|
| 1 | 2 | 3 |
| 1. | Вид объекта недвижимости | Здание |

| 1 | 2 | 3 |
|---|---|---|
| 2. | Ранее присвоенный государственный учетный номер (инвентарный) здания, сооружения, объекта незавершенного строительства | — |
| 3. | Кадастровый номер земельного участка (земельных участков), в границах которого (которых) расположены здание, сооружение, объект незавершенного строительства | 68:30:0001052:95 |
| 4. | Уникальный учетный номер кадастрового квартала, в границах которого расположены здание, сооружение, объект незавершенного строительства | 68:30:0001052 |
| 5. | Адрес здания, сооружения, объекта незавершенного строительства | — |
| 5.1. | Сведения о местоположении здания, сооружения, объекта незавершенного строительства (при отсутствии адреса) в структурированном в соответствии с федеральной информационной адресной системой виде | — |
| 5.2. | Дополнительные сведения о местоположении | — |
| 6. | Иные сведения | — |

**3. Пояснения к сведениям об объекте недвижимости с кадастровым номером** 68:30:0001052:150 :

| 1. | — |
|---|---|

**1. Сведения о характерных точках контура объекта недвижимости с кадастровым номером** 68:30:0001052:152 :

Система координат МСК-68, зона 1 Зона № 1

| Обозначение характерных точек границ | Содержатся в Едином государственном реестре недвижимости | | | Определены в ходе выполнения комплексных кадастровых работ | | | Метод определения координат | Формулы, примененные для расчета средней квадратической погрешности определения координат характерных точек (Mt), м, с подставленными в такие формулы значениями и итоговые (вычисленные) значения Mt, м |
|---|---|---|---|---|---|---|---|---|
| | координаты, м | | Радиус, м | координаты, м | | Радиус, м | | |
| | X | Y | R | X | Y | R | | |
| 1 | 2 | 3 | 4 | 5 | 6 | 7 | 8 | 9 |
| н7054О | — | — | — | 351 949,77 | 1 303 490,13 | — | Метод спутниковых геодезических измерений (определений) | √(0,08^2 + 0,06^2) = 0,10 |
| н7055О | — | — | — | 351 957,91 | 1 303 496,95 | — | | |
| н7056О | — | — | — | 351 952,37 | 1 303 503,58 | — | | |

| 1 | 2 | 3 | 4 | 5 | 6 | 7 | 8 | 9 |
|---|---|---|---|---|---|---|---|---|
| н7057О | — | — | — | 351 944,22 | 1 303 496,76 | — | Метод спутниковых геодезических измерений (определений) | √(0,08^2 + 0,06^2) = 0,10 |
| н7054О | — | — | — | 351 949,77 | 1 303 490,13 | — | | |

**2. Сведения о характеристиках объекта недвижимости с кадастровым номером** 68:30:0001052:152 :

| № п/п | Наименование характеристики | Значение характеристики |
|---|---|---|
| 1 | 2 | 3 |
| 1. | Вид объекта недвижимости | Здание |
| 2. | Ранее присвоенный государственный учетный номер (инвентарный) здания, сооружения, объекта незавершенного строительства | — |
| 3. | Кадастровый номер земельного участка (земельных участков), в границах которого (которых) расположены здание, сооружение, объект незавершенного строительства | 68:30:0001052:65 |
| 4. | Уникальный учетный номер кадастрового квартала, в границах которого расположены здание, сооружение, объект незавершенного строительства | 68:30:0001052 |
| 5. | Адрес здания, сооружения, объекта незавершенного строительства | — |
| 5.1. | Сведения о местоположении здания, сооружения, объекта незавершенного строительства (при отсутствии адреса) в структурированном в соответствии с федеральной информационной адресной системой виде | — |
| 5.2. | Дополнительные сведения о местоположении | — |
| 6. | Иные сведения | — |

**3. Пояснения к сведениям об объекте недвижимости с кадастровым номером** 68:30:0001052:152 :

| | |
|---|---|
| 1. | — |

**1. Сведения о характерных точках контура объекта недвижимости с кадастровым номером** 68:30:0001052:153 :

Система координат МСК-68, зона 1 Зона № 1

| Обозначение характерных точек границ | Содержатся в Едином государственном реестре недвижимости | | | Определены в ходе выполнения комплексных кадастровых работ | | | Метод определения координат | Формулы, примененные для расчета средней квадратической погрешности определения координат характерных точек (Mt), м, с подставленными в такие формулы значениями и итоговые (вычисленные) значения Mt, м |
|---|---|---|---|---|---|---|---|---|
| | координаты, м | | Радиус, м | координаты, м | | Радиус, м | | |
| | X | Y | R | X | Y | R | | |
| 1 | 2 | 3 | 4 | 5 | 6 | 7 | 8 | 9 |
| н7058О | — | — | — | 351 633,68 | 1 303 760,66 | — | Метод спутниковых геодезических измерений (определений) | √(0,08^2 + 0,06^2) = 0,10 |
| н7059О | — | — | — | 351 632,26 | 1 303 762,50 | — | | |
| н7060О | — | — | — | 351 630,07 | 1 303 760,81 | — | | |
| н7061О | — | — | — | 351 626,75 | 1 303 765,13 | — | | |
| н7062О | — | — | — | 351 621,62 | 1 303 761,19 | — | | |
| н7063О | — | — | — | 351 626,46 | 1 303 755,11 | — | | |
| н7058О | — | — | — | 351 633,68 | 1 303 760,66 | — | | |

**2. Сведения о характеристиках объекта недвижимости с кадастровым номером** 68:30:0001052:153 :

| № п/п | Наименование характеристики | Значение характеристики |
|---|---|---|
| 1 | 2 | 3 |
| 1. | Вид объекта недвижимости | Здание |
| 2. | Ранее присвоенный государственный учетный номер (инвентарный) здания, сооружения, объекта незавершенного строительства | — |
| 3. | Кадастровый номер земельного участка (земельных участков), в границах которого (которых) расположены здание, сооружение, объект незавершенного строительства | 68:30:0001052:91 |

| 1 | 2 | 3 |
|---|---|---|
| 4. | Уникальный учетный номер кадастрового квартала, в границах которого расположены здание, сооружение, объект незавершенного строительства | 68:30:0001052 |
| 5. | Адрес здания, сооружения, объекта незавершенного строительства | — |
| 5.1. | Сведения о местоположении здания, сооружения, объекта незавершенного строительства (при отсутствии адреса) в структурированном в соответствии с федеральной информационной адресной системой виде | — |
| 5.2. | Дополнительные сведения о местоположении | — |
| 6. | Иные сведения | — |

**3. Пояснения к сведениям об объекте недвижимости с кадастровым номером** 68:30:0001052:153 :

| 1. | — |
|---|---|

**1. Сведения о характерных точках контура объекта недвижимости с кадастровым номером** 68:30:0001052:154 :

Система координат МСК-68, зона 1 Зона № 1

| Обозначение характерных точек границ | Содержатся в Едином государственном реестре недвижимости | | | Определены в ходе выполнения комплексных кадастровых работ | | | Метод определения координат | Формулы, примененные для расчета средней квадратической погрешности определения координат характерных точек (Mt), м, с подставленными в такие формулы значениями и итоговые (вычисленные) значения Mt, м |
|---|---|---|---|---|---|---|---|---|
| | координаты, м | | Радиус, м | координаты, м | | Радиус, м | | |
| | X | Y | R | X | Y | R | | |
| 1 | 2 | 3 | 4 | 5 | 6 | 7 | 8 | 9 |
| н7064О | — | — | — | 351 677,34 | 1 303 665,36 | — | Метод спутниковых геодезических измерений (определений) | √(0,08^2 + 0,06^2) = 0,10 |
| н7065О | — | — | — | 351 671,97 | 1 303 673,35 | — | | |
| н7066О | — | — | — | 351 667,54 | 1 303 670,38 | — | | |
| н7067О | — | — | — | 351 672,91 | 1 303 662,38 | — | | |
| н7064О | — | — | — | 351 677,34 | 1 303 665,36 | — | | |

**2. Сведения о характеристиках объекта недвижимости с кадастровым номером** 68:30:0001052:154 :

| № п/п | Наименование характеристики | Значение характеристики |
|---|---|---|
| 1 | 2 | 3 |
| 1. | Вид объекта недвижимости | Здание |
| 2. | Ранее присвоенный государственный учетный номер (инвентарный) здания, сооружения, объекта незавершенного строительства | — |
| 3. | Кадастровый номер земельного участка (земельных участков), в границах которого (которых) расположены здание, сооружение, объект незавершенного строительства | 68:30:0001052:288 |
| 4. | Уникальный учетный номер кадастрового квартала, в границах которого расположены здание, сооружение, объект незавершенного строительства | 68:30:0001052 |
| 5. | Адрес здания, сооружения, объекта незавершенного строительства | — |
| 5.1. | Сведения о местоположении здания, сооружения, объекта незавершенного строительства (при отсутствии адреса) в структурированном в соответствии с федеральной информационной адресной системой виде | — |
| 5.2. | Дополнительные сведения о местоположении | — |
| 6. | Иные сведения | — |

**3. Пояснения к сведениям об объекте недвижимости с кадастровым номером** 68:30:0001052:154 :

| | |
|---|---|
| 1. | — |

**1. Сведения о характерных точках контура объекта недвижимости с кадастровым номером** 68:30:0001052:156 :

Система координат МСК-68, зона 1 Зона № 1

| Обозначение характерных точек границ | Содержатся в Едином государственном реестре недвижимости | | | Определены в ходе выполнения комплексных кадастровых работ | | | Метод определения координат | Формулы, примененные для расчета средней квадратической погрешности определения координат характерных точек (Mt), м, с подставленными в такие формулы значениями и итоговые (вычисленные) значения Mt, м |
|---|---|---|---|---|---|---|---|---|
| | координаты, м | | Радиус, м | координаты, м | | Радиус, м | | |
| | X | Y | R | X | Y | R | | |
| 1 | 2 | 3 | 4 | 5 | 6 | 7 | 8 | 9 |
| н7072О | — | — | — | 351 744,18 | 1 303 547,59 | — | Метод спутниковых геодезических измерений (определений) | √(0,08^2 + 0,06^2) = 0,10 |

| 1 | 2 | 3 | 4 | 5 | 6 | 7 | 8 | 9 |
|---|---|---|---|---|---|---|---|---|
| н7073О | — | — | — | 351 743,94 | 1 303 548,04 | — | Метод спутниковых геодезических измерений (определений) | √(0,08^2 + 0,06^2) = 0,10 |
| н7074О | — | — | — | 351 745,89 | 1 303 549,07 | — | | |
| н7075О | — | — | — | 351 741,21 | 1 303 557,92 | — | | |
| н7076О | — | — | — | 351 739,26 | 1 303 556,89 | — | | |
| н7077О | — | — | — | 351 738,75 | 1 303 557,85 | — | | |
| н7078О | — | — | — | 351 734,12 | 1 303 555,40 | — | | |
| н7079О | — | — | — | 351 739,54 | 1 303 545,14 | — | | |
| н7072О | — | — | — | 351 744,18 | 1 303 547,59 | — | | |

**2. Сведения о характеристиках объекта недвижимости с кадастровым номером** 68:30:0001052:156 :

| № п/п | Наименование характеристики | Значение характеристики |
|---|---|---|
| 1 | 2 | 3 |
| 1. | Вид объекта недвижимости | Здание |
| 2. | Ранее присвоенный государственный учетный номер (инвентарный) здания, сооружения, объекта незавершенного строительства | — |
| 3. | Кадастровый номер земельного участка (земельных участков), в границах которого (которых) расположены здание, сооружение, объект незавершенного строительства | 68:30:0001052:101 |
| 4. | Уникальный учетный номер кадастрового квартала, в границах которого расположены здание, сооружение, объект незавершенного строительства | 68:30:0001052 |

| 1 | 2 | 3 |
|---|---|---|
| 5. | Адрес здания, сооружения, объекта незавершенного строительства | — |
| 5.1. | Сведения о местоположении здания, сооружения, объекта незавершенного строительства (при отсутствии адреса) в структурированном в соответствии с федеральной информационной адресной системой виде | — |
| 5.2. | Дополнительные сведения о местоположении | — |
| 6. | Иные сведения | — |

**3. Пояснения к сведениям об объекте недвижимости с кадастровым номером** 68:30:0001052:156 :

| 1. | — |
|---|---|

**1. Сведения о характерных точках контура объекта недвижимости с кадастровым номером** 68:30:0001052:157 :

Система координат МСК-68, зона 1 Зона № 1

| Обозначение характерных точек границ | Содержатся в Едином государственном реестре недвижимости | | | Определены в ходе выполнения комплексных кадастровых работ | | | Метод определения координат | Формулы, примененные для расчета средней квадратической погрешности определения координат характерных точек (Mt), м, с подставленными в такие формулы значениями и итоговые (вычисленные) значения Mt, м |
|---|---|---|---|---|---|---|---|---|
| | координаты, м | | Радиус, м | координаты, м | | Радиус, м | | |
| | X | Y | R | X | Y | R | | |
| 1 | 2 | 3 | 4 | 5 | 6 | 7 | 8 | 9 |
| н7080О | — | — | — | 351 879,95 | 1 303 395,60 | — | Метод спутниковых геодезических измерений (определений) | √(0,08^2 + 0,06^2) = 0,10 |
| н7081О | — | — | — | 351 873,50 | 1 303 400,38 | — | | |
| н7082О | — | — | — | 351 875,12 | 1 303 402,56 | — | | |
| н7083О | — | — | — | 351 870,80 | 1 303 405,76 | — | | |
| н7084О | — | — | — | 351 869,19 | 1 303 403,58 | — | | |
| н7085О | — | — | — | 351 865,48 | 1 303 398,58 | — | | |
| н7086О | — | — | — | 351 876,24 | 1 303 390,60 | — | | |

| 1 | 2 | 3 | 4 | 5 | 6 | 7 | 8 | 9 |
|---|---|---|---|---|---|---|---|---|
| н7080О | — | — | — | 351 879,95 | 1 303 395,60 | — | Метод спутниковых геодезических измерений (определений) | √(0,08^2 + 0,06^2) = 0,10 |

**2. Сведения о характеристиках объекта недвижимости с кадастровым номером** 68:30:0001052:157 :

| № п/п | Наименование характеристики | Значение характеристики |
|---|---|---|
| 1 | 2 | 3 |
| 1. | Вид объекта недвижимости | Здание |
| 2. | Ранее присвоенный государственный учетный номер (инвентарный) здания, сооружения, объекта незавершенного строительства | — |
| 3. | Кадастровый номер земельного участка (земельных участков), в границах которого (которых) расположены здание, сооружение, объект незавершенного строительства | 68:30:0001052:108 |
| 4. | Уникальный учетный номер кадастрового квартала, в границах которого расположены здание, сооружение, объект незавершенного строительства | 68:30:0001052 |
| 5. | Адрес здания, сооружения, объекта незавершенного строительства | — |
| 5.1. | Сведения о местоположении здания, сооружения, объекта незавершенного строительства (при отсутствии адреса) в структурированном в соответствии с федеральной информационной адресной системой виде | — |
| 5.2. | Дополнительные сведения о местоположении | — |
| 6. | Иные сведения | — |

**3. Пояснения к сведениям об объекте недвижимости с кадастровым номером** 68:30:0001052:157 :

| 1. | — |
|---|---|

**1. Сведения о характерных точках контура объекта недвижимости с кадастровым номером** 68:30:0001052:158 :

Система координат МСК-68, зона 1 Зона № 1

| Обозначение характерных точек границ | Содержатся в Едином государственном реестре недвижимости | | | Определены в ходе выполнения комплексных кадастровых работ | | | Метод определения координат | Формулы, примененные для расчета средней квадратической погрешности определения координат характерных точек (Mt), м, с подставленными в такие формулы значениями и итоговые (вычисленные) значения Mt, м |
|---|---|---|---|---|---|---|---|---|
| | координаты, м | | Радиус, м | координаты, м | | Радиус, м | | |
| | X | Y | R | X | Y | R | | |

| 1 | 2 | 3 | 4 | 5 | 6 | 7 | 8 | 9 |
|---|---|---|---|---|---|---|---|---|
| н7087О | — | — | — | 351 888,60 | 1 303 379,27 | — | Метод спутниковых геодезических измерений (определений) | √(0,08^2 + 0,06^2) = 0,10 |
| н7088О | — | — | — | 351 890,62 | 1 303 382,30 | — | | |
| н7089О | — | — | — | 351 888,33 | 1 303 383,82 | — | | |
| н7090О | — | — | — | 351 891,77 | 1 303 388,98 | — | | |
| н7091О | — | — | — | 351 893,13 | 1 303 388,08 | — | | |
| н7092О | — | — | — | 351 894,24 | 1 303 389,73 | — | | |
| н7093О | — | — | — | 351 888,68 | 1 303 393,43 | — | | |
| н7094О | — | — | — | 351 881,83 | 1 303 383,12 | — | | |
| н7095О | — | — | — | 351 886,10 | 1 303 380,29 | — | | |
| н7096О | — | — | — | 351 886,39 | 1 303 380,74 | — | | |
| н7087О | — | — | — | 351 888,60 | 1 303 379,27 | — | | |

**2. Сведения о характеристиках объекта недвижимости с кадастровым номером** 68:30:0001052:158 :

| № п/п | Наименование характеристики | Значение характеристики |
|---|---|---|
| 1 | 2 | 3 |
| 1. | Вид объекта недвижимости | Здание |
| 2. | Ранее присвоенный государственный учетный номер (инвентарный) здания, сооружения, объекта незавершенного строительства | — |
| 3. | Кадастровый номер земельного участка (земельных участков), в границах которого (которых) расположены здание, сооружение, объект незавершенного строительства | 68:30:0001052:109 |
| 4. | Уникальный учетный номер кадастрового квартала, в границах которого расположены здание, сооружение, объект незавершенного строительства | 68:30:0001052 |

| 1 | 2 | 3 |
|---|---|---|
| 5. | Адрес здания, сооружения, объекта незавершенного строительства | — |
| 5.1. | Сведения о местоположении здания, сооружения, объекта незавершенного строительства (при отсутствии адреса) в структурированном в соответствии с федеральной информационной адресной системой виде | — |
| 5.2. | Дополнительные сведения о местоположении | — |
| 6. | Иные сведения | — |

**3. Пояснения к сведениям об объекте недвижимости с кадастровым номером** 68:30:0001052:158 :

| 1. | — |
|---|---|

**1. Сведения о характерных точках контура объекта недвижимости с кадастровым номером** 68:30:0001052:159 :

Система координат МСК-68, зона 1 Зона № 1

| Обозначение характерных точек границ | Содержатся в Едином государственном реестре недвижимости | | | Определены в ходе выполнения комплексных кадастровых работ | | | Метод определения координат | Формулы, примененные для расчета средней квадратической погрешности определения координат характерных точек (Mt), м, с подставленными в такие формулы значениями и итоговые (вычисленные) значения Mt, м |
|---|---|---|---|---|---|---|---|---|
| | координаты, м | | Радиус, м | координаты, м | | Радиус, м | | |
| | X | Y | R | X | Y | R | | |
| 1 | 2 | 3 | 4 | 5 | 6 | 7 | 8 | 9 |
| н7097О | — | — | — | 351 320,12 | 1 304 130,96 | — | Метод спутниковых геодезических измерений (определений) | √(0,08^2 + 0,06^2) = 0,10 |
| н7098О | — | — | — | 351 330,65 | 1 304 134,87 | — | | |
| н7099О | — | — | — | 351 327,56 | 1 304 143,17 | — | | |
| н7100О | — | — | — | 351 317,04 | 1 304 139,26 | — | | |
| н7097О | — | — | — | 351 320,12 | 1 304 130,96 | — | | |

**2. Сведения о характеристиках объекта недвижимости с кадастровым номером** 68:30:0001052:159 :

| № п/п | Наименование характеристики | Значение характеристики |
|---|---|---|
| 1 | 2 | 3 |
| 1. | Вид объекта недвижимости | Здание |

| 1 | 2 | 3 |
|---|---|---|
| 2. | Ранее присвоенный государственный учетный номер (инвентарный) здания, сооружения, объекта незавершенного строительства | — |
| 3. | Кадастровый номер земельного участка (земельных участков), в границах которого (которых) расположены здание, сооружение, объект незавершенного строительства | 68:30:0001052:19 |
| 4. | Уникальный учетный номер кадастрового квартала, в границах которого расположены здание, сооружение, объект незавершенного строительства | 68:30:0001052 |
| 5. | Адрес здания, сооружения, объекта незавершенного строительства | — |
| 5.1. | Сведения о местоположении здания, сооружения, объекта незавершенного строительства (при отсутствии адреса) в структурированном в соответствии с федеральной информационной адресной системой виде | — |
| 5.2. | Дополнительные сведения о местоположении | — |
| 6. | Иные сведения | — |

**3. Пояснения к сведениям об объекте недвижимости с кадастровым номером** 68:30:0001052:159 :

| 1. | — |
|---|---|

**1. Сведения о характерных точках контура объекта недвижимости с кадастровым номером** 68:30:0001052:160 :

Система координат МСК-68, зона 1 Зона № 1

| Обозначение характерных точек границ | Содержатся в Едином государственном реестре недвижимости | | | Определены в ходе выполнения комплексных кадастровых работ | | | Метод определения координат | Формулы, примененные для расчета средней квадратической погрешности определения координат характерных точек (Mt), м, с подставленными в такие формулы значениями и итоговые (вычисленные) значения Mt, м |
|---|---|---|---|---|---|---|---|---|
| | координаты, м | | Радиус, м | координаты, м | | Радиус, м | | |
| | X | Y | R | X | Y | R | | |
| 1 | 2 | 3 | 4 | 5 | 6 | 7 | 8 | 9 |
| н7101О | — | — | — | 351 614,90 | 1 303 787,91 | — | Метод спутниковых геодезических измерений (определений) | √(0,08^2 + 0,06^2) = 0,10 |
| н7102О | — | — | — | 351 612,82 | 1 303 790,76 | — | | |
| н7103О | — | — | — | 351 614,24 | 1 303 791,79 | — | | |

| 1 | 2 | 3 | 4 | 5 | 6 | 7 | 8 | 9 |
|---|---|---|---|---|---|---|---|---|
| н7104О | — | — | — | 351 612,97 | 1 303 793,53 | — | Метод спутниковых геодезических измерений (определений) | √(0,08^2 + 0,06^2) = 0,10 |
| н7105О | — | — | — | 351 611,55 | 1 303 792,50 | — | | |
| н7106О | — | — | — | 351 607,23 | 1 303 798,40 | — | | |
| н7107О | — | — | — | 351 608,66 | 1 303 799,44 | — | | |
| н7108О | — | — | — | 351 607,41 | 1 303 801,14 | — | | |
| н7109О | — | — | — | 351 605,99 | 1 303 800,10 | — | | |
| н7110О | — | — | — | 351 604,77 | 1 303 801,76 | — | | |
| н7111О | — | — | — | 351 601,71 | 1 303 799,53 | — | | |
| н7112О | — | — | — | 351 602,95 | 1 303 797,84 | — | | |
| н7113О | — | — | — | 351 597,85 | 1 303 794,12 | — | | |
| н7114О | — | — | — | 351 604,95 | 1 303 784,40 | — | | |
| н7115О | — | — | — | 351 610,14 | 1 303 788,55 | — | | |
| н7116О | — | — | — | 351 612,22 | 1 303 785,95 | — | | |
| н7101О | — | — | — | 351 614,90 | 1 303 787,91 | — | | |

**2. Сведения о характеристиках объекта недвижимости с кадастровым номером** 68:30:0001052:160 :

| № п/п | Наименование характеристики | Значение характеристики |
|---|---|---|
| 1 | 2 | 3 |
| 1. | Вид объекта недвижимости | Здание |
| 2. | Ранее присвоенный государственный учетный номер (инвентарный) здания, сооружения, объекта незавершенного строительства | — |

| 1 | 2 | 3 |
|---|---|---|
| 3. | Кадастровый номер земельного участка (земельных участков), в границах которого (которых) расположены здание, сооружение, объект незавершенного строительства | 68:30:0001052:89 |
| 4. | Уникальный учетный номер кадастрового квартала, в границах которого расположены здание, сооружение, объект незавершенного строительства | 68:30:0001052 |
| 5. | Адрес здания, сооружения, объекта незавершенного строительства | — |
| 5.1. | Сведения о местоположении здания, сооружения, объекта незавершенного строительства (при отсутствии адреса) в структурированном в соответствии с федеральной информационной адресной системой виде | — |
| 5.2. | Дополнительные сведения о местоположении | — |
| 6. | Иные сведения | — |

**3. Пояснения к сведениям об объекте недвижимости с кадастровым номером** 68:30:0001052:160 :

| 1. | — |
|---|---|

**1. Сведения о характерных точках контура объекта недвижимости с кадастровым номером** 68:30:0001052:161 :

Система координат МСК-68, зона 1 Зона № 1

| Обозначение характерных точек границ | Содержатся в Едином государственном реестре недвижимости | | | Определены в ходе выполнения комплексных кадастровых работ | | | Метод определения координат | Формулы, примененные для расчета средней квадратической погрешности определения координат характерных точек (Mt), м, с подставленными в такие формулы значениями и итоговые (вычисленные) значения Mt, м |
|---|---|---|---|---|---|---|---|---|
| | координаты, м | | Радиус, м | координаты, м | | Радиус, м | | |
| | X | Y | R | X | Y | R | | |
| 1 | 2 | 3 | 4 | 5 | 6 | 7 | 8 | 9 |
| н7117О | — | — | — | 351 782,64 | 1 303 512,96 | — | Метод спутниковых геодезических измерений (определений) | √(0,08^2 + 0,06^2) = 0,10 |
| н7118О | — | — | — | 351 774,49 | 1 303 520,44 | — | | |
| н7119О | — | — | — | 351 769,10 | 1 303 514,56 | — | | |
| н7120О | — | — | — | 351 777,25 | 1 303 507,08 | — | | |

| 1 | 2 | 3 | 4 | 5 | 6 | 7 | 8 | 9 |
|---|---|---|---|---|---|---|---|---|
| н7117О | — | — | — | 351 782,64 | 1 303 512,96 | — | Метод спутниковых геодезических измерений (определений) | √(0,08^2 + 0,06^2) = 0,10 |

**2. Сведения о характеристиках объекта недвижимости с кадастровым номером** 68:30:0001052:161 :

| № п/п | Наименование характеристики | Значение характеристики |
|---|---|---|
| 1 | 2 | 3 |
| 1. | Вид объекта недвижимости | Здание |
| 2. | Ранее присвоенный государственный учетный номер (инвентарный) здания, сооружения, объекта незавершенного строительства | — |
| 3. | Кадастровый номер земельного участка (земельных участков), в границах которого (которых) расположены здание, сооружение, объект незавершенного строительства | 68:30:0001052:104 |
| 4. | Уникальный учетный номер кадастрового квартала, в границах которого расположены здание, сооружение, объект незавершенного строительства | 68:30:0001052 |
| 5. | Адрес здания, сооружения, объекта незавершенного строительства | — |
| 5.1. | Сведения о местоположении здания, сооружения, объекта незавершенного строительства (при отсутствии адреса) в структурированном в соответствии с федеральной информационной адресной системой виде | — |
| 5.2. | Дополнительные сведения о местоположении | — |
| 6. | Иные сведения | — |

**3. Пояснения к сведениям об объекте недвижимости с кадастровым номером** 68:30:0001052:161 :

| 1. | — |
|---|---|

**1. Сведения о характерных точках контура объекта недвижимости с кадастровым номером** 68:30:0001052:162 :

Система координат МСК-68, зона 1 Зона № 1

| Обозначение характерных точек границ | Содержатся в Едином государственном реестре недвижимости | | | Определены в ходе выполнения комплексных кадастровых работ | | | Метод определения координат | Формулы, примененные для расчета средней квадратической погрешности определения координат характерных точек (Mt), м, с подставленными в такие формулы значениями и итоговые (вычисленные) значения Mt, м |
|---|---|---|---|---|---|---|---|---|
| | координаты, м | | Радиус, м | координаты, м | | Радиус, м | | |
| | X | Y | R | X | Y | R | | |

| 1 | 2 | 3 | 4 | 5 | 6 | 7 | 8 | 9 |
|---|---|---|---|---|---|---|---|---|
| н7121О | — | — | — | 351 539,86 | 1 304 132,37 | — | Метод спутниковых геодезических измерений (определений) | √(0,08^2 + 0,06^2) = 0,10 |
| н7122О | — | — | — | 351 535,70 | 1 304 136,71 | — | | |
| н7123О | — | — | — | 351 530,49 | 1 304 131,47 | — | | |
| н7124О | — | — | — | 351 534,63 | 1 304 127,36 | — | | |
| н7125О | — | — | — | 351 535,68 | 1 304 126,31 | — | | |
| н7126О | — | — | — | 351 539,25 | 1 304 129,90 | — | | |
| н7127О | — | — | — | 351 538,28 | 1 304 130,86 | — | | |
| н7121О | — | — | — | 351 539,86 | 1 304 132,37 | — | | |

**2. Сведения о характеристиках объекта недвижимости с кадастровым номером** 68:30:0001052:162 :

| № п/п | Наименование характеристики | Значение характеристики |
|---|---|---|
| 1 | 2 | 3 |
| 1. | Вид объекта недвижимости | Здание |
| 2. | Ранее присвоенный государственный учетный номер (инвентарный) здания, сооружения, объекта незавершенного строительства | — |
| 3. | Кадастровый номер земельного участка (земельных участков), в границах которого (которых) расположены здание, сооружение, объект незавершенного строительства | 68:30:0001052:31 |
| 4. | Уникальный учетный номер кадастрового квартала, в границах которого расположены здание, сооружение, объект незавершенного строительства | 68:30:0001052 |

| 1 | 2 | 3 |
|---|---|---|
| 5. | Адрес здания, сооружения, объекта незавершенного строительства | — |
| 5.1. | Сведения о местоположении здания, сооружения, объекта незавершенного строительства (при отсутствии адреса) в структурированном в соответствии с федеральной информационной адресной системой виде | — |
| 5.2. | Дополнительные сведения о местоположении | — |
| 6. | Иные сведения | — |

**3. Пояснения к сведениям об объекте недвижимости с кадастровым номером** 68:30:0001052:162 :

| 1. | — |
|---|---|

**1. Сведения о характерных точках контура объекта недвижимости с кадастровым номером** 68:30:0001052:163 :

Система координат МСК-68, зона 1 Зона № 1

| Обозначение характерных точек границ | Содержатся в Едином государственном реестре недвижимости | | | Определены в ходе выполнения комплексных кадастровых работ | | | Метод определения координат | Формулы, примененные для расчета средней квадратической погрешности определения координат характерных точек (Mt), м, с подставленными в такие формулы значениями и итоговые (вычисленные) значения Mt, м |
|---|---|---|---|---|---|---|---|---|
| | координаты, м | | Радиус, м | координаты, м | | Радиус, м | | |
| | X | Y | R | X | Y | R | | |
| 1 | 2 | 3 | 4 | 5 | 6 | 7 | 8 | 9 |
| н7128О | — | — | — | 351 687,84 | 1 303 984,04 | — | Метод спутниковых геодезических измерений (определений) | √(0,08^2 + 0,06^2) = 0,10 |
| н7129О | — | — | — | 351 684,13 | 1 303 987,24 | — | | |
| н7130О | — | — | — | 351 682,12 | 1 303 984,91 | — | | |
| н7131О | — | — | — | 351 685,83 | 1 303 981,71 | — | | |
| н7128О | — | — | — | 351 687,84 | 1 303 984,04 | — | | |

**2. Сведения о характеристиках объекта недвижимости с кадастровым номером** 68:30:0001052:163 :

| № п/п | Наименование характеристики | Значение характеристики |
|---|---|---|
| 1 | 2 | 3 |
| 1. | Вид объекта недвижимости | Здание |

| 1 | 2 | 3 |
|---|---|---|
| 2. | Ранее присвоенный государственный учетный номер (инвентарный) здания, сооружения, объекта незавершенного строительства | — |
| 3. | Кадастровый номер земельного участка (земельных участков), в границах которого (которых) расположены здание, сооружение, объект незавершенного строительства | 68:30:0001052:36 |
| 4. | Уникальный учетный номер кадастрового квартала, в границах которого расположены здание, сооружение, объект незавершенного строительства | 68:30:0001052 |
| 5. | Адрес здания, сооружения, объекта незавершенного строительства | — |
| 5.1. | Сведения о местоположении здания, сооружения, объекта незавершенного строительства (при отсутствии адреса) в структурированном в соответствии с федеральной информационной адресной системой виде | — |
| 5.2. | Дополнительные сведения о местоположении | — |
| 6. | Иные сведения | — |

**3. Пояснения к сведениям об объекте недвижимости с кадастровым номером** 68:30:0001052:163 :

| 1. | — |
|---|---|

**1. Сведения о характерных точках контура объекта недвижимости с кадастровым номером** 68:30:0001052:164 :

Система координат МСК-68, зона 1 Зона № 1

| Обозначение характерных точек границ | Содержатся в Едином государственном реестре недвижимости | | | Определены в ходе выполнения комплексных кадастровых работ | | | Метод определения координат | Формулы, примененные для расчета средней квадратической погрешности определения координат характерных точек (Mt), м, с подставленными в такие формулы значениями и итоговые (вычисленные) значения Mt, м |
|---|---|---|---|---|---|---|---|---|
| | координаты, м | | Радиус, м | координаты, м | | Радиус, м | | |
| | X | Y | R | X | Y | R | | |
| 1 | 2 | 3 | 4 | 5 | 6 | 7 | 8 | 9 |
| н7132О | — | — | — | 351 704,00 | 1 303 963,61 | — | Метод спутниковых геодезических измерений (определений) | √(0,08^2 + 0,06^2) = 0,10 |
| н7133О | — | — | — | 351 706,15 | 1 303 965,96 | — | | |
| н7134О | — | — | — | 351 705,07 | 1 303 966,96 | — | | |

| 1 | 2 | 3 | 4 | 5 | 6 | 7 | 8 | 9 |
|---|---|---|---|---|---|---|---|---|
| н7135О | — | — | — | 351 708,22 | 1 303 970,38 | — | Метод спутниковых геодезических измерений (определений) | √(0,08^2 + 0,06^2) = 0,10 |
| н7136О | — | — | — | 351 702,92 | 1 303 975,26 | — | | |
| н7137О | — | — | — | 351 697,61 | 1 303 969,50 | — | | |
| н7132О | — | — | — | 351 704,00 | 1 303 963,61 | — | | |

**2. Сведения о характеристиках объекта недвижимости с кадастровым номером** 68:30:0001052:164 :

| № п/п | Наименование характеристики | Значение характеристики |
|---|---|---|
| 1 | 2 | 3 |
| 1. | Вид объекта недвижимости | Здание |
| 2. | Ранее присвоенный государственный учетный номер (инвентарный) здания, сооружения, объекта незавершенного строительства | — |
| 3. | Кадастровый номер земельного участка (земельных участков), в границах которого (которых) расположены здание, сооружение, объект незавершенного строительства | 68:30:0001052:37 |
| 4. | Уникальный учетный номер кадастрового квартала, в границах которого расположены здание, сооружение, объект незавершенного строительства | 68:30:0001052 |
| 5. | Адрес здания, сооружения, объекта незавершенного строительства | — |
| 5.1. | Сведения о местоположении здания, сооружения, объекта незавершенного строительства (при отсутствии адреса) в структурированном в соответствии с федеральной информационной адресной системой виде | — |
| 5.2. | Дополнительные сведения о местоположении | — |
| 6. | Иные сведения | — |

**3. Пояснения к сведениям об объекте недвижимости с кадастровым номером** 68:30:0001052:164 :

| | |
|---|---|
| 1. | — |

**1. Сведения о характерных точках контура объекта недвижимости с кадастровым номером** 68:30:0001052:165 :

Система координат МСК-68, зона 1 Зона № 1

| Обозначение характерных точек границ | Содержатся в Едином государственном реестре недвижимости | | | Определены в ходе выполнения комплексных кадастровых работ | | | Метод определения координат | Формулы, примененные для расчета средней квадратической погрешности определения координат характерных точек (Mt), м, с подставленными в такие формулы значениями и итоговые (вычисленные) значения Mt, м |
|---|---|---|---|---|---|---|---|---|
| | координаты, м | | Радиус, м | координаты, м | | Радиус, м | | |
| | X | Y | R | X | Y | R | | |
| 1 | 2 | 3 | 4 | 5 | 6 | 7 | 8 | 9 |
| н7138О | — | — | — | 351 815,75 | 1 303 804,52 | — | Метод спутниковых геодезических измерений (определений) | √(0,08^2 + 0,06^2) = 0,10 |
| н7139О | — | — | — | 351 821,03 | 1 303 809,57 | — | | |
| н7140О | — | — | — | 351 815,71 | 1 303 815,14 | — | | |
| н7141О | — | — | — | 351 810,43 | 1 303 810,10 | — | | |
| н7138О | — | — | — | 351 815,75 | 1 303 804,52 | — | | |

**2. Сведения о характеристиках объекта недвижимости с кадастровым номером** 68:30:0001052:165 :

| № п/п | Наименование характеристики | Значение характеристики |
|---|---|---|
| 1 | 2 | 3 |
| 1. | Вид объекта недвижимости | Здание |
| 2. | Ранее присвоенный государственный учетный номер (инвентарный) здания, сооружения, объекта незавершенного строительства | — |
| 3. | Кадастровый номер земельного участка (земельных участков), в границах которого (которых) расположены здание, сооружение, объект незавершенного строительства | 68:30:0001052:45 |
| 4. | Уникальный учетный номер кадастрового квартала, в границах которого расположены здание, сооружение, объект незавершенного строительства | 68:30:0001052 |

| 1 | 2 | 3 |
|---|---|---|
| 5. | Адрес здания, сооружения, объекта незавершенного строительства | — |
| 5.1. | Сведения о местоположении здания, сооружения, объекта незавершенного строительства (при отсутствии адреса) в структурированном в соответствии с федеральной информационной адресной системой виде | — |
| 5.2. | Дополнительные сведения о местоположении | — |
| 6. | Иные сведения | — |

**3. Пояснения к сведениям об объекте недвижимости с кадастровым номером** 68:30:0001052:165 :

| 1. | — |
|---|---|

**1. Сведения о характерных точках контура объекта недвижимости с кадастровым номером** 68:30:0001052:167 :

Система координат МСК-68, зона 1 Зона № 1

| Обозначение характерных точек границ | Содержатся в Едином государственном реестре недвижимости | | | Определены в ходе выполнения комплексных кадастровых работ | | | Метод определения координат | Формулы, примененные для расчета средней квадратической погрешности определения координат характерных точек (Mt), м, с подставленными в такие формулы значениями и итоговые (вычисленные) значения Mt, м |
|---|---|---|---|---|---|---|---|---|
| | координаты, м | | Радиус, м | координаты, м | | Радиус, м | | |
| | X | Y | R | X | Y | R | | |
| 1 | 2 | 3 | 4 | 5 | 6 | 7 | 8 | 9 |
| н7146О | — | — | — | 351 850,83 | 1 303 742,61 | — | Метод спутниковых геодезических измерений (определений) | √(0,08^2 + 0,06^2) = 0,10 |
| н7147О | — | — | — | 351 856,62 | 1 303 748,10 | — | | |
| н7148О | — | — | — | 351 852,64 | 1 303 752,29 | — | | |
| н7149О | — | — | — | 351 846,85 | 1 303 746,80 | — | | |
| н7146О | — | — | — | 351 850,83 | 1 303 742,61 | — | | |

**2. Сведения о характеристиках объекта недвижимости с кадастровым номером** 68:30:0001052:167 :

| № п/п | Наименование характеристики | Значение характеристики |
|---|---|---|
| 1 | 2 | 3 |
| 1. | Вид объекта недвижимости | Здание |

| 1 | 2 | 3 |
|---|---|---|
| 2. | Ранее присвоенный государственный учетный номер (инвентарный) здания, сооружения, объекта незавершенного строительства | — |
| 3. | Кадастровый номер земельного участка (земельных участков), в границах которого (которых) расположены здание, сооружение, объект незавершенного строительства | 68:30:0001052:48 |
| 4. | Уникальный учетный номер кадастрового квартала, в границах которого расположены здание, сооружение, объект незавершенного строительства | 68:30:0001052 |
| 5. | Адрес здания, сооружения, объекта незавершенного строительства | — |
| 5.1. | Сведения о местоположении здания, сооружения, объекта незавершенного строительства (при отсутствии адреса) в структурированном в соответствии с федеральной информационной адресной системой виде | — |
| 5.2. | Дополнительные сведения о местоположении | — |
| 6. | Иные сведения | — |

**3. Пояснения к сведениям об объекте недвижимости с кадастровым номером** 68:30:0001052:167 :

| 1. | — |
|---|---|

**1. Сведения о характерных точках контура объекта недвижимости с кадастровым номером** 68:30:0001052:169 :

Система координат МСК-68, зона 1 Зона № 1

| Обозначение характерных точек границ | Содержатся в Едином государственном реестре недвижимости | | | Определены в ходе выполнения комплексных кадастровых работ | | | Метод определения координат | Формулы, примененные для расчета средней квадратической погрешности определения координат характерных точек (Mt), м, с подставленными в такие формулы значениями и итоговые (вычисленные) значения Mt, м |
|---|---|---|---|---|---|---|---|---|
| | координаты, м | | Радиус, м | координаты, м | | Радиус, м | | |
| | X | Y | R | X | Y | R | | |
| 1 | 2 | 3 | 4 | 5 | 6 | 7 | 8 | 9 |
| н7160О | — | — | — | 351 888,08 | 1 303 622,08 | — | Метод спутниковых геодезических измерений (определений) | √(0,08^2 + 0,06^2) = 0,10 |
| н7161О | — | — | — | 351 895,67 | 1 303 628,78 | — | | |
| н7162О | — | — | — | 351 892,16 | 1 303 632,77 | — | | |

| 1 | 2 | 3 | 4 | 5 | 6 | 7 | 8 | 9 |
|---|---|---|---|---|---|---|---|---|
| н7163О | — | — | — | 351 884,56 | 1 303 626,07 | — | Метод спутниковых геодезических измерений (определений) | √(0,08^2 + 0,06^2) = 0,10 |
| н7160О | — | — | — | 351 888,08 | 1 303 622,08 | — | | |

**2. Сведения о характеристиках объекта недвижимости с кадастровым номером** 68:30:0001052:169 :

| № п/п | Наименование характеристики | Значение характеристики |
|---|---|---|
| 1 | 2 | 3 |
| 1. | Вид объекта недвижимости | Здание |
| 2. | Ранее присвоенный государственный учетный номер (инвентарный) здания, сооружения, объекта незавершенного строительства | — |
| 3. | Кадастровый номер земельного участка (земельных участков), в границах которого (которых) расположены здание, сооружение, объект незавершенного строительства | 68:30:0001052:57 |
| 4. | Уникальный учетный номер кадастрового квартала, в границах которого расположены здание, сооружение, объект незавершенного строительства | 68:30:0001052 |
| 5. | Адрес здания, сооружения, объекта незавершенного строительства | — |
| 5.1. | Сведения о местоположении здания, сооружения, объекта незавершенного строительства (при отсутствии адреса) в структурированном в соответствии с федеральной информационной адресной системой виде | — |
| 5.2. | Дополнительные сведения о местоположении | — |
| 6. | Иные сведения | — |

**3. Пояснения к сведениям об объекте недвижимости с кадастровым номером** 68:30:0001052:169 :

| | |
|---|---|
| 1. | — |

**1. Сведения о характерных точках контура объекта недвижимости с кадастровым номером** 68:30:0001052:170 :

Система координат МСК-68, зона 1 Зона № 1

| Обозначение характерных точек границ | Содержатся в Едином государственном реестре недвижимости | | | Определены в ходе выполнения комплексных кадастровых работ | | | Метод определения координат | Формулы, примененные для расчета средней квадратической погрешности определения координат характерных точек (Mt), м, с подставленными в такие формулы значениями и итоговые (вычисленные) значения Mt, м |
|---|---|---|---|---|---|---|---|---|
| | координаты, м | | Радиус, м | координаты, м | | Радиус, м | | |
| | X | Y | R | X | Y | R | | |
| 1 | 2 | 3 | 4 | 5 | 6 | 7 | 8 | 9 |
| н7164О | — | — | — | 351 927,38 | 1 303 536,65 | — | Метод спутниковых геодезических измерений (определений) | √(0,08^2 + 0,06^2) = 0,10 |
| н7165О | — | — | — | 351 934,69 | 1 303 541,43 | — | | |
| н7166О | — | — | — | 351 931,89 | 1 303 545,71 | — | | |
| н7167О | — | — | — | 351 924,58 | 1 303 540,93 | — | | |
| н7164О | — | — | — | 351 927,38 | 1 303 536,65 | — | | |

**2. Сведения о характеристиках объекта недвижимости с кадастровым номером** 68:30:0001052:170 :

| № п/п | Наименование характеристики | Значение характеристики |
|---|---|---|
| 1 | 2 | 3 |
| 1. | Вид объекта недвижимости | Здание |
| 2. | Ранее присвоенный государственный учетный номер (инвентарный) здания, сооружения, объекта незавершенного строительства | — |
| 3. | Кадастровый номер земельного участка (земельных участков), в границах которого (которых) расположены здание, сооружение, объект незавершенного строительства | 68:30:0001052:62 |
| 4. | Уникальный учетный номер кадастрового квартала, в границах которого расположены здание, сооружение, объект незавершенного строительства | 68:30:0001052 |

| 1 | 2 | 3 |
|---|---|---|
| 5. | Адрес здания, сооружения, объекта незавершенного строительства | — |
| 5.1. | Сведения о местоположении здания, сооружения, объекта незавершенного строительства (при отсутствии адреса) в структурированном в соответствии с федеральной информационной адресной системой виде | — |
| 5.2. | Дополнительные сведения о местоположении | — |
| 6. | Иные сведения | — |

**3. Пояснения к сведениям об объекте недвижимости с кадастровым номером** 68:30:0001052:170 :

| 1. | — |
|---|---|

**1. Сведения о характерных точках контура объекта недвижимости с кадастровым номером** 68:30:0001052:172 :

Система координат МСК-68, зона 1 Зона № 1

| Обозначение характерных точек границ | Содержатся в Едином государственном реестре недвижимости | | | Определены в ходе выполнения комплексных кадастровых работ | | | Метод определения координат | Формулы, примененные для расчета средней квадратической погрешности определения координат характерных точек (Mt), м, с подставленными в такие формулы значениями и итоговые (вычисленные) значения Mt, м |
|---|---|---|---|---|---|---|---|---|
| | координаты, м | | Радиус, м | координаты, м | | Радиус, м | | |
| | X | Y | R | X | Y | R | | |
| 1 | 2 | 3 | 4 | 5 | 6 | 7 | 8 | 9 |
| н7168О | — | — | — | 351 388,53 | 1 304 127,63 | — | Метод спутниковых геодезических измерений (определений) | √(0,08^2 + 0,06^2) = 0,10 |
| н7169О | — | — | — | 351 389,09 | 1 304 129,81 | — | | |
| н7170О | — | — | — | 351 390,56 | 1 304 135,52 | — | | |
| н7171О | — | — | — | 351 385,23 | 1 304 136,87 | — | | |
| н7172О | — | — | — | 351 386,17 | 1 304 140,95 | — | | |
| н7173О | — | — | — | 351 383,47 | 1 304 141,55 | — | | |
| н7174О | — | — | — | 351 382,39 | 1 304 136,23 | — | | |

| 1 | 2 | 3 | 4 | 5 | 6 | 7 | 8 | 9 |
|---|---|---|---|---|---|---|---|---|
| н7175О | — | — | — | 351 380,82 | 1 304 136,54 | — | Метод спутниковых геодезических измерений (определений) | √(0,08^2 + 0,06^2) = 0,10 |
| н7176О | — | — | — | 351 379,94 | 1 304 132,46 | — | | |
| н7177О | — | — | — | 351 383,59 | 1 304 131,46 | — | | |
| н7178О | — | — | — | 351 382,65 | 1 304 127,90 | — | | |
| н7179О | — | — | — | 351 385,55 | 1 304 127,07 | — | | |
| н7180О | — | — | — | 351 385,92 | 1 304 128,29 | — | | |
| н7168О | — | — | — | 351 388,53 | 1 304 127,63 | — | | |

**2. Сведения о характеристиках объекта недвижимости с кадастровым номером** 68:30:0001052:172 :

| № п/п | Наименование характеристики | Значение характеристики |
|---|---|---|
| 1 | 2 | 3 |
| 1. | Вид объекта недвижимости | Здание |
| 2. | Ранее присвоенный государственный учетный номер (инвентарный) здания, сооружения, объекта незавершенного строительства | — |
| 3. | Кадастровый номер земельного участка (земельных участков), в границах которого (которых) расположены здание, сооружение, объект незавершенного строительства | 68:30:0001052:176 |
| 4. | Уникальный учетный номер кадастрового квартала, в границах которого расположены здание, сооружение, объект незавершенного строительства | 68:30:0001052 |
| 5. | Адрес здания, сооружения, объекта незавершенного строительства | — |
| 5.1. | Сведения о местоположении здания, сооружения, объекта незавершенного строительства (при отсутствии адреса) в структурированном в соответствии с федеральной информационной адресной системой виде | — |
| 5.2. | Дополнительные сведения о местоположении | — |
| 6. | Иные сведения | — |

**3. Пояснения к сведениям об объекте недвижимости с кадастровым номером** 68:30:0001052:172 :

| | |
|---|---|
| 1. | — |

**1. Сведения о характерных точках контура объекта недвижимости с кадастровым номером** 68:30:0001052:174 :

Система координат МСК-68, зона 1 Зона № 1

| Обозначение характерных точек границ | Содержатся в Едином государственном реестре недвижимости | | | Определены в ходе выполнения комплексных кадастровых работ | | | Метод определения координат | Формулы, примененные для расчета средней квадратической погрешности определения координат характерных точек (Mt), м, с подставленными в такие формулы значениями и итоговые (вычисленные) значения Mt, м |
|---|---|---|---|---|---|---|---|---|
| | координаты, м | | Радиус, м | координаты, м | | Радиус, м | | |
| | X | Y | R | X | Y | R | | |
| 1 | 2 | 3 | 4 | 5 | 6 | 7 | 8 | 9 |
| н7181О | — | — | — | 351 621,61 | 1 303 769,56 | — | Метод спутниковых геодезических измерений (определений) | √(0,08^2 + 0,06^2) = 0,10 |
| н7182О | — | — | — | 351 620,41 | 1 303 771,40 | — | | |
| н7183О | — | — | — | 351 620,88 | 1 303 771,70 | — | | |
| н7184О | — | — | — | 351 619,60 | 1 303 773,66 | — | | |
| н7185О | — | — | — | 351 620,52 | 1 303 774,26 | — | | |
| н7186О | — | — | — | 351 619,33 | 1 303 776,10 | — | | |
| н7187О | — | — | — | 351 618,38 | 1 303 775,48 | — | | |
| н7188О | — | — | — | 351 617,22 | 1 303 777,27 | — | | |
| н7189О | — | — | — | 351 611,45 | 1 303 773,51 | — | | |
| н7190О | — | — | — | 351 614,84 | 1 303 767,71 | — | | |
| н7191О | — | — | — | 351 618,85 | 1 303 770,20 | — | | |
| н7192О | — | — | — | 351 619,93 | 1 303 768,47 | — | | |

| 1 | 2 | 3 | 4 | 5 | 6 | 7 | 8 | 9 |
|---|---|---|---|---|---|---|---|---|
| н7181О | — | — | — | 351 621,61 | 1 303 769,56 | — | Метод спутниковых геодезических измерений (определений) | √(0,08^2 + 0,06^2) = 0,10 |

**2. Сведения о характеристиках объекта недвижимости с кадастровым номером** 68:30:0001052:174 :

| № п/п | Наименование характеристики | Значение характеристики |
|---|---|---|
| 1 | 2 | 3 |
| 1. | Вид объекта недвижимости | Здание |
| 2. | Ранее присвоенный государственный учетный номер (инвентарный) здания, сооружения, объекта незавершенного строительства | — |
| 3. | Кадастровый номер земельного участка (земельных участков), в границах которого (которых) расположены здание, сооружение, объект незавершенного строительства | 68:30:0001052:90 |
| 4. | Уникальный учетный номер кадастрового квартала, в границах которого расположены здание, сооружение, объект незавершенного строительства | 68:30:0001052 |
| 5. | Адрес здания, сооружения, объекта незавершенного строительства | — |
| 5.1. | Сведения о местоположении здания, сооружения, объекта незавершенного строительства (при отсутствии адреса) в структурированном в соответствии с федеральной информационной адресной системой виде | — |
| 5.2. | Дополнительные сведения о местоположении | — |
| 6. | Иные сведения | — |

**3. Пояснения к сведениям об объекте недвижимости с кадастровым номером** 68:30:0001052:174 :

| | |
|---|---|
| 1. | — |

**1. Сведения о характерных точках контура объекта недвижимости с кадастровым номером** 68:30:0001052:177 :

Система координат МСК-68, зона 1 Зона № 1

| Обозначение характерных точек границ | Содержатся в Едином государственном реестре недвижимости | | | Определены в ходе выполнения комплексных кадастровых работ | | | Метод определения координат | Формулы, примененные для расчета средней квадратической погрешности определения координат характерных точек (Mt), м, с подставленными в такие формулы значениями и итоговые (вычисленные) значения Mt, м |
|---|---|---|---|---|---|---|---|---|
| | координаты, м | | Радиус, м | координаты, м | | Радиус, м | | |
| | X | Y | R | X | Y | R | | |

| 1 | 2 | 3 | 4 | 5 | 6 | 7 | 8 | 9 |
|---|---|---|---|---|---|---|---|---|
| н7193О | — | — | — | 351 351,50 | 1 304 072,91 | — | Метод спутниковых геодезических измерений (определений) | √(0,08^2 + 0,06^2) = 0,10 |
| н7194О | — | — | — | 351 354,01 | 1 304 074,04 | — | | |
| н7195О | — | — | — | 351 350,27 | 1 304 082,36 | — | | |
| н7196О | — | — | — | 351 347,76 | 1 304 081,24 | — | | |
| н7197О | — | — | — | 351 342,79 | 1 304 079,00 | — | | |
| н7198О | — | — | — | 351 346,53 | 1 304 070,68 | — | | |
| н7193О | — | — | — | 351 351,50 | 1 304 072,91 | — | | |

**2. Сведения о характеристиках объекта недвижимости с кадастровым номером** 68:30:0001052:177 :

| № п/п | Наименование характеристики | Значение характеристики |
|---|---|---|
| 1 | 2 | 3 |
| 1. | Вид объекта недвижимости | Здание |
| 2. | Ранее присвоенный государственный учетный номер (инвентарный) здания, сооружения, объекта незавершенного строительства | — |
| 3. | Кадастровый номер земельного участка (земельных участков), в границах которого (которых) расположены здание, сооружение, объект незавершенного строительства | 68:30:0001052:71 |
| 4. | Уникальный учетный номер кадастрового квартала, в границах которого расположены здание, сооружение, объект незавершенного строительства | 68:30:0001052 |
| 5. | Адрес здания, сооружения, объекта незавершенного строительства | — |
| 5.1. | Сведения о местоположении здания, сооружения, объекта незавершенного строительства (при отсутствии адреса) в структурированном в соответствии с федеральной информационной адресной системой виде | — |
| 5.2. | Дополнительные сведения о местоположении | — |
| 6. | Иные сведения | — |

**3. Пояснения к сведениям об объекте недвижимости с кадастровым номером** 68:30:0001052:177 :

| | |
|---|---|
| 1. | — |

**1. Сведения о характерных точках контура объекта недвижимости с кадастровым номером** 68:30:0001013:102 :

Система координат МСК-68, зона 1 Зона № 1

| Обозначение характерных точек границ | Содержатся в Едином государственном реестре недвижимости | | | Определены в ходе выполнения комплексных кадастровых работ | | | Метод определения координат | Формулы, примененные для расчета средней квадратической погрешности определения координат характерных точек (Mt), м, с подставленными в такие формулы значениями и итоговые (вычисленные) значения Mt, м |
|---|---|---|---|---|---|---|---|---|
| | координаты, м | | Радиус, м | координаты, м | | Радиус, м | | |
| | X | Y | R | X | Y | R | | |
| 1 | 2 | 3 | 4 | 5 | 6 | 7 | 8 | 9 |
| н7199О | — | — | — | 351 448,48 | 1 303 928,00 | — | Метод спутниковых геодезических измерений (определений) | √(0,08^2 + 0,06^2) = 0,10 |
| н7200О | — | — | — | 351 442,22 | 1 303 935,01 | — | | |
| н7201О | — | — | — | 351 442,02 | 1 303 934,82 | — | | |
| н7202О | — | — | — | 351 439,06 | 1 303 938,15 | — | | |
| н7203О | — | — | — | 351 433,23 | 1 303 932,95 | — | | |
| н7204О | — | — | — | 351 436,19 | 1 303 929,62 | — | | |
| н7205О | — | — | — | 351 435,95 | 1 303 929,41 | — | | |
| н7206О | — | — | — | 351 442,21 | 1 303 922,40 | — | | |
| н7199О | — | — | — | 351 448,48 | 1 303 928,00 | — | | |

**2. Сведения о характеристиках объекта недвижимости с кадастровым номером** 68:30:0001013:102 :

| № п/п | Наименование характеристики | Значение характеристики |
|---|---|---|
| 1 | 2 | 3 |
| 1. | Вид объекта недвижимости | Здание |

| 1 | 2 | 3 |
|---|---|---|
| 2. | Ранее присвоенный государственный учетный номер (инвентарный) здания, сооружения, объекта незавершенного строительства | — |
| 3. | Кадастровый номер земельного участка (земельных участков), в границах которого (которых) расположены здание, сооружение, объект незавершенного строительства | 68:30:0001052:77 |
| 4. | Уникальный учетный номер кадастрового квартала, в границах которого расположены здание, сооружение, объект незавершенного строительства | 68:30:0001052 |
| 5. | Адрес здания, сооружения, объекта незавершенного строительства | — |
| 5.1. | Сведения о местоположении здания, сооружения, объекта незавершенного строительства (при отсутствии адреса) в структурированном в соответствии с федеральной информационной адресной системой виде | — |
| 5.2. | Дополнительные сведения о местоположении | — |
| 6. | Иные сведения | — |

**3. Пояснения к сведениям об объекте недвижимости с кадастровым номером** 68:30:0001013:102 :

| 1. | — |
|---|---|

**1. Сведения о характерных точках контура объекта недвижимости с кадастровым номером** 68:30:0001065:77 :

Система координат МСК-68, зона 1 Зона № 1

| Обозначение характерных точек границ | Содержатся в Едином государственном реестре недвижимости | | | Определены в ходе выполнения комплексных кадастровых работ | | | Метод определения координат | Формулы, примененные для расчета средней квадратической погрешности определения координат характерных точек (Mt), м, с подставленными в такие формулы значениями и итоговые (вычисленные) значения Mt, м |
|---|---|---|---|---|---|---|---|---|
| | координаты, м | | Радиус, м | координаты, м | | Радиус, м | | |
| | X | Y | R | X | Y | R | | |
| 1 | 2 | 3 | 4 | 5 | 6 | 7 | 8 | 9 |
| н8513О | — | — | — | 351 470,78 | 1 304 172,24 | — | Метод спутниковых геодезических измерений (определений) | √(0,08^2 + 0,06^2) = 0,10 |
| н8514О | — | — | — | 351 470,09 | 1 304 179,76 | — | | |
| н8515О | — | — | — | 351 467,26 | 1 304 179,50 | — | | |

| 1 | 2 | 3 | 4 | 5 | 6 | 7 | 8 | 9 |
|---|---|---|---|---|---|---|---|---|
| н8516О | — | — | — | 351 467,21 | 1 304 180,08 | — | Метод спутниковых геодезических измерений (определений) | √(0,08^2 + 0,06^2) = 0,10 |
| н8517О | — | — | — | 351 456,56 | 1 304 179,10 | — | | |
| н8518О | — | — | — | 351 457,16 | 1 304 172,56 | — | | |
| н8519О | — | — | — | 351 464,79 | 1 304 173,26 | — | | |
| н8520О | — | — | — | 351 464,93 | 1 304 171,70 | — | | |
| н8513О | — | — | — | 351 470,78 | 1 304 172,24 | — | | |

**2. Сведения о характеристиках объекта недвижимости с кадастровым номером** 68:30:0001065:77 :

| № п/п | Наименование характеристики | Значение характеристики |
|---|---|---|
| 1 | 2 | 3 |
| 1. | Вид объекта недвижимости | Здание |
| 2. | Ранее присвоенный государственный учетный номер (инвентарный) здания, сооружения, объекта незавершенного строительства | — |
| 3. | Кадастровый номер земельного участка (земельных участков), в границах которого (которых) расположены здание, сооружение, объект незавершенного строительства | 68:30:0001052:26 |
| 4. | Уникальный учетный номер кадастрового квартала, в границах которого расположены здание, сооружение, объект незавершенного строительства | 68:30:0001052 |
| 5. | Адрес здания, сооружения, объекта незавершенного строительства | — |
| 5.1. | Сведения о местоположении здания, сооружения, объекта незавершенного строительства (при отсутствии адреса) в структурированном в соответствии с федеральной информационной адресной системой виде | — |
| 5.2. | Дополнительные сведения о местоположении | — |
| 6. | Иные сведения | — |

**3. Пояснения к сведениям об объекте недвижимости с кадастровым номером** 68:30:0001065:77 :

| | |
|---|---|
| 1. | — |

**1. Сведения о характерных точках контура объекта недвижимости с кадастровым номером** 68:30:0001065:79 :

Система координат МСК-68, зона 1 Зона № 1

| Обозначение характерных точек границ | Содержатся в Едином государственном реестре недвижимости | | | Определены в ходе выполнения комплексных кадастровых работ | | | Метод определения координат | Формулы, примененные для расчета средней квадратической погрешности определения координат характерных точек (Mt), м, с подставленными в такие формулы значениями и итоговые (вычисленные) значения Mt, м |
|---|---|---|---|---|---|---|---|---|
| | координаты, м | | Радиус, м | координаты, м | | Радиус, м | | |
| | X | Y | R | X | Y | R | | |
| 1 | 2 | 3 | 4 | 5 | 6 | 7 | 8 | 9 |
| н8533О | — | — | — | 351 804,32 | 1 303 832,21 | — | Метод спутниковых геодезических измерений (определений) | √(0,08^2 + 0,06^2) = 0,10 |
| н8534О | — | — | — | 351 799,08 | 1 303 840,09 | — | | |
| н8535О | — | — | — | 351 792,51 | 1 303 835,73 | — | | |
| н8536О | — | — | — | 351 797,87 | 1 303 827,92 | — | | |
| н8537О | — | — | — | 351 798,80 | 1 303 826,57 | — | | |
| н8538О | — | — | — | 351 802,86 | 1 303 829,36 | — | | |
| н8539О | — | — | — | 351 802,00 | 1 303 830,61 | — | | |
| н8533О | — | — | — | 351 804,32 | 1 303 832,21 | — | | |

**2. Сведения о характеристиках объекта недвижимости с кадастровым номером** 68:30:0001065:79 :

| № п/п | Наименование характеристики | Значение характеристики |
|---|---|---|
| 1 | 2 | 3 |
| 1. | Вид объекта недвижимости | Здание |
| 2. | Ранее присвоенный государственный учетный номер (инвентарный) здания, сооружения, объекта незавершенного строительства | — |
| 3. | Кадастровый номер земельного участка (земельных участков), в границах которого (которых) расположены здание, сооружение, объект незавершенного строительства | 68:30:0001052:44 |

| 1 | 2 | 3 |
|---|---|---|
| 4. | Уникальный учетный номер кадастрового квартала, в границах которого расположены здание, сооружение, объект незавершенного строительства | 68:30:0001052 |
| 5. | Адрес здания, сооружения, объекта незавершенного строительства | — |
| 5.1. | Сведения о местоположении здания, сооружения, объекта незавершенного строительства (при отсутствии адреса) в структурированном в соответствии с федеральной информационной адресной системой виде | — |
| 5.2. | Дополнительные сведения о местоположении | — |
| 6. | Иные сведения | — |

**3. Пояснения к сведениям об объекте недвижимости с кадастровым номером** 68:30:0001065:79 :

| 1. | — |
|---|---|

**1. Сведения о характерных точках контура объекта недвижимости с кадастровым номером** 68:30:0001065:82 :

Система координат МСК-68, зона 1 Зона № 1

| Обозначение характерных точек границ | Содержатся в Едином государственном реестре недвижимости | | | Определены в ходе выполнения комплексных кадастровых работ | | | Метод определения координат | Формулы, примененные для расчета средней квадратической погрешности определения координат характерных точек (Mt), м, с подставленными в такие формулы значениями и итоговые (вычисленные) значения Mt, м |
|---|---|---|---|---|---|---|---|---|
| | координаты, м | | Радиус, м | координаты, м | | Радиус, м | | |
| | X | Y | R | X | Y | R | | |
| 1 | 2 | 3 | 4 | 5 | 6 | 7 | 8 | 9 |
| н8552О | — | — | — | 351 836,78 | 1 303 774,24 | — | Метод спутниковых геодезических измерений (определений) | √(0,08^2 + 0,06^2) = 0,10 |
| н8553О | — | — | — | 351 828,67 | 1 303 768,70 | — | | |
| н8554О | — | — | — | 351 835,03 | 1 303 759,38 | — | | |
| н8555О | — | — | — | 351 843,15 | 1 303 764,92 | — | | |
| н8552О | — | — | — | 351 836,78 | 1 303 774,24 | — | | |

**2. Сведения о характеристиках объекта недвижимости с кадастровым номером** 68:30:0001065:82 :

| № п/п | Наименование характеристики | Значение характеристики |
|---|---|---|
| 1 | 2 | 3 |
| 1. | Вид объекта недвижимости | Здание |
| 2. | Ранее присвоенный государственный учетный номер (инвентарный) здания, сооружения, объекта незавершенного строительства | — |
| 3. | Кадастровый номер земельного участка (земельных участков), в границах которого (которых) расположены здание, сооружение, объект незавершенного строительства | 68:30:0001052:14 |
| 4. | Уникальный учетный номер кадастрового квартала, в границах которого расположены здание, сооружение, объект незавершенного строительства | 68:30:0001052 |
| 5. | Адрес здания, сооружения, объекта незавершенного строительства | — |
| 5.1. | Сведения о местоположении здания, сооружения, объекта незавершенного строительства (при отсутствии адреса) в структурированном в соответствии с федеральной информационной адресной системой виде | — |
| 5.2. | Дополнительные сведения о местоположении | — |
| 6. | Иные сведения | — |

**3. Пояснения к сведениям об объекте недвижимости с кадастровым номером** 68:30:0001065:82 :

| | |
|---|---|
| 1. | — |

**1. Сведения о характерных точках контура объекта недвижимости с кадастровым номером** 68:30:0001065:83 :

Система координат МСК-68, зона 1 Зона № 1

| Обозначение характерных точек границ | Содержатся в Едином государственном реестре недвижимости | | | Определены в ходе выполнения комплексных кадастровых работ | | | Метод определения координат | Формулы, примененные для расчета средней квадратической погрешности определения координат характерных точек (Mt), м, с подставленными в такие формулы значениями и итоговые (вычисленные) значения Mt, м |
|---|---|---|---|---|---|---|---|---|
| | координаты, м | | Радиус, м | координаты, м | | Радиус, м | | |
| | X | Y | R | X | Y | R | | |
| 1 | 2 | 3 | 4 | 5 | 6 | 7 | 8 | 9 |
| н8556О | — | — | — | 351 910,49 | 1 303 596,68 | — | Метод спутниковых геодезических измерений (определений) | √(0,08^2 + 0,06^2) = 0,10 |

| 1 | 2 | 3 | 4 | 5 | 6 | 7 | 8 | 9 |
|---|---|---|---|---|---|---|---|---|
| н8557О | — | — | — | 351 902,14 | 1 303 609,23 | — | Метод спутниковых геодезических измерений (определений) | √(0,08^2 + 0,06^2) = 0,10 |
| н8558О | — | — | — | 351 896,32 | 1 303 605,36 | — | | |
| н8559О | — | — | — | 351 897,85 | 1 303 603,06 | — | | |
| н8560О | — | — | — | 351 893,55 | 1 303 600,20 | — | | |
| н8561О | — | — | — | 351 899,06 | 1 303 591,92 | — | | |
| н8562О | — | — | — | 351 902,87 | 1 303 594,46 | — | | |
| н8563О | — | — | — | 351 904,18 | 1 303 592,49 | — | | |
| н8556О | — | — | — | 351 910,49 | 1 303 596,68 | — | | |

**2. Сведения о характеристиках объекта недвижимости с кадастровым номером** 68:30:0001065:83 :

| № п/п | Наименование характеристики | Значение характеристики |
|---|---|---|
| 1 | 2 | 3 |
| 1. | Вид объекта недвижимости | Здание |
| 2. | Ранее присвоенный государственный учетный номер (инвентарный) здания, сооружения, объекта незавершенного строительства | — |
| 3. | Кадастровый номер земельного участка (земельных участков), в границах которого (которых) расположены здание, сооружение, объект незавершенного строительства | 68:30:0001052:59 |
| 4. | Уникальный учетный номер кадастрового квартала, в границах которого расположены здание, сооружение, объект незавершенного строительства | 68:30:0001052 |

| 1 | 2 | 3 |
|---|---|---|
| 5. | Адрес здания, сооружения, объекта незавершенного строительства | — |
| 5.1. | Сведения о местоположении здания, сооружения, объекта незавершенного строительства (при отсутствии адреса) в структурированном в соответствии с федеральной информационной адресной системой виде | — |
| 5.2. | Дополнительные сведения о местоположении | — |
| 6. | Иные сведения | — |

**3. Пояснения к сведениям об объекте недвижимости с кадастровым номером** 68:30:0001065:83 :

| 1. | — |
|---|---|

**1. Сведения о характерных точках контура объекта недвижимости с кадастровым номером** 68:30:0001065:86 :

Система координат МСК-68, зона 1 Зона № 1

| Обозначение характерных точек границ | Содержатся в Едином государственном реестре недвижимости | | | Определены в ходе выполнения комплексных кадастровых работ | | | Метод определения координат | Формулы, примененные для расчета средней квадратической погрешности определения координат характерных точек (Mt), м, с подставленными в такие формулы значениями и итоговые (вычисленные) значения Mt, м |
|---|---|---|---|---|---|---|---|---|
| | координаты, м | | Радиус, м | координаты, м | | Радиус, м | | |
| | X | Y | R | X | Y | R | | |
| 1 | 2 | 3 | 4 | 5 | 6 | 7 | 8 | 9 |
| н8572О | — | — | — | 351 948,41 | 1 303 524,04 | — | Метод спутниковых геодезических измерений (определений) | √(0,08^2 + 0,06^2) = 0,10 |
| н8573О | — | — | — | 351 945,89 | 1 303 527,20 | — | | |
| н8574О | — | — | — | 351 944,57 | 1 303 526,15 | — | | |
| н8575О | — | — | — | 351 941,09 | 1 303 530,50 | — | | |
| н8576О | — | — | — | 351 934,01 | 1 303 524,84 | — | | |
| н8577О | — | — | — | 351 940,02 | 1 303 517,32 | — | | |
| н8572О | — | — | — | 351 948,41 | 1 303 524,04 | — | | |

| **2. Сведения о характеристиках объекта недвижимости с кадастровым номером** 68:30:0001065:86 : | | |
|---|---|---|
| № п/п | Наименование характеристики | Значение характеристики |
| 1 | 2 | 3 |
| 1. | Вид объекта недвижимости | Здание |
| 2. | Ранее присвоенный государственный учетный номер (инвентарный) здания, сооружения, объекта незавершенного строительства | — |
| 3. | Кадастровый номер земельного участка (земельных участков), в границах которого (которых) расположены здание, сооружение, объект незавершенного строительства | 68:30:0001052:63 |
| 4. | Уникальный учетный номер кадастрового квартала, в границах которого расположены здание, сооружение, объект незавершенного строительства | 68:30:0001052 |
| 5. | Адрес здания, сооружения, объекта незавершенного строительства | — |
| 5.1. | Сведения о местоположении здания, сооружения, объекта незавершенного строительства (при отсутствии адреса) в структурированном в соответствии с федеральной информационной адресной системой виде | — |
| 5.2. | Дополнительные сведения о местоположении | — |
| 6. | Иные сведения | — |

| **3. Пояснения к сведениям об объекте недвижимости с кадастровым номером** 68:30:0001065:86 : | |
|---|---|
| 1. | — |

**1. Сведения о характерных точках контура объекта недвижимости с кадастровым номером** 68:30:0001065:87 :

Система координат МСК-68, зона 1 Зона № 1

| Обозначение характерных точек границ | Содержатся в Едином государственном реестре недвижимости | | | Определены в ходе выполнения комплексных кадастровых работ | | | Метод определения координат | Формулы, примененные для расчета средней квадратической погрешности определения координат характерных точек (Mt), м, с подставленными в такие формулы значениями и итоговые (вычисленные) значения Mt, м |
|---|---|---|---|---|---|---|---|---|
| | координаты, м | | Радиус, м | координаты, м | | Радиус, м | | |
| | X | Y | R | X | Y | R | | |
| 1 | 2 | 3 | 4 | 5 | 6 | 7 | 8 | 9 |
| н8578О | — | — | — | 351 504,46 | 1 304 185,04 | — | Метод спутниковых геодезических измерений (определений) | √(0,08^2 + 0,06^2) = 0,10 |

| 1 | 2 | 3 | 4 | 5 | 6 | 7 | 8 | 9 |
|---|---|---|---|---|---|---|---|---|
| н8579О | — | — | — | 351 495,76 | 1 304 183,94 | — | Метод спутниковых геодезических измерений (определений) | √(0,08^2 + 0,06^2) = 0,10 |
| н8580О | — | — | — | 351 496,39 | 1 304 178,94 | — | | |
| н8581О | — | — | — | 351 505,10 | 1 304 180,04 | — | | |
| н8578О | — | — | — | 351 504,46 | 1 304 185,04 | — | | |

**2. Сведения о характеристиках объекта недвижимости с кадастровым номером** 68:30:0001065:87 :

| № п/п | Наименование характеристики | Значение характеристики |
|---|---|---|
| 1 | 2 | 3 |
| 1. | Вид объекта недвижимости | Здание |
| 2. | Ранее присвоенный государственный учетный номер (инвентарный) здания, сооружения, объекта незавершенного строительства | — |
| 3. | Кадастровый номер земельного участка (земельных участков), в границах которого (которых) расположены здание, сооружение, объект незавершенного строительства | 68:30:0001052:29 |
| 4. | Уникальный учетный номер кадастрового квартала, в границах которого расположены здание, сооружение, объект незавершенного строительства | 68:30:0001052 |
| 5. | Адрес здания, сооружения, объекта незавершенного строительства | — |
| 5.1. | Сведения о местоположении здания, сооружения, объекта незавершенного строительства (при отсутствии адреса) в структурированном в соответствии с федеральной информационной адресной системой виде | — |
| 5.2. | Дополнительные сведения о местоположении | — |
| 6. | Иные сведения | — |

**3. Пояснения к сведениям об объекте недвижимости с кадастровым номером** 68:30:0001065:87 :

| | |
|---|---|
| 1. | — |

**1. Сведения о характерных точках контура объекта недвижимости с кадастровым номером** 68:30:0001040:135 :

Система координат МСК-68, зона 1 Зона № 1

| Обозначение характерных точек границ | Содержатся в Едином государственном реестре недвижимости | | | Определены в ходе выполнения комплексных кадастровых работ | | | Метод определения координат | Формулы, примененные для расчета средней квадратической погрешности определения координат характерных точек (Mt), м, с подставленными в такие формулы значениями и итоговые (вычисленные) значения Mt, м |
|---|---|---|---|---|---|---|---|---|
| | координаты, м | | Радиус, м | координаты, м | | Радиус, м | | |
| | X | Y | R | X | Y | R | | |
| 1 | 2 | 3 | 4 | 5 | 6 | 7 | 8 | 9 |
| н10894 О | — | — | — | 351 421,67 | 1 303 958,90 | — | Метод спутниковых геодезических измерений (определений) | √(0,08^2 + 0,06^2) = 0,10 |
| н10895 О | — | — | — | 351 415,54 | 1 303 968,41 | — | | |
| н10896 О | — | — | — | 351 411,32 | 1 303 965,69 | — | | |
| н10897 О | — | — | — | 351 417,45 | 1 303 956,17 | — | | |
| н10894 О | — | — | — | 351 421,67 | 1 303 958,90 | — | | |

**2. Сведения о характеристиках объекта недвижимости с кадастровым номером** 68:30:0001040:135 :

| № п/п | Наименование характеристики | Значение характеристики |
|---|---|---|
| 1 | 2 | 3 |
| 1. | Вид объекта недвижимости | Здание |
| 2. | Ранее присвоенный государственный учетный номер (инвентарный) здания, сооружения, объекта незавершенного строительства | — |
| 3. | Кадастровый номер земельного участка (земельных участков), в границах которого (которых) расположены здание, сооружение, объект незавершенного строительства | 68:30:0001052:11 |
| 4. | Уникальный учетный номер кадастрового квартала, в границах которого расположены здание, сооружение, объект незавершенного строительства | 68:30:0001052 |

| 1 | 2 | 3 |
|---|---|---|
| 5. | Адрес здания, сооружения, объекта незавершенного строительства | — |
| 5.1. | Сведения о местоположении здания, сооружения, объекта незавершенного строительства (при отсутствии адреса) в структурированном в соответствии с федеральной информационной адресной системой виде | — |
| 5.2. | Дополнительные сведения о местоположении | — |
| 6. | Иные сведения | — |

**3. Пояснения к сведениям об объекте недвижимости с кадастровым номером** 68:30:0001040:135 :

| 1. | — |
|---|---|

**1. Сведения о характерных точках контура объекта недвижимости с кадастровым номером** 68:30:0001040:151 :

Система координат МСК-68, зона 1 Зона № 1

| Обозначение характерных точек границ | Содержатся в Едином государственном реестре недвижимости | | | Определены в ходе выполнения комплексных кадастровых работ | | | Метод определения координат | Формулы, примененные для расчета средней квадратической погрешности определения координат характерных точек (Mt), м, с подставленными в такие формулы значениями и итоговые (вычисленные) значения Mt, м |
|---|---|---|---|---|---|---|---|---|
| | координаты, м | | Радиус, м | координаты, м | | Радиус, м | | |
| | X | Y | R | X | Y | R | | |
| 1 | 2 | 3 | 4 | 5 | 6 | 7 | 8 | 9 |
| н10966 О | — | — | — | 351 430,49 | 1 303 936,21 | — | Метод спутниковых геодезических измерений (определений) | √(0,08^2 + 0,06^2) = 0,10 |
| н10967 О | — | — | — | 351 435,57 | 1 303 939,96 | — | | |
| н10968 О | — | — | — | 351 433,07 | 1 303 943,43 | — | | |
| н10969 О | — | — | — | 351 427,65 | 1 303 939,45 | — | | |
| н10970 О | — | — | — | 351 428,32 | 1 303 938,92 | — | | |
| н10966 О | — | — | — | 351 430,49 | 1 303 936,21 | — | | |

**2. Сведения о характеристиках объекта недвижимости с кадастровым номером** 68:30:0001040:151 :

| № п/п | Наименование характеристики | Значение характеристики |
|---|---|---|

| 1 | 2 | 3 |
|---|---|---|
| 1. | Вид объекта недвижимости | Здание |
| 2. | Ранее присвоенный государственный учетный номер (инвентарный) здания, сооружения, объекта незавершенного строительства | — |
| 3. | Кадастровый номер земельного участка (земельных участков), в границах которого (которых) расположены здание, сооружение, объект незавершенного строительства | 68:30:0001052:76 |
| 4. | Уникальный учетный номер кадастрового квартала, в границах которого расположены здание, сооружение, объект незавершенного строительства | 68:30:0001052 |
| 5. | Адрес здания, сооружения, объекта незавершенного строительства | — |
| 5.1. | Сведения о местоположении здания, сооружения, объекта незавершенного строительства (при отсутствии адреса) в структурированном в соответствии с федеральной информационной адресной системой виде | — |
| 5.2. | Дополнительные сведения о местоположении | — |
| 6. | Иные сведения | — |

**3. Пояснения к сведениям об объекте недвижимости с кадастровым номером** 68:30:0001040:151 :

| 1. | — |
|---|---|

**1. Сведения о характерных точках контура объекта недвижимости с кадастровым номером** 68:30:0001040:152 :

Система координат МСК-68, зона 1 Зона № 1

| Обозначение характерных точек границ | Содержатся в Едином государственном реестре недвижимости | | | Определены в ходе выполнения комплексных кадастровых работ | | | Метод определения координат | Формулы, примененные для расчета средней квадратической погрешности определения координат характерных точек (Mt), м, с подставленными в такие формулы значениями и итоговые (вычисленные) значения Mt, м |
|---|---|---|---|---|---|---|---|---|
| | координаты, м | | Радиус, м | координаты, м | | Радиус, м | | |
| | X | Y | R | X | Y | R | | |
| 1 | 2 | 3 | 4 | 5 | 6 | 7 | 8 | 9 |
| н10971 О | — | — | — | 351 427,60 | 1 303 939,52 | — | Метод спутниковых геодезических измерений (определений) | √(0,08^2 + 0,06^2) = 0,10 |
| н10972 О | — | — | — | 351 433,02 | 1 303 943,49 | — | | |

| 1 | 2 | 3 | 4 | 5 | 6 | 7 | 8 | 9 |
|---|---|---|---|---|---|---|---|---|
| н10973 О | — | — | — | 351 430,33 | 1 303 947,16 | — | Метод спутниковых геодезических измерений (определений) | √(0,08^2 + 0,06^2) = 0,10 |
| н10974 О | — | — | — | 351 424,97 | 1 303 943,11 | — | | |
| н10971 О | — | — | — | 351 427,60 | 1 303 939,52 | — | | |

**2. Сведения о характеристиках объекта недвижимости с кадастровым номером** 68:30:0001040:152 :

| № п/п | Наименование характеристики | Значение характеристики |
|---|---|---|
| 1 | 2 | 3 |
| 1. | Вид объекта недвижимости | Здание |
| 2. | Ранее присвоенный государственный учетный номер (инвентарный) здания, сооружения, объекта незавершенного строительства | — |
| 3. | Кадастровый номер земельного участка (земельных участков), в границах которого (которых) расположены здание, сооружение, объект незавершенного строительства | 68:30:0001052:112 |
| 4. | Уникальный учетный номер кадастрового квартала, в границах которого расположены здание, сооружение, объект незавершенного строительства | 68:30:0001052 |
| 5. | Адрес здания, сооружения, объекта незавершенного строительства | — |
| 5.1. | Сведения о местоположении здания, сооружения, объекта незавершенного строительства (при отсутствии адреса) в структурированном в соответствии с федеральной информационной адресной системой виде | — |
| 5.2. | Дополнительные сведения о местоположении | — |
| 6. | Иные сведения | — |

**3. Пояснения к сведениям об объекте недвижимости с кадастровым номером** 68:30:0001040:152 :

| | |
|---|---|
| 1. | — |

**1. Сведения о характерных точках контура объекта недвижимости с кадастровым номером** 68:30:0001040:187 :

Система координат МСК-68, зона 1 Зона № 1

| Обозначение характерных точек границ | Содержатся в Едином государственном реестре недвижимости | | | Определены в ходе выполнения комплексных кадастровых работ | | | Метод определения координат | Формулы, примененные для расчета средней квадратической погрешности определения координат характерных точек (Mt), м, с подставленными в такие формулы значениями и итоговые (вычисленные) значения Mt, м |
|---|---|---|---|---|---|---|---|---|
| | координаты, м | | Радиус, м | координаты, м | | Радиус, м | | |
| | X | Y | R | X | Y | R | | |
| 1 | 2 | 3 | 4 | 5 | 6 | 7 | 8 | 9 |
| н11115 О | — | — | — | 351 500,21 | 1 303 893,71 | — | Метод спутниковых геодезических измерений (определений) | √(0,08^2 + 0,06^2) = 0,10 |
| н11116 О | — | — | — | 351 494,62 | 1 303 886,39 | — | | |
| н11117 О | — | — | — | 351 501,78 | 1 303 880,93 | — | | |
| н11118 О | — | — | — | 351 504,57 | 1 303 884,58 | — | | |
| н11119 О | — | — | — | 351 507,12 | 1 303 882,63 | — | | |
| н11120 О | — | — | — | 351 509,92 | 1 303 886,29 | — | | |
| н11121 О | — | — | — | 351 507,30 | 1 303 888,29 | — | | |
| н11115 О | — | — | — | 351 500,21 | 1 303 893,71 | — | | |

**2. Сведения о характеристиках объекта недвижимости с кадастровым номером** 68:30:0001040:187 :

| № п/п | Наименование характеристики | Значение характеристики |
|---|---|---|
| 1 | 2 | 3 |
| 1. | Вид объекта недвижимости | Здание |
| 2. | Ранее присвоенный государственный учетный номер (инвентарный) здания, сооружения, объекта незавершенного строительства | — |
| 3. | Кадастровый номер земельного участка (земельных участков), в границах которого (которых) расположены здание, сооружение, объект незавершенного строительства | 68:30:0001052:81 |

| 1 | 2 | 3 |
|---|---|---|
| 4. | Уникальный учетный номер кадастрового квартала, в границах которого расположены здание, сооружение, объект незавершенного строительства | 68:30:0001052 |
| 5. | Адрес здания, сооружения, объекта незавершенного строительства | — |
| 5.1. | Сведения о местоположении здания, сооружения, объекта незавершенного строительства (при отсутствии адреса) в структурированном в соответствии с федеральной информационной адресной системой виде | — |
| 5.2. | Дополнительные сведения о местоположении | — |
| 6. | Иные сведения | — |

**3. Пояснения к сведениям об объекте недвижимости с кадастровым номером** 68:30:0001040:187 :

| 1. | — |
|---|---|

**1. Сведения о характерных точках контура объекта недвижимости с кадастровым номером** 68:30:0001040:190 :

Система координат МСК-68, зона 1 Зона № 1

| Обозначение характерных точек границ | Содержатся в Едином государственном реестре недвижимости | | | Определены в ходе выполнения комплексных кадастровых работ | | | Метод определения координат | Формулы, примененные для расчета средней квадратической погрешности определения координат характерных точек (Mt), м, с подставленными в такие формулы значениями и итоговые (вычисленные) значения Mt, м |
|---|---|---|---|---|---|---|---|---|
| | координаты, м | | Радиус, м | координаты, м | | Радиус, м | | |
| | X | Y | R | X | Y | R | | |
| 1 | 2 | 3 | 4 | 5 | 6 | 7 | 8 | 9 |
| н11130 О | — | — | — | 351 521,15 | 1 303 872,83 | — | Метод спутниковых геодезических измерений (определений) | √(0,08^2 + 0,06^2) = 0,10 |
| н11131 О | — | — | — | 351 518,00 | 1 303 868,78 | — | | |
| н11132 О | — | — | — | 351 525,42 | 1 303 862,84 | — | | |
| н11133 О | — | — | — | 351 528,71 | 1 303 866,94 | — | | |
| н11134 О | — | — | — | 351 530,69 | 1 303 869,41 | — | | |
| н11135 О | — | — | — | 351 527,39 | 1 303 872,06 | — | | |

| 1 | 2 | 3 | 4 | 5 | 6 | 7 | 8 | 9 |
|---|---|---|---|---|---|---|---|---|
| н11136 О | — | — | — | 351 525,57 | 1 303 869,79 | — | Метод спутниковых геодезических измерений (определений) | √(0,08^2 + 0,06^2) = 0,10 |
| н11137 О | — | — | — | 351 523,74 | 1 303 871,25 | — | | |
| н11138 О | — | — | — | 351 524,70 | 1 303 872,44 | — | | |
| н11139 О | — | — | — | 351 522,55 | 1 303 874,16 | — | | |
| н11140 О | — | — | — | 351 521,36 | 1 303 872,67 | — | | |
| н11130 О | — | — | — | 351 521,15 | 1 303 872,83 | — | | |

**2. Сведения о характеристиках объекта недвижимости с кадастровым номером** 68:30:0001040:190 :

| № п/п | Наименование характеристики | Значение характеристики |
|---|---|---|
| 1 | 2 | 3 |
| 1. | Вид объекта недвижимости | Здание |
| 2. | Ранее присвоенный государственный учетный номер (инвентарный) здания, сооружения, объекта незавершенного строительства | — |
| 3. | Кадастровый номер земельного участка (земельных участков), в границах которого (которых) расположены здание, сооружение, объект незавершенного строительства | 68:30:0001052:113 |
| 4. | Уникальный учетный номер кадастрового квартала, в границах которого расположены здание, сооружение, объект незавершенного строительства | 68:30:0001052 |
| 5. | Адрес здания, сооружения, объекта незавершенного строительства | — |
| 5.1. | Сведения о местоположении здания, сооружения, объекта незавершенного строительства (при отсутствии адреса) в структурированном в соответствии с федеральной информационной адресной системой виде | — |
| 5.2. | Дополнительные сведения о местоположении | — |
| 6. | Иные сведения | — |

**3. Пояснения к сведениям об объекте недвижимости с кадастровым номером** 68:30:0001040:190 :

| | |
|---|---|
| 1. | — |

**1. Сведения о характерных точках контура объекта недвижимости с кадастровым номером** 68:30:0001040:198 :

Система координат МСК-68, зона 1 Зона № 1

| Обозначение характерных точек границ | Содержатся в Едином государственном реестре недвижимости | | | Определены в ходе выполнения комплексных кадастровых работ | | | Метод определения координат | Формулы, примененные для расчета средней квадратической погрешности определения координат характерных точек (Mt), м, с подставленными в такие формулы значениями и итоговые (вычисленные) значения Mt, м |
|---|---|---|---|---|---|---|---|---|
| | координаты, м | | Радиус, м | координаты, м | | Радиус, м | | |
| | X | Y | R | X | Y | R | | |
| 1 | 2 | 3 | 4 | 5 | 6 | 7 | 8 | 9 |
| н11173 О | — | — | — | 351 544,06 | 1 303 857,52 | — | Метод спутниковых геодезических измерений (определений) | √(0,08^2 + 0,06^2) = 0,10 |
| н11174 О | — | — | — | 351 535,83 | 1 303 863,91 | — | | |
| н11175 О | — | — | — | 351 531,56 | 1 303 858,41 | — | | |
| н11176 О | — | — | — | 351 539,79 | 1 303 852,02 | — | | |
| н11173 О | — | — | — | 351 544,06 | 1 303 857,52 | — | | |

**2. Сведения о характеристиках объекта недвижимости с кадастровым номером** 68:30:0001040:198 :

| № п/п | Наименование характеристики | Значение характеристики |
|---|---|---|
| 1 | 2 | 3 |
| 1. | Вид объекта недвижимости | Здание |
| 2. | Ранее присвоенный государственный учетный номер (инвентарный) здания, сооружения, объекта незавершенного строительства | — |
| 3. | Кадастровый номер земельного участка (земельных участков), в границах которого (которых) расположены здание, сооружение, объект незавершенного строительства | 68:30:0001052:21 |
| 4. | Уникальный учетный номер кадастрового квартала, в границах которого расположены здание, сооружение, объект незавершенного строительства | 68:30:0001052 |

| 1 | 2 | 3 |
|---|---|---|
| 5. | Адрес здания, сооружения, объекта незавершенного строительства | — |
| 5.1. | Сведения о местоположении здания, сооружения, объекта незавершенного строительства (при отсутствии адреса) в структурированном в соответствии с федеральной информационной адресной системой виде | — |
| 5.2. | Дополнительные сведения о местоположении | — |
| 6. | Иные сведения | — |

**3. Пояснения к сведениям об объекте недвижимости с кадастровым номером** 68:30:0001040:198 :

| 1. | — |
|---|---|

**1. Сведения о характерных точках контура объекта недвижимости с кадастровым номером** 68:30:0001040:207 :

Система координат МСК-68, зона 1 Зона № 1

| Обозначение характерных точек границ | Содержатся в Едином государственном реестре недвижимости | | | Определены в ходе выполнения комплексных кадастровых работ | | | Метод определения координат | Формулы, примененные для расчета средней квадратической погрешности определения координат характерных точек (Mt), м, с подставленными в такие формулы значениями и итоговые (вычисленные) значения Mt, м |
|---|---|---|---|---|---|---|---|---|
| | координаты, м | | Радиус, м | координаты, м | | Радиус, м | | |
| | X | Y | R | X | Y | R | | |
| 1 | 2 | 3 | 4 | 5 | 6 | 7 | 8 | 9 |
| н11211 О | — | — | — | 351 575,66 | 1 303 823,46 | — | Метод спутниковых геодезических измерений (определений) | √(0,08^2 + 0,06^2) = 0,10 |
| н11212 О | — | — | — | 351 583,70 | 1 303 831,04 | — | | |
| н11213 О | — | — | — | 351 579,27 | 1 303 835,74 | — | | |
| н11214 О | — | — | — | 351 571,24 | 1 303 828,15 | — | | |
| н11211 О | — | — | — | 351 575,66 | 1 303 823,46 | — | | |

**2. Сведения о характеристиках объекта недвижимости с кадастровым номером** 68:30:0001040:207 :

| № п/п | Наименование характеристики | Значение характеристики |
|---|---|---|
| 1 | 2 | 3 |
| 1. | Вид объекта недвижимости | Здание |

| 1 | 2 | 3 |
|---|---|---|
| 2. | Ранее присвоенный государственный учетный номер (инвентарный) здания, сооружения, объекта незавершенного строительства | — |
| 3. | Кадастровый номер земельного участка (земельных участков), в границах которого (которых) расположены здание, сооружение, объект незавершенного строительства | 68:30:0001052:85 |
| 4. | Уникальный учетный номер кадастрового квартала, в границах которого расположены здание, сооружение, объект незавершенного строительства | 68:30:0001052 |
| 5. | Адрес здания, сооружения, объекта незавершенного строительства | — |
| 5.1. | Сведения о местоположении здания, сооружения, объекта незавершенного строительства (при отсутствии адреса) в структурированном в соответствии с федеральной информационной адресной системой виде | — |
| 5.2. | Дополнительные сведения о местоположении | — |
| 6. | Иные сведения | — |

**3. Пояснения к сведениям об объекте недвижимости с кадастровым номером** 68:30:0001040:207 :

| 1. | — |
|---|---|

**1. Сведения о характерных точках контура объекта недвижимости с кадастровым номером** 68:30:0001040:208 :

Система координат МСК-68, зона 1 Зона № 1

| Обозначение характерных точек границ | Содержатся в Едином государственном реестре недвижимости | | | Определены в ходе выполнения комплексных кадастровых работ | | | Метод определения координат | Формулы, примененные для расчета средней квадратической погрешности определения координат характерных точек (Mt), м, с подставленными в такие формулы значениями и итоговые (вычисленные) значения Mt, м |
|---|---|---|---|---|---|---|---|---|
| | координаты, м | | Радиус, м | координаты, м | | Радиус, м | | |
| | X | Y | R | X | Y | R | | |
| 1 | 2 | 3 | 4 | 5 | 6 | 7 | 8 | 9 |
| н11215 О | — | — | — | 351 339,36 | 1 304 102,06 | — | Метод спутниковых геодезических измерений (определений) | √(0,08^2 + 0,06^2) = 0,10 |
| н11216 О | — | — | — | 351 337,30 | 1 304 109,09 | — | | |
| н11217 О | — | — | — | 351 330,61 | 1 304 107,12 | — | | |

| 1 | 2 | 3 | 4 | 5 | 6 | 7 | 8 | 9 |
|---|---|---|---|---|---|---|---|---|
| н11218 О | — | — | — | 351 332,68 | 1 304 100,09 | — | Метод спутниковых геодезических измерений (определений) | √(0,08^2 + 0,06^2) = 0,10 |
| н11215 О | — | — | — | 351 339,36 | 1 304 102,06 | — | | |

**2. Сведения о характеристиках объекта недвижимости с кадастровым номером** 68:30:0001040:208 :

| № п/п | Наименование характеристики | Значение характеристики |
|---|---|---|
| 1 | 2 | 3 |
| 1. | Вид объекта недвижимости | Здание |
| 2. | Ранее присвоенный государственный учетный номер (инвентарный) здания, сооружения, объекта незавершенного строительства | — |
| 3. | Кадастровый номер земельного участка (земельных участков), в границах которого (которых) расположены здание, сооружение, объект незавершенного строительства | 68:30:0001052:69 |
| 4. | Уникальный учетный номер кадастрового квартала, в границах которого расположены здание, сооружение, объект незавершенного строительства | 68:30:0001052 |
| 5. | Адрес здания, сооружения, объекта незавершенного строительства | — |
| 5.1. | Сведения о местоположении здания, сооружения, объекта незавершенного строительства (при отсутствии адреса) в структурированном в соответствии с федеральной информационной адресной системой виде | — |
| 5.2. | Дополнительные сведения о местоположении | — |
| 6. | Иные сведения | — |

**3. Пояснения к сведениям об объекте недвижимости с кадастровым номером** 68:30:0001040:208 :

| | |
|---|---|
| 1. | — |

**1. Сведения о характерных точках контура объекта недвижимости с кадастровым номером** 68:30:0001040:212 :

Система координат МСК-68, зона 1 Зона № 1

| Обозначение характерных точек границ | Содержатся в Едином государственном реестре недвижимости | | | Определены в ходе выполнения комплексных кадастровых работ | | | Метод определения координат | Формулы, примененные для расчета средней квадратической погрешности определения координат характерных точек (Mt), м, с подставленными в такие формулы значениями и итоговые (вычисленные) значения Mt, м |
|---|---|---|---|---|---|---|---|---|
| | координаты, м | | Радиус, м | координаты, м | | Радиус, м | | |
| | X | Y | R | X | Y | R | | |
| 1 | 2 | 3 | 4 | 5 | 6 | 7 | 8 | 9 |
| н11227 О | — | — | — | 351 655,03 | 1 303 735,75 | — | Метод спутниковых геодезических измерений (определений) | √(0,08^2 + 0,06^2) = 0,10 |
| н11228 О | — | — | — | 351 651,06 | 1 303 740,65 | — | | |
| н11229 О | — | — | — | 351 647,87 | 1 303 738,06 | — | | |
| н11230 О | — | — | — | 351 651,84 | 1 303 733,17 | — | | |
| н11227 О | — | — | — | 351 655,03 | 1 303 735,75 | — | | |

**2. Сведения о характеристиках объекта недвижимости с кадастровым номером** 68:30:0001040:212 :

| № п/п | Наименование характеристики | Значение характеристики |
|---|---|---|
| 1 | 2 | 3 |
| 1. | Вид объекта недвижимости | Здание |
| 2. | Ранее присвоенный государственный учетный номер (инвентарный) здания, сооружения, объекта незавершенного строительства | — |
| 3. | Кадастровый номер земельного участка (земельных участков), в границах которого (которых) расположены здание, сооружение, объект незавершенного строительства | 68:30:0001052:15 |
| 4. | Уникальный учетный номер кадастрового квартала, в границах которого расположены здание, сооружение, объект незавершенного строительства | 68:30:0001052 |

| 1 | 2 | 3 |
|---|---|---|
| 5. | Адрес здания, сооружения, объекта незавершенного строительства | — |
| 5.1. | Сведения о местоположении здания, сооружения, объекта незавершенного строительства (при отсутствии адреса) в структурированном в соответствии с федеральной информационной адресной системой виде | — |
| 5.2. | Дополнительные сведения о местоположении | — |
| 6. | Иные сведения | — |

**3. Пояснения к сведениям об объекте недвижимости с кадастровым номером** 68:30:0001040:212 :

| 1. | — |
|---|---|

**1. Сведения о характерных точках контура объекта недвижимости с кадастровым номером** 68:30:0001040:216 :

Система координат МСК-68, зона 1 Зона № 1

| Обозначение характерных точек границ | Содержатся в Едином государственном реестре недвижимости | | | Определены в ходе выполнения комплексных кадастровых работ | | | Метод определения координат | Формулы, примененные для расчета средней квадратической погрешности определения координат характерных точек (Mt), м, с подставленными в такие формулы значениями и итоговые (вычисленные) значения Mt, м |
|---|---|---|---|---|---|---|---|---|
| | координаты, м | | Радиус, м | координаты, м | | Радиус, м | | |
| | X | Y | R | X | Y | R | | |
| 1 | 2 | 3 | 4 | 5 | 6 | 7 | 8 | 9 |
| н11246 О | — | — | — | 351 688,17 | 1 303 656,75 | — | Метод спутниковых геодезических измерений (определений) | √(0,08^2 + 0,06^2) = 0,10 |
| н11247 О | — | — | — | 351 681,93 | 1 303 652,21 | — | | |
| н11248 О | — | — | — | 351 687,74 | 1 303 644,20 | — | | |
| н11249 О | — | — | — | 351 693,99 | 1 303 648,74 | — | | |
| н11246 О | — | — | — | 351 688,17 | 1 303 656,75 | — | | |

**2. Сведения о характеристиках объекта недвижимости с кадастровым номером** 68:30:0001040:216 :

| № п/п | Наименование характеристики | Значение характеристики |
|---|---|---|
| 1 | 2 | 3 |
| 1. | Вид объекта недвижимости | Здание |

| 1 | 2 | 3 |
|---|---|---|
| 2. | Ранее присвоенный государственный учетный номер (инвентарный) здания, сооружения, объекта незавершенного строительства | — |
| 3. | Кадастровый номер земельного участка (земельных участков), в границах которого (которых) расположены здание, сооружение, объект незавершенного строительства | 68:30:0001052:97 |
| 4. | Уникальный учетный номер кадастрового квартала, в границах которого расположены здание, сооружение, объект незавершенного строительства | 68:30:0001052 |
| 5. | Адрес здания, сооружения, объекта незавершенного строительства | — |
| 5.1. | Сведения о местоположении здания, сооружения, объекта незавершенного строительства (при отсутствии адреса) в структурированном в соответствии с федеральной информационной адресной системой виде | — |
| 5.2. | Дополнительные сведения о местоположении | — |
| 6. | Иные сведения | — |

**3. Пояснения к сведениям об объекте недвижимости с кадастровым номером** 68:30:0001040:216 :

| 1. | — |
|---|---|

**1. Сведения о характерных точках контура объекта недвижимости с кадастровым номером** 68:30:0001040:218 :

Система координат МСК-68, зона 1 Зона № 1

| Обозначение характерных точек границ | Содержатся в Едином государственном реестре недвижимости | | | Определены в ходе выполнения комплексных кадастровых работ | | | Метод определения координат | Формулы, примененные для расчета средней квадратической погрешности определения координат характерных точек (Mt), м, с подставленными в такие формулы значениями и итоговые (вычисленные) значения Mt, м |
|---|---|---|---|---|---|---|---|---|
| | координаты, м | | Радиус, м | координаты, м | | Радиус, м | | |
| | X | Y | R | X | Y | R | | |
| 1 | 2 | 3 | 4 | 5 | 6 | 7 | 8 | 9 |
| н11254 О | — | — | — | 351 713,95 | 1 303 612,08 | — | Метод спутниковых геодезических измерений (определений) | √(0,08^2 + 0,06^2) = 0,10 |
| н11255 О | — | — | — | 351 707,83 | 1 303 607,18 | — | | |
| н11256 О | — | — | — | 351 718,86 | 1 303 593,42 | — | | |

| 1 | 2 | 3 | 4 | 5 | 6 | 7 | 8 | 9 |
|---|---|---|---|---|---|---|---|---|
| н11257 О | — | — | — | 351 724,98 | 1 303 598,32 | — | Метод спутниковых геодезических измерений (определений) | √(0,08^2 + 0,06^2) = 0,10 |
| н11254 О | — | — | — | 351 713,95 | 1 303 612,08 | — | | |

**2. Сведения о характеристиках объекта недвижимости с кадастровым номером** 68:30:0001040:218 :

| № п/п | Наименование характеристики | Значение характеристики |
|---|---|---|
| 1 | 2 | 3 |
| 1. | Вид объекта недвижимости | Здание |
| 2. | Ранее присвоенный государственный учетный номер (инвентарный) здания, сооружения, объекта незавершенного строительства | — |
| 3. | Кадастровый номер земельного участка (земельных участков), в границах которого (которых) расположены здание, сооружение, объект незавершенного строительства | 68:30:0001052:4 |
| 4. | Уникальный учетный номер кадастрового квартала, в границах которого расположены здание, сооружение, объект незавершенного строительства | 68:30:0001052 |
| 5. | Адрес здания, сооружения, объекта незавершенного строительства | — |
| 5.1. | Сведения о местоположении здания, сооружения, объекта незавершенного строительства (при отсутствии адреса) в структурированном в соответствии с федеральной информационной адресной системой виде | — |
| 5.2. | Дополнительные сведения о местоположении | — |
| 6. | Иные сведения | — |

**3. Пояснения к сведениям об объекте недвижимости с кадастровым номером** 68:30:0001040:218 :

| | |
|---|---|
| 1. | — |

**1. Сведения о характерных точках контура объекта недвижимости с кадастровым номером** 68:30:0001040:220 :

Система координат МСК-68, зона 1 Зона № 1

| Обозначение характерных точек границ | Содержатся в Едином государственном реестре недвижимости | | | Определены в ходе выполнения комплексных кадастровых работ | | | Метод определения координат | Формулы, примененные для расчета средней квадратической погрешности определения координат характерных точек (Mt), м, с подставленными в такие формулы значениями и итоговые (вычисленные) значения Mt, м |
|---|---|---|---|---|---|---|---|---|
| | координаты, м | | Радиус, м | координаты, м | | Радиус, м | | |
| | X | Y | R | X | Y | R | | |
| 1 | 2 | 3 | 4 | 5 | 6 | 7 | 8 | 9 |
| н11266 О | — | — | — | 351 739,37 | 1 303 570,42 | — | Метод спутниковых геодезических измерений (определений) | √(0,08^2 + 0,06^2) = 0,10 |
| н11267 О | — | — | — | 351 737,05 | 1 303 574,72 | — | | |
| н11268 О | — | — | — | 351 735,16 | 1 303 573,71 | — | | |
| н11269 О | — | — | — | 351 733,46 | 1 303 576,87 | — | | |
| н11270 О | — | — | — | 351 731,31 | 1 303 575,71 | — | | |
| н11271 О | — | — | — | 351 728,58 | 1 303 580,78 | — | | |
| н11272 О | — | — | — | 351 723,31 | 1 303 577,94 | — | | |
| н11273 О | — | — | — | 351 729,89 | 1 303 565,32 | — | | |
| н11266 О | — | — | — | 351 739,37 | 1 303 570,42 | — | | |

**2. Сведения о характеристиках объекта недвижимости с кадастровым номером** 68:30:0001040:220 :

| № п/п | Наименование характеристики | Значение характеристики |
|---|---|---|
| 1 | 2 | 3 |
| 1. | Вид объекта недвижимости | Здание |
| 2. | Ранее присвоенный государственный учетный номер (инвентарный) здания, сооружения, объекта незавершенного строительства | — |

| 1 | 2 | 3 |
|---|---|---|
| 3. | Кадастровый номер земельного участка (земельных участков), в границах которого (которых) расположены здание, сооружение, объект незавершенного строительства | 68:30:0001052:16 |
| 4. | Уникальный учетный номер кадастрового квартала, в границах которого расположены здание, сооружение, объект незавершенного строительства | 68:30:0001052 |
| 5. | Адрес здания, сооружения, объекта незавершенного строительства | — |
| 5.1. | Сведения о местоположении здания, сооружения, объекта незавершенного строительства (при отсутствии адреса) в структурированном в соответствии с федеральной информационной адресной системой виде | — |
| 5.2. | Дополнительные сведения о местоположении | — |
| 6. | Иные сведения | — |

**3. Пояснения к сведениям об объекте недвижимости с кадастровым номером** 68:30:0001040:220 :

| 1. | — |
|---|---|

**1. Сведения о характерных точках контура объекта недвижимости с кадастровым номером** 68:30:0001040:223 :

Система координат МСК-68, зона 1 Зона № 1

| Обозначение характерных точек границ | Содержатся в Едином государственном реестре недвижимости | | | Определены в ходе выполнения комплексных кадастровых работ | | | Метод определения координат | Формулы, примененные для расчета средней квадратической погрешности определения координат характерных точек (Mt), м, с подставленными в такие формулы значениями и итоговые (вычисленные) значения Mt, м |
|---|---|---|---|---|---|---|---|---|
| | координаты, м | | Радиус, м | координаты, м | | Радиус, м | | |
| | X | Y | R | X | Y | R | | |
| 1 | 2 | 3 | 4 | 5 | 6 | 7 | 8 | 9 |
| н11278 О | — | — | — | 351 757,13 | 1 303 533,10 | — | Метод спутниковых геодезических измерений (определений) | √(0,08^2 + 0,06^2) = 0,10 |
| н11279 О | — | — | — | 351 751,37 | 1 303 540,10 | — | | |
| н11280 О | — | — | — | 351 752,38 | 1 303 540,92 | — | | |
| н11281 О | — | — | — | 351 750,65 | 1 303 543,03 | — | | |

| 1 | 2 | 3 | 4 | 5 | 6 | 7 | 8 | 9 |
|---|---|---|---|---|---|---|---|---|
| н11282 О | — | — | — | 351 749,64 | 1 303 542,20 | — | Метод спутниковых геодезических измерений (определений) | √(0,08^2 + 0,06^2) = 0,10 |
| н11283 О | — | — | — | 351 749,21 | 1 303 542,73 | — | | |
| н11284 О | — | — | — | 351 743,76 | 1 303 538,24 | — | | |
| н11285 О | — | — | — | 351 751,68 | 1 303 528,62 | — | | |
| н11278 О | — | — | — | 351 757,13 | 1 303 533,10 | — | | |

**2. Сведения о характеристиках объекта недвижимости с кадастровым номером** 68:30:0001040:223 :

| № п/п | Наименование характеристики | Значение характеристики |
|---|---|---|
| 1 | 2 | 3 |
| 1. | Вид объекта недвижимости | Здание |
| 2. | Ранее присвоенный государственный учетный номер (инвентарный) здания, сооружения, объекта незавершенного строительства | — |
| 3. | Кадастровый номер земельного участка (земельных участков), в границах которого (которых) расположены здание, сооружение, объект незавершенного строительства | 68:30:0001052:102 |
| 4. | Уникальный учетный номер кадастрового квартала, в границах которого расположены здание, сооружение, объект незавершенного строительства | 68:30:0001052 |
| 5. | Адрес здания, сооружения, объекта незавершенного строительства | — |
| 5.1. | Сведения о местоположении здания, сооружения, объекта незавершенного строительства (при отсутствии адреса) в структурированном в соответствии с федеральной информационной адресной системой виде | — |
| 5.2. | Дополнительные сведения о местоположении | — |
| 6. | Иные сведения | — |

**3. Пояснения к сведениям об объекте недвижимости с кадастровым номером** 68:30:0001040:223 :

| | |
|---|---|
| 1. | — |

**1. Сведения о характерных точках контура объекта недвижимости с кадастровым номером** 68:30:0001040:225 :

Система координат МСК-68, зона 1 Зона № 1

| Обозначение характерных точек границ | Содержатся в Едином государственном реестре недвижимости | | | Определены в ходе выполнения комплексных кадастровых работ | | | Метод определения координат | Формулы, примененные для расчета средней квадратической погрешности определения координат характерных точек (Mt), м, с подставленными в такие формулы значениями и итоговые (вычисленные) значения Mt, м |
|---|---|---|---|---|---|---|---|---|
| | координаты, м | | Радиус, м | координаты, м | | Радиус, м | | |
| | X | Y | R | X | Y | R | | |
| 1 | 2 | 3 | 4 | 5 | 6 | 7 | 8 | 9 |
| н11293 О | — | — | — | 351 768,14 | 1 303 520,77 | — | Метод спутниковых геодезических измерений (определений) | √(0,08^2 + 0,06^2) = 0,10 |
| н11294 О | — | — | — | 351 763,24 | 1 303 527,03 | — | | |
| н11295 О | — | — | — | 351 759,55 | 1 303 524,14 | — | | |
| н11296 О | — | — | — | 351 764,45 | 1 303 517,88 | — | | |
| н11293 О | — | — | — | 351 768,14 | 1 303 520,77 | — | | |

**2. Сведения о характеристиках объекта недвижимости с кадастровым номером** 68:30:0001040:225 :

| № п/п | Наименование характеристики | Значение характеристики |
|---|---|---|
| 1 | 2 | 3 |
| 1. | Вид объекта недвижимости | Здание |
| 2. | Ранее присвоенный государственный учетный номер (инвентарный) здания, сооружения, объекта незавершенного строительства | — |
| 3. | Кадастровый номер земельного участка (земельных участков), в границах которого (которых) расположены здание, сооружение, объект незавершенного строительства | 68:30:0001052:103 |
| 4. | Уникальный учетный номер кадастрового квартала, в границах которого расположены здание, сооружение, объект незавершенного строительства | 68:30:0001052 |

| 1 | 2 | 3 |
|---|---|---|
| 5. | Адрес здания, сооружения, объекта незавершенного строительства | — |
| 5.1. | Сведения о местоположении здания, сооружения, объекта незавершенного строительства (при отсутствии адреса) в структурированном в соответствии с федеральной информационной адресной системой виде | — |
| 5.2. | Дополнительные сведения о местоположении | — |
| 6. | Иные сведения | — |

**3. Пояснения к сведениям об объекте недвижимости с кадастровым номером** 68:30:0001040:225 :

| 1. | — |
|---|---|

**1. Сведения о характерных точках контура объекта недвижимости с кадастровым номером** 68:30:0001040:228 :

Система координат МСК-68, зона 1 Зона № 1

| Обозначение характерных точек границ | Содержатся в Едином государственном реестре недвижимости | | | Определены в ходе выполнения комплексных кадастровых работ | | | Метод определения координат | Формулы, примененные для расчета средней квадратической погрешности определения координат характерных точек (Mt), м, с подставленными в такие формулы значениями и итоговые (вычисленные) значения Mt, м |
|---|---|---|---|---|---|---|---|---|
| | координаты, м | | Радиус, м | координаты, м | | Радиус, м | | |
| | X | Y | R | X | Y | R | | |
| 1 | 2 | 3 | 4 | 5 | 6 | 7 | 8 | 9 |
| н11301 О | — | — | — | 351 792,74 | 1 303 493,29 | — | Метод спутниковых геодезических измерений (определений) | √(0,08^2 + 0,06^2) = 0,10 |
| н11302 О | — | — | — | 351 785,13 | 1 303 501,12 | — | | |
| н11303 О | — | — | — | 351 779,13 | 1 303 495,29 | — | | |
| н11304 О | — | — | — | 351 784,82 | 1 303 489,43 | — | | |
| н11305 О | — | — | — | 351 783,42 | 1 303 488,06 | — | | |
| н11306 О | — | — | — | 351 785,55 | 1 303 485,87 | — | | |
| н11301 О | — | — | — | 351 792,74 | 1 303 493,29 | — | | |

| **2. Сведения о характеристиках объекта недвижимости с кадастровым номером** 68:30:0001040:228 : | | |
|---|---|---|
| № п/п | Наименование характеристики | Значение характеристики |
| 1 | 2 | 3 |
| 1. | Вид объекта недвижимости | Здание |
| 2. | Ранее присвоенный государственный учетный номер (инвентарный) здания, сооружения, объекта незавершенного строительства | — |
| 3. | Кадастровый номер земельного участка (земельных участков), в границах которого (которых) расположены здание, сооружение, объект незавершенного строительства | 68:30:0001052:23 |
| 4. | Уникальный учетный номер кадастрового квартала, в границах которого расположены здание, сооружение, объект незавершенного строительства | 68:30:0001052 |
| 5. | Адрес здания, сооружения, объекта незавершенного строительства | — |
| 5.1. | Сведения о местоположении здания, сооружения, объекта незавершенного строительства (при отсутствии адреса) в структурированном в соответствии с федеральной информационной адресной системой виде | — |
| 5.2. | Дополнительные сведения о местоположении | — |
| 6. | Иные сведения | — |
| **3. Пояснения к сведениям об объекте недвижимости с кадастровым номером** 68:30:0001040:228 : | | |
| 1. | — | |

**1. Сведения о характерных точках контура объекта недвижимости с кадастровым номером** 68:30:0001040:230 :

Система координат МСК-68, зона 1 Зона № 1

| Обозначение характерных точек границ | Содержатся в Едином государственном реестре недвижимости | | | Определены в ходе выполнения комплексных кадастровых работ | | | Метод определения координат | Формулы, примененные для расчета средней квадратической погрешности определения координат характерных точек (Mt), м, с подставленными в такие формулы значениями и итоговые (вычисленные) значения Mt, м |
|---|---|---|---|---|---|---|---|---|
| | координаты, м | | Радиус, м | координаты, м | | Радиус, м | | |
| | X | Y | R | X | Y | R | | |
| 1 | 2 | 3 | 4 | 5 | 6 | 7 | 8 | 9 |
| н11311 О | — | — | — | 351 802,22 | 1 303 460,88 | — | Метод спутниковых геодезических измерений (определений) | √(0,08^2 + 0,06^2) = 0,10 |

| 1 | 2 | 3 | 4 | 5 | 6 | 7 | 8 | 9 |
|---|---|---|---|---|---|---|---|---|
| н11312 О | — | — | — | 351 806,70 | 1 303 465,80 | — | Метод спутниковых геодезических измерений (определений) | √(0,08^2 + 0,06^2) = 0,10 |
| н11313 О | — | — | — | 351 802,68 | 1 303 469,46 | — | | |
| н11314 О | — | — | — | 351 804,61 | 1 303 471,58 | — | | |
| н11315 О | — | — | — | 351 803,04 | 1 303 473,02 | — | | |
| н11316 О | — | — | — | 351 801,14 | 1 303 470,94 | — | | |
| н11317 О | — | — | — | 351 796,63 | 1 303 465,98 | — | | |
| н11311 О | — | — | — | 351 802,22 | 1 303 460,88 | — | | |

**2. Сведения о характеристиках объекта недвижимости с кадастровым номером** 68:30:0001040:230 :

| № п/п | Наименование характеристики | Значение характеристики |
|---|---|---|
| 1 | 2 | 3 |
| 1. | Вид объекта недвижимости | Здание |
| 2. | Ранее присвоенный государственный учетный номер (инвентарный) здания, сооружения, объекта незавершенного строительства | — |
| 3. | Кадастровый номер земельного участка (земельных участков), в границах которого (которых) расположены здание, сооружение, объект незавершенного строительства | 68:30:0001052:115 |
| 4. | Уникальный учетный номер кадастрового квартала, в границах которого расположены здание, сооружение, объект незавершенного строительства | 68:30:0001052 |
| 5. | Адрес здания, сооружения, объекта незавершенного строительства | — |
| 5.1. | Сведения о местоположении здания, сооружения, объекта незавершенного строительства (при отсутствии адреса) в структурированном в соответствии с федеральной информационной адресной системой виде | — |
| 5.2. | Дополнительные сведения о местоположении | — |
| 6. | Иные сведения | — |

**3. Пояснения к сведениям об объекте недвижимости с кадастровым номером** 68:30:0001040:230 :

| | |
|---|---|
| 1. | — |

**1. Сведения о характерных точках контура объекта недвижимости с кадастровым номером** 68:30:0001040:232 :

Система координат МСК-68, зона 1 Зона № 1

| Обозначение характерных точек границ | Содержатся в Едином государственном реестре недвижимости | | | Определены в ходе выполнения комплексных кадастровых работ | | | Метод определения координат | Формулы, примененные для расчета средней квадратической погрешности определения координат характерных точек (Mt), м, с подставленными в такие формулы значениями и итоговые (вычисленные) значения Mt, м |
|---|---|---|---|---|---|---|---|---|
| | координаты, м | | Радиус, м | координаты, м | | Радиус, м | | |
| | X | Y | R | X | Y | R | | |
| 1 | 2 | 3 | 4 | 5 | 6 | 7 | 8 | 9 |
| н11324 О | — | — | — | 351 828,31 | 1 303 448,39 | — | Метод спутниковых геодезических измерений (определений) | √(0,08^2 + 0,06^2) = 0,10 |
| н11325 О | — | — | — | 351 823,02 | 1 303 442,91 | — | | |
| н11326 О | — | — | — | 351 831,34 | 1 303 434,89 | — | | |
| н11327 О | — | — | — | 351 836,62 | 1 303 440,37 | — | | |
| н11328 О | — | — | — | 351 838,20 | 1 303 442,01 | — | | |
| н11329 О | — | — | — | 351 835,68 | 1 303 444,44 | — | | |
| н11330 О | — | — | — | 351 834,10 | 1 303 442,80 | — | | |
| н11324 О | — | — | — | 351 828,31 | 1 303 448,39 | — | | |

**2. Сведения о характеристиках объекта недвижимости с кадастровым номером** 68:30:0001040:232 :

| № п/п | Наименование характеристики | Значение характеристики |
|---|---|---|
| 1 | 2 | 3 |
| 1. | Вид объекта недвижимости | Здание |
| 2. | Ранее присвоенный государственный учетный номер (инвентарный) здания, сооружения, объекта незавершенного строительства | — |

| 1 | 2 | 3 |
|---|---|---|
| 3. | Кадастровый номер земельного участка (земельных участков), в границах которого (которых) расположены здание, сооружение, объект незавершенного строительства | 68:30:0001052:105 |
| 4. | Уникальный учетный номер кадастрового квартала, в границах которого расположены здание, сооружение, объект незавершенного строительства | 68:30:0001052 |
| 5. | Адрес здания, сооружения, объекта незавершенного строительства | — |
| 5.1. | Сведения о местоположении здания, сооружения, объекта незавершенного строительства (при отсутствии адреса) в структурированном в соответствии с федеральной информационной адресной системой виде | — |
| 5.2. | Дополнительные сведения о местоположении | — |
| 6. | Иные сведения | — |

**3. Пояснения к сведениям об объекте недвижимости с кадастровым номером** 68:30:0001040:232 :

| 1. | — |
|---|---|

**1. Сведения о характерных точках контура объекта недвижимости с кадастровым номером** 68:30:0001040:233 :

Система координат МСК-68, зона 1 Зона № 1

| Обозначение характерных точек границ | Содержатся в Едином государственном реестре недвижимости | | | Определены в ходе выполнения комплексных кадастровых работ | | | Метод определения координат | Формулы, примененные для расчета средней квадратической погрешности определения координат характерных точек (Mt), м, с подставленными в такие формулы значениями и итоговые (вычисленные) значения Mt, м |
|---|---|---|---|---|---|---|---|---|
| | координаты, м | | Радиус, м | координаты, м | | Радиус, м | | |
| | X | Y | R | X | Y | R | | |
| 1 | 2 | 3 | 4 | 5 | 6 | 7 | 8 | 9 |
| н11331 О | — | — | — | 351 855,65 | 1 303 414,81 | — | Метод спутниковых геодезических измерений (определений) | √(0,08^2 + 0,06^2) = 0,10 |
| н11332 О | — | — | — | 351 852,77 | 1 303 417,90 | — | | |
| н11333 О | — | — | — | 351 855,75 | 1 303 420,68 | — | | |
| н11334 О | — | — | — | 351 851,35 | 1 303 425,40 | — | | |

| 1 | 2 | 3 | 4 | 5 | 6 | 7 | 8 | 9 |
|---|---|---|---|---|---|---|---|---|
| н11335 О | — | — | — | 351 848,37 | 1 303 422,62 | — | Метод спутниковых геодезических измерений (определений) | √(0,08^2 + 0,06^2) = 0,10 |
| н11336 О | — | — | — | 351 844,27 | 1 303 418,80 | — | | |
| н11337 О | — | — | — | 351 851,55 | 1 303 410,99 | — | | |
| н11331 О | — | — | — | 351 855,65 | 1 303 414,81 | — | | |

**2. Сведения о характеристиках объекта недвижимости с кадастровым номером** 68:30:0001040:233 :

| № п/п | Наименование характеристики | Значение характеристики |
|---|---|---|
| 1 | 2 | 3 |
| 1. | Вид объекта недвижимости | Здание |
| 2. | Ранее присвоенный государственный учетный номер (инвентарный) здания, сооружения, объекта незавершенного строительства | — |
| 3. | Кадастровый номер земельного участка (земельных участков), в границах которого (которых) расположены здание, сооружение, объект незавершенного строительства | 68:30:0001052:106 |
| 4. | Уникальный учетный номер кадастрового квартала, в границах которого расположены здание, сооружение, объект незавершенного строительства | 68:30:0001052 |
| 5. | Адрес здания, сооружения, объекта незавершенного строительства | — |
| 5.1. | Сведения о местоположении здания, сооружения, объекта незавершенного строительства (при отсутствии адреса) в структурированном в соответствии с федеральной информационной адресной системой виде | — |
| 5.2. | Дополнительные сведения о местоположении | — |
| 6. | Иные сведения | — |

**3. Пояснения к сведениям об объекте недвижимости с кадастровым номером** 68:30:0001040:233 :

| | |
|---|---|
| 1. | — |

**1. Сведения о характерных точках контура объекта недвижимости с кадастровым номером** 68:30:0001040:234 :

Система координат МСК-68, зона 1 Зона № 1

| Обозначение характерных точек границ | Содержатся в Едином государственном реестре недвижимости | | | Определены в ходе выполнения комплексных кадастровых работ | | | Метод определения координат | Формулы, примененные для расчета средней квадратической погрешности определения координат характерных точек (Mt), м, с подставленными в такие формулы значениями и итоговые (вычисленные) значения Mt, м |
|---|---|---|---|---|---|---|---|---|
| | координаты, м | | Радиус, м | координаты, м | | Радиус, м | | |
| | X | Y | R | X | Y | R | | |
| 1 | 2 | 3 | 4 | 5 | 6 | 7 | 8 | 9 |
| н11338 О | — | — | — | 351 353,48 | 1 304 061,94 | — | Метод спутниковых геодезических измерений (определений) | √(0,08^2 + 0,06^2) = 0,10 |
| н11339 О | — | — | — | 351 358,31 | 1 304 052,99 | — | | |
| н11340 О | — | — | — | 351 365,14 | 1 304 056,81 | — | | |
| н11341 О | — | — | — | 351 360,24 | 1 304 065,59 | — | | |
| н11342 О | — | — | — | 351 359,18 | 1 304 067,47 | — | | |
| н11343 О | — | — | — | 351 357,21 | 1 304 066,37 | — | | |
| н11344 О | — | — | — | 351 358,25 | 1 304 064,51 | — | | |
| н11338 О | — | — | — | 351 353,48 | 1 304 061,94 | — | | |

**2. Сведения о характеристиках объекта недвижимости с кадастровым номером** 68:30:0001040:234 :

| № п/п | Наименование характеристики | Значение характеристики |
|---|---|---|
| 1 | 2 | 3 |
| 1. | Вид объекта недвижимости | Здание |
| 2. | Ранее присвоенный государственный учетный номер (инвентарный) здания, сооружения, объекта незавершенного строительства | — |
| 3. | Кадастровый номер земельного участка (земельных участков), в границах которого (которых) расположены здание, сооружение, объект незавершенного строительства | 68:30:0001052:22 |

| 1 | 2 | 3 |
|---|---|---|
| 4. | Уникальный учетный номер кадастрового квартала, в границах которого расположены здание, сооружение, объект незавершенного строительства | 68:30:0001052 |
| 5. | Адрес здания, сооружения, объекта незавершенного строительства | — |
| 5.1. | Сведения о местоположении здания, сооружения, объекта незавершенного строительства (при отсутствии адреса) в структурированном в соответствии с федеральной информационной адресной системой виде | — |
| 5.2. | Дополнительные сведения о местоположении | — |
| 6. | Иные сведения | — |

**3. Пояснения к сведениям об объекте недвижимости с кадастровым номером** 68:30:0001040:234 :

| 1. | — |
|---|---|

**1. Сведения о характерных точках контура объекта недвижимости с кадастровым номером** 68:30:0001040:271 :

Система координат МСК-68, зона 1 Зона № 1

| Обозначение характерных точек границ | Содержатся в Едином государственном реестре недвижимости | | | Определены в ходе выполнения комплексных кадастровых работ | | | Метод определения координат | Формулы, примененные для расчета средней квадратической погрешности определения координат характерных точек (Mt), м, с подставленными в такие формулы значениями и итоговые (вычисленные) значения Mt, м |
|---|---|---|---|---|---|---|---|---|
| | координаты, м | | Радиус, м | координаты, м | | Радиус, м | | |
| | X | Y | R | X | Y | R | | |
| 1 | 2 | 3 | 4 | 5 | 6 | 7 | 8 | 9 |
| н11450 О | — | — | — | 351 400,11 | 1 304 002,81 | — | Метод спутниковых геодезических измерений (определений) | √(0,08^2 + 0,06^2) = 0,10 |
| н11451 О | — | — | — | 351 395,23 | 1 304 010,38 | — | | |
| н11452 О | — | — | — | 351 387,71 | 1 304 005,71 | — | | |
| н11453 О | — | — | — | 351 392,46 | 1 303 998,06 | — | | |
| н11450 О | — | — | — | 351 400,11 | 1 304 002,81 | — | | |

| **2. Сведения о характеристиках объекта недвижимости с кадастровым номером** 68:30:0001040:271 : | | |
|---|---|---|
| № п/п | Наименование характеристики | Значение характеристики |
| 1 | 2 | 3 |
| 1. | Вид объекта недвижимости | Здание |
| 2. | Ранее присвоенный государственный учетный номер (инвентарный) здания, сооружения, объекта незавершенного строительства | — |
| 3. | Кадастровый номер земельного участка (земельных участков), в границах которого (которых) расположены здание, сооружение, объект незавершенного строительства | 68:30:0001052:73 |
| 4. | Уникальный учетный номер кадастрового квартала, в границах которого расположены здание, сооружение, объект незавершенного строительства | 68:30:0001052 |
| 5. | Адрес здания, сооружения, объекта незавершенного строительства | — |
| 5.1. | Сведения о местоположении здания, сооружения, объекта незавершенного строительства (при отсутствии адреса) в структурированном в соответствии с федеральной информационной адресной системой виде | — |
| 5.2. | Дополнительные сведения о местоположении | — |
| 6. | Иные сведения | — |
| **3. Пояснения к сведениям об объекте недвижимости с кадастровым номером** 68:30:0001040:271 : | | |
| 1. | — | |

**1. Сведения о характерных точках контура объекта недвижимости с кадастровым номером** 68:30:0001040:81 :

Система координат МСК-68, зона 1 Зона № 1

| Обозначение характерных точек границ | Содержатся в Едином государственном реестре недвижимости | | | Определены в ходе выполнения комплексных кадастровых работ | | | Метод определения координат | Формулы, примененные для расчета средней квадратической погрешности определения координат характерных точек (Mt), м, с подставленными в такие формулы значениями и итоговые (вычисленные) значения Mt, м |
|---|---|---|---|---|---|---|---|---|
| | координаты, м | | Радиус, м | координаты, м | | Радиус, м | | |
| | X | Y | R | X | Y | R | | |
| 1 | 2 | 3 | 4 | 5 | 6 | 7 | 8 | 9 |
| н11559 О | — | — | — | 351 524,03 | 1 304 176,94 | — | Метод спутниковых геодезических измерений (определений) | √(0,08^2 + 0,06^2) = 0,10 |

| 1 | 2 | 3 | 4 | 5 | 6 | 7 | 8 | 9 |
|---|---|---|---|---|---|---|---|---|
| н11560 О | — | — | — | 351 523,86 | 1 304 174,98 | — | Метод спутниковых геодезических измерений (определений) | √(0,08^2 + 0,06^2) = 0,10 |
| н11561 О | — | — | — | 351 528,84 | 1 304 174,54 | — | | |
| н11562 О | — | — | — | 351 529,02 | 1 304 176,50 | — | | |
| н11563 О | — | — | — | 351 537,86 | 1 304 175,70 | — | | |
| н11564 О | — | — | — | 351 538,30 | 1 304 180,54 | — | | |
| н11565 О | — | — | — | 351 524,47 | 1 304 181,78 | — | | |
| н11559 О | — | — | — | 351 524,03 | 1 304 176,94 | — | | |

**2. Сведения о характеристиках объекта недвижимости с кадастровым номером** 68:30:0001040:81 :

| № п/п | Наименование характеристики | Значение характеристики |
|---|---|---|
| 1 | 2 | 3 |
| 1. | Вид объекта недвижимости | Здание |
| 2. | Ранее присвоенный государственный учетный номер (инвентарный) здания, сооружения, объекта незавершенного строительства | — |
| 3. | Кадастровый номер земельного участка (земельных участков), в границах которого (которых) расположены здание, сооружение, объект незавершенного строительства | 68:30:0001052:30 |
| 4. | Уникальный учетный номер кадастрового квартала, в границах которого расположены здание, сооружение, объект незавершенного строительства | 68:30:0001052 |
| 5. | Адрес здания, сооружения, объекта незавершенного строительства | — |
| 5.1. | Сведения о местоположении здания, сооружения, объекта незавершенного строительства (при отсутствии адреса) в структурированном в соответствии с федеральной информационной адресной системой виде | — |
| 5.2. | Дополнительные сведения о местоположении | — |
| 6. | Иные сведения | — |

**3. Пояснения к сведениям об объекте недвижимости с кадастровым номером** 68:30:0001040:81 :

| | |
|---|---|
| 1. | — |

**1. Сведения о характерных точках контура объекта недвижимости с кадастровым номером** 68:30:0001020:57 :

Система координат МСК-68, зона 1 Зона № 1

| Обозначение характерных точек границ | Содержатся в Едином государственном реестре недвижимости | | | Определены в ходе выполнения комплексных кадастровых работ | | | Метод определения координат | Формулы, примененные для расчета средней квадратической погрешности определения координат характерных точек (Mt), м, с подставленными в такие формулы значениями и итоговые (вычисленные) значения Mt, м |
|---|---|---|---|---|---|---|---|---|
| | координаты, м | | Радиус, м | координаты, м | | Радиус, м | | |
| | X | Y | R | X | Y | R | | |
| 1 | 2 | 3 | 4 | 5 | 6 | 7 | 8 | 9 |
| н14214 О | — | — | — | 351 655,85 | 1 303 706,44 | — | Метод спутниковых геодезических измерений (определений) | √(0,08^2 + 0,06^2) = 0,10 |
| н14215 О | — | — | — | 351 663,52 | 1 303 711,00 | — | | |
| н14216 О | — | — | — | 351 661,99 | 1 303 713,56 | — | | |
| н14217 О | — | — | — | 351 663,56 | 1 303 714,49 | — | | |
| н14218 О | — | — | — | 351 662,61 | 1 303 716,10 | — | | |
| н14219 О | — | — | — | 351 661,04 | 1 303 715,17 | — | | |
| н14220 О | — | — | — | 351 658,56 | 1 303 719,34 | — | | |
| н14221 О | — | — | — | 351 650,89 | 1 303 714,78 | — | | |
| н14214 О | — | — | — | 351 655,85 | 1 303 706,44 | — | | |

**2. Сведения о характеристиках объекта недвижимости с кадастровым номером** 68:30:0001020:57 :

| № п/п | Наименование характеристики | Значение характеристики |
|---|---|---|
| 1 | 2 | 3 |
| 1. | Вид объекта недвижимости | Здание |

| 1 | 2 | 3 |
|---|---|---|
| 2. | Ранее присвоенный государственный учетный номер (инвентарный) здания, сооружения, объекта незавершенного строительства | — |
| 3. | Кадастровый номер земельного участка (земельных участков), в границах которого (которых) расположены здание, сооружение, объект незавершенного строительства | 68:30:0001052:94 |
| 4. | Уникальный учетный номер кадастрового квартала, в границах которого расположены здание, сооружение, объект незавершенного строительства | 68:30:0001052 |
| 5. | Адрес здания, сооружения, объекта незавершенного строительства | — |
| 5.1. | Сведения о местоположении здания, сооружения, объекта незавершенного строительства (при отсутствии адреса) в структурированном в соответствии с федеральной информационной адресной системой виде | — |
| 5.2. | Дополнительные сведения о местоположении | — |
| 6. | Иные сведения | — |
| **3. Пояснения к сведениям об объекте недвижимости с кадастровым номером** | 68:30:0001020:57 : | |
| 1. | — | |

**Сведения о зданиях, сооружениях, объектах незавершенного строительства, необходимые для исправления реестровых ошибок в сведениях об описании их местоположения**

**1. Сведения о характерных точках контура** здания

вид объекта недвижимости (здание, сооружение, объект незавершенного строительства)

с кадастровым номером 68:30:0001040:96 :

Система координат МСК-68, зона 1 Зона № 1

| Обозначение характерных точек границ | Содержатся в Едином государственном реестре недвижимости | | | Определены в ходе выполнения комплексных кадастровых работ | | | Метод определения координат | Формулы, примененные для расчета средней квадратической погрешности определения координат характерных точек (Mt), м, с подставленными в такие формулы значениями и итоговые (вычисленные) значения Mt, м |
|---|---|---|---|---|---|---|---|---|
| | координаты, м | | Радиус, м | координаты, м | | Радиус, м | | |
| | X | Y | R | X | Y | R | | |
| 1 | 2 | 3 | 4 | 5 | 6 | 7 | 8 | 9 |
| 47746 | 351 390,79 | 1 304 019,16 | — | — | — | — | — | — |
| 47747 | 351 384,54 | 1 304 028,52 | — | — | — | — | | |
| 47748 | 351 382,00 | 1 304 026,82 | — | — | — | — | | |
| 47749 | 351 381,01 | 1 304 028,30 | — | — | — | — | | |
| 47750 | 351 378,60 | 1 304 026,69 | — | — | — | — | | |
| 47751 | 351 379,59 | 1 304 025,21 | — | — | — | — | | |
| 47752 | 351 377,37 | 1 304 023,73 | — | — | — | — | | |
| 47753 | 351 383,62 | 1 304 014,37 | — | — | — | — | | |
| н6848О | — | — | — | 351 390,25 | 1 304 018,53 | — | Метод спутниковых геодезических измерений (определений) | √(0,08^2 + 0,06^2) = 0,10 |
| н6849О | — | — | — | 351 384,00 | 1 304 027,89 | — | | |
| н6850О | — | — | — | 351 381,46 | 1 304 026,19 | — | | |
| н6851О | — | — | — | 351 380,47 | 1 304 027,67 | — | | |
| н6852О | — | — | — | 351 378,06 | 1 304 026,06 | — | | |
| н6853О | — | — | — | 351 379,05 | 1 304 024,58 | — | | |

| 1 | 2 | 3 | 4 | 5 | 6 | 7 | 8 | 9 |
|---|---|---|---|---|---|---|---|---|
| н6854О | — | — | — | 351 376,83 | 1 304 023,10 | — | Метод спутниковых геодезических измерений (определений) | √(0,08^2 + 0,06^2) = 0,10 |
| н6855О | — | — | — | 351 383,08 | 1 304 013,74 | — | | |
| н6848О | — | — | — | 351 390,25 | 1 304 018,53 | — | | |

**2. Иные сведения об объекте недвижимости с кадастровым номером** 68:30:0001040:96 :

| | |
|---|---|
| 1. | — |

**3. Пояснения к сведениям об объекте недвижимости с кадастровым номером** 68:30:0001040:96 :

| | |
|---|---|
| 1. | — |

**1. Сведения о характерных точках контура** здания

вид объекта недвижимости (здание, сооружение, объект незавершенного строительства)

с кадастровым номером 68:30:0001052:151 :

Система координат МСК-68, зона 1 Зона № 1

| Обозначение характерных точек границ | Содержатся в Едином государственном реестре недвижимости | | | Определены в ходе выполнения комплексных кадастровых работ | | | Метод определения координат | Формулы, примененные для расчета средней квадратической погрешности определения координат характерных точек (Mt), м, с подставленными в такие формулы значениями и итоговые (вычисленные) значения Mt, м |
|---|---|---|---|---|---|---|---|---|
| | координаты, м | | Радиус, м | координаты, м | | Радиус, м | | |
| | X | Y | R | X | Y | R | | |
| 1 | 2 | 3 | 4 | 5 | 6 | 7 | 8 | 9 |
| 47754 | 351 912,59 | 1 303 380,62 | — | — | — | — | — | — |
| 47755 | 351 908,88 | 1 303 382,83 | — | — | — | — | | |
| 47756 | 351 907,91 | 1 303 381,19 | — | — | — | — | | |
| 47757 | 351 902,16 | 1 303 384,61 | — | — | — | — | | |
| 47758 | 351 898,23 | 1 303 377,99 | — | — | — | — | | |
| 47759 | 351 905,71 | 1 303 373,55 | — | — | — | — | | |
| 47760 | 351 904,53 | 1 303 371,57 | — | — | — | — | | |
| 47761 | 351 906,51 | 1 303 370,39 | — | — | — | — | | |
| н7046О | — | — | — | 351 905,66 | 1 303 369,68 | — | Метод спутниковых геодезических измерений (определений) | √(0,08^2 + 0,06^2) = 0,10 |
| н7047О | — | — | — | 351 912,25 | 1 303 379,59 | — | | |

| 1 | 2 | 3 | 4 | 5 | 6 | 7 | 8 | 9 |
|---|---|---|---|---|---|---|---|---|
| н7048О | — | — | — | 351 908,65 | 1 303 381,98 | — | Метод спутниковых геодезических измерений (определений) | √(0,08^2 + 0,06^2) = 0,10 |
| н7049О | — | — | — | 351 907,60 | 1 303 380,39 | — | | |
| н7050О | — | — | — | 351 902,03 | 1 303 384,10 | — | | |
| н7051О | — | — | — | 351 897,77 | 1 303 377,68 | — | | |
| н7052О | — | — | — | 351 905,02 | 1 303 372,87 | — | | |
| н7053О | — | — | — | 351 903,74 | 1 303 370,95 | — | | |
| н7046О | — | — | — | 351 905,66 | 1 303 369,68 | — | | |

**2. Иные сведения об объекте недвижимости с кадастровым номером** 68:30:0001052:151 :

| 1. | — |
|---|---|

**3. Пояснения к сведениям об объекте недвижимости с кадастровым номером** 68:30:0001052:151 :

| 1. | — |
|---|---|

**1. Сведения о характерных точках контура** здания

вид объекта недвижимости (здание, сооружение, объект незавершенного строительства)

с кадастровым номером 68:30:0001052:155 :

Система координат МСК-68, зона 1 Зона № 1

| Обозначение характерных точек границ | Содержатся в Едином государственном реестре недвижимости | | | Определены в ходе выполнения комплексных кадастровых работ | | | Метод определения координат | Формулы, примененные для расчета средней квадратической погрешности определения координат характерных точек (Mt), м, с подставленными в такие формулы значениями и итоговые (вычисленные) значения Mt, м |
|---|---|---|---|---|---|---|---|---|
| | координаты, м | | Радиус, м | координаты, м | | Радиус, м | | |
| | X | Y | R | X | Y | R | | |
| 1 | 2 | 3 | 4 | 5 | 6 | 7 | 8 | 9 |
| 47762 | 351 708,43 | 1 303 627,19 | — | — | — | — | — | — |
| 47763 | 351 702,94 | 1 303 634,65 | — | — | — | — | | |
| 47764 | 351 697,84 | 1 303 630,91 | — | — | — | — | | |
| 47765 | 351 703,33 | 1 303 623,44 | — | — | — | — | | |

| 1 | 2 | 3 | 4 | 5 | 6 | 7 | 8 | 9 |
|---|---|---|---|---|---|---|---|---|
| н7068О | — | — | — | 351 708,66 | 1 303 626,19 | — | Метод спутниковых геодезических измерений (определений) | √(0,08^2 + 0,06^2) = 0,10 |
| н7069О | — | — | — | 351 703,17 | 1 303 633,65 | — | | |
| н7070О | — | — | — | 351 698,07 | 1 303 629,91 | — | | |
| н7071О | — | — | — | 351 703,56 | 1 303 622,44 | — | | |
| н7068О | — | — | — | 351 708,66 | 1 303 626,19 | — | | |

**2. Иные сведения об объекте недвижимости с кадастровым номером** 68:30:0001052:155 :

| 1. | — |
|---|---|

**3. Пояснения к сведениям об объекте недвижимости с кадастровым номером** 68:30:0001052:155 :

| 1. | — |
|---|---|

**1. Сведения о характерных точках контура** здания

вид объекта недвижимости (здание, сооружение, объект незавершенного строительства)

с кадастровым номером 68:30:0001052:166 :

Система координат МСК-68, зона 1 Зона № 1

| Обозначение характерных точек границ | Содержатся в Едином государственном реестре недвижимости | | | Определены в ходе выполнения комплексных кадастровых работ | | | Метод определения координат | Формулы, примененные для расчета средней квадратической погрешности определения координат характерных точек (Mt), м, с подставленными в такие формулы значениями и итоговые (вычисленные) значения Mt, м |
|---|---|---|---|---|---|---|---|---|
| | координаты, м | | Радиус, м | координаты, м | | Радиус, м | | |
| | X | Y | R | X | Y | R | | |
| 1 | 2 | 3 | 4 | 5 | 6 | 7 | 8 | 9 |
| 47766 | 351 828,41 | 1 303 798,37 | — | — | — | — | — | — |
| 47767 | 351 824,07 | 1 303 804,24 | — | — | — | — | | |
| 47768 | 351 817,56 | 1 303 799,42 | — | — | — | — | | |
| 47769 | 351 821,90 | 1 303 793,55 | — | — | — | — | | |
| н7142О | — | — | — | 351 820,52 | 1 303 793,21 | — | Метод спутниковых геодезических измерений (определений) | √(0,08^2 + 0,06^2) = 0,10 |
| н7143О | — | — | — | 351 826,69 | 1 303 798,47 | — | | |

| 1 | 2 | 3 | 4 | 5 | 6 | 7 | 8 | 9 |
|---|---|---|---|---|---|---|---|---|
| н7144О | — | — | — | 351 821,95 | 1 303 804,02 | — | Метод спутниковых геодезических измерений (определений) | √(0,08^2 + 0,06^2) = 0,10 |
| н7145О | — | — | — | 351 815,79 | 1 303 798,76 | — | | |
| н7142О | — | — | — | 351 820,52 | 1 303 793,21 | — | | |

**2. Иные сведения об объекте недвижимости с кадастровым номером** 68:30:0001052:166 :

| 1. | — |
|---|---|

**3. Пояснения к сведениям об объекте недвижимости с кадастровым номером** 68:30:0001052:166 :

| 1. | — |
|---|---|

**1. Сведения о характерных точках контура** здания

вид объекта недвижимости (здание, сооружение, объект незавершенного строительства)

с кадастровым номером 68:30:0001052:168 :

Система координат МСК-68, зона 1 Зона № 1

| Обозначение характерных точек границ | Содержатся в Едином государственном реестре недвижимости | | | Определены в ходе выполнения комплексных кадастровых работ | | | Метод определения координат | Формулы, примененные для расчета средней квадратической погрешности определения координат характерных точек (Mt), м, с подставленными в такие формулы значениями и итоговые (вычисленные) значения Mt, м |
|---|---|---|---|---|---|---|---|---|
| | координаты, м | | Радиус, м | координаты, м | | Радиус, м | | |
| | X | Y | R | X | Y | R | | |
| 1 | 2 | 3 | 4 | 5 | 6 | 7 | 8 | 9 |
| 47770 | 351 883,31 | 1 303 645,84 | — | — | — | — | — | — |
| 47771 | 351 881,36 | 1 303 648,15 | — | — | — | — | | |
| 47772 | 351 885,31 | 1 303 651,48 | — | — | — | — | | |
| 47773 | 351 882,66 | 1 303 654,62 | — | — | — | — | | |
| 47774 | 351 884,05 | 1 303 655,79 | — | — | — | — | | |
| 47775 | 351 881,64 | 1 303 658,64 | — | — | — | — | | |
| 47776 | 351 878,06 | 1 303 655,62 | — | — | — | — | | |
| 47777 | 351 879,66 | 1 303 653,71 | — | — | — | — | | |
| 47778 | 351 870,19 | 1 303 645,73 | — | — | — | — | | |
| 47779 | 351 875,59 | 1 303 639,33 | — | — | — | — | | |
| н7150О | — | — | — | 351 875,81 | 1 303 638,04 | — | Метод спутниковых геодезических измерений (определений) | √(0,08^2 + 0,06^2) = 0,10 |

| 1 | 2 | 3 | 4 | 5 | 6 | 7 | 8 | 9 |
|---|---|---|---|---|---|---|---|---|
| н7151О | — | — | — | 351 882,97 | 1 303 645,16 | — | Метод спутниковых геодезических измерений (определений) | √(0,08^2 + 0,06^2) = 0,10 |
| н7152О | — | — | — | 351 880,84 | 1 303 647,30 | — | | |
| н7153О | — | — | — | 351 884,51 | 1 303 650,94 | — | | |
| н7154О | — | — | — | 351 881,61 | 1 303 653,86 | — | | |
| н7155О | — | — | — | 351 882,90 | 1 303 655,14 | — | | |
| н7156О | — | — | — | 351 880,27 | 1 303 657,78 | — | | |
| н7157О | — | — | — | 351 876,94 | 1 303 654,48 | — | | |
| н7158О | — | — | — | 351 878,69 | 1 303 652,70 | — | | |
| н7159О | — | — | — | 351 869,91 | 1 303 643,98 | — | | |
| н7150О | — | — | — | 351 875,81 | 1 303 638,04 | — | | |
| **2. Иные сведения об объекте недвижимости с кадастровым номером** | | | | | | | 68:30:0001052:168 | : |
| 1. | — | | | | | | | |
| **3. Пояснения к сведениям об объекте недвижимости с кадастровым номером** | | | | | | | 68:30:0001052:168 | : |
| 1. | — | | | | | | | |

**Схема границ земельных участков**



**Масштаб 1:4 500**

ПРИЛОЖЕНИЕ № 9
УТВЕРЖДЕНА
приказом министерства
имущественных отношений и
государственного заказа
Тамбовской области
от 18.09.2025 № 708

Карта-план территории
кадастрового квартала 68:30:0001055

## КАРТА-ПЛАН ТЕРРИТОРИИ

### Пояснительная записка

**1. Сведения о территории выполнения комплексных кадастровых работ:**

*68:30:0001055*

(наименование субъекта Российской Федерации, муниципального образования, населенного пункта, уникальные учетные номера кадастровых кварталов, иные сведения, позволяющие определить местоположение территории, на которой выполняются комплексные кадастровые работы, например, наименование садоводческого или огороднического некоммерческого товарищества, гаражного кооператива, элемента планировочной структуры)

**2. Основания выполнения комплексных кадастровых работ:**

Наименование, дата и номер документа, на основании которого выполняются комплексные кадастровые работы:

*Государственный контракт № 0164200001925000183-725790-157788 от 17 марта 2025 г., выдан Министерство имущественных отношений и государственного заказа Тамбовской области*

**3. Дата подготовки карты-плана территории:** *16 сентября 2025 г.*

**4. Сведения о заказчике(ах) комплексных кадастровых работ:**

В отношении юридического лица, органа местного самоуправления муниципального района, муниципального округа или городского округа либо уполномоченного исполнительного органа государственной власти субъекта Российской Федерации:

полное или сокращенное (в случае, если имеется) наименование: *Министерство имущественных отношений и государственного заказа Тамбовской области*

основной государственный регистрационный номер: *1066829046844*

идентификационный номер налогоплательщика: *6831000240*

В отношении физического лица или представителя физических или юридических лиц:

фамилия, имя. отчество (последнее - при наличии): –

страховой номер индивидуального лицевого счета в системе обязательного пенсионного страхования Российской Федерации (СНИЛС): –

Наименование и реквизиты документа, подтверждающие полномочия представителя заказчика(ов) комплексных кадастровых работ:

–

Адрес электронной почты (для направления уведомления о результатах внесения сведений в Единый государственный реестр недвижимости):

–

**5. Сведения об исполнителе комплексных кадастровых работ:**

Полное или сокращенное (в случае, если имеется) наименование и адрес юридического лица, с которым заключен государственный или муниципальный контракт либо договор подряда на выполнение комплексных кадастровых работ:

–

Фамилия, имя. отчество кадастрового инженера (последнее - при наличии): *Чиркин Евгений Александрович*

и основной государственный регистрационный номер кадастрового инженера индивидуального предпринимателя (ОГРНИП): *318344300021161*

Страховой номер индивидуального лицевого счета в системе обязательного пенсионного страхования Российской Федерации (СНИЛС) кадастрового инженера: *152-892-276-89*

Уникальный реестровый номер кадастрового инженера в реестре саморегулируемой организации кадастровых инженеров и дата внесения сведений о физическом лице в такой реестр: *НП001325, 30 мая 2016 г.*

Полное или (в случае, если имеется) сокращенное наименование саморегулируемой организации кадастровых инженеров, членом которой является кадастровый инженер:

*Кадастровые инженеры юга*

Контактный телефон: *+79275392962*

Почтовый адрес и адрес электронной почты, по которым осуществляется связь с кадастровым инженером:

*гор. Волгоград, ул. им. Маршала Василевского, д. 4, кв. 18, ewgeniychirkin@mail.ru*

**6. Перечень документов, использованных при подготовке карты-плана территории:**

| № п/п | Реквизиты документа | | | | |
|---|---|---|---|---|---|
| | Вид | Дата | Номер | Наименование | Иные сведения |
| 1 | 2 | 3 | 4 | 5 | 6 |
| 1 | Кадастровый план территории, выдан: Филиал публично-правовой компании "Роскадастр" по Тамбовской области | 17 марта 2025 г. | КУВИ-001/2025-69857833 | Кадастровый план территории | — |
| 2 | Материалы картографо-геодезического фонда, выдан: ППК Роскадастр | 7 апреля 2025 г. | 170-8700/2025-В | Выписка о пунктах государственной геодезической сети, государственной нивелирной сети и государственной гравиметрической сети | — |
| 3 | Материалы картографо-геодезического фонда, выдан: ППК "Роскадастр | 21 марта 2025 г. | 171-7472/2025-В | Сведения ЕЭКО | Масштаб: 1:2000<br>Дата создания: 31 июля 2022 г. |
| 4 | Иной документ, содержащий описание объекта, выдан: ППК "Роскадастр" | 6 апреля 2023 г. | 50-0074/23 | Письмо о рассмотрении обращений (о включении в ФФПД технического отчета "Создание сети дифференциальных станций" | — |

**7. Пояснения к карте-плану территории:**

| Пояснительная записка |
| --- |
| Настоящая карта-план территории разработана в результате проведения комплексных кадастровых работ на территории кадастрового кварталаn 68:30:0001055 (территория г. Уварово Тамбовской области)<br>Карта-план территории кадастрового квартала 68:30:0001055 утверждена Постановлением об утверждении карта-планов территорий, подготовленных в результате выполнения комплексных кадастровых работ в границах кадастрового квартала.<br>Неотъемлемой частью КПТР является:<br>- акт согласования границ земельных участков, который включен в состав Приложения. Согласно данного акта, границы всех земельных участков являются согласованными;<br>- заключение согласительной комиссии;<br>- протокол заседания согласительной комиссии по вопросу согласования местоположения границ земельных участков<br><br>В результате выполнения комплексных кадастровых работ:<br>1) обеспечивается уточнение границ 1 земельного участка;<br>2) исправляются границы 15 земельных участков;<br>3) осуществляется уточнение местоположения на земельных участках границ 23 объектов капитального строительства;<br>4) исправляются границы 1 ОКС.<br><br>В ходе выполнения кадастровых работ проведен анализ материалов, согласно сведений ЕГРН, представленных в виде кадастровых планов территорий и выписок из ЕГРН в отношении земельных участков и объектов капитального строительства, картографические материалы и материалы из фонда данных, полученных в результате проведения землеустройства, действующие правила землепользования и застройки. утвержденные применительно к данной территории работ.<br>Земельные участки, в отношении которых проводятся комплексные кадастровые работы, расположены в границах г. Уварово , в градостроительной зоне "Зона малоэтажной жилой застройки" (Ж1), для которой для участков с ВРИ - для ведения личного подсобного хозяйства и ведение огородничества установлены предельные минимальные (200 кв.м.) и максимальные (5000 кв.м.) размеры земельных участков, для участков с ВРИ - садоводство установлены предельные минимальные (200 кв.м.) и максимальные (1500 кв.м.) размеры земельных участков. Правила землепользования и застройки утверждены Решением "О внесении изменений в ПЗиЗ муниципального образованияг.о. - город Уварово Тамбовской области. Ссылка на официальный источник: https://fgistp.economy.gov.ru/lk/#/document-show/345723.<br>Координаты характерных точек границ земельных участков и объектов капитального строительства получены методом спутниковых геодезических определений. Границы земельных участков определены по ограждениям на местности, существующим на местности 15 и более лет. В целях выполнения кадастровых работ, кадастровым инженером были получены материалы дистанционного зондирования земли, изготовленный АО "Роскартография", и переданный в пользование ФФПД. Масштаб картографического произведения 1:2000. Реквизиты картографического материала приведены в разделе "Исходные данные" |
| Сведения о заказчике |
| Комплексные кадастровые работы выполнены в рамках исполнения государственного контракта № 0164200001925000183-725790-157788 от 17.03.2025 г.<br>Заказчиком комплексных кадастровых работ является Министерство имущественных отношений и государственного заказа Тамбовской области, ИНН 6831000240, ОГРН 1066829046844 |
| Сведения о кадастровом инженере |
| Карта-план территории подготовлен кадастровым инженером Чиркиным Евгением Александровичем (квалификационный аттестат № 34-14-538 от 22.08.2014), включенным в реестр членов Ассоциации СРО "Кадастровые инженеры юга" 30.052016 г. № НП001325. Номер регистрации в государственном реестре лиц, осуществляющих кадастровую деятельность – 31758. Страховой номер индивидуального лицевого счета в системе обязательного пенсионного страхования Российской Федерации (СНИЛС) 152-892-276 89. |

Сведения о геодезической основе, использованной при подготовке карты-плана территории

Определение координат поворотных точек границ земельных участков выполнено методом спутниковых геодезических измерений. В качестве базовой станции для определения координат точек границ использовалась базовая станция Уварово (UVAR), держателем которой является группа EFT-CORS. В разделе исходные данные приведено письмо ПКК "Роскадастр", подтверждающее передачу данных EFT-CORS в фонды данных субъектов Российской Федерации или федеральный фонд пространственных данных.
Вторым приемником, реквизиты которого указаны в разделе "Инструменты", было проведено полевое обследование пунктов ГГС (Ржакса, Березовка, Уварово, Подгорное), а также объекты недвижимости в границах проведения кадастровых работ.

Сведения об уточняемых земельных участках

В ходе проведения комплексных кадастровых работ были уточнены местоположение и площадь земельных участков, а также исправлены сведения о местоположении и (или) площади земельных участков, при этом при таком исправлении площадь изменяется не более, чем на 10 процентов от площади, содержащейся в ЕГРН.

Описание местоположения здания, сооружения, объекта незавершенного строительства на земельном участке

В ходе проведения комплексных кадастровых работ было уточнено местоположение границ объектов капитального строительства на земельных участках.
Также исправлены границы ОКС 68:30:0001067:132. Такое исправление вызвано неверным определением координат характерных точек границ ОКС до проведения ККР, и не связано с проведенной реконструкцией здания.

## Сведения о пунктах геодезической сети и средствах измерений

**1. Сведения о пунктах геодезической сети:**

| № п/п | Вид геодезической сети | Название пункта геодезической сети и тип знака | Система координат пункта геодезической сети | Координаты пункта, м | | Дата обследования 14 апреля 2025 г. Сведения о состоянии | | |
|---|---|---|---|---|---|---|---|---|
| | | | | X | Y | наружного знака пункта | центра пункта | марки центра пункта |
| 1 | 2 | 3 | 4 | 5 | 6 | 7 | 8 | 9 |
| 1 | Астрономо-геодезическая сеть. 2 | Ржакса, пирамида | МСК-68, зона 1 | 364 763,74 | 1 287 261,69 | Сохранился | Сохранился | Сохранился |
| 2 | Астрономо-геодезическая сеть. 2 | Березовка, пирамида | | 347 697,09 | 1 288 347,24 | Не обнаружен | | |
| 3 | Астрономо-геодезическая сеть. 2 | Уварово, пирамида | | 353 506,37 | 1 301 173,14 | | | |
| 4 | Геодезическая сеть сгущения. 3 | Подгорное, пирамида | | 341 674,67 | 1 303 820,45 | | | |

**2. Сведения об использованных средствах измерений:**

| № п/п | Наименование и обозначение типа средства измерений - прибора (инструмента, аппаратуры) | Заводской или серийный номер средства измерений | Реквизиты свидетельства о поверке прибора (инструмента, аппаратуры) и (или) срок действия поверки |
|---|---|---|---|
| 1 | 2 | 3 | 4 |
| 1 | Stonex S8 GNSS | STNS84412003 | свидетельство № С-ГКФ/01-04-2025/42177429, выдано 01.04.2025г., срок действия поверки - до 31.03.2026г. |

| 1 | 2 | 3 | 4 |
|---|---|---|---|
| 2 | EFT RS1 | RS1-2014-014 | свидетельство № С-ГСХ/06-05-2025/431033643 |

## Сведения об уточняемых земельных участках

**1. Сведения о характерных точках границ уточняемого земельного участка с кадастровым номером** 68:30:0001055:25 :

Система координат МСК-68, зона 1 Зона № 1

| Обозначение характерных точек границ | Координаты, м | | | | Метод определения координат | Формулы, примененные для расчета средней квадратической погрешности определения координат характерных точек границ (Mt), с подставленными в такие формулы значениями и итоговые (вычисленные) значения Mt, м | Описание закрепления точки |
|---|---|---|---|---|---|---|---|
| | содержатся в Едином государственном реестре недвижимости | | определены в результате выполнения комплексных кадастровых работ | | | | |
| | X | Y | X | Y | | | |
| 1 | 2 | 3 | 4 | 5 | 6 | 7 | 8 |
| н41826 У | 350 442,64 | 1 302 256,15 | 350 442,64 | 1 302 256,15 | Метод спутниковых геодезических измерений (определений) | √(0,08^2 + 0,06^2) = 0,10 | — |
| н41827 У | 350 450,85 | 1 302 285,44 | 350 450,85 | 1 302 285,44 | | | |
| н41828 У | 350 455,11 | 1 302 297,25 | 350 455,11 | 1 302 297,25 | | | |
| н41829 У | 350 456,16 | 1 302 296,83 | 350 456,16 | 1 302 296,83 | | | |
| н41830 У | 350 460,35 | 1 302 311,56 | 350 460,35 | 1 302 311,56 | | | |
| н41831 У | 350 464,14 | 1 302 310,71 | 350 464,14 | 1 302 310,71 | | | |
| н41832 У | 350 466,44 | 1 302 317,43 | 350 466,44 | 1 302 317,43 | | | |
| н41833 У | 350 468,78 | 1 302 326,00 | 350 468,78 | 1 302 326,00 | | | |
| н41834 У | 350 471,78 | 1 302 338,95 | 350 471,78 | 1 302 338,95 | | | |
| н41835 У | 350 474,43 | 1 302 352,64 | 350 474,43 | 1 302 352,64 | | | |
| н41836 У | 350 458,21 | 1 302 355,38 | 350 458,21 | 1 302 355,38 | | | |

| 1 | 2 | 3 | 4 | 5 | 6 | 7 | 8 |
|---|---|---|---|---|---|---|---|
| н41837 У | 350 458,14 | 1 302 352,62 | 350 458,14 | 1 302 352,62 | Метод спутниковых геодезических измерений (определений) | √(0,08^2 + 0,06^2) = 0,10 | — |
| н41838 У | 350 455,83 | 1 302 337,23 | 350 455,83 | 1 302 337,23 | | | |
| н41839 У | 350 454,51 | 1 302 334,38 | 350 454,51 | 1 302 334,38 | | | |
| н41840 У | 350 452,56 | 1 302 332,14 | 350 452,56 | 1 302 332,14 | | | |
| н41841 У | 350 452,64 | 1 302 331,06 | 350 452,64 | 1 302 331,06 | | | |
| н41842 У | 350 452,08 | 1 302 328,05 | 350 452,08 | 1 302 328,05 | | | |
| н41843 У | 350 450,86 | 1 302 321,62 | 350 450,86 | 1 302 321,62 | | | |
| н41844 У | 350 449,84 | 1 302 316,05 | 350 449,84 | 1 302 316,05 | | | |
| н41845 У | 350 444,87 | 1 302 316,71 | 350 444,87 | 1 302 316,71 | | | |
| н41846 У | 350 443,72 | 1 302 315,50 | 350 443,72 | 1 302 315,50 | | | |
| н41847 У | 350 442,51 | 1 302 313,99 | 350 442,51 | 1 302 313,99 | | | |
| н41848 У | 350 440,29 | 1 302 307,63 | 350 440,29 | 1 302 307,63 | | | |
| н41849 У | 350 435,71 | 1 302 293,33 | 350 435,71 | 1 302 293,33 | | | |
| н41850 У | 350 436,02 | 1 302 293,02 | 350 436,02 | 1 302 293,02 | | | |
| н41851 У | 350 429,69 | 1 302 270,13 | 350 429,69 | 1 302 270,13 | | | |
| н41852 У | 350 428,74 | 1 302 266,43 | 350 428,74 | 1 302 266,43 | | | |
| н41853 У | 350 428,55 | 1 302 265,68 | 350 428,55 | 1 302 265,68 | | | |

| 1 | 2 | 3 | 4 | 5 | 6 | 7 | 8 |
|---|---|---|---|---|---|---|---|
| н41826 У | 350 442,64 | 1 302 256,15 | 350 442,64 | 1 302 256,15 | Метод спутниковых геодезических измерений (определений) | √(0,08^2 + 0,06^2) = 0,10 | — |

**2. Сведения о частях границ уточняемого земельного участка с кадастровым номером** 68:30:0001055:25 :

| Обозначение части границ | | Горизонтальное проложение (S), м | Описание прохождения части границ | Сведения о согласовании местоположения границ (согласовано/спорное) |
|---|---|---|---|---|
| от т. | до т. | | | |
| 1 | 2 | 3 | 4 | 5 |
| н41826У | н41827У | 30,42 | — | согласовано |
| н41827У | н41828У | 12,55 | | |
| н41828У | н41829У | 1,13 | | |
| н41829У | н41830У | 15,31 | | |
| н41830У | н41831У | 3,88 | | |
| н41831У | н41832У | 7,10 | | |
| н41832У | н41833У | 8,88 | | |
| н41833У | н41834У | 13,29 | | |
| н41834У | н41835У | 13,94 | | |
| н41835У | н41836У | 16,45 | | |
| н41836У | н41837У | 2,76 | | |
| н41837У | н41838У | 15,56 | | |
| н41838У | н41839У | 3,14 | | |
| н41839У | н41840У | 2,97 | | |
| н41840У | н41841У | 1,08 | | |
| н41841У | н41842У | 3,06 | | |
| н41842У | н41843У | 6,54 | | |
| н41843У | н41844У | 5,66 | | |
| н41844У | н41845У | 5,01 | | |
| н41845У | н41846У | 1,67 | | |
| н41846У | н41847У | 1,93 | | |
| н41847У | н41848У | 6,74 | | |
| н41848У | н41849У | 15,02 | | |
| н41849У | н41850У | 0,44 | | |
| н41850У | н41851У | 23,75 | | |
| н41851У | н41852У | 3,82 | | |
| н41852У | н41853У | 0,77 | | |
| н41853У | н41826У | 17,01 | | |

| **3. Сведения о характеристиках уточняемого земельного участка с кадастровым номером** 68:30:0001055:25 : | | |
|---|---|---|
| № п/п | Наименование характеристики земельного участка | Значение характеристики |
| 1 | 2 | 3 |
| 1. | Адрес земельного участка | — |
| 1.1. | Сведения о местоположении земельного участка (при отсутствии адреса) в структурированном в соответствии с федеральной информационной адресной системой виде | — |
| 1.2. | Дополнительные сведения о местоположении земельного участка | — |
| 2. | Площадь земельного участка ± величина погрешности определения (вычисления) площади (Р ± ΔР), м² | 1 621 ± 14,00 |
| 3. | Формула, примененная для вычисления предельной погрешности определения площади земельного участка, с подставленными значениями и итоговые (вычисленные) значения | 3,5*0,10*√(1 621) = 14 |
| 4. | Площадь земельного участка согласно сведениям Единого государственного реестра недвижимости (Ркад), м² | 1 618,00 |
| 5. | Оценка расхождения Р и Ркад (Р - Ркад), м² | 3 |
| 6. | Предельный минимальный и максимальный размеры земельного участка (Рмин и Рмакс), м² | Рмин = 200<br>Рмакс = 5 000 |
| 7. | Вид (виды) разрешенного использования | — |
| 7.1. | Дополнительные сведения об использовании земельного участка | — |
| 8. | Кадастровый или иной государственный учетный номер (инвентарный) здания, сооружения, объекта незавершенного строительства, расположенного на земельном участке | 68:30:0001055:41; 68:30:0000000:216 |
| 9. | Сведения о земельных участках (землях общего пользования, территории общего пользования), посредством которых обеспечивается доступ | Земли общего пользования |
| 10. | Иные сведения | — |
| **4. Пояснения к сведениям об уточняемом земельном участке с кадастровым номером** 68:30:0001055:25 : | | |
| 1. | — | |

**Сведения об уточняемых земельных участках, необходимые для исправления реестровых ошибок в сведениях о местоположении их границ**

**1. Сведения о характерных точках границ уточняемого земельного участка с кадастровым номером** 68:30:0001055:1 :

Система координат МСК-68, зона 1 Зона № 1

| Обозначение характерных точек границ | Координаты, м | | | | Метод определения координат | Формулы, примененные для расчета средней квадратической погрешности определения координат характерных точек границ (Mt), с подставленными в такие формулы значениями и итоговые (вычисленные) значения Mt, м | Описание закрепления точки |
|---|---|---|---|---|---|---|---|
| | содержатся в Едином государственном реестре недвижимости | | определены в результате выполнения комплексных кадастровых работ | | | | |
| | X | Y | X | Y | | | |
| 1 | 2 | 3 | 4 | 5 | 6 | 7 | 8 |
| 41893 | 95,65 | 77,82 | — | — | Метод спутниковых геодезических измерений (определений) | 0,10 | — |
| 41894 | 96,44 | 75,76 | — | — | | | |
| 41895 | 106,82 | 72,69 | — | — | | | |
| 41896 | 112,53 | 96,65 | — | — | | | |
| 41897 | 102,06 | 99,38 | — | — | | | |
| н41898 У | — | — | 350 543,43 | 1 302 348,18 | | √(0,08^2 + 0,06^2) = 0,10 | |
| н41899 У | — | — | 350 543,94 | 1 302 345,83 | | | |
| н41900 У | — | — | 350 552,65 | 1 302 343,70 | | | |
| н41901 У | — | — | 350 556,04 | 1 302 356,03 | | | |
| н41902 У | — | — | 350 557,21 | 1 302 362,05 | | | |
| н41903 У | — | — | 350 558,77 | 1 302 370,63 | | | |

| 1 | 2 | 3 | 4 | 5 | 6 | 7 | 8 |
|---|---|---|---|---|---|---|---|
| н41904 У | — | — | 350 548,73 | 1 302 372,48 | Метод спутниковых геодезических измерений (определений) | √(0,08^2 + 0,06^2) = 0,10 | — |
| н41905 У | — | — | 350 545,85 | 1 302 358,36 | | | |
| 41893 | 95,65 | 77,82 | — | — | | 0,10 | |

**2. Сведения о частях границ уточняемого земельного участка с кадастровым номером** 68:30:0001055:1 :

| Обозначение части границ | | Горизонтальное проложение (S), м | Описание прохождения части границ | Сведения о согласовании местоположения границ (согласовано/спорное) |
|---|---|---|---|---|
| от т. | до т. | | | |
| 1 | 2 | 3 | 4 | 5 |
| н41898У | н41899У | 2,40 | — | согласовано |
| н41899У | н41900У | 8,97 | | |
| н41900У | н41901У | 12,79 | | |
| н41901У | н41902У | 6,13 | | |
| н41902У | н41903У | 8,72 | | |
| н41903У | н41904У | 10,21 | | |
| н41904У | н41905У | 14,41 | | |
| н41905У | н41898У | 10,46 | | |

**3. Сведения о характеристиках уточняемого земельного участка с кадастровым номером** 68:30:0001055:1 :

| № п/п | Наименование характеристики | Значение характеристики |
|---|---|---|
| 1 | 2 | 3 |
| 1. | Адрес земельного участка | — |
| 1.1. | Сведения о местоположении земельного участка (при отсутствии адреса) в структурированном в соответствии с федеральной информационной адресной системой виде | — |
| 1.2. | Дополнительные сведения о местоположении земельного участка | — |
| 2. | Площадь земельного участка ± величина погрешности определения (вычисления) площади (Р ± ΔР), м² | 280 ± 6,00 |
| 3. | Формула, примененная для вычисления предельной погрешности определения площади земельного участка, с подставленными значениями и итоговые (вычисленные) значения | 3,5*0,10*√(280) = 6 |

| 1 | 2 | 3 |
|---|---|---|
| 4. | Площадь земельного участка согласно сведениям Единого государственного реестра недвижимости (Ркад), м² | 280,00 |
| 5. | Оценка расхождения Р и Ркад (Р - Ркад), м² | 0 |
| 6. | Предельный минимальный и максимальный размеры земельного участка (Рмин и Рмакс), м² | Рмин = 200<br>Рмакс = 5 000 |
| 7. | Кадастровый или иной государственный учетный номер (инвентарный) здания, сооружения, объекта незавершенного строительства, расположенного на земельном участке | 68:30:0001055:307; 68:30:0000000:216 |
| 8. | Вид (виды) разрешенного использования | — |
| 8.1. | Дополнительные сведения об использовании земельного участка | — |
| 9. | Сведения о земельных участках (землях общего пользования, территории общего пользования), посредством которых обеспечивается доступ | Земли общего пользования |
| 10. | Иные сведения | На местности границы данного земельных участков существуют более 15 лет, его границы в ходе проведения ККР установлены по фактическому пользованию без захвата земель общего пользования, с учетом привязки к смежным земельным участкам, границы которых ранее были установлены в системе координат МСК-68 |

**4. Пояснения к сведениям об уточняемом земельном участке с кадастровым номером** 68:30:0001055:1 :

| 1. | — |
|---|---|

**1. Сведения о характерных точках границ уточняемого земельного участка с кадастровым номером** 68:30:0001055:5 :

Система координат МСК-68, зона 1 Зона № 1

| Обозначение характерных точек границ | Координаты, м | | | | Метод определения координат | Формулы, примененные для расчета средней квадратической погрешности определения координат характерных точек границ (Mt), с подставленными в такие формулы значениями и итоговые (вычисленные) значения Mt, м | Описание закрепления точки |
|---|---|---|---|---|---|---|---|
| | содержатся в Едином государственном реестре недвижимости | | определены в результате выполнения комплексных кадастровых работ | | | | |
| | X | Y | X | Y | | | |
| 1 | 2 | 3 | 4 | 5 | 6 | 7 | 8 |
| 34522 | 98,77 | 104,85 | — | — | Метод спутниковых геодезических измерений (определений) | 0,10 | — |
| 34523 | 75,67 | 114,46 | — | — | | | |

| 1 | 2 | 3 | 4 | 5 | 6 | 7 | 8 |
|---|---|---|---|---|---|---|---|
| 34524 | 71,79 | 103,30 | — | — | Метод спутниковых геодезических измерений (определений) | 0,10 | — |
| 51619 | 63,86 | 70,86 | — | — | | | |
| 51618 | 85,54 | 59,27 | — | — | | | |
| 34525 | 86,36 | 61,52 | — | — | | | |
| 34526 | 95,33 | 89,71 | — | — | | | |
| 34527 | 102,12 | 103,62 | — | — | | | |
| н34528 У | — | — | 350 474,75 | 1 302 498,15 | | √(0,08^2 + 0,06^2) = 0,10 | |
| н51626 У | — | — | 350 466,92 | 1 302 460,03 | | | |
| н51635 У | — | — | 350 487,96 | 1 302 455,71 | | | |
| н51634 У | — | — | 350 485,47 | 1 302 447,02 | | | |
| н51633 У | — | — | 350 493,67 | 1 302 444,61 | | | |
| н34529 У | — | — | 350 495,61 | 1 302 452,78 | | | |
| н34530 У | — | — | 350 501,20 | 1 302 481,96 | | | |
| н34531 У | — | — | 350 502,84 | 1 302 491,18 | | | |
| 34522 | 98,77 | 104,85 | — | — | | 0,10 | |

**2. Сведения о частях границ уточняемого земельного участка с кадастровым номером** 68:30:0001055:5 :

| Обозначение части границ | | Горизонтальное проложение (S), м | Описание прохождения части границ | Сведения о согласовании местоположения границ (согласовано/спорное) |
|---|---|---|---|---|
| от т. | до т. | | | |
| 1 | 2 | 3 | 4 | 5 |
| н34528У | н51626У | 38,92 | — | согласовано |

| 1 | 2 | 3 | 4 | 5 |
|---|---|---|---|---|
| н51626У | н51635У | 21,48 | — | согласовано |
| н51635У | н51634У | 9,04 | | |
| н51634У | н51633У | 8,55 | | |
| н51633У | н34529У | 8,40 | | |
| н34529У | н34530У | 29,71 | | |
| н34530У | н34531У | 9,36 | | |
| н34531У | н34528У | 28,94 | | |

**3. Сведения о характеристиках уточняемого земельного участка с кадастровым номером** 68:30:0001055:5 :

| № п/п | Наименование характеристики | Значение характеристики |
|---|---|---|
| 1 | 2 | 3 |
| 1. | Адрес земельного участка | — |
| 1.1. | Сведения о местоположении земельного участка (при отсутствии адреса) в структурированном в соответствии с федеральной информационной адресной системой виде | — |
| 1.2. | Дополнительные сведения о местоположении земельного участка | — |
| 2. | Площадь земельного участка ± величина погрешности определения (вычисления) площади (Р ± ΔР), м² | 1 200 ± 12,00 |
| 3. | Формула, примененная для вычисления предельной погрешности определения площади земельного участка, с подставленными значениями и итоговые (вычисленные) значения | 3,5*0,10*√(1 200) = 12 |
| 4. | Площадь земельного участка согласно сведениям Единого государственного реестра недвижимости (Ркад), м² | 1 200,00 |
| 5. | Оценка расхождения Р и Ркад (Р - Ркад), м² | 0 |
| 6. | Предельный минимальный и максимальный размеры земельного участка (Рмин и Рмакс), м² | Рмин = 200<br>Рмакс = 5 000 |
| 7. | Кадастровый или иной государственный учетный номер (инвентарный) здания, сооружения, объекта незавершенного строительства, расположенного на земельном участке | 68:30:0001023:247 |
| 8. | Вид (виды) разрешенного использования | — |
| 8.1. | Дополнительные сведения об использовании земельного участка | — |
| 9. | Сведения о земельных участках (землях общего пользования, территории общего пользования), посредством которых обеспечивается доступ | Земли общего пользования |

| 1 | 2 | 3 |
|---|---|---|
| 10. | Иные сведения | На местности границы данного земельных участков существуют более 15 лет, его границы в ходе проведения ККР установлены по фактическому пользованию без захвата земель общего пользования, с учетом привязки к смежным земельным участкам, границы которых ранее были установлены в системе координат МСК-68 |

**4. Пояснения к сведениям об уточняемом земельном участке с кадастровым номером** 68:30:0001055:5 :

| 1. | — |
|---|---|

**1. Сведения о характерных точках границ уточняемого земельного участка с кадастровым номером** 68:30:0001055:6 :

Система координат МСК-68, зона 1 Зона № 1

| Обозначение характерных точек границ | Координаты, м | | | | Метод определения координат | Формулы, примененные для расчета средней квадратической погрешности определения координат характерных точек границ (Mt), с подставленными в такие формулы значениями и итоговые (вычисленные) значения Mt, м | Описание закрепления точки |
|---|---|---|---|---|---|---|---|
| | содержатся в Едином государственном реестре недвижимости | | определены в результате выполнения комплексных кадастровых работ | | | | |
| | X | Y | X | Y | | | |
| 1 | 2 | 3 | 4 | 5 | 6 | 7 | 8 |
| 51618 | 85,54 | 59,27 | — | — | Метод спутниковых геодезических измерений (определений) | 0,10 | — |
| 51619 | 63,86 | 70,86 | — | — | | | |
| 51620 | 53,53 | 28,60 | — | — | | | |
| 51621 | 81,16 | 11,18 | — | — | | | |
| 51622 | 89,11 | 28,33 | — | — | | | |
| 51623 | 97,06 | 46,70 | — | — | | | |
| 51624 | 88,79 | 50,26 | — | — | | | |
| 51625 | 83,15 | 52,69 | — | — | | | |

| 1 | 2 | 3 | 4 | 5 | 6 | 7 | 8 |
|---|---|---|---|---|---|---|---|
| н51626 У | — | — | 350 466,92 | 1 302 460,03 | Метод спутниковых геодезических измерений (определений) | √(0,08^2 + 0,06^2) = 0,10 | — |
| н51627 У | — | — | 350 458,83 | 1 302 420,69 | | | |
| н51628 У | — | — | 350 500,78 | 1 302 410,71 | | | |
| н51629 У | — | — | 350 504,88 | 1 302 425,58 | | | |
| н51630 У | — | — | 350 506,21 | 1 302 430,85 | | | |
| н51631 У | — | — | 350 507,01 | 1 302 435,31 | | | |
| н51632 У | — | — | 350 492,13 | 1 302 438,11 | | | |
| н51633 У | — | — | 350 493,67 | 1 302 444,61 | | | |
| н51634 У | — | — | 350 485,47 | 1 302 447,02 | | | |
| н51635 У | — | — | 350 487,96 | 1 302 455,71 | | | |
| 51618 | 85,54 | 59,27 | — | — | | 0,10 | |

**2. Сведения о частях границ уточняемого земельного участка с кадастровым номером** 68:30:0001055:6 :

| Обозначение части границ | | Горизонтальное проложение (S), м | Описание прохождения части границ | Сведения о согласовании местоположения границ (согласовано/спорное) |
|---|---|---|---|---|
| от т. | до т. | | | |
| 1 | 2 | 3 | 4 | 5 |
| н51626У | н51627У | 40,16 | — | согласовано |
| н51627У | н51628У | 43,12 | | |
| н51628У | н51629У | 15,42 | | |
| н51629У | н51630У | 5,44 | | |
| н51630У | н51631У | 4,53 | | |
| н51631У | н51632У | 15,14 | | |
| н51632У | н51633У | 6,68 | | |
| н51633У | н51634У | 8,55 | | |
| н51634У | н51635У | 9,04 | | |

| 1 | 2 | 3 | 4 | 5 |
|---|---|---|---|---|
| н51635У | н51626У | 21,48 | — | согласовано |

**3. Сведения о характеристиках уточняемого земельного участка с кадастровым номером** 68:30:0001055:6 :

| № п/п | Наименование характеристики | Значение характеристики |
|---|---|---|
| 1 | 2 | 3 |
| 1. | Адрес земельного участка | — |
| 1.1. | Сведения о местоположении земельного участка (при отсутствии адреса) в структурированном в соответствии с федеральной информационной адресной системой виде | — |
| 1.2. | Дополнительные сведения о местоположении земельного участка | — |
| 2. | Площадь земельного участка ± величина погрешности определения (вычисления) площади (Р ± ΔР), м² | 1 477 ± 13,00 |
| 3. | Формула, примененная для вычисления предельной погрешности определения площади земельного участка, с подставленными значениями и итоговые (вычисленные) значения | 3,5*0,10*√(1 477) = 13 |
| 4. | Площадь земельного участка согласно сведениям Единого государственного реестра недвижимости (Ркад), м² | 1 477,00 |
| 5. | Оценка расхождения Р и Ркад (Р - Ркад), м² | 0 |
| 6. | Предельный минимальный и максимальный размеры земельного участка (Рмин и Рмакс), м² | Рмин = 200<br>Рмакс = 5 000 |
| 7. | Кадастровый или иной государственный учетный номер (инвентарный) здания, сооружения, объекта незавершенного строительства, расположенного на земельном участке | — |
| 8. | Вид (виды) разрешенного использования | — |
| 8.1. | Дополнительные сведения об использовании земельного участка | — |
| 9. | Сведения о земельных участках (землях общего пользования, территории общего пользования), посредством которых обеспечивается доступ | Земли общего пользования |
| 10. | Иные сведения | На местности границы данного земельных участков существуют более 15 лет, его границы в ходе проведения ККР установлены по фактическому пользованию без захвата земель общего пользования, с учетом привязки к смежным земельным участкам, границы которых ранее были установлены в системе координат МСК-68 |

**4. Пояснения к сведениям об уточняемом земельном участке с кадастровым номером** 68:30:0001055:6 :

| | |
|---|---|
| 1. | — |

**1. Сведения о характерных точках границ уточняемого земельного участка с кадастровым номером** 68:30:0001055:7 :

Система координат МСК-68, зона 1 Зона № 1

| Обозначение характерных точек границ | Координаты, м | | | | Метод определения координат | Формулы, примененные для расчета средней квадратической погрешности определения координат характерных точек границ (Mt), с подставленными в такие формулы значениями и итоговые (вычисленные) значения Mt, м | Описание закрепления точки |
|---|---|---|---|---|---|---|---|
| | содержатся в Едином государственном реестре недвижимости | | определены в результате выполнения комплексных кадастровых работ | | | | |
| | X | Y | X | Y | | | |
| 1 | 2 | 3 | 4 | 5 | 6 | 7 | 8 |
| 34493 | 118,30 | 101,90 | — | — | Метод спутниковых геодезических измерений (определений) | 0,10 | — |
| 34494 | 104,45 | 106,32 | — | — | | | |
| 34495 | 100,74 | 107,50 | — | — | | | |
| 34496 | 90,76 | 76,33 | — | — | | | |
| 34497 | 87,61 | 66,35 | — | — | | | |
| 51609 | 81,49 | 46,47 | — | — | | | |
| 51612 | 99,41 | 40,75 | — | — | | | |
| 34498 | 100,10 | 42,99 | — | — | | | |
| 34499 | 108,63 | 70,26 | — | — | | | |
| н34500 У | — | — | 350 612,70 | 1 302 467,53 | | √(0,08^2 + 0,06^2) = 0,10 | |
| н34501 У | — | — | 350 594,69 | 1 302 471,62 | | | |
| н34502 У | — | — | 350 588,14 | 1 302 439,56 | | | |

| 1 | 2 | 3 | 4 | 5 | 6 | 7 | 8 |
|---|---|---|---|---|---|---|---|
| н34503 У | — | — | 350 586,09 | 1 302 429,30 | Метод спутниковых геодезических измерений (определений) | √(0,08^2 + 0,06^2) = 0,10 | — |
| н51613 У | — | — | 350 582,15 | 1 302 408,87 | | | |
| н51617 У | — | — | 350 600,60 | 1 302 404,74 | | | |
| 34493 | 118,30 | 101,90 | — | — | | 0,10 | |

**2. Сведения о частях границ уточняемого земельного участка с кадастровым номером** 68:30:0001055:7 :

| Обозначение части границ | | Горизонтальное проложение (S), м | Описание прохождения части границ | Сведения о согласовании местоположения границ (согласовано/спорное) |
|---|---|---|---|---|
| от т. | до т. | | | |
| 1 | 2 | 3 | 4 | 5 |
| н34500У | н34501У | 18,47 | — | согласовано |
| н34501У | н34502У | 32,72 | | |
| н34502У | н34503У | 10,46 | | |
| н34503У | н51613У | 20,81 | | |
| н51613У | н51617У | 18,91 | | |
| н51617У | н34500У | 63,95 | | |

**3. Сведения о характеристиках уточняемого земельного участка с кадастровым номером** 68:30:0001055:7 :

| № п/п | Наименование характеристики | Значение характеристики |
|---|---|---|
| 1 | 2 | 3 |
| 1. | Адрес земельного участка | — |
| 1.1. | Сведения о местоположении земельного участка (при отсутствии адреса) в структурированном в соответствии с федеральной информационной адресной системой виде | — |
| 1.2. | Дополнительные сведения о местоположении земельного участка | — |
| 2. | Площадь земельного участка ± величина погрешности определения (вычисления) площади (Р ± ΔР), м² | 1 200 ± 12,00 |
| 3. | Формула, примененная для вычисления предельной погрешности определения площади земельного участка, с подставленными значениями и итоговые (вычисленные) значения | 3,5*0,10*√(1 200) = 12 |

| 1 | 2 | 3 |
|---|---|---|
| 4. | Площадь земельного участка согласно сведениям Единого государственного реестра недвижимости (Ркад), м² | 1 200,00 |
| 5. | Оценка расхождения Р и Ркад (Р - Ркад), м² | 0 |
| 6. | Предельный минимальный и максимальный размеры земельного участка (Рмин и Рмакс), м² | Рмин = 200<br>Рмакс = 5 000 |
| 7. | Кадастровый или иной государственный учетный номер (инвентарный) здания, сооружения, объекта незавершенного строительства, расположенного на земельном участке | 68:30:0001055:47 |
| 8. | Вид (виды) разрешенного использования | — |
| 8.1. | Дополнительные сведения об использовании земельного участка | — |
| 9. | Сведения о земельных участках (землях общего пользования, территории общего пользования), посредством которых обеспечивается доступ | Земли общего пользования |
| 10. | Иные сведения | На местности границы данного земельных участков существуют более 15 лет, его границы в ходе проведения ККР установлены по фактическому пользованию без захвата земель общего пользования, с учетом привязки к смежным земельным участкам, границы которых ранее были установлены в системе координат МСК-68 |

**4. Пояснения к сведениям об уточняемом земельном участке с кадастровым номером** 68:30:0001055:7 :

| 1. | — |
|---|---|

**1. Сведения о характерных точках границ уточняемого земельного участка с кадастровым номером** 68:30:0001055:8 :

Система координат МСК-68, зона 1 Зона № 1

| Обозначение характерных точек границ | Координаты, м | | | | Метод определения координат | Формулы, примененные для расчета средней квадратической погрешности определения координат характерных точек границ (Mt), с подставленными в такие формулы значениями и итоговые (вычисленные) значения Mt, м | Описание закрепления точки |
|---|---|---|---|---|---|---|---|
| | содержатся в Едином государственном реестре недвижимости | | определены в результате выполнения комплексных кадастровых работ | | | | |
| | X | Y | X | Y | | | |
| 1 | 2 | 3 | 4 | 5 | 6 | 7 | 8 |
| 51609 | 81,49 | 46,47 | — | — | Метод спутниковых геодезических измерений (определений) | 0,10 | — |
| 51610 | 74,60 | 24,10 | — | — | | | |

| 1 | 2 | 3 | 4 | 5 | 6 | 7 | 8 |
|---|---|---|---|---|---|---|---|
| 51611 | 92,45 | 18,52 | — | — | Метод спутниковых геодезических измерений (определений) | 0,10 | — |
| 51612 | 99,41 | 40,75 | — | — | | | |
| н51613 У | — | — | 350 582,15 | 1 302 408,87 | | √(0,08^2 + 0,06^2) = 0,10 | |
| н51614 У | — | — | 350 578,00 | 1 302 387,34 | | | |
| н51615 У | — | — | 350 577,70 | 1 302 385,75 | | | |
| н51616 У | — | — | 350 596,04 | 1 302 382,14 | | | |
| н51617 У | — | — | 350 600,60 | 1 302 404,74 | | | |
| 51609 | 81,49 | 46,47 | — | — | | 0,10 | |

**2. Сведения о частях границ уточняемого земельного участка с кадастровым номером** 68:30:0001055:8 :

| Обозначение части границ | | Горизонтальное проложение (S), м | Описание прохождения части границ | Сведения о согласовании местоположения границ (согласовано/спорное) |
|---|---|---|---|---|
| от т. | до т. | | | |
| 1 | 2 | 3 | 4 | 5 |
| н51613У | н51614У | 21,93 | — | согласовано |
| н51614У | н51615У | 1,62 | | |
| н51615У | н51616У | 18,69 | | |
| н51616У | н51617У | 23,06 | | |
| н51617У | н51613У | 18,91 | | |

**3. Сведения о характеристиках уточняемого земельного участка с кадастровым номером** 68:30:0001055:8 :

| № п/п | Наименование характеристики | Значение характеристики |
|---|---|---|
| 1 | 2 | 3 |
| 1. | Адрес земельного участка | — |
| 1.1. | Сведения о местоположении земельного участка (при отсутствии адреса) в структурированном в соответствии с федеральной информационной адресной системой виде | — |
| 1.2. | Дополнительные сведения о местоположении земельного участка | — |

| 1 | 2 | 3 |
|---|---|---|
| 2. | Площадь земельного участка ± величина погрешности определения (вычисления) площади (Р ± ΔР), м² | 438 ± 7,00 |
| 3. | Формула, примененная для вычисления предельной погрешности определения площади земельного участка, с подставленными значениями и итоговые (вычисленные) значения | 3,5*0,10*√(438) = 7 |
| 4. | Площадь земельного участка согласно сведениям Единого государственного реестра недвижимости (Ркад), м² | 438,00 |
| 5. | Оценка расхождения Р и Ркад (Р - Ркад), м² | 0 |
| 6. | Предельный минимальный и максимальный размеры земельного участка (Рмин и Рмакс), м² | Рмин = 200<br>Рмакс = 5 000 |
| 7. | Кадастровый или иной государственный учетный номер (инвентарный) здания, сооружения, объекта незавершенного строительства, расположенного на земельном участке | — |
| 8. | Вид (виды) разрешенного использования | — |
| 8.1. | Дополнительные сведения об использовании земельного участка | — |
| 9. | Сведения о земельных участках (землях общего пользования, территории общего пользования), посредством которых обеспечивается доступ | Земли общего пользования |
| 10. | Иные сведения | На местности границы данного земельных участков существуют более 15 лет, его границы в ходе проведения ККР установлены по фактическому пользованию без захвата земель общего пользования, с учетом привязки к смежным земельным участкам, границы которых ранее были установлены в системе координат МСК-68 |
| **4. Пояснения к сведениям об уточняемом земельном участке с кадастровым номером** | | 68:30:0001055:8 : |
| 1. | — | |

**1. Сведения о характерных точках границ уточняемого земельного участка с кадастровым номером** 68:30:0001055:9 :

Система координат МСК-68, зона 1 Зона № 1

| Обозначение характерных точек границ | Координаты, м | | | | Метод определения координат | Формулы, примененные для расчета средней квадратической погрешности определения координат характерных точек границ (Mt), с подставленными в такие формулы значениями и итоговые (вычисленные) значения Mt, м | Описание закрепления точки |
|---|---|---|---|---|---|---|---|
| | содержатся в Едином государственном реестре недвижимости | | определены в результате выполнения комплексных кадастровых работ | | | | |
| | X | Y | X | Y | | | |
| 1 | 2 | 3 | 4 | 5 | 6 | 7 | 8 |
| 34470 | 78,07 | 116,59 | — | — | Метод спутниковых геодезических измерений (определений) | 0,10 | — |
| 34471 | 74,60 | 104,41 | — | — | | | |
| 34472 | 55,20 | 40,42 | — | — | | | |
| 34473 | 85,84 | 30,19 | — | — | | | |
| 34474 | 91,70 | 47,75 | — | — | | | |
| 34475 | 110,44 | 103,90 | — | — | | | |
| н52578 У | — | — | 350 712,47 | 1 302 386,53 | | √(0,08^2 + 0,06^2) = 0,10 | |
| н34477 У | — | — | 350 714,04 | 1 302 397,00 | | | |
| н34478 У | — | — | 350 718,96 | 1 302 420,92 | | | |
| н34479 У | — | — | 350 723,44 | 1 302 443,63 | | | |
| н34480 У | — | — | 350 690,23 | 1 302 452,20 | | | |
| н34481 У | — | — | 350 688,29 | 1 302 439,68 | | | |

| 1 | 2 | 3 | 4 | 5 | 6 | 7 | 8 |
|---|---|---|---|---|---|---|---|
| н34482 У | — | — | 350 676,97 | 1 302 373,78 | Метод спутниковых геодезических измерений (определений) | √(0,08^2 + 0,06^2) = 0,10 | — |
| н34483 У | — | — | 350 708,53 | 1 302 367,15 | | | |
| 34470 | 78,07 | 116,59 | — | — | | 0,10 | |

**2. Сведения о частях границ уточняемого земельного участка с кадастровым номером** 68:30:0001055:9 :

| Обозначение части границ | | Горизонтальное проложение (S), м | Описание прохождения части границ | Сведения о согласовании местоположения границ (согласовано/спорное) |
|---|---|---|---|---|
| от т. | до т. | | | |
| 1 | 2 | 3 | 4 | 5 |
| н52578У | н34477У | 10,59 | — | согласовано |
| н34477У | н34478У | 24,42 | | |
| н34478У | н34479У | 23,15 | | |
| н34479У | н34480У | 34,30 | | |
| н34480У | н34481У | 12,67 | | |
| н34481У | н34482У | 66,87 | | |
| н34482У | н34483У | 32,25 | | |
| н34483У | н52578У | 19,78 | | |

**3. Сведения о характеристиках уточняемого земельного участка с кадастровым номером** 68:30:0001055:9 :

| № п/п | Наименование характеристики | Значение характеристики |
|---|---|---|
| 1 | 2 | 3 |
| 1. | Адрес земельного участка | — |
| 1.1. | Сведения о местоположении земельного участка (при отсутствии адреса) в структурированном в соответствии с федеральной информационной адресной системой виде | — |
| 1.2. | Дополнительные сведения о местоположении земельного участка | — |
| 2. | Площадь земельного участка ± величина погрешности определения (вычисления) площади (Р ± ΔР), м² | 2 604 ± 18,00 |
| 3. | Формула, примененная для вычисления предельной погрешности определения площади земельного участка, с подставленными значениями и итоговые (вычисленные) значения | 3,5*0,10*√(2 604) = 18 |

| 1 | 2 | 3 |
|---|---|---|
| 4. | Площадь земельного участка согласно сведениям Единого государственного реестра недвижимости (Ркад), м² | 2 626,00 |
| 5. | Оценка расхождения Р и Ркад (Р - Ркад), м² | 22 |
| 6. | Предельный минимальный и максимальный размеры земельного участка (Рмин и Рмакс), м² | Рмин = 200<br>Рмакс = 5 000 |
| 7. | Кадастровый или иной государственный учетный номер (инвентарный) здания, сооружения, объекта незавершенного строительства, расположенного на земельном участке | 68:30:0001023:148 |
| 8. | Вид (виды) разрешенного использования | — |
| 8.1. | Дополнительные сведения об использовании земельного участка | — |
| 9. | Сведения о земельных участках (землях общего пользования, территории общего пользования), посредством которых обеспечивается доступ | Земли общего пользования |
| 10. | Иные сведения | На местности границы данного земельных участков существуют более 15 лет, его границы в ходе проведения ККР установлены по фактическому пользованию без захвата земель общего пользования, с учетом привязки к смежным земельным участкам, границы которых ранее были установлены в системе координат МСК-68 |

**4. Пояснения к сведениям об уточняемом земельном участке с кадастровым номером** 68:30:0001055:9 :

| 1. | — |
|---|---|

**1. Сведения о характерных точках границ уточняемого земельного участка с кадастровым номером** 68:30:0001055:11 :

Система координат МСК-68, зона 1 Зона № 1

| Обозначение характерных точек границ | Координаты, м | | | | Метод определения координат | Формулы, примененные для расчета средней квадратической погрешности определения координат характерных точек границ (Mt), с подставленными в такие формулы значениями и итоговые (вычисленные) значения Mt, м | Описание закрепления точки |
|---|---|---|---|---|---|---|---|
| | содержатся в Едином государственном реестре недвижимости | | определены в результате выполнения комплексных кадастровых работ | | | | |
| | X | Y | X | Y | | | |
| 1 | 2 | 3 | 4 | 5 | 6 | 7 | 8 |
| 41878 | 350 429,14 | 1 302 409,66 | — | — | Метод спутниковых геодезических измерений (определений) | 0,10 | — |
| 41879 | 350 441,08 | 1 302 409,54 | — | — | | | |

| 1 | 2 | 3 | 4 | 5 | 6 | 7 | 8 |
|---|---|---|---|---|---|---|---|
| 41880 | 350 456,72 | 1 302 479,98 | — | — | Метод спутниковых геодезических измерений (определений) | 0,10 | — |
| 41881 | 350 460,77 | 1 302 500,81 | — | — | | | |
| 41882 | 350 449,62 | 1 302 503,64 | — | — | | | |
| 41883 | 350 447,35 | 1 302 491,87 | — | — | | | |
| 41884 | 350 445,52 | 1 302 482,35 | — | — | | | |
| 41885 | 350 443,59 | 1 302 475,56 | — | — | | | |
| 41886 | 350 441,86 | 1 302 469,39 | — | — | | | |
| н41887 У | — | — | 350 431,32 | 1 302 425,84 | | √(0,08^2 + 0,06^2) = 0,10 | |
| н41888 У | — | — | 350 445,72 | 1 302 422,89 | | | |
| н41889 У | — | — | 350 457,71 | 1 302 482,26 | | | |
| н41890 У | — | — | 350 461,26 | 1 302 501,11 | | | |
| н41891 У | — | — | 350 448,33 | 1 302 503,81 | | | |
| н41892 У | — | — | 350 445,90 | 1 302 492,70 | | | |
| 41878 | 350 429,14 | 1 302 409,66 | — | — | | 0,10 | |

**2. Сведения о частях границ уточняемого земельного участка с кадастровым номером** 68:30:0001055:11 :

| Обозначение части границ | | Горизонтальное проложение (S), м | Описание прохождения части границ | Сведения о согласовании местоположения границ (согласовано/спорное) |
|---|---|---|---|---|
| от т. | до т. | | | |
| 1 | 2 | 3 | 4 | 5 |
| н41887У | н41888У | 14,70 | — | согласовано |
| н41888У | н41889У | 60,57 | | |
| н41889У | н41890У | 19,18 | | |

| 1 | 2 | 3 | 4 | 5 |
|---|---|---|---|---|
| н41890У | н41891У | 13,21 | — | согласовано |
| н41891У | н41892У | 11,37 | | |
| н41892У | н41887У | 68,43 | | |

**3. Сведения о характеристиках уточняемого земельного участка с кадастровым номером** 68:30:0001055:11 :

| № п/п | Наименование характеристики | Значение характеристики |
|---|---|---|
| 1 | 2 | 3 |
| 1. | Адрес земельного участка | — |
| 1.1. | Сведения о местоположении земельного участка (при отсутствии адреса) в структурированном в соответствии с федеральной информационной адресной системой виде | — |
| 1.2. | Дополнительные сведения о местоположении земельного участка | — |
| 2. | Площадь земельного участка ± величина погрешности определения (вычисления) площади (Р ± ΔР), м² | 1 121 ± 12,00 |
| 3. | Формула, примененная для вычисления предельной погрешности определения площади земельного участка, с подставленными значениями и итоговые (вычисленные) значения | 3,5*0,10*√(1 121) = 12 |
| 4. | Площадь земельного участка согласно сведениям Единого государственного реестра недвижимости (Ркад), м² | 1 121,00 |
| 5. | Оценка расхождения Р и Ркад (Р - Ркад), м² | 0 |
| 6. | Предельный минимальный и максимальный размеры земельного участка (Рмин и Рмакс), м² | Рмин = 200<br>Рмакс = 5 000 |
| 7. | Кадастровый или иной государственный учетный номер (инвентарный) здания, сооружения, объекта незавершенного строительства, расположенного на земельном участке | 68:30:0001023:200 |
| 8. | Вид (виды) разрешенного использования | — |
| 8.1. | Дополнительные сведения об использовании земельного участка | — |
| 9. | Сведения о земельных участках (землях общего пользования, территории общего пользования), посредством которых обеспечивается доступ | Земли общего пользования |
| 10. | Иные сведения | На местности границы данного земельных участков существуют более 15 лет, его границы в ходе проведения ККР установлены по фактическому пользованию без захвата земель общего пользования, с учетом привязки к смежным земельным участкам, границы которых ранее были установлены в системе координат МСК-68 |

**4. Пояснения к сведениям об уточняемом земельном участке с кадастровым номером** 68:30:0001055:11 :

| 1. | — |
|---|---|

**1. Сведения о характерных точках границ уточняемого земельного участка с кадастровым номером** 68:30:0001055:17 :

Система координат МСК-68, зона 1 Зона № 1

| Обозначение характерных точек границ | Координаты, м | | | | Метод определения координат | Формулы, примененные для расчета средней квадратической погрешности определения координат характерных точек границ (Mt), с подставленными в такие формулы значениями и итоговые (вычисленные) значения Mt, м | Описание закрепления точки |
|---|---|---|---|---|---|---|---|
| | содержатся в Едином государственном реестре недвижимости | | определены в результате выполнения комплексных кадастровых работ | | | | |
| | X | Y | X | Y | | | |
| 1 | 2 | 3 | 4 | 5 | 6 | 7 | 8 |
| 51612 | 99,41 | 40,75 | — | — | Метод спутниковых геодезических измерений (определений) | 0,10 | — |
| 45561 | 92,63 | 19,09 | — | — | | | |
| 45562 | 111,07 | 15,05 | — | — | | | |
| 41865 | 112,03 | 18,39 | — | — | | | |
| 41864 | 131,33 | 85,33 | — | — | | | |
| 41870 | 134,87 | 96,09 | — | — | | | |
| 34493 | 118,30 | 101,90 | — | — | | | |
| 34499 | 108,63 | 70,26 | — | — | | | |
| 34498 | 100,10 | 42,99 | — | — | | | |
| н34500 У | — | — | 350 612,70 | 1 302 467,53 | | √(0,08^2 + 0,06^2) = 0,10 | |
| н51617 У | — | — | 350 600,60 | 1 302 404,74 | | | |

| 1 | 2 | 3 | 4 | 5 | 6 | 7 | 8 |
|---|---|---|---|---|---|---|---|
| н51616 У | — | — | 350 596,04 | 1 302 382,14 | Метод спутниковых геодезических измерений (определений) | √(0,08^2 + 0,06^2) = 0,10 | — |
| н41877 У | — | — | 350 614,83 | 1 302 380,51 | | | |
| н41876 У | — | — | 350 618,35 | 1 302 400,39 | | | |
| н41875 У | — | — | 350 619,12 | 1 302 406,94 | | | |
| н41874 У | — | — | 350 629,89 | 1 302 463,31 | | | |
| 51612 | 99,41 | 40,75 | — | — | | 0,10 | |

**2. Сведения о частях границ уточняемого земельного участка с кадастровым номером** 68:30:0001055:17 :

| Обозначение части границ | | Горизонтальное проложение (S), м | Описание прохождения части границ | Сведения о согласовании местоположения границ (согласовано/спорное) |
|---|---|---|---|---|
| от т. | до т. | | | |
| 1 | 2 | 3 | 4 | 5 |
| н34500У | н51617У | 63,95 | — | согласовано |
| н51617У | н51616У | 23,06 | | |
| н51616У | н41877У | 18,86 | | |
| н41877У | н41876У | 20,19 | | |
| н41876У | н41875У | 6,60 | | |
| н41875У | н41874У | 57,39 | | |
| н41874У | н34500У | 17,70 | | |

**3. Сведения о характеристиках уточняемого земельного участка с кадастровым номером** 68:30:0001055:17 :

| № п/п | Наименование характеристики | Значение характеристики |
|---|---|---|
| 1 | 2 | 3 |
| 1. | Адрес земельного участка | — |
| 1.1. | Сведения о местоположении земельного участка (при отсутствии адреса) в структурированном в соответствии с федеральной информационной адресной системой виде | — |
| 1.2. | Дополнительные сведения о местоположении земельного участка | — |
| 2. | Площадь земельного участка ± величина погрешности определения (вычисления) площади (P ± ΔP), м² | 1 535 ± 14,00 |

| 1 | 2 | 3 |
|---|---|---|
| 3. | Формула, примененная для вычисления предельной погрешности определения площади земельного участка, с подставленными значениями и итоговые (вычисленные) значения | 3,5*0,10*√(1 535) = 14 |
| 4. | Площадь земельного участка согласно сведениям Единого государственного реестра недвижимости (Ркад), м² | 1 535,00 |
| 5. | Оценка расхождения Р и Ркад (Р - Ркад), м² | 0 |
| 6. | Предельный минимальный и максимальный размеры земельного участка (Рмин и Рмакс), м² | Рмин = 200<br>Рмакс = 5 000 |
| 7. | Кадастровый или иной государственный учетный номер (инвентарный) здания, сооружения, объекта незавершенного строительства, расположенного на земельном участке | 68:30:0001055:48 |
| 8. | Вид (виды) разрешенного использования | — |
| 8.1. | Дополнительные сведения об использовании земельного участка | — |
| 9. | Сведения о земельных участках (землях общего пользования, территории общего пользования), посредством которых обеспечивается доступ | Земли общего пользования |
| 10. | Иные сведения | На местности границы данного земельных участков существуют более 15 лет, его границы в ходе проведения ККР установлены по фактическому пользованию без захвата земель общего пользования, с учетом привязки к смежным земельным участкам, границы которых ранее были установлены в системе координат МСК-68 |

**4. Пояснения к сведениям об уточняемом земельном участке с кадастровым номером** 68:30:0001055:17 :

| 1. | — |
|---|---|

**1. Сведения о характерных точках границ уточняемого земельного участка с кадастровым номером** 68:30:0001055:19 :

Система координат МСК-68, зона 1 Зона № 1

| Обозначение характерных точек границ | Координаты, м | | | | Метод определения координат | Формулы, примененные для расчета средней квадратической погрешности определения координат характерных точек границ (Mt), с подставленными в такие формулы значениями и итоговые (вычисленные) значения Mt, м | Описание закрепления точки |
|---|---|---|---|---|---|---|---|
| | содержатся в Едином государственном реестре недвижимости | | определены в результате выполнения комплексных кадастровых работ | | | | |
| | X | Y | X | Y | | | |
| 1 | 2 | 3 | 4 | 5 | 6 | 7 | 8 |

| 1 | 2 | 3 | 4 | 5 | 6 | 7 | 8 |
|---|---|---|---|---|---|---|---|
| 41864 | 131,33 | 85,33 | — | — | Метод спутниковых геодезических измерений (определений) | 0,10 | — |
| 41865 | 112,03 | 18,39 | — | — | | | |
| 41866 | 127,12 | 10,09 | — | — | | | |
| 41867 | 136,36 | 5,63 | — | — | | | |
| 41868 | 147,52 | 44,38 | — | — | | | |
| 41869 | 161,41 | 87,70 | — | — | | | |
| 41870 | 134,87 | 96,09 | — | — | | | |
| н41871 У | — | — | 350 641,60 | 1 302 373,48 | | √(0,08^2 + 0,06^2) = 0,10 | |
| н41872 У | — | — | 350 648,74 | 1 302 413,17 | | | |
| н41873 У | — | — | 350 658,13 | 1 302 457,68 | | | |
| н41874 У | — | — | 350 629,89 | 1 302 463,31 | | | |
| н41875 У | — | — | 350 619,12 | 1 302 406,94 | | | |
| н41876 У | — | — | 350 618,35 | 1 302 400,39 | | | |
| н41877 У | — | — | 350 614,83 | 1 302 380,51 | | | |
| 41864 | 131,33 | 85,33 | — | — | | 0,10 | |

**2. Сведения о частях границ уточняемого земельного участка с кадастровым номером** 68:30:0001055:19 :

| Обозначение части границ | | Горизонтальное проложение (S), м | Описание прохождения части границ | Сведения о согласовании местоположения границ (согласовано/спорное) |
|---|---|---|---|---|
| от т. | до т. | | | |
| 1 | 2 | 3 | 4 | 5 |
| н41871У | н41872У | 40,33 | — | согласовано |

| 1 | 2 | 3 | 4 | 5 |
|---|---|---|---|---|
| н41872У | н41873У | 45,49 | — | согласовано |
| н41873У | н41874У | 28,80 | | |
| н41874У | н41875У | 57,39 | | |
| н41875У | н41876У | 6,60 | | |
| н41876У | н41877У | 20,19 | | |
| н41877У | н41871У | 27,68 | | |

**3. Сведения о характеристиках уточняемого земельного участка с кадастровым номером** 68:30:0001055:19 :

| № п/п | Наименование характеристики | Значение характеристики |
|---|---|---|
| 1 | 2 | 3 |
| 1. | Адрес земельного участка | — |
| 1.1. | Сведения о местоположении земельного участка (при отсутствии адреса) в структурированном в соответствии с федеральной информационной адресной системой виде | — |
| 1.2. | Дополнительные сведения о местоположении земельного участка | — |
| 2. | Площадь земельного участка ± величина погрешности определения (вычисления) площади (Р ± ΔР), м² | 2 387 ± 17,00 |
| 3. | Формула, примененная для вычисления предельной погрешности определения площади земельного участка, с подставленными значениями и итоговые (вычисленные) значения | 3,5*0,10*√(2 387) = 17 |
| 4. | Площадь земельного участка согласно сведениям Единого государственного реестра недвижимости (Ркад), м² | 2 277,00 |
| 5. | Оценка расхождения Р и Ркад (Р - Ркад), м² | 110 |
| 6. | Предельный минимальный и максимальный размеры земельного участка (Рмин и Рмакс), м² | Рмин = 200<br>Рмакс = 5 000 |
| 7. | Кадастровый или иной государственный учетный номер (инвентарный) здания, сооружения, объекта незавершенного строительства, расположенного на земельном участке | 68:30:0001023:48 |
| 8. | Вид (виды) разрешенного использования | — |
| 8.1. | Дополнительные сведения об использовании земельного участка | — |
| 9. | Сведения о земельных участках (землях общего пользования, территории общего пользования), посредством которых обеспечивается доступ | Земли общего пользования |

| 1 | 2 | 3 |
|---|---|---|
| 10. | Иные сведения | На местности границы данного земельных участков существуют более 15 лет, его границы в ходе проведения ККР установлены по фактическому пользованию без захвата земель общего пользования, с учетом привязки к смежным земельным участкам, границы которых ранее были установлены в системе координат МСК-68 |

**4. Пояснения к сведениям об уточняемом земельном участке с кадастровым номером** 68:30:0001055:19 :

| 1. | — |
|---|---|

**1. Сведения о характерных точках границ уточняемого земельного участка с кадастровым номером** 68:30:0001055:23 :

Система координат МСК-68, зона 1 Зона № 1

| Обозначение характерных точек границ | Координаты, м | | | | Метод определения координат | Формулы, примененные для расчета средней квадратической погрешности определения координат характерных точек границ (Mt), с подставленными в такие формулы значениями и итоговые (вычисленные) значения Mt, м | Описание закрепления точки |
|---|---|---|---|---|---|---|---|
| | содержатся в Едином государственном реестре недвижимости | | определены в результате выполнения комплексных кадастровых работ | | | | |
| | X | Y | X | Y | | | |
| 1 | 2 | 3 | 4 | 5 | 6 | 7 | 8 |
| 41854 | 97,10 | 75,17 | — | — | Метод спутниковых геодезических измерений (определений) | 0,10 | — |
| 41855 | 112,23 | 69,67 | — | — | | | |
| 41856 | 115,88 | 77,60 | — | — | | | |
| 41857 | 120,82 | 90,01 | — | — | | | |
| 41858 | 104,83 | 96,06 | — | — | | | |
| 41859 | 102,04 | 89,09 | — | — | | | |
| н34540 У | — | — | 350 734,18 | 1 302 306,25 | | √(0,08^2 + 0,06^2) = 0,10 | |
| н34548 У | — | — | 350 736,19 | 1 302 314,59 | | | |

| 1 | 2 | 3 | 4 | 5 | 6 | 7 | 8 |
|---|---|---|---|---|---|---|---|
| н34547 У | — | — | 350 737,70 | 1 302 320,61 | Метод спутниковых геодезических измерений (определений) | √(0,08^2 + 0,06^2) = 0,10 | — |
| н34546 У | — | — | 350 738,99 | 1 302 325,74 | | | |
| н41860 У | — | — | 350 717,11 | 1 302 330,79 | | | |
| н41861 У | — | — | 350 715,65 | 1 302 324,63 | | | |
| н41862 У | — | — | 350 720,94 | 1 302 323,38 | | | |
| н41863 У | — | — | 350 717,80 | 1 302 310,09 | | | |
| 41854 | 97,10 | 75,17 | — | — | | 0,10 | |

**2. Сведения о частях границ уточняемого земельного участка с кадастровым номером** 68:30:0001055:23 :

| Обозначение части границ | | Горизонтальное проложение (S), м | Описание прохождения части границ | Сведения о согласовании местоположения границ (согласовано/спорное) |
|---|---|---|---|---|
| от т. | до т. | | | |
| 1 | 2 | 3 | 4 | 5 |
| н34540У | н34548У | 8,58 | — | согласовано |
| н34548У | н34547У | 6,21 | | |
| н34547У | н34546У | 5,29 | | |
| н34546У | н41860У | 22,46 | | |
| н41860У | н41861У | 6,33 | | |
| н41861У | н41862У | 5,44 | | |
| н41862У | н41863У | 13,66 | | |
| н41863У | н34540У | 16,82 | | |

**3. Сведения о характеристиках уточняемого земельного участка с кадастровым номером** 68:30:0001055:23 :

| № п/п | Наименование характеристики | Значение характеристики |
|---|---|---|
| 1 | 2 | 3 |

| 1 | 2 | 3 |
|---|---|---|
| 1. | Адрес земельного участка | — |
| 1.1. | Сведения о местоположении земельного участка (при отсутствии адреса) в структурированном в соответствии с федеральной информационной адресной системой виде | — |
| 1.2. | Дополнительные сведения о местоположении земельного участка | — |
| 2. | Площадь земельного участка ± величина погрешности определения (вычисления) площади (Р ± ΔР), м² | 373 ± 7,00 |
| 3. | Формула, примененная для вычисления предельной погрешности определения площади земельного участка, с подставленными значениями и итоговые (вычисленные) значения | 3,5*0,10*√(373) = 7 |
| 4. | Площадь земельного участка согласно сведениям Единого государственного реестра недвижимости (Ркад), м² | 373,00 |
| 5. | Оценка расхождения Р и Ркад (Р - Ркад), м² | 0 |
| 6. | Предельный минимальный и максимальный размеры земельного участка (Рмин и Рмакс), м² | Рмин = 200<br>Рмакс = 5 000 |
| 7. | Кадастровый или иной государственный учетный номер (инвентарный) здания, сооружения, объекта незавершенного строительства, расположенного на земельном участке | 68:30:0001055:314 |
| 8. | Вид (виды) разрешенного использования | — |
| 8.1. | Дополнительные сведения об использовании земельного участка | — |
| 9. | Сведения о земельных участках (землях общего пользования, территории общего пользования), посредством которых обеспечивается доступ | Земли общего пользования |
| 10. | Иные сведения | На местности границы данного земельных участков существуют более 15 лет, его границы в ходе проведения ККР установлены по фактическому пользованию без захвата земель общего пользования, с учетом привязки к смежным земельным участкам, границы которых ранее были установлены в системе координат МСК-68 |
| **4. Пояснения к сведениям об уточняемом земельном участке с кадастровым номером** | | 68:30:0001055:23 : |
| 1. | — | |

**1. Сведения о характерных точках границ уточняемого земельного участка с кадастровым номером** 68:30:0001055:29 :

Система координат МСК-68, зона 1 Зона № 1

| Обозначение характерных точек границ | Координаты, м | | | | Метод определения координат | Формулы, примененные для расчета средней квадратической погрешности определения координат характерных точек границ (Mt), с подставленными в такие формулы значениями и итоговые (вычисленные) значения Mt, м | Описание закрепления точки |
|---|---|---|---|---|---|---|---|
| | содержатся в Едином государственном реестре недвижимости | | определены в результате выполнения комплексных кадастровых работ | | | | |
| | X | Y | X | Y | | | |
| 1 | 2 | 3 | 4 | 5 | 6 | 7 | 8 |
| 45563 | 63,21 | 48,56 | — | — | Метод спутниковых геодезических измерений (определений) | 0,10 | — |
| 45564 | 75,61 | 43,74 | — | — | | | |
| 45565 | 125,34 | 118,98 | — | — | | | |
| 45566 | 113,86 | 127,00 | — | — | | | |
| 45567 | 102,71 | 108,95 | — | — | | | |
| н41890 У | — | — | 350 461,26 | 1 302 501,11 | | √(0,08^2 + 0,06^2) = 0,10 | |
| н41889 У | — | — | 350 457,71 | 1 302 482,26 | | | |
| н41888 У | — | — | 350 445,72 | 1 302 422,89 | | | |
| н45568 У | — | — | 350 443,48 | 1 302 411,82 | | | |
| н45569 У | — | — | 350 456,50 | 1 302 409,35 | | | |
| н51627 У | — | — | 350 458,83 | 1 302 420,69 | | | |
| н51626 У | — | — | 350 466,92 | 1 302 460,03 | | | |

| 1 | 2 | 3 | 4 | 5 | 6 | 7 | 8 |
|---|---|---|---|---|---|---|---|
| н34528 У | — | — | 350 474,75 | 1 302 498,15 | Метод спутниковых геодезических измерений (определений) | √(0,08^2 + 0,06^2) = 0,10 | — |
| 45563 | 63,21 | 48,56 | — | — | | 0,10 | |

**2. Сведения о частях границ уточняемого земельного участка с кадастровым номером** 68:30:0001055:29 :

| Обозначение части границ | | Горизонтальное проложение (S), м | Описание прохождения части границ | Сведения о согласовании местоположения границ (согласовано/спорное) |
|---|---|---|---|---|
| от т. | до т. | | | |
| 1 | 2 | 3 | 4 | 5 |
| н41890У | н41889У | 19,18 | — | согласовано |
| н41889У | н41888У | 60,57 | | |
| н41888У | н45568У | 11,29 | | |
| н45568У | н45569У | 13,25 | | |
| н45569У | н51627У | 11,58 | | |
| н51627У | н51626У | 40,16 | | |
| н51626У | н34528У | 38,92 | | |
| н34528У | н41890У | 13,81 | | |

**3. Сведения о характеристиках уточняемого земельного участка с кадастровым номером** 68:30:0001055:29 :

| № п/п | Наименование характеристики | Значение характеристики |
|---|---|---|
| 1 | 2 | 3 |
| 1. | Адрес земельного участка | — |
| 1.1. | Сведения о местоположении земельного участка (при отсутствии адреса) в структурированном в соответствии с федеральной информационной адресной системой виде | — |
| 1.2. | Дополнительные сведения о местоположении земельного участка | — |
| 2. | Площадь земельного участка ± величина погрешности определения (вычисления) площади (Р ± ΔР), м² | 1 220 ± 12,00 |
| 3. | Формула, примененная для вычисления предельной погрешности определения площади земельного участка, с подставленными значениями и итоговые (вычисленные) значения | 3,5*0,10*√(1 220) = 12 |
| 4. | Площадь земельного участка согласно сведениям Единого государственного реестра недвижимости (Ркад), м² | 1 220,00 |
| 5. | Оценка расхождения Р и Ркад (Р - Ркад), м² | 0 |

| 1 | 2 | 3 |
|---|---|---|
| 6. | Предельный минимальный и максимальный размеры земельного участка (Рмин и Рмакс), м² | Рмин = 200<br>Рмакс = 5 000 |
| 7. | Кадастровый или иной государственный учетный номер (инвентарный) здания, сооружения, объекта незавершенного строительства, расположенного на земельном участке | 68:30:0001023:120 |
| 8. | Вид (виды) разрешенного использования | — |
| 8.1. | Дополнительные сведения об использовании земельного участка | — |
| 9. | Сведения о земельных участках (землях общего пользования, территории общего пользования), посредством которых обеспечивается доступ | Земли общего пользования |
| 10. | Иные сведения | На местности границы данного земельных участков существуют более 15 лет, его границы в ходе проведения ККР установлены по фактическому пользованию без захвата земель общего пользования, с учетом привязки к смежным земельным участкам, границы которых ранее были установлены в системе координат МСК-68 |

**4. Пояснения к сведениям об уточняемом земельном участке с кадастровым номером** 68:30:0001055:29 :

| 1. | — |
|---|---|

**1. Сведения о характерных точках границ уточняемого земельного участка с кадастровым номером** 68:30:0001055:32 :

Система координат МСК-68, зона 1 Зона № 1

| Обозначение характерных точек границ | Координаты, м | | | | Метод определения координат | Формулы, примененные для расчета средней квадратической погрешности определения координат характерных точек границ (Mt), с подставленными в такие формулы значениями и итоговые (вычисленные) значения Mt, м | Описание закрепления точки |
|---|---|---|---|---|---|---|---|
| | содержатся в Едином государственном реестре недвижимости | | определены в результате выполнения комплексных кадастровых работ | | | | |
| | X | Y | X | Y | | | |
| 1 | 2 | 3 | 4 | 5 | 6 | 7 | 8 |
| 41814 | 134,09 | 94,63 | — | — | Метод спутниковых геодезических измерений (определений) | 0,10 | — |
| 34475 | 110,44 | 103,90 | — | — | | | |
| 41815 | 92,01 | 48,67 | — | — | | | |

| 1 | 2 | 3 | 4 | 5 | 6 | 7 | 8 |
|---|---|---|---|---|---|---|---|
| 41816 | 116,41 | 39,14 | — | — | Метод спутниковых геодезических измерений (определений) | 0,10 | — |
| 41817 | 116,62 | 39,79 | — | — | | | |
| 41818 | 123,47 | 61,28 | — | — | | | |
| н52578 У | — | — | 350 712,47 | 1 302 386,53 | | √(0,08^2 + 0,06^2) = 0,10 | |
| н52577 У | — | — | 350 737,85 | 1 302 380,03 | | | |
| н52576 У | — | — | 350 737,91 | 1 302 380,01 | | | |
| н41821 У | — | — | 350 738,02 | 1 302 380,61 | | | |
| н41822 У | — | — | 350 738,15 | 1 302 381,28 | | | |
| н41823 У | — | — | 350 745,15 | 1 302 419,09 | | | |
| н41824 У | — | — | 350 745,87 | 1 302 422,96 | | | |
| н41825 У | — | — | 350 748,63 | 1 302 437,87 | | | |
| н34479 У | — | — | 350 723,44 | 1 302 443,63 | | | |
| н34478 У | — | — | 350 718,96 | 1 302 420,92 | | | |
| н34477 У | — | — | 350 714,04 | 1 302 397,00 | | | |
| 41814 | 134,09 | 94,63 | — | — | | 0,10 | |

**2. Сведения о частях границ уточняемого земельного участка с кадастровым номером** 68:30:0001055:32 :

| Обозначение части границ | | Горизонтальное проложение (S), м | Описание прохождения части границ | Сведения о согласовании местоположения границ (согласовано/спорное) |
|---|---|---|---|---|
| от т. | до т. | | | |
| 1 | 2 | 3 | 4 | 5 |
| н52578У | н52577У | 26,20 | — | согласовано |

| 1 | 2 | 3 | 4 | 5 |
|---|---|---|---|---|
| н52577У | н52576У | 0,06 | — | согласовано |
| н52576У | н41821У | 0,61 | | |
| н41821У | н41822У | 0,68 | | |
| н41822У | н41823У | 38,45 | | |
| н41823У | н41824У | 3,94 | | |
| н41824У | н41825У | 15,16 | | |
| н41825У | н34479У | 25,84 | | |
| н34479У | н34478У | 23,15 | | |
| н34478У | н34477У | 24,42 | | |
| н34477У | н52578У | 10,59 | | |

**3. Сведения о характеристиках уточняемого земельного участка с кадастровым номером** 68:30:0001055:32 :

| № п/п | Наименование характеристики | Значение характеристики |
|---|---|---|
| 1 | 2 | 3 |
| 1. | Адрес земельного участка | — |
| 1.1. | Сведения о местоположении земельного участка (при отсутствии адреса) в структурированном в соответствии с федеральной информационной адресной системой виде | — |
| 1.2. | Дополнительные сведения о местоположении земельного участка | — |
| 2. | Площадь земельного участка ± величина погрешности определения (вычисления) площади (Р ± ΔР), м² | 1 532 ± 14,00 |
| 3. | Формула, примененная для вычисления предельной погрешности определения площади земельного участка, с подставленными значениями и итоговые (вычисленные) значения | 3,5*0,10*√(1 532) = 14 |
| 4. | Площадь земельного участка согласно сведениям Единого государственного реестра недвижимости (Ркад), м² | 1 500,00 |
| 5. | Оценка расхождения Р и Ркад (Р - Ркад), м² | 32 |
| 6. | Предельный минимальный и максимальный размеры земельного участка (Рмин и Рмакс), м² | Рмин = 200<br>Рмакс = 5 000 |
| 7. | Кадастровый или иной государственный учетный номер (инвентарный) здания, сооружения, объекта незавершенного строительства, расположенного на земельном участке | 68:30:0001055:39 |
| 8. | Вид (виды) разрешенного использования | — |
| 8.1. | Дополнительные сведения об использовании земельного участка | — |

| 1 | 2 | 3 |
|---|---|---|
| 9. | Сведения о земельных участках (землях общего пользования, территории общего пользования), посредством которых обеспечивается доступ | Земли общего пользования |
| 10. | Иные сведения | На местности границы данного земельных участков существуют более 15 лет, его границы в ходе проведения ККР установлены по фактическому пользованию без захвата земель общего пользования, с учетом привязки к смежным земельным участкам, границы которых ранее были установлены в системе координат МСК-68 |

**4. Пояснения к сведениям об уточняемом земельном участке с кадастровым номером** 68:30:0001055:32 :

| 1. | — |
|---|---|

**1. Сведения о характерных точках границ уточняемого земельного участка с кадастровым номером** 68:30:0001055:35 :

Система координат МСК-68, зона 1 Зона № 1

| Обозначение характерных точек границ | Координаты, м | | | | Метод определения координат | Формулы, примененные для расчета средней квадратической погрешности определения координат характерных точек границ (Mt), с подставленными в такие формулы значениями и итоговые (вычисленные) значения Mt, м | Описание закрепления точки |
|---|---|---|---|---|---|---|---|
| | содержатся в Едином государственном реестре недвижимости | | определены в результате выполнения комплексных кадастровых работ | | | | |
| | X | Y | X | Y | | | |
| 1 | 2 | 3 | 4 | 5 | 6 | 7 | 8 |
| 34549 | 103,74 | 99,73 | — | — | Метод спутниковых геодезических измерений (определений) | 0,10 | — |
| 34550 | 112,01 | 120,55 | — | — | | | |
| 34551 | 90,58 | 127,66 | — | — | | | |
| 34552 | 89,43 | 124,85 | — | — | | | |
| 34553 | 88,50 | 125,23 | — | — | | | |
| 34554 | 86,71 | 120,88 | — | — | | | |
| 34555 | 81,59 | 108,06 | — | — | | | |

| 1 | 2 | 3 | 4 | 5 | 6 | 7 | 8 |
|---|---|---|---|---|---|---|---|
| 34556 | 78,46 | 99,08 | — | — | Метод спутниковых геодезических измерений (определений) | 0,10 | — |
| 34557 | 75,69 | 93,31 | — | — | | | |
| 34558 | 73,07 | 84,49 | — | — | | | |
| 34559 | 92,67 | 76,94 | — | — | | | |
| 34560 | 101,52 | 100,62 | — | — | | | |
| н34561 У | — | — | 350 714,14 | 1 302 334,34 | | √(0,08^2 + 0,06^2) = 0,10 | |
| н34562 У | — | — | 350 719,53 | 1 302 357,79 | | | |
| н52579 У | — | — | 350 707,11 | 1 302 360,16 | | | |
| н34564 У | — | — | 350 697,39 | 1 302 362,34 | | | |
| н34565 У | — | — | 350 696,69 | 1 302 359,38 | | | |
| н34566 У | — | — | 350 695,71 | 1 302 359,62 | | | |
| н34567 У | — | — | 350 694,49 | 1 302 354,87 | | | |
| н34568 У | — | — | 350 691,64 | 1 302 340,33 | | | |
| н34569 У | — | — | 350 689,90 | 1 302 332,18 | | | |
| н34570 У | — | — | 350 688,33 | 1 302 325,81 | | | |
| н34571 У | — | — | 350 686,57 | 1 302 316,42 | | | |
| н34572 У | — | — | 350 707,09 | 1 302 311,94 | | | |

| 1 | 2 | 3 | 4 | 5 | 6 | 7 | 8 |
|---|---|---|---|---|---|---|---|
| н34573 У | — | — | 350 711,85 | 1 302 334,87 | Метод спутниковых геодезических измерений (определений) | √(0,08^2 + 0,06^2) = 0,10 | — |
| 34549 | 103,74 | 99,73 | — | — | | 0,10 | |

**2. Сведения о частях границ уточняемого земельного участка с кадастровым номером** 68:30:0001055:35 :

| Обозначение части границ | | Горизонтальное проложение (S), м | Описание прохождения части границ | Сведения о согласовании местоположения границ (согласовано/спорное) |
|---|---|---|---|---|
| от т. | до т. | | | |
| 1 | 2 | 3 | 4 | 5 |
| н34561У | н34562У | 24,06 | — | согласовано |
| н34562У | н52579У | 12,64 | | |
| н52579У | н34564У | 9,96 | | |
| н34564У | н34565У | 3,04 | | |
| н34565У | н34566У | 1,01 | | |
| н34566У | н34567У | 4,90 | | |
| н34567У | н34568У | 14,82 | | |
| н34568У | н34569У | 8,33 | | |
| н34569У | н34570У | 6,56 | | |
| н34570У | н34571У | 9,55 | | |
| н34571У | н34572У | 21,00 | | |
| н34572У | н34573У | 23,42 | | |
| н34573У | н34561У | 2,35 | | |

**3. Сведения о характеристиках уточняемого земельного участка с кадастровым номером** 68:30:0001055:35 :

| № п/п | Наименование характеристики | Значение характеристики |
|---|---|---|
| 1 | 2 | 3 |
| 1. | Адрес земельного участка | — |
| 1.1. | Сведения о местоположении земельного участка (при отсутствии адреса) в структурированном в соответствии с федеральной информационной адресной системой виде | — |
| 1.2. | Дополнительные сведения о местоположении земельного участка | — |
| 2. | Площадь земельного участка ± величина погрешности определения (вычисления) площади (Р ± ΔР), м² | 1 050 ± 11,00 |

| 1 | 2 | 3 |
|---|---|---|
| 3. | Формула, примененная для вычисления предельной погрешности определения площади земельного участка, с подставленными значениями и итоговые (вычисленные) значения | 3,5*0,10*√(1 050) = 11 |
| 4. | Площадь земельного участка согласно сведениям Единого государственного реестра недвижимости (Ркад), м² | 1 050,00 |
| 5. | Оценка расхождения Р и Ркад (Р - Ркад), м² | 0 |
| 6. | Предельный минимальный и максимальный размеры земельного участка (Рмин и Рмакс), м² | Рмин = 200<br>Рмакс = 5 000 |
| 7. | Кадастровый или иной государственный учетный номер (инвентарный) здания, сооружения, объекта незавершенного строительства, расположенного на земельном участке | 68:30:0001055:312; 68:30:0000000:216 |
| 8. | Вид (виды) разрешенного использования | — |
| 8.1. | Дополнительные сведения об использовании земельного участка | — |
| 9. | Сведения о земельных участках (землях общего пользования, территории общего пользования), посредством которых обеспечивается доступ | Земли общего пользования |
| 10. | Иные сведения | На местности границы данного земельных участков существуют более 15 лет, его границы в ходе проведения ККР установлены по фактическому пользованию без захвата земель общего пользования, с учетом привязки к смежным земельным участкам, границы которых ранее были установлены в системе координат МСК-68 |

**4. Пояснения к сведениям об уточняемом земельном участке с кадастровым номером** 68:30:0001055:35 :

| 1. | — |
|---|---|

**1. Сведения о характерных точках границ уточняемого земельного участка с кадастровым номером** 68:30:0001055:36 :

Система координат МСК-68, зона 1 Зона № 1

| Обозначение характерных точек границ | Координаты, м | | | | Метод определения координат | Формулы, примененные для расчета средней квадратической погрешности определения координат характерных точек границ (Mt), с подставленными в такие формулы значениями и итоговые (вычисленные) значения Mt, м | Описание закрепления точки |
|---|---|---|---|---|---|---|---|
| | содержатся в Едином государственном реестре недвижимости | | определены в результате выполнения комплексных кадастровых работ | | | | |
| | X | Y | X | Y | | | |
| 1 | 2 | 3 | 4 | 5 | 6 | 7 | 8 |

| 1 | 2 | 3 | 4 | 5 | 6 | 7 | 8 |
|---|---|---|---|---|---|---|---|
| 34532 | 350 757,90 | 1 302 325,68 | — | — | Метод спутниковых геодезических измерений (определений) | 0,10 | — |
| 34533 | 350 761,08 | 1 302 340,34 | — | — | | | |
| 34534 | 350 761,90 | 1 302 344,21 | — | — | | | |
| 34535 | 350 762,52 | 1 302 348,47 | — | — | | | |
| 34536 | 350 753,03 | 1 302 349,95 | — | — | | | |
| 34537 | 350 743,55 | 1 302 351,43 | — | — | | | |
| 34538 | 350 738,82 | 1 302 329,54 | — | — | | | |
| 34539 | 350 741,14 | 1 302 329,02 | — | — | | | |
| н34540 У | — | — | 350 734,18 | 1 302 306,25 | | √(0,08^2 + 0,06^2) = 0,10 | |
| н34541 У | — | — | 350 749,83 | 1 302 302,48 | | | |
| н34542 У | — | — | 350 752,57 | 1 302 310,77 | | | |
| н34543 У | — | — | 350 756,09 | 1 302 323,65 | | | |
| н34544 У | — | — | 350 757,08 | 1 302 327,95 | | | |
| н34545 У | — | — | 350 740,34 | 1 302 331,81 | | | |
| н34546 У | — | — | 350 738,99 | 1 302 325,74 | | | |
| н34547 У | — | — | 350 737,70 | 1 302 320,61 | | | |
| н34548 У | — | — | 350 736,19 | 1 302 314,59 | | | |

| 1 | 2 | 3 | 4 | 5 | 6 | 7 | 8 |
|---|---|---|---|---|---|---|---|
| 34532 | 350 757,90 | 1 302 325,68 | — | — | Метод спутниковых геодезических измерений (определений) | 0,10 | — |

**2. Сведения о частях границ уточняемого земельного участка с кадастровым номером** 68:30:0001055:36 :

| Обозначение части границ | | Горизонтальное проложение (S), м | Описание прохождения части границ | Сведения о согласовании местоположения границ (согласовано/спорное) |
|---|---|---|---|---|
| от т. | до т. | | | |
| 1 | 2 | 3 | 4 | 5 |
| н34540У | н34541У | 16,10 | — | согласовано |
| н34541У | н34542У | 8,73 | | |
| н34542У | н34543У | 13,35 | | |
| н34543У | н34544У | 4,41 | | |
| н34544У | н34545У | 17,18 | | |
| н34545У | н34546У | 6,22 | | |
| н34546У | н34547У | 5,29 | | |
| н34547У | н34548У | 6,21 | | |
| н34548У | н34540У | 8,58 | | |

**3. Сведения о характеристиках уточняемого земельного участка с кадастровым номером** 68:30:0001055:36 :

| № п/п | Наименование характеристики | Значение характеристики |
|---|---|---|
| 1 | 2 | 3 |
| 1. | Адрес земельного участка | — |
| 1.1. | Сведения о местоположении земельного участка (при отсутствии адреса) в структурированном в соответствии с федеральной информационной адресной системой виде | — |
| 1.2. | Дополнительные сведения о местоположении земельного участка | — |
| 2. | Площадь земельного участка ± величина погрешности определения (вычисления) площади (Р ± ΔР), м² | 444 ± 7,00 |
| 3. | Формула, примененная для вычисления предельной погрешности определения площади земельного участка, с подставленными значениями и итоговые (вычисленные) значения | 3,5*0,10*√(444) = 7 |
| 4. | Площадь земельного участка согласно сведениям Единого государственного реестра недвижимости (Ркад), м² | 444,00 |
| 5. | Оценка расхождения Р и Ркад (Р - Ркад), м² | 0 |

| 1 | 2 | 3 |
|---|---|---|
| 6. | Предельный минимальный и максимальный размеры земельного участка (Рмин и Рмакс), м² | Рмин = 200<br>Рмакс = 5 000 |
| 7. | Кадастровый или иной государственный учетный номер (инвентарный) здания, сооружения, объекта незавершенного строительства, расположенного на земельном участке | 68:30:0001055:314; 68:30:0000000:216 |
| 8. | Вид (виды) разрешенного использования | — |
| 8.1. | Дополнительные сведения об использовании земельного участка | — |
| 9. | Сведения о земельных участках (землях общего пользования, территории общего пользования), посредством которых обеспечивается доступ | Земли общего пользования |
| 10. | Иные сведения | На местности границы данного земельных участков существуют более 15 лет, его границы в ходе проведения ККР установлены по фактическому пользованию без захвата земель общего пользования, с учетом привязки к смежным земельным участкам, границы которых ранее были установлены в системе координат МСК-68 |

**4. Пояснения к сведениям об уточняемом земельном участке с кадастровым номером** 68:30:0001055:36 :

| 1. | — |
|---|---|

**1. Сведения о характерных точках границ уточняемого земельного участка с кадастровым номером** 68:30:0001055:73 :

Система координат МСК-68, зона 1 Зона № 1

| Обозначение характерных точек границ | Координаты, м | | | | Метод определения координат | Формулы, примененные для расчета средней квадратической погрешности определения координат характерных точек границ (Mt), с подставленными в такие формулы значениями и итоговые (вычисленные) значения Mt, м | Описание закрепления точки |
|---|---|---|---|---|---|---|---|
| | содержатся в Едином государственном реестре недвижимости | | определены в результате выполнения комплексных кадастровых работ | | | | |
| | X | Y | X | Y | | | |
| 1 | 2 | 3 | 4 | 5 | 6 | 7 | 8 |
| 45570 | 350 499,64 | 1 302 354,04 | — | — | Метод спутниковых геодезических измерений (определений) | 0,10 | — |
| 45571 | 350 502,08 | 1 302 368,38 | — | — | | | |
| 45572 | 350 504,92 | 1 302 395,76 | — | — | | | |

| 1 | 2 | 3 | 4 | 5 | 6 | 7 | 8 |
|---|---|---|---|---|---|---|---|
| 45573 | 350 492,60 | 1 302 398,27 | — | — | Метод спутниковых геодезических измерений (определений) | 0,10 | — |
| 45574 | 350 487,57 | 1 302 374,47 | — | — | | | |
| 45575 | 350 486,18 | 1 302 367,62 | — | — | | | |
| 45576 | 350 483,93 | 1 302 357,54 | — | — | | | |
| н45577 У | — | — | 350 500,04 | 1 302 355,13 | | √(0,08^2 + 0,06^2) = 0,10 | |
| н45578 У | — | — | 350 505,20 | 1 302 395,52 | | | |
| н45579 У | — | — | 350 496,69 | 1 302 396,96 | | | |
| н45580 У | — | — | 350 491,24 | 1 302 398,01 | | | |
| н45581 У | — | — | 350 488,34 | 1 302 379,57 | | | |
| н45582 У | — | — | 350 487,01 | 1 302 374,58 | | | |
| н45583 У | — | — | 350 485,94 | 1 302 368,54 | | | |
| н45584 У | — | — | 350 484,29 | 1 302 358,26 | | | |
| 45570 | 350 499,64 | 1 302 354,04 | — | — | | 0,10 | |

**2. Сведения о частях границ уточняемого земельного участка с кадастровым номером** 68:30:0001055:73 :

| Обозначение части границ | | Горизонтальное проложение (S), м | Описание прохождения части границ | Сведения о согласовании местоположения границ (согласовано/спорное) |
|---|---|---|---|---|
| от т. | до т. | | | |
| 1 | 2 | 3 | 4 | 5 |
| н45577У | н45578У | 40,72 | — | согласовано |
| н45578У | н45579У | 8,63 | | |
| н45579У | н45580У | 5,55 | | |
| н45580У | н45581У | 18,67 | | |
| н45581У | н45582У | 5,16 | | |

| 1 | 2 | 3 | 4 | 5 |
|---|---|---|---|---|
| н45582У | н45583У | 6,13 | — | согласовано |
| н45583У | н45584У | 10,41 | | |
| н45584У | н45577У | 16,06 | | |

**3. Сведения о характеристиках уточняемого земельного участка с кадастровым номером** 68:30:0001055:73 :

| № п/п | Наименование характеристики | Значение характеристики |
|---|---|---|
| 1 | 2 | 3 |
| 1. | Адрес земельного участка | — |
| 1.1. | Сведения о местоположении земельного участка (при отсутствии адреса) в структурированном в соответствии с федеральной информационной адресной системой виде | — |
| 1.2. | Дополнительные сведения о местоположении земельного участка | — |
| 2. | Площадь земельного участка ± величина погрешности определения (вычисления) площади (Р ± ΔР), м² | 610 ± 9,00 |
| 3. | Формула, примененная для вычисления предельной погрешности определения площади земельного участка, с подставленными значениями и итоговые (вычисленные) значения | 3,5*0,10*√(610) = 9 |
| 4. | Площадь земельного участка согласно сведениям Единого государственного реестра недвижимости (Ркад), м² | 610,00 |
| 5. | Оценка расхождения Р и Ркад (Р - Ркад), м² | 0 |
| 6. | Предельный минимальный и максимальный размеры земельного участка (Рмин и Рмакс), м² | Рмин = 200<br>Рмакс = 5 000 |
| 7. | Кадастровый или иной государственный учетный номер (инвентарный) здания, сооружения, объекта незавершенного строительства, расположенного на земельном участке | 68:30:0001055:75; 68:30:0000000:216 |
| 8. | Вид (виды) разрешенного использования | — |
| 8.1. | Дополнительные сведения об использовании земельного участка | — |
| 9. | Сведения о земельных участках (землях общего пользования, территории общего пользования), посредством которых обеспечивается доступ | Земли общего пользования |
| 10. | Иные сведения | На местности границы данного земельных участков существуют более 15 лет, его границы в ходе проведения ККР установлены по фактическому пользованию без захвата земель общего пользования, с учетом привязки к смежным земельным участкам, границы которых ранее были установлены в системе координат МСК-68 |

| **4. Пояснения к сведениям об уточняемом земельном участке с кадастровым номером** | 68:30:0001055:73 : |
|---|---|
| 1. | — |

**Описание местоположения здания, сооружения, объекта незавершенного строительства на земельном участке**

**1. Сведения о характерных точках контура объекта недвижимости с кадастровым номером** 68:30:0001023:48 :

Система координат МСК-68, зона 1 Зона № 1

| Обозначение характерных точек границ | Содержатся в Едином государственном реестре недвижимости | | | Определены в ходе выполнения комплексных кадастровых работ | | | Метод определения координат | Формулы, примененные для расчета средней квадратической погрешности определения координат характерных точек (Mt), м, с подставленными в такие формулы значениями и итоговые (вычисленные) значения Mt, м |
|---|---|---|---|---|---|---|---|---|
| | координаты, м | | Радиус, м | координаты, м | | Радиус, м | | |
| | X | Y | R | X | Y | R | | |
| 1 | 2 | 3 | 4 | 5 | 6 | 7 | 8 | 9 |
| н16495 О | — | — | — | 350 649,43 | 1 302 445,52 | — | Метод спутниковых геодезических измерений (определений) | √(0,08^2 + 0,06^2) = 0,10 |
| н16496 О | — | — | — | 350 649,75 | 1 302 448,35 | — | | |
| н16497 О | — | — | — | 350 644,37 | 1 302 448,95 | — | | |
| н16498 О | — | — | — | 350 644,10 | 1 302 446,27 | — | | |
| н16499 О | — | — | — | 350 636,46 | 1 302 447,10 | — | | |
| н16500 О | — | — | — | 350 635,71 | 1 302 440,98 | — | | |
| н16501 О | — | — | — | 350 648,68 | 1 302 439,39 | — | | |
| н16495 О | — | — | — | 350 649,43 | 1 302 445,52 | — | | |

**2. Сведения о характеристиках объекта недвижимости с кадастровым номером** 68:30:0001023:48 :

| № п/п | Наименование характеристики | Значение характеристики |
|---|---|---|
| 1 | 2 | 3 |
| 1. | Вид объекта недвижимости | Здание |
| 2. | Ранее присвоенный государственный учетный номер (инвентарный) здания, сооружения, объекта незавершенного строительства | — |

| 1 | 2 | 3 |
|---|---|---|
| 3. | Кадастровый номер земельного участка (земельных участков), в границах которого (которых) расположены здание, сооружение, объект незавершенного строительства | 68:30:0001055:19 |
| 4. | Уникальный учетный номер кадастрового квартала, в границах которого расположены здание, сооружение, объект незавершенного строительства | 68:30:0001055 |
| 5. | Адрес здания, сооружения, объекта незавершенного строительства | — |
| 5.1. | Сведения о местоположении здания, сооружения, объекта незавершенного строительства (при отсутствии адреса) в структурированном в соответствии с федеральной информационной адресной системой виде | — |
| 5.2. | Дополнительные сведения о местоположении | — |
| 6. | Иные сведения | — |

**3. Пояснения к сведениям об объекте недвижимости с кадастровым номером** 68:30:0001023:48 :

| 1. | — |
|---|---|

**1. Сведения о характерных точках контура объекта недвижимости с кадастровым номером** 68:30:0001023:78 :

Система координат МСК-68, зона 1 Зона № 1

| Обозначение характерных точек границ | Содержатся в Едином государственном реестре недвижимости | | | Определены в ходе выполнения комплексных кадастровых работ | | | Метод определения координат | Формулы, примененные для расчета средней квадратической погрешности определения координат характерных точек (Mt), м, с подставленными в такие формулы значениями и итоговые (вычисленные) значения Mt, м |
|---|---|---|---|---|---|---|---|---|
| | координаты, м | | Радиус, м | координаты, м | | Радиус, м | | |
| | X | Y | R | X | Y | R | | |
| 1 | 2 | 3 | 4 | 5 | 6 | 7 | 8 | 9 |
| н16565 О | — | — | — | 350 675,49 | 1 302 436,22 | — | Метод спутниковых геодезических измерений (определений) | √(0,08^2 + 0,06^2) = 0,10 |
| н16566 О | — | — | — | 350 676,41 | 1 302 441,67 | — | | |
| н16567 О | — | — | — | 350 662,06 | 1 302 444,09 | — | | |
| н16568 О | — | — | — | 350 660,24 | 1 302 433,30 | — | | |

| 1 | 2 | 3 | 4 | 5 | 6 | 7 | 8 | 9 |
|---|---|---|---|---|---|---|---|---|
| н16569 О | — | — | — | 350 669,57 | 1 302 431,73 | — | Метод спутниковых геодезических измерений (определений) | √(0,08^2 + 0,06^2) = 0,10 |
| н16570 О | — | — | — | 350 670,47 | 1 302 437,07 | — | | |
| н16565 О | — | — | — | 350 675,49 | 1 302 436,22 | — | | |

**2. Сведения о характеристиках объекта недвижимости с кадастровым номером** 68:30:0001023:78 :

| № п/п | Наименование характеристики | Значение характеристики |
|---|---|---|
| 1 | 2 | 3 |
| 1. | Вид объекта недвижимости | Здание |
| 2. | Ранее присвоенный государственный учетный номер (инвентарный) здания, сооружения, объекта незавершенного строительства | — |
| 3. | Кадастровый номер земельного участка (земельных участков), в границах которого (которых) расположены здание, сооружение, объект незавершенного строительства | 68:30:0001055:20 |
| 4. | Уникальный учетный номер кадастрового квартала, в границах которого расположены здание, сооружение, объект незавершенного строительства | 68:30:0001055 |
| 5. | Адрес здания, сооружения, объекта незавершенного строительства | — |
| 5.1. | Сведения о местоположении здания, сооружения, объекта незавершенного строительства (при отсутствии адреса) в структурированном в соответствии с федеральной информационной адресной системой виде | — |
| 5.2. | Дополнительные сведения о местоположении | — |
| 6. | Иные сведения | — |

**3. Пояснения к сведениям об объекте недвижимости с кадастровым номером** 68:30:0001023:78 :

| | |
|---|---|
| 1. | — |

**1. Сведения о характерных точках контура объекта недвижимости с кадастровым номером** 68:30:0001023:120 :

Система координат МСК-68, зона 1 Зона № 1

| Обозначение характерных точек границ | Содержатся в Едином государственном реестре недвижимости | | | Определены в ходе выполнения комплексных кадастровых работ | | | Метод определения координат | Формулы, примененные для расчета средней квадратической погрешности определения координат характерных точек (Mt), м, с подставленными в такие формулы значениями и итоговые (вычисленные) значения Mt, м |
|---|---|---|---|---|---|---|---|---|
| | координаты, м | | Радиус, м | координаты, м | | Радиус, м | | |
| | X | Y | R | X | Y | R | | |
| 1 | 2 | 3 | 4 | 5 | 6 | 7 | 8 | 9 |
| н16097 О | — | — | — | 350 466,25 | 1 302 466,49 | — | Метод спутниковых геодезических измерений (определений) | √(0,08^2 + 0,06^2) = 0,10 |
| н16098 О | — | — | — | 350 459,84 | 1 302 467,68 | — | | |
| н16099 О | — | — | — | 350 458,34 | 1 302 459,60 | — | | |
| н16100 О | — | — | — | 350 464,75 | 1 302 458,41 | — | | |
| н16097 О | — | — | — | 350 466,25 | 1 302 466,49 | — | | |

**2. Сведения о характеристиках объекта недвижимости с кадастровым номером** 68:30:0001023:120 :

| № п/п | Наименование характеристики | Значение характеристики |
|---|---|---|
| 1 | 2 | 3 |
| 1. | Вид объекта недвижимости | Здание |
| 2. | Ранее присвоенный государственный учетный номер (инвентарный) здания, сооружения, объекта незавершенного строительства | — |
| 3. | Кадастровый номер земельного участка (земельных участков), в границах которого (которых) расположены здание, сооружение, объект незавершенного строительства | 68:30:0001055:29 |
| 4. | Уникальный учетный номер кадастрового квартала, в границах которого расположены здание, сооружение, объект незавершенного строительства | 68:30:0001055 |

| 1 | 2 | 3 |
|---|---|---|
| 5. | Адрес здания, сооружения, объекта незавершенного строительства | — |
| 5.1. | Сведения о местоположении здания, сооружения, объекта незавершенного строительства (при отсутствии адреса) в структурированном в соответствии с федеральной информационной адресной системой виде | — |
| 5.2. | Дополнительные сведения о местоположении | — |
| 6. | Иные сведения | — |

**3. Пояснения к сведениям об объекте недвижимости с кадастровым номером** 68:30:0001023:120 :

| 1. | — |
|---|---|

**1. Сведения о характерных точках контура объекта недвижимости с кадастровым номером** 68:30:0001023:148 :

Система координат МСК-68, зона 1 Зона № 1

| Обозначение характерных точек границ | Содержатся в Едином государственном реестре недвижимости | | | Определены в ходе выполнения комплексных кадастровых работ | | | Метод определения координат | Формулы, примененные для расчета средней квадратической погрешности определения координат характерных точек (Mt), м, с подставленными в такие формулы значениями и итоговые (вычисленные) значения Mt, м |
|---|---|---|---|---|---|---|---|---|
| | координаты, м | | Радиус, м | координаты, м | | Радиус, м | | |
| | X | Y | R | X | Y | R | | |
| 1 | 2 | 3 | 4 | 5 | 6 | 7 | 8 | 9 |
| н16173 О | — | — | — | 350 700,85 | 1 302 419,61 | — | Метод спутниковых геодезических измерений (определений) | √(0,08^2 + 0,06^2) = 0,10 |
| н16174 О | — | — | — | 350 701,61 | 1 302 424,57 | — | | |
| н16175 О | — | — | — | 350 698,99 | 1 302 424,97 | — | | |
| н16176 О | — | — | — | 350 699,69 | 1 302 429,54 | — | | |
| н16177 О | — | — | — | 350 690,64 | 1 302 430,93 | — | | |
| н16178 О | — | — | — | 350 688,83 | 1 302 419,17 | — | | |
| н16179 О | — | — | — | 350 697,73 | 1 302 417,80 | — | | |

| 1 | 2 | 3 | 4 | 5 | 6 | 7 | 8 | 9 |
|---|---|---|---|---|---|---|---|---|
| н16180 О | — | — | — | 350 698,08 | 1 302 420,04 | — | Метод спутниковых геодезических измерений (определений) | √(0,08^2 + 0,06^2) = 0,10 |
| н16173 О | — | — | — | 350 700,85 | 1 302 419,61 | — | | |

**2. Сведения о характеристиках объекта недвижимости с кадастровым номером** 68:30:0001023:148 :

| № п/п | Наименование характеристики | Значение характеристики |
|---|---|---|
| 1 | 2 | 3 |
| 1. | Вид объекта недвижимости | Здание |
| 2. | Ранее присвоенный государственный учетный номер (инвентарный) здания, сооружения, объекта незавершенного строительства | — |
| 3. | Кадастровый номер земельного участка (земельных участков), в границах которого (которых) расположены здание, сооружение, объект незавершенного строительства | 68:30:0001055:9 |
| 4. | Уникальный учетный номер кадастрового квартала, в границах которого расположены здание, сооружение, объект незавершенного строительства | 68:30:0001055 |
| 5. | Адрес здания, сооружения, объекта незавершенного строительства | — |
| 5.1. | Сведения о местоположении здания, сооружения, объекта незавершенного строительства (при отсутствии адреса) в структурированном в соответствии с федеральной информационной адресной системой виде | — |
| 5.2. | Дополнительные сведения о местоположении | — |
| 6. | Иные сведения | — |

**3. Пояснения к сведениям об объекте недвижимости с кадастровым номером** 68:30:0001023:148 :

| | |
|---|---|
| 1. | — |

**1. Сведения о характерных точках контура объекта недвижимости с кадастровым номером** 68:30:0001023:182 :

Система координат МСК-68, зона 1 Зона № 1

| Обозначение характерных точек границ | Содержатся в Едином государственном реестре недвижимости | | | Определены в ходе выполнения комплексных кадастровых работ | | | Метод определения координат | Формулы, примененные для расчета средней квадратической погрешности определения координат характерных точек (Mt), м, с подставленными в такие формулы значениями и итоговые (вычисленные) значения Mt, м |
|---|---|---|---|---|---|---|---|---|
| | координаты, м | | Радиус, м | координаты, м | | Радиус, м | | |
| | X | Y | R | X | Y | R | | |
| 1 | 2 | 3 | 4 | 5 | 6 | 7 | 8 | 9 |
| н16207 О | — | — | — | 350 512,16 | 1 302 471,68 | — | Метод спутниковых геодезических измерений (определений) | √(0,08^2 + 0,06^2) = 0,10 |
| н16208 О | — | — | — | 350 513,83 | 1 302 481,52 | — | | |
| н16209 О | — | — | — | 350 505,73 | 1 302 482,90 | — | | |
| н16210 О | — | — | — | 350 505,47 | 1 302 481,39 | — | | |
| н16211 О | — | — | — | 350 503,97 | 1 302 481,64 | — | | |
| н16212 О | — | — | — | 350 503,67 | 1 302 479,85 | — | | |
| н16213 О | — | — | — | 350 505,05 | 1 302 479,62 | — | | |
| н16214 О | — | — | — | 350 503,51 | 1 302 470,60 | — | | |
| н16215 О | — | — | — | 350 510,26 | 1 302 469,46 | — | | |
| н16216 О | — | — | — | 350 510,68 | 1 302 471,93 | — | | |
| н16207 О | — | — | — | 350 512,16 | 1 302 471,68 | — | | |

**2. Сведения о характеристиках объекта недвижимости с кадастровым номером** 68:30:0001023:182 :

| № п/п | Наименование характеристики | Значение характеристики |
|---|---|---|
| 1 | 2 | 3 |
| 1. | Вид объекта недвижимости | Здание |

| 1 | 2 | 3 |
|---|---|---|
| 2. | Ранее присвоенный государственный учетный номер (инвентарный) здания, сооружения, объекта незавершенного строительства | — |
| 3. | Кадастровый номер земельного участка (земельных участков), в границах которого (которых) расположены здание, сооружение, объект незавершенного строительства | 68:30:0001055:13 |
| 4. | Уникальный учетный номер кадастрового квартала, в границах которого расположены здание, сооружение, объект незавершенного строительства | 68:30:0001055 |
| 5. | Адрес здания, сооружения, объекта незавершенного строительства | — |
| 5.1. | Сведения о местоположении здания, сооружения, объекта незавершенного строительства (при отсутствии адреса) в структурированном в соответствии с федеральной информационной адресной системой виде | — |
| 5.2. | Дополнительные сведения о местоположении | — |
| 6. | Иные сведения | — |

**3. Пояснения к сведениям об объекте недвижимости с кадастровым номером** 68:30:0001023:182 :

| 1. | — |
|---|---|

**1. Сведения о характерных точках контура объекта недвижимости с кадастровым номером** 68:30:0001023:200 :

Система координат МСК-68, зона 1 Зона № 1

| Обозначение характерных точек границ | Содержатся в Едином государственном реестре недвижимости | | | Определены в ходе выполнения комплексных кадастровых работ | | | Метод определения координат | Формулы, примененные для расчета средней квадратической погрешности определения координат характерных точек (Mt), м, с подставленными в такие формулы значениями и итоговые (вычисленные) значения Mt, м |
|---|---|---|---|---|---|---|---|---|
| | координаты, м | | Радиус, м | координаты, м | | Радиус, м | | |
| | X | Y | R | X | Y | R | | |
| 1 | 2 | 3 | 4 | 5 | 6 | 7 | 8 | 9 |
| н16235 О | — | — | — | 350 456,30 | 1 302 480,44 | — | Метод спутниковых геодезических измерений (определений) | √(0,08^2 + 0,06^2) = 0,10 |
| н16236 О | — | — | — | 350 457,28 | 1 302 485,69 | — | | |
| н16237 О | — | — | — | 350 455,51 | 1 302 486,03 | — | | |

| 1 | 2 | 3 | 4 | 5 | 6 | 7 | 8 | 9 |
|---|---|---|---|---|---|---|---|---|
| н16238 О | — | — | — | 350 456,22 | 1 302 489,83 | — | Метод спутниковых геодезических измерений (определений) | √(0,08^2 + 0,06^2) = 0,10 |
| н16239 О | — | — | — | 350 447,03 | 1 302 491,56 | — | | |
| н16240 О | — | — | — | 350 445,33 | 1 302 482,50 | — | | |
| н16235 О | — | — | — | 350 456,30 | 1 302 480,44 | — | | |

**2. Сведения о характеристиках объекта недвижимости с кадастровым номером** 68:30:0001023:200 :

| № п/п | Наименование характеристики | Значение характеристики |
|---|---|---|
| 1 | 2 | 3 |
| 1. | Вид объекта недвижимости | Здание |
| 2. | Ранее присвоенный государственный учетный номер (инвентарный) здания, сооружения, объекта незавершенного строительства | — |
| 3. | Кадастровый номер земельного участка (земельных участков), в границах которого (которых) расположены здание, сооружение, объект незавершенного строительства | 68:30:0001055:11 |
| 4. | Уникальный учетный номер кадастрового квартала, в границах которого расположены здание, сооружение, объект незавершенного строительства | 68:30:0001055 |
| 5. | Адрес здания, сооружения, объекта незавершенного строительства | — |
| 5.1. | Сведения о местоположении здания, сооружения, объекта незавершенного строительства (при отсутствии адреса) в структурированном в соответствии с федеральной информационной адресной системой виде | — |
| 5.2. | Дополнительные сведения о местоположении | — |
| 6. | Иные сведения | — |

**3. Пояснения к сведениям об объекте недвижимости с кадастровым номером** 68:30:0001023:200 :

| | |
|---|---|
| 1. | — |

**1. Сведения о характерных точках контура объекта недвижимости с кадастровым номером** 68:30:0001023:247 :

Система координат МСК-68, зона 1 Зона № 1

| Обозначение характерных точек границ | Содержатся в Едином государственном реестре недвижимости | | | Определены в ходе выполнения комплексных кадастровых работ | | | Метод определения координат | Формулы, примененные для расчета средней квадратической погрешности определения координат характерных точек (Mt), м, с подставленными в такие формулы значениями и итоговые (вычисленные) значения Mt, м |
|---|---|---|---|---|---|---|---|---|
| | координаты, м | | Радиус, м | координаты, м | | Радиус, м | | |
| | X | Y | R | X | Y | R | | |
| 1 | 2 | 3 | 4 | 5 | 6 | 7 | 8 | 9 |
| н16340 О | — | — | — | 350 494,17 | 1 302 474,14 | — | Метод спутниковых геодезических измерений (определений) | √(0,08^2 + 0,06^2) = 0,10 |
| н16341 О | — | — | — | 350 495,93 | 1 302 482,00 | — | | |
| н16342 О | — | — | — | 350 496,80 | 1 302 485,91 | — | | |
| н16343 О | — | — | — | 350 493,00 | 1 302 486,76 | — | | |
| н16344 О | — | — | — | 350 492,23 | 1 302 483,34 | — | | |
| н16345 О | — | — | — | 350 483,11 | 1 302 485,38 | — | | |
| н16346 О | — | — | — | 350 481,24 | 1 302 477,03 | — | | |
| н16340 О | — | — | — | 350 494,17 | 1 302 474,14 | — | | |

**2. Сведения о характеристиках объекта недвижимости с кадастровым номером** 68:30:0001023:247 :

| № п/п | Наименование характеристики | Значение характеристики |
|---|---|---|
| 1 | 2 | 3 |
| 1. | Вид объекта недвижимости | Здание |
| 2. | Ранее присвоенный государственный учетный номер (инвентарный) здания, сооружения, объекта незавершенного строительства | — |
| 3. | Кадастровый номер земельного участка (земельных участков), в границах которого (которых) расположены здание, сооружение, объект незавершенного строительства | 68:30:0001055:5 |

| 1 | 2 | 3 |
|---|---|---|
| 4. | Уникальный учетный номер кадастрового квартала, в границах которого расположены здание, сооружение, объект незавершенного строительства | 68:30:0001055 |
| 5. | Адрес здания, сооружения, объекта незавершенного строительства | — |
| 5.1. | Сведения о местоположении здания, сооружения, объекта незавершенного строительства (при отсутствии адреса) в структурированном в соответствии с федеральной информационной адресной системой виде | — |
| 5.2. | Дополнительные сведения о местоположении | — |
| 6. | Иные сведения | — |

**3. Пояснения к сведениям об объекте недвижимости с кадастровым номером** 68:30:0001023:247 :

| 1. | — |
|---|---|

**1. Сведения о характерных точках контура объекта недвижимости с кадастровым номером** 68:30:0001055:39 :

Система координат МСК-68, зона 1 Зона № 1

| Обозначение характерных точек границ | Содержатся в Едином государственном реестре недвижимости | | | Определены в ходе выполнения комплексных кадастровых работ | | | Метод определения координат | Формулы, примененные для расчета средней квадратической погрешности определения координат характерных точек (Mt), м, с подставленными в такие формулы значениями и итоговые (вычисленные) значения Mt, м |
|---|---|---|---|---|---|---|---|---|
| | координаты, м | | Радиус, м | координаты, м | | Радиус, м | | |
| | X | Y | R | X | Y | R | | |
| 1 | 2 | 3 | 4 | 5 | 6 | 7 | 8 | 9 |
| н10626 О | — | — | — | 350 730,53 | 1 302 404,18 | — | Метод спутниковых геодезических измерений (определений) | √(0,08^2 + 0,06^2) = 0,10 |
| н10627 О | — | — | — | 350 730,87 | 1 302 405,93 | — | | |
| н10628 О | — | — | — | 350 733,25 | 1 302 419,69 | — | | |
| н10629 О | — | — | — | 350 734,53 | 1 302 421,38 | — | | |
| н10630 О | — | — | — | 350 734,17 | 1 302 423,38 | — | | |
| н10631 О | — | — | — | 350 732,70 | 1 302 424,19 | — | | |

| 1 | 2 | 3 | 4 | 5 | 6 | 7 | 8 | 9 |
|---|---|---|---|---|---|---|---|---|
| н10632 О | — | — | — | 350 730,81 | 1 302 423,75 | — | Метод спутниковых геодезических измерений (определений) | √(0,08^2 + 0,06^2) = 0,10 |
| н10633 О | — | — | — | 350 726,08 | 1 302 424,68 | — | | |
| н10634 О | — | — | — | 350 725,25 | 1 302 420,45 | — | | |
| н10635 О | — | — | — | 350 722,35 | 1 302 421,02 | — | | |
| н10636 О | — | — | — | 350 720,34 | 1 302 408,19 | — | | |
| н10637 О | — | — | — | 350 722,67 | 1 302 407,83 | — | | |
| н10638 О | — | — | — | 350 722,35 | 1 302 405,79 | — | | |
| н10626 О | — | — | — | 350 730,53 | 1 302 404,18 | — | | |

**2. Сведения о характеристиках объекта недвижимости с кадастровым номером** 68:30:0001055:39 :

| № п/п | Наименование характеристики | Значение характеристики |
|---|---|---|
| 1 | 2 | 3 |
| 1. | Вид объекта недвижимости | Здание |
| 2. | Ранее присвоенный государственный учетный номер (инвентарный) здания, сооружения, объекта незавершенного строительства | — |
| 3. | Кадастровый номер земельного участка (земельных участков), в границах которого (которых) расположены здание, сооружение, объект незавершенного строительства | 68:30:0001055:32 |
| 4. | Уникальный учетный номер кадастрового квартала, в границах которого расположены здание, сооружение, объект незавершенного строительства | 68:30:0001055 |

| 1 | 2 | 3 |
|---|---|---|
| 5. | Адрес здания, сооружения, объекта незавершенного строительства | — |
| 5.1. | Сведения о местоположении здания, сооружения, объекта незавершенного строительства (при отсутствии адреса) в структурированном в соответствии с федеральной информационной адресной системой виде | — |
| 5.2. | Дополнительные сведения о местоположении | — |
| 6. | Иные сведения | — |

**3. Пояснения к сведениям об объекте недвижимости с кадастровым номером** 68:30:0001055:39 :

| 1. | — |
|---|---|

**1. Сведения о характерных точках контура объекта недвижимости с кадастровым номером** 68:30:0001055:41 :

Система координат МСК-68, зона 1 Зона № 1

| Обозначение характерных точек границ | Содержатся в Едином государственном реестре недвижимости | | | Определены в ходе выполнения комплексных кадастровых работ | | | Метод определения координат | Формулы, примененные для расчета средней квадратической погрешности определения координат характерных точек (Mt), м, с подставленными в такие формулы значениями и итоговые (вычисленные) значения Mt, м |
|---|---|---|---|---|---|---|---|---|
| | координаты, м | | Радиус, м | координаты, м | | Радиус, м | | |
| | X | Y | R | X | Y | R | | |
| 1 | 2 | 3 | 4 | 5 | 6 | 7 | 8 | 9 |
| н10639 О | — | — | — | 350 483,33 | 1 302 325,36 | — | Метод спутниковых геодезических измерений (определений) | √(0,08^2 + 0,06^2) = 0,10 |
| н10640 О | — | — | — | 350 485,77 | 1 302 335,72 | — | | |
| н10641 О | — | — | — | 350 464,90 | 1 302 340,50 | — | | |
| н10642 О | — | — | — | 350 462,08 | 1 302 329,00 | — | | |
| н10643 О | — | — | — | 350 462,93 | 1 302 328,79 | — | | |
| н10644 О | — | — | — | 350 462,61 | 1 302 327,52 | — | | |
| н10645 О | — | — | — | 350 466,23 | 1 302 326,63 | — | | |

| 1 | 2 | 3 | 4 | 5 | 6 | 7 | 8 | 9 |
|---|---|---|---|---|---|---|---|---|
| н10646 О | — | — | — | 350 467,08 | 1 302 330,10 | — | Метод спутниковых геодезических измерений (определений) | √(0,08^2 + 0,06^2) = 0,10 |
| н10647 О | — | — | — | 350 469,87 | 1 302 329,42 | — | | |
| н10648 О | — | — | — | 350 468,62 | 1 302 324,33 | — | | |
| н10649 О | — | — | — | 350 472,39 | 1 302 323,40 | — | | |
| н10650 О | — | — | — | 350 472,75 | 1 302 324,84 | — | | |
| н10651 О | — | — | — | 350 472,28 | 1 302 324,96 | — | | |
| н10652 О | — | — | — | 350 472,97 | 1 302 327,80 | — | | |
| н10639 О | — | — | — | 350 483,33 | 1 302 325,36 | — | | |

**2. Сведения о характеристиках объекта недвижимости с кадастровым номером** 68:30:0001055:41 :

| № п/п | Наименование характеристики | Значение характеристики |
|---|---|---|
| 1 | 2 | 3 |
| 1. | Вид объекта недвижимости | Здание |
| 2. | Ранее присвоенный государственный учетный номер (инвентарный) здания, сооружения, объекта незавершенного строительства | — |
| 3. | Кадастровый номер земельного участка (земельных участков), в границах которого (которых) расположены здание, сооружение, объект незавершенного строительства | 68:30:0001055:24, 68:30:0001055:25 |
| 4. | Уникальный учетный номер кадастрового квартала, в границах которого расположены здание, сооружение, объект незавершенного строительства | 68:30:0001055 |

| 1 | 2 | 3 |
|---|---|---|
| 5. | Адрес здания, сооружения, объекта незавершенного строительства | — |
| 5.1. | Сведения о местоположении здания, сооружения, объекта незавершенного строительства (при отсутствии адреса) в структурированном в соответствии с федеральной информационной адресной системой виде | — |
| 5.2. | Дополнительные сведения о местоположении | — |
| 6. | Иные сведения | — |

**3. Пояснения к сведениям об объекте недвижимости с кадастровым номером** 68:30:0001055:41 :

| 1. | — |
|---|---|

**1. Сведения о характерных точках контура объекта недвижимости с кадастровым номером** 68:30:0001055:47 :

Система координат МСК-68, зона 1 Зона № 1

| Обозначение характерных точек границ | Содержатся в Едином государственном реестре недвижимости | | | Определены в ходе выполнения комплексных кадастровых работ | | | Метод определения координат | Формулы, примененные для расчета средней квадратической погрешности определения координат характерных точек (Mt), м, с подставленными в такие формулы значениями и итоговые (вычисленные) значения Mt, м |
|---|---|---|---|---|---|---|---|---|
| | координаты, м | | Радиус, м | координаты, м | | Радиус, м | | |
| | X | Y | R | X | Y | R | | |
| 1 | 2 | 3 | 4 | 5 | 6 | 7 | 8 | 9 |
| н10665 О | — | — | — | 350 599,68 | 1 302 449,31 | — | Метод спутниковых геодезических измерений (определений) | √(0,08^2 + 0,06^2) = 0,10 |
| н10666 О | — | — | — | 350 601,94 | 1 302 460,99 | — | | |
| н10667 О | — | — | — | 350 594,49 | 1 302 462,43 | — | | |
| н10668 О | — | — | — | 350 592,23 | 1 302 450,74 | — | | |
| н10665 О | — | — | — | 350 599,68 | 1 302 449,31 | — | | |

**2. Сведения о характеристиках объекта недвижимости с кадастровым номером** 68:30:0001055:47 :

| № п/п | Наименование характеристики | Значение характеристики |
|---|---|---|
| 1 | 2 | 3 |
| 1. | Вид объекта недвижимости | Здание |

| 1 | 2 | 3 |
|---|---|---|
| 2. | Ранее присвоенный государственный учетный номер (инвентарный) здания, сооружения, объекта незавершенного строительства | — |
| 3. | Кадастровый номер земельного участка (земельных участков), в границах которого (которых) расположены здание, сооружение, объект незавершенного строительства | 68:30:0001055:7 |
| 4. | Уникальный учетный номер кадастрового квартала, в границах которого расположены здание, сооружение, объект незавершенного строительства | 68:30:0001055 |
| 5. | Адрес здания, сооружения, объекта незавершенного строительства | — |
| 5.1. | Сведения о местоположении здания, сооружения, объекта незавершенного строительства (при отсутствии адреса) в структурированном в соответствии с федеральной информационной адресной системой виде | — |
| 5.2. | Дополнительные сведения о местоположении | — |
| 6. | Иные сведения | — |

**3. Пояснения к сведениям об объекте недвижимости с кадастровым номером** 68:30:0001055:47 :

| 1. | — |
|---|---|

**1. Сведения о характерных точках контура объекта недвижимости с кадастровым номером** 68:30:0001055:48 :

Система координат МСК-68, зона 1 Зона № 1

| Обозначение характерных точек границ | Содержатся в Едином государственном реестре недвижимости | | | Определены в ходе выполнения комплексных кадастровых работ | | | Метод определения координат | Формулы, примененные для расчета средней квадратической погрешности определения координат характерных точек (Mt), м, с подставленными в такие формулы значениями и итоговые (вычисленные) значения Mt, м |
|---|---|---|---|---|---|---|---|---|
| | координаты, м | | Радиус, м | координаты, м | | Радиус, м | | |
| | X | Y | R | X | Y | R | | |
| 1 | 2 | 3 | 4 | 5 | 6 | 7 | 8 | 9 |
| н10669 О | — | — | — | 350 624,02 | 1 302 441,90 | — | Метод спутниковых геодезических измерений (определений) | √(0,08^2 + 0,06^2) = 0,10 |
| н10670 О | — | — | — | 350 626,24 | 1 302 453,22 | — | | |
| н10671 О | — | — | — | 350 620,33 | 1 302 454,39 | — | | |

| 1 | 2 | 3 | 4 | 5 | 6 | 7 | 8 | 9 |
|---|---|---|---|---|---|---|---|---|
| н10672 О | — | — | — | 350 618,10 | 1 302 443,07 | — | Метод спутниковых геодезических измерений (определений) | √(0,08^2 + 0,06^2) = 0,10 |
| н10669 О | — | — | — | 350 624,02 | 1 302 441,90 | — | | |

**2. Сведения о характеристиках объекта недвижимости с кадастровым номером** 68:30:0001055:48 :

| № п/п | Наименование характеристики | Значение характеристики |
|---|---|---|
| 1 | 2 | 3 |
| 1. | Вид объекта недвижимости | Здание |
| 2. | Ранее присвоенный государственный учетный номер (инвентарный) здания, сооружения, объекта незавершенного строительства | — |
| 3. | Кадастровый номер земельного участка (земельных участков), в границах которого (которых) расположены здание, сооружение, объект незавершенного строительства | 68:30:0001055:17 |
| 4. | Уникальный учетный номер кадастрового квартала, в границах которого расположены здание, сооружение, объект незавершенного строительства | 68:30:0001055 |
| 5. | Адрес здания, сооружения, объекта незавершенного строительства | — |
| 5.1. | Сведения о местоположении здания, сооружения, объекта незавершенного строительства (при отсутствии адреса) в структурированном в соответствии с федеральной информационной адресной системой виде | — |
| 5.2. | Дополнительные сведения о местоположении | — |
| 6. | Иные сведения | — |

**3. Пояснения к сведениям об объекте недвижимости с кадастровым номером** 68:30:0001055:48 :

| | |
|---|---|
| 1. | — |

**1. Сведения о характерных точках контура объекта недвижимости с кадастровым номером** 68:30:0001055:72 :

Система координат МСК-68, зона 1 Зона № 1

| Обозначение характерных точек границ | Содержатся в Едином государственном реестре недвижимости | | | Определены в ходе выполнения комплексных кадастровых работ | | | Метод определения координат | Формулы, примененные для расчета средней квадратической погрешности определения координат характерных точек (Mt), м, с подставленными в такие формулы значениями и итоговые (вычисленные) значения Mt, м |
|---|---|---|---|---|---|---|---|---|
| | координаты, м | | Радиус, м | координаты, м | | Радиус, м | | |
| | X | Y | R | X | Y | R | | |
| 1 | 2 | 3 | 4 | 5 | 6 | 7 | 8 | 9 |
| н10673 О | — | — | — | 350 735,08 | 1 302 253,96 | — | Метод спутниковых геодезических измерений (определений) | √(0,08^2 + 0,06^2) = 0,10 |
| н10674 О | — | — | — | 350 736,50 | 1 302 260,57 | — | | |
| н10675 О | — | — | — | 350 727,46 | 1 302 262,51 | — | | |
| н10676 О | — | — | — | 350 726,03 | 1 302 255,91 | — | | |
| н10677 О | — | — | — | 350 728,57 | 1 302 255,37 | — | | |
| н10678 О | — | — | — | 350 727,96 | 1 302 252,54 | — | | |
| н10679 О | — | — | — | 350 732,21 | 1 302 251,63 | — | | |
| н10680 О | — | — | — | 350 732,82 | 1 302 254,45 | — | | |
| н10673 О | — | — | — | 350 735,08 | 1 302 253,96 | — | | |

**2. Сведения о характеристиках объекта недвижимости с кадастровым номером** 68:30:0001055:72 :

| № п/п | Наименование характеристики | Значение характеристики |
|---|---|---|
| 1 | 2 | 3 |
| 1. | Вид объекта недвижимости | Здание |
| 2. | Ранее присвоенный государственный учетный номер (инвентарный) здания, сооружения, объекта незавершенного строительства | — |

| 1 | 2 | 3 |
|---|---|---|
| 3. | Кадастровый номер земельного участка (земельных участков), в границах которого (которых) расположены здание, сооружение, объект незавершенного строительства | 68:30:0001055:4 |
| 4. | Уникальный учетный номер кадастрового квартала, в границах которого расположены здание, сооружение, объект незавершенного строительства | 68:30:0001055 |
| 5. | Адрес здания, сооружения, объекта незавершенного строительства | — |
| 5.1. | Сведения о местоположении здания, сооружения, объекта незавершенного строительства (при отсутствии адреса) в структурированном в соответствии с федеральной информационной адресной системой виде | — |
| 5.2. | Дополнительные сведения о местоположении | — |
| 6. | Иные сведения | — |

**3. Пояснения к сведениям об объекте недвижимости с кадастровым номером** 68:30:0001055:72 :

| 1. | — |
|---|---|

**1. Сведения о характерных точках контура объекта недвижимости с кадастровым номером** 68:30:0001055:75 :

Система координат МСК-68, зона 1 Зона № 1

| Обозначение характерных точек границ | Содержатся в Едином государственном реестре недвижимости | | | Определены в ходе выполнения комплексных кадастровых работ | | | Метод определения координат | Формулы, примененные для расчета средней квадратической погрешности определения координат характерных точек (Mt), м, с подставленными в такие формулы значениями и итоговые (вычисленные) значения Mt, м |
|---|---|---|---|---|---|---|---|---|
| | координаты, м | | Радиус, м | координаты, м | | Радиус, м | | |
| | X | Y | R | X | Y | R | | |
| 1 | 2 | 3 | 4 | 5 | 6 | 7 | 8 | 9 |
| н10681 О | — | — | — | 350 493,27 | 1 302 367,34 | — | Метод спутниковых геодезических измерений (определений) | √(0,08^2 + 0,06^2) = 0,10 |
| н10682 О | — | — | — | 350 494,22 | 1 302 372,80 | — | | |
| н10683 О | — | — | — | 350 495,15 | 1 302 378,16 | — | | |
| н10684 О | — | — | — | 350 488,43 | 1 302 379,32 | — | | |

| 1 | 2 | 3 | 4 | 5 | 6 | 7 | 8 | 9 |
|---|---|---|---|---|---|---|---|---|
| н10685 О | — | — | — | 350 487,53 | 1 302 374,09 | — | Метод спутниковых геодезических измерений (определений) | √(0,08^2 + 0,06^2) = 0,10 |
| н10686 О | — | — | — | 350 483,51 | 1 302 374,78 | — | | |
| н10687 О | — | — | — | 350 484,11 | 1 302 378,25 | — | | |
| н10688 О | — | — | — | 350 480,97 | 1 302 378,79 | — | | |
| н10689 О | — | — | — | 350 480,44 | 1 302 375,71 | — | | |
| н10690 О | — | — | — | 350 477,01 | 1 302 376,30 | — | | |
| н10691 О | — | — | — | 350 478,17 | 1 302 383,01 | — | | |
| н10692 О | — | — | — | 350 473,01 | 1 302 383,91 | — | | |
| н10693 О | — | — | — | 350 472,39 | 1 302 380,35 | — | | |
| н10694 О | — | — | — | 350 468,86 | 1 302 380,96 | — | | |
| н10695 О | — | — | — | 350 468,16 | 1 302 376,92 | — | | |
| н10696 О | — | — | — | 350 472,04 | 1 302 376,25 | — | | |
| н10697 О | — | — | — | 350 471,16 | 1 302 371,17 | — | | |
| н10681 О | — | — | — | 350 493,27 | 1 302 367,34 | — | | |

**2. Сведения о характеристиках объекта недвижимости с кадастровым номером** 68:30:0001055:75 :

| № п/п | Наименование характеристики | Значение характеристики |
|---|---|---|
| 1 | 2 | 3 |
| 1. | Вид объекта недвижимости | Здание |
| 2. | Ранее присвоенный государственный учетный номер (инвентарный) здания, сооружения, объекта незавершенного строительства | — |

| 1 | 2 | 3 |
|---|---|---|
| 3. | Кадастровый номер земельного участка (земельных участков), в границах которого (которых) расположены здание, сооружение, объект незавершенного строительства | 68:30:0001055:73 |
| 4. | Уникальный учетный номер кадастрового квартала, в границах которого расположены здание, сооружение, объект незавершенного строительства | 68:30:0001055 |
| 5. | Адрес здания, сооружения, объекта незавершенного строительства | — |
| 5.1. | Сведения о местоположении здания, сооружения, объекта незавершенного строительства (при отсутствии адреса) в структурированном в соответствии с федеральной информационной адресной системой виде | — |
| 5.2. | Дополнительные сведения о местоположении | — |
| 6. | Иные сведения | — |

**3. Пояснения к сведениям об объекте недвижимости с кадастровым номером** 68:30:0001055:75 :

| 1. | — |
|---|---|

**1. Сведения о характерных точках контура объекта недвижимости с кадастровым номером** 68:30:0001055:77 :

Система координат МСК-68, зона 1 Зона № 1

| Обозначение характерных точек границ | Содержатся в Едином государственном реестре недвижимости | | | Определены в ходе выполнения комплексных кадастровых работ | | | Метод определения координат | Формулы, примененные для расчета средней квадратической погрешности определения координат характерных точек (Mt), м, с подставленными в такие формулы значениями и итоговые (вычисленные) значения Mt, м |
|---|---|---|---|---|---|---|---|---|
| | координаты, м | | Радиус, м | координаты, м | | Радиус, м | | |
| | X | Y | R | X | Y | R | | |
| 1 | 2 | 3 | 4 | 5 | 6 | 7 | 8 | 9 |
| н10698 О | — | — | — | 350 582,88 | 1 302 454,96 | — | Метод спутниковых геодезических измерений (определений) | √(0,08^2 + 0,06^2) = 0,10 |
| н10699 О | — | — | — | 350 584,01 | 1 302 462,65 | — | | |
| н10700 О | — | — | — | 350 579,69 | 1 302 463,29 | — | | |
| н10701 О | — | — | — | 350 578,56 | 1 302 455,60 | — | | |

| 1 | 2 | 3 | 4 | 5 | 6 | 7 | 8 | 9 |
|---|---|---|---|---|---|---|---|---|
| н10698 О | — | — | — | 350 582,88 | 1 302 454,96 | — | Метод спутниковых геодезических измерений (определений) | √(0,08^2 + 0,06^2) = 0,10 |

**2. Сведения о характеристиках объекта недвижимости с кадастровым номером** 68:30:0001055:77 :

| № п/п | Наименование характеристики | Значение характеристики |
|---|---|---|
| 1 | 2 | 3 |
| 1. | Вид объекта недвижимости | Здание |
| 2. | Ранее присвоенный государственный учетный номер (инвентарный) здания, сооружения, объекта незавершенного строительства | — |
| 3. | Кадастровый номер земельного участка (земельных участков), в границах которого (которых) расположены здание, сооружение, объект незавершенного строительства | 68:30:0001055:16 |
| 4. | Уникальный учетный номер кадастрового квартала, в границах которого расположены здание, сооружение, объект незавершенного строительства | 68:30:0001055 |
| 5. | Адрес здания, сооружения, объекта незавершенного строительства | — |
| 5.1. | Сведения о местоположении здания, сооружения, объекта незавершенного строительства (при отсутствии адреса) в структурированном в соответствии с федеральной информационной адресной системой виде | — |
| 5.2. | Дополнительные сведения о местоположении | — |
| 6. | Иные сведения | — |

**3. Пояснения к сведениям об объекте недвижимости с кадастровым номером** 68:30:0001055:77 :

| | |
|---|---|
| 1. | — |

**1. Сведения о характерных точках контура объекта недвижимости с кадастровым номером** 68:30:0001055:79 :

Система координат МСК-68, зона 1 Зона № 1

| Обозначение характерных точек границ | Содержатся в Едином государственном реестре недвижимости | | | Определены в ходе выполнения комплексных кадастровых работ | | | Метод определения координат | Формулы, примененные для расчета средней квадратической погрешности определения координат характерных точек (Mt), м, с подставленными в такие формулы значениями и итоговые (вычисленные) значения Mt, м |
|---|---|---|---|---|---|---|---|---|
| | координаты, м | | Радиус, м | координаты, м | | Радиус, м | | |
| | X | Y | R | X | Y | R | | |

| 1 | 2 | 3 | 4 | 5 | 6 | 7 | 8 | 9 |
|---|---|---|---|---|---|---|---|---|
| н10702 О | — | — | — | 350 452,95 | 1 302 374,16 | — | Метод спутниковых геодезических измерений (определений) | √(0,08^2 + 0,06^2) = 0,10 |
| н10703 О | — | — | — | 350 453,80 | 1 302 380,08 | — | | |
| н10704 О | — | — | — | 350 454,33 | 1 302 383,80 | — | | |
| н10705 О | — | — | — | 350 450,55 | 1 302 384,34 | — | | |
| н10706 О | — | — | — | 350 450,07 | 1 302 380,92 | — | | |
| н10707 О | — | — | — | 350 446,04 | 1 302 381,49 | — | | |
| н10708 О | — | — | — | 350 446,47 | 1 302 384,53 | — | | |
| н10709 О | — | — | — | 350 443,11 | 1 302 385,01 | — | | |
| н10710 О | — | — | — | 350 442,67 | 1 302 381,98 | — | | |
| н10711 О | — | — | — | 350 435,38 | 1 302 383,02 | — | | |
| н10712 О | — | — | — | 350 435,79 | 1 302 385,89 | — | | |
| н10713 О | — | — | — | 350 432,23 | 1 302 386,40 | — | | |
| н10714 О | — | — | — | 350 431,83 | 1 302 383,60 | — | | |
| н10715 О | — | — | — | 350 430,93 | 1 302 377,29 | — | | |
| н10702 О | — | — | — | 350 452,95 | 1 302 374,16 | — | | |

**2. Сведения о характеристиках объекта недвижимости с кадастровым номером** 68:30:0001055:79 :

| № п/п | Наименование характеристики | Значение характеристики |
|---|---|---|
| 1 | 2 | 3 |
| 1. | Вид объекта недвижимости | Здание |

| 1 | 2 | 3 |
|---|---|---|
| 2. | Ранее присвоенный государственный учетный номер (инвентарный) здания, сооружения, объекта незавершенного строительства | — |
| 3. | Кадастровый номер земельного участка (земельных участков), в границах которого (которых) расположены здание, сооружение, объект незавершенного строительства | — |
| 4. | Уникальный учетный номер кадастрового квартала, в границах которого расположены здание, сооружение, объект незавершенного строительства | 68:30:0001055 |
| 5. | Адрес здания, сооружения, объекта незавершенного строительства | — |
| 5.1. | Сведения о местоположении здания, сооружения, объекта незавершенного строительства (при отсутствии адреса) в структурированном в соответствии с федеральной информационной адресной системой виде | — |
| 5.2. | Дополнительные сведения о местоположении | — |
| 6. | Иные сведения | — |

**3. Пояснения к сведениям об объекте недвижимости с кадастровым номером** 68:30:0001055:79 :

| 1. | — |
|---|---|

**1. Сведения о характерных точках контура объекта недвижимости с кадастровым номером** 68:30:0001055:305 :

Система координат МСК-68, зона 1 Зона № 1

| Обозначение характерных точек границ | Содержатся в Едином государственном реестре недвижимости | | | Определены в ходе выполнения комплексных кадастровых работ | | | Метод определения координат | Формулы, примененные для расчета средней квадратической погрешности определения координат характерных точек (Mt), м, с подставленными в такие формулы значениями и итоговые (вычисленные) значения Mt, м |
|---|---|---|---|---|---|---|---|---|
| | координаты, м | | Радиус, м | координаты, м | | Радиус, м | | |
| | X | Y | R | X | Y | R | | |
| 1 | 2 | 3 | 4 | 5 | 6 | 7 | 8 | 9 |
| н10492 О | — | — | — | 350 525,84 | 1 302 313,53 | — | Метод спутниковых геодезических измерений (определений) | √(0,08^2 + 0,06^2) = 0,10 |
| н10493 О | — | — | — | 350 526,37 | 1 302 316,16 | — | | |
| н10494 О | — | — | — | 350 524,08 | 1 302 316,62 | — | | |

| 1 | 2 | 3 | 4 | 5 | 6 | 7 | 8 | 9 |
|---|---|---|---|---|---|---|---|---|
| н10495 О | — | — | — | 350 526,17 | 1 302 326,50 | — | Метод спутниковых геодезических измерений (определений) | √(0,08^2 + 0,06^2) = 0,10 |
| н10496 О | — | — | — | 350 505,24 | 1 302 331,53 | — | | |
| н10497 О | — | — | — | 350 503,82 | 1 302 325,63 | — | | |
| н10498 О | — | — | — | 350 504,16 | 1 302 325,55 | — | | |
| н10499 О | — | — | — | 350 503,39 | 1 302 322,33 | — | | |
| н10500 О | — | — | — | 350 506,54 | 1 302 321,57 | — | | |
| н10501 О | — | — | — | 350 507,31 | 1 302 324,74 | — | | |
| н10502 О | — | — | — | 350 510,88 | 1 302 323,88 | — | | |
| н10503 О | — | — | — | 350 509,79 | 1 302 319,35 | — | | |
| н10504 О | — | — | — | 350 513,23 | 1 302 318,52 | — | | |
| н10505 О | — | — | — | 350 514,31 | 1 302 323,00 | — | | |
| н10506 О | — | — | — | 350 517,62 | 1 302 322,20 | — | | |
| н10507 О | — | — | — | 350 516,73 | 1 302 317,78 | — | | |
| н10508 О | — | — | — | 350 519,66 | 1 302 317,19 | — | | |
| н10509 О | — | — | — | 350 518,81 | 1 302 312,98 | — | | |
| н10510 О | — | — | — | 350 521,36 | 1 302 312,47 | — | | |
| н10511 О | — | — | — | 350 521,62 | 1 302 313,75 | — | | |

| 1 | 2 | 3 | 4 | 5 | 6 | 7 | 8 | 9 |
|---|---|---|---|---|---|---|---|---|
| н10512 О | — | — | — | 350 523,42 | 1 302 313,39 | — | Метод спутниковых геодезических измерений (определений) | √(0,08^2 + 0,06^2) = 0,10 |
| н10513 О | — | — | — | 350 523,54 | 1 302 313,99 | — | | |
| н10492 О | — | — | — | 350 525,84 | 1 302 313,53 | — | | |

**2. Сведения о характеристиках объекта недвижимости с кадастровым номером** 68:30:0001055:305 :

| № п/п | Наименование характеристики | Значение характеристики |
|---|---|---|
| 1 | 2 | 3 |
| 1. | Вид объекта недвижимости | Здание |
| 2. | Ранее присвоенный государственный учетный номер (инвентарный) здания, сооружения, объекта незавершенного строительства | — |
| 3. | Кадастровый номер земельного участка (земельных участков), в границах которого (которых) расположены здание, сооружение, объект незавершенного строительства | 68:30:0001055:306 |
| 4. | Уникальный учетный номер кадастрового квартала, в границах которого расположены здание, сооружение, объект незавершенного строительства | 68:30:0001055 |
| 5. | Адрес здания, сооружения, объекта незавершенного строительства | — |
| 5.1. | Сведения о местоположении здания, сооружения, объекта незавершенного строительства (при отсутствии адреса) в структурированном в соответствии с федеральной информационной адресной системой виде | — |
| 5.2. | Дополнительные сведения о местоположении | — |
| 6. | Иные сведения | — |

**3. Пояснения к сведениям об объекте недвижимости с кадастровым номером** 68:30:0001055:305 :

| | |
|---|---|
| 1. | — |

**1. Сведения о характерных точках контура объекта недвижимости с кадастровым номером** 68:30:0001055:307 :

Система координат МСК-68, зона 1 Зона № 1

| Обозначение характерных точек границ | Содержатся в Едином государственном реестре недвижимости | | | Определены в ходе выполнения комплексных кадастровых работ | | | Метод определения координат | Формулы, примененные для расчета средней квадратической погрешности определения координат характерных точек (Mt), м, с подставленными в такие формулы значениями и итоговые (вычисленные) значения Mt, м |
|---|---|---|---|---|---|---|---|---|
| | координаты, м | | Радиус, м | координаты, м | | Радиус, м | | |
| | X | Y | R | X | Y | R | | |
| 1 | 2 | 3 | 4 | 5 | 6 | 7 | 8 | 9 |
| н10514 О | — | — | — | 350 570,67 | 1 302 353,21 | — | Метод спутниковых геодезических измерений (определений) | √(0,08^2 + 0,06^2) = 0,10 |
| н10515 О | — | — | — | 350 571,84 | 1 302 359,47 | — | | |
| н10516 О | — | — | — | 350 572,73 | 1 302 363,33 | — | | |
| н10517 О | — | — | — | 350 569,38 | 1 302 364,10 | — | | |
| н10518 О | — | — | — | 350 568,45 | 1 302 360,02 | — | | |
| н10519 О | — | — | — | 350 564,42 | 1 302 360,81 | — | | |
| н10520 О | — | — | — | 350 565,47 | 1 302 365,53 | — | | |
| н10521 О | — | — | — | 350 562,78 | 1 302 366,13 | — | | |
| н10522 О | — | — | — | 350 561,68 | 1 302 361,19 | — | | |
| н10523 О | — | — | — | 350 557,05 | 1 302 362,05 | — | | |
| н10524 О | — | — | — | 350 557,86 | 1 302 366,44 | — | | |
| н10525 О | — | — | — | 350 548,33 | 1 302 368,21 | — | | |
| н10526 О | — | — | — | 350 547,46 | 1 302 363,53 | — | | |

| 1 | 2 | 3 | 4 | 5 | 6 | 7 | 8 | 9 |
|---|---|---|---|---|---|---|---|---|
| н10527 О | — | — | — | 350 550,40 | 1 302 362,98 | — | Метод спутниковых геодезических измерений (определений) | √(0,08^2 + 0,06^2) = 0,10 |
| н10528 О | — | — | — | 350 549,33 | 1 302 357,21 | — | | |
| н10514 О | — | — | — | 350 570,67 | 1 302 353,21 | — | | |

**2. Сведения о характеристиках объекта недвижимости с кадастровым номером** 68:30:0001055:307 :

| № п/п | Наименование характеристики | Значение характеристики |
|---|---|---|
| 1 | 2 | 3 |
| 1. | Вид объекта недвижимости | Здание |
| 2. | Ранее присвоенный государственный учетный номер (инвентарный) здания, сооружения, объекта незавершенного строительства | — |
| 3. | Кадастровый номер земельного участка (земельных участков), в границах которого (которых) расположены здание, сооружение, объект незавершенного строительства | 68:30:0001055:1 |
| 4. | Уникальный учетный номер кадастрового квартала, в границах которого расположены здание, сооружение, объект незавершенного строительства | 68:30:0001055 |
| 5. | Адрес здания, сооружения, объекта незавершенного строительства | — |
| 5.1. | Сведения о местоположении здания, сооружения, объекта незавершенного строительства (при отсутствии адреса) в структурированном в соответствии с федеральной информационной адресной системой виде | — |
| 5.2. | Дополнительные сведения о местоположении | — |
| 6. | Иные сведения | — |

**3. Пояснения к сведениям об объекте недвижимости с кадастровым номером** 68:30:0001055:307 :

| | |
|---|---|
| 1. | — |

**1. Сведения о характерных точках контура объекта недвижимости с кадастровым номером** 68:30:0001055:308 :

Система координат МСК-68, зона 1 Зона № 1

| Обозначение характерных точек границ | Содержатся в Едином государственном реестре недвижимости | | | Определены в ходе выполнения комплексных кадастровых работ | | | Метод определения координат | Формулы, примененные для расчета средней квадратической погрешности определения координат характерных точек (Mt), м, с подставленными в такие формулы значениями и итоговые (вычисленные) значения Mt, м |
|---|---|---|---|---|---|---|---|---|
| | координаты, м | | Радиус, м | координаты, м | | Радиус, м | | |
| | X | Y | R | X | Y | R | | |
| 1 | 2 | 3 | 4 | 5 | 6 | 7 | 8 | 9 |
| н10529 О | — | — | — | 350 537,52 | 1 302 359,68 | — | Метод спутниковых геодезических измерений (определений) | √(0,08^2 + 0,06^2) = 0,10 |
| н10530 О | — | — | — | 350 538,15 | 1 302 363,68 | — | | |
| н10531 О | — | — | — | 350 535,39 | 1 302 364,12 | — | | |
| н10532 О | — | — | — | 350 536,79 | 1 302 373,01 | — | | |
| н10533 О | — | — | — | 350 535,48 | 1 302 373,22 | — | | |
| н10534 О | — | — | — | 350 535,72 | 1 302 374,71 | — | | |
| н10535 О | — | — | — | 350 534,11 | 1 302 374,97 | — | | |
| н10536 О | — | — | — | 350 533,89 | 1 302 373,55 | — | | |
| н10537 О | — | — | — | 350 530,72 | 1 302 374,05 | — | | |
| н10538 О | — | — | — | 350 529,81 | 1 302 368,32 | — | | |
| н10539 О | — | — | — | 350 526,63 | 1 302 368,82 | — | | |
| н10540 О | — | — | — | 350 527,73 | 1 302 375,77 | — | | |
| н10541 О | — | — | — | 350 524,94 | 1 302 376,21 | — | | |

| 1 | 2 | 3 | 4 | 5 | 6 | 7 | 8 | 9 |
|---|---|---|---|---|---|---|---|---|
| н10542 О | — | — | — | 350 525,06 | 1 302 376,99 | — | Метод спутниковых геодезических измерений (определений) | √(0,08^2 + 0,06^2) = 0,10 |
| н10543 О | — | — | — | 350 520,47 | 1 302 377,72 | — | | |
| н10544 О | — | — | — | 350 519,89 | 1 302 374,05 | — | | |
| н10545 О | — | — | — | 350 517,61 | 1 302 374,41 | — | | |
| н10546 О | — | — | — | 350 515,82 | 1 302 363,10 | — | | |
| н10529 О | — | — | — | 350 537,52 | 1 302 359,68 | — | | |

**2. Сведения о характеристиках объекта недвижимости с кадастровым номером** 68:30:0001055:308 :

| № п/п | Наименование характеристики | Значение характеристики |
|---|---|---|
| 1 | 2 | 3 |
| 1. | Вид объекта недвижимости | Здание |
| 2. | Ранее присвоенный государственный учетный номер (инвентарный) здания, сооружения, объекта незавершенного строительства | — |
| 3. | Кадастровый номер земельного участка (земельных участков), в границах которого (которых) расположены здание, сооружение, объект незавершенного строительства | — |
| 4. | Уникальный учетный номер кадастрового квартала, в границах которого расположены здание, сооружение, объект незавершенного строительства | 68:30:0001055 |
| 5. | Адрес здания, сооружения, объекта незавершенного строительства | — |
| 5.1. | Сведения о местоположении здания, сооружения, объекта незавершенного строительства (при отсутствии адреса) в структурированном в соответствии с федеральной информационной адресной системой виде | — |
| 5.2. | Дополнительные сведения о местоположении | — |
| 6. | Иные сведения | — |

**3. Пояснения к сведениям об объекте недвижимости с кадастровым номером** 68:30:0001055:308 :

| | |
|---|---|
| 1. | — |

**1. Сведения о характерных точках контура объекта недвижимости с кадастровым номером** 68:30:0001055:309 :

Система координат МСК-68, зона 1 Зона № 1

| Обозначение характерных точек границ | Содержатся в Едином государственном реестре недвижимости | | | Определены в ходе выполнения комплексных кадастровых работ | | | Метод определения координат | Формулы, примененные для расчета средней квадратической погрешности определения координат характерных точек (Mt), м, с подставленными в такие формулы значениями и итоговые (вычисленные) значения Mt, м |
|---|---|---|---|---|---|---|---|---|
| | координаты, м | | Радиус, м | координаты, м | | Радиус, м | | |
| | X | Y | R | X | Y | R | | |
| 1 | 2 | 3 | 4 | 5 | 6 | 7 | 8 | 9 |
| н10547 О | — | — | — | 350 562,32 | 1 302 306,47 | — | Метод спутниковых геодезических измерений (определений) | √(0,08^2 + 0,06^2) = 0,10 |
| н10548 О | — | — | — | 350 564,92 | 1 302 317,51 | — | | |
| н10549 О | — | — | — | 350 543,59 | 1 302 322,53 | — | | |
| н10550 О | — | — | — | 350 540,87 | 1 302 310,97 | — | | |
| н10551 О | — | — | — | 350 547,22 | 1 302 309,47 | — | | |
| н10552 О | — | — | — | 350 547,44 | 1 302 310,42 | — | | |
| н10553 О | — | — | — | 350 549,33 | 1 302 309,98 | — | | |
| н10554 О | — | — | — | 350 548,93 | 1 302 308,29 | — | | |
| н10555 О | — | — | — | 350 550,50 | 1 302 307,92 | — | | |
| н10556 О | — | — | — | 350 550,90 | 1 302 309,63 | — | | |
| н10557 О | — | — | — | 350 551,50 | 1 302 309,48 | — | | |
| н10558 О | — | — | — | 350 552,58 | 1 302 314,07 | — | | |
| н10559 О | — | — | — | 350 556,92 | 1 302 313,05 | — | | |

| 1 | 2 | 3 | 4 | 5 | 6 | 7 | 8 | 9 |
|---|---|---|---|---|---|---|---|---|
| н10560 О | — | — | — | 350 556,17 | 1 302 309,89 | — | Метод спутниковых геодезических измерений (определений) | √(0,08^2 + 0,06^2) = 0,10 |
| н10561 О | — | — | — | 350 559,84 | 1 302 309,03 | — | | |
| н10562 О | — | — | — | 350 559,41 | 1 302 307,16 | — | | |
| н10547 О | — | — | — | 350 562,32 | 1 302 306,47 | — | | |

**2. Сведения о характеристиках объекта недвижимости с кадастровым номером** 68:30:0001055:309 :

| № п/п | Наименование характеристики | Значение характеристики |
|---|---|---|
| 1 | 2 | 3 |
| 1. | Вид объекта недвижимости | Здание |
| 2. | Ранее присвоенный государственный учетный номер (инвентарный) здания, сооружения, объекта незавершенного строительства | — |
| 3. | Кадастровый номер земельного участка (земельных участков), в границах которого (которых) расположены здание, сооружение, объект незавершенного строительства | — |
| 4. | Уникальный учетный номер кадастрового квартала, в границах которого расположены здание, сооружение, объект незавершенного строительства | 68:30:0001055 |
| 5. | Адрес здания, сооружения, объекта незавершенного строительства | — |
| 5.1. | Сведения о местоположении здания, сооружения, объекта незавершенного строительства (при отсутствии адреса) в структурированном в соответствии с федеральной информационной адресной системой виде | — |
| 5.2. | Дополнительные сведения о местоположении | — |
| 6. | Иные сведения | — |

**3. Пояснения к сведениям об объекте недвижимости с кадастровым номером** 68:30:0001055:309 :

| | |
|---|---|
| 1. | — |

**1. Сведения о характерных точках контура объекта недвижимости с кадастровым номером** 68:30:0001055:310 :

Система координат МСК-68, зона 1 Зона № 1

| Обозначение характерных точек границ | Содержатся в Едином государственном реестре недвижимости | | | Определены в ходе выполнения комплексных кадастровых работ | | | Метод определения координат | Формулы, примененные для расчета средней квадратической погрешности определения координат характерных точек (Mt), м, с подставленными в такие формулы значениями и итоговые (вычисленные) значения Mt, м |
|---|---|---|---|---|---|---|---|---|
| | координаты, м | | Радиус, м | координаты, м | | Радиус, м | | |
| | X | Y | R | X | Y | R | | |
| 1 | 2 | 3 | 4 | 5 | 6 | 7 | 8 | 9 |
| н10563 О | — | — | — | 350 610,94 | 1 302 343,81 | — | Метод спутниковых геодезических измерений (определений) | √(0,08^2 + 0,06^2) = 0,10 |
| н10564 О | — | — | — | 350 612,11 | 1 302 349,01 | — | | |
| н10565 О | — | — | — | 350 614,80 | 1 302 348,40 | — | | |
| н10566 О | — | — | — | 350 615,78 | 1 302 352,72 | — | | |
| н10567 О | — | — | — | 350 605,42 | 1 302 355,05 | — | | |
| н10568 О | — | — | — | 350 605,64 | 1 302 356,03 | — | | |
| н10569 О | — | — | — | 350 601,75 | 1 302 356,91 | — | | |
| н10570 О | — | — | — | 350 601,49 | 1 302 355,74 | — | | |
| н10571 О | — | — | — | 350 592,16 | 1 302 358,11 | — | | |
| н10572 О | — | — | — | 350 589,75 | 1 302 348,58 | — | | |
| н10563 О | — | — | — | 350 610,94 | 1 302 343,81 | — | | |

**2. Сведения о характеристиках объекта недвижимости с кадастровым номером** 68:30:0001055:310 :

| № п/п | Наименование характеристики | Значение характеристики |
|---|---|---|
| 1 | 2 | 3 |
| 1. | Вид объекта недвижимости | Здание |

| 1 | 2 | 3 |
|---|---|---|
| 2. | Ранее присвоенный государственный учетный номер (инвентарный) здания, сооружения, объекта незавершенного строительства | — |
| 3. | Кадастровый номер земельного участка (земельных участков), в границах которого (которых) расположены здание, сооружение, объект незавершенного строительства | — |
| 4. | Уникальный учетный номер кадастрового квартала, в границах которого расположены здание, сооружение, объект незавершенного строительства | 68:30:0001055 |
| 5. | Адрес здания, сооружения, объекта незавершенного строительства | — |
| 5.1. | Сведения о местоположении здания, сооружения, объекта незавершенного строительства (при отсутствии адреса) в структурированном в соответствии с федеральной информационной адресной системой виде | — |
| 5.2. | Дополнительные сведения о местоположении | — |
| 6. | Иные сведения | — |

**3. Пояснения к сведениям об объекте недвижимости с кадастровым номером** 68:30:0001055:310 :

| 1. | — |
|---|---|

**1. Сведения о характерных точках контура объекта недвижимости с кадастровым номером** 68:30:0001055:311 :

Система координат МСК-68, зона 1 Зона № 1

| Обозначение характерных точек границ | Содержатся в Едином государственном реестре недвижимости | | | Определены в ходе выполнения комплексных кадастровых работ | | | Метод определения координат | Формулы, примененные для расчета средней квадратической погрешности определения координат характерных точек (Mt), м, с подставленными в такие формулы значениями и итоговые (вычисленные) значения Mt, м |
|---|---|---|---|---|---|---|---|---|
| | координаты, м | | Радиус, м | координаты, м | | Радиус, м | | |
| | X | Y | R | X | Y | R | | |
| 1 | 2 | 3 | 4 | 5 | 6 | 7 | 8 | 9 |
| н10573 О | — | — | — | 350 662,03 | 1 302 331,91 | — | Метод спутниковых геодезических измерений (определений) | √(0,08^2 + 0,06^2) = 0,10 |
| н10574 О | — | — | — | 350 663,81 | 1 302 339,53 | — | | |
| н10575 О | — | — | — | 350 668,02 | 1 302 338,55 | — | | |

| 1 | 2 | 3 | 4 | 5 | 6 | 7 | 8 | 9 |
|---|---|---|---|---|---|---|---|---|
| н10576 О | — | — | — | 350 669,45 | 1 302 344,66 | — | Метод спутниковых геодезических измерений (определений) | √(0,08^2 + 0,06^2) = 0,10 |
| н10577 О | — | — | — | 350 658,26 | 1 302 347,27 | — | | |
| н10578 О | — | — | — | 350 654,59 | 1 302 348,13 | — | | |
| н10579 О | — | — | — | 350 653,98 | 1 302 345,52 | — | | |
| н10580 О | — | — | — | 350 639,86 | 1 302 348,82 | — | | |
| н10581 О | — | — | — | 350 637,26 | 1 302 337,69 | — | | |
| н10582 О | — | — | — | 350 654,85 | 1 302 333,58 | — | | |
| н10573 О | — | — | — | 350 662,03 | 1 302 331,91 | — | | |

**2. Сведения о характеристиках объекта недвижимости с кадастровым номером** 68:30:0001055:311 :

| № п/п | Наименование характеристики | Значение характеристики |
|---|---|---|
| 1 | 2 | 3 |
| 1. | Вид объекта недвижимости | Здание |
| 2. | Ранее присвоенный государственный учетный номер (инвентарный) здания, сооружения, объекта незавершенного строительства | — |
| 3. | Кадастровый номер земельного участка (земельных участков), в границах которого (которых) расположены здание, сооружение, объект незавершенного строительства | — |
| 4. | Уникальный учетный номер кадастрового квартала, в границах которого расположены здание, сооружение, объект незавершенного строительства | 68:30:0001055 |

| 1 | 2 | 3 |
|---|---|---|
| 5. | Адрес здания, сооружения, объекта незавершенного строительства | — |
| 5.1. | Сведения о местоположении здания, сооружения, объекта незавершенного строительства (при отсутствии адреса) в структурированном в соответствии с федеральной информационной адресной системой виде | — |
| 5.2. | Дополнительные сведения о местоположении | — |
| 6. | Иные сведения | — |

**3. Пояснения к сведениям об объекте недвижимости с кадастровым номером** 68:30:0001055:311 :

| 1. | — |
|---|---|

**1. Сведения о характерных точках контура объекта недвижимости с кадастровым номером** 68:30:0001055:312 :

Система координат МСК-68, зона 1 Зона № 1

| Обозначение характерных точек границ | Содержатся в Едином государственном реестре недвижимости | | | Определены в ходе выполнения комплексных кадастровых работ | | | Метод определения координат | Формулы, примененные для расчета средней квадратической погрешности определения координат характерных точек (Mt), м, с подставленными в такие формулы значениями и итоговые (вычисленные) значения Mt, м |
|---|---|---|---|---|---|---|---|---|
| | координаты, м | | Радиус, м | координаты, м | | Радиус, м | | |
| | X | Y | R | X | Y | R | | |
| 1 | 2 | 3 | 4 | 5 | 6 | 7 | 8 | 9 |
| н10583 О | — | — | — | 350 699,16 | 1 302 323,26 | — | Метод спутниковых геодезических измерений (определений) | √(0,08^2 + 0,06^2) = 0,10 |
| н10584 О | — | — | — | 350 700,77 | 1 302 329,95 | — | | |
| н10585 О | — | — | — | 350 701,42 | 1 302 332,63 | — | | |
| н10586 О | — | — | — | 350 697,18 | 1 302 333,65 | — | | |
| н10587 О | — | — | — | 350 697,50 | 1 302 334,97 | — | | |
| н10588 О | — | — | — | 350 696,19 | 1 302 335,29 | — | | |
| н10589 О | — | — | — | 350 695,88 | 1 302 334,00 | — | | |

| 1 | 2 | 3 | 4 | 5 | 6 | 7 | 8 | 9 |
|---|---|---|---|---|---|---|---|---|
| н10590 О | — | — | — | 350 695,21 | 1 302 334,16 | — | Метод спутниковых геодезических измерений (определений) | √(0,08^2 + 0,06^2) = 0,10 |
| н10591 О | — | — | — | 350 694,47 | 1 302 331,11 | — | | |
| н10592 О | — | — | — | 350 685,79 | 1 302 333,20 | — | | |
| н10593 О | — | — | — | 350 686,94 | 1 302 337,99 | — | | |
| н10594 О | — | — | — | 350 680,66 | 1 302 339,50 | — | | |
| н10595 О | — | — | — | 350 677,97 | 1 302 328,37 | — | | |
| н10583 О | — | — | — | 350 699,16 | 1 302 323,26 | — | | |

**2. Сведения о характеристиках объекта недвижимости с кадастровым номером** 68:30:0001055:312 :

| № п/п | Наименование характеристики | Значение характеристики |
|---|---|---|
| 1 | 2 | 3 |
| 1. | Вид объекта недвижимости | Здание |
| 2. | Ранее присвоенный государственный учетный номер (инвентарный) здания, сооружения, объекта незавершенного строительства | — |
| 3. | Кадастровый номер земельного участка (земельных участков), в границах которого (которых) расположены здание, сооружение, объект незавершенного строительства | 68:30:0001055:35 |
| 4. | Уникальный учетный номер кадастрового квартала, в границах которого расположены здание, сооружение, объект незавершенного строительства | 68:30:0001055 |
| 5. | Адрес здания, сооружения, объекта незавершенного строительства | — |
| 5.1. | Сведения о местоположении здания, сооружения, объекта незавершенного строительства (при отсутствии адреса) в структурированном в соответствии с федеральной информационной адресной системой виде | — |
| 5.2. | Дополнительные сведения о местоположении | — |
| 6. | Иные сведения | — |

**3. Пояснения к сведениям об объекте недвижимости с кадастровым номером** 68:30:0001055:312 :

| | |
|---|---|
| 1. | — |

**1. Сведения о характерных точках контура объекта недвижимости с кадастровым номером** 68:30:0001055:314 :

Система координат МСК-68, зона 1 Зона № 1

| Обозначение характерных точек границ | Содержатся в Едином государственном реестре недвижимости | | | Определены в ходе выполнения комплексных кадастровых работ | | | Метод определения координат | Формулы, примененные для расчета средней квадратической погрешности определения координат характерных точек (Mt), м, с подставленными в такие формулы значениями и итоговые (вычисленные) значения Mt, м |
|---|---|---|---|---|---|---|---|---|
| | координаты, м | | Радиус, м | координаты, м | | Радиус, м | | |
| | X | Y | R | X | Y | R | | |
| 1 | 2 | 3 | 4 | 5 | 6 | 7 | 8 | 9 |
| н10608 О | — | — | — | 350 748,62 | 1 302 311,89 | — | Метод спутниковых геодезических измерений (определений) | √(0,08^2 + 0,06^2) = 0,10 |
| н10609 О | — | — | — | 350 751,25 | 1 302 323,62 | — | | |
| н10610 О | — | — | — | 350 744,06 | 1 302 325,23 | — | | |
| н10611 О | — | — | — | 350 743,90 | 1 302 324,54 | — | | |
| н10612 О | — | — | — | 350 739,10 | 1 302 325,61 | — | | |
| н10613 О | — | — | — | 350 738,72 | 1 302 323,87 | — | | |
| н10614 О | — | — | — | 350 735,79 | 1 302 324,52 | — | | |
| н10615 О | — | — | — | 350 735,12 | 1 302 321,53 | — | | |
| н10616 О | — | — | — | 350 724,50 | 1 302 323,90 | — | | |
| н10617 О | — | — | — | 350 723,09 | 1 302 317,60 | — | | |
| н10608 О | — | — | — | 350 748,62 | 1 302 311,89 | — | | |

| **2. Сведения о характеристиках объекта недвижимости с кадастровым номером** 68:30:0001055:314 : | | |
|---|---|---|
| № п/п | Наименование характеристики | Значение характеристики |
| 1 | 2 | 3 |
| 1. | Вид объекта недвижимости | Здание |
| 2. | Ранее присвоенный государственный учетный номер (инвентарный) здания, сооружения, объекта незавершенного строительства | — |
| 3. | Кадастровый номер земельного участка (земельных участков), в границах которого (которых) расположены здание, сооружение, объект незавершенного строительства | 68:30:0001055:23, 68:30:0001055:36 |
| 4. | Уникальный учетный номер кадастрового квартала, в границах которого расположены здание, сооружение, объект незавершенного строительства | 68:30:0001055 |
| 5. | Адрес здания, сооружения, объекта незавершенного строительства | — |
| 5.1. | Сведения о местоположении здания, сооружения, объекта незавершенного строительства (при отсутствии адреса) в структурированном в соответствии с федеральной информационной адресной системой виде | — |
| 5.2. | Дополнительные сведения о местоположении | — |
| 6. | Иные сведения | — |
| **3. Пояснения к сведениям об объекте недвижимости с кадастровым номером** 68:30:0001055:314 : | | |
| 1. | — | |

**Сведения о зданиях, сооружениях, объектах незавершенного строительства, необходимые для исправления реестровых ошибок в сведениях об описании их местоположения**

**1. Сведения о характерных точках контура** здания

вид объекта недвижимости (здание, сооружение, объект незавершенного строительства)

с кадастровым номером 68:30:0001067:132 :

Система координат МСК-68, зона 1 Зона № 1

| Обозначение характерных точек границ | Содержатся в Едином государственном реестре недвижимости | | | Определены в ходе выполнения комплексных кадастровых работ | | | Метод определения координат | Формулы, примененные для расчета средней квадратической погрешности определения координат характерных точек (Mt), м, с подставленными в такие формулы значениями и итоговые (вычисленные) значения Mt, м |
|---|---|---|---|---|---|---|---|---|
| | координаты, м | | Радиус, м | координаты, м | | Радиус, м | | |
| | X | Y | R | X | Y | R | | |
| 1 | 2 | 3 | 4 | 5 | 6 | 7 | 8 | 9 |
| 48179 | 350 448,97 | 1 302 336,98 | — | — | — | — | — | — |
| 48180 | 350 450,68 | 1 302 343,18 | — | — | — | — | | |
| 48181 | 350 425,77 | 1 302 350,07 | — | — | — | — | | |
| 48182 | 350 423,24 | 1 302 340,91 | — | — | — | — | | |
| 48183 | 350 423,82 | 1 302 340,75 | — | — | — | — | | |
| 48184 | 350 423,45 | 1 302 339,43 | — | — | — | — | | |
| 48185 | 350 425,25 | 1 302 338,94 | — | — | — | — | | |
| 48186 | 350 425,12 | 1 302 338,47 | — | — | — | — | | |
| 48187 | 350 426,55 | 1 302 338,08 | — | — | — | — | | |
| 48188 | 350 427,86 | 1 302 342,82 | — | — | — | — | | |
| 48189 | 350 431,07 | 1 302 341,93 | — | — | — | — | | |
| 48190 | 350 429,66 | 1 302 336,84 | — | — | — | — | | |
| 48191 | 350 433,95 | 1 302 335,65 | — | — | — | — | | |
| 48192 | 350 435,36 | 1 302 340,75 | — | — | — | — | | |
| 48193 | 350 441,09 | 1 302 339,16 | — | — | — | — | | |
| 48194 | 350 440,29 | 1 302 336,26 | — | — | — | — | | |
| 48195 | 350 446,77 | 1 302 334,47 | — | — | — | — | | |
| 48196 | 350 447,57 | 1 302 337,37 | — | — | — | — | | |
| н10716 О | — | — | — | 350 449,07 | 1 302 337,41 | — | Метод спутниковых геодезических измерений (определений) | √(0,08^2 + 0,06^2) = 0,10 |

| 1 | 2 | 3 | 4 | 5 | 6 | 7 | 8 | 9 |
|---|---|---|---|---|---|---|---|---|
| н10717 О | — | — | — | 350 450,49 | 1 302 343,68 | — | Метод спутниковых геодезических измерений (определений) | √(0,08^2 + 0,06^2) = 0,10 |
| н10718 О | — | — | — | 350 425,29 | 1 302 349,42 | — | | |
| н10719 О | — | — | — | 350 423,18 | 1 302 340,15 | — | | |
| н10720 О | — | — | — | 350 423,77 | 1 302 340,02 | — | | |
| н10721 О | — | — | — | 350 423,46 | 1 302 338,69 | — | | |
| н10722 О | — | — | — | 350 425,28 | 1 302 338,28 | — | | |
| н10723 О | — | — | — | 350 425,17 | 1 302 337,80 | — | | |
| н10724 О | — | — | — | 350 426,62 | 1 302 337,48 | — | | |
| н10725 О | — | — | — | 350 427,71 | 1 302 342,27 | — | | |
| н10726 О | — | — | — | 350 430,96 | 1 302 341,53 | — | | |
| н10727 О | — | — | — | 350 429,78 | 1 302 336,38 | — | | |
| н10728 О | — | — | — | 350 434,12 | 1 302 335,39 | — | | |
| н10729 О | — | — | — | 350 435,30 | 1 302 340,55 | — | | |
| н10730 О | — | — | — | 350 441,09 | 1 302 339,22 | — | | |
| н10731 О | — | — | — | 350 440,43 | 1 302 336,29 | — | | |
| н10732 О | — | — | — | 350 446,98 | 1 302 334,80 | — | | |
| н10733 О | — | — | — | 350 447,65 | 1 302 337,73 | — | | |

| 1 | 2 | 3 | 4 | 5 | 6 | 7 | 8 | 9 |
|---|---|---|---|---|---|---|---|---|
| н10716 О | — | — | — | 350 449,07 | 1 302 337,41 | — | Метод спутниковых геодезических измерений (определений) | √(0,08^2 + 0,06^2) = 0,10 |
| **2. Иные сведения об объекте недвижимости с кадастровым номером** | | | | | | | 68:30:0001067:132 : | |
| 1. | — | | | | | | | |
| **3. Пояснения к сведениям об объекте недвижимости с кадастровым номером** | | | | | | | 68:30:0001067:132 : | |
| 1. | — | | | | | | | |

**Схема границ земельных участков**




**Масштаб 1:2 500**

ПРИЛОЖЕНИЕ № 10
УТВЕРЖДЕНА
приказом министерства
имущественных отношений и
государственного заказа
Тамбовской области
от 18.09.2025 № 708

Карта-план территории
кадастрового квартала 68:30:0001058

# КАРТА-ПЛАН ТЕРРИТОРИИ

## Пояснительная записка

**1. Сведения о территории выполнения комплексных кадастровых работ:**

*68:30:0001058*

(наименование субъекта Российской Федерации, муниципального образования, населенного пункта, уникальные учетные номера кадастровых кварталов, иные сведения, позволяющие определить местоположение территории, на которой выполняются комплексные кадастровые работы, например, наименование садоводческого или огороднического некоммерческого товарищества, гаражного кооператива, элемента планировочной структуры)

**2. Основания выполнения комплексных кадастровых работ:**

Наименование, дата и номер документа, на основании которого выполняются комплексные кадастровые работы:

*Государственный контракт № 0164200001925000183-725790-157788 от 17 марта 2025 г., выдан Министерство имущественных отношений и государственного заказа Тамбовской области*

**3. Дата подготовки карты-плана территории:** *16 сентября 2025 г.*

**4. Сведения о заказчике(ах) комплексных кадастровых работ:**

В отношении юридического лица, органа местного самоуправления муниципального района, муниципального округа или городского округа либо уполномоченного исполнительного органа государственной власти субъекта Российской Федерации:

полное или сокращенное (в случае, если имеется) наименование: *Министерство имущественных отношений и государственного заказа Тамбовской области*

основной государственный регистрационный номер: *1066829046844*

идентификационный номер налогоплательщика: *6831000240*

В отношении физического лица или представителя физических или юридических лиц:

фамилия, имя. отчество (последнее - при наличии): –

страховой номер индивидуального лицевого счета в системе обязательного пенсионного страхования Российской Федерации (СНИЛС): –

Наименование и реквизиты документа, подтверждающие полномочия представителя заказчика(ов) комплексных кадастровых работ:

–

Адрес электронной почты (для направления уведомления о результатах внесения сведений в Единый государственный реестр недвижимости):

–

**5. Сведения об исполнителе комплексных кадастровых работ:**

Полное или сокращенное (в случае, если имеется) наименование и адрес юридического лица, с которым заключен государственный или муниципальный контракт либо договор подряда на выполнение комплексных кадастровых работ:

–

Фамилия, имя. отчество кадастрового инженера (последнее - при наличии): *Чиркин Евгений Александрович*

и основной государственный регистрационный номер кадастрового инженера индивидуального предпринимателя (ОГРНИП): *318344300021161*

Страховой номер индивидуального лицевого счета в системе обязательного пенсионного страхования Российской Федерации (СНИЛС) кадастрового инженера: *152-892-276-89*

Уникальный реестровый номер кадастрового инженера в реестре саморегулируемой организации кадастровых инженеров и дата внесения сведений о физическом лице в такой реестр: *НП001325, 30 мая 2016 г.*

Полное или (в случае, если имеется) сокращенное наименование саморегулируемой организации кадастровых инженеров, членом которой является кадастровый инженер:

*Кадастровые инженеры юга*

Контактный телефон: *+79275392962*

Почтовый адрес и адрес электронной почты, по которым осуществляется связь с кадастровым инженером:

*гор. Волгоград, ул. им. Маршала Василевского, д. 4, кв. 18, ewgeniychirkin@mail.ru*

**6. Перечень документов, использованных при подготовке карты-плана территории:**

| № п/п | Реквизиты документа | | | | |
|---|---|---|---|---|---|
| | Вид | Дата | Номер | Наименование | Иные сведения |
| 1 | 2 | 3 | 4 | 5 | 6 |
| 1 | Кадастровый план территории, выдан: Филиал публично-правовой компании "Роскадастр" по Тамбовской области | 17 марта 2025 г. | КУВИ-001/2025-69859870 | Кадастровый план территории | — |
| 2 | Материалы картографо-геодезического фонда, выдан: ППК Роскадастр | 7 апреля 2025 г. | 170-8700/2025-В | Выписка о пунктах государственной геодезической сети, государственной нивелирной сети и государственной гравиметрической сети | — |
| 3 | Материалы картографо-геодезического фонда, выдан: ППК "Роскадастр | 21 марта 2025 г. | 171-7472/2025-В | Сведения ЕЭКО | Масштаб: 1:2000<br>Дата создания: 31 июля 2022 г. |
| 4 | Иной документ, содержащий описание объекта, выдан: ППК "Роскадастр" | 6 апреля 2023 г. | 50-0074/23 | Письмо о рассмотрении обращений (о включении в ФФПД технического отчета "Создание сети дифференциальных станций" | — |

**7. Пояснения к карте-плану территории:**

| Пояснительная записка |
| --- |
| Настоящая карта-план территории разработана в результате проведения комплексных кадастровых работ на территории кадастрового кварталаn 68:30:0001058 (территория г. Уварово Тамбовской области)<br>Карта-план территории кадастрового квартала 68:30:0001058 утверждена Постановлением об утверждении карта-планов территорий, подготовленных в результате выполнения комплексных кадастровых работ в границах кадастрового квартала.<br>Неотъемлемой частью КПТР является:<br>- акт согласования границ земельных участков, который включен в состав Приложения. Согласно данного акта, границы всех земельных участков являются согласованными;<br>- заключение согласительной комиссии;<br>- протокол заседания согласительной комиссии по вопросу согласования местоположения границ земельных участков<br><br>В результате выполнения комплексных кадастровых работ:<br>1) обеспечивается уточнение границ 1 земельного участка;<br>2) исправляются границы 10 земельных участков;<br>3) осуществляется уточнение местоположения на земельных участках границ 10 объектов капитального строительства;<br>4) исправляются границы 1 ОКС.<br><br>В ходе выполнения кадастровых работ проведен анализ материалов, согласно сведений ЕГРН, представленных в виде кадастровых планов территорий и выписок из ЕГРН в отношении земельных участков и объектов капитального строительства, картографические материалы и материалы из фонда данных, полученных в результате проведения землеустройства, действующие правила землепользования и застройки. утвержденные применительно к данной территории работ.<br>Земельные участки, в отношении которых проводятся комплексные кадастровые работы, расположены в границах г. Уварово , в градостроительной зоне "Зона малоэтажной жилой застройки" (Ж1), для которой для участков с ВРИ - для ведения личного подсобного хозяйства и ведение огородничества установлены предельные минимальные (200 кв.м.) и максимальные (5000 кв.м.) размеры земельных участков, для участков с ВРИ - садоводство установлены предельные минимальные (200 кв.м.) и максимальные (1500 кв.м.) размеры земельных участков. Правила землепользования и застройки утверждены Решением "О внесении изменений в ПЗиЗ муниципального образованияг.о. - город Уварово Тамбовской области. Ссылка на официальный источник: https://fgistp.economy.gov.ru/lk/#/document-show/345723.<br>Координаты характерных точек границ земельных участков и объектов капитального строительства получены методом спутниковых геодезических определений. Границы земельных участков определены по ограждениям на местности, существующим на местности 15 и более лет. В целях выполнения кадастровых работ, кадастровым инженером были получены материалы дистанционного зондирования земли, изготовленный АО "Роскартография", и переданный в пользование ФФПД. Масштаб картографического произведения 1:2000. Реквизиты картографического материала приведены в разделе "Исходные данные" |
| Сведения о заказчике |
| Комплексные кадастровые работы выполнены в рамках исполнения государственного контракта № 0164200001925000183-725790-157788 от 17.03.2025 г.<br>Заказчиком комплексных кадастровых работ является Министерство имущественных отношений и государственного заказа Тамбовской области, ИНН 6831000240, ОГРН 1066829046844 |
| Сведения о кадастровом инженере |
| Карта-план территории подготовлен кадастровым инженером Чиркиным Евгением Александровичем (квалификационный аттестат № 34-14-538 от 22.08.2014), включенным в реестр членов Ассоциации СРО "Кадастровые инженеры юга" 30.052016 г. № НП001325. Номер регистрации в государственном реестре лиц, осуществляющих кадастровую деятельность – 31758. Страховой номер индивидуального лицевого счета в системе обязательного пенсионного страхования Российской Федерации (СНИЛС) 152-892-276 89. |

Сведения о геодезической основе, использованной при подготовке карты-плана территории

Определение координат поворотных точек границ земельных участков выполнено методом спутниковых геодезических измерений. В качестве базовой станции для определения координат точек границ использовалась базовая станция Уварово (UVAR), держателем которой является группа EFT-CORS. В разделе исходные данные приведено письмо ПКК "Роскадастр", подтверждающее передачу данных EFT-CORS в фонды данных субъектов Российской Федерации или федеральный фонд пространственных данных.
Вторым приемником, реквизиты которого указаны в разделе "Инструменты", было проведено полевое обследование пунктов ГГС (Ржакса, Березовка, Уварово, Подгорное), а также объекты недвижимости в границах проведения кадастровых работ.

Сведения об уточняемых земельных участках

В ходе проведения комплексных кадастровых работ были уточнены местоположение и площадь земельных участков, а также исправлены сведения о местоположении и (или) площади земельных участков, при этом при таком исправлении площадь изменяется не более, чем на 10 процентов от площади, содержащейся в ЕГРН.

Описание местоположения здания, сооружения, объекта незавершенного строительства на земельном участке

В ходе проведения комплексных кадастровых работ было уточнено местоположение границ объектов капитального строительства на земельных участках.
Также исправлены границы ОКС68:30:0001058:32. Такое исправление вызвано неверным определением координат характерных точек границ ОКС до проведения ККР, и не связано с проведенной реконструкцией здания.

## Сведения о пунктах геодезической сети и средствах измерений

**1. Сведения о пунктах геодезической сети:**

| № п/п | Вид геодезической сети | Название пункта геодезической сети и тип знака | Система координат пункта геодезической сети | Координаты пункта, м | | Дата обследования 14 апреля 2025 г. Сведения о состоянии | | |
|---|---|---|---|---|---|---|---|---|
| | | | | X | Y | наружного знака пункта | центра пункта | марки центра пункта |
| 1 | 2 | 3 | 4 | 5 | 6 | 7 | 8 | 9 |
| 1 | Астрономо-геодезическая сеть. 2 | Ржакса, пирамида | МСК-68, зона 1 | 364 763,74 | 1 287 261,69 | Сохранился | Сохранился | Сохранился |
| 2 | Астрономо-геодезическая сеть. 2 | Березовка, пирамида | | 347 697,09 | 1 288 347,24 | Не обнаружен | | |
| 3 | Астрономо-геодезическая сеть. 2 | Уварово, пирамида | | 353 506,37 | 1 301 173,14 | | | |
| 4 | Геодезическая сеть сгущения. 3 | Подгорное, пирамида | | 341 674,67 | 1 303 820,45 | | | |

**2. Сведения об использованных средствах измерений:**

| № п/п | Наименование и обозначение типа средства измерений - прибора (инструмента, аппаратуры) | Заводской или серийный номер средства измерений | Реквизиты свидетельства о поверке прибора (инструмента, аппаратуры) и (или) срок действия поверки |
|---|---|---|---|
| 1 | 2 | 3 | 4 |
| 1 | Stonex S8 GNSS | STNS84412003 | свидетельство № С-ГКФ/01-04-2025/42177429, выдано 01.04.2025г., срок действия поверки - до 31.03.2026г. |

| 1 | 2 | 3 | 4 |
|---|---|---|---|
| 2 | EFT RS1 | RS1-2014-014 | свидетельство № С-ГСХ/06-05-2025/431033643 |

## Сведения об уточняемых земельных участках

**1. Сведения о характерных точках границ уточняемого земельного участка с кадастровым номером** 68:30:0001058:7 :

Система координат МСК-68, зона 1 Зона № 1

| Обозначение характерных точек границ | Координаты, м | | | | Метод определения координат | Формулы, примененные для расчета средней квадратической погрешности определения координат характерных точек границ (Mt), с подставленными в такие формулы значениями и итоговые (вычисленные) значения Mt, м | Описание закрепления точки |
|---|---|---|---|---|---|---|---|
| | содержатся в Едином государственном реестре недвижимости | | определены в результате выполнения комплексных кадастровых работ | | | | |
| | X | Y | X | Y | | | |
| 1 | 2 | 3 | 4 | 5 | 6 | 7 | 8 |
| н26328 У | 350 984,32 | 1 303 094,48 | 350 984,32 | 1 303 094,48 | Метод спутниковых геодезических измерений (определений) | √(0,08^2 + 0,06^2) = 0,10 | — |
| н26329 У | 350 986,22 | 1 303 126,65 | 350 986,22 | 1 303 126,65 | | | |
| н26330 У | 350 948,25 | 1 303 128,70 | 350 948,25 | 1 303 128,70 | | | |
| н26331 У | 350 947,87 | 1 303 124,81 | 350 947,87 | 1 303 124,81 | | | |
| н26332 У | 350 946,06 | 1 303 101,93 | 350 946,06 | 1 303 101,93 | | | |
| н26333 У | 350 945,83 | 1 303 097,58 | 350 945,83 | 1 303 097,58 | | | |
| н26328 У | 350 984,32 | 1 303 094,48 | 350 984,32 | 1 303 094,48 | | | |

**2. Сведения о частях границ уточняемого земельного участка с кадастровым номером** 68:30:0001058:7 :

| Обозначение части границ | | Горизонтальное проложение (S), м | Описание прохождения части границ | Сведения о согласовании местоположения границ (согласовано/спорное) |
|---|---|---|---|---|
| от т. | до т. | | | |
| 1 | 2 | 3 | 4 | 5 |
| н26328У | н26329У | 32,23 | — | согласовано |
| н26329У | н26330У | 38,03 | | |
| н26330У | н26331У | 3,91 | | |
| н26331У | н26332У | 22,95 | | |
| н26332У | н26333У | 4,36 | | |

| 1 | 2 | 3 | 4 | 5 |
|---|---|---|---|---|
| н26333У | н26328У | 38,61 | — | согласовано |

**3. Сведения о характеристиках уточняемого земельного участка с кадастровым номером** 68:30:0001058:7 :

| № п/п | Наименование характеристики земельного участка | Значение характеристики |
|---|---|---|
| 1 | 2 | 3 |
| 1. | Адрес земельного участка | — |
| 1.1. | Сведения о местоположении земельного участка (при отсутствии адреса) в структурированном в соответствии с федеральной информационной адресной системой виде | — |
| 1.2. | Дополнительные сведения о местоположении земельного участка | — |
| 2. | Площадь земельного участка ± величина погрешности определения (вычисления) площади (Р ± ΔР), м² | 1 218 ± 12,00 |
| 3. | Формула, примененная для вычисления предельной погрешности определения площади земельного участка, с подставленными значениями и итоговые (вычисленные) значения | 3,5*0,10*√(1 218) = 12 |
| 4. | Площадь земельного участка согласно сведениям Единого государственного реестра недвижимости (Ркад), м² | 1 126,00 |
| 5. | Оценка расхождения Р и Ркад (Р - Ркад), м² | 92 |
| 6. | Предельный минимальный и максимальный размеры земельного участка (Рмин и Рмакс), м² | Рмин = 200<br>Рмакс = 5 000 |
| 7. | Вид (виды) разрешенного использования | — |
| 7.1. | Дополнительные сведения об использовании земельного участка | — |
| 8. | Кадастровый или иной государственный учетный номер (инвентарный) здания, сооружения, объекта незавершенного строительства, расположенного на земельном участке | — |
| 9. | Сведения о земельных участках (землях общего пользования, территории общего пользования), посредством которых обеспечивается доступ | Земли общего пользования |
| 10. | Иные сведения | — |

**4. Пояснения к сведениям об уточняемом земельном участке с кадастровым номером** 68:30:0001058:7 :

| | |
|---|---|
| 1. | — |

**Сведения об уточняемых земельных участках, необходимые для исправления реестровых ошибок в сведениях о местоположении их границ**

**1. Сведения о характерных точках границ уточняемого земельного участка с кадастровым номером** 68:30:0001058:1 :

Система координат МСК-68, зона 1 Зона № 1

| Обозначение характерных точек границ | Координаты, м | | | | Метод определения координат | Формулы, примененные для расчета средней квадратической погрешности определения координат характерных точек границ (Mt), с подставленными в такие формулы значениями и итоговые (вычисленные) значения Mt, м | Описание закрепления точки |
|---|---|---|---|---|---|---|---|
| | содержатся в Едином государственном реестре недвижимости | | определены в результате выполнения комплексных кадастровых работ | | | | |
| | X | Y | X | Y | | | |
| 1 | 2 | 3 | 4 | 5 | 6 | 7 | 8 |
| 26354 | 110,00 | 120,40 | — | — | Метод спутниковых геодезических измерений (определений) | 0,10 | — |
| 51194 | 85,81 | 126,52 | — | — | | | |
| 51198 | 71,37 | 130,18 | — | — | | | |
| 34466 | 63,30 | 105,86 | — | — | | | |
| 34467 | 105,22 | 95,53 | — | — | | | |
| н26355 У | — | — | 350 978,83 | 1 303 013,76 | | √(0,08^2 + 0,06^2) = 0,10 | |
| н51199 У | — | — | 350 953,16 | 1 303 016,85 | | | |
| н51203 У | — | — | 350 939,30 | 1 303 018,60 | | | |
| н34468 У | — | — | 350 934,37 | 1 302 993,38 | | | |
| н34469 У | — | — | 350 977,26 | 1 302 988,48 | | | |
| 26354 | 110,00 | 120,40 | — | — | | 0,10 | |

**2. Сведения о частях границ уточняемого земельного участка с кадастровым номером** 68:30:0001058:1 :

| Обозначение части границ | | Горизонтальное проложение (S), м | Описание прохождения части границ | Сведения о согласовании местоположения границ (согласовано/спорное) |
|---|---|---|---|---|
| от т. | до т. | | | |
| 1 | 2 | 3 | 4 | 5 |
| н26355У | н51199У | 25,86 | — | согласовано |
| н51199У | н51203У | 13,97 | | |
| н51203У | н34468У | 25,70 | | |
| н34468У | н34469У | 43,17 | | |
| н34469У | н26355У | 25,33 | | |

**3. Сведения о характеристиках уточняемого земельного участка с кадастровым номером** 68:30:0001058:1 :

| № п/п | Наименование характеристики | Значение характеристики |
|---|---|---|
| 1 | 2 | 3 |
| 1. | Адрес земельного участка | — |
| 1.1. | Сведения о местоположении земельного участка (при отсутствии адреса) в структурированном в соответствии с федеральной информационной адресной системой виде | — |
| 1.2. | Дополнительные сведения о местоположении земельного участка | — |
| 2. | Площадь земельного участка ± величина погрешности определения (вычисления) площади (Р ± ΔР), м² | 1 055 ± 11,00 |
| 3. | Формула, примененная для вычисления предельной погрешности определения площади земельного участка, с подставленными значениями и итоговые (вычисленные) значения | 3,5*0,10*√(1 055) = 11 |
| 4. | Площадь земельного участка согласно сведениям Единого государственного реестра недвижимости (Ркад), м² | 1 055,00 |
| 5. | Оценка расхождения Р и Ркад (Р - Ркад), м² | 0 |
| 6. | Предельный минимальный и максимальный размеры земельного участка (Рмин и Рмакс), м² | Рмин = 200<br>Рмакс = 5 000 |
| 7. | Кадастровый или иной государственный учетный номер (инвентарный) здания, сооружения, объекта незавершенного строительства, расположенного на земельном участке | 68:30:0001049:61 |
| 8. | Вид (виды) разрешенного использования | — |
| 8.1. | Дополнительные сведения об использовании земельного участка | — |

| 1 | 2 | 3 |
|---|---|---|
| 9. | Сведения о земельных участках (землях общего пользования, территории общего пользования), посредством которых обеспечивается доступ | Земли общего пользования |
| 10. | Иные сведения | На местности границы данного земельных участков существуют более 15 лет, его границы в ходе проведения ККР установлены по фактическому пользованию без захвата земель общего пользования, с учетом привязки к смежным земельным участкам, границы которых ранее были установлены в системе координат МСК-68 |

**4. Пояснения к сведениям об уточняемом земельном участке с кадастровым номером** 68:30:0001058:1 :

| 1. | — |
|---|---|

**1. Сведения о характерных точках границ уточняемого земельного участка с кадастровым номером** 68:30:0001058:2 :

Система координат МСК-68, зона 1 Зона № 1

| Обозначение характерных точек границ | Координаты, м | | | | Метод определения координат | Формулы, примененные для расчета средней квадратической погрешности определения координат характерных точек границ (Mt), с подставленными в такие формулы значениями и итоговые (вычисленные) значения Mt, м | Описание закрепления точки |
|---|---|---|---|---|---|---|---|
| | содержатся в Едином государственном реестре недвижимости | | определены в результате выполнения комплексных кадастровых работ | | | | |
| | X | Y | X | Y | | | |
| 1 | 2 | 3 | 4 | 5 | 6 | 7 | 8 |
| 51194 | 85,81 | 126,52 | — | — | Метод спутниковых геодезических измерений (определений) | 0,10 | — |
| 26354 | 110,00 | 120,40 | — | — | | | |
| 26344 | 119,37 | 169,55 | — | — | | | |
| 51195 | 96,29 | 174,36 | — | — | | | |
| н51199 У | — | — | 350 953,16 | 1 303 016,85 | | √(0,08^2 + 0,06^2) = 0,10 | |
| н26355 У | — | — | 350 978,83 | 1 303 013,76 | | | |
| н26356 У | — | — | 350 980,71 | 1 303 036,69 | | | |

| 1 | 2 | 3 | 4 | 5 | 6 | 7 | 8 |
|---|---|---|---|---|---|---|---|
| н26349 У | — | — | 350 982,37 | 1 303 063,66 | Метод спутниковых геодезических измерений (определений) | √(0,08^2 + 0,06^2) = 0,10 | — |
| н51200 У | — | — | 350 958,35 | 1 303 065,53 | | | |
| 51194 | 85,81 | 126,52 | — | — | | 0,10 | |

**2. Сведения о частях границ уточняемого земельного участка с кадастровым номером** 68:30:0001058:2 :

| Обозначение части границ | | Горизонтальное проложение (S), м | Описание прохождения части границ | Сведения о согласовании местоположения границ (согласовано/спорное) |
|---|---|---|---|---|
| от т. | до т. | | | |
| 1 | 2 | 3 | 4 | 5 |
| н51199У | н26355У | 25,86 | — | согласовано |
| н26355У | н26356У | 23,01 | | |
| н26356У | н26349У | 27,02 | | |
| н26349У | н51200У | 24,09 | | |
| н51200У | н51199У | 48,96 | | |

**3. Сведения о характеристиках уточняемого земельного участка с кадастровым номером** 68:30:0001058:2 :

| № п/п | Наименование характеристики | Значение характеристики |
|---|---|---|
| 1 | 2 | 3 |
| 1. | Адрес земельного участка | — |
| 1.1. | Сведения о местоположении земельного участка (при отсутствии адреса) в структурированном в соответствии с федеральной информационной адресной системой виде | — |
| 1.2. | Дополнительные сведения о местоположении земельного участка | — |
| 2. | Площадь земельного участка ± величина погрешности определения (вычисления) площади (Р ± ΔР), м² | 1 242 ± 12,00 |
| 3. | Формула, примененная для вычисления предельной погрешности определения площади земельного участка, с подставленными значениями и итоговые (вычисленные) значения | 3,5*0,10*√(1 242) = 12 |
| 4. | Площадь земельного участка согласно сведениям Единого государственного реестра недвижимости (Ркад), м² | 1 200,00 |
| 5. | Оценка расхождения Р и Ркад (Р - Ркад), м² | 42 |

| 1 | 2 | 3 |
|---|---|---|
| 6. | Предельный минимальный и максимальный размеры земельного участка (Рмин и Рмакс), м² | Рмин = 200<br>Рмакс = 5 000 |
| 7. | Кадастровый или иной государственный учетный номер (инвентарный) здания, сооружения, объекта незавершенного строительства, расположенного на земельном участке | 68:30:0001058:27 |
| 8. | Вид (виды) разрешенного использования | — |
| 8.1. | Дополнительные сведения об использовании земельного участка | — |
| 9. | Сведения о земельных участках (землях общего пользования, территории общего пользования), посредством которых обеспечивается доступ | Земли общего пользования |
| 10. | Иные сведения | На местности границы данного земельных участков существуют более 15 лет, его границы в ходе проведения ККР установлены по фактическому пользованию без захвата земель общего пользования, с учетом привязки к смежным земельным участкам, границы которых ранее были установлены в системе координат МСК-68 |

**4. Пояснения к сведениям об уточняемом земельном участке с кадастровым номером** 68:30:0001058:2 :

| 1. | — |
|---|---|

**1. Сведения о характерных точках границ уточняемого земельного участка с кадастровым номером** 68:30:0001058:3 :

Система координат МСК-68, зона 1 Зона № 1

| Обозначение характерных точек границ | Координаты, м | | | | Метод определения координат | Формулы, примененные для расчета средней квадратической погрешности определения координат характерных точек границ (Mt), с подставленными в такие формулы значениями и итоговые (вычисленные) значения Mt, м | Описание закрепления точки |
|---|---|---|---|---|---|---|---|
| | содержатся в Едином государственном реестре недвижимости | | определены в результате выполнения комплексных кадастровых работ | | | | |
| | X | Y | X | Y | | | |
| 1 | 2 | 3 | 4 | 5 | 6 | 7 | 8 |
| 51194 | 85,81 | 126,52 | — | — | Метод спутниковых геодезических измерений (определений) | 0,10 | — |
| 51195 | 96,29 | 174,36 | — | — | | | |
| 51196 | 81,70 | 177,40 | — | — | | | |

| 1 | 2 | 3 | 4 | 5 | 6 | 7 | 8 |
|---|---|---|---|---|---|---|---|
| 51197 | 80,33 | 157,09 | — | — | Метод спутниковых геодезических измерений (определений) | 0,10 | — |
| 51198 | 71,37 | 130,18 | — | — | | | |
| н51199 У | — | — | 350 953,16 | 1 303 016,85 | | √(0,08^2 + 0,06^2) = 0,10 | |
| н51200 У | — | — | 350 958,35 | 1 303 065,53 | | | |
| н51201 У | — | — | 350 944,07 | 1 303 066,64 | | | |
| н51202 У | — | — | 350 942,76 | 1 303 046,82 | | | |
| н51203 У | — | — | 350 939,30 | 1 303 018,60 | | | |
| 51194 | 85,81 | 126,52 | — | — | | 0,10 | |

**2. Сведения о частях границ уточняемого земельного участка с кадастровым номером** 68:30:0001058:3 :

| Обозначение части границ | | Горизонтальное проложение (S), м | Описание прохождения части границ | Сведения о согласовании местоположения границ (согласовано/спорное) |
|---|---|---|---|---|
| от т. | до т. | | | |
| 1 | 2 | 3 | 4 | 5 |
| н51199У | н51200У | 48,96 | — | согласовано |
| н51200У | н51201У | 14,32 | | |
| н51201У | н51202У | 19,86 | | |
| н51202У | н51203У | 28,43 | | |
| н51203У | н51199У | 13,97 | | |

**3. Сведения о характеристиках уточняемого земельного участка с кадастровым номером** 68:30:0001058:3 :

| № п/п | Наименование характеристики | Значение характеристики |
|---|---|---|
| 1 | 2 | 3 |
| 1. | Адрес земельного участка | — |
| 1.1. | Сведения о местоположении земельного участка (при отсутствии адреса) в структурированном в соответствии с федеральной информационной адресной системой виде | — |
| 1.2. | Дополнительные сведения о местоположении земельного участка | — |

| 1 | 2 | 3 |
|---|---|---|
| 2. | Площадь земельного участка ± величина погрешности определения (вычисления) площади (Р ± ΔР), м² | 672 ± 9,00 |
| 3. | Формула, примененная для вычисления предельной погрешности определения площади земельного участка, с подставленными значениями и итоговые (вычисленные) значения | 3,5*0,10*√(672) = 9 |
| 4. | Площадь земельного участка согласно сведениям Единого государственного реестра недвижимости (Ркад), м² | 653,00 |
| 5. | Оценка расхождения Р и Ркад (Р - Ркад), м² | 19 |
| 6. | Предельный минимальный и максимальный размеры земельного участка (Рмин и Рмакс), м² | Рмин = 200<br>Рмакс = 5 000 |
| 7. | Кадастровый или иной государственный учетный номер (инвентарный) здания, сооружения, объекта незавершенного строительства, расположенного на земельном участке | — |
| 8. | Вид (виды) разрешенного использования | — |
| 8.1. | Дополнительные сведения об использовании земельного участка | — |
| 9. | Сведения о земельных участках (землях общего пользования, территории общего пользования), посредством которых обеспечивается доступ | Земли общего пользования |
| 10. | Иные сведения | На местности границы данного земельных участков существуют более 15 лет, его границы в ходе проведения ККР установлены по фактическому пользованию без захвата земель общего пользования, с учетом привязки к смежным земельным участкам, границы которых ранее были установлены в системе координат МСК-68 |
| **4. Пояснения к сведениям об уточняемом земельном участке с кадастровым номером** | | 68:30:0001058:3 : |
| 1. | — | |

**1. Сведения о характерных точках границ уточняемого земельного участка с кадастровым номером** 68:30:0001058:4 :

Система координат МСК-68, зона 1 Зона № 1

| Обозначение характерных точек границ | Координаты, м | | | | Метод определения координат | Формулы, примененные для расчета средней квадратической погрешности определения координат характерных точек границ (Mt), с подставленными в такие формулы значениями и итоговые (вычисленные) значения Mt, м | Описание закрепления точки |
|---|---|---|---|---|---|---|---|
| | содержатся в Едином государственном реестре недвижимости | | определены в результате выполнения комплексных кадастровых работ | | | | |
| | X | Y | X | Y | | | |
| 1 | 2 | 3 | 4 | 5 | 6 | 7 | 8 |
| 51195 | 96,29 | 174,36 | — | — | Метод спутниковых геодезических измерений (определений) | 0,10 | — |
| 26344 | 119,37 | 169,55 | — | — | | | |
| 26345 | 125,14 | 199,80 | — | — | | | |
| 26346 | 87,34 | 207,27 | — | — | | | |
| 51196 | 81,70 | 177,40 | — | — | | | |
| н51200 У | — | — | 350 958,35 | 1 303 065,53 | | √(0,08^2 + 0,06^2) = 0,10 | |
| н26349 У | — | — | 350 982,37 | 1 303 063,66 | | | |
| н26328 У | — | — | 350 984,32 | 1 303 094,48 | | | |
| н26333 У | — | — | 350 945,83 | 1 303 097,58 | | | |
| н26339 У | — | — | 350 944,75 | 1 303 076,92 | | | |
| н51201 У | — | — | 350 944,07 | 1 303 066,64 | | | |
| 51195 | 96,29 | 174,36 | — | — | | 0,10 | |

**2. Сведения о частях границ уточняемого земельного участка с кадастровым номером** 68:30:0001058:4 :

| Обозначение части границ | | Горизонтальное проложение (S), м | Описание прохождения части границ | Сведения о согласовании местоположения границ (согласовано/спорное) |
|---|---|---|---|---|
| от т. | до т. | | | |
| 1 | 2 | 3 | 4 | 5 |
| н51200У | н26349У | 24,09 | — | согласовано |
| н26349У | н26328У | 30,88 | | |
| н26328У | н26333У | 38,61 | | |
| н26333У | н26339У | 20,69 | | |
| н26339У | н51201У | 10,30 | | |
| н51201У | н51200У | 14,32 | | |

**3. Сведения о характеристиках уточняемого земельного участка с кадастровым номером** 68:30:0001058:4 :

| № п/п | Наименование характеристики | Значение характеристики |
|---|---|---|
| 1 | 2 | 3 |
| 1. | Адрес земельного участка | — |
| 1.1. | Сведения о местоположении земельного участка (при отсутствии адреса) в структурированном в соответствии с федеральной информационной адресной системой виде | — |
| 1.2. | Дополнительные сведения о местоположении земельного участка | — |
| 2. | Площадь земельного участка ± величина погрешности определения (вычисления) площади (Р ± ΔР), м² | 1 190 ± 12,00 |
| 3. | Формула, примененная для вычисления предельной погрешности определения площади земельного участка, с подставленными значениями и итоговые (вычисленные) значения | 3,5*0,10*√(1 190) = 12 |
| 4. | Площадь земельного участка согласно сведениям Единого государственного реестра недвижимости (Ркад), м² | 1 178,00 |
| 5. | Оценка расхождения Р и Ркад (Р - Ркад), м² | 12 |
| 6. | Предельный минимальный и максимальный размеры земельного участка (Рмин и Рмакс), м² | Рмин = 200<br>Рмакс = 5 000 |
| 7. | Кадастровый или иной государственный учетный номер (инвентарный) здания, сооружения, объекта незавершенного строительства, расположенного на земельном участке | 68:30:0001058:28 |
| 8. | Вид (виды) разрешенного использования | — |
| 8.1. | Дополнительные сведения об использовании земельного участка | — |

| 1 | 2 | 3 |
|---|---|---|
| 9. | Сведения о земельных участках (землях общего пользования, территории общего пользования), посредством которых обеспечивается доступ | Земли общего пользования |
| 10. | Иные сведения | На местности границы данного земельных участков существуют более 15 лет, его границы в ходе проведения ККР установлены по фактическому пользованию без захвата земель общего пользования, с учетом привязки к смежным земельным участкам, границы которых ранее были установлены в системе координат МСК-68 |

**4. Пояснения к сведениям об уточняемом земельном участке с кадастровым номером** 68:30:0001058:4 :

| 1. | — |
|---|---|

**1. Сведения о характерных точках границ уточняемого земельного участка с кадастровым номером** 68:30:0001058:5 :

Система координат МСК-68, зона 1 Зона № 1

| Обозначение характерных точек границ | Координаты, м | | | | Метод определения координат | Формулы, примененные для расчета средней квадратической погрешности определения координат характерных точек границ (Mt), с подставленными в такие формулы значениями и итоговые (вычисленные) значения Mt, м | Описание закрепления точки |
|---|---|---|---|---|---|---|---|
| | содержатся в Едином государственном реестре недвижимости | | определены в результате выполнения комплексных кадастровых работ | | | | |
| | X | Y | X | Y | | | |
| 1 | 2 | 3 | 4 | 5 | 6 | 7 | 8 |
| 45585 | 107,67 | 117,71 | — | — | Метод спутниковых геодезических измерений (определений) | 0,10 | — |
| 45586 | 108,12 | 116,40 | — | — | | | |
| 45587 | 107,01 | 111,65 | — | — | | | |
| 45588 | 105,70 | 110,71 | — | — | | | |
| 45589 | 102,95 | 99,75 | — | — | | | |
| 45590 | 103,72 | 98,72 | — | — | | | |
| 45591 | 102,78 | 94,42 | — | — | | | |

| 1 | 2 | 3 | 4 | 5 | 6 | 7 | 8 |
|---|---|---|---|---|---|---|---|
| 45592 | 101,51 | 93,93 | — | — | Метод спутниковых геодезических измерений (определений) | 0,10 | — |
| 26335 | 142,93 | 84,46 | — | — | | | |
| 26334 | 147,72 | 114,04 | — | — | | | |
| 45593 | 129,24 | 117,79 | — | — | | | |
| 45594 | 108,71 | 121,88 | — | — | | | |
| н26340 У | — | — | 350 936,50 | 1 303 077,78 | | √(0,08^2 + 0,06^2) = 0,10 | |
| н45595 У | — | — | 350 916,86 | 1 303 079,83 | | | |
| н45596 У | — | — | 350 896,09 | 1 303 082,00 | | | |
| н26371 У | — | — | 350 891,47 | 1 303 052,84 | | | |
| н26370 У | — | — | 350 921,51 | 1 303 049,19 | | | |
| н26341 У | — | — | 350 932,91 | 1 303 047,92 | | | |
| 45585 | 107,67 | 117,71 | — | — | | 0,10 | |

**2. Сведения о частях границ уточняемого земельного участка с кадастровым номером** 68:30:0001058:5 :

| Обозначение части границ | | Горизонтальное проложение (S), м | Описание прохождения части границ | Сведения о согласовании местоположения границ (согласовано/спорное) |
|---|---|---|---|---|
| от т. | до т. | | | |
| 1 | 2 | 3 | 4 | 5 |
| н26340У | н45595У | 19,75 | — | согласовано |
| н45595У | н45596У | 20,88 | | |
| н45596У | н26371У | 29,52 | | |
| н26371У | н26370У | 30,26 | | |
| н26370У | н26341У | 11,47 | | |
| н26341У | н26340У | 30,08 | | |

| **3. Сведения о характеристиках уточняемого земельного участка с кадастровым номером** | | 68:30:0001058:5 : |
|---|---|---|
| № п/п | Наименование характеристики | Значение характеристики |
| 1 | 2 | 3 |
| 1. | Адрес земельного участка | — |
| 1.1. | Сведения о местоположении земельного участка (при отсутствии адреса) в структурированном в соответствии с федеральной информационной адресной системой виде | — |
| 1.2. | Дополнительные сведения о местоположении земельного участка | — |
| 2. | Площадь земельного участка ± величина погрешности определения (вычисления) площади (Р ± ΔР), м² | 1 228 ± 12,00 |
| 3. | Формула, примененная для вычисления предельной погрешности определения площади земельного участка, с подставленными значениями и итоговые (вычисленные) значения | 3,5*0,10*√(1 228) = 12 |
| 4. | Площадь земельного участка согласно сведениям Единого государственного реестра недвижимости (Ркад), м² | 1 200,00 |
| 5. | Оценка расхождения Р и Ркад (Р - Ркад), м² | 28 |
| 6. | Предельный минимальный и максимальный размеры земельного участка (Рмин и Рмакс), м² | Рмин = 200<br>Рмакс = 5 000 |
| 7. | Кадастровый или иной государственный учетный номер (инвентарный) здания, сооружения, объекта незавершенного строительства, расположенного на земельном участке | 68:30:0001058:25 |
| 8. | Вид (виды) разрешенного использования | — |
| 8.1. | Дополнительные сведения об использовании земельного участка | — |
| 9. | Сведения о земельных участках (землях общего пользования, территории общего пользования), посредством которых обеспечивается доступ | Земли общего пользования |
| 10. | Иные сведения | На местности границы данного земельных участков существуют более 15 лет, его границы в ходе проведения ККР установлены по фактическому пользованию без захвата земель общего пользования, с учетом привязки к смежным земельным участкам, границы которых ранее были установлены в системе координат МСК-68 |
| **4. Пояснения к сведениям об уточняемом земельном участке с кадастровым номером** | | 68:30:0001058:5 : |
| 1. | — | |

**1. Сведения о характерных точках границ уточняемого земельного участка с кадастровым номером** 68:30:0001058:6 :

Система координат МСК-68, зона 1 Зона № 1

| Обозначение характерных точек границ | Координаты, м | | | | Метод определения координат | Формулы, примененные для расчета средней квадратической погрешности определения координат характерных точек границ (Mt), с подставленными в такие формулы значениями и итоговые (вычисленные) значения Mt, м | Описание закрепления точки |
|---|---|---|---|---|---|---|---|
| | содержатся в Едином государственном реестре недвижимости | | определены в результате выполнения комплексных кадастровых работ | | | | |
| | X | Y | X | Y | | | |
| 1 | 2 | 3 | 4 | 5 | 6 | 7 | 8 |
| 26334 | 147,72 | 114,04 | — | — | Метод спутниковых геодезических измерений (определений) | 0,10 | — |
| 26335 | 142,93 | 84,46 | — | — | | | |
| 26336 | 151,08 | 82,60 | — | — | | | |
| 26337 | 155,84 | 112,39 | — | — | | | |
| н51201 У | — | — | 350 944,07 | 1 303 066,64 | | √(0,08^2 + 0,06^2) = 0,10 | |
| н26339 У | — | — | 350 944,75 | 1 303 076,92 | | | |
| н26340 У | — | — | 350 936,50 | 1 303 077,78 | | | |
| н26341 У | — | — | 350 932,91 | 1 303 047,92 | | | |
| н51202 У | — | — | 350 942,76 | 1 303 046,82 | | | |
| 26334 | 147,72 | 114,04 | — | — | | 0,10 | |

**2. Сведения о частях границ уточняемого земельного участка с кадастровым номером** 68:30:0001058:6 :

| Обозначение части границ | | Горизонтальное проложение (S), м | Описание прохождения части границ | Сведения о согласовании местоположения границ (согласовано/спорное) |
|---|---|---|---|---|
| от т. | до т. | | | |
| 1 | 2 | 3 | 4 | 5 |

| 1 | 2 | 3 | 4 | 5 |
|---|---|---|---|---|
| н51201У | н26339У | 10,30 | — | согласовано |
| н26339У | н26340У | 8,29 | | |
| н26340У | н26341У | 30,08 | | |
| н26341У | н51202У | 9,91 | | |
| н51202У | н51201У | 19,86 | | |

**3. Сведения о характеристиках уточняемого земельного участка с кадастровым номером** 68:30:0001058:6 :

| № п/п | Наименование характеристики | Значение характеристики |
|---|---|---|
| 1 | 2 | 3 |
| 1. | Адрес земельного участка | — |
| 1.1. | Сведения о местоположении земельного участка (при отсутствии адреса) в структурированном в соответствии с федеральной информационной адресной системой виде | — |
| 1.2. | Дополнительные сведения о местоположении земельного участка | — |
| 2. | Площадь земельного участка ± величина погрешности определения (вычисления) площади (Р ± ΔР), м² | 274 ± 6,00 |
| 3. | Формула, примененная для вычисления предельной погрешности определения площади земельного участка, с подставленными значениями и итоговые (вычисленные) значения | 3,5*0,10*√(274) = 6 |
| 4. | Площадь земельного участка согласно сведениям Единого государственного реестра недвижимости (Ркад), м² | 250,00 |
| 5. | Оценка расхождения Р и Ркад (Р - Ркад), м² | 24 |
| 6. | Предельный минимальный и максимальный размеры земельного участка (Рмин и Рмакс), м² | Рмин = 200<br>Рмакс = 5 000 |
| 7. | Кадастровый или иной государственный учетный номер (инвентарный) здания, сооружения, объекта незавершенного строительства, расположенного на земельном участке | — |
| 8. | Вид (виды) разрешенного использования | — |
| 8.1. | Дополнительные сведения об использовании земельного участка | — |
| 9. | Сведения о земельных участках (землях общего пользования, территории общего пользования), посредством которых обеспечивается доступ | Земли общего пользования |

| 1 | 2 | 3 |
|---|---|---|
| 10. | Иные сведения | На местности границы данного земельных участков существуют более 15 лет, его границы в ходе проведения ККР установлены по фактическому пользованию без захвата земель общего пользования, с учетом привязки к смежным земельным участкам, границы которых ранее были установлены в системе координат МСК-68 |

**4. Пояснения к сведениям об уточняемом земельном участке с кадастровым номером** 68:30:0001058:6 :

| 1. | — |
|---|---|

**1. Сведения о характерных точках границ уточняемого земельного участка с кадастровым номером** 68:30:0001058:8 :

Система координат МСК-68, зона 1 Зона № 1

| Обозначение характерных точек границ | Координаты, м | | | | Метод определения координат | Формулы, примененные для расчета средней квадратической погрешности определения координат характерных точек границ (Mt), с подставленными в такие формулы значениями и итоговые (вычисленные) значения Mt, м | Описание закрепления точки |
|---|---|---|---|---|---|---|---|
| | содержатся в Едином государственном реестре недвижимости | | определены в результате выполнения комплексных кадастровых работ | | | | |
| | X | Y | X | Y | | | |
| 1 | 2 | 3 | 4 | 5 | 6 | 7 | 8 |
| 45597 | 350 948,18 | 1 303 126,07 | — | — | Метод спутниковых геодезических измерений (определений) | 0,10 | — |
| 45598 | 350 948,74 | 1 303 131,75 | — | — | | | |
| 45599 | 350 950,62 | 1 303 150,95 | — | — | | | |
| 45600 | 350 938,94 | 1 303 152,50 | — | — | | | |
| 45601 | 350 940,34 | 1 303 163,65 | — | — | | | |
| 45602 | 350 921,41 | 1 303 166,09 | — | — | | | |
| 45603 | 350 919,96 | 1 303 155,01 | — | — | | | |
| 45604 | 350 908,79 | 1 303 156,48 | — | — | | | |

| 1 | 2 | 3 | 4 | 5 | 6 | 7 | 8 |
|---|---|---|---|---|---|---|---|
| 45605 | 350 905,22 | 1 303 131,74 | — | — | Метод спутниковых геодезических измерений (определений) | 0,10 | — |
| н26331 У | — | — | 350 947,87 | 1 303 124,81 | | √(0,08^2 + 0,06^2) = 0,10 | |
| н26330 У | — | — | 350 948,25 | 1 303 128,70 | | | |
| н26363 У | — | — | 350 950,31 | 1 303 149,69 | | | |
| н45606 У | — | — | 350 938,63 | 1 303 151,24 | | | |
| н45607 У | — | — | 350 940,07 | 1 303 162,72 | | | |
| н45608 У | — | — | 350 921,14 | 1 303 165,16 | | | |
| н45609 У | — | — | 350 919,65 | 1 303 153,75 | | | |
| н45610 У | — | — | 350 908,48 | 1 303 155,22 | | | |
| н45611 У | — | — | 350 904,61 | 1 303 131,03 | | | |
| 45597 | 350 948,18 | 1 303 126,07 | — | — | | 0,10 | |

**2. Сведения о частях границ уточняемого земельного участка с кадастровым номером** 68:30:0001058:8 :

| Обозначение части границ | | Горизонтальное проложение (S), м | Описание прохождения части границ | Сведения о согласовании местоположения границ (согласовано/спорное) |
|---|---|---|---|---|
| от т. | до т. | | | |
| 1 | 2 | 3 | 4 | 5 |
| н26331У | н26330У | 3,91 | — | согласовано |
| н26330У | н26363У | 21,09 | | |
| н26363У | н45606У | 11,78 | | |
| н45606У | н45607У | 11,57 | | |
| н45607У | н45608У | 19,09 | | |
| н45608У | н45609У | 11,51 | | |
| н45609У | н45610У | 11,27 | | |
| н45610У | н45611У | 24,50 | | |
| н45611У | н26331У | 43,70 | | |

| **3. Сведения о характеристиках уточняемого земельного участка с кадастровым номером** | | 68:30:0001058:8 : |
|---|---|---|
| № п/п | Наименование характеристики | Значение характеристики |
| 1 | 2 | 3 |
| 1. | Адрес земельного участка | — |
| 1.1. | Сведения о местоположении земельного участка (при отсутствии адреса) в структурированном в соответствии с федеральной информационной адресной системой виде | — |
| 1.2. | Дополнительные сведения о местоположении земельного участка | — |
| 2. | Площадь земельного участка ± величина погрешности определения (вычисления) площади (Р ± ΔР), м² | 1 283 ± 13,00 |
| 3. | Формула, примененная для вычисления предельной погрешности определения площади земельного участка, с подставленными значениями и итоговые (вычисленные) значения | 3,5*0,10*√(1 283) = 13 |
| 4. | Площадь земельного участка согласно сведениям Единого государственного реестра недвижимости (Ркад), м² | 1 283,00 |
| 5. | Оценка расхождения Р и Ркад (Р - Ркад), м² | 0 |
| 6. | Предельный минимальный и максимальный размеры земельного участка (Рмин и Рмакс), м² | Рмин = 200<br>Рмакс = 5 000 |
| 7. | Кадастровый или иной государственный учетный номер (инвентарный) здания, сооружения, объекта незавершенного строительства, расположенного на земельном участке | 68:30:0001058:34 |
| 8. | Вид (виды) разрешенного использования | — |
| 8.1. | Дополнительные сведения об использовании земельного участка | — |
| 9. | Сведения о земельных участках (землях общего пользования, территории общего пользования), посредством которых обеспечивается доступ | Земли общего пользования |
| 10. | Иные сведения | На местности границы данного земельных участков существуют более 15 лет, его границы в ходе проведения ККР установлены по фактическому пользованию без захвата земель общего пользования, с учетом привязки к смежным земельным участкам, границы которых ранее были установлены в системе координат МСК-68 |
| **4. Пояснения к сведениям об уточняемом земельном участке с кадастровым номером** | | 68:30:0001058:8 : |
| 1. | — | |

**1. Сведения о характерных точках границ уточняемого земельного участка с кадастровым номером** 68:30:0001058:9 :

Система координат МСК-68, зона 1 Зона № 1

| Обозначение характерных точек границ | Координаты, м | | | | Метод определения координат | Формулы, примененные для расчета средней квадратической погрешности определения координат характерных точек границ (Mt), с подставленными в такие формулы значениями и итоговые (вычисленные) значения Mt, м | Описание закрепления точки |
|---|---|---|---|---|---|---|---|
| | содержатся в Едином государственном реестре недвижимости | | определены в результате выполнения комплексных кадастровых работ | | | | |
| | X | Y | X | Y | | | |
| 1 | 2 | 3 | 4 | 5 | 6 | 7 | 8 |
| 26313 | 350 935,10 | 1 302 994,48 | — | — | Метод спутниковых геодезических измерений (определений) | 0,10 | — |
| 26314 | 350 940,24 | 1 303 019,58 | — | — | | | |
| 26315 | 350 939,21 | 1 303 019,69 | — | — | | | |
| 26316 | 350 925,03 | 1 303 021,17 | — | — | | | |
| 26317 | 350 918,19 | 1 303 021,99 | — | — | | | |
| 26318 | 350 897,87 | 1 303 024,41 | — | — | | | |
| 26319 | 350 894,49 | 1 302 999,18 | — | — | | | |
| н26320 У | — | — | 350 934,37 | 1 302 993,38 | | √(0,08^2 + 0,06^2) = 0,10 | |
| н51203 У | — | — | 350 939,30 | 1 303 018,60 | | | |
| н26322 У | — | — | 350 919,08 | 1 303 020,78 | | | |
| н26323 У | — | — | 350 897,01 | 1 303 023,07 | | | |
| н26324 У | — | — | 350 893,80 | 1 302 997,99 | | | |

| 1 | 2 | 3 | 4 | 5 | 6 | 7 | 8 |
|---|---|---|---|---|---|---|---|
| 26313 | 350 935,10 | 1 302 994,48 | — | — | Метод спутниковых геодезических измерений (определений) | 0,10 | — |

**2. Сведения о частях границ уточняемого земельного участка с кадастровым номером** 68:30:0001058:9 :

| Обозначение части границ | | Горизонтальное проложение (S), м | Описание прохождения части границ | Сведения о согласовании местоположения границ (согласовано/спорное) |
|---|---|---|---|---|
| от т. | до т. | | | |
| 1 | 2 | 3 | 4 | 5 |
| н26320У | н51203У | 25,70 | — | согласовано |
| н51203У | н26322У | 20,34 | | |
| н26322У | н26323У | 22,19 | | |
| н26323У | н26324У | 25,28 | | |
| н26324У | н26320У | 40,83 | | |

**3. Сведения о характеристиках уточняемого земельного участка с кадастровым номером** 68:30:0001058:9 :

| № п/п | Наименование характеристики | Значение характеристики |
|---|---|---|
| 1 | 2 | 3 |
| 1. | Адрес земельного участка | — |
| 1.1. | Сведения о местоположении земельного участка (при отсутствии адреса) в структурированном в соответствии с федеральной информационной адресной системой виде | — |
| 1.2. | Дополнительные сведения о местоположении земельного участка | — |
| 2. | Площадь земельного участка ± величина погрешности определения (вычисления) площади (Р ± ΔР), м² | 1 061 ± 11,00 |
| 3. | Формула, примененная для вычисления предельной погрешности определения площади земельного участка, с подставленными значениями и итоговые (вычисленные) значения | 3,5*0,10*√(1 061) = 11 |
| 4. | Площадь земельного участка согласно сведениям Единого государственного реестра недвижимости (Ркад), м² | 1 061,00 |
| 5. | Оценка расхождения Р и Ркад (Р - Ркад), м² | 0 |
| 6. | Предельный минимальный и максимальный размеры земельного участка (Рмин и Рмакс), м² | Рмин = 200<br>Рмакс = 5 000 |
| 7. | Кадастровый или иной государственный учетный номер (инвентарный) здания, сооружения, объекта незавершенного строительства, расположенного на земельном участке | 68:30:0001058:17 |

| 1 | 2 | 3 |
|---|---|---|
| 8. | Вид (виды) разрешенного использования | — |
| 8.1. | Дополнительные сведения об использовании земельного участка | — |
| 9. | Сведения о земельных участках (землях общего пользования, территории общего пользования), посредством которых обеспечивается доступ | Земли общего пользования |
| 10. | Иные сведения | На местности границы данного земельных участков существуют более 15 лет, его границы в ходе проведения ККР установлены по фактическому пользованию без захвата земель общего пользования, с учетом привязки к смежным земельным участкам, границы которых ранее были установлены в системе координат МСК-68 |

**4. Пояснения к сведениям об уточняемом земельном участке с кадастровым номером** 68:30:0001058:9 :

| 1. | — |
|---|---|

**1. Сведения о характерных точках границ уточняемого земельного участка с кадастровым номером** 68:30:0001058:10 :

Система координат МСК-68, зона 1 Зона № 1

| Обозначение характерных точек границ | Координаты, м | | | | Метод определения координат | Формулы, примененные для расчета средней квадратической погрешности определения координат характерных точек границ (Mt), с подставленными в такие формулы значениями и итоговые (вычисленные) значения Mt, м | Описание закрепления точки |
|---|---|---|---|---|---|---|---|
| | содержатся в Едином государственном реестре недвижимости | | определены в результате выполнения комплексных кадастровых работ | | | | |
| | X | Y | X | Y | | | |
| 1 | 2 | 3 | 4 | 5 | 6 | 7 | 8 |
| 26315 | 350 939,21 | 1 303 019,69 | — | — | Метод спутниковых геодезических измерений (определений) | 0,10 | — |
| 26364 | 350 942,67 | 1 303 047,91 | — | — | | | |
| 26365 | 350 941,86 | 1 303 048,01 | — | — | | | |
| 26366 | 350 933,57 | 1 303 049,05 | — | — | | | |
| 26367 | 350 891,41 | 1 303 054,36 | — | — | | | |
| 26368 | 350 888,13 | 1 303 032,89 | — | — | | | |

| 1 | 2 | 3 | 4 | 5 | 6 | 7 | 8 |
|---|---|---|---|---|---|---|---|
| 26369 | 350 887,07 | 1 303 026,01 | — | — | Метод спутниковых геодезических измерений (определений) | 0,10 | — |
| 26318 | 350 897,87 | 1 303 024,41 | — | — | | | |
| 26317 | 350 918,19 | 1 303 021,99 | — | — | | | |
| 26316 | 350 925,03 | 1 303 021,17 | — | — | | | |
| н51203 У | — | — | 350 939,30 | 1 303 018,60 | | √(0,08^2 + 0,06^2) = 0,10 | |
| н51202 У | — | — | 350 942,76 | 1 303 046,82 | | | |
| н26341 У | — | — | 350 932,91 | 1 303 047,92 | | | |
| н26370 У | — | — | 350 921,51 | 1 303 049,19 | | | |
| н26371 У | — | — | 350 891,47 | 1 303 052,84 | | | |
| н26372 У | — | — | 350 887,96 | 1 303 024,16 | | | |
| н26323 У | — | — | 350 897,01 | 1 303 023,07 | | | |
| н26322 У | — | — | 350 919,08 | 1 303 020,78 | | | |
| 26315 | 350 939,21 | 1 303 019,69 | — | — | | 0,10 | |

**2. Сведения о частях границ уточняемого земельного участка с кадастровым номером** 68:30:0001058:10 :

| Обозначение части границ | | Горизонтальное проложение (S), м | Описание прохождения части границ | Сведения о согласовании местоположения границ (согласовано/спорное) |
|---|---|---|---|---|
| от т. | до т. | | | |
| 1 | 2 | 3 | 4 | 5 |
| н51203У | н51202У | 28,43 | — | согласовано |
| н51202У | н26341У | 9,91 | | |
| н26341У | н26370У | 11,47 | | |
| н26370У | н26371У | 30,26 | | |
| н26371У | н26372У | 28,89 | | |

| 1 | 2 | 3 | 4 | 5 |
|---|---|---|---|---|
| н26372У | н26323У | 9,12 | — | согласовано |
| н26323У | н26322У | 22,19 | | |
| н26322У | н51203У | 20,34 | | |

**3. Сведения о характеристиках уточняемого земельного участка с кадастровым номером** 68:30:0001058:10 :

| № п/п | Наименование характеристики | Значение характеристики |
|---|---|---|
| 1 | 2 | 3 |
| 1. | Адрес земельного участка | — |
| 1.1. | Сведения о местоположении земельного участка (при отсутствии адреса) в структурированном в соответствии с федеральной информационной адресной системой виде | — |
| 1.2. | Дополнительные сведения о местоположении земельного участка | — |
| 2. | Площадь земельного участка ± величина погрешности определения (вычисления) площади (Р ± ΔР), м² | 1 479 ± 13,00 |
| 3. | Формула, примененная для вычисления предельной погрешности определения площади земельного участка, с подставленными значениями и итоговые (вычисленные) значения | 3,5*0,10*√(1 479) = 13 |
| 4. | Площадь земельного участка согласно сведениям Единого государственного реестра недвижимости (Ркад), м² | 1 497,00 |
| 5. | Оценка расхождения Р и Ркад (Р - Ркад), м² | 18 |
| 6. | Предельный минимальный и максимальный размеры земельного участка (Рмин и Рмакс), м² | Рмин = 200<br>Рмакс = 5 000 |
| 7. | Кадастровый или иной государственный учетный номер (инвентарный) здания, сооружения, объекта незавершенного строительства, расположенного на земельном участке | 68:30:0001058:18 |
| 8. | Вид (виды) разрешенного использования | — |
| 8.1. | Дополнительные сведения об использовании земельного участка | — |
| 9. | Сведения о земельных участках (землях общего пользования, территории общего пользования), посредством которых обеспечивается доступ | Земли общего пользования |
| 10. | Иные сведения | На местности границы данного земельных участков существуют более 15 лет, его границы в ходе проведения ККР установлены по фактическому пользованию без захвата земель общего пользования, с учетом привязки к смежным земельным участкам, границы которых ранее были установлены в системе координат МСК-68 |

**4. Пояснения к сведениям об уточняемом земельном участке с кадастровым номером** 68:30:0001058:10 :

| 1. | — |
|---|---|

**1. Сведения о характерных точках границ уточняемого земельного участка с кадастровым номером** 68:30:0001058:14 :

Система координат МСК-68, зона 1 Зона № 1

| Обозначение характерных точек границ | Координаты, м | | | | Метод определения координат | Формулы, примененные для расчета средней квадратической погрешности определения координат характерных точек границ (Mt), с подставленными в такие формулы значениями и итоговые (вычисленные) значения Mt, м | Описание закрепления точки |
|---|---|---|---|---|---|---|---|
| | содержатся в Едином государственном реестре недвижимости | | определены в результате выполнения комплексных кадастровых работ | | | | |
| | X | Y | X | Y | | | |
| 1 | 2 | 3 | 4 | 5 | 6 | 7 | 8 |
| 26357 | 63,28 | 76,16 | — | — | Метод спутниковых геодезических измерений (определений) | 0,10 | — |
| 26358 | 97,89 | 69,27 | — | — | | | |
| 26359 | 105,03 | 105,56 | — | — | | | |
| 26360 | 70,40 | 112,19 | — | — | | | |
| н26330 У | — | — | 350 948,25 | 1 303 128,70 | | √(0,08^2 + 0,06^2) = 0,10 | |
| н26329 У | — | — | 350 986,22 | 1 303 126,65 | | | |
| н26361 У | — | — | 350 988,14 | 1 303 163,58 | | | |
| н26362 У | — | — | 350 952,04 | 1 303 165,27 | | | |
| н26363 У | — | — | 350 950,31 | 1 303 149,69 | | | |
| 26357 | 63,28 | 76,16 | — | — | | 0,10 | |

**2. Сведения о частях границ уточняемого земельного участка с кадастровым номером** 68:30:0001058:14 :

| Обозначение части границ | | Горизонтальное проложение (S), м | Описание прохождения части границ | Сведения о согласовании местоположения границ (согласовано/спорное) |
|---|---|---|---|---|
| от т. | до т. | | | |
| 1 | 2 | 3 | 4 | 5 |
| н26330У | н26329У | 38,03 | — | согласовано |
| н26329У | н26361У | 36,98 | | |
| н26361У | н26362У | 36,14 | | |
| н26362У | н26363У | 15,68 | | |
| н26363У | н26330У | 21,09 | | |

**3. Сведения о характеристиках уточняемого земельного участка с кадастровым номером** 68:30:0001058:14 :

| № п/п | Наименование характеристики | Значение характеристики |
|---|---|---|
| 1 | 2 | 3 |
| 1. | Адрес земельного участка | — |
| 1.1. | Сведения о местоположении земельного участка (при отсутствии адреса) в структурированном в соответствии с федеральной информационной адресной системой виде | — |
| 1.2. | Дополнительные сведения о местоположении земельного участка | — |
| 2. | Площадь земельного участка ± величина погрешности определения (вычисления) площади (Р ± ΔР), м² | 1 368 ± 13,00 |
| 3. | Формула, примененная для вычисления предельной погрешности определения площади земельного участка, с подставленными значениями и итоговые (вычисленные) значения | 3,5*0,10*√(1 368) = 13 |
| 4. | Площадь земельного участка согласно сведениям Единого государственного реестра недвижимости (Ркад), м² | 1 300,00 |
| 5. | Оценка расхождения Р и Ркад (Р - Ркад), м² | 68 |
| 6. | Предельный минимальный и максимальный размеры земельного участка (Рмин и Рмакс), м² | Рмин = 300<br>Рмакс = 2 000 |
| 7. | Кадастровый или иной государственный учетный номер (инвентарный) здания, сооружения, объекта незавершенного строительства, расположенного на земельном участке | 68:30:0001010:81 |
| 8. | Вид (виды) разрешенного использования | — |
| 8.1. | Дополнительные сведения об использовании земельного участка | — |

| 1 | 2 | 3 |
|---|---|---|
| 9. | Сведения о земельных участках (землях общего пользования, территории общего пользования), посредством которых обеспечивается доступ | Земли общего пользования |
| 10. | Иные сведения | На местности границы данного земельных участков существуют более 15 лет, его границы в ходе проведения ККР установлены по фактическому пользованию без захвата земель общего пользования, с учетом привязки к смежным земельным участкам, границы которых ранее были установлены в системе координат МСК-68 |
| **4. Пояснения к сведениям об уточняемом земельном участке с кадастровым номером** 68:30:0001058:14 : | | |
| 1. | — | |

**Описание местоположения здания, сооружения, объекта незавершенного строительства на земельном участке**

**1. Сведения о характерных точках контура объекта недвижимости с кадастровым номером** 68:30:0001010:81 :

Система координат МСК-68, зона 1 Зона № 1

| Обозначение характерных точек границ | Содержатся в Едином государственном реестре недвижимости | | | Определены в ходе выполнения комплексных кадастровых работ | | | Метод определения координат | Формулы, примененные для расчета средней квадратической погрешности определения координат характерных точек (Mt), м, с подставленными в такие формулы значениями и итоговые (вычисленные) значения Mt, м |
|---|---|---|---|---|---|---|---|---|
| | координаты, м | | Радиус, м | координаты, м | | Радиус, м | | |
| | X | Y | R | X | Y | R | | |
| 1 | 2 | 3 | 4 | 5 | 6 | 7 | 8 | 9 |
| н3421О | — | — | — | 350 978,14 | 1 303 149,63 | — | Метод спутниковых геодезических измерений (определений) | √(0,08^2 + 0,06^2) = 0,10 |
| н3422О | — | — | — | 350 966,83 | 1 303 149,95 | — | | |
| н3423О | — | — | — | 350 966,50 | 1 303 138,69 | — | | |
| н3424О | — | — | — | 350 970,92 | 1 303 138,56 | — | | |
| н3425О | — | — | — | 350 970,94 | 1 303 139,17 | — | | |
| н3426О | — | — | — | 350 977,60 | 1 303 138,98 | — | | |
| н3427О | — | — | — | 350 977,75 | 1 303 144,36 | — | | |
| н3428О | — | — | — | 350 979,63 | 1 303 144,30 | — | | |
| н3429О | — | — | — | 350 980,81 | 1 303 145,57 | — | | |
| н3430О | — | — | — | 350 980,81 | 1 303 149,55 | — | | |
| н3421О | — | — | — | 350 978,14 | 1 303 149,63 | — | | |

**2. Сведения о характеристиках объекта недвижимости с кадастровым номером** 68:30:0001010:81 :

| № п/п | Наименование характеристики | Значение характеристики |
|---|---|---|

| 1 | 2 | 3 |
|---|---|---|
| 1. | Вид объекта недвижимости | Здание |
| 2. | Ранее присвоенный государственный учетный номер (инвентарный) здания, сооружения, объекта незавершенного строительства | — |
| 3. | Кадастровый номер земельного участка (земельных участков), в границах которого (которых) расположены здание, сооружение, объект незавершенного строительства | 68:30:0001058:14 |
| 4. | Уникальный учетный номер кадастрового квартала, в границах которого расположены здание, сооружение, объект незавершенного строительства | 68:30:0001058 |
| 5. | Адрес здания, сооружения, объекта незавершенного строительства | — |
| 5.1. | Сведения о местоположении здания, сооружения, объекта незавершенного строительства (при отсутствии адреса) в структурированном в соответствии с федеральной информационной адресной системой виде | — |
| 5.2. | Дополнительные сведения о местоположении | — |
| 6. | Иные сведения | — |

**3. Пояснения к сведениям об объекте недвижимости с кадастровым номером** 68:30:0001010:81 :

| 1. | — |
|---|---|

**1. Сведения о характерных точках контура объекта недвижимости с кадастровым номером** 68:30:0001010:220 :

Система координат МСК-68, зона 1 Зона № 1

| Обозначение характерных точек границ | Содержатся в Едином государственном реестре недвижимости | | | Определены в ходе выполнения комплексных кадастровых работ | | | Метод определения координат | Формулы, примененные для расчета средней квадратической погрешности определения координат характерных точек (Mt), м, с подставленными в такие формулы значениями и итоговые (вычисленные) значения Mt, м |
|---|---|---|---|---|---|---|---|---|
| | координаты, м | | Радиус, м | координаты, м | | Радиус, м | | |
| | X | Y | R | X | Y | R | | |
| 1 | 2 | 3 | 4 | 5 | 6 | 7 | 8 | 9 |
| н3278О | — | — | — | 350 965,04 | 1 302 982,91 | — | Метод спутниковых геодезических измерений (определений) | √(0,08^2 + 0,06^2) = 0,10 |
| н3279О | — | — | — | 350 956,30 | 1 302 984,01 | — | | |

| 1 | 2 | 3 | 4 | 5 | 6 | 7 | 8 | 9 |
|---|---|---|---|---|---|---|---|---|
| н3280О | — | — | — | 350 954,65 | 1 302 970,93 | — | Метод спутниковых геодезических измерений (определений) | √(0,08^2 + 0,06^2) = 0,10 |
| н3281О | — | — | — | 350 963,39 | 1 302 969,83 | — | | |
| н3282О | — | — | — | 350 963,78 | 1 302 972,91 | — | | |
| н3283О | — | — | — | 350 966,77 | 1 302 972,53 | — | | |
| н3284О | — | — | — | 350 967,33 | 1 302 976,99 | — | | |
| н3285О | — | — | — | 350 964,34 | 1 302 977,36 | — | | |
| н3278О | — | — | — | 350 965,04 | 1 302 982,91 | — | | |

**2. Сведения о характеристиках объекта недвижимости с кадастровым номером** 68:30:0001010:220 :

| № п/п | Наименование характеристики | Значение характеристики |
|---|---|---|
| 1 | 2 | 3 |
| 1. | Вид объекта недвижимости | Здание |
| 2. | Ранее присвоенный государственный учетный номер (инвентарный) здания, сооружения, объекта незавершенного строительства | — |
| 3. | Кадастровый номер земельного участка (земельных участков), в границах которого (которых) расположены здание, сооружение, объект незавершенного строительства | 68:30:0001049:273 |
| 4. | Уникальный учетный номер кадастрового квартала, в границах которого расположены здание, сооружение, объект незавершенного строительства | 68:30:0001058 |
| 5. | Адрес здания, сооружения, объекта незавершенного строительства | — |
| 5.1. | Сведения о местоположении здания, сооружения, объекта незавершенного строительства (при отсутствии адреса) в структурированном в соответствии с федеральной информационной адресной системой виде | — |
| 5.2. | Дополнительные сведения о местоположении | — |
| 6. | Иные сведения | — |

**3. Пояснения к сведениям об объекте недвижимости с кадастровым номером** 68:30:0001010:220 :

| | |
|---|---|
| 1. | — |

**1. Сведения о характерных точках контура объекта недвижимости с кадастровым номером** 68:30:0001049:61 :

Система координат МСК-68, зона 1 Зона № 1

| Обозначение характерных точек границ | Содержатся в Едином государственном реестре недвижимости | | | Определены в ходе выполнения комплексных кадастровых работ | | | Метод определения координат | Формулы, примененные для расчета средней квадратической погрешности определения координат характерных точек (Mt), м, с подставленными в такие формулы значениями и итоговые (вычисленные) значения Mt, м |
|---|---|---|---|---|---|---|---|---|
| | координаты, м | | Радиус, м | координаты, м | | Радиус, м | | |
| | X | Y | R | X | Y | R | | |
| 1 | 2 | 3 | 4 | 5 | 6 | 7 | 8 | 9 |
| н18771 О | — | — | — | 350 967,62 | 1 302 998,38 | — | Метод спутниковых геодезических измерений (определений) | √(0,08^2 + 0,06^2) = 0,10 |
| н18772 О | — | — | — | 350 968,22 | 1 303 003,26 | — | | |
| н18773 О | — | — | — | 350 969,38 | 1 303 003,12 | — | | |
| н18774 О | — | — | — | 350 969,82 | 1 303 006,76 | — | | |
| н18775 О | — | — | — | 350 968,66 | 1 303 006,90 | — | | |
| н18776 О | — | — | — | 350 968,75 | 1 303 007,59 | — | | |
| н18777 О | — | — | — | 350 958,16 | 1 303 008,89 | — | | |
| н18778 О | — | — | — | 350 956,81 | 1 302 997,90 | — | | |
| н18779 О | — | — | — | 350 961,62 | 1 302 997,31 | — | | |
| н18780 О | — | — | — | 350 961,84 | 1 302 999,08 | — | | |
| н18771 О | — | — | — | 350 967,62 | 1 302 998,38 | — | | |

| **2. Сведения о характеристиках объекта недвижимости с кадастровым номером** 68:30:0001049:61 : | | |
|---|---|---|
| № п/п | Наименование характеристики | Значение характеристики |
| 1 | 2 | 3 |
| 1. | Вид объекта недвижимости | Здание |
| 2. | Ранее присвоенный государственный учетный номер (инвентарный) здания, сооружения, объекта незавершенного строительства | — |
| 3. | Кадастровый номер земельного участка (земельных участков), в границах которого (которых) расположены здание, сооружение, объект незавершенного строительства | 68:30:0001058:1 |
| 4. | Уникальный учетный номер кадастрового квартала, в границах которого расположены здание, сооружение, объект незавершенного строительства | 68:30:0001058 |
| 5. | Адрес здания, сооружения, объекта незавершенного строительства | — |
| 5.1. | Сведения о местоположении здания, сооружения, объекта незавершенного строительства (при отсутствии адреса) в структурированном в соответствии с федеральной информационной адресной системой виде | — |
| 5.2. | Дополнительные сведения о местоположении | — |
| 6. | Иные сведения | — |

| **3. Пояснения к сведениям об объекте недвижимости с кадастровым номером** 68:30:0001049:61 : | |
|---|---|
| 1. | — |

**1. Сведения о характерных точках контура объекта недвижимости с кадастровым номером** 68:30:0001058:17 :

Система координат МСК-68, зона 1 Зона № 1

| Обозначение характерных точек границ | Содержатся в Едином государственном реестре недвижимости | | | Определены в ходе выполнения комплексных кадастровых работ | | | Метод определения координат | Формулы, примененные для расчета средней квадратической погрешности определения координат характерных точек (Mt), м, с подставленными в такие формулы значениями и итоговые (вычисленные) значения Mt, м |
|---|---|---|---|---|---|---|---|---|
| | координаты, м | | Радиус, м | координаты, м | | Радиус, м | | |
| | X | Y | R | X | Y | R | | |
| 1 | 2 | 3 | 4 | 5 | 6 | 7 | 8 | 9 |
| н617О | — | — | — | 350 912,99 | 1 303 002,49 | — | Метод спутниковых геодезических измерений (определений) | √(0,08^2 + 0,06^2) = 0,10 |

| 1 | 2 | 3 | 4 | 5 | 6 | 7 | 8 | 9 |
|---|---|---|---|---|---|---|---|---|
| н618О | — | — | — | 350 914,52 | 1 303 013,79 | — | Метод спутниковых геодезических измерений (определений) | √(0,08^2 + 0,06^2) = 0,10 |
| н619О | — | — | — | 350 903,94 | 1 303 015,23 | — | | |
| н620О | — | — | — | 350 902,40 | 1 303 003,93 | — | | |
| н617О | — | — | — | 350 912,99 | 1 303 002,49 | — | | |

**2. Сведения о характеристиках объекта недвижимости с кадастровым номером** 68:30:0001058:17 :

| № п/п | Наименование характеристики | Значение характеристики |
|---|---|---|
| 1 | 2 | 3 |
| 1. | Вид объекта недвижимости | Здание |
| 2. | Ранее присвоенный государственный учетный номер (инвентарный) здания, сооружения, объекта незавершенного строительства | — |
| 3. | Кадастровый номер земельного участка (земельных участков), в границах которого (которых) расположены здание, сооружение, объект незавершенного строительства | 68:30:0001058:9 |
| 4. | Уникальный учетный номер кадастрового квартала, в границах которого расположены здание, сооружение, объект незавершенного строительства | 68:30:0001058 |
| 5. | Адрес здания, сооружения, объекта незавершенного строительства | — |
| 5.1. | Сведения о местоположении здания, сооружения, объекта незавершенного строительства (при отсутствии адреса) в структурированном в соответствии с федеральной информационной адресной системой виде | — |
| 5.2. | Дополнительные сведения о местоположении | — |
| 6. | Иные сведения | — |

**3. Пояснения к сведениям об объекте недвижимости с кадастровым номером** 68:30:0001058:17 :

| | |
|---|---|
| 1. | — |

**1. Сведения о характерных точках контура объекта недвижимости с кадастровым номером** 68:30:0001058:18 :

Система координат МСК-68, зона 1 Зона № 1

| Обозначение характерных точек границ | Содержатся в Едином государственном реестре недвижимости | | | Определены в ходе выполнения комплексных кадастровых работ | | | Метод определения координат | Формулы, примененные для расчета средней квадратической погрешности определения координат характерных точек (Mt), м, с подставленными в такие формулы значениями и итоговые (вычисленные) значения Mt, м |
|---|---|---|---|---|---|---|---|---|
| | координаты, м | | Радиус, м | координаты, м | | Радиус, м | | |
| | X | Y | R | X | Y | R | | |
| 1 | 2 | 3 | 4 | 5 | 6 | 7 | 8 | 9 |
| н621О | — | — | — | 350 918,27 | 1 303 041,22 | — | Метод спутниковых геодезических измерений (определений) | √(0,08^2 + 0,06^2) = 0,10 |
| н622О | — | — | — | 350 907,34 | 1 303 042,71 | — | | |
| н623О | — | — | — | 350 905,47 | 1 303 029,05 | — | | |
| н624О | — | — | — | 350 916,40 | 1 303 027,55 | — | | |
| н621О | — | — | — | 350 918,27 | 1 303 041,22 | — | | |

**2. Сведения о характеристиках объекта недвижимости с кадастровым номером** 68:30:0001058:18 :

| № п/п | Наименование характеристики | Значение характеристики |
|---|---|---|
| 1 | 2 | 3 |
| 1. | Вид объекта недвижимости | Здание |
| 2. | Ранее присвоенный государственный учетный номер (инвентарный) здания, сооружения, объекта незавершенного строительства | — |
| 3. | Кадастровый номер земельного участка (земельных участков), в границах которого (которых) расположены здание, сооружение, объект незавершенного строительства | 68:30:0001058:10 |
| 4. | Уникальный учетный номер кадастрового квартала, в границах которого расположены здание, сооружение, объект незавершенного строительства | 68:30:0001058 |

| 1 | 2 | 3 |
|---|---|---|
| 5. | Адрес здания, сооружения, объекта незавершенного строительства | — |
| 5.1. | Сведения о местоположении здания, сооружения, объекта незавершенного строительства (при отсутствии адреса) в структурированном в соответствии с федеральной информационной адресной системой виде | — |
| 5.2. | Дополнительные сведения о местоположении | — |
| 6. | Иные сведения | — |

**3. Пояснения к сведениям об объекте недвижимости с кадастровым номером** 68:30:0001058:18 :

| 1. | — |
|---|---|

**1. Сведения о характерных точках контура объекта недвижимости с кадастровым номером** 68:30:0001058:19 :

Система координат МСК-68, зона 1 Зона № 1

| Обозначение характерных точек границ | Содержатся в Едином государственном реестре недвижимости | | | Определены в ходе выполнения комплексных кадастровых работ | | | Метод определения координат | Формулы, примененные для расчета средней квадратической погрешности определения координат характерных точек (Mt), м, с подставленными в такие формулы значениями и итоговые (вычисленные) значения Mt, м |
|---|---|---|---|---|---|---|---|---|
| | координаты, м | | Радиус, м | координаты, м | | Радиус, м | | |
| | X | Y | R | X | Y | R | | |
| 1 | 2 | 3 | 4 | 5 | 6 | 7 | 8 | 9 |
| н625О | — | — | — | 350 900,78 | 1 302 990,11 | — | Метод спутниковых геодезических измерений (определений) | √(0,08^2 + 0,06^2) = 0,10 |
| н626О | — | — | — | 350 898,95 | 1 302 978,46 | — | | |
| н627О | — | — | — | 350 909,93 | 1 302 976,73 | — | | |
| н628О | — | — | — | 350 911,76 | 1 302 988,38 | — | | |
| н629О | — | — | — | 350 912,22 | 1 302 991,32 | — | | |
| н630О | — | — | — | 350 906,64 | 1 302 992,20 | — | | |
| н631О | — | — | — | 350 906,17 | 1 302 989,26 | — | | |

| 1 | 2 | 3 | 4 | 5 | 6 | 7 | 8 | 9 |
|---|---|---|---|---|---|---|---|---|
| н625О | — | — | — | 350 900,78 | 1 302 990,11 | — | Метод спутниковых геодезических измерений (определений) | √(0,08^2 + 0,06^2) = 0,10 |

**2. Сведения о характеристиках объекта недвижимости с кадастровым номером** 68:30:0001058:19 :

| № п/п | Наименование характеристики | Значение характеристики |
|---|---|---|
| 1 | 2 | 3 |
| 1. | Вид объекта недвижимости | Здание |
| 2. | Ранее присвоенный государственный учетный номер (инвентарный) здания, сооружения, объекта незавершенного строительства | — |
| 3. | Кадастровый номер земельного участка (земельных участков), в границах которого (которых) расположены здание, сооружение, объект незавершенного строительства | 68:30:0001058:145 |
| 4. | Уникальный учетный номер кадастрового квартала, в границах которого расположены здание, сооружение, объект незавершенного строительства | 68:30:0001058 |
| 5. | Адрес здания, сооружения, объекта незавершенного строительства | — |
| 5.1. | Сведения о местоположении здания, сооружения, объекта незавершенного строительства (при отсутствии адреса) в структурированном в соответствии с федеральной информационной адресной системой виде | — |
| 5.2. | Дополнительные сведения о местоположении | — |
| 6. | Иные сведения | — |

**3. Пояснения к сведениям об объекте недвижимости с кадастровым номером** 68:30:0001058:19 :

| 1. | — |
|---|---|

**1. Сведения о характерных точках контура объекта недвижимости с кадастровым номером** 68:30:0001058:25 :

Система координат МСК-68, зона 1 Зона № 1

| Обозначение характерных точек границ | Содержатся в Едином государственном реестре недвижимости | | | Определены в ходе выполнения комплексных кадастровых работ | | | Метод определения координат | Формулы, примененные для расчета средней квадратической погрешности определения координат характерных точек (Mt), м, с подставленными в такие формулы значениями и итоговые (вычисленные) значения Mt, м |
|---|---|---|---|---|---|---|---|---|
| | координаты, м | | Радиус, м | координаты, м | | Радиус, м | | |
| | X | Y | R | X | Y | R | | |

| 1 | 2 | 3 | 4 | 5 | 6 | 7 | 8 | 9 |
|---|---|---|---|---|---|---|---|---|
| н644О | — | — | — | 350 920,14 | 1 303 055,07 | — | Метод спутниковых геодезических измерений (определений) | √(0,08^2 + 0,06^2) = 0,10 |
| н645О | — | — | — | 350 922,41 | 1 303 071,70 | — | | |
| н646О | — | — | — | 350 911,30 | 1 303 073,21 | — | | |
| н647О | — | — | — | 350 909,03 | 1 303 056,59 | — | | |
| н644О | — | — | — | 350 920,14 | 1 303 055,07 | — | | |

**2. Сведения о характеристиках объекта недвижимости с кадастровым номером** 68:30:0001058:25 :

| № п/п | Наименование характеристики | Значение характеристики |
|---|---|---|
| 1 | 2 | 3 |
| 1. | Вид объекта недвижимости | Здание |
| 2. | Ранее присвоенный государственный учетный номер (инвентарный) здания, сооружения, объекта незавершенного строительства | — |
| 3. | Кадастровый номер земельного участка (земельных участков), в границах которого (которых) расположены здание, сооружение, объект незавершенного строительства | 68:30:0001058:5 |
| 4. | Уникальный учетный номер кадастрового квартала, в границах которого расположены здание, сооружение, объект незавершенного строительства | 68:30:0001058 |
| 5. | Адрес здания, сооружения, объекта незавершенного строительства | — |
| 5.1. | Сведения о местоположении здания, сооружения, объекта незавершенного строительства (при отсутствии адреса) в структурированном в соответствии с федеральной информационной адресной системой виде | — |
| 5.2. | Дополнительные сведения о местоположении | — |
| 6. | Иные сведения | — |

**3. Пояснения к сведениям об объекте недвижимости с кадастровым номером** 68:30:0001058:25 :

| | |
|---|---|
| 1. | — |

**1. Сведения о характерных точках контура объекта недвижимости с кадастровым номером** 68:30:0001058:27 :

Система координат МСК-68, зона 1 Зона № 1

| Обозначение характерных точек границ | Содержатся в Едином государственном реестре недвижимости | | | Определены в ходе выполнения комплексных кадастровых работ | | | Метод определения координат | Формулы, примененные для расчета средней квадратической погрешности определения координат характерных точек (Mt), м, с подставленными в такие формулы значениями и итоговые (вычисленные) значения Mt, м |
|---|---|---|---|---|---|---|---|---|
| | координаты, м | | Радиус, м | координаты, м | | Радиус, м | | |
| | X | Y | R | X | Y | R | | |
| 1 | 2 | 3 | 4 | 5 | 6 | 7 | 8 | 9 |
| н654О | — | — | — | 350 969,66 | 1 303 020,81 | — | Метод спутниковых геодезических измерений (определений) | √(0,08^2 + 0,06^2) = 0,10 |
| н655О | — | — | — | 350 971,21 | 1 303 031,92 | — | | |
| н656О | — | — | — | 350 963,44 | 1 303 033,00 | — | | |
| н657О | — | — | — | 350 961,89 | 1 303 021,90 | — | | |
| н654О | — | — | — | 350 969,66 | 1 303 020,81 | — | | |

**2. Сведения о характеристиках объекта недвижимости с кадастровым номером** 68:30:0001058:27 :

| № п/п | Наименование характеристики | Значение характеристики |
|---|---|---|
| 1 | 2 | 3 |
| 1. | Вид объекта недвижимости | Здание |
| 2. | Ранее присвоенный государственный учетный номер (инвентарный) здания, сооружения, объекта незавершенного строительства | — |
| 3. | Кадастровый номер земельного участка (земельных участков), в границах которого (которых) расположены здание, сооружение, объект незавершенного строительства | 68:30:0001058:2 |
| 4. | Уникальный учетный номер кадастрового квартала, в границах которого расположены здание, сооружение, объект незавершенного строительства | 68:30:0001058 |

| 1 | 2 | 3 |
|---|---|---|
| 5. | Адрес здания, сооружения, объекта незавершенного строительства | — |
| 5.1. | Сведения о местоположении здания, сооружения, объекта незавершенного строительства (при отсутствии адреса) в структурированном в соответствии с федеральной информационной адресной системой виде | — |
| 5.2. | Дополнительные сведения о местоположении | — |
| 6. | Иные сведения | — |

**3. Пояснения к сведениям об объекте недвижимости с кадастровым номером** 68:30:0001058:27 :

| 1. | — |
|---|---|

**1. Сведения о характерных точках контура объекта недвижимости с кадастровым номером** 68:30:0001058:28 :

Система координат МСК-68, зона 1 Зона № 1

| Обозначение характерных точек границ | Содержатся в Едином государственном реестре недвижимости | | | Определены в ходе выполнения комплексных кадастровых работ | | | Метод определения координат | Формулы, примененные для расчета средней квадратической погрешности определения координат характерных точек (Mt), м, с подставленными в такие формулы значениями и итоговые (вычисленные) значения Mt, м |
|---|---|---|---|---|---|---|---|---|
| | координаты, м | | Радиус, м | координаты, м | | Радиус, м | | |
| | X | Y | R | X | Y | R | | |
| 1 | 2 | 3 | 4 | 5 | 6 | 7 | 8 | 9 |
| н658О | — | — | — | 350 960,85 | 1 303 084,01 | — | Метод спутниковых геодезических измерений (определений) | √(0,08^2 + 0,06^2) = 0,10 |
| н659О | — | — | — | 350 960,64 | 1 303 076,74 | — | | |
| н660О | — | — | — | 350 971,89 | 1 303 076,42 | — | | |
| н661О | — | — | — | 350 972,17 | 1 303 081,60 | — | | |
| н662О | — | — | — | 350 973,75 | 1 303 081,51 | — | | |
| н663О | — | — | — | 350 973,87 | 1 303 083,63 | — | | |
| н658О | — | — | — | 350 960,85 | 1 303 084,01 | — | | |

**2. Сведения о характеристиках объекта недвижимости с кадастровым номером** 68:30:0001058:28 :

| № п/п | Наименование характеристики | Значение характеристики |
|---|---|---|
| 1 | 2 | 3 |
| 1. | Вид объекта недвижимости | Здание |
| 2. | Ранее присвоенный государственный учетный номер (инвентарный) здания, сооружения, объекта незавершенного строительства | — |
| 3. | Кадастровый номер земельного участка (земельных участков), в границах которого (которых) расположены здание, сооружение, объект незавершенного строительства | 68:30:0001058:4 |
| 4. | Уникальный учетный номер кадастрового квартала, в границах которого расположены здание, сооружение, объект незавершенного строительства | 68:30:0001058 |
| 5. | Адрес здания, сооружения, объекта незавершенного строительства | — |
| 5.1. | Сведения о местоположении здания, сооружения, объекта незавершенного строительства (при отсутствии адреса) в структурированном в соответствии с федеральной информационной адресной системой виде | — |
| 5.2. | Дополнительные сведения о местоположении | — |
| 6. | Иные сведения | — |

**3. Пояснения к сведениям об объекте недвижимости с кадастровым номером** 68:30:0001058:28 :

| | |
|---|---|
| 1. | — |

**1. Сведения о характерных точках контура объекта недвижимости с кадастровым номером** 68:30:0001058:34 :

Система координат МСК-68, зона 1 Зона № 1

| Обозначение характерных точек границ | Содержатся в Едином государственном реестре недвижимости | | | Определены в ходе выполнения комплексных кадастровых работ | | | Метод определения координат | Формулы, примененные для расчета средней квадратической погрешности определения координат характерных точек (Mt), м, с подставленными в такие формулы значениями и итоговые (вычисленные) значения Mt, м |
|---|---|---|---|---|---|---|---|---|
| | координаты, м | | Радиус, м | координаты, м | | Радиус, м | | |
| | X | Y | R | X | Y | R | | |
| 1 | 2 | 3 | 4 | 5 | 6 | 7 | 8 | 9 |
| н676О | — | — | — | 350 928,75 | 1 303 133,66 | — | Метод спутниковых геодезических измерений (определений) | √(0,08^2 + 0,06^2) = 0,10 |

| 1 | 2 | 3 | 4 | 5 | 6 | 7 | 8 | 9 |
|---|---|---|---|---|---|---|---|---|
| н677О | — | — | — | 350 930,78 | 1 303 148,99 | — | Метод спутниковых геодезических измерений (определений) | √(0,08^2 + 0,06^2) = 0,10 |
| н678О | — | — | — | 350 921,94 | 1 303 150,16 | — | | |
| н679О | — | — | — | 350 919,92 | 1 303 134,83 | — | | |
| н676О | — | — | — | 350 928,75 | 1 303 133,66 | — | | |

**2. Сведения о характеристиках объекта недвижимости с кадастровым номером** 68:30:0001058:34 :

| № п/п | Наименование характеристики | Значение характеристики |
|---|---|---|
| 1 | 2 | 3 |
| 1. | Вид объекта недвижимости | Здание |
| 2. | Ранее присвоенный государственный учетный номер (инвентарный) здания, сооружения, объекта незавершенного строительства | — |
| 3. | Кадастровый номер земельного участка (земельных участков), в границах которого (которых) расположены здание, сооружение, объект незавершенного строительства | 68:30:0001058:8 |
| 4. | Уникальный учетный номер кадастрового квартала, в границах которого расположены здание, сооружение, объект незавершенного строительства | 68:30:0001058 |
| 5. | Адрес здания, сооружения, объекта незавершенного строительства | — |
| 5.1. | Сведения о местоположении здания, сооружения, объекта незавершенного строительства (при отсутствии адреса) в структурированном в соответствии с федеральной информационной адресной системой виде | — |
| 5.2. | Дополнительные сведения о местоположении | — |
| 6. | Иные сведения | — |

**3. Пояснения к сведениям об объекте недвижимости с кадастровым номером** 68:30:0001058:34 :

| | |
|---|---|
| 1. | — |

**Сведения о зданиях, сооружениях, объектах незавершенного строительства, необходимые для исправления реестровых ошибок в сведениях об описании их местоположения**

**1. Сведения о характерных точках контура** здания

вид объекта недвижимости (здание, сооружение, объект незавершенного строительства)

с кадастровым номером 68:30:0001058:32 :

Система координат МСК-68, зона 1 Зона № 1

| Обозначение характерных точек границ | Содержатся в Едином государственном реестре недвижимости | | | Определены в ходе выполнения комплексных кадастровых работ | | | Метод определения координат | Формулы, примененные для расчета средней квадратической погрешности определения координат характерных точек (Mt), м, с подставленными в такие формулы значениями и итоговые (вычисленные) значения Mt, м |
|---|---|---|---|---|---|---|---|---|
| | координаты, м | | Радиус, м | координаты, м | | Радиус, м | | |
| | X | Y | R | X | Y | R | | |
| 1 | 2 | 3 | 4 | 5 | 6 | 7 | 8 | 9 |
| 47049 | 350 923,53 | 1 303 086,13 | — | — | — | — | — | — |
| 47050 | 350 924,83 | 1 303 096,63 | — | — | — | — | | |
| 47051 | 350 914,51 | 1 303 097,91 | — | — | — | — | | |
| 47052 | 350 913,21 | 1 303 087,41 | — | — | — | — | | |
| н664О | — | — | — | 350 923,60 | 1 303 085,40 | — | Метод спутниковых геодезических измерений (определений) | √(0,08^2 + 0,06^2) = 0,10 |
| н665О | — | — | — | 350 924,49 | 1 303 095,95 | — | | |
| н666О | — | — | — | 350 914,13 | 1 303 096,82 | — | | |
| н667О | — | — | — | 350 913,24 | 1 303 086,28 | — | | |
| н664О | — | — | — | 350 923,60 | 1 303 085,40 | — | | |

**2. Иные сведения об объекте недвижимости с кадастровым номером** 68:30:0001058:32 :

| | |
|---|---|
| 1. | — |

**3. Пояснения к сведениям об объекте недвижимости с кадастровым номером** 68:30:0001058:32 :

| | |
|---|---|
| 1. | — |

**Схема границ земельных участков**




**Масштаб 1:1 500**

ПРИЛОЖЕНИЕ № 11
УТВЕРЖДЕНА
приказом министерства
имущественных отношений и
государственного заказа
Тамбовской области
от 18.09.2025 № 708

Карта-план территории
кадастрового квартала 68:30:0001060

# КАРТА-ПЛАН ТЕРРИТОРИИ

## Пояснительная записка

**1. Сведения о территории выполнения комплексных кадастровых работ:**

*68:30:0001060*

(наименование субъекта Российской Федерации, муниципального образования, населенного пункта, уникальные учетные номера кадастровых кварталов, иные сведения, позволяющие определить местоположение территории, на которой выполняются комплексные кадастровые работы, например, наименование садоводческого или огороднического некоммерческого товарищества, гаражного кооператива, элемента планировочной структуры)

**2. Основания выполнения комплексных кадастровых работ:**

Наименование, дата и номер документа, на основании которого выполняются комплексные кадастровые работы:

*Государственный контракт № 0164200001925000183-725790-157788 от 17 марта 2025 г., выдан Министерство имущественных отношений и государственного заказа Тамбовской области*

**3. Дата подготовки карты-плана территории:** *16 сентября 2025 г.*

**4. Сведения о заказчике(ах) комплексных кадастровых работ:**

В отношении юридического лица, органа местного самоуправления муниципального района, муниципального округа или городского округа либо уполномоченного исполнительного органа государственной власти субъекта Российской Федерации:

полное или сокращенное (в случае, если имеется) наименование: *Министерство имущественных отношений и государственного заказа Тамбовской области*

основной государственный регистрационный номер: *1066829046844*

идентификационный номер налогоплательщика: *6831000240*

В отношении физического лица или представителя физических или юридических лиц:

фамилия, имя. отчество (последнее - при наличии): –

страховой номер индивидуального лицевого счета в системе обязательного пенсионного страхования Российской Федерации (СНИЛС): –

Наименование и реквизиты документа, подтверждающие полномочия представителя заказчика(ов) комплексных кадастровых работ:

–

Адрес электронной почты (для направления уведомления о результатах внесения сведений в Единый государственный реестр недвижимости):

–

**5. Сведения об исполнителе комплексных кадастровых работ:**

Полное или сокращенное (в случае, если имеется) наименование и адрес юридического лица, с которым заключен государственный или муниципальный контракт либо договор подряда на выполнение комплексных кадастровых работ:

–

Фамилия, имя. отчество кадастрового инженера (последнее - при наличии): *Чиркин Евгений Александрович*

и основной государственный регистрационный номер кадастрового инженера индивидуального предпринимателя (ОГРНИП): *318344300021161*

Страховой номер индивидуального лицевого счета в системе обязательного пенсионного страхования Российской Федерации (СНИЛС) кадастрового инженера: *152-892-276-89*

Уникальный реестровый номер кадастрового инженера в реестре саморегулируемой организации кадастровых инженеров и дата внесения сведений о физическом лице в такой реестр: *НП001325, 30 мая 2016 г.*

Полное или (в случае, если имеется) сокращенное наименование саморегулируемой организации кадастровых инженеров, членом которой является кадастровый инженер:

*Кадастровые инженеры юга*

Контактный телефон: *+79275392962*

Почтовый адрес и адрес электронной почты, по которым осуществляется связь с кадастровым инженером:

*гор. Волгоград, ул. им. Маршала Василевского, д. 4, кв. 18, ewgeniychirkin@mail.ru*

**6. Перечень документов, использованных при подготовке карты-плана территории:**

| № п/п | Реквизиты документа | | | | |
|---|---|---|---|---|---|
| | Вид | Дата | Номер | Наименование | Иные сведения |
| 1 | 2 | 3 | 4 | 5 | 6 |
| 1 | Кадастровый план территории, выдан: Филиал публично-правовой компании "Роскадастр" по Тамбовской области | 17 марта 2025 г. | КУВИ-001/2025-69861694 | Кадастровый план территории | — |
| 2 | Материалы картографо-геодезического фонда, выдан: ППК Роскадастр | 7 апреля 2025 г. | 170-8700/2025-В | Выписка о пунктах государственной геодезической сети, государственной нивелирной сети и государственной гравиметрической сети | — |
| 3 | Материалы картографо-геодезического фонда, выдан: ППК "Роскадастр | 21 марта 2025 г. | 171-7472/2025-В | Сведения ЕЭКО | Масштаб: 1:2000<br>Дата создания: 31 июля 2022 г. |
| 4 | Иной документ, содержащий описание объекта, выдан: ППК "Роскадастр" | 6 апреля 2023 г. | 50-0074/23 | Письмо о рассмотрении обращений (о включении в ФФПД технического отчета "Создание сети дифференциальных станций" | — |

**7. Пояснения к карте-плану территории:**

| Пояснительная записка |
| --- |
| Настоящая карта-план территории разработана в результате проведения комплексных кадастровых работ на территории кадастрового кварталаn 68:30:0001060 (территория г. Уварово Тамбовской области)<br>Карта-план территории кадастрового квартала 68:30:0001060 утверждена Постановлением об утверждении карта-планов территорий, подготовленных в результате выполнения комплексных кадастровых работ в границах кадастрового квартала.<br>Неотъемлемой частью КПТР является:<br>- акт согласования границ земельных участков, который включен в состав Приложения. Согласно данного акта, границы всех земельных участков являются согласованными;<br>- заключение согласительной комиссии;<br>- протокол заседания согласительной комиссии по вопросу согласования местоположения границ земельных участков<br><br>В результате выполнения комплексных кадастровых работ:<br>1) обеспечивается уточнение границ 2 земельных участков;<br>2) исправляются границы 12 земельных участков;<br>3) осуществляется уточнение местоположения на земельных участках границ 22 объектов капитального строительства;<br>4) исправляются границы 1 ОКС.<br><br>В ходе выполнения кадастровых работ проведен анализ материалов, согласно сведений ЕГРН, представленных в виде кадастровых планов территорий и выписок из ЕГРН в отношении земельных участков и объектов капитального строительства, картографические материалы и материалы из фонда данных, полученных в результате проведения землеустройства, действующие правила землепользования и застройки. утвержденные применительно к данной территории работ.<br>Земельные участки, в отношении которых проводятся комплексные кадастровые работы, расположены в границах г. Уварово , в градостроительной зоне "Зона малоэтажной жилой застройки" (Ж1), для которой для участков с ВРИ - для ведения личного подсобного хозяйства и ведение огородничества установлены предельные минимальные (200 кв.м.) и максимальные (5000 кв.м.) размеры земельных участков, для участков с ВРИ - садоводство установлены предельные минимальные (200 кв.м.) и максимальные (1500 кв.м.) размеры земельных участков. Правила землепользования и застройки утверждены Решением "О внесении изменений в ПЗиЗ муниципального образованияг.о. - город Уварово Тамбовской области. Ссылка на официальный источник: https://fgistp.economy.gov.ru/lk/#/document-show/345723.<br>Координаты характерных точек границ земельных участков и объектов капитального строительства получены методом спутниковых геодезических определений. Границы земельных участков определены по ограждениям на местности, существующим на местности 15 и более лет. В целях выполнения кадастровых работ, кадастровым инженером были получены материалы дистанционного зондирования земли, изготовленный АО "Роскартография", и переданный в пользование ФФПД. Масштаб картографического произведения 1:2000. Реквизиты картографического материала приведены в разделе "Исходные данные" |
| Сведения о заказчике |
| Комплексные кадастровые работы выполнены в рамках исполнения государственного контракта № 0164200001925000183-725790-157788 от 17.03.2025 г.<br>Заказчиком комплексных кадастровых работ является Министерство имущественных отношений и государственного заказа Тамбовской области, ИНН 6831000240, ОГРН 1066829046844 |
| Сведения о кадастровом инженере |
| Карта-план территории подготовлен кадастровым инженером Чиркиным Евгением Александровичем (квалификационный аттестат № 34-14-538 от 22.08.2014), включенным в реестр членов Ассоциации СРО "Кадастровые инженеры юга" 30.052016 г. № НП001325. Номер регистрации в государственном реестре лиц, осуществляющих кадастровую деятельность – 31758. Страховой номер индивидуального лицевого счета в системе обязательного пенсионного страхования Российской Федерации (СНИЛС) 152-892-276 89. |

Сведения о геодезической основе, использованной при подготовке карты-плана территории

Определение координат поворотных точек границ земельных участков выполнено методом спутниковых геодезических измерений. В качестве базовой станции для определения координат точек границ использовалась базовая станция Уварово (UVAR), держателем которой является группа EFT-CORS. В разделе исходные данные приведено письмо ПКК "Роскадастр", подтверждающее передачу данных EFT-CORS в фонды данных субъектов Российской Федерации или федеральный фонд пространственных данных.
Вторым приемником, реквизиты которого указаны в разделе "Инструменты", было проведено полевое обследование пунктов ГГС (Ржакса, Березовка, Уварово, Подгорное), а также объекты недвижимости в границах проведения кадастровых работ.

Сведения об уточняемых земельных участках

В ходе проведения комплексных кадастровых работ были уточнены местоположение и площадь земельных участков, а также исправлены сведения о местоположении и (или) площади земельных участков, при этом при таком исправлении площадь изменяется не более, чем на 10 процентов от площади, содержащейся в ЕГРН.

Описание местоположения здания, сооружения, объекта незавершенного строительства на земельном участке

В ходе проведения комплексных кадастровых работ было уточнено местоположение границ объектов капитального строительства на земельных участках.
Также исправлены границы ОКС 68:30:0001060:204. Такое исправление вызвано неверным определением координат характерных точек границ ОКС до проведения ККР, и не связано с проведенной реконструкцией здания.

## Сведения о пунктах геодезической сети и средствах измерений

**1. Сведения о пунктах геодезической сети:**

| № п/п | Вид геодезической сети | Название пункта геодезической сети и тип знака | Система координат пункта геодезической сети | Координаты пункта, м | | Дата обследования 14 апреля 2025 г. | | |
|---|---|---|---|---|---|---|---|---|
| | | | | | | Сведения о состоянии | | |
| | | | | X | Y | наружного знака пункта | центра пункта | марки центра пункта |
| 1 | 2 | 3 | 4 | 5 | 6 | 7 | 8 | 9 |
| 1 | Астрономо-геодезическая сеть. 2 | Ржакса, пирамида | МСК-68, зона 1 | 364 763,74 | 1 287 261,69 | Сохранился | Сохранился | Сохранился |
| 2 | Астрономо-геодезическая сеть. 2 | Березовка, пирамида | | 347 697,09 | 1 288 347,24 | Не обнаружен | | |
| 3 | Астрономо-геодезическая сеть. 2 | Уварово, пирамида | | 353 506,37 | 1 301 173,14 | | | |
| 4 | Геодезическая сеть сгущения. 3 | Подгорное, пирамида | | 341 674,67 | 1 303 820,45 | | | |

**2. Сведения об использованных средствах измерений:**

| № п/п | Наименование и обозначение типа средства измерений - прибора (инструмента, аппаратуры) | Заводской или серийный номер средства измерений | Реквизиты свидетельства о поверке прибора (инструмента, аппаратуры) и (или) срок действия поверки |
|---|---|---|---|
| 1 | 2 | 3 | 4 |
| 1 | Stonex S8 GNSS | STNS84412003 | свидетельство № С-ГКФ/01-04-2025/42177429, выдано 01.04.2025г., срок действия поверки - до 31.03.2026г. |

| 1 | 2 | 3 | 4 |
|---|---|---|---|
| 2 | EFT RS1 | RS1-2014-014 | свидетельство № С-ГСХ/06-05-2025/431033643 |

## Сведения об уточняемых земельных участках

**1. Сведения о характерных точках границ уточняемого земельного участка с кадастровым номером** 68:30:0001060:20 :

Система координат МСК-68, зона 1 Зона № 1

| Обозначение характерных точек границ | Координаты, м | | | | Метод определения координат | Формулы, примененные для расчета средней квадратической погрешности определения координат характерных точек границ (Mt), с подставленными в такие формулы значениями и итоговые (вычисленные) значения Mt, м | Описание закрепления точки |
|---|---|---|---|---|---|---|---|
| | содержатся в Едином государственном реестре недвижимости | | определены в результате выполнения комплексных кадастровых работ | | | | |
| | X | Y | X | Y | | | |
| 1 | 2 | 3 | 4 | 5 | 6 | 7 | 8 |
| 23428 | 350 671,86 | 1 303 143,37 | 350 671,86 | 1 303 143,37 | Метод спутниковых геодезических измерений (определений) | √(0,08^2 + 0,06^2) = 0,10 | — |
| 23429 | 350 698,36 | 1 303 149,96 | 350 698,36 | 1 303 149,96 | | | |
| 23430 | 350 706,92 | 1 303 153,33 | 350 706,92 | 1 303 153,33 | | | |
| н23431 У | 350 725,37 | 1 303 167,65 | 350 725,37 | 1 303 167,65 | | | |
| н23432 У | 350 724,85 | 1 303 168,57 | 350 724,85 | 1 303 168,57 | | | |
| н23433 У | 350 717,05 | 1 303 179,26 | 350 717,05 | 1 303 179,26 | | | |
| н23434 У | 350 703,38 | 1 303 170,42 | 350 703,38 | 1 303 170,42 | | | |
| н23435 У | 350 701,90 | 1 303 172,37 | 350 701,90 | 1 303 172,37 | | | |
| н23436 У | 350 694,93 | 1 303 182,86 | 350 694,93 | 1 303 182,86 | | | |
| н23437 У | 350 690,63 | 1 303 189,68 | 350 690,63 | 1 303 189,68 | | | |
| н23438 У | 350 683,33 | 1 303 183,75 | 350 683,33 | 1 303 183,75 | | | |

| 1 | 2 | 3 | 4 | 5 | 6 | 7 | 8 |
|---|---|---|---|---|---|---|---|
| н23439 У | 350 679,79 | 1 303 178,60 | 350 679,79 | 1 303 178,60 | Метод спутниковых геодезических измерений (определений) | √(0,08^2 + 0,06^2) = 0,10 | — |
| н23440 У | 350 675,61 | 1 303 168,63 | 350 675,61 | 1 303 168,63 | | | |
| н23441 У | 350 672,54 | 1 303 157,36 | 350 672,54 | 1 303 157,36 | | | |
| н23442 У | 350 671,62 | 1 303 150,04 | 350 671,62 | 1 303 150,04 | | | |
| 23428 | 350 671,86 | 1 303 143,37 | 350 671,86 | 1 303 143,37 | | | |

**2. Сведения о частях границ уточняемого земельного участка с кадастровым номером** 68:30:0001060:20 :

| Обозначение части границ | | Горизонтальное проложение (S), м | Описание прохождения части границ | Сведения о согласовании местоположения границ (согласовано/спорное) |
|---|---|---|---|---|
| от т. | до т. | | | |
| 1 | 2 | 3 | 4 | 5 |
| 23428 | 23429 | 27,31 | — | согласовано |
| 23429 | 23430 | 9,20 | | |
| 23430 | н23431У | 23,36 | | |
| н23431У | н23432У | 1,06 | | |
| н23432У | н23433У | 13,23 | | |
| н23433У | н23434У | 16,28 | | |
| н23434У | н23435У | 2,45 | | |
| н23435У | н23436У | 12,59 | | |
| н23436У | н23437У | 8,06 | | |
| н23437У | н23438У | 9,41 | | |
| н23438У | н23439У | 6,25 | | |
| н23439У | н23440У | 10,81 | | |
| н23440У | н23441У | 11,68 | | |
| н23441У | н23442У | 7,38 | | |
| н23442У | 23428 | 6,67 | | |

**3. Сведения о характеристиках уточняемого земельного участка с кадастровым номером** 68:30:0001060:20 :

| № п/п | Наименование характеристики земельного участка | Значение характеристики |
|---|---|---|
| 1 | 2 | 3 |

| 1 | 2 | 3 |
|---|---|---|
| 1. | Адрес земельного участка | — |
| 1.1. | Сведения о местоположении земельного участка (при отсутствии адреса) в структурированном в соответствии с федеральной информационной адресной системой виде | — |
| 1.2. | Дополнительные сведения о местоположении земельного участка | — |
| 2. | Площадь земельного участка ± величина погрешности определения (вычисления) площади (Р ± ΔР), м² | 1 318 ± 13,00 |
| 3. | Формула, примененная для вычисления предельной погрешности определения площади земельного участка, с подставленными значениями и итоговые (вычисленные) значения | 3,5*0,10*√(1 318) = 13 |
| 4. | Площадь земельного участка согласно сведениям Единого государственного реестра недвижимости (Ркад), м² | 1 200,00 |
| 5. | Оценка расхождения Р и Ркад (Р - Ркад), м² | 118 |
| 6. | Предельный минимальный и максимальный размеры земельного участка (Рмин и Рмакс), м² | Рмин = 200<br>Рмакс = 5 000 |
| 7. | Вид (виды) разрешенного использования | — |
| 7.1. | Дополнительные сведения об использовании земельного участка | — |
| 8. | Кадастровый или иной государственный учетный номер (инвентарный) здания, сооружения, объекта незавершенного строительства, расположенного на земельном участке | 68:30:0001060:42 |
| 9. | Сведения о земельных участках (землях общего пользования, территории общего пользования), посредством которых обеспечивается доступ | Земли общего пользования |
| 10. | Иные сведения | Запрещение. Обременение возникает на основании: Постановление о наложении ареста на имущество должника выдан ОСП по Уваровскому и Мучкапскопу районам УФССП России по Тамбовской области |
| **4. Пояснения к сведениям об уточняемом земельном участке с кадастровым номером** 68:30:0001060:20 : | | |
| 1. | — | |

**1. Сведения о характерных точках границ уточняемого земельного участка с кадастровым номером** 68:30:0001060:32 :

Система координат МСК-68, зона 1 Зона № 1

| Обозначение характерных точек границ | Координаты, м | | | | Метод определения координат | Формулы, примененные для расчета средней квадратической погрешности определения координат характерных точек границ (Mt), с подставленными в такие формулы значениями и итоговые (вычисленные) значения Mt, м | Описание закрепления точки |
|---|---|---|---|---|---|---|---|
| | содержатся в Едином государственном реестре недвижимости | | определены в результате выполнения комплексных кадастровых работ | | | | |
| | X | Y | X | Y | | | |
| 1 | 2 | 3 | 4 | 5 | 6 | 7 | 8 |
| н23411 У | 350 928,77 | 1 303 325,17 | 350 928,77 | 1 303 325,17 | Метод спутниковых геодезических измерений (определений) | √(0,08^2 + 0,06^2) = 0,10 | — |
| н23412 У | 350 924,36 | 1 303 334,22 | 350 924,36 | 1 303 334,22 | | | |
| н23413 У | 350 929,51 | 1 303 336,32 | 350 929,51 | 1 303 336,32 | | | |
| н23414 У | 350 923,14 | 1 303 351,96 | 350 923,14 | 1 303 351,96 | | | |
| н23415 У | 350 917,88 | 1 303 359,71 | 350 917,88 | 1 303 359,71 | | | |
| н23416 У | 350 915,78 | 1 303 358,18 | 350 915,78 | 1 303 358,18 | | | |
| н23417 У | 350 914,37 | 1 303 360,02 | 350 914,37 | 1 303 360,02 | | | |
| н23418 У | 350 905,74 | 1 303 353,56 | 350 905,74 | 1 303 353,56 | | | |
| н23419 У | 350 907,20 | 1 303 351,57 | 350 907,20 | 1 303 351,57 | | | |
| н23420 У | 350 903,54 | 1 303 348,83 | 350 903,54 | 1 303 348,83 | | | |
| н23421 У | 350 915,98 | 1 303 331,89 | 350 915,98 | 1 303 331,89 | | | |
| н23422 У | 350 918,38 | 1 303 326,02 | 350 918,38 | 1 303 326,02 | | | |

| 1 | 2 | 3 | 4 | 5 | 6 | 7 | 8 |
|---|---|---|---|---|---|---|---|
| н23423 У | 350 919,26 | 1 303 322,82 | 350 919,26 | 1 303 322,82 | Метод спутниковых геодезических измерений (определений) | √(0,08^2 + 0,06^2) = 0,10 | — |
| н23424 У | 350 919,39 | 1 303 320,97 | 350 919,39 | 1 303 320,97 | | | |
| н23425 У | 350 930,81 | 1 303 271,91 | 350 930,81 | 1 303 271,91 | | | |
| н23426 У | 350 940,84 | 1 303 274,16 | 350 940,84 | 1 303 274,16 | | | |
| н23427 У | 350 933,39 | 1 303 305,74 | 350 933,39 | 1 303 305,74 | | | |
| н23411 У | 350 928,77 | 1 303 325,17 | 350 928,77 | 1 303 325,17 | | | |

**2. Сведения о частях границ уточняемого земельного участка с кадастровым номером** 68:30:0001060:32 :

| Обозначение части границ | | Горизонтальное проложение (S), м | Описание прохождения части границ | Сведения о согласовании местоположения границ (согласовано/спорное) |
|---|---|---|---|---|
| от т. | до т. | | | |
| 1 | 2 | 3 | 4 | 5 |
| н23411У | н23412У | 10,07 | — | согласовано |
| н23412У | н23413У | 5,56 | | |
| н23413У | н23414У | 16,89 | | |
| н23414У | н23415У | 9,37 | | |
| н23415У | н23416У | 2,60 | | |
| н23416У | н23417У | 2,32 | | |
| н23417У | н23418У | 10,78 | | |
| н23418У | н23419У | 2,47 | | |
| н23419У | н23420У | 4,57 | | |
| н23420У | н23421У | 21,02 | | |
| н23421У | н23422У | 6,34 | | |
| н23422У | н23423У | 3,32 | | |
| н23423У | н23424У | 1,85 | | |
| н23424У | н23425У | 50,37 | | |
| н23425У | н23426У | 10,28 | | |
| н23426У | н23427У | 32,45 | | |
| н23427У | н23411У | 19,97 | | |

| **3. Сведения о характеристиках уточняемого земельного участка с кадастровым номером** 68:30:0001060:32 : | | |
|---|---|---|
| № п/п | Наименование характеристики земельного участка | Значение характеристики |
| 1 | 2 | 3 |
| 1. | Адрес земельного участка | — |
| 1.1. | Сведения о местоположении земельного участка (при отсутствии адреса) в структурированном в соответствии с федеральной информационной адресной системой виде | — |
| 1.2. | Дополнительные сведения о местоположении земельного участка | — |
| 2. | Площадь земельного участка ± величина погрешности определения (вычисления) площади (Р ± ΔР), м² | 1 040 ± 11,00 |
| 3. | Формула, примененная для вычисления предельной погрешности определения площади земельного участка, с подставленными значениями и итоговые (вычисленные) значения | 3,5*0,10*√(1 040) = 11 |
| 4. | Площадь земельного участка согласно сведениям Единого государственного реестра недвижимости (Ркад), м² | 1 041,00 |
| 5. | Оценка расхождения Р и Ркад (Р - Ркад), м² | 1 |
| 6. | Предельный минимальный и максимальный размеры земельного участка (Рмин и Рмакс), м² | Рмин = 200<br>Рмакс = 5 000 |
| 7. | Вид (виды) разрешенного использования | — |
| 7.1. | Дополнительные сведения об использовании земельного участка | — |
| 8. | Кадастровый или иной государственный учетный номер (инвентарный) здания, сооружения, объекта незавершенного строительства, расположенного на земельном участке | 68:30:0001060:204 |
| 9. | Сведения о земельных участках (землях общего пользования, территории общего пользования), посредством которых обеспечивается доступ | Земли общего пользования |
| 10. | Иные сведения | — |
| **4. Пояснения к сведениям об уточняемом земельном участке с кадастровым номером** 68:30:0001060:32 : | | |
| 1. | — | |

**Сведения об уточняемых земельных участках, необходимые для исправления реестровых ошибок в сведениях о местоположении их границ**

**1. Сведения о характерных точках границ уточняемого земельного участка с кадастровым номером** 68:30:0000000:1 :

Система координат МСК-68, зона 1 Зона № 1

| Обозначение характерных точек границ | Координаты, м | | | | Метод определения координат | Формулы, примененные для расчета средней квадратической погрешности определения координат характерных точек границ (Mt), с подставленными в такие формулы значениями и итоговые (вычисленные) значения Mt, м | Описание закрепления точки |
|---|---|---|---|---|---|---|---|
| | содержатся в Едином государственном реестре недвижимости | | определены в результате выполнения комплексных кадастровых работ | | | | |
| | X | Y | X | Y | | | |
| 1 | 2 | 3 | 4 | 5 | 6 | 7 | 8 |
| 68:30:0001060:39 | | | | | | | |
| 43349 | 114,23 | 109,86 | — | — | Метод спутниковых геодезических измерений (определений) | 0,10 | — |
| 43350 | 111,76 | 108,49 | — | — | | | |
| 43351 | 103,25 | 103,95 | — | — | | | |
| 43352 | 98,55 | 101,44 | — | — | | | |
| 43353 | 109,97 | 78,11 | — | — | | | |
| 43354 | 113,38 | 78,90 | — | — | | | |
| 43355 | 115,91 | 79,48 | — | — | | | |
| 43356 | 116,40 | 79,60 | — | — | | | |
| 43357 | 126,11 | 81,62 | — | — | | | |
| 43358 | 124,98 | 85,66 | — | — | | | |
| 43359 | 123,07 | 92,50 | — | — | | | |

| 1 | 2 | 3 | 4 | 5 | 6 | 7 | 8 |
|---|---|---|---|---|---|---|---|
| 43360 | 118,61 | 98,48 | — | — | Метод спутниковых геодезических измерений (определений) | 0,10 | — |
| н23424 У | — | — | 350 919,39 | 1 303 320,97 | | √(0,08^2 + 0,06^2) = 0,10 | |
| н23423 У | — | — | 350 919,26 | 1 303 322,82 | | | |
| н23422 У | — | — | 350 918,38 | 1 303 326,02 | | | |
| н53678 У | — | — | 350 917,13 | 1 303 329,07 | | | |
| н23421 У | — | — | 350 915,98 | 1 303 331,89 | | | |
| н23420 У | — | — | 350 903,54 | 1 303 348,83 | | | |
| н43361 У | — | — | 350 900,68 | 1 303 352,66 | | | |
| н42431 У | — | — | 350 888,32 | 1 303 340,95 | | | |
| н42430 У | — | — | 350 890,07 | 1 303 338,59 | | | |
| н42446 У | — | — | 350 902,47 | 1 303 320,07 | | | |
| н42445 У | — | — | 350 917,23 | 1 303 294,38 | | | |
| н53677 У | — | — | 350 923,30 | 1 303 300,88 | | | |
| 43349 | 114,23 | 109,86 | — | — | | 0,10 | |
| 68:30:0001072:17 | | | | | | | |
| 43362 | 94,50 | 105,25 | — | — | Метод спутниковых геодезических измерений (определений) | 0,10 | — |
| 43363 | 102,24 | 110,64 | — | — | | | |
| 43364 | 104,74 | 113,39 | — | — | | | |

| 1 | 2 | 3 | 4 | 5 | 6 | 7 | 8 |
|---|---|---|---|---|---|---|---|
| 43365 | 105,87 | 114,02 | — | — | Метод спутниковых геодезических измерений (определений) | 0,10 | — |
| 43366 | 79,22 | 153,68 | — | — | | | |
| 43367 | 66,78 | 145,06 | — | — | | | |
| н42441 У | — | — | 350 938,46 | 1 303 236,56 | | √(0,08^2 + 0,06^2) = 0,10 | |
| н53681 У | — | — | 350 940,26 | 1 303 229,70 | | | |
| н53679 У | — | — | 350 946,46 | 1 303 231,21 | | | |
| н53680 У | — | — | 350 938,48 | 1 303 268,22 | | | |
| н42442 У | — | — | 350 930,85 | 1 303 266,76 | | | |
| 43362 | 94,50 | 105,25 | — | — | | 0,10 | |

**2. Сведения о частях границ уточняемого земельного участка с кадастровым номером** 68:30:0000000:1 :

| Обозначение части границ | | Горизонтальное проложение (S), м | Описание прохождения части границ | Сведения о согласовании местоположения границ (согласовано/спорное) |
|---|---|---|---|---|
| от т. | до т. | | | |
| 1 | 2 | 3 | 4 | 5 |
| 68:30:0001060:39 | | | | |
| н23424У | н23423У | 1,85 | — | согласовано |
| н23423У | н23422У | 3,32 | | |
| н23422У | н53678У | 3,30 | | |
| н53678У | н23421У | 3,05 | | |
| н23421У | н23420У | 21,02 | | |
| н23420У | н43361У | 4,78 | | |
| н43361У | н42431У | 17,03 | | |
| н42431У | н42430У | 2,94 | | |
| н42430У | н42446У | 22,29 | | |
| н42446У | н42445У | 29,63 | | |
| н42445У | н53677У | 8,89 | | |

| 1 | 2 | 3 | 4 | 5 |
|---|---|---|---|---|
| н53677У | н23424У | 20,47 | — | согласовано |
| 68:30:0001072:17 | | | | |
| н42441У | н53681У | 7,09 | — | согласовано |
| н53681У | н53679У | 6,38 | | |
| н53679У | н53680У | 37,86 | | |
| н53680У | н42442У | 7,77 | | |
| н42442У | н42441У | 31,14 | | |

**3. Сведения о характеристиках уточняемого земельного участка с кадастровым номером** 68:30:0000000:1 :

| № п/п | Наименование характеристики | Значение характеристики |
|---|---|---|
| 1 | 2 | 3 |
| 1. | Адрес земельного участка | — |
| 1.1. | Сведения о местоположении земельного участка (при отсутствии адреса) в структурированном в соответствии с федеральной информационной адресной системой виде | — |
| 1.2. | Дополнительные сведения о местоположении земельного участка | — |
| 2. | Площадь земельного участка ± величина погрешности определения (вычисления) площади (Р ± ΔР), м² | 1 107 ± 16,00, 68:30:0001060:39 836,71 ± 10,12, 68:30:0001072:17 270,09 ± 5,75 |
| 3. | Формула, примененная для вычисления предельной погрешности определения площади земельного участка, с подставленными значениями и итоговые (вычисленные) значения | 10,12 + 5,75 = 16 |
| 4. | Площадь земельного участка согласно сведениям Единого государственного реестра недвижимости (Ркад), м² | 1 200,00 |
| 5. | Оценка расхождения Р и Ркад (Р - Ркад), м² | 93 |
| 6. | Предельный минимальный и максимальный размеры земельного участка (Рмин и Рмакс), м² | Рмин = 200<br>Рмакс = 5 000 |
| 7. | Кадастровый или иной государственный учетный номер (инвентарный) здания, сооружения, объекта незавершенного строительства, расположенного на земельном участке | 68:30:0001072:18 |
| 8. | Вид (виды) разрешенного использования | — |
| 8.1. | Дополнительные сведения об использовании земельного участка | — |
| 9. | Сведения о земельных участках (землях общего пользования, территории общего пользования), посредством которых обеспечивается доступ | — |

| 1 | 2 | 3 |
|---|---|---|
| 10. | Иные сведения | На местности границы данного земельных участков существуют более 15 лет, его границы в ходе проведения ККР установлены по фактическому пользованию без захвата земель общего пользования, с учетом привязки к смежным земельным участкам, границы которых ранее были установлены в системе координат МСК-68 |

**4. Пояснения к сведениям об уточняемом земельном участке с кадастровым номером** 68:30:0000000:1 :

| | |
|---|---|
| 1. | — |

**1. Сведения о характерных точках границ уточняемого земельного участка с кадастровым номером** 68:30:0000000:27 :

Система координат МСК-68, зона 1 Зона № 1

| Обозначение характерных точек границ | Координаты, м | | | | Метод определения координат | Формулы, примененные для расчета средней квадратической погрешности определения координат характерных точек границ (Mt), с подставленными в такие формулы значениями и итоговые (вычисленные) значения Mt, м | Описание закрепления точки |
|---|---|---|---|---|---|---|---|
| | содержатся в Едином государственном реестре недвижимости | | определены в результате выполнения комплексных кадастровых работ | | | | |
| | X | Y | X | Y | | | |
| 1 | 2 | 3 | 4 | 5 | 6 | 7 | 8 |
| 68:30:0001060:27 | | | | | | | |
| 133 | 224,07 | -10,96 | — | — | Метод спутниковых геодезических измерений (определений) | 0,10 | — |
| н42444 У | — | — | 350 920,66 | 1 303 277,75 | | √(0,08^2 + 0,06^2) = 0,10 | |
| н42445 У | — | — | 350 917,23 | 1 303 294,38 | | | |
| н42446 У | — | — | 350 902,47 | 1 303 320,07 | | | |
| н42430 У | — | — | 350 890,07 | 1 303 338,59 | | | |
| н42431 У | — | — | 350 888,32 | 1 303 340,95 | | | |
| н42432 У | — | — | 350 872,58 | 1 303 328,84 | | | |
| н42433 У | — | — | 350 890,56 | 1 303 306,98 | | | |

| 1 | 2 | 3 | 4 | 5 | 6 | 7 | 8 |
|---|---|---|---|---|---|---|---|
| н42434 У | — | — | 350 903,30 | 1 303 293,75 | Метод спутниковых геодезических измерений (определений) | √(0,08^2 + 0,06^2) = 0,10 | — |
| н42435 У | — | — | 350 917,00 | 1 303 281,07 | | | |
| н42436 У | — | — | 350 920,60 | 1 303 277,74 | | | |
| 134 | 227,53 | -8,49 | — | — | | 0,10 | |
| 135 | 212,51 | 25,23 | — | — | | | |
| 136 | 199,13 | 47,50 | — | — | | | |
| 100 | 182,98 | 36,14 | — | — | | | |
| 137 | 199,76 | 13,35 | — | — | | | |
| 138 | 221,75 | -8,64 | — | — | | | |
| 133 | 224,07 | -10,96 | — | — | | | |
| 68:30:0001072:14 | | | | | | | |
| 27348 | 175,15 | 41,89 | — | — | Метод спутниковых геодезических измерений (определений) | 0,10 | — |
| н42440 У | — | — | 350 931,04 | 1 303 234,72 | | √(0,08^2 + 0,06^2) = 0,10 | |
| н42441 У | — | — | 350 938,46 | 1 303 236,56 | | | |
| н42442 У | — | — | 350 930,85 | 1 303 266,76 | | | |
| н42443 У | — | — | 350 923,31 | 1 303 265,33 | | | |
| н42437 У | — | — | 350 923,23 | 1 303 265,31 | | | |
| н42438 У | — | — | 350 926,88 | 1 303 251,93 | | | |

| 1 | 2 | 3 | 4 | 5 | 6 | 7 | 8 |
|---|---|---|---|---|---|---|---|
| н42439 У | — | — | 350 930,78 | 1 303 235,92 | Метод спутниковых геодезических измерений (определений) | √(0,08^2 + 0,06^2) = 0,10 | — |
| 42447 | 176,46 | 39,56 | — | — | | 0,10 | |
| 42448 | 194,61 | 51,81 | — | — | | | |
| 42449 | 186,36 | 64,16 | — | — | | | |
| 27349 | 168,88 | 53,08 | — | — | | | |
| 27348 | 175,15 | 41,89 | — | — | | | |

**2. Сведения о частях границ уточняемого земельного участка с кадастровым номером** 68:30:0000000:27 :

| Обозначение части границ | | Горизонтальное проложение (S), м | Описание прохождения части границ | Сведения о согласовании местоположения границ (согласовано/спорное) |
|---|---|---|---|---|
| от т. | до т. | | | |
| 1 | 2 | 3 | 4 | 5 |
| 68:30:0001060:27 | | | | |
| н42444У | н42445У | 16,98 | — | согласовано |
| н42445У | н42446У | 29,63 | | |
| н42446У | н42430У | 22,29 | | |
| н42430У | н42431У | 2,94 | | |
| н42431У | н42432У | 19,86 | | |
| н42432У | н42433У | 28,30 | | |
| н42433У | н42434У | 18,37 | | |
| н42434У | н42435У | 18,67 | | |
| н42435У | н42436У | 4,90 | | |
| н42436У | н42444У | 0,06 | | |
| 68:30:0001072:14 | | | | |
| н42440У | н42441У | 7,64 | — | согласовано |
| н42441У | н42442У | 31,14 | | |
| н42442У | н42443У | 7,67 | | |
| н42443У | н42437У | 0,08 | | |
| н42437У | н42438У | 13,87 | | |
| н42438У | н42439У | 16,48 | | |

| 1 | 2 | 3 | 4 | 5 |
|---|---|---|---|---|
| н42439У | н42440У | 1,23 | — | согласовано |

**3. Сведения о характеристиках уточняемого земельного участка с кадастровым номером** 68:30:0000000:27 :

| № п/п | Наименование характеристики | Значение характеристики |
|---|---|---|
| 1 | 2 | 3 |
| 1. | Адрес земельного участка | — |
| 1.1. | Сведения о местоположении земельного участка (при отсутствии адреса) в структурированном в соответствии с федеральной информационной адресной системой виде | — |
| 1.2. | Дополнительные сведения о местоположении земельного участка | — |
| 2. | Площадь земельного участка ± величина погрешности определения (вычисления) площади (Р ± ΔР), м² | 1 200 ± 16,00, 68:30:0001060:27 962,67 ± 10,86, 68:30:0001072:14 237,44 ± 5,39 |
| 3. | Формула, примененная для вычисления предельной погрешности определения площади земельного участка, с подставленными значениями и итоговые (вычисленные) значения | 10,86 + 5,39 = 16 |
| 4. | Площадь земельного участка согласно сведениям Единого государственного реестра недвижимости (Ркад), м² | 1 200,00 |
| 5. | Оценка расхождения Р и Ркад (Р - Ркад), м² | 0 |
| 6. | Предельный минимальный и максимальный размеры земельного участка (Рмин и Рмакс), м² | Рмин = 200<br>Рмакс = 5 000 |
| 7. | Кадастровый или иной государственный учетный номер (инвентарный) здания, сооружения, объекта незавершенного строительства, расположенного на земельном участке | 68:30:0001060:207; 68:30:0000000:40 |
| 8. | Вид (виды) разрешенного использования | — |
| 8.1. | Дополнительные сведения об использовании земельного участка | — |
| 9. | Сведения о земельных участках (землях общего пользования, территории общего пользования), посредством которых обеспечивается доступ | — |
| 10. | Иные сведения | На местности границы данного земельных участков существуют более 15 лет, его границы в ходе проведения ККР установлены по фактическому пользованию без захвата земель общего пользования, с учетом привязки к смежным земельным участкам, границы которых ранее были установлены в системе координат МСК-68 |

**4. Пояснения к сведениям об уточняемом земельном участке с кадастровым номером** 68:30:0000000:27 :

| | |
|---|---|
| 1. | — |

**1. Сведения о характерных точках границ уточняемого земельного участка с кадастровым номером** 68:30:0001060:4 :

Система координат МСК-68, зона 1 Зона № 1

| Обозначение характерных точек границ | Координаты, м | | | | Метод определения координат | Формулы, примененные для расчета средней квадратической погрешности определения координат характерных точек границ (Mt), с подставленными в такие формулы значениями и итоговые (вычисленные) значения Mt, м | Описание закрепления точки |
|---|---|---|---|---|---|---|---|
| | содержатся в Едином государственном реестре недвижимости | | определены в результате выполнения комплексных кадастровых работ | | | | |
| | X | Y | X | Y | | | |
| 1 | 2 | 3 | 4 | 5 | 6 | 7 | 8 |
| 23359 | 85,79 | 119,51 | — | — | Метод спутниковых геодезических измерений (определений) | 0,10 | — |
| 23360 | 91,17 | 102,13 | — | — | | | |
| 23361 | 92,79 | 97,04 | — | — | | | |
| 23362 | 93,24 | 95,64 | — | — | | | |
| 23363 | 102,73 | 99,14 | — | — | | | |
| 23364 | 108,79 | 101,66 | — | — | | | |
| 23365 | 116,80 | 108,11 | — | — | | | |
| 23366 | 125,84 | 112,01 | — | — | | | |
| 23367 | 152,10 | 124,17 | — | — | | | |
| 23368 | 186,47 | 134,88 | — | — | | | |
| 23369 | 200,45 | 139,24 | — | — | | | |
| 23370 | 202,93 | 131,28 | — | — | | | |

| 1 | 2 | 3 | 4 | 5 | 6 | 7 | 8 |
|---|---|---|---|---|---|---|---|
| 23371 | 244,46 | 144,22 | — | — | Метод спутниковых геодезических измерений (определений) | 0,10 | — |
| 23372 | 241,99 | 152,14 | — | — | | | |
| 23373 | 201,63 | 141,32 | — | — | | | |
| 23374 | 182,35 | 148,57 | — | — | | | |
| н23375 У | — | — | 350 823,99 | 1 303 112,01 | | √(0,08^2 + 0,06^2) = 0,10 | |
| н23376 У | — | — | 350 817,47 | 1 303 124,54 | | | |
| н23377 У | — | — | 350 782,19 | 1 303 105,15 | | | |
| н23378 У | — | — | 350 757,77 | 1 303 096,02 | | | |
| н23379 У | — | — | 350 732,01 | 1 303 079,03 | | | |
| н23380 У | — | — | 350 714,37 | 1 303 067,96 | | | |
| н23381 У | — | — | 350 699,49 | 1 303 060,26 | | | |
| н23382 У | — | — | 350 712,14 | 1 303 038,74 | | | |
| н23383 У | — | — | 350 720,69 | 1 303 044,15 | | | |
| н23384 У | — | — | 350 726,09 | 1 303 047,87 | | | |
| н23385 У | — | — | 350 732,19 | 1 303 055,22 | | | |
| н23386 У | — | — | 350 740,22 | 1 303 060,92 | | | |
| н23387 У | — | — | 350 763,75 | 1 303 078,91 | | | |

| 1 | 2 | 3 | 4 | 5 | 6 | 7 | 8 |
|---|---|---|---|---|---|---|---|
| н23388 У | — | — | 350 774,33 | 1 303 086,23 | Метод спутниковых геодезических измерений (определений) | √(0,08^2 + 0,06^2) = 0,10 | — |
| н23389 У | — | — | 350 810,13 | 1 303 104,88 | | | |
| 23359 | 85,79 | 119,51 | — | — | | 0,10 | |

**2. Сведения о частях границ уточняемого земельного участка с кадастровым номером** 68:30:0001060:4 :

| Обозначение части границ | | Горизонтальное проложение (S), м | Описание прохождения части границ | Сведения о согласовании местоположения границ (согласовано/спорное) |
|---|---|---|---|---|
| от т. | до т. | | | |
| 1 | 2 | 3 | 4 | 5 |
| н23375У | н23376У | 14,12 | — | согласовано |
| н23376У | н23377У | 40,26 | | |
| н23377У | н23378У | 26,07 | | |
| н23378У | н23379У | 30,86 | | |
| н23379У | н23380У | 20,83 | | |
| н23380У | н23381У | 16,75 | | |
| н23381У | н23382У | 24,96 | | |
| н23382У | н23383У | 10,12 | | |
| н23383У | н23384У | 6,56 | | |
| н23384У | н23385У | 9,55 | | |
| н23385У | н23386У | 9,85 | | |
| н23386У | н23387У | 29,62 | | |
| н23387У | н23388У | 12,87 | | |
| н23388У | н23389У | 40,37 | | |
| н23389У | н23375У | 15,59 | | |

**3. Сведения о характеристиках уточняемого земельного участка с кадастровым номером** 68:30:0001060:4 :

| № п/п | Наименование характеристики | Значение характеристики |
|---|---|---|
| 1 | 2 | 3 |
| 1. | Адрес земельного участка | — |
| 1.1. | Сведения о местоположении земельного участка (при отсутствии адреса) в структурированном в соответствии с федеральной информационной адресной системой виде | — |
| 1.2. | Дополнительные сведения о местоположении земельного участка | — |

| 1 | 2 | 3 |
|---|---|---|
| 2. | Площадь земельного участка ± величина погрешности определения (вычисления) площади (Р ± ΔР), м² | 2 332 ± 17,00 |
| 3. | Формула, примененная для вычисления предельной погрешности определения площади земельного участка, с подставленными значениями и итоговые (вычисленные) значения | 3,5*0,10*√(2 332) = 17 |
| 4. | Площадь земельного участка согласно сведениям Единого государственного реестра недвижимости (Ркад), м² | 2 332,00 |
| 5. | Оценка расхождения Р и Ркад (Р - Ркад), м² | 0 |
| 6. | Предельный минимальный и максимальный размеры земельного участка (Рмин и Рмакс), м² | Рмин = 200<br>Рмакс = 5 000 |
| 7. | Кадастровый или иной государственный учетный номер (инвентарный) здания, сооружения, объекта незавершенного строительства, расположенного на земельном участке | 68:30:0001060:52 |
| 8. | Вид (виды) разрешенного использования | — |
| 8.1. | Дополнительные сведения об использовании земельного участка | — |
| 9. | Сведения о земельных участках (землях общего пользования, территории общего пользования), посредством которых обеспечивается доступ | Земли общего пользования |
| 10. | Иные сведения | На местности границы данного земельных участков существуют более 15 лет, его границы в ходе проведения ККР установлены по фактическому пользованию без захвата земель общего пользования, с учетом привязки к смежным земельным участкам, границы которых ранее были установлены в системе координат МСК-68 |
| **4. Пояснения к сведениям об уточняемом земельном участке с кадастровым номером** | | 68:30:0001060:4 : |
| 1. | — | |

**1. Сведения о характерных точках границ уточняемого земельного участка с кадастровым номером** 68:30:0001060:8 :

Система координат МСК-68, зона 1 Зона № 1

| Обозначение характерных точек границ | Координаты, м | | | | Метод определения координат | Формулы, примененные для расчета средней квадратической погрешности определения координат характерных точек границ (Mt), с подставленными в такие формулы значениями и итоговые (вычисленные) значения Mt, м | Описание закрепления точки |
|---|---|---|---|---|---|---|---|
| | содержатся в Едином государственном реестре недвижимости | | определены в результате выполнения комплексных кадастровых работ | | | | |
| | X | Y | X | Y | | | |
| 1 | 2 | 3 | 4 | 5 | 6 | 7 | 8 |
| 51226 | 92,80 | 17,49 | — | — | Метод спутниковых геодезических измерений (определений) | 0,10 | — |
| 51227 | 104,03 | -22,19 | — | — | | | |
| 51228 | 117,28 | -17,01 | — | — | | | |
| 51229 | 107,15 | 22,64 | — | — | | | |
| н51230 У | — | — | 350 862,96 | 1 303 229,48 | | √(0,08^2 + 0,06^2) = 0,10 | |
| н51231 У | — | — | 350 849,92 | 1 303 223,15 | | | |
| н51232 У | — | — | 350 849,92 | 1 303 222,18 | | | |
| н51233 У | — | — | 350 863,36 | 1 303 183,42 | | | |
| н51234 У | — | — | 350 876,14 | 1 303 187,12 | | | |
| 51226 | 92,80 | 17,49 | — | — | | 0,10 | |

**2. Сведения о частях границ уточняемого земельного участка с кадастровым номером** 68:30:0001060:8 :

| Обозначение части границ | | Горизонтальное проложение (S), м | Описание прохождения части границ | Сведения о согласовании местоположения границ (согласовано/спорное) |
|---|---|---|---|---|
| от т. | до т. | | | |
| 1 | 2 | 3 | 4 | 5 |

| 1 | 2 | 3 | 4 | 5 |
|---|---|---|---|---|
| н51230У | н51231У | 14,50 | — | согласовано |
| н51231У | н51232У | 0,97 | | |
| н51232У | н51233У | 41,02 | | |
| н51233У | н51234У | 13,30 | | |
| н51234У | н51230У | 44,36 | | |

**3. Сведения о характеристиках уточняемого земельного участка с кадастровым номером** 68:30:0001060:8 :

| № п/п | Наименование характеристики | Значение характеристики |
|---|---|---|
| 1 | 2 | 3 |
| 1. | Адрес земельного участка | — |
| 1.1. | Сведения о местоположении земельного участка (при отсутствии адреса) в структурированном в соответствии с федеральной информационной адресной системой виде | — |
| 1.2. | Дополнительные сведения о местоположении земельного участка | — |
| 2. | Площадь земельного участка ± величина погрешности определения (вычисления) площади (Р ± ΔР), м² | 603 ± 9,00 |
| 3. | Формула, примененная для вычисления предельной погрешности определения площади земельного участка, с подставленными значениями и итоговые (вычисленные) значения | 3,5*0,10*√(603) = 9 |
| 4. | Площадь земельного участка согласно сведениям Единого государственного реестра недвижимости (Ркад), м² | 603,00 |
| 5. | Оценка расхождения Р и Ркад (Р - Ркад), м² | 0 |
| 6. | Предельный минимальный и максимальный размеры земельного участка (Рмин и Рмакс), м² | Рмин = 200<br>Рмакс = 5 000 |
| 7. | Кадастровый или иной государственный учетный номер (инвентарный) здания, сооружения, объекта незавершенного строительства, расположенного на земельном участке | — |
| 8. | Вид (виды) разрешенного использования | — |
| 8.1. | Дополнительные сведения об использовании земельного участка | — |
| 9. | Сведения о земельных участках (землях общего пользования, территории общего пользования), посредством которых обеспечивается доступ | Земли общего пользования |

| 1 | 2 | 3 |
|---|---|---|
| 10. | Иные сведения | На местности границы данного земельных участков существуют более 15 лет, его границы в ходе проведения ККР установлены по фактическому пользованию без захвата земель общего пользования, с учетом привязки к смежным земельным участкам, границы которых ранее были установлены в системе координат МСК-68 |

**4. Пояснения к сведениям об уточняемом земельном участке с кадастровым номером** 68:30:0001060:8 :

| 1. | — |
|---|---|

**1. Сведения о характерных точках границ уточняемого земельного участка с кадастровым номером** 68:30:0001060:9 :

Система координат МСК-68, зона 1 Зона № 1

| Обозначение характерных точек границ | Координаты, м | | | | Метод определения координат | Формулы, примененные для расчета средней квадратической погрешности определения координат характерных точек границ (Mt), с подставленными в такие формулы значениями и итоговые (вычисленные) значения Mt, м | Описание закрепления точки |
|---|---|---|---|---|---|---|---|
| | содержатся в Едином государственном реестре недвижимости | | определены в результате выполнения комплексных кадастровых работ | | | | |
| | X | Y | X | Y | | | |
| 1 | 2 | 3 | 4 | 5 | 6 | 7 | 8 |
| 27452 | 85,31 | 101,86 | — | — | Метод спутниковых геодезических измерений (определений) | 0,10 | — |
| 27453 | 85,83 | 99,93 | — | — | | | |
| 27454 | 92,11 | 76,77 | — | — | | | |
| 27455 | 110,61 | 84,99 | — | — | | | |
| 27456 | 166,22 | 109,72 | — | — | | | |
| 27457 | 155,54 | 133,43 | — | — | | | |
| н27458 У | — | — | 350 782,30 | 1 303 004,95 | | √(0,08^2 + 0,06^2) = 0,10 | |
| н27459 У | — | — | 350 772,86 | 1 302 995,51 | | | |

| 1 | 2 | 3 | 4 | 5 | 6 | 7 | 8 |
|---|---|---|---|---|---|---|---|
| н27460 У | — | — | 350 754,89 | 1 302 978,20 | Метод спутниковых геодезических измерений (определений) | √(0,08^2 + 0,06^2) = 0,10 | — |
| н27461 У | — | — | 350 750,45 | 1 302 974,40 | | | |
| н27462 У | — | — | 350 771,09 | 1 302 949,36 | | | |
| н27463 У | — | — | 350 784,96 | 1 302 964,11 | | | |
| н27464 У | — | — | 350 817,24 | 1 302 998,46 | | | |
| н27465 У | — | — | 350 799,74 | 1 303 020,68 | | | |
| 27452 | 85,31 | 101,86 | — | — | | 0,10 | |

**2. Сведения о частях границ уточняемого земельного участка с кадастровым номером** 68:30:0001060:9 :

| Обозначение части границ | | Горизонтальное проложение (S), м | Описание прохождения части границ | Сведения о согласовании местоположения границ (согласовано/спорное) |
|---|---|---|---|---|
| от т. | до т. | | | |
| 1 | 2 | 3 | 4 | 5 |
| н27458У | н27459У | 13,35 | — | согласовано |
| н27459У | н27460У | 24,95 | | |
| н27460У | н27461У | 5,84 | | |
| н27461У | н27462У | 32,45 | | |
| н27462У | н27463У | 20,25 | | |
| н27463У | н27464У | 47,14 | | |
| н27464У | н27465У | 28,28 | | |
| н27465У | н27458У | 23,49 | | |

**3. Сведения о характеристиках уточняемого земельного участка с кадастровым номером** 68:30:0001060:9 :

| № п/п | Наименование характеристики | Значение характеристики |
|---|---|---|
| 1 | 2 | 3 |

| 1 | 2 | 3 |
|---|---|---|
| 1. | Адрес земельного участка | — |
| 1.1. | Сведения о местоположении земельного участка (при отсутствии адреса) в структурированном в соответствии с федеральной информационной адресной системой виде | — |
| 1.2. | Дополнительные сведения о местоположении земельного участка | — |
| 2. | Площадь земельного участка ± величина погрешности определения (вычисления) площади (Р ± ΔР), м² | 2 043 ± 16,00 |
| 3. | Формула, примененная для вычисления предельной погрешности определения площади земельного участка, с подставленными значениями и итоговые (вычисленные) значения | 3,5*0,10*√(2 043) = 16 |
| 4. | Площадь земельного участка согласно сведениям Единого государственного реестра недвижимости (Ркад), м² | 2 043,00 |
| 5. | Оценка расхождения Р и Ркад (Р - Ркад), м² | 0 |
| 6. | Предельный минимальный и максимальный размеры земельного участка (Рмин и Рмакс), м² | Рмин = 200<br>Рмакс = 5 000 |
| 7. | Кадастровый или иной государственный учетный номер (инвентарный) здания, сооружения, объекта незавершенного строительства, расположенного на земельном участке | 68:30:0001060:43 |
| 8. | Вид (виды) разрешенного использования | — |
| 8.1. | Дополнительные сведения об использовании земельного участка | — |
| 9. | Сведения о земельных участках (землях общего пользования, территории общего пользования), посредством которых обеспечивается доступ | Земли общего пользования |
| 10. | Иные сведения | На местности границы данного земельных участков существуют более 15 лет, его границы в ходе проведения ККР установлены по фактическому пользованию без захвата земель общего пользования, с учетом привязки к смежным земельным участкам, границы которых ранее были установлены в системе координат МСК-68 |
| **4. Пояснения к сведениям об уточняемом земельном участке с кадастровым номером** | | 68:30:0001060:9 : |
| 1. | — | |

**1. Сведения о характерных точках границ уточняемого земельного участка с кадастровым номером** 68:30:0001060:10 :

Система координат МСК-68, зона 1 Зона № 1

| Обозначение характерных точек границ | Координаты, м | | | | Метод определения координат | Формулы, примененные для расчета средней квадратической погрешности определения координат характерных точек границ (Mt), с подставленными в такие формулы значениями и итоговые (вычисленные) значения Mt, м | Описание закрепления точки |
|---|---|---|---|---|---|---|---|
| | содержатся в Едином государственном реестре недвижимости | | определены в результате выполнения комплексных кадастровых работ | | | | |
| | X | Y | X | Y | | | |
| 1 | 2 | 3 | 4 | 5 | 6 | 7 | 8 |
| 23504 | 177,60 | 164,37 | — | — | Метод спутниковых геодезических измерений (определений) | 0,10 | — |
| 23505 | 167,67 | 161,47 | — | — | | | |
| 23506 | 110,35 | 144,74 | — | — | | | |
| 23507 | 81,35 | 133,84 | — | — | | | |
| 23359 | 85,79 | 119,51 | — | — | | | |
| 23390 | 162,18 | 142,50 | — | — | | | |
| 23508 | 172,44 | 145,59 | — | — | | | |
| 23374 | 182,35 | 148,57 | — | — | | | |
| н23509 У | — | — | 350 768,38 | 1 303 124,93 | | √(0,08^2 + 0,06^2) = 0,10 | |
| н23510 У | — | — | 350 723,34 | 1 303 093,93 | | | |
| н23511 У | — | — | 350 718,06 | 1 303 089,78 | | | |
| н23512 У | — | — | 350 691,55 | 1 303 073,16 | | | |

| 1 | 2 | 3 | 4 | 5 | 6 | 7 | 8 |
|---|---|---|---|---|---|---|---|
| н23381 У | — | — | 350 699,49 | 1 303 060,26 | Метод спутниковых геодезических измерений (определений) | √(0,08^2 + 0,06^2) = 0,10 | — |
| н23380 У | — | — | 350 714,37 | 1 303 067,96 | | | |
| н23379 У | — | — | 350 732,01 | 1 303 079,03 | | | |
| н23378 У | — | — | 350 757,77 | 1 303 096,02 | | | |
| н23377 У | — | — | 350 782,19 | 1 303 105,15 | | | |
| 23504 | 177,60 | 164,37 | — | — | | 0,10 | |

**2. Сведения о частях границ уточняемого земельного участка с кадастровым номером** 68:30:0001060:10 :

| Обозначение части границ | | Горизонтальное проложение (S), м | Описание прохождения части границ | Сведения о согласовании местоположения границ (согласовано/спорное) |
|---|---|---|---|---|
| от т. | до т. | | | |
| 1 | 2 | 3 | 4 | 5 |
| н23509У | н23510У | 54,68 | — | согласовано |
| н23510У | н23511У | 6,72 | | |
| н23511У | н23512У | 31,29 | | |
| н23512У | н23381У | 15,15 | | |
| н23381У | н23380У | 16,75 | | |
| н23380У | н23379У | 20,83 | | |
| н23379У | н23378У | 30,86 | | |
| н23378У | н23377У | 26,07 | | |
| н23377У | н23509У | 24,12 | | |

**3. Сведения о характеристиках уточняемого земельного участка с кадастровым номером** 68:30:0001060:10 :

| № п/п | Наименование характеристики | Значение характеристики |
|---|---|---|
| 1 | 2 | 3 |
| 1. | Адрес земельного участка | — |
| 1.1. | Сведения о местоположении земельного участка (при отсутствии адреса) в структурированном в соответствии с федеральной информационной адресной системой виде | — |
| 1.2. | Дополнительные сведения о местоположении земельного участка | — |

| 1 | 2 | 3 |
|---|---|---|
| 2. | Площадь земельного участка ± величина погрешности определения (вычисления) площади (Р ± ΔР), м² | 1 671 ± 14,00 |
| 3. | Формула, примененная для вычисления предельной погрешности определения площади земельного участка, с подставленными значениями и итоговые (вычисленные) значения | 3,5*0,10*√(1 671) = 14 |
| 4. | Площадь земельного участка согласно сведениям Единого государственного реестра недвижимости (Ркад), м² | 1 671,00 |
| 5. | Оценка расхождения Р и Ркад (Р - Ркад), м² | 0 |
| 6. | Предельный минимальный и максимальный размеры земельного участка (Рмин и Рмакс), м² | Рмин = 200<br>Рмакс = 5 000 |
| 7. | Кадастровый или иной государственный учетный номер (инвентарный) здания, сооружения, объекта незавершенного строительства, расположенного на земельном участке | 68:30:0001060:61 |
| 8. | Вид (виды) разрешенного использования | — |
| 8.1. | Дополнительные сведения об использовании земельного участка | — |
| 9. | Сведения о земельных участках (землях общего пользования, территории общего пользования), посредством которых обеспечивается доступ | Земли общего пользования |
| 10. | Иные сведения | На местности границы данного земельных участков существуют более 15 лет, его границы в ходе проведения ККР установлены по фактическому пользованию без захвата земель общего пользования, с учетом привязки к смежным земельным участкам, границы которых ранее были установлены в системе координат МСК-68 |
| **4. Пояснения к сведениям об уточняемом земельном участке с кадастровым номером** | | 68:30:0001060:10 : |
| 1. | — | |

**1. Сведения о характерных точках границ уточняемого земельного участка с кадастровым номером** 68:30:0001060:11 :

Система координат МСК-68, зона 1 Зона № 1

| Обозначение характерных точек границ | Координаты, м | | | | Метод определения координат | Формулы, примененные для расчета средней квадратической погрешности определения координат характерных точек границ (Mt), с подставленными в такие формулы значениями и итоговые (вычисленные) значения Mt, м | Описание закрепления точки |
|---|---|---|---|---|---|---|---|
| | содержатся в Едином государственном реестре недвижимости | | определены в результате выполнения комплексных кадастровых работ | | | | |
| | X | Y | X | Y | | | |
| 1 | 2 | 3 | 4 | 5 | 6 | 7 | 8 |
| 23488 | 1 067,53 | 1 062,62 | — | — | Метод спутниковых геодезических измерений (определений) | 0,10 | — |
| 23489 | 1 055,33 | 1 072,96 | — | — | | | |
| 23490 | 1 024,69 | 1 040,08 | — | — | | | |
| 23491 | 1 004,73 | 1 026,51 | — | — | | | |
| 23492 | 997,23 | 1 020,94 | — | — | | | |
| 23493 | 993,42 | 1 018,29 | — | — | | | |
| 23494 | 1 010,53 | 994,53 | — | — | | | |
| 23495 | 1 034,32 | 1 016,17 | — | — | | | |
| 23496 | 1 052,85 | 1 036,94 | — | — | | | |
| 23497 | 1 048,07 | 1 041,80 | — | — | | | |
| н23498 У | — | — | 350 684,42 | 1 303 086,50 | | $\sqrt{(0,08^2 + 0,06^2)} = 0,10$ | |
| н23499 У | — | — | 350 711,94 | 1 303 103,15 | | | |

| 1 | 2 | 3 | 4 | 5 | 6 | 7 | 8 |
|---|---|---|---|---|---|---|---|
| н23500 У | — | — | 350 734,12 | 1 303 119,95 | Метод спутниковых геодезических измерений (определений) | √(0,08^2 + 0,06^2) = 0,10 | — |
| н23501 У | — | — | 350 730,37 | 1 303 125,64 | | | |
| н23502 У | — | — | 350 748,64 | 1 303 138,82 | | | |
| н23465 У | — | — | 350 738,48 | 1 303 152,74 | | | |
| н23482 У | — | — | 350 720,76 | 1 303 139,77 | | | |
| н23481 У | — | — | 350 716,08 | 1 303 137,05 | | | |
| н23480 У | — | — | 350 703,62 | 1 303 129,23 | | | |
| н23479 У | — | — | 350 694,24 | 1 303 124,17 | | | |
| н23478 У | — | — | 350 685,03 | 1 303 119,87 | | | |
| н23477 У | — | — | 350 672,94 | 1 303 113,56 | | | |
| н23503 У | — | — | 350 676,82 | 1 303 103,84 | | | |
| 23488 | 1 067,53 | 1 062,62 | — | — | | 0,10 | |

**2. Сведения о частях границ уточняемого земельного участка с кадастровым номером** 68:30:0001060:11 :

| Обозначение части границ | | Горизонтальное проложение (S), м | Описание прохождения части границ | Сведения о согласовании местоположения границ (согласовано/спорное) |
|---|---|---|---|---|
| от т. | до т. | | | |
| 1 | 2 | 3 | 4 | 5 |
| н23498У | н23499У | 32,16 | — | согласовано |
| н23499У | н23500У | 27,82 | | |
| н23500У | н23501У | 6,81 | | |
| н23501У | н23502У | 22,53 | | |
| н23502У | н23465У | 17,23 | | |
| н23465У | н23482У | 21,96 | | |
| н23482У | н23481У | 5,41 | | |

| 1 | 2 | 3 | 4 | 5 |
|---|---|---|---|---|
| н23481У | н23480У | 14,71 | — | согласовано |
| н23480У | н23479У | 10,66 | | |
| н23479У | н23478У | 10,16 | | |
| н23478У | н23477У | 13,64 | | |
| н23477У | н23503У | 10,47 | | |
| н23503У | н23498У | 18,93 | | |

**3. Сведения о характеристиках уточняемого земельного участка с кадастровым номером** 68:30:0001060:11 :

| № п/п | Наименование характеристики | Значение характеристики |
|---|---|---|
| 1 | 2 | 3 |
| 1. | Адрес земельного участка | — |
| 1.1. | Сведения о местоположении земельного участка (при отсутствии адреса) в структурированном в соответствии с федеральной информационной адресной системой виде | — |
| 1.2. | Дополнительные сведения о местоположении земельного участка | — |
| 2. | Площадь земельного участка ± величина погрешности определения (вычисления) площади (Р ± ΔР), м² | 1 919 ± 15,00 |
| 3. | Формула, примененная для вычисления предельной погрешности определения площади земельного участка, с подставленными значениями и итоговые (вычисленные) значения | 3,5*0,10*√(1 919) = 15 |
| 4. | Площадь земельного участка согласно сведениям Единого государственного реестра недвижимости (Ркад), м² | 1 919,00 |
| 5. | Оценка расхождения Р и Ркад (Р - Ркад), м² | 0 |
| 6. | Предельный минимальный и максимальный размеры земельного участка (Рмин и Рмакс), м² | Рмин = 200<br>Рмакс = 5 000 |
| 7. | Кадастровый или иной государственный учетный номер (инвентарный) здания, сооружения, объекта незавершенного строительства, расположенного на земельном участке | 68:30:0001060:64 |
| 8. | Вид (виды) разрешенного использования | — |
| 8.1. | Дополнительные сведения об использовании земельного участка | — |
| 9. | Сведения о земельных участках (землях общего пользования, территории общего пользования), посредством которых обеспечивается доступ | Земли общего пользования |

| 1 | 2 | 3 |
|---|---|---|
| 10. | Иные сведения | На местности границы данного земельных участков существуют более 15 лет, его границы в ходе проведения ККР установлены по фактическому пользованию без захвата земель общего пользования, с учетом привязки к смежным земельным участкам, границы которых ранее были установлены в системе координат МСК-68 |

**4. Пояснения к сведениям об уточняемом земельном участке с кадастровым номером** 68:30:0001060:11 :

| 1. | — |
|---|---|

**1. Сведения о характерных точках границ уточняемого земельного участка с кадастровым номером** 68:30:0001060:17 :

Система координат МСК-68, зона 1 Зона № 1

| Обозначение характерных точек границ | Координаты, м | | | | Метод определения координат | Формулы, примененные для расчета средней квадратической погрешности определения координат характерных точек границ (Mt), с подставленными в такие формулы значениями и итоговые (вычисленные) значения Mt, м | Описание закрепления точки |
|---|---|---|---|---|---|---|---|
| | содержатся в Едином государственном реестре недвижимости | | определены в результате выполнения комплексных кадастровых работ | | | | |
| | X | Y | X | Y | | | |
| 1 | 2 | 3 | 4 | 5 | 6 | 7 | 8 |
| 45612 | 350 808,73 | 1 303 100,47 | — | — | Метод спутниковых геодезических измерений (определений) | 0,10 | — |
| 45613 | 350 804,40 | 1 303 107,60 | — | — | | | |
| 45614 | 350 791,94 | 1 303 100,00 | — | — | | | |
| 45615 | 350 761,20 | 1 303 081,25 | — | — | | | |
| 45616 | 350 738,69 | 1 303 063,07 | — | — | | | |
| 45617 | 350 730,87 | 1 303 057,09 | — | — | | | |
| 45618 | 350 724,67 | 1 303 048,89 | — | — | | | |
| 45619 | 350 719,41 | 1 303 044,97 | — | — | | | |

| 1 | 2 | 3 | 4 | 5 | 6 | 7 | 8 |
|---|---|---|---|---|---|---|---|
| 45620 | 350 711,05 | 1 303 039,26 | — | — | Метод спутниковых геодезических измерений (определений) | 0,10 | — |
| 45621 | 350 720,46 | 1 303 025,56 | — | — | | | |
| 45622 | 350 726,82 | 1 303 031,12 | — | — | | | |
| 45623 | 350 737,11 | 1 303 042,78 | — | — | | | |
| 45624 | 350 751,75 | 1 303 056,38 | — | — | | | |
| 45625 | 350 768,14 | 1 303 071,50 | — | — | | | |
| 45626 | 350 775,25 | 1 303 077,48 | — | — | | | |
| н45627 У | — | — | 350 814,17 | 1 303 097,66 | | √(0,08^2 + 0,06^2) = 0,10 | |
| н23389 У | — | — | 350 810,13 | 1 303 104,88 | | | |
| н23388 У | — | — | 350 774,33 | 1 303 086,23 | | | |
| н23387 У | — | — | 350 763,75 | 1 303 078,91 | | | |
| н23386 У | — | — | 350 740,22 | 1 303 060,92 | | | |
| н23385 У | — | — | 350 732,19 | 1 303 055,22 | | | |
| н23384 У | — | — | 350 726,09 | 1 303 047,87 | | | |
| н23383 У | — | — | 350 720,69 | 1 303 044,15 | | | |
| н23382 У | — | — | 350 712,14 | 1 303 038,74 | | | |
| н45628 У | — | — | 350 721,05 | 1 303 024,71 | | | |

| 1 | 2 | 3 | 4 | 5 | 6 | 7 | 8 |
|---|---|---|---|---|---|---|---|
| н45629 У | — | — | 350 727,60 | 1 303 030,04 | Метод спутниковых геодезических измерений (определений) | √(0,08^2 + 0,06^2) = 0,10 | — |
| н45630 У | — | — | 350 738,30 | 1 303 041,32 | | | |
| н45631 У | — | — | 350 753,42 | 1 303 054,39 | | | |
| н45632 У | — | — | 350 770,33 | 1 303 068,92 | | | |
| н45633 У | — | — | 350 783,27 | 1 303 080,50 | | | |
| 45612 | 350 808,73 | 1 303 100,47 | — | — | | 0,10 | |

**2. Сведения о частях границ уточняемого земельного участка с кадастровым номером** 68:30:0001060:17 :

| Обозначение части границ | | Горизонтальное проложение (S), м | Описание прохождения части границ | Сведения о согласовании местоположения границ (согласовано/спорное) |
|---|---|---|---|---|
| от т. | до т. | | | |
| 1 | 2 | 3 | 4 | 5 |
| н45627У | н23389У | 8,27 | — | согласовано |
| н23389У | н23388У | 40,37 | | |
| н23388У | н23387У | 12,87 | | |
| н23387У | н23386У | 29,62 | | |
| н23386У | н23385У | 9,85 | | |
| н23385У | н23384У | 9,55 | | |
| н23384У | н23383У | 6,56 | | |
| н23383У | н23382У | 10,12 | | |
| н23382У | н45628У | 16,62 | | |
| н45628У | н45629У | 8,44 | | |
| н45629У | н45630У | 15,55 | | |
| н45630У | н45631У | 19,99 | | |
| н45631У | н45632У | 22,30 | | |
| н45632У | н45633У | 17,36 | | |
| н45633У | н45627У | 35,35 | | |

**3. Сведения о характеристиках уточняемого земельного участка с кадастровым номером** 68:30:0001060:17 :

| № п/п | Наименование характеристики | Значение характеристики |
|---|---|---|
| 1 | 2 | 3 |

| 1 | 2 | 3 |
|---|---|---|
| 1. | Адрес земельного участка | — |
| 1.1. | Сведения о местоположении земельного участка (при отсутствии адреса) в структурированном в соответствии с федеральной информационной адресной системой виде | — |
| 1.2. | Дополнительные сведения о местоположении земельного участка | — |
| 2. | Площадь земельного участка ± величина погрешности определения (вычисления) площади (Р ± ΔР), м² | 1 403 ± 13,00 |
| 3. | Формула, примененная для вычисления предельной погрешности определения площади земельного участка, с подставленными значениями и итоговые (вычисленные) значения | 3,5*0,10*√(1 403) = 13 |
| 4. | Площадь земельного участка согласно сведениям Единого государственного реестра недвижимости (Ркад), м² | 1 403,00 |
| 5. | Оценка расхождения Р и Ркад (Р - Ркад), м² | 0 |
| 6. | Предельный минимальный и максимальный размеры земельного участка (Рмин и Рмакс), м² | Рмин = 200<br>Рмакс = 5 000 |
| 7. | Кадастровый или иной государственный учетный номер (инвентарный) здания, сооружения, объекта незавершенного строительства, расположенного на земельном участке | 68:30:0001060:77 |
| 8. | Вид (виды) разрешенного использования | — |
| 8.1. | Дополнительные сведения об использовании земельного участка | — |
| 9. | Сведения о земельных участках (землях общего пользования, территории общего пользования), посредством которых обеспечивается доступ | Земли общего пользования |
| 10. | Иные сведения | На местности границы данного земельных участков существуют более 15 лет, его границы в ходе проведения ККР установлены по фактическому пользованию без захвата земель общего пользования, с учетом привязки к смежным земельным участкам, границы которых ранее были установлены в системе координат МСК-68 |
| **4. Пояснения к сведениям об уточняемом земельном участке с кадастровым номером** | | 68:30:0001060:17 : |
| 1. | — | |

**1. Сведения о характерных точках границ уточняемого земельного участка с кадастровым номером** 68:30:0001060:18 :

Система координат МСК-68, зона 1 Зона № 1

| Обозначение характерных точек границ | Координаты, м | | | | Метод определения координат | Формулы, примененные для расчета средней квадратической погрешности определения координат характерных точек границ (Mt), с подставленными в такие формулы значениями и итоговые (вычисленные) значения Mt, м | Описание закрепления точки |
|---|---|---|---|---|---|---|---|
| | содержатся в Едином государственном реестре недвижимости | | определены в результате выполнения комплексных кадастровых работ | | | | |
| | X | Y | X | Y | | | |
| 1 | 2 | 3 | 4 | 5 | 6 | 7 | 8 |
| 45634 | 350 782,95 | 1 303 136,08 | — | — | Метод спутниковых геодезических измерений (определений) | 0,10 | — |
| 45635 | 350 769,06 | 1 303 154,44 | — | — | | | |
| 45636 | 350 754,04 | 1 303 143,82 | — | — | | | |
| 45637 | 350 730,93 | 1 303 127,14 | — | — | | | |
| 45638 | 350 734,68 | 1 303 121,45 | — | — | | | |
| 45639 | 350 712,50 | 1 303 104,65 | — | — | | | |
| 45640 | 350 684,98 | 1 303 088,00 | — | — | | | |
| 45641 | 350 690,88 | 1 303 076,95 | — | — | | | |
| 45642 | 350 692,11 | 1 303 074,66 | — | — | | | |
| 45643 | 350 718,04 | 1 303 091,60 | — | — | | | |
| 45644 | 350 723,90 | 1 303 095,43 | — | — | | | |
| н23509 У | — | — | 350 768,38 | 1 303 124,93 | | √(0,08^2 + 0,06^2) = 0,10 | |

| 1 | 2 | 3 | 4 | 5 | 6 | 7 | 8 |
|---|---|---|---|---|---|---|---|
| н45645 У | — | — | 350 781,99 | 1 303 134,30 | Метод спутниковых геодезических измерений (определений) | √(0,08^2 + 0,06^2) = 0,10 | — |
| н45646 У | — | — | 350 768,10 | 1 303 152,65 | | | |
| н45647 У | — | — | 350 753,48 | 1 303 142,32 | | | |
| н23502 У | — | — | 350 748,64 | 1 303 138,82 | | | |
| н23501 У | — | — | 350 730,37 | 1 303 125,64 | | | |
| н23500 У | — | — | 350 734,12 | 1 303 119,95 | | | |
| н23499 У | — | — | 350 711,94 | 1 303 103,15 | | | |
| н23498 У | — | — | 350 684,42 | 1 303 086,50 | | | |
| н45648 У | — | — | 350 690,32 | 1 303 075,45 | | | |
| н23512 У | — | — | 350 691,55 | 1 303 073,16 | | | |
| н23511 У | — | — | 350 718,06 | 1 303 089,78 | | | |
| н23510 У | — | — | 350 723,34 | 1 303 093,93 | | | |
| 45634 | 350 782,95 | 1 303 136,08 | — | — | | 0,10 | |

**2. Сведения о частях границ уточняемого земельного участка с кадастровым номером** 68:30:0001060:18 :

| Обозначение части границ | | Горизонтальное проложение (S), м | Описание прохождения части границ | Сведения о согласовании местоположения границ (согласовано/спорное) |
|---|---|---|---|---|
| от т. | до т. | | | |
| 1 | 2 | 3 | 4 | 5 |
| н23509У | н45645У | 16,52 | — | согласовано |
| н45645У | н45646У | 23,01 | | |
| н45646У | н45647У | 17,90 | | |
| н45647У | н23502У | 5,97 | | |
| н23502У | н23501У | 22,53 | | |

| 1 | 2 | 3 | 4 | 5 |
|---|---|---|---|---|
| н23501У | н23500У | 6,81 | — | согласовано |
| н23500У | н23499У | 27,82 | | |
| н23499У | н23498У | 32,16 | | |
| н23498У | н45648У | 12,53 | | |
| н45648У | н23512У | 2,60 | | |
| н23512У | н23511У | 31,29 | | |
| н23511У | н23510У | 6,72 | | |
| н23510У | н23509У | 54,68 | | |

**3. Сведения о характеристиках уточняемого земельного участка с кадастровым номером** 68:30:0001060:18 :

| № п/п | Наименование характеристики | Значение характеристики |
|---|---|---|
| 1 | 2 | 3 |
| 1. | Адрес земельного участка | — |
| 1.1. | Сведения о местоположении земельного участка (при отсутствии адреса) в структурированном в соответствии с федеральной информационной адресной системой виде | — |
| 1.2. | Дополнительные сведения о местоположении земельного участка | — |
| 2. | Площадь земельного участка ± величина погрешности определения (вычисления) площади (Р ± ΔР), м² | 1 962 ± 16,00 |
| 3. | Формула, примененная для вычисления предельной погрешности определения площади земельного участка, с подставленными значениями и итоговые (вычисленные) значения | 3,5*0,10*√(1 962) = 16 |
| 4. | Площадь земельного участка согласно сведениям Единого государственного реестра недвижимости (Ркад), м² | 1 962,00 |
| 5. | Оценка расхождения Р и Ркад (Р - Ркад), м² | 0 |
| 6. | Предельный минимальный и максимальный размеры земельного участка (Рмин и Рмакс), м² | Рмин = 200<br>Рмакс = 5 000 |
| 7. | Кадастровый или иной государственный учетный номер (инвентарный) здания, сооружения, объекта незавершенного строительства, расположенного на земельном участке | 68:30:0001060:63 |
| 8. | Вид (виды) разрешенного использования | — |
| 8.1. | Дополнительные сведения об использовании земельного участка | — |

| 1 | 2 | 3 |
|---|---|---|
| 9. | Сведения о земельных участках (землях общего пользования, территории общего пользования), посредством которых обеспечивается доступ | Земли общего пользования |
| 10. | Иные сведения | На местности границы данного земельных участков существуют более 15 лет, его границы в ходе проведения ККР установлены по фактическому пользованию без захвата земель общего пользования, с учетом привязки к смежным земельным участкам, границы которых ранее были установлены в системе координат МСК-68 |

**4. Пояснения к сведениям об уточняемом земельном участке с кадастровым номером** 68:30:0001060:18 :

| 1. | — |
|---|---|

**1. Сведения о характерных точках границ уточняемого земельного участка с кадастровым номером** 68:30:0001060:19 :

Система координат МСК-68, зона 1 Зона № 1

| Обозначение характерных точек границ | Координаты, м | | | | Метод определения координат | Формулы, примененные для расчета средней квадратической погрешности определения координат характерных точек границ (Mt), с подставленными в такие формулы значениями и итоговые (вычисленные) значения Mt, м | Описание закрепления точки |
|---|---|---|---|---|---|---|---|
| | содержатся в Едином государственном реестре недвижимости | | определены в результате выполнения комплексных кадастровых работ | | | | |
| | X | Y | X | Y | | | |
| 1 | 2 | 3 | 4 | 5 | 6 | 7 | 8 |
| н23465 У | — | — | 350 738,48 | 1 303 152,74 | Метод спутниковых геодезических измерений (определений) | √(0,08^2 + 0,06^2) = 0,10 | — |
| н23466 У | — | — | 350 743,41 | 1 303 156,64 | | | |
| н23467 У | — | — | 350 731,18 | 1 303 172,17 | | | |
| н23431 У | — | — | 350 725,37 | 1 303 167,65 | | | |
| 23430 | 350 706,92 | 1 303 153,33 | 350 706,92 | 1 303 153,33 | | | |
| 23429 | 350 698,36 | 1 303 149,96 | 350 698,36 | 1 303 149,96 | | | |
| 23428 | 350 671,86 | 1 303 143,37 | 350 671,86 | 1 303 143,37 | | | |

| 1 | 2 | 3 | 4 | 5 | 6 | 7 | 8 |
|---|---|---|---|---|---|---|---|
| 23468 | 350 670,38 | 1 303 131,19 | — | — | Метод спутниковых геодезических измерений (определений) | 0,10 | — |
| 23469 | 350 673,37 | 1 303 113,98 | — | — | | | |
| 23470 | 350 677,30 | 1 303 115,81 | — | — | | | |
| 23471 | 350 685,65 | 1 303 120,01 | — | — | | | |
| 23472 | 350 707,64 | 1 303 129,95 | — | — | | | |
| 23473 | 350 743,46 | 1 303 157,09 | — | — | | | |
| 23474 | 350 731,10 | 1 303 172,17 | — | — | | | |
| н23475 У | — | — | 350 670,17 | 1 303 137,94 | | √(0,08^2 + 0,06^2) = 0,10 | |
| н23476 У | — | — | 350 669,83 | 1 303 128,35 | | | |
| н23477 У | — | — | 350 672,94 | 1 303 113,56 | | | |
| н23478 У | — | — | 350 685,03 | 1 303 119,87 | | | |
| н23479 У | — | — | 350 694,24 | 1 303 124,17 | | | |
| н23480 У | — | — | 350 703,62 | 1 303 129,23 | | | |
| н23481 У | — | — | 350 716,08 | 1 303 137,05 | | | |
| н23482 У | — | — | 350 720,76 | 1 303 139,77 | | | |
| н23465 У | — | — | 350 738,48 | 1 303 152,74 | | | |

**2. Сведения о частях границ уточняемого земельного участка с кадастровым номером** 68:30:0001060:19 :

| Обозначение части границ | | Горизонтальное проложение (S), м | Описание прохождения части границ | Сведения о согласовании местоположения границ (согласовано/спорное) |
|---|---|---|---|---|
| от т. | до т. | | | |

| 1 | 2 | 3 | 4 | 5 |
|---|---|---|---|---|
| н23465У | н23466У | 6,29 | — | согласовано |
| н23466У | н23467У | 19,77 | | |
| н23467У | н23431У | 7,36 | | |
| н23431У | 23430 | 23,36 | | |
| 23430 | 23429 | 9,20 | | |
| 23429 | 23428 | 27,31 | | |
| 23428 | н23475У | 5,69 | | |
| н23475У | н23476У | 9,60 | | |
| н23476У | н23477У | 15,11 | | |
| н23477У | н23478У | 13,64 | | |
| н23478У | н23479У | 10,16 | | |
| н23479У | н23480У | 10,66 | | |
| н23480У | н23481У | 14,71 | | |
| н23481У | н23482У | 5,41 | | |
| н23482У | н23465У | 21,96 | | |

**3. Сведения о характеристиках уточняемого земельного участка с кадастровым номером** 68:30:0001060:19 :

| № п/п | Наименование характеристики | Значение характеристики |
|---|---|---|
| 1 | 2 | 3 |
| 1. | Адрес земельного участка | — |
| 1.1. | Сведения о местоположении земельного участка (при отсутствии адреса) в структурированном в соответствии с федеральной информационной адресной системой виде | — |
| 1.2. | Дополнительные сведения о местоположении земельного участка | — |
| 2. | Площадь земельного участка ± величина погрешности определения (вычисления) площади (Р ± ΔР), м² | 1 666 ± 14,00 |
| 3. | Формула, примененная для вычисления предельной погрешности определения площади земельного участка, с подставленными значениями и итоговые (вычисленные) значения | 3,5*0,10*√(1 666) = 14 |
| 4. | Площадь земельного участка согласно сведениям Единого государственного реестра недвижимости (Ркад), м² | 1 666,00 |
| 5. | Оценка расхождения Р и Ркад (Р - Ркад), м² | 0 |

| 1 | 2 | 3 |
|---|---|---|
| 6. | Предельный минимальный и максимальный размеры земельного участка (Рмин и Рмакс), м² | Рмин = 200<br>Рмакс = 5 000 |
| 7. | Кадастровый или иной государственный учетный номер (инвентарный) здания, сооружения, объекта незавершенного строительства, расположенного на земельном участке | 68:30:0001060:53 |
| 8. | Вид (виды) разрешенного использования | — |
| 8.1. | Дополнительные сведения об использовании земельного участка | — |
| 9. | Сведения о земельных участках (землях общего пользования, территории общего пользования), посредством которых обеспечивается доступ | Земли общего пользования |
| 10. | Иные сведения | На местности границы данного земельных участков существуют более 15 лет, его границы в ходе проведения ККР установлены по фактическому пользованию без захвата земель общего пользования, с учетом привязки к смежным земельным участкам, границы которых ранее были установлены в системе координат МСК-68 |

**4. Пояснения к сведениям об уточняемом земельном участке с кадастровым номером** 68:30:0001060:19 :

| 1. | — |
|---|---|

**1. Сведения о характерных точках границ уточняемого земельного участка с кадастровым номером** 68:30:0001060:33 :

Система координат МСК-68, зона 1 Зона № 1

| Обозначение характерных точек границ | Координаты, м | | | | Метод определения координат | Формулы, примененные для расчета средней квадратической погрешности определения координат характерных точек границ (Mt), с подставленными в такие формулы значениями и итоговые (вычисленные) значения Mt, м | Описание закрепления точки |
|---|---|---|---|---|---|---|---|
| | содержатся в Едином государственном реестре недвижимости | | определены в результате выполнения комплексных кадастровых работ | | | | |
| | X | Y | X | Y | | | |
| 1 | 2 | 3 | 4 | 5 | 6 | 7 | 8 |
| 23392 | 79,44 | 7,41 | — | — | Метод спутниковых геодезических измерений (определений) | 0,10 | — |
| 23393 | 96,84 | 5,54 | — | — | | | |
| 23394 | 107,00 | 70,93 | — | — | | | |

| 1 | 2 | 3 | 4 | 5 | 6 | 7 | 8 |
|---|---|---|---|---|---|---|---|
| 23395 | 106,41 | 90,26 | — | — | Метод спутниковых геодезических измерений (определений) | 0,10 | — |
| 23396 | 105,16 | 97,36 | — | — | | | |
| 23397 | 102,44 | 112,62 | — | — | | | |
| 23398 | 96,55 | 111,23 | — | — | | | |
| 23399 | 83,17 | 108,07 | — | — | | | |
| 23400 | 85,41 | 97,45 | — | — | | | |
| 23401 | 87,99 | 86,94 | — | — | | | |
| н23402 У | — | — | 350 967,64 | 1 303 383,61 | | √(0,08^2 + 0,06^2) = 0,10 | |
| н23403 У | — | — | 350 949,09 | 1 303 375,44 | | | |
| н23404 У | — | — | 350 954,37 | 1 303 358,15 | | | |
| н23405 У | — | — | 350 955,39 | 1 303 355,02 | | | |
| н23406 У | — | — | 350 963,99 | 1 303 325,22 | | | |
| н23407 У | — | — | 350 971,54 | 1 303 286,07 | | | |
| н23408 У | — | — | 350 992,64 | 1 303 288,57 | | | |
| н23409 У | — | — | 350 984,69 | 1 303 331,63 | | | |
| н23410 У | — | — | 350 974,05 | 1 303 364,51 | | | |
| 23392 | 79,44 | 7,41 | — | — | | 0,10 | |

**2. Сведения о частях границ уточняемого земельного участка с кадастровым номером** 68:30:0001060:33 :

| Обозначение части границ | | Горизонтальное проложение (S), м | Описание прохождения части границ | Сведения о согласовании местоположения границ (согласовано/спорное) |
|---|---|---|---|---|
| от т. | до т. | | | |
| 1 | 2 | 3 | 4 | 5 |
| н23402У | н23403У | 20,27 | — | согласовано |
| н23403У | н23404У | 18,08 | | |
| н23404У | н23405У | 3,29 | | |
| н23405У | н23406У | 31,02 | | |
| н23406У | н23407У | 39,87 | | |
| н23407У | н23408У | 21,25 | | |
| н23408У | н23409У | 43,79 | | |
| н23409У | н23410У | 34,56 | | |
| н23410У | н23402У | 20,15 | | |

**3. Сведения о характеристиках уточняемого земельного участка с кадастровым номером** 68:30:0001060:33 :

| № п/п | Наименование характеристики | Значение характеристики |
|---|---|---|
| 1 | 2 | 3 |
| 1. | Адрес земельного участка | — |
| 1.1. | Сведения о местоположении земельного участка (при отсутствии адреса) в структурированном в соответствии с федеральной информационной адресной системой виде | — |
| 1.2. | Дополнительные сведения о местоположении земельного участка | — |
| 2. | Площадь земельного участка ± величина погрешности определения (вычисления) площади (Р ± ΔР), м² | 2 011 ± 16,00 |
| 3. | Формула, примененная для вычисления предельной погрешности определения площади земельного участка, с подставленными значениями и итоговые (вычисленные) значения | 3,5*0,10*√(2 011) = 16 |
| 4. | Площадь земельного участка согласно сведениям Единого государственного реестра недвижимости (Ркад), м² | 2 011,00 |
| 5. | Оценка расхождения Р и Ркад (Р - Ркад), м² | 0 |
| 6. | Предельный минимальный и максимальный размеры земельного участка (Рмин и Рмакс), м² | Рмин = 200<br>Рмакс = 5 000 |

| 1 | 2 | 3 |
|---|---|---|
| 7. | Кадастровый или иной государственный учетный номер (инвентарный) здания, сооружения, объекта незавершенного строительства, расположенного на земельном участке | 68:30:0001060:40 |
| 8. | Вид (виды) разрешенного использования | — |
| 8.1. | Дополнительные сведения об использовании земельного участка | — |
| 9. | Сведения о земельных участках (землях общего пользования, территории общего пользования), посредством которых обеспечивается доступ | Земли общего пользования |
| 10. | Иные сведения | На местности границы данного земельных участков существуют более 15 лет, его границы в ходе проведения ККР установлены по фактическому пользованию без захвата земель общего пользования, с учетом привязки к смежным земельным участкам, границы которых ранее были установлены в системе координат МСК-68 |

**4. Пояснения к сведениям об уточняемом земельном участке с кадастровым номером** 68:30:0001060:33 :

| 1. | — |
|---|---|

**1. Сведения о характерных точках границ уточняемого земельного участка с кадастровым номером** 68:30:0001060:37 :

Система координат МСК-68, зона 1 Зона № 1

| Обозначение характерных точек границ | Координаты, м | | | | Метод определения координат | Формулы, примененные для расчета средней квадратической погрешности определения координат характерных точек границ (Mt), с подставленными в такие формулы значениями и итоговые (вычисленные) значения Mt, м | Описание закрепления точки |
|---|---|---|---|---|---|---|---|
| | содержатся в Едином государственном реестре недвижимости | | определены в результате выполнения комплексных кадастровых работ | | | | |
| | X | Y | X | Y | | | |
| 1 | 2 | 3 | 4 | 5 | 6 | 7 | 8 |
| 45649 | -2 714,46 | 1 680,04 | — | — | Метод спутниковых геодезических измерений (определений) | 0,10 | — |
| 45650 | -2 714,46 | 1 676,04 | — | — | | | |
| 45651 | -2 709,46 | 1 676,04 | — | — | | | |
| 45652 | -2 709,46 | 1 680,04 | — | — | | | |

| 1 | 2 | 3 | 4 | 5 | 6 | 7 | 8 |
|---|---|---|---|---|---|---|---|
| н45653 У | — | — | 350 886,09 | 1 302 960,44 | Метод спутниковых геодезических измерений (определений) | √(0,08^2 + 0,06^2) = 0,10 | — |
| н45654 У | — | — | 350 886,09 | 1 302 956,44 | | | |
| н45655 У | — | — | 350 891,09 | 1 302 956,44 | | | |
| н45656 У | — | — | 350 891,09 | 1 302 960,44 | | | |
| 45649 | -2 714,46 | 1 680,04 | — | — | | 0,10 | |

**2. Сведения о частях границ уточняемого земельного участка с кадастровым номером** 68:30:0001060:37 :

| Обозначение части границ | | Горизонтальное проложение (S), м | Описание прохождения части границ | Сведения о согласовании местоположения границ (согласовано/спорное) |
|---|---|---|---|---|
| от т. | до т. | | | |
| 1 | 2 | 3 | 4 | 5 |
| н45653У | н45654У | 4,00 | — | согласовано |
| н45654У | н45655У | 5,00 | | |
| н45655У | н45656У | 4,00 | | |
| н45656У | н45653У | 5,00 | | |

**3. Сведения о характеристиках уточняемого земельного участка с кадастровым номером** 68:30:0001060:37 :

| № п/п | Наименование характеристики | Значение характеристики |
|---|---|---|
| 1 | 2 | 3 |
| 1. | Адрес земельного участка | — |
| 1.1. | Сведения о местоположении земельного участка (при отсутствии адреса) в структурированном в соответствии с федеральной информационной адресной системой виде | — |
| 1.2. | Дополнительные сведения о местоположении земельного участка | — |
| 2. | Площадь земельного участка ± величина погрешности определения (вычисления) площади (Р ± ΔР), м² | 20 ± 2,00 |
| 3. | Формула, примененная для вычисления предельной погрешности определения площади земельного участка, с подставленными значениями и итоговые (вычисленные) значения | 3,5*0,10*√(20) = 2 |
| 4. | Площадь земельного участка согласно сведениям Единого государственного реестра недвижимости (Ркад), м² | 20,00 |

| 1 | 2 | 3 |
|---|---|---|
| 5. | Оценка расхождения Р и Ркад (Р - Ркад), м² | 0 |
| 6. | Предельный минимальный и максимальный размеры земельного участка (Рмин и Рмакс), м² | —<br>— |
| 7. | Кадастровый или иной государственный учетный номер (инвентарный) здания, сооружения, объекта незавершенного строительства, расположенного на земельном участке | — |
| 8. | Вид (виды) разрешенного использования | — |
| 8.1. | Дополнительные сведения об использовании земельного участка | — |
| 9. | Сведения о земельных участках (землях общего пользования, территории общего пользования), посредством которых обеспечивается доступ | Земли общего пользования |
| 10. | Иные сведения | На местности границы данного земельных участков существуют более 15 лет, его границы в ходе проведения ККР установлены по фактическому пользованию без захвата земель общего пользования, с учетом привязки к смежным земельным участкам, границы которых ранее были установлены в системе координат МСК-68 |
| **4. Пояснения к сведениям об уточняемом земельном участке с кадастровым номером** | | 68:30:0001060:37 : |
| 1. | — | |

**Описание местоположения здания, сооружения, объекта незавершенного строительства на земельном участке**

**1. Сведения о характерных точках контура объекта недвижимости с кадастровым номером** 68:30:0000000:41 :

Система координат МСК-68, зона 1 Зона № 1

| Обозначение характерных точек границ | Содержатся в Едином государственном реестре недвижимости | | | Определены в ходе выполнения комплексных кадастровых работ | | | Метод определения координат | Формулы, примененные для расчета средней квадратической погрешности определения координат характерных точек (Mt), м, с подставленными в такие формулы значениями и итоговые (вычисленные) значения Mt, м |
|---|---|---|---|---|---|---|---|---|
| | координаты, м | | Радиус, м | координаты, м | | Радиус, м | | |
| | X | Y | R | X | Y | R | | |
| 1 | 2 | 3 | 4 | 5 | 6 | 7 | 8 | 9 |
| н19200 О | — | — | — | 350 939,98 | 1 303 355,42 | — | Метод спутниковых геодезических измерений (определений) | √(0,08^2 + 0,06^2) = 0,10 |
| н19201 О | — | — | — | 350 936,28 | 1 303 364,65 | — | | |
| н19202 О | — | — | — | 350 925,74 | 1 303 360,43 | — | | |
| н19203 О | — | — | — | 350 929,45 | 1 303 351,19 | — | | |
| н19200 О | — | — | — | 350 939,98 | 1 303 355,42 | — | | |

**2. Сведения о характеристиках объекта недвижимости с кадастровым номером** 68:30:0000000:41 :

| № п/п | Наименование характеристики | Значение характеристики |
|---|---|---|
| 1 | 2 | 3 |
| 1. | Вид объекта недвижимости | Здание |
| 2. | Ранее присвоенный государственный учетный номер (инвентарный) здания, сооружения, объекта незавершенного строительства | — |
| 3. | Кадастровый номер земельного участка (земельных участков), в границах которого (которых) расположены здание, сооружение, объект незавершенного строительства | 68:30:0001060:2 |
| 4. | Уникальный учетный номер кадастрового квартала, в границах которого расположены здание, сооружение, объект незавершенного строительства | 68:30:0001060 |

| 1 | 2 | 3 |
|---|---|---|
| 5. | Адрес здания, сооружения, объекта незавершенного строительства | — |
| 5.1. | Сведения о местоположении здания, сооружения, объекта незавершенного строительства (при отсутствии адреса) в структурированном в соответствии с федеральной информационной адресной системой виде | — |
| 5.2. | Дополнительные сведения о местоположении | — |
| 6. | Иные сведения | — |

**3. Пояснения к сведениям об объекте недвижимости с кадастровым номером** 68:30:0000000:41 :

| 1. | — |
|---|---|

**1. Сведения о характерных точках контура объекта недвижимости с кадастровым номером** 68:30:0001060:40 :

Система координат МСК-68, зона 1 Зона № 1

| Обозначение характерных точек границ | Содержатся в Едином государственном реестре недвижимости | | | Определены в ходе выполнения комплексных кадастровых работ | | | Метод определения координат | Формулы, примененные для расчета средней квадратической погрешности определения координат характерных точек (Mt), м, с подставленными в такие формулы значениями и итоговые (вычисленные) значения Mt, м |
|---|---|---|---|---|---|---|---|---|
| | координаты, м | | Радиус, м | координаты, м | | Радиус, м | | |
| | X | Y | R | X | Y | R | | |
| 1 | 2 | 3 | 4 | 5 | 6 | 7 | 8 | 9 |
| н7717О | — | — | — | 350 962,17 | 1 303 380,88 | — | Метод спутниковых геодезических измерений (определений) | √(0,08^2 + 0,06^2) = 0,10 |
| н7718О | — | — | — | 350 951,72 | 1 303 376,22 | — | | |
| н7719О | — | — | — | 350 954,84 | 1 303 369,24 | — | | |
| н7720О | — | — | — | 350 962,88 | 1 303 372,81 | — | | |
| н7721О | — | — | — | 350 964,11 | 1 303 369,94 | — | | |
| н7722О | — | — | — | 350 966,57 | 1 303 371,10 | — | | |
| н7723О | — | — | — | 350 965,28 | 1 303 373,90 | — | | |

| 1 | 2 | 3 | 4 | 5 | 6 | 7 | 8 | 9 |
|---|---|---|---|---|---|---|---|---|
| н7717О | — | — | — | 350 962,17 | 1 303 380,88 | — | Метод спутниковых геодезических измерений (определений) | √(0,08^2 + 0,06^2) = 0,10 |

**2. Сведения о характеристиках объекта недвижимости с кадастровым номером** 68:30:0001060:40 :

| № п/п | Наименование характеристики | Значение характеристики |
|---|---|---|
| 1 | 2 | 3 |
| 1. | Вид объекта недвижимости | Здание |
| 2. | Ранее присвоенный государственный учетный номер (инвентарный) здания, сооружения, объекта незавершенного строительства | — |
| 3. | Кадастровый номер земельного участка (земельных участков), в границах которого (которых) расположены здание, сооружение, объект незавершенного строительства | 68:30:0001060:33 |
| 4. | Уникальный учетный номер кадастрового квартала, в границах которого расположены здание, сооружение, объект незавершенного строительства | 68:30:0001060 |
| 5. | Адрес здания, сооружения, объекта незавершенного строительства | — |
| 5.1. | Сведения о местоположении здания, сооружения, объекта незавершенного строительства (при отсутствии адреса) в структурированном в соответствии с федеральной информационной адресной системой виде | — |
| 5.2. | Дополнительные сведения о местоположении | — |
| 6. | Иные сведения | — |

**3. Пояснения к сведениям об объекте недвижимости с кадастровым номером** 68:30:0001060:40 :

| | |
|---|---|
| 1. | — |

**1. Сведения о характерных точках контура объекта недвижимости с кадастровым номером** 68:30:0001060:42 :

Система координат МСК-68, зона 1 Зона № 1

| Обозначение характерных точек границ | Содержатся в Едином государственном реестре недвижимости | | | Определены в ходе выполнения комплексных кадастровых работ | | | Метод определения координат | Формулы, примененные для расчета средней квадратической погрешности определения координат характерных точек (Mt), м, с подставленными в такие формулы значениями и итоговые (вычисленные) значения Mt, м |
|---|---|---|---|---|---|---|---|---|
| | координаты, м | | Радиус, м | координаты, м | | Радиус, м | | |
| | X | Y | R | X | Y | R | | |

| 1 | 2 | 3 | 4 | 5 | 6 | 7 | 8 | 9 |
|---|---|---|---|---|---|---|---|---|
| н7724О | — | — | — | 350 687,02 | 1 303 154,89 | — | Метод спутниковых геодезических измерений (определений) | √(0,08^2 + 0,06^2) = 0,10 |
| н7725О | — | — | — | 350 689,28 | 1 303 155,33 | — | | |
| н7726О | — | — | — | 350 687,53 | 1 303 164,39 | — | | |
| н7727О | — | — | — | 350 685,27 | 1 303 163,96 | — | | |
| н7728О | — | — | — | 350 680,12 | 1 303 162,96 | — | | |
| н7729О | — | — | — | 350 681,87 | 1 303 153,90 | — | | |
| н7724О | — | — | — | 350 687,02 | 1 303 154,89 | — | | |

**2. Сведения о характеристиках объекта недвижимости с кадастровым номером** 68:30:0001060:42 :

| № п/п | Наименование характеристики | Значение характеристики |
|---|---|---|
| 1 | 2 | 3 |
| 1. | Вид объекта недвижимости | Здание |
| 2. | Ранее присвоенный государственный учетный номер (инвентарный) здания, сооружения, объекта незавершенного строительства | — |
| 3. | Кадастровый номер земельного участка (земельных участков), в границах которого (которых) расположены здание, сооружение, объект незавершенного строительства | 68:30:0001060:20 |
| 4. | Уникальный учетный номер кадастрового квартала, в границах которого расположены здание, сооружение, объект незавершенного строительства | 68:30:0001060 |
| 5. | Адрес здания, сооружения, объекта незавершенного строительства | — |
| 5.1. | Сведения о местоположении здания, сооружения, объекта незавершенного строительства (при отсутствии адреса) в структурированном в соответствии с федеральной информационной адресной системой виде | — |
| 5.2. | Дополнительные сведения о местоположении | — |
| 6. | Иные сведения | — |

**3. Пояснения к сведениям об объекте недвижимости с кадастровым номером** 68:30:0001060:42 :

| | |
|---|---|
| 1. | — |

**1. Сведения о характерных точках контура объекта недвижимости с кадастровым номером** 68:30:0001060:43 :

Система координат МСК-68, зона 1 Зона № 1

| Обозначение характерных точек границ | Содержатся в Едином государственном реестре недвижимости | | | Определены в ходе выполнения комплексных кадастровых работ | | | Метод определения координат | Формулы, примененные для расчета средней квадратической погрешности определения координат характерных точек (Mt), м, с подставленными в такие формулы значениями и итоговые (вычисленные) значения Mt, м |
|---|---|---|---|---|---|---|---|---|
| | координаты, м | | Радиус, м | координаты, м | | Радиус, м | | |
| | X | Y | R | X | Y | R | | |
| 1 | 2 | 3 | 4 | 5 | 6 | 7 | 8 | 9 |
| н7730О | — | — | — | 350 785,10 | 1 302 979,52 | — | Метод спутниковых геодезических измерений (определений) | √(0,08^2 + 0,06^2) = 0,10 |
| н7731О | — | — | — | 350 782,54 | 1 302 982,76 | — | | |
| н7732О | — | — | — | 350 783,76 | 1 302 983,73 | — | | |
| н7733О | — | — | — | 350 782,68 | 1 302 985,10 | — | | |
| н7734О | — | — | — | 350 781,46 | 1 302 984,14 | — | | |
| н7735О | — | — | — | 350 779,83 | 1 302 986,20 | — | | |
| н7736О | — | — | — | 350 778,12 | 1 302 984,85 | — | | |
| н7737О | — | — | — | 350 775,85 | 1 302 987,72 | — | | |
| н7738О | — | — | — | 350 771,38 | 1 302 984,20 | — | | |
| н7739О | — | — | — | 350 773,47 | 1 302 981,55 | — | | |
| н7740О | — | — | — | 350 778,92 | 1 302 974,64 | — | | |
| н7730О | — | — | — | 350 785,10 | 1 302 979,52 | — | | |

| **2. Сведения о характеристиках объекта недвижимости с кадастровым номером** 68:30:0001060:43 : | | |
|---|---|---|
| № п/п | Наименование характеристики | Значение характеристики |
| 1 | 2 | 3 |
| 1. | Вид объекта недвижимости | Здание |
| 2. | Ранее присвоенный государственный учетный номер (инвентарный) здания, сооружения, объекта незавершенного строительства | — |
| 3. | Кадастровый номер земельного участка (земельных участков), в границах которого (которых) расположены здание, сооружение, объект незавершенного строительства | 68:30:0001060:9 |
| 4. | Уникальный учетный номер кадастрового квартала, в границах которого расположены здание, сооружение, объект незавершенного строительства | 68:30:0001060 |
| 5. | Адрес здания, сооружения, объекта незавершенного строительства | — |
| 5.1. | Сведения о местоположении здания, сооружения, объекта незавершенного строительства (при отсутствии адреса) в структурированном в соответствии с федеральной информационной адресной системой виде | — |
| 5.2. | Дополнительные сведения о местоположении | — |
| 6. | Иные сведения | — |

| **3. Пояснения к сведениям об объекте недвижимости с кадастровым номером** 68:30:0001060:43 : | |
|---|---|
| 1. | — |

**1. Сведения о характерных точках контура объекта недвижимости с кадастровым номером** 68:30:0001060:45 :

Система координат МСК-68, зона 1 Зона № 1

| Обозначение характерных точек границ | Содержатся в Едином государственном реестре недвижимости | | | Определены в ходе выполнения комплексных кадастровых работ | | | Метод определения координат | Формулы, примененные для расчета средней квадратической погрешности определения координат характерных точек (Mt), м, с подставленными в такие формулы значениями и итоговые (вычисленные) значения Mt, м |
|---|---|---|---|---|---|---|---|---|
| | координаты, м | | Радиус, м | координаты, м | | Радиус, м | | |
| | X | Y | R | X | Y | R | | |
| 1 | 2 | 3 | 4 | 5 | 6 | 7 | 8 | 9 |
| н7745О | — | — | — | 350 986,01 | 1 303 385,73 | — | Метод спутниковых геодезических измерений (определений) | √(0,08^2 + 0,06^2) = 0,10 |

| 1 | 2 | 3 | 4 | 5 | 6 | 7 | 8 | 9 |
|---|---|---|---|---|---|---|---|---|
| н7746О | — | — | — | 350 984,01 | 1 303 390,61 | — | Метод спутниковых геодезических измерений (определений) | √(0,08^2 + 0,06^2) = 0,10 |
| н7747О | — | — | — | 350 976,71 | 1 303 387,62 | — | | |
| н7748О | — | — | — | 350 978,71 | 1 303 382,75 | — | | |
| н7745О | — | — | — | 350 986,01 | 1 303 385,73 | — | | |

**2. Сведения о характеристиках объекта недвижимости с кадастровым номером** 68:30:0001060:45 :

| № п/п | Наименование характеристики | Значение характеристики |
|---|---|---|
| 1 | 2 | 3 |
| 1. | Вид объекта недвижимости | Здание |
| 2. | Ранее присвоенный государственный учетный номер (инвентарный) здания, сооружения, объекта незавершенного строительства | — |
| 3. | Кадастровый номер земельного участка (земельных участков), в границах которого (которых) расположены здание, сооружение, объект незавершенного строительства | 68:30:0001060:72 |
| 4. | Уникальный учетный номер кадастрового квартала, в границах которого расположены здание, сооружение, объект незавершенного строительства | 68:30:0001060 |
| 5. | Адрес здания, сооружения, объекта незавершенного строительства | — |
| 5.1. | Сведения о местоположении здания, сооружения, объекта незавершенного строительства (при отсутствии адреса) в структурированном в соответствии с федеральной информационной адресной системой виде | — |
| 5.2. | Дополнительные сведения о местоположении | — |
| 6. | Иные сведения | — |

**3. Пояснения к сведениям об объекте недвижимости с кадастровым номером** 68:30:0001060:45 :

| | |
|---|---|
| 1. | — |

**1. Сведения о характерных точках контура объекта недвижимости с кадастровым номером** 68:30:0001060:52 :

Система координат МСК-68, зона 1 Зона № 1

| Обозначение характерных точек границ | Содержатся в Едином государственном реестре недвижимости | | | Определены в ходе выполнения комплексных кадастровых работ | | | Метод определения координат | Формулы, примененные для расчета средней квадратической погрешности определения координат характерных точек (Mt), м, с подставленными в такие формулы значениями и итоговые (вычисленные) значения Mt, м |
|---|---|---|---|---|---|---|---|---|
| | координаты, м | | Радиус, м | координаты, м | | Радиус, м | | |
| | X | Y | R | X | Y | R | | |
| 1 | 2 | 3 | 4 | 5 | 6 | 7 | 8 | 9 |
| н7761О | — | — | — | 350 722,49 | 1 303 052,21 | — | Метод спутниковых геодезических измерений (определений) | √(0,08^2 + 0,06^2) = 0,10 |
| н7762О | — | — | — | 350 716,91 | 1 303 060,30 | — | | |
| н7763О | — | — | — | 350 712,80 | 1 303 057,46 | — | | |
| н7764О | — | — | — | 350 718,39 | 1 303 049,37 | — | | |
| н7761О | — | — | — | 350 722,49 | 1 303 052,21 | — | | |

**2. Сведения о характеристиках объекта недвижимости с кадастровым номером** 68:30:0001060:52 :

| № п/п | Наименование характеристики | Значение характеристики |
|---|---|---|
| 1 | 2 | 3 |
| 1. | Вид объекта недвижимости | Здание |
| 2. | Ранее присвоенный государственный учетный номер (инвентарный) здания, сооружения, объекта незавершенного строительства | — |
| 3. | Кадастровый номер земельного участка (земельных участков), в границах которого (которых) расположены здание, сооружение, объект незавершенного строительства | 68:30:0001060:4 |
| 4. | Уникальный учетный номер кадастрового квартала, в границах которого расположены здание, сооружение, объект незавершенного строительства | 68:30:0001060 |

| 1 | 2 | 3 |
|---|---|---|
| 5. | Адрес здания, сооружения, объекта незавершенного строительства | — |
| 5.1. | Сведения о местоположении здания, сооружения, объекта незавершенного строительства (при отсутствии адреса) в структурированном в соответствии с федеральной информационной адресной системой виде | — |
| 5.2. | Дополнительные сведения о местоположении | — |
| 6. | Иные сведения | — |

**3. Пояснения к сведениям об объекте недвижимости с кадастровым номером** 68:30:0001060:52 :

| 1. | — |
|---|---|

**1. Сведения о характерных точках контура объекта недвижимости с кадастровым номером** 68:30:0001060:53 :

Система координат МСК-68, зона 1 Зона № 1

| Обозначение характерных точек границ | Содержатся в Едином государственном реестре недвижимости | | | Определены в ходе выполнения комплексных кадастровых работ | | | Метод определения координат | Формулы, примененные для расчета средней квадратической погрешности определения координат характерных точек (Mt), м, с подставленными в такие формулы значениями и итоговые (вычисленные) значения Mt, м |
|---|---|---|---|---|---|---|---|---|
| | координаты, м | | Радиус, м | координаты, м | | Радиус, м | | |
| | X | Y | R | X | Y | R | | |
| 1 | 2 | 3 | 4 | 5 | 6 | 7 | 8 | 9 |
| н7765О | — | — | — | 350 688,08 | 1 303 140,14 | — | Метод спутниковых геодезических измерений (определений) | √(0,08^2 + 0,06^2) = 0,10 |
| н7766О | — | — | — | 350 679,22 | 1 303 137,43 | — | | |
| н7767О | — | — | — | 350 681,93 | 1 303 128,55 | — | | |
| н7768О | — | — | — | 350 690,79 | 1 303 131,26 | — | | |
| н7769О | — | — | — | 350 689,69 | 1 303 134,88 | — | | |
| н7770О | — | — | — | 350 691,51 | 1 303 135,44 | — | | |
| н7771О | — | — | — | 350 690,98 | 1 303 137,15 | — | | |

| 1 | 2 | 3 | 4 | 5 | 6 | 7 | 8 | 9 |
|---|---|---|---|---|---|---|---|---|
| н7772О | — | — | — | 350 689,16 | 1 303 136,59 | — | Метод спутниковых геодезических измерений (определений) | √(0,08^2 + 0,06^2) = 0,10 |
| н7765О | — | — | — | 350 688,08 | 1 303 140,14 | — | | |

**2. Сведения о характеристиках объекта недвижимости с кадастровым номером** 68:30:0001060:53 :

| № п/п | Наименование характеристики | Значение характеристики |
|---|---|---|
| 1 | 2 | 3 |
| 1. | Вид объекта недвижимости | Здание |
| 2. | Ранее присвоенный государственный учетный номер (инвентарный) здания, сооружения, объекта незавершенного строительства | — |
| 3. | Кадастровый номер земельного участка (земельных участков), в границах которого (которых) расположены здание, сооружение, объект незавершенного строительства | 68:30:0001060:19 |
| 4. | Уникальный учетный номер кадастрового квартала, в границах которого расположены здание, сооружение, объект незавершенного строительства | 68:30:0001060 |
| 5. | Адрес здания, сооружения, объекта незавершенного строительства | — |
| 5.1. | Сведения о местоположении здания, сооружения, объекта незавершенного строительства (при отсутствии адреса) в структурированном в соответствии с федеральной информационной адресной системой виде | — |
| 5.2. | Дополнительные сведения о местоположении | — |
| 6. | Иные сведения | — |

**3. Пояснения к сведениям об объекте недвижимости с кадастровым номером** 68:30:0001060:53 :

| | |
|---|---|
| 1. | — |

**1. Сведения о характерных точках контура объекта недвижимости с кадастровым номером** 68:30:0001060:54 :

Система координат МСК-68, зона 1 Зона № 1

| Обозначение характерных точек границ | Содержатся в Едином государственном реестре недвижимости | | | Определены в ходе выполнения комплексных кадастровых работ | | | Метод определения координат | Формулы, примененные для расчета средней квадратической погрешности определения координат характерных точек (Mt), м, с подставленными в такие формулы значениями и итоговые (вычисленные) значения Mt, м |
|---|---|---|---|---|---|---|---|---|
| | координаты, м | | Радиус, м | координаты, м | | Радиус, м | | |
| | X | Y | R | X | Y | R | | |
| 1 | 2 | 3 | 4 | 5 | 6 | 7 | 8 | 9 |
| н7773О | — | — | — | 350 800,68 | 1 302 953,77 | — | Метод спутниковых геодезических измерений (определений) | √(0,08^2 + 0,06^2) = 0,10 |
| н7774О | — | — | — | 350 794,39 | 1 302 962,53 | — | | |
| н7775О | — | — | — | 350 790,27 | 1 302 959,57 | — | | |
| н7776О | — | — | — | 350 796,56 | 1 302 950,81 | — | | |
| н7773О | — | — | — | 350 800,68 | 1 302 953,77 | — | | |

**2. Сведения о характеристиках объекта недвижимости с кадастровым номером** 68:30:0001060:54 :

| № п/п | Наименование характеристики | Значение характеристики |
|---|---|---|
| 1 | 2 | 3 |
| 1. | Вид объекта недвижимости | Здание |
| 2. | Ранее присвоенный государственный учетный номер (инвентарный) здания, сооружения, объекта незавершенного строительства | — |
| 3. | Кадастровый номер земельного участка (земельных участков), в границах которого (которых) расположены здание, сооружение, объект незавершенного строительства | 68:30:0001060:79 |
| 4. | Уникальный учетный номер кадастрового квартала, в границах которого расположены здание, сооружение, объект незавершенного строительства | 68:30:0001060 |

| 1 | 2 | 3 |
|---|---|---|
| 5. | Адрес здания, сооружения, объекта незавершенного строительства | — |
| 5.1. | Сведения о местоположении здания, сооружения, объекта незавершенного строительства (при отсутствии адреса) в структурированном в соответствии с федеральной информационной адресной системой виде | — |
| 5.2. | Дополнительные сведения о местоположении | — |
| 6. | Иные сведения | — |

**3. Пояснения к сведениям об объекте недвижимости с кадастровым номером** 68:30:0001060:54 :

| 1. | — |
|---|---|

**1. Сведения о характерных точках контура объекта недвижимости с кадастровым номером** 68:30:0001060:60 :

Система координат МСК-68, зона 1 Зона № 1

| Обозначение характерных точек границ | Содержатся в Едином государственном реестре недвижимости | | | Определены в ходе выполнения комплексных кадастровых работ | | | Метод определения координат | Формулы, примененные для расчета средней квадратической погрешности определения координат характерных точек (Mt), м, с подставленными в такие формулы значениями и итоговые (вычисленные) значения Mt, м |
|---|---|---|---|---|---|---|---|---|
| | координаты, м | | Радиус, м | координаты, м | | Радиус, м | | |
| | X | Y | R | X | Y | R | | |
| 1 | 2 | 3 | 4 | 5 | 6 | 7 | 8 | 9 |
| н7804О | — | — | — | 350 778,93 | 1 303 237,20 | — | Метод спутниковых геодезических измерений (определений) | √(0,08^2 + 0,06^2) = 0,10 |
| н7805О | — | — | — | 350 776,14 | 1 303 235,06 | — | | |
| н7806О | — | — | — | 350 774,66 | 1 303 236,98 | — | | |
| н7807О | — | — | — | 350 769,75 | 1 303 233,20 | — | | |
| н7808О | — | — | — | 350 771,09 | 1 303 231,46 | — | | |
| н7809О | — | — | — | 350 770,01 | 1 303 230,63 | — | | |
| н7810О | — | — | — | 350 775,58 | 1 303 223,41 | — | | |

| 1 | 2 | 3 | 4 | 5 | 6 | 7 | 8 | 9 |
|---|---|---|---|---|---|---|---|---|
| н7811О | — | — | — | 350 784,35 | 1 303 230,17 | — | Метод спутниковых геодезических измерений (определений) | √(0,08^2 + 0,06^2) = 0,10 |
| н7812О | — | — | — | 350 786,36 | 1 303 231,72 | — | | |
| н7813О | — | — | — | 350 781,06 | 1 303 238,59 | — | | |
| н7804О | — | — | — | 350 778,93 | 1 303 237,20 | — | | |

**2. Сведения о характеристиках объекта недвижимости с кадастровым номером** 68:30:0001060:60 :

| № п/п | Наименование характеристики | Значение характеристики |
|---|---|---|
| 1 | 2 | 3 |
| 1. | Вид объекта недвижимости | Здание |
| 2. | Ранее присвоенный государственный учетный номер (инвентарный) здания, сооружения, объекта незавершенного строительства | — |
| 3. | Кадастровый номер земельного участка (земельных участков), в границах которого (которых) расположены здание, сооружение, объект незавершенного строительства | 68:30:0001060:25 |
| 4. | Уникальный учетный номер кадастрового квартала, в границах которого расположены здание, сооружение, объект незавершенного строительства | 68:30:0001060 |
| 5. | Адрес здания, сооружения, объекта незавершенного строительства | — |
| 5.1. | Сведения о местоположении здания, сооружения, объекта незавершенного строительства (при отсутствии адреса) в структурированном в соответствии с федеральной информационной адресной системой виде | — |
| 5.2. | Дополнительные сведения о местоположении | — |
| 6. | Иные сведения | — |

**3. Пояснения к сведениям об объекте недвижимости с кадастровым номером** 68:30:0001060:60 :

| | |
|---|---|
| 1. | — |

**1. Сведения о характерных точках контура объекта недвижимости с кадастровым номером** 68:30:0001060:61 :

Система координат МСК-68, зона 1 Зона № 1

| Обозначение характерных точек границ | Содержатся в Едином государственном реестре недвижимости | | | Определены в ходе выполнения комплексных кадастровых работ | | | Метод определения координат | Формулы, примененные для расчета средней квадратической погрешности определения координат характерных точек (Mt), м, с подставленными в такие формулы значениями и итоговые (вычисленные) значения Mt, м |
|---|---|---|---|---|---|---|---|---|
| | координаты, м | | Радиус, м | координаты, м | | Радиус, м | | |
| | X | Y | R | X | Y | R | | |
| 1 | 2 | 3 | 4 | 5 | 6 | 7 | 8 | 9 |
| н7814О | — | — | — | 350 717,61 | 1 303 077,69 | — | Метод спутниковых геодезических измерений (определений) | √(0,08^2 + 0,06^2) = 0,10 |
| н7815О | — | — | — | 350 712,82 | 1 303 085,69 | — | | |
| н7816О | — | — | — | 350 708,38 | 1 303 083,03 | — | | |
| н7817О | — | — | — | 350 713,18 | 1 303 075,03 | — | | |
| н7814О | — | — | — | 350 717,61 | 1 303 077,69 | — | | |

**2. Сведения о характеристиках объекта недвижимости с кадастровым номером** 68:30:0001060:61 :

| № п/п | Наименование характеристики | Значение характеристики |
|---|---|---|
| 1 | 2 | 3 |
| 1. | Вид объекта недвижимости | Здание |
| 2. | Ранее присвоенный государственный учетный номер (инвентарный) здания, сооружения, объекта незавершенного строительства | — |
| 3. | Кадастровый номер земельного участка (земельных участков), в границах которого (которых) расположены здание, сооружение, объект незавершенного строительства | 68:30:0001060:10 |
| 4. | Уникальный учетный номер кадастрового квартала, в границах которого расположены здание, сооружение, объект незавершенного строительства | 68:30:0001060 |

| 1 | 2 | 3 |
|---|---|---|
| 5. | Адрес здания, сооружения, объекта незавершенного строительства | — |
| 5.1. | Сведения о местоположении здания, сооружения, объекта незавершенного строительства (при отсутствии адреса) в структурированном в соответствии с федеральной информационной адресной системой виде | — |
| 5.2. | Дополнительные сведения о местоположении | — |
| 6. | Иные сведения | — |

**3. Пояснения к сведениям об объекте недвижимости с кадастровым номером** 68:30:0001060:61 :

| 1. | — |
|---|---|

**1. Сведения о характерных точках контура объекта недвижимости с кадастровым номером** 68:30:0001060:63 :

Система координат МСК-68, зона 1 Зона № 1

| Обозначение характерных точек границ | Содержатся в Едином государственном реестре недвижимости | | | Определены в ходе выполнения комплексных кадастровых работ | | | Метод определения координат | Формулы, примененные для расчета средней квадратической погрешности определения координат характерных точек (Mt), м, с подставленными в такие формулы значениями и итоговые (вычисленные) значения Mt, м |
|---|---|---|---|---|---|---|---|---|
| | координаты, м | | Радиус, м | координаты, м | | Радиус, м | | |
| | X | Y | R | X | Y | R | | |
| 1 | 2 | 3 | 4 | 5 | 6 | 7 | 8 | 9 |
| н7828О | — | — | — | 350 705,81 | 1 303 084,18 | — | Метод спутниковых геодезических измерений (определений) | √(0,08^2 + 0,06^2) = 0,10 |
| н7829О | — | — | — | 350 704,01 | 1 303 087,39 | — | | |
| н7830О | — | — | — | 350 702,71 | 1 303 086,67 | — | | |
| н7831О | — | — | — | 350 701,66 | 1 303 088,54 | — | | |
| н7832О | — | — | — | 350 704,65 | 1 303 090,22 | — | | |
| н7833О | — | — | — | 350 701,66 | 1 303 095,57 | — | | |
| н7834О | — | — | — | 350 698,24 | 1 303 093,66 | — | | |

| 1 | 2 | 3 | 4 | 5 | 6 | 7 | 8 | 9 |
|---|---|---|---|---|---|---|---|---|
| н7835О | — | — | — | 350 698,50 | 1 303 093,19 | — | Метод спутниковых геодезических измерений (определений) | √(0,08^2 + 0,06^2) = 0,10 |
| н7836О | — | — | — | 350 693,21 | 1 303 090,22 | — | | |
| н7837О | — | — | — | 350 697,72 | 1 303 082,17 | — | | |
| н7838О | — | — | — | 350 699,86 | 1 303 083,37 | — | | |
| н7839О | — | — | — | 350 700,94 | 1 303 081,45 | — | | |
| н7828О | — | — | — | 350 705,81 | 1 303 084,18 | — | | |

**2. Сведения о характеристиках объекта недвижимости с кадастровым номером** 68:30:0001060:63 :

| № п/п | Наименование характеристики | Значение характеристики |
|---|---|---|
| 1 | 2 | 3 |
| 1. | Вид объекта недвижимости | Здание |
| 2. | Ранее присвоенный государственный учетный номер (инвентарный) здания, сооружения, объекта незавершенного строительства | — |
| 3. | Кадастровый номер земельного участка (земельных участков), в границах которого (которых) расположены здание, сооружение, объект незавершенного строительства | 68:30:0001060:18 |
| 4. | Уникальный учетный номер кадастрового квартала, в границах которого расположены здание, сооружение, объект незавершенного строительства | 68:30:0001060 |
| 5. | Адрес здания, сооружения, объекта незавершенного строительства | — |
| 5.1. | Сведения о местоположении здания, сооружения, объекта незавершенного строительства (при отсутствии адреса) в структурированном в соответствии с федеральной информационной адресной системой виде | — |
| 5.2. | Дополнительные сведения о местоположении | — |
| 6. | Иные сведения | — |

**3. Пояснения к сведениям об объекте недвижимости с кадастровым номером** 68:30:0001060:63 :

| | |
|---|---|
| 1. | — |

**1. Сведения о характерных точках контура объекта недвижимости с кадастровым номером** 68:30:0001060:64 :

Система координат МСК-68, зона 1 Зона № 1

| Обозначение характерных точек границ | Содержатся в Едином государственном реестре недвижимости | | | Определены в ходе выполнения комплексных кадастровых работ | | | Метод определения координат | Формулы, примененные для расчета средней квадратической погрешности определения координат характерных точек (Mt), м, с подставленными в такие формулы значениями и итоговые (вычисленные) значения Mt, м |
|---|---|---|---|---|---|---|---|---|
| | координаты, м | | Радиус, м | координаты, м | | Радиус, м | | |
| | X | Y | R | X | Y | R | | |
| 1 | 2 | 3 | 4 | 5 | 6 | 7 | 8 | 9 |
| н7840О | — | — | — | 350 688,44 | 1 303 112,21 | — | Метод спутниковых геодезических измерений (определений) | √(0,08^2 + 0,06^2) = 0,10 |
| н7841О | — | — | — | 350 685,00 | 1 303 119,53 | — | | |
| н7842О | — | — | — | 350 676,54 | 1 303 115,20 | — | | |
| н7843О | — | — | — | 350 679,79 | 1 303 108,15 | — | | |
| н7840О | — | — | — | 350 688,44 | 1 303 112,21 | — | | |

**2. Сведения о характеристиках объекта недвижимости с кадастровым номером** 68:30:0001060:64 :

| № п/п | Наименование характеристики | Значение характеристики |
|---|---|---|
| 1 | 2 | 3 |
| 1. | Вид объекта недвижимости | Здание |
| 2. | Ранее присвоенный государственный учетный номер (инвентарный) здания, сооружения, объекта незавершенного строительства | — |
| 3. | Кадастровый номер земельного участка (земельных участков), в границах которого (которых) расположены здание, сооружение, объект незавершенного строительства | 68:30:0001060:11 |
| 4. | Уникальный учетный номер кадастрового квартала, в границах которого расположены здание, сооружение, объект незавершенного строительства | 68:30:0001060 |

| 1 | 2 | 3 |
|---|---|---|
| 5. | Адрес здания, сооружения, объекта незавершенного строительства | — |
| 5.1. | Сведения о местоположении здания, сооружения, объекта незавершенного строительства (при отсутствии адреса) в структурированном в соответствии с федеральной информационной адресной системой виде | — |
| 5.2. | Дополнительные сведения о местоположении | — |
| 6. | Иные сведения | — |

**3. Пояснения к сведениям об объекте недвижимости с кадастровым номером** 68:30:0001060:64 :

| 1. | — |
|---|---|

**1. Сведения о характерных точках контура объекта недвижимости с кадастровым номером** 68:30:0001060:75 :

Система координат МСК-68, зона 1 Зона № 1

| Обозначение характерных точек границ | Содержатся в Едином государственном реестре недвижимости | | | Определены в ходе выполнения комплексных кадастровых работ | | | Метод определения координат | Формулы, примененные для расчета средней квадратической погрешности определения координат характерных точек (Mt), м, с подставленными в такие формулы значениями и итоговые (вычисленные) значения Mt, м |
|---|---|---|---|---|---|---|---|---|
| | координаты, м | | Радиус, м | координаты, м | | Радиус, м | | |
| | X | Y | R | X | Y | R | | |
| 1 | 2 | 3 | 4 | 5 | 6 | 7 | 8 | 9 |
| н7866О | — | — | — | 350 765,78 | 1 302 997,05 | — | Метод спутниковых геодезических измерений (определений) | √(0,08^2 + 0,06^2) = 0,10 |
| н7867О | — | — | — | 350 760,14 | 1 303 004,00 | — | | |
| н7868О | — | — | — | 350 756,32 | 1 303 000,91 | — | | |
| н7869О | — | — | — | 350 761,97 | 1 302 993,95 | — | | |
| н7866О | — | — | — | 350 765,78 | 1 302 997,05 | — | | |

**2. Сведения о характеристиках объекта недвижимости с кадастровым номером** 68:30:0001060:75 :

| № п/п | Наименование характеристики | Значение характеристики |
|---|---|---|
| 1 | 2 | 3 |
| 1. | Вид объекта недвижимости | Здание |

| 1 | 2 | 3 |
|---|---|---|
| 2. | Ранее присвоенный государственный учетный номер (инвентарный) здания, сооружения, объекта незавершенного строительства | — |
| 3. | Кадастровый номер земельного участка (земельных участков), в границах которого (которых) расположены здание, сооружение, объект незавершенного строительства | 68:30:0001060:13 |
| 4. | Уникальный учетный номер кадастрового квартала, в границах которого расположены здание, сооружение, объект незавершенного строительства | 68:30:0001060 |
| 5. | Адрес здания, сооружения, объекта незавершенного строительства | — |
| 5.1. | Сведения о местоположении здания, сооружения, объекта незавершенного строительства (при отсутствии адреса) в структурированном в соответствии с федеральной информационной адресной системой виде | — |
| 5.2. | Дополнительные сведения о местоположении | — |
| 6. | Иные сведения | — |

**3. Пояснения к сведениям об объекте недвижимости с кадастровым номером** 68:30:0001060:75 :

| 1. | — |
|---|---|

**1. Сведения о характерных точках контура объекта недвижимости с кадастровым номером** 68:30:0001060:76 :

Система координат МСК-68, зона 1 Зона № 1

| Обозначение характерных точек границ | Содержатся в Едином государственном реестре недвижимости | | | Определены в ходе выполнения комплексных кадастровых работ | | | Метод определения координат | Формулы, примененные для расчета средней квадратической погрешности определения координат характерных точек (Mt), м, с подставленными в такие формулы значениями и итоговые (вычисленные) значения Mt, м |
|---|---|---|---|---|---|---|---|---|
| | координаты, м | | Радиус, м | координаты, м | | Радиус, м | | |
| | X | Y | R | X | Y | R | | |
| 1 | 2 | 3 | 4 | 5 | 6 | 7 | 8 | 9 |
| н7870О | — | — | — | 350 747,50 | 1 303 022,78 | — | Метод спутниковых геодезических измерений (определений) | √(0,08^2 + 0,06^2) = 0,10 |
| н7871О | — | — | — | 350 743,03 | 1 303 028,41 | — | | |
| н7872О | — | — | — | 350 740,81 | 1 303 026,64 | — | | |

| 1 | 2 | 3 | 4 | 5 | 6 | 7 | 8 | 9 |
|---|---|---|---|---|---|---|---|---|
| н7873О | — | — | — | 350 736,57 | 1 303 023,27 | — | Метод спутниковых геодезических измерений (определений) | √(0,08^2 + 0,06^2) = 0,10 |
| н7874О | — | — | — | 350 742,49 | 1 303 015,83 | — | | |
| н7875О | — | — | — | 350 744,26 | 1 303 013,61 | — | | |
| н7876О | — | — | — | 350 748,67 | 1 303 017,11 | — | | |
| н7877О | — | — | — | 350 746,98 | 1 303 019,24 | — | | |
| н7878О | — | — | — | 350 745,46 | 1 303 021,16 | — | | |
| н7870О | — | — | — | 350 747,50 | 1 303 022,78 | — | | |

**2. Сведения о характеристиках объекта недвижимости с кадастровым номером** 68:30:0001060:76 :

| № п/п | Наименование характеристики | Значение характеристики |
|---|---|---|
| 1 | 2 | 3 |
| 1. | Вид объекта недвижимости | Здание |
| 2. | Ранее присвоенный государственный учетный номер (инвентарный) здания, сооружения, объекта незавершенного строительства | — |
| 3. | Кадастровый номер земельного участка (земельных участков), в границах которого (которых) расположены здание, сооружение, объект незавершенного строительства | 68:30:0001060:15 |
| 4. | Уникальный учетный номер кадастрового квартала, в границах которого расположены здание, сооружение, объект незавершенного строительства | 68:30:0001060 |
| 5. | Адрес здания, сооружения, объекта незавершенного строительства | — |
| 5.1. | Сведения о местоположении здания, сооружения, объекта незавершенного строительства (при отсутствии адреса) в структурированном в соответствии с федеральной информационной адресной системой виде | — |
| 5.2. | Дополнительные сведения о местоположении | — |
| 6. | Иные сведения | — |

**3. Пояснения к сведениям об объекте недвижимости с кадастровым номером** 68:30:0001060:76 :

| | |
|---|---|
| 1. | — |

**1. Сведения о характерных точках контура объекта недвижимости с кадастровым номером** 68:30:0001060:77 :

Система координат МСК-68, зона 1 Зона № 1

| Обозначение характерных точек границ | Содержатся в Едином государственном реестре недвижимости | | | Определены в ходе выполнения комплексных кадастровых работ | | | Метод определения координат | Формулы, примененные для расчета средней квадратической погрешности определения координат характерных точек (Mt), м, с подставленными в такие формулы значениями и итоговые (вычисленные) значения Mt, м |
|---|---|---|---|---|---|---|---|---|
| | координаты, м | | Радиус, м | координаты, м | | Радиус, м | | |
| | X | Y | R | X | Y | R | | |
| 1 | 2 | 3 | 4 | 5 | 6 | 7 | 8 | 9 |
| н7879О | — | — | — | 350 725,01 | 1 303 036,24 | — | Метод спутниковых геодезических измерений (определений) | √(0,08^2 + 0,06^2) = 0,10 |
| н7880О | — | — | — | 350 735,51 | 1 303 044,17 | — | | |
| н7881О | — | — | — | 350 732,01 | 1 303 048,82 | — | | |
| н7882О | — | — | — | 350 721,50 | 1 303 040,89 | — | | |
| н7879О | — | — | — | 350 725,01 | 1 303 036,24 | — | | |

**2. Сведения о характеристиках объекта недвижимости с кадастровым номером** 68:30:0001060:77 :

| № п/п | Наименование характеристики | Значение характеристики |
|---|---|---|
| 1 | 2 | 3 |
| 1. | Вид объекта недвижимости | Здание |
| 2. | Ранее присвоенный государственный учетный номер (инвентарный) здания, сооружения, объекта незавершенного строительства | — |
| 3. | Кадастровый номер земельного участка (земельных участков), в границах которого (которых) расположены здание, сооружение, объект незавершенного строительства | 68:30:0001060:17 |
| 4. | Уникальный учетный номер кадастрового квартала, в границах которого расположены здание, сооружение, объект незавершенного строительства | 68:30:0001060 |

| 1 | 2 | 3 |
|---|---|---|
| 5. | Адрес здания, сооружения, объекта незавершенного строительства | — |
| 5.1. | Сведения о местоположении здания, сооружения, объекта незавершенного строительства (при отсутствии адреса) в структурированном в соответствии с федеральной информационной адресной системой виде | — |
| 5.2. | Дополнительные сведения о местоположении | — |
| 6. | Иные сведения | — |

**3. Пояснения к сведениям об объекте недвижимости с кадастровым номером** 68:30:0001060:77 :

| 1. | — |
|---|---|

**1. Сведения о характерных точках контура объекта недвижимости с кадастровым номером** 68:30:0001061:32 :

Система координат МСК-68, зона 1 Зона № 1

| Обозначение характерных точек границ | Содержатся в Едином государственном реестре недвижимости | | | Определены в ходе выполнения комплексных кадастровых работ | | | Метод определения координат | Формулы, примененные для расчета средней квадратической погрешности определения координат характерных точек (Mt), м, с подставленными в такие формулы значениями и итоговые (вычисленные) значения Mt, м |
|---|---|---|---|---|---|---|---|---|
| | координаты, м | | Радиус, м | координаты, м | | Радиус, м | | |
| | X | Y | R | X | Y | R | | |
| 1 | 2 | 3 | 4 | 5 | 6 | 7 | 8 | 9 |
| н1250О | — | — | — | 350 869,40 | 1 303 304,32 | — | Метод спутниковых геодезических измерений (определений) | √(0,08^2 + 0,06^2) = 0,10 |
| н1251О | — | — | — | 350 862,63 | 1 303 314,26 | — | | |
| н1252О | — | — | — | 350 853,61 | 1 303 308,12 | — | | |
| н1253О | — | — | — | 350 860,38 | 1 303 298,17 | — | | |
| н1250О | — | — | — | 350 869,40 | 1 303 304,32 | — | | |

**2. Сведения о характеристиках объекта недвижимости с кадастровым номером** 68:30:0001061:32 :

| № п/п | Наименование характеристики | Значение характеристики |
|---|---|---|
| 1 | 2 | 3 |
| 1. | Вид объекта недвижимости | Здание |

| 1 | 2 | 3 |
|---|---|---|
| 2. | Ранее присвоенный государственный учетный номер (инвентарный) здания, сооружения, объекта незавершенного строительства | — |
| 3. | Кадастровый номер земельного участка (земельных участков), в границах которого (которых) расположены здание, сооружение, объект незавершенного строительства | 68:30:0001060:3 |
| 4. | Уникальный учетный номер кадастрового квартала, в границах которого расположены здание, сооружение, объект незавершенного строительства | 68:30:0001060 |
| 5. | Адрес здания, сооружения, объекта незавершенного строительства | — |
| 5.1. | Сведения о местоположении здания, сооружения, объекта незавершенного строительства (при отсутствии адреса) в структурированном в соответствии с федеральной информационной адресной системой виде | — |
| 5.2. | Дополнительные сведения о местоположении | — |
| 6. | Иные сведения | — |

**3. Пояснения к сведениям об объекте недвижимости с кадастровым номером** 68:30:0001061:32 :

| 1. | — |
|---|---|

**1. Сведения о характерных точках контура объекта недвижимости с кадастровым номером** 68:30:0001061:34 :

Система координат МСК-68, зона 1 Зона № 1

| Обозначение характерных точек границ | Содержатся в Едином государственном реестре недвижимости | | | Определены в ходе выполнения комплексных кадастровых работ | | | Метод определения координат | Формулы, примененные для расчета средней квадратической погрешности определения координат характерных точек (Mt), м, с подставленными в такие формулы значениями и итоговые (вычисленные) значения Mt, м |
|---|---|---|---|---|---|---|---|---|
| | координаты, м | | Радиус, м | координаты, м | | Радиус, м | | |
| | X | Y | R | X | Y | R | | |
| 1 | 2 | 3 | 4 | 5 | 6 | 7 | 8 | 9 |
| н1254О | — | — | — | 350 883,66 | 1 303 308,97 | — | Метод спутниковых геодезических измерений (определений) | √(0,08^2 + 0,06^2) = 0,10 |
| н1255О | — | — | — | 350 878,02 | 1 303 316,86 | — | | |
| н1256О | — | — | — | 350 871,95 | 1 303 312,52 | — | | |

| 1 | 2 | 3 | 4 | 5 | 6 | 7 | 8 | 9 |
|---|---|---|---|---|---|---|---|---|
| н1257О | — | — | — | 350 877,59 | 1 303 304,63 | — | Метод спутниковых геодезических измерений (определений) | √(0,08^2 + 0,06^2) = 0,10 |
| н1254О | — | — | — | 350 883,66 | 1 303 308,97 | — | | |

**2. Сведения о характеристиках объекта недвижимости с кадастровым номером** 68:30:0001061:34 :

| № п/п | Наименование характеристики | Значение характеристики |
|---|---|---|
| 1 | 2 | 3 |
| 1. | Вид объекта недвижимости | Здание |
| 2. | Ранее присвоенный государственный учетный номер (инвентарный) здания, сооружения, объекта незавершенного строительства | — |
| 3. | Кадастровый номер земельного участка (земельных участков), в границах которого (которых) расположены здание, сооружение, объект незавершенного строительства | 68:30:0001060:1 |
| 4. | Уникальный учетный номер кадастрового квартала, в границах которого расположены здание, сооружение, объект незавершенного строительства | 68:30:0001060 |
| 5. | Адрес здания, сооружения, объекта незавершенного строительства | — |
| 5.1. | Сведения о местоположении здания, сооружения, объекта незавершенного строительства (при отсутствии адреса) в структурированном в соответствии с федеральной информационной адресной системой виде | — |
| 5.2. | Дополнительные сведения о местоположении | — |
| 6. | Иные сведения | — |

**3. Пояснения к сведениям об объекте недвижимости с кадастровым номером** 68:30:0001061:34 :

| | |
|---|---|
| 1. | — |

**1. Сведения о характерных точках контура объекта недвижимости с кадастровым номером** 68:30:0001071:67 :

Система координат МСК-68, зона 1 Зона № 1

| Обозначение характерных точек границ | Содержатся в Едином государственном реестре недвижимости | | | Определены в ходе выполнения комплексных кадастровых работ | | | Метод определения координат | Формулы, примененные для расчета средней квадратической погрешности определения координат характерных точек (Mt), м, с подставленными в такие формулы значениями и итоговые (вычисленные) значения Mt, м |
|---|---|---|---|---|---|---|---|---|
| | координаты, м | | Радиус, м | координаты, м | | Радиус, м | | |
| | X | Y | R | X | Y | R | | |
| 1 | 2 | 3 | 4 | 5 | 6 | 7 | 8 | 9 |
| н12537 О | — | — | — | 350 837,04 | 1 303 281,72 | — | Метод спутниковых геодезических измерений (определений) | √(0,08^2 + 0,06^2) = 0,10 |
| н12538 О | — | — | — | 350 830,88 | 1 303 289,22 | — | | |
| н12539 О | — | — | — | 350 830,01 | 1 303 288,50 | — | | |
| н12540 О | — | — | — | 350 828,50 | 1 303 290,33 | — | | |
| н12541 О | — | — | — | 350 826,16 | 1 303 288,41 | — | | |
| н12542 О | — | — | — | 350 826,53 | 1 303 287,97 | — | | |
| н12543 О | — | — | — | 350 822,88 | 1 303 284,97 | — | | |
| н12544 О | — | — | — | 350 830,18 | 1 303 276,09 | — | | |
| н12537 О | — | — | — | 350 837,04 | 1 303 281,72 | — | | |

**2. Сведения о характеристиках объекта недвижимости с кадастровым номером** 68:30:0001071:67 :

| № п/п | Наименование характеристики | Значение характеристики |
|---|---|---|
| 1 | 2 | 3 |
| 1. | Вид объекта недвижимости | Здание |
| 2. | Ранее присвоенный государственный учетный номер (инвентарный) здания, сооружения, объекта незавершенного строительства | — |

| 1 | 2 | 3 |
|---|---|---|
| 3. | Кадастровый номер земельного участка (земельных участков), в границах которого (которых) расположены здание, сооружение, объект незавершенного строительства | 68:30:0001060:7 |
| 4. | Уникальный учетный номер кадастрового квартала, в границах которого расположены здание, сооружение, объект незавершенного строительства | 68:30:0001060 |
| 5. | Адрес здания, сооружения, объекта незавершенного строительства | — |
| 5.1. | Сведения о местоположении здания, сооружения, объекта незавершенного строительства (при отсутствии адреса) в структурированном в соответствии с федеральной информационной адресной системой виде | — |
| 5.2. | Дополнительные сведения о местоположении | — |
| 6. | Иные сведения | — |

**3. Пояснения к сведениям об объекте недвижимости с кадастровым номером** 68:30:0001071:67 :

| 1. | — |
|---|---|

**1. Сведения о характерных точках контура объекта недвижимости с кадастровым номером** 68:30:0001071:80 :

Система координат МСК-68, зона 1 Зона № 1

| Обозначение характерных точек границ | Содержатся в Едином государственном реестре недвижимости | | | Определены в ходе выполнения комплексных кадастровых работ | | | Метод определения координат | Формулы, примененные для расчета средней квадратической погрешности определения координат характерных точек (Mt), м, с подставленными в такие формулы значениями и итоговые (вычисленные) значения Mt, м |
|---|---|---|---|---|---|---|---|---|
| | координаты, м | | Радиус, м | координаты, м | | Радиус, м | | |
| | X | Y | R | X | Y | R | | |
| 1 | 2 | 3 | 4 | 5 | 6 | 7 | 8 | 9 |
| н12622 О | — | — | — | 350 712,44 | 1 303 189,80 | — | Метод спутниковых геодезических измерений (определений) | √(0,08^2 + 0,06^2) = 0,10 |
| н12623 О | — | — | — | 350 709,17 | 1 303 194,21 | — | | |
| н12624 О | — | — | — | 350 708,19 | 1 303 193,48 | — | | |
| н12625 О | — | — | — | 350 706,84 | 1 303 195,31 | — | | |

| 1 | 2 | 3 | 4 | 5 | 6 | 7 | 8 | 9 |
|---|---|---|---|---|---|---|---|---|
| н12626 О | — | — | — | 350 703,89 | 1 303 193,12 | — | Метод спутниковых геодезических измерений (определений) | √(0,08^2 + 0,06^2) = 0,10 |
| н12627 О | — | — | — | 350 705,22 | 1 303 191,32 | — | | |
| н12628 О | — | — | — | 350 701,10 | 1 303 188,27 | — | | |
| н12629 О | — | — | — | 350 706,04 | 1 303 181,62 | — | | |
| н12630 О | — | — | — | 350 710,51 | 1 303 184,93 | — | | |
| н12631 О | — | — | — | 350 708,86 | 1 303 187,15 | — | | |
| н12622 О | — | — | — | 350 712,44 | 1 303 189,80 | — | | |

**2. Сведения о характеристиках объекта недвижимости с кадастровым номером** 68:30:0001071:80 :

| № п/п | Наименование характеристики | Значение характеристики |
|---|---|---|
| 1 | 2 | 3 |
| 1. | Вид объекта недвижимости | Здание |
| 2. | Ранее присвоенный государственный учетный номер (инвентарный) здания, сооружения, объекта незавершенного строительства | — |
| 3. | Кадастровый номер земельного участка (земельных участков), в границах которого (которых) расположены здание, сооружение, объект незавершенного строительства | 68:30:0001060:23 |
| 4. | Уникальный учетный номер кадастрового квартала, в границах которого расположены здание, сооружение, объект незавершенного строительства | 68:30:0001060 |
| 5. | Адрес здания, сооружения, объекта незавершенного строительства | — |
| 5.1. | Сведения о местоположении здания, сооружения, объекта незавершенного строительства (при отсутствии адреса) в структурированном в соответствии с федеральной информационной адресной системой виде | — |
| 5.2. | Дополнительные сведения о местоположении | — |
| 6. | Иные сведения | — |

**3. Пояснения к сведениям об объекте недвижимости с кадастровым номером** 68:30:0001071:80 :

| | |
|---|---|
| 1. | — |

**1. Сведения о характерных точках контура объекта недвижимости с кадастровым номером** 68:30:0001071:83 :

Система координат МСК-68, зона 1 Зона № 1

| Обозначение характерных точек границ | Содержатся в Едином государственном реестре недвижимости | | | Определены в ходе выполнения комплексных кадастровых работ | | | Метод определения координат | Формулы, примененные для расчета средней квадратической погрешности определения координат характерных точек (Mt), м, с подставленными в такие формулы значениями и итоговые (вычисленные) значения Mt, м |
|---|---|---|---|---|---|---|---|---|
| | координаты, м | | Радиус, м | координаты, м | | Радиус, м | | |
| | X | Y | R | X | Y | R | | |
| 1 | 2 | 3 | 4 | 5 | 6 | 7 | 8 | 9 |
| н12640 О | — | — | — | 350 794,96 | 1 303 245,45 | — | Метод спутниковых геодезических измерений (определений) | √(0,08^2 + 0,06^2) = 0,10 |
| н12641 О | — | — | — | 350 798,08 | 1 303 248,94 | — | | |
| н12642 О | — | — | — | 350 799,72 | 1 303 247,48 | — | | |
| н12643 О | — | — | — | 350 802,46 | 1 303 250,55 | — | | |
| н12644 О | — | — | — | 350 802,63 | 1 303 253,14 | — | | |
| н12645 О | — | — | — | 350 798,48 | 1 303 256,97 | — | | |
| н12646 О | — | — | — | 350 797,22 | 1 303 255,61 | — | | |
| н12647 О | — | — | — | 350 796,89 | 1 303 255,91 | — | | |
| н12648 О | — | — | — | 350 790,80 | 1 303 249,17 | — | | |
| н12640 О | — | — | — | 350 794,96 | 1 303 245,45 | — | | |

**2. Сведения о характеристиках объекта недвижимости с кадастровым номером** 68:30:0001071:83 :

| № п/п | Наименование характеристики | Значение характеристики |
|---|---|---|
| 1 | 2 | 3 |

| 1 | 2 | 3 |
|---|---|---|
| 1. | Вид объекта недвижимости | Здание |
| 2. | Ранее присвоенный государственный учетный номер (инвентарный) здания, сооружения, объекта незавершенного строительства | — |
| 3. | Кадастровый номер земельного участка (земельных участков), в границах которого (которых) расположены здание, сооружение, объект незавершенного строительства | 68:30:0001060:24 |
| 4. | Уникальный учетный номер кадастрового квартала, в границах которого расположены здание, сооружение, объект незавершенного строительства | 68:30:0001060 |
| 5. | Адрес здания, сооружения, объекта незавершенного строительства | — |
| 5.1. | Сведения о местоположении здания, сооружения, объекта незавершенного строительства (при отсутствии адреса) в структурированном в соответствии с федеральной информационной адресной системой виде | — |
| 5.2. | Дополнительные сведения о местоположении | — |
| 6. | Иные сведения | — |

**3. Пояснения к сведениям об объекте недвижимости с кадастровым номером** 68:30:0001071:83 :

| 1. | — |
|---|---|

**1. Сведения о характерных точках контура объекта недвижимости с кадастровым номером** 68:30:0001071:86 :

Система координат МСК-68, зона 1 Зона № 1

| Обозначение характерных точек границ | Содержатся в Едином государственном реестре недвижимости | | | Определены в ходе выполнения комплексных кадастровых работ | | | Метод определения координат | Формулы, примененные для расчета средней квадратической погрешности определения координат характерных точек (Mt), м, с подставленными в такие формулы значениями и итоговые (вычисленные) значения Mt, м |
|---|---|---|---|---|---|---|---|---|
| | координаты, м | | Радиус, м | координаты, м | | Радиус, м | | |
| | X | Y | R | X | Y | R | | |
| 1 | 2 | 3 | 4 | 5 | 6 | 7 | 8 | 9 |
| н12657 О | — | — | — | 350 813,78 | 1 303 265,89 | — | Метод спутниковых геодезических измерений (определений) | √(0,08^2 + 0,06^2) = 0,10 |
| н12658 О | — | — | — | 350 820,74 | 1 303 272,56 | — | | |

| 1 | 2 | 3 | 4 | 5 | 6 | 7 | 8 | 9 |
|---|---|---|---|---|---|---|---|---|
| н12659 О | — | — | — | 350 822,49 | 1 303 270,73 | — | Метод спутниковых геодезических измерений (определений) | √(0,08^2 + 0,06^2) = 0,10 |
| н12660 О | — | — | — | 350 825,49 | 1 303 273,59 | — | | |
| н12661 О | — | — | — | 350 823,73 | 1 303 275,43 | — | | |
| н12662 О | — | — | — | 350 824,21 | 1 303 275,88 | — | | |
| н12663 О | — | — | — | 350 820,11 | 1 303 280,17 | — | | |
| н12664 О | — | — | — | 350 809,67 | 1 303 270,18 | — | | |
| н12657 О | — | — | — | 350 813,78 | 1 303 265,89 | — | | |

**2. Сведения о характеристиках объекта недвижимости с кадастровым номером** 68:30:0001071:86 :

| № п/п | Наименование характеристики | Значение характеристики |
|---|---|---|
| 1 | 2 | 3 |
| 1. | Вид объекта недвижимости | Здание |
| 2. | Ранее присвоенный государственный учетный номер (инвентарный) здания, сооружения, объекта незавершенного строительства | — |
| 3. | Кадастровый номер земельного участка (земельных участков), в границах которого (которых) расположены здание, сооружение, объект незавершенного строительства | 68:30:0001060:26 |
| 4. | Уникальный учетный номер кадастрового квартала, в границах которого расположены здание, сооружение, объект незавершенного строительства | 68:30:0001060 |
| 5. | Адрес здания, сооружения, объекта незавершенного строительства | — |
| 5.1. | Сведения о местоположении здания, сооружения, объекта незавершенного строительства (при отсутствии адреса) в структурированном в соответствии с федеральной информационной адресной системой виде | — |
| 5.2. | Дополнительные сведения о местоположении | — |
| 6. | Иные сведения | — |

| **3. Пояснения к сведениям об объекте недвижимости с кадастровым номером** 68:30:0001071:86 : | |
|---|---|
| 1. | — |

**1. Сведения о характерных точках контура объекта недвижимости с кадастровым номером** 68:30:0001072:18 :

Система координат МСК-68, зона 1 Зона № 1

| Обозначение характерных точек границ | Содержатся в Едином государственном реестре недвижимости | | | Определены в ходе выполнения комплексных кадастровых работ | | | Метод определения координат | Формулы, примененные для расчета средней квадратической погрешности определения координат характерных точек (Mt), м, с подставленными в такие формулы значениями и итоговые (вычисленные) значения Mt, м |
|---|---|---|---|---|---|---|---|---|
| | координаты, м | | Радиус, м | координаты, м | | Радиус, м | | |
| | X | Y | R | X | Y | R | | |
| 1 | 2 | 3 | 4 | 5 | 6 | 7 | 8 | 9 |
| н6529О | — | — | — | 350 906,46 | 1 303 342,11 | — | Метод спутниковых геодезических измерений (определений) | √(0,08^2 + 0,06^2) = 0,10 |
| н6530О | — | — | — | 350 901,29 | 1 303 348,35 | — | | |
| н6531О | — | — | — | 350 894,20 | 1 303 342,47 | — | | |
| н6532О | — | — | — | 350 900,45 | 1 303 334,93 | — | | |
| н6533О | — | — | — | 350 902,02 | 1 303 336,23 | — | | |
| н6534О | — | — | — | 350 900,94 | 1 303 337,53 | — | | |
| н6529О | — | — | — | 350 906,46 | 1 303 342,11 | — | | |

**2. Сведения о характеристиках объекта недвижимости с кадастровым номером** 68:30:0001072:18 :

| № п/п | Наименование характеристики | Значение характеристики |
|---|---|---|
| 1 | 2 | 3 |
| 1. | Вид объекта недвижимости | Здание |
| 2. | Ранее присвоенный государственный учетный номер (инвентарный) здания, сооружения, объекта незавершенного строительства | — |

| 1 | 2 | 3 |
|---|---|---|
| 3. | Кадастровый номер земельного участка (земельных участков), в границах которого (которых) расположены здание, сооружение, объект незавершенного строительства | 68:30:0000000:1 |
| 4. | Уникальный учетный номер кадастрового квартала, в границах которого расположены здание, сооружение, объект незавершенного строительства | 68:30:0001060 |
| 5. | Адрес здания, сооружения, объекта незавершенного строительства | — |
| 5.1. | Сведения о местоположении здания, сооружения, объекта незавершенного строительства (при отсутствии адреса) в структурированном в соответствии с федеральной информационной адресной системой виде | — |
| 5.2. | Дополнительные сведения о местоположении | — |
| 6. | Иные сведения | — |
| **3. Пояснения к сведениям об объекте недвижимости с кадастровым номером** | | 68:30:0001072:18 : |
| 1. | — | |

**Сведения о зданиях, сооружениях, объектах незавершенного строительства, необходимые для исправления реестровых ошибок в сведениях об описании их местоположения**

**1. Сведения о характерных точках контура** здания

вид объекта недвижимости (здание, сооружение, объект незавершенного строительства)

с кадастровым номером 68:30:0001060:204 :

Система координат МСК-68, зона 1 Зона № 1

| Обозначение характерных точек границ | Содержатся в Едином государственном реестре недвижимости | | | Определены в ходе выполнения комплексных кадастровых работ | | | Метод определения координат | Формулы, примененные для расчета средней квадратической погрешности определения координат характерных точек (Mt), м, с подставленными в такие формулы значениями и итоговые (вычисленные) значения Mt, м |
|---|---|---|---|---|---|---|---|---|
| | координаты, м | | Радиус, м | координаты, м | | Радиус, м | | |
| | X | Y | R | X | Y | R | | |
| 1 | 2 | 3 | 4 | 5 | 6 | 7 | 8 | 9 |
| 47875 | 350 921,21 | 1 303 350,10 | — | — | — | — | — | — |
| 47876 | 350 915,02 | 1 303 358,22 | — | — | — | — | | |
| 47877 | 350 906,90 | 1 303 352,02 | — | — | — | — | | |
| 47878 | 350 914,59 | 1 303 341,95 | — | — | — | — | | |
| 47879 | 350 917,58 | 1 303 344,23 | — | — | — | — | | |
| 47880 | 350 916,09 | 1 303 346,19 | — | — | — | — | | |
| н7711О | — | — | — | 350 913,86 | 1 303 343,49 | — | Метод спутниковых геодезических измерений (определений) | √(0,08^2 + 0,06^2) = 0,10 |
| н7712О | — | — | — | 350 916,85 | 1 303 345,77 | — | | |
| н7713О | — | — | — | 350 915,36 | 1 303 347,73 | — | | |
| н7714О | — | — | — | 350 920,48 | 1 303 351,64 | — | | |
| н7715О | — | — | — | 350 914,29 | 1 303 359,76 | — | | |
| н7716О | — | — | — | 350 906,17 | 1 303 353,56 | — | | |
| н7711О | — | — | — | 350 913,86 | 1 303 343,49 | — | | |

**2. Иные сведения об объекте недвижимости с кадастровым номером** 68:30:0001060:204 :

| | |
|---|---|
| 1. | — |
| **3. Пояснения к сведениям об объекте недвижимости с кадастровым номером** | 68:30:0001060:204 : |
| 1. | — |

**Схема границ земельных участков**



**Масштаб 1:3 000**

ПРИЛОЖЕНИЕ № 12
УТВЕРЖДЕНА
приказом министерства
имущественных отношений и
государственного заказа
Тамбовской области
от 18.09.2025 № 708

Карта-план территории
кадастрового квартала 68:30:0001061

# КАРТА-ПЛАН ТЕРРИТОРИИ

## Пояснительная записка

**1. Сведения о территории выполнения комплексных кадастровых работ:**

*68:30:0001061*

(наименование субъекта Российской Федерации, муниципального образования, населенного пункта, уникальные учетные номера кадастровых кварталов, иные сведения, позволяющие определить местоположение территории, на которой выполняются комплексные кадастровые работы, например, наименование садоводческого или огороднического некоммерческого товарищества, гаражного кооператива, элемента планировочной структуры)

**2. Основания выполнения комплексных кадастровых работ:**

Наименование, дата и номер документа, на основании которого выполняются комплексные кадастровые работы:

*Государственный контракт № 0164200001925000183-725790-157788 от 17 марта 2025 г., выдан Министерство имущественных отношений и государственного заказа Тамбовской области*

**3. Дата подготовки карты-плана территории:** *16 сентября 2025 г.*

**4. Сведения о заказчике(ах) комплексных кадастровых работ:**

В отношении юридического лица, органа местного самоуправления муниципального района, муниципального округа или городского округа либо уполномоченного исполнительного органа государственной власти субъекта Российской Федерации:

полное или сокращенное (в случае, если имеется) наименование: *Министерство имущественных отношений и государственного заказа Тамбовской области*

основной государственный регистрационный номер: *1066829046844*

идентификационный номер налогоплательщика: *6831000240*

В отношении физического лица или представителя физических или юридических лиц:

фамилия, имя. отчество (последнее - при наличии): –

страховой номер индивидуального лицевого счета в системе обязательного пенсионного страхования Российской Федерации (СНИЛС): –

Наименование и реквизиты документа, подтверждающие полномочия представителя заказчика(ов) комплексных кадастровых работ:

–

Адрес электронной почты (для направления уведомления о результатах внесения сведений в Единый государственный реестр недвижимости):

–

**5. Сведения об исполнителе комплексных кадастровых работ:**

Полное или сокращенное (в случае, если имеется) наименование и адрес юридического лица, с которым заключен государственный или муниципальный контракт либо договор подряда на выполнение комплексных кадастровых работ:

–

Фамилия, имя. отчество кадастрового инженера (последнее - при наличии): *Чиркин Евгений Александрович*

и основной государственный регистрационный номер кадастрового инженера индивидуального предпринимателя (ОГРНИП): *318344300021161*

Страховой номер индивидуального лицевого счета в системе обязательного пенсионного страхования Российской Федерации (СНИЛС) кадастрового инженера: *152-892-276-89*

Уникальный реестровый номер кадастрового инженера в реестре саморегулируемой организации кадастровых инженеров и дата внесения сведений о физическом лице в такой реестр: *НП001325, 30 мая 2016 г.*

Полное или (в случае, если имеется) сокращенное наименование саморегулируемой организации кадастровых инженеров, членом которой является кадастровый инженер:

*Кадастровые инженеры юга*

Контактный телефон: *+79275392962*

Почтовый адрес и адрес электронной почты, по которым осуществляется связь с кадастровым инженером:

*гор. Волгоград, ул. им. Маршала Василевского, д. 4, кв. 18, ewgeniychirkin@mail.ru*

**6. Перечень документов, использованных при подготовке карты-плана территории:**

| № п/п | Реквизиты документа | | | | |
|---|---|---|---|---|---|
| | Вид | Дата | Номер | Наименование | Иные сведения |
| 1 | 2 | 3 | 4 | 5 | 6 |
| 1 | Кадастровый план территории, выдан: Филиал публично-правовой компании "Роскадастр" по Тамбовской области | 17 марта 2025 г. | КУВИ-001/2025-69863350 | Кадастровый план территории | — |
| 2 | Материалы картографо-геодезического фонда, выдан: ППК Роскадастр | 7 апреля 2025 г. | 170-8700/2025-В | Выписка о пунктах государственной геодезической сети, государственной нивелирной сети и государственной гравиметрической сети | — |
| 3 | Материалы картографо-геодезического фонда, выдан: ППК "Роскадастр | 21 марта 2025 г. | 171-7472/2025-В | Сведения ЕЭКО | Масштаб: 1:2000<br>Дата создания: 31 июля 2022 г. |
| 4 | Иной документ, содержащий описание объекта, выдан: ППК "Роскадастр" | 6 апреля 2023 г. | 50-0074/23 | Письмо о рассмотрении обращений (о включении в ФФПД технического отчета "Создание сети дифференциальных станций" | — |

**7. Пояснения к карте-плану территории:**

| Пояснительная записка |
| --- |
| Настоящая карта-план территории разработана в результате проведения комплексных кадастровых работ на территории кадастрового кварталаn 68:30:0001061 (территория г. Уварово Тамбовской области)<br>Карта-план территории кадастрового квартала 68:30:0001061 утверждена Постановлением об утверждении карта-планов территорий, подготовленных в результате выполнения комплексных кадастровых работ в границах кадастрового квартала.<br>Неотъемлемой частью КПТР является:<br>- акт согласования границ земельных участков, который включен в состав Приложения. Согласно данного акта, границы всех земельных участков являются согласованными;<br>- заключение согласительной комиссии;<br>- протокол заседания согласительной комиссии по вопросу согласования местоположения границ земельных участков<br><br>В результате выполнения комплексных кадастровых работ:<br>1) обеспечивается уточнение границ 3 земельных участков;<br>2) исправляются границы 9 земельных участков;<br>3) осуществляется уточнение местоположения на земельных участках границ 15 объектов капитального строительства;<br><br>В ходе выполнения кадастровых работ проведен анализ материалов, согласно сведений ЕГРН, представленных в виде кадастровых планов территорий и выписок из ЕГРН в отношении земельных участков и объектов капитального строительства, картографические материалы и материалы из фонда данных, полученных в результате проведения землеустройства, действующие правила землепользования и застройки. утвержденные применительно к данной территории работ.<br>Земельные участки, в отношении которых проводятся комплексные кадастровые работы, расположены в границах г. Уварово , в градостроительной зоне "Зона малоэтажной жилой застройки" (Ж1), для которой для участков с ВРИ - для ведения личного подсобного хозяйства и ведение огородничества установлены предельные минимальные (200 кв.м.) и максимальные (5000 кв.м.) размеры земельных участков, для участков с ВРИ - садоводство установлены предельные минимальные (200 кв.м.) и максимальные (1500 кв.м.) размеры земельных участков. Правила землепользования и застройки утверждены Решением "О внесении изменений в ПЗиЗ муниципального образованияг.о. - город Уварово Тамбовской области. Ссылка на официальный источник: https://fgistp.economy.gov.ru/lk/#/document-show/345723.<br>Координаты характерных точек границ земельных участков и объектов капитального строительства получены методом спутниковых геодезических определений. Границы земельных участков определены по ограждениям на местности, существующим на местности 15 и более лет. В целях выполнения кадастровых работ, кадастровым инженером были получены материалы дистанционного зондирования земли, изготовленный АО "Роскартография", и переданный в пользование ФФПД. Масштаб картографического произведения 1:2000. Реквизиты картографического материала приведены в разделе "Исходные данные" |
| Сведения о заказчике |
| Комплексные кадастровые работы выполнены в рамках исполнения государственного контракта № 0164200001925000183-725790-157788 от 17.03.2025 г.<br>Заказчиком комплексных кадастровых работ является Министерство имущественных отношений и государственного заказа Тамбовской области, ИНН 6831000240, ОГРН 1066829046844 |
| Сведения о кадастровом инженере |
| Карта-план территории подготовлен кадастровым инженером Чиркиным Евгением Александровичем (квалификационный аттестат № 34-14-538 от 22.08.2014), включенным в реестр членов Ассоциации СРО "Кадастровые инженеры юга" 30.052016 г. № НП001325. Номер регистрации в государственном реестре лиц, осуществляющих кадастровую деятельность – 31758. Страховой номер индивидуального лицевого счета в системе обязательного пенсионного страхования Российской Федерации (СНИЛС) 152-892-276 89. |

Сведения о геодезической основе, использованной при подготовке карты-плана территории

Определение координат поворотных точек границ земельных участков выполнено методом спутниковых геодезических измерений. В качестве базовой станции для определения координат точек границ использовалась базовая станция Уварово (UVAR), держателем которой является группа EFT-CORS. В разделе исходные данные приведено письмо ПКК "Роскадастр", подтверждающее передачу данных EFT-CORS в фонды данных субъектов Российской Федерации или федеральный фонд пространственных данных.
Вторым приемником, реквизиты которого указаны в разделе "Инструменты", было проведено полевое обследование пунктов ГГС (Ржакса, Березовка, Уварово, Подгорное), а также объекты недвижимости в границах проведения кадастровых работ.

Сведения об уточняемых земельных участках

В ходе проведения комплексных кадастровых работ были уточнены местоположение и площадь земельных участков, а также исправлены сведения о местоположении и (или) площади земельных участков, при этом при таком исправлении площадь изменяется не более, чем на 10 процентов от площади, содержащейся в ЕГРН.

Описание местоположения здания, сооружения, объекта незавершенного строительства на земельном участке

В ходе проведения комплексных кадастровых работ было уточнено местоположение границ объектов капитального строительства на земельных участках.

## Сведения о пунктах геодезической сети и средствах измерений

**1. Сведения о пунктах геодезической сети:**

| № п/п | Вид геодезической сети | Название пункта геодезической сети и тип знака | Система координат пункта геодезической сети | Координаты пункта, м | | Дата обследования 14 апреля 2025 г. | | |
|---|---|---|---|---|---|---|---|---|
| | | | | | | Сведения о состоянии | | |
| | | | | X | Y | наружного знака пункта | центра пункта | марки центра пункта |
| 1 | 2 | 3 | 4 | 5 | 6 | 7 | 8 | 9 |
| 1 | Астрономо-геодезическая сеть. 2 | Ржакса, пирамида | МСК-68, зона 1 | 364 763,74 | 1 287 261,69 | Сохранился | Сохранился | Сохранился |
| 2 | Астрономо-геодезическая сеть. 2 | Березовка, пирамида | | 347 697,09 | 1 288 347,24 | Не обнаружен | | |
| 3 | Астрономо-геодезическая сеть. 2 | Уварово, пирамида | | 353 506,37 | 1 301 173,14 | | | |
| 4 | Геодезическая сеть сгущения. 3 | Подгорное, пирамида | | 341 674,67 | 1 303 820,45 | | | |

**2. Сведения об использованных средствах измерений:**

| № п/п | Наименование и обозначение типа средства измерений - прибора (инструмента, аппаратуры) | Заводской или серийный номер средства измерений | Реквизиты свидетельства о поверке прибора (инструмента, аппаратуры) и (или) срок действия поверки |
|---|---|---|---|
| 1 | 2 | 3 | 4 |
| 1 | Stonex S8 GNSS | STNS84412003 | свидетельство № С-ГКФ/01-04-2025/42177429, выдано 01.04.2025г., срок действия поверки - до 31.03.2026г. |

## Сведения об уточняемых земельных участках

**1. Сведения о характерных точках границ уточняемого земельного участка с кадастровым номером** 68:30:0001061:19 :

Система координат МСК-68, зона 1 Зона № 1

| Обозначение характерных точек границ | Координаты, м | | | | Метод определения координат | Формулы, примененные для расчета средней квадратической погрешности определения координат характерных точек границ (Mt), с подставленными в такие формулы значениями и итоговые (вычисленные) значения Mt, м | Описание закрепления точки |
|---|---|---|---|---|---|---|---|
| | содержатся в Едином государственном реестре недвижимости | | определены в результате выполнения комплексных кадастровых работ | | | | |
| | X | Y | X | Y | | | |
| 1 | 2 | 3 | 4 | 5 | 6 | 7 | 8 |
| н27387 У | 350 980,41 | 1 303 510,62 | 350 980,41 | 1 303 510,62 | Метод спутниковых геодезических измерений (определений) | √(0,08^2 + 0,06^2) = 0,10 | — |
| н27388 У | 351 001,89 | 1 303 532,22 | 351 001,89 | 1 303 532,22 | | | |
| н27389 У | 351 016,06 | 1 303 544,13 | 351 016,06 | 1 303 544,13 | | | |
| н27386 У | 350 997,94 | 1 303 561,38 | 350 997,94 | 1 303 561,38 | | | |
| н27385 У | 350 968,87 | 1 303 536,38 | 350 968,87 | 1 303 536,38 | | | |
| н27384 У | 350 967,57 | 1 303 537,90 | 350 967,57 | 1 303 537,90 | | | |
| н27383 У | 350 962,99 | 1 303 533,95 | 350 962,99 | 1 303 533,95 | | | |
| н27387 У | 350 980,41 | 1 303 510,62 | 350 980,41 | 1 303 510,62 | | | |

**2. Сведения о частях границ уточняемого земельного участка с кадастровым номером** 68:30:0001061:19 :

| Обозначение части границ | | Горизонтальное проложение (S), м | Описание прохождения части границ | Сведения о согласовании местоположения границ (согласовано/спорное) |
|---|---|---|---|---|
| от т. | до т. | | | |
| 1 | 2 | 3 | 4 | 5 |
| н27387У | н27388У | 30,46 | — | согласовано |
| н27388У | н27389У | 18,51 | | |
| н27389У | н27386У | 25,02 | | |

| 1 | 2 | 3 | 4 | 5 |
|---|---|---|---|---|
| н27386У | н27385У | 38,34 | — | согласовано |
| н27385У | н27384У | 2,00 | | |
| н27384У | н27383У | 6,05 | | |
| н27383У | н27387У | 29,12 | | |

**3. Сведения о характеристиках уточняемого земельного участка с кадастровым номером** 68:30:0001061:19 :

| № п/п | Наименование характеристики земельного участка | Значение характеристики |
|---|---|---|
| 1 | 2 | 3 |
| 1. | Адрес земельного участка | — |
| 1.1. | Сведения о местоположении земельного участка (при отсутствии адреса) в структурированном в соответствии с федеральной информационной адресной системой виде | — |
| 1.2. | Дополнительные сведения о местоположении земельного участка | — |
| 2. | Площадь земельного участка ± величина погрешности определения (вычисления) площади (Р ± ΔР), м² | 1 200 ± 12,00 |
| 3. | Формула, примененная для вычисления предельной погрешности определения площади земельного участка, с подставленными значениями и итоговые (вычисленные) значения | 3,5*0,10*√(1 200) = 12 |
| 4. | Площадь земельного участка согласно сведениям Единого государственного реестра недвижимости (Ркад), м² | 1 200,00 |
| 5. | Оценка расхождения Р и Ркад (Р - Ркад), м² | 0 |
| 6. | Предельный минимальный и максимальный размеры земельного участка (Рмин и Рмакс), м² | Рмин = 200<br>Рмакс = 5 000 |
| 7. | Вид (виды) разрешенного использования | — |
| 7.1. | Дополнительные сведения об использовании земельного участка | — |
| 8. | Кадастровый или иной государственный учетный номер (инвентарный) здания, сооружения, объекта незавершенного строительства, расположенного на земельном участке | 68:30:0001061:152 |
| 9. | Сведения о земельных участках (землях общего пользования, территории общего пользования), посредством которых обеспечивается доступ | Земли общего пользования |
| 10. | Иные сведения | — |

**4. Пояснения к сведениям об уточняемом земельном участке с кадастровым номером** 68:30:0001061:19 :

| | |
|---|---|
| 1. | — |

**1. Сведения о характерных точках границ уточняемого земельного участка с кадастровым номером** 68:30:0001061:20 :

Система координат МСК-68, зона 1 Зона № 1

| Обозначение характерных точек границ | Координаты, м | | | | Метод определения координат | Формулы, примененные для расчета средней квадратической погрешности определения координат характерных точек границ (Mt), с подставленными в такие формулы значениями и итоговые (вычисленные) значения Mt, м | Описание закрепления точки |
|---|---|---|---|---|---|---|---|
| | содержатся в Едином государственном реестре недвижимости | | определены в результате выполнения комплексных кадастровых работ | | | | |
| | X | Y | X | Y | | | |
| 1 | 2 | 3 | 4 | 5 | 6 | 7 | 8 |
| н27387 У | 350 980,41 | 1 303 510,62 | 350 980,41 | 1 303 510,62 | Метод спутниковых геодезических измерений (определений) | √(0,08^2 + 0,06^2) = 0,10 | — |
| н27383 У | 350 962,99 | 1 303 533,95 | 350 962,99 | 1 303 533,95 | | | |
| н27382 У | 350 948,75 | 1 303 521,68 | 350 948,75 | 1 303 521,68 | | | |
| н45685 У | 350 957,13 | 1 303 505,18 | 350 957,13 | 1 303 505,18 | | | |
| н45686 У | 350 951,08 | 1 303 497,98 | 350 951,08 | 1 303 497,98 | | | |
| н45666 У | 350 958,67 | 1 303 488,98 | 350 958,67 | 1 303 488,98 | | | |
| н27387 У | 350 980,41 | 1 303 510,62 | 350 980,41 | 1 303 510,62 | | | |

**2. Сведения о частях границ уточняемого земельного участка с кадастровым номером** 68:30:0001061:20 :

| Обозначение части границ | | Горизонтальное проложение (S), м | Описание прохождения части границ | Сведения о согласовании местоположения границ (согласовано/спорное) |
|---|---|---|---|---|
| от т. | до т. | | | |
| 1 | 2 | 3 | 4 | 5 |
| н27387У | н27383У | 29,12 | — | согласовано |
| н27383У | н27382У | 18,80 | | |
| н27382У | н45685У | 18,51 | | |
| н45685У | н45686У | 9,40 | | |
| н45686У | н45666У | 11,77 | | |
| н45666У | н27387У | 30,67 | | |

| **3. Сведения о характеристиках уточняемого земельного участка с кадастровым номером** 68:30:0001061:20 : | | |
|---|---|---|
| № п/п | Наименование характеристики земельного участка | Значение характеристики |
| 1 | 2 | 3 |
| 1. | Адрес земельного участка | — |
| 1.1. | Сведения о местоположении земельного участка (при отсутствии адреса) в структурированном в соответствии с федеральной информационной адресной системой виде | — |
| 1.2. | Дополнительные сведения о местоположении земельного участка | — |
| 2. | Площадь земельного участка ± величина погрешности определения (вычисления) площади (Р ± ΔР), м² | 735 ± 9,00 |
| 3. | Формула, примененная для вычисления предельной погрешности определения площади земельного участка, с подставленными значениями и итоговые (вычисленные) значения | 3,5*0,10*√(735) = 9 |
| 4. | Площадь земельного участка согласно сведениям Единого государственного реестра недвижимости (Ркад), м² | 735,00 |
| 5. | Оценка расхождения Р и Ркад (Р - Ркад), м² | 0 |
| 6. | Предельный минимальный и максимальный размеры земельного участка (Рмин и Рмакс), м² | Рмин = 200<br>Рмакс = 5 000 |
| 7. | Вид (виды) разрешенного использования | — |
| 7.1. | Дополнительные сведения об использовании земельного участка | — |
| 8. | Кадастровый или иной государственный учетный номер (инвентарный) здания, сооружения, объекта незавершенного строительства, расположенного на земельном участке | — |
| 9. | Сведения о земельных участках (землях общего пользования, территории общего пользования), посредством которых обеспечивается доступ | Земли общего пользования |
| 10. | Иные сведения | — |
| **4. Пояснения к сведениям об уточняемом земельном участке с кадастровым номером** 68:30:0001061:20 : | | |
| 1. | — | |

**1. Сведения о характерных точках границ уточняемого земельного участка с кадастровым номером** 68:30:0001061:23 :

Система координат МСК-68, зона 1 Зона № 1

| Обозначение характерных точек границ | Координаты, м | | | | Метод определения координат | Формулы, примененные для расчета средней квадратической погрешности определения координат характерных точек границ (Mt), с подставленными в такие формулы значениями и итоговые (вычисленные) значения Mt, м | Описание закрепления точки |
|---|---|---|---|---|---|---|---|
| | содержатся в Едином государственном реестре недвижимости | | определены в результате выполнения комплексных кадастровых работ | | | | |
| | X | Y | X | Y | | | |
| 1 | 2 | 3 | 4 | 5 | 6 | 7 | 8 |
| н45687 У | 350 946,99 | 1 303 569,02 | 350 946,99 | 1 303 569,02 | Метод спутниковых геодезических измерений (определений) | √(0,08^2 + 0,06^2) = 0,10 | — |
| н45688 У | 350 940,41 | 1 303 579,09 | 350 940,41 | 1 303 579,09 | | | |
| н53692 У | 350 940,52 | 1 303 579,21 | 350 940,52 | 1 303 579,21 | | | |
| н45689 У | 350 931,67 | 1 303 594,01 | 350 931,67 | 1 303 594,01 | | | |
| н45690 У | 350 927,64 | 1 303 591,49 | 350 927,64 | 1 303 591,49 | | | |
| н45691 У | 350 920,55 | 1 303 585,33 | 350 920,55 | 1 303 585,33 | | | |
| н33958 У | 350 901,40 | 1 303 572,33 | 350 901,40 | 1 303 572,33 | | | |
| н33942 У | 350 908,55 | 1 303 561,08 | 350 908,55 | 1 303 561,08 | | | |
| н33941 У | 350 914,69 | 1 303 551,31 | 350 914,69 | 1 303 551,31 | | | |
| н45693 У | 350 917,53 | 1 303 547,82 | 350 917,53 | 1 303 547,82 | | | |
| н53690 У | 350 933,16 | 1 303 559,42 | 350 933,16 | 1 303 559,42 | | | |
| н53691 У | 350 942,67 | 1 303 565,85 | 350 942,67 | 1 303 565,85 | | | |

| 1 | 2 | 3 | 4 | 5 | 6 | 7 | 8 |
|---|---|---|---|---|---|---|---|
| н45687 У | 350 946,99 | 1 303 569,02 | 350 946,99 | 1 303 569,02 | Метод спутниковых геодезических измерений (определений) | √(0,08^2 + 0,06^2) = 0,10 | — |

**2. Сведения о частях границ уточняемого земельного участка с кадастровым номером** 68:30:0001061:23 :

| Обозначение части границ | | Горизонтальное проложение (S), м | Описание прохождения части границ | Сведения о согласовании местоположения границ (согласовано/спорное) |
|---|---|---|---|---|
| от т. | до т. | | | |
| 1 | 2 | 3 | 4 | 5 |
| н45687У | н45688У | 12,03 | — | согласовано |
| н45688У | н53692У | 0,16 | | |
| н53692У | н45689У | 17,24 | | |
| н45689У | н45690У | 4,75 | | |
| н45690У | н45691У | 9,39 | | |
| н45691У | н33958У | 23,15 | | |
| н33958У | н33942У | 13,33 | | |
| н33942У | н33941У | 11,54 | | |
| н33941У | н45693У | 4,50 | | |
| н45693У | н53690У | 19,46 | | |
| н53690У | н53691У | 11,48 | | |
| н53691У | н45687У | 5,36 | | |

**3. Сведения о характеристиках уточняемого земельного участка с кадастровым номером** 68:30:0001061:23 :

| № п/п | Наименование характеристики земельного участка | Значение характеристики |
|---|---|---|
| 1 | 2 | 3 |
| 1. | Адрес земельного участка | — |
| 1.1. | Сведения о местоположении земельного участка (при отсутствии адреса) в структурированном в соответствии с федеральной информационной адресной системой виде | — |
| 1.2. | Дополнительные сведения о местоположении земельного участка | — |
| 2. | Площадь земельного участка ± величина погрешности определения (вычисления) площади (Р ± ΔР), м² | 1 067 ± 11,00 |
| 3. | Формула, примененная для вычисления предельной погрешности определения площади земельного участка, с подставленными значениями и итоговые (вычисленные) значения | 3,5*0,10*√(1 067) = 11 |

| 1 | 2 | 3 |
|---|---|---|
| 4. | Площадь земельного участка согласно сведениям Единого государственного реестра недвижимости (Ркад), м² | 1 042,00 |
| 5. | Оценка расхождения Р и Ркад (Р - Ркад), м² | 25 |
| 6. | Предельный минимальный и максимальный размеры земельного участка (Рмин и Рмакс), м² | Рмин = 200<br>Рмакс = 5 000 |
| 7. | Вид (виды) разрешенного использования | — |
| 7.1. | Дополнительные сведения об использовании земельного участка | — |
| 8. | Кадастровый или иной государственный учетный номер (инвентарный) здания, сооружения, объекта незавершенного строительства, расположенного на земельном участке | 68:30:0001071:81 |
| 9. | Сведения о земельных участках (землях общего пользования, территории общего пользования), посредством которых обеспечивается доступ | Земли общего пользования |
| 10. | Иные сведения | — |
| **4. Пояснения к сведениям об уточняемом земельном участке с кадастровым номером** 68:30:0001061:23 : | | |
| 1. | — | |

**Сведения об уточняемых земельных участках, необходимые для исправления реестровых ошибок в сведениях о местоположении их границ**

**1. Сведения о характерных точках границ уточняемого земельного участка с кадастровым номером** 68:30:0001061:1 :

Система координат МСК-68, зона 1 Зона № 1

| Обозначение характерных точек границ | Координаты, м | | | | Метод определения координат | Формулы, примененные для расчета средней квадратической погрешности определения координат характерных точек границ (Mt), с подставленными в такие формулы значениями и итоговые (вычисленные) значения Mt, м | Описание закрепления точки |
|---|---|---|---|---|---|---|---|
| | содержатся в Едином государственном реестре недвижимости | | определены в результате выполнения комплексных кадастровых работ | | | | |
| | X | Y | X | Y | | | |
| 1 | 2 | 3 | 4 | 5 | 6 | 7 | 8 |
| 27436 | 103,16 | 92,32 | — | — | Метод спутниковых геодезических измерений (определений) | 0,10 | — |
| 27437 | 111,18 | 101,72 | — | — | | | |
| 27438 | 122,22 | 122,23 | — | — | | | |
| 27439 | 114,52 | 134,64 | — | — | | | |
| 27440 | 81,30 | 110,87 | — | — | | | |
| 27441 | 88,90 | 98,97 | — | — | | | |
| 27442 | 93,28 | 101,60 | — | — | | | |
| 27443 | 99,83 | 91,26 | — | — | | | |
| н27444 У | — | — | 351 022,30 | 1 303 425,52 | | √(0,08^2 + 0,06^2) = 0,10 | |
| н27445 У | — | — | 351 026,65 | 1 303 421,02 | | | |
| н27446 У | — | — | 351 033,20 | 1 303 432,10 | | | |

| 1 | 2 | 3 | 4 | 5 | 6 | 7 | 8 |
|---|---|---|---|---|---|---|---|
| н27447 У | — | — | 351 041,74 | 1 303 453,14 | Метод спутниковых геодезических измерений (определений) | √(0,08^2 + 0,06^2) = 0,10 | — |
| н27448 У | — | — | 351 035,93 | 1 303 459,73 | | | |
| н27449 У | — | — | 351 032,97 | 1 303 463,68 | | | |
| н27393 У | — | — | 351 008,44 | 1 303 442,61 | | | |
| н27392 У | — | — | 351 003,70 | 1 303 439,02 | | | |
| н27391 У | — | — | 351 015,78 | 1 303 422,22 | | | |
| н27450 У | — | — | 351 018,85 | 1 303 424,59 | | | |
| н27451 У | — | — | 351 019,68 | 1 303 423,79 | | | |
| 27436 | 103,16 | 92,32 | — | — | | 0,10 | |

**2. Сведения о частях границ уточняемого земельного участка с кадастровым номером** 68:30:0001061:1 :

| Обозначение части границ | | Горизонтальное проложение (S), м | Описание прохождения части границ | Сведения о согласовании местоположения границ (согласовано/спорное) |
|---|---|---|---|---|
| от т. | до т. | | | |
| 1 | 2 | 3 | 4 | 5 |
| н27444У | н27445У | 6,26 | — | согласовано |
| н27445У | н27446У | 12,87 | | |
| н27446У | н27447У | 22,71 | | |
| н27447У | н27448У | 8,79 | | |
| н27448У | н27449У | 4,94 | | |
| н27449У | н27393У | 32,34 | | |
| н27393У | н27392У | 5,95 | | |
| н27392У | н27391У | 20,69 | | |
| н27391У | н27450У | 3,88 | | |
| н27450У | н27451У | 1,15 | | |
| н27451У | н27444У | 3,14 | | |

| **3. Сведения о характеристиках уточняемого земельного участка с кадастровым номером** | | 68:30:0001061:1 : |
|---|---|---|
| № п/п | Наименование характеристики | Значение характеристики |
| 1 | 2 | 3 |
| 1. | Адрес земельного участка | — |
| 1.1. | Сведения о местоположении земельного участка (при отсутствии адреса) в структурированном в соответствии с федеральной информационной адресной системой виде | — |
| 1.2. | Дополнительные сведения о местоположении земельного участка | — |
| 2. | Площадь земельного участка ± величина погрешности определения (вычисления) площади (Р ± ΔР), м² | 842 ± 10,00 |
| 3. | Формула, примененная для вычисления предельной погрешности определения площади земельного участка, с подставленными значениями и итоговые (вычисленные) значения | 3,5*0,10*√(842) = 10 |
| 4. | Площадь земельного участка согласно сведениям Единого государственного реестра недвижимости (Ркад), м² | 879,00 |
| 5. | Оценка расхождения Р и Ркад (Р - Ркад), м² | 37 |
| 6. | Предельный минимальный и максимальный размеры земельного участка (Рмин и Рмакс), м² | Рмин = 200<br>Рмакс = 5 000 |
| 7. | Кадастровый или иной государственный учетный номер (инвентарный) здания, сооружения, объекта незавершенного строительства, расположенного на земельном участке | 68:30:0001071:85 |
| 8. | Вид (виды) разрешенного использования | — |
| 8.1. | Дополнительные сведения об использовании земельного участка | — |
| 9. | Сведения о земельных участках (землях общего пользования, территории общего пользования), посредством которых обеспечивается доступ | Земли общего пользования |
| 10. | Иные сведения | На местности границы данного земельных участков существуют более 15 лет, его границы в ходе проведения ККР установлены по фактическому пользованию без захвата земель общего пользования, с учетом привязки к смежным земельным участкам, границы которых ранее были установлены в системе координат МСК-68 |
| **4. Пояснения к сведениям об уточняемом земельном участке с кадастровым номером** | | 68:30:0001061:1 : |
| 1. | — | |

**1. Сведения о характерных точках границ уточняемого земельного участка с кадастровым номером** 68:30:0001061:3 :

Система координат МСК-68, зона 1 Зона № 1

| Обозначение характерных точек границ | Координаты, м | | | | Метод определения координат | Формулы, примененные для расчета средней квадратической погрешности определения координат характерных точек границ (Mt), с подставленными в такие формулы значениями и итоговые (вычисленные) значения Mt, м | Описание закрепления точки |
|---|---|---|---|---|---|---|---|
| | содержатся в Едином государственном реестре недвижимости | | определены в результате выполнения комплексных кадастровых работ | | | | |
| | X | Y | X | Y | | | |
| 1 | 2 | 3 | 4 | 5 | 6 | 7 | 8 |
| 27367 | 93,40 | 111,43 | — | — | Метод спутниковых геодезических измерений (определений) | 0,10 | — |
| 27368 | 89,70 | 116,29 | — | — | | | |
| 27369 | 82,80 | 111,05 | — | — | | | |
| 27370 | 80,75 | 113,70 | — | — | | | |
| 27371 | 76,74 | 109,93 | — | — | | | |
| 27372 | 38,84 | 74,82 | — | — | | | |
| 27373 | 57,87 | 54,01 | — | — | | | |
| 27374 | 76,30 | 70,86 | — | — | | | |
| 27375 | 77,65 | 69,38 | — | — | | | |
| 27376 | 105,98 | 95,21 | — | — | | | |
| н27377 У | — | — | 350 982,28 | 1 303 582,92 | | √(0,08^2 + 0,06^2) = 0,10 | |
| н27378 У | — | — | 350 973,40 | 1 303 576,58 | | | |

| 1 | 2 | 3 | 4 | 5 | 6 | 7 | 8 |
|---|---|---|---|---|---|---|---|
| н27379 У | — | — | 350 971,90 | 1 303 578,79 | Метод спутниковых геодезических измерений (определений) | √(0,08^2 + 0,06^2) = 0,10 | — |
| н27380 У | — | — | 350 965,48 | 1 303 573,44 | | | |
| н53693 У | — | — | 350 948,48 | 1 303 558,63 | | | |
| н27381 У | — | — | 350 930,34 | 1 303 543,04 | | | |
| н27382 У | — | — | 350 948,75 | 1 303 521,68 | | | |
| н27383 У | — | — | 350 962,99 | 1 303 533,95 | | | |
| н27384 У | — | — | 350 967,57 | 1 303 537,90 | | | |
| н27385 У | — | — | 350 968,87 | 1 303 536,38 | | | |
| н27386 У | — | — | 350 997,94 | 1 303 561,38 | | | |
| 27367 | 93,40 | 111,43 | — | — | | 0,10 | |

**2. Сведения о частях границ уточняемого земельного участка с кадастровым номером** 68:30:0001061:3 :

| Обозначение части границ | | Горизонтальное проложение (S), м | Описание прохождения части границ | Сведения о согласовании местоположения границ (согласовано/спорное) |
|---|---|---|---|---|
| от т. | до т. | | | |
| 1 | 2 | 3 | 4 | 5 |
| н27377У | н27378У | 10,91 | — | согласовано |
| н27378У | н27379У | 2,67 | | |
| н27379У | н27380У | 8,36 | | |
| н27380У | н53693У | 22,55 | | |
| н53693У | н27381У | 23,92 | | |
| н27381У | н27382У | 28,20 | | |
| н27382У | н27383У | 18,80 | | |
| н27383У | н27384У | 6,05 | | |
| н27384У | н27385У | 2,00 | | |
| н27385У | н27386У | 38,34 | | |

| 1 | 2 | 3 | 4 | 5 |
|---|---|---|---|---|
| н27386У | н27377У | 26,63 | — | согласовано |

**3. Сведения о характеристиках уточняемого земельного участка с кадастровым номером** 68:30:0001061:3 :

| № п/п | Наименование характеристики | Значение характеристики |
|---|---|---|
| 1 | 2 | 3 |
| 1. | Адрес земельного участка | — |
| 1.1. | Сведения о местоположении земельного участка (при отсутствии адреса) в структурированном в соответствии с федеральной информационной адресной системой виде | — |
| 1.2. | Дополнительные сведения о местоположении земельного участка | — |
| 2. | Площадь земельного участка ± величина погрешности определения (вычисления) площади (Р ± ΔР), м² | 1 862 ± 15,00 |
| 3. | Формула, примененная для вычисления предельной погрешности определения площади земельного участка, с подставленными значениями и итоговые (вычисленные) значения | 3,5*0,10*√(1 862) = 15 |
| 4. | Площадь земельного участка согласно сведениям Единого государственного реестра недвижимости (Ркад), м² | 1 883,00 |
| 5. | Оценка расхождения Р и Ркад (Р - Ркад), м² | 21 |
| 6. | Предельный минимальный и максимальный размеры земельного участка (Рмин и Рмакс), м² | Рмин = 200<br>Рмакс = 5 000 |
| 7. | Кадастровый или иной государственный учетный номер (инвентарный) здания, сооружения, объекта незавершенного строительства, расположенного на земельном участке | 68:30:0001061:28 |
| 8. | Вид (виды) разрешенного использования | — |
| 8.1. | Дополнительные сведения об использовании земельного участка | — |
| 9. | Сведения о земельных участках (землях общего пользования, территории общего пользования), посредством которых обеспечивается доступ | Земли общего пользования |
| 10. | Иные сведения | На местности границы данного земельных участков существуют более 15 лет, его границы в ходе проведения ККР установлены по фактическому пользованию без захвата земель общего пользования, с учетом привязки к смежным земельным участкам, границы которых ранее были установлены в системе координат МСК-68 |

**4. Пояснения к сведениям об уточняемом земельном участке с кадастровым номером** 68:30:0001061:3 :

| | |
|---|---|
| 1. | — |

**1. Сведения о характерных точках границ уточняемого земельного участка с кадастровым номером** 68:30:0001061:4 :

Система координат МСК-68, зона 1 Зона № 1

| Обозначение характерных точек границ | Координаты, м | | | | Метод определения координат | Формулы, примененные для расчета средней квадратической погрешности определения координат характерных точек границ (Mt), с подставленными в такие формулы значениями и итоговые (вычисленные) значения Mt, м | Описание закрепления точки |
|---|---|---|---|---|---|---|---|
| | содержатся в Едином государственном реестре недвижимости | | определены в результате выполнения комплексных кадастровых работ | | | | |
| | X | Y | X | Y | | | |
| 1 | 2 | 3 | 4 | 5 | 6 | 7 | 8 |
| 33962 | 103,70 | 82,78 | — | — | Метод спутниковых геодезических измерений (определений) | 0,10 | — |
| 33963 | 97,68 | 99,43 | — | — | | | |
| 33964 | 92,39 | 107,68 | — | — | | | |
| 33965 | 78,99 | 98,05 | — | — | | | |
| 33966 | 72,33 | 94,60 | — | — | | | |
| 33967 | 53,09 | 79,50 | — | — | | | |
| 33968 | 65,57 | 59,66 | — | — | | | |
| 33969 | 92,62 | 76,21 | — | — | | | |
| 33970 | 92,22 | 76,80 | — | — | | | |
| н33971 У | — | — | 350 995,14 | 1 303 492,78 | | √(0,08^2 + 0,06^2) = 0,10 | |
| н33972 У | — | — | 351 021,76 | 1 303 514,68 | | | |
| н33973 У | — | — | 351 021,19 | 1 303 515,67 | | | |

| 1 | 2 | 3 | 4 | 5 | 6 | 7 | 8 |
|---|---|---|---|---|---|---|---|
| н33974 У | — | — | 351 025,89 | 1 303 519,05 | Метод спутниковых геодезических измерений (определений) | √(0,08^2 + 0,06^2) = 0,10 | — |
| н33975 У | — | — | 351 029,15 | 1 303 521,58 | | | |
| н33976 У | — | — | 351 030,05 | 1 303 522,23 | | | |
| н33977 У | — | — | 351 023,05 | 1 303 535,72 | | | |
| н27389 У | — | — | 351 016,06 | 1 303 544,13 | | | |
| н27388 У | — | — | 351 001,89 | 1 303 532,22 | | | |
| н27387 У | — | — | 350 980,41 | 1 303 510,62 | | | |
| 33962 | 103,70 | 82,78 | — | — | | 0,10 | |

**2. Сведения о частях границ уточняемого земельного участка с кадастровым номером** 68:30:0001061:4 :

| Обозначение части границ | | Горизонтальное проложение (S), м | Описание прохождения части границ | Сведения о согласовании местоположения границ (согласовано/спорное) |
|---|---|---|---|---|
| от т. | до т. | | | |
| 1 | 2 | 3 | 4 | 5 |
| н33971У | н33972У | 34,47 | — | согласовано |
| н33972У | н33973У | 1,14 | | |
| н33973У | н33974У | 5,79 | | |
| н33974У | н33975У | 4,13 | | |
| н33975У | н33976У | 1,11 | | |
| н33976У | н33977У | 15,20 | | |
| н33977У | н27389У | 10,94 | | |
| н27389У | н27388У | 18,51 | | |
| н27388У | н27387У | 30,46 | | |
| н27387У | н33971У | 23,14 | | |

**3. Сведения о характеристиках уточняемого земельного участка с кадастровым номером** 68:30:0001061:4 :

| № п/п | Наименование характеристики | Значение характеристики |
|---|---|---|
| 1 | 2 | 3 |

| 1 | 2 | 3 |
|---|---|---|
| 1. | Адрес земельного участка | — |
| 1.1. | Сведения о местоположении земельного участка (при отсутствии адреса) в структурированном в соответствии с федеральной информационной адресной системой виде | — |
| 1.2. | Дополнительные сведения о местоположении земельного участка | — |
| 2. | Площадь земельного участка ± величина погрешности определения (вычисления) площади (Р ± ΔР), м² | 1 200 ± 12,00 |
| 3. | Формула, примененная для вычисления предельной погрешности определения площади земельного участка, с подставленными значениями и итоговые (вычисленные) значения | 3,5*0,10*√(1 200) = 12 |
| 4. | Площадь земельного участка согласно сведениям Единого государственного реестра недвижимости (Ркад), м² | 1 200,00 |
| 5. | Оценка расхождения Р и Ркад (Р - Ркад), м² | 0 |
| 6. | Предельный минимальный и максимальный размеры земельного участка (Рмин и Рмакс), м² | Рмин = 200<br>Рмакс = 5 000 |
| 7. | Кадастровый или иной государственный учетный номер (инвентарный) здания, сооружения, объекта незавершенного строительства, расположенного на земельном участке | 68:30:0001061:27 |
| 8. | Вид (виды) разрешенного использования | — |
| 8.1. | Дополнительные сведения об использовании земельного участка | — |
| 9. | Сведения о земельных участках (землях общего пользования, территории общего пользования), посредством которых обеспечивается доступ | Земли общего пользования |
| 10. | Иные сведения | На местности границы данного земельных участков существуют более 15 лет, его границы в ходе проведения ККР установлены по фактическому пользованию без захвата земель общего пользования, с учетом привязки к смежным земельным участкам, границы которых ранее были установлены в системе координат МСК-68 |
| **4. Пояснения к сведениям об уточняемом земельном участке с кадастровым номером** | | 68:30:0001061:4 : |
| 1. | — | |

**1. Сведения о характерных точках границ уточняемого земельного участка с кадастровым номером** 68:30:0001061:5 :

Система координат МСК-68, зона 1 Зона № 1

| Обозначение характерных точек границ | Координаты, м | | | | Метод определения координат | Формулы, примененные для расчета средней квадратической погрешности определения координат характерных точек границ (Mt), с подставленными в такие формулы значениями и итоговые (вычисленные) значения Mt, м | Описание закрепления точки |
|---|---|---|---|---|---|---|---|
| | содержатся в Едином государственном реестре недвижимости | | определены в результате выполнения комплексных кадастровых работ | | | | |
| | X | Y | X | Y | | | |
| 1 | 2 | 3 | 4 | 5 | 6 | 7 | 8 |
| 33967 | 53,09 | 79,50 | — | — | Метод спутниковых геодезических измерений (определений) | 0,10 | — |
| 45657 | 24,18 | 56,82 | — | — | | | |
| 45658 | -12,40 | 28,12 | — | — | | | |
| 45659 | -9,01 | 23,79 | — | — | | | |
| 45660 | 12,42 | 39,04 | — | — | | | |
| 45661 | 18,85 | 28,89 | — | — | | | |
| 45662 | 36,48 | 38,34 | — | — | | | |
| 45663 | 51,18 | 46,22 | — | — | | | |
| 45664 | 48,13 | 48,99 | — | — | | | |
| 33968 | 65,57 | 59,66 | — | — | | | |
| н45665 У | — | — | 350 979,99 | 1 303 480,32 | | √(0,08^2 + 0,06^2) = 0,10 | |
| н33971 У | — | — | 350 995,14 | 1 303 492,78 | | | |

| 1 | 2 | 3 | 4 | 5 | 6 | 7 | 8 |
|---|---|---|---|---|---|---|---|
| н27387 У | — | — | 350 980,41 | 1 303 510,62 | Метод спутниковых геодезических измерений (определений) | √(0,08^2 + 0,06^2) = 0,10 | — |
| н45666 У | — | — | 350 958,67 | 1 303 488,98 | | | |
| н45667 У | — | — | 350 948,86 | 1 303 479,22 | | | |
| н45668 У | — | — | 350 934,72 | 1 303 469,09 | | | |
| н45669 У | — | — | 350 954,55 | 1 303 453,61 | | | |
| н45670 У | — | — | 350 962,80 | 1 303 460,22 | | | |
| н45671 У | — | — | 350 982,87 | 1 303 476,72 | | | |
| 33967 | 53,09 | 79,50 | — | — | | 0,10 | |

**2. Сведения о частях границ уточняемого земельного участка с кадастровым номером** 68:30:0001061:5 :

| Обозначение части границ | | Горизонтальное проложение (S), м | Описание прохождения части границ | Сведения о согласовании местоположения границ (согласовано/спорное) |
|---|---|---|---|---|
| от т. | до т. | | | |
| 1 | 2 | 3 | 4 | 5 |
| н45665У | н33971У | 19,62 | — | согласовано |
| н33971У | н27387У | 23,14 | | |
| н27387У | н45666У | 30,67 | | |
| н45666У | н45667У | 13,84 | | |
| н45667У | н45668У | 17,39 | | |
| н45668У | н45669У | 25,16 | | |
| н45669У | н45670У | 10,57 | | |
| н45670У | н45671У | 25,98 | | |
| н45671У | н45665У | 4,61 | | |

**3. Сведения о характеристиках уточняемого земельного участка с кадастровым номером** 68:30:0001061:5 :

| № п/п | Наименование характеристики | Значение характеристики |
|---|---|---|
| 1 | 2 | 3 |

| 1 | 2 | 3 |
|---|---|---|
| 1. | Адрес земельного участка | — |
| 1.1. | Сведения о местоположении земельного участка (при отсутствии адреса) в структурированном в соответствии с федеральной информационной адресной системой виде | — |
| 1.2. | Дополнительные сведения о местоположении земельного участка | — |
| 2. | Площадь земельного участка ± величина погрешности определения (вычисления) площади (Р ± ΔР), м² | 1 396 ± 13,00 |
| 3. | Формула, примененная для вычисления предельной погрешности определения площади земельного участка, с подставленными значениями и итоговые (вычисленные) значения | 3,5*0,10*√(1 396) = 13 |
| 4. | Площадь земельного участка согласно сведениям Единого государственного реестра недвижимости (Ркад), м² | 1 396,00 |
| 5. | Оценка расхождения Р и Ркад (Р - Ркад), м² | 0 |
| 6. | Предельный минимальный и максимальный размеры земельного участка (Рмин и Рмакс), м² | Рмин = 200<br>Рмакс = 5 000 |
| 7. | Кадастровый или иной государственный учетный номер (инвентарный) здания, сооружения, объекта незавершенного строительства, расположенного на земельном участке | — |
| 8. | Вид (виды) разрешенного использования | — |
| 8.1. | Дополнительные сведения об использовании земельного участка | — |
| 9. | Сведения о земельных участках (землях общего пользования, территории общего пользования), посредством которых обеспечивается доступ | Земли общего пользования |
| 10. | Иные сведения | На местности границы данного земельных участков существуют более 15 лет, его границы в ходе проведения ККР установлены по фактическому пользованию без захвата земель общего пользования, с учетом привязки к смежным земельным участкам, границы которых ранее были установлены в системе координат МСК-68 |
| **4. Пояснения к сведениям об уточняемом земельном участке с кадастровым номером** | | 68:30:0001061:5 : |
| 1. | — | |

**1. Сведения о характерных точках границ уточняемого земельного участка с кадастровым номером** 68:30:0001061:6 :

Система координат МСК-68, зона 1 Зона № 1

| Обозначение характерных точек границ | Координаты, м | | | | Метод определения координат | Формулы, примененные для расчета средней квадратической погрешности определения координат характерных точек границ (Mt), с подставленными в такие формулы значениями и итоговые (вычисленные) значения Mt, м | Описание закрепления точки |
|---|---|---|---|---|---|---|---|
| | содержатся в Едином государственном реестре недвижимости | | определены в результате выполнения комплексных кадастровых работ | | | | |
| | X | Y | X | Y | | | |
| 1 | 2 | 3 | 4 | 5 | 6 | 7 | 8 |
| 33951 | 205,20 | 154,13 | — | — | Метод спутниковых геодезических измерений (определений) | 0,10 | — |
| 33952 | 159,90 | 137,07 | — | — | | | |
| 33953 | 120,13 | 122,10 | — | — | | | |
| 33954 | 113,11 | 119,46 | — | — | | | |
| 33955 | 96,83 | 113,33 | — | — | | | |
| 33956 | 92,41 | 111,67 | — | — | | | |
| 33957 | 96,73 | 100,28 | — | — | | | |
| 33926 | 99,41 | 93,20 | — | — | | | |
| 33937 | 103,65 | 94,80 | — | — | | | |
| 33936 | 120,93 | 101,32 | — | — | | | |
| 33935 | 120,05 | 103,66 | — | — | | | |
| 33934 | 124,08 | 105,17 | — | — | | | |

| 1 | 2 | 3 | 4 | 5 | 6 | 7 | 8 |
|---|---|---|---|---|---|---|---|
| 33933 | 126,17 | 103,24 | — | — | Метод спутниковых геодезических измерений (определений) | 0,10 | — |
| 33932 | 165,47 | 122,28 | — | — | | | |
| 33931 | 209,68 | 142,25 | — | — | | | |
| н33938 У | — | — | 350 810,98 | 1 303 488,04 | | √(0,08^2 + 0,06^2) = 0,10 | |
| н33950 У | — | — | 350 815,12 | 1 303 490,58 | | | |
| н33949 У | — | — | 350 830,18 | 1 303 498,61 | | | |
| н33948 У | — | — | 350 827,63 | 1 303 503,22 | | | |
| н33947 У | — | — | 350 831,83 | 1 303 505,80 | | | |
| н33946 У | — | — | 350 833,49 | 1 303 503,27 | | | |
| н33945 У | — | — | 350 844,75 | 1 303 510,44 | | | |
| н33944 У | — | — | 350 858,50 | 1 303 523,30 | | | |
| н33943 У | — | — | 350 869,22 | 1 303 531,60 | | | |
| н33942 У | — | — | 350 908,55 | 1 303 561,08 | | | |
| н33958 У | — | — | 350 901,40 | 1 303 572,33 | | | |
| н33959 У | — | — | 350 860,29 | 1 303 543,89 | | | |
| н33960 У | — | — | 350 819,90 | 1 303 517,05 | | | |
| н33961 У | — | — | 350 801,30 | 1 303 504,71 | | | |

| 1 | 2 | 3 | 4 | 5 | 6 | 7 | 8 |
|---|---|---|---|---|---|---|---|
| 33951 | 205,20 | 154,13 | — | — | Метод спутниковых геодезических измерений (определений) | 0,10 | — |

**2. Сведения о частях границ уточняемого земельного участка с кадастровым номером** 68:30:0001061:6 :

| Обозначение части границ | | Горизонтальное проложение (S), м | Описание прохождения части границ | Сведения о согласовании местоположения границ (согласовано/спорное) |
|---|---|---|---|---|
| от т. | до т. | | | |
| 1 | 2 | 3 | 4 | 5 |
| н33938У | н33950У | 4,86 | — | согласовано |
| н33950У | н33949У | 17,07 | | |
| н33949У | н33948У | 5,27 | | |
| н33948У | н33947У | 4,93 | | |
| н33947У | н33946У | 3,03 | | |
| н33946У | н33945У | 13,35 | | |
| н33945У | н33944У | 18,83 | | |
| н33944У | н33943У | 13,56 | | |
| н33943У | н33942У | 49,15 | | |
| н33942У | н33958У | 13,33 | | |
| н33958У | н33959У | 49,99 | | |
| н33959У | н33960У | 48,49 | | |
| н33960У | н33961У | 22,32 | | |
| н33961У | н33938У | 19,28 | | |

**3. Сведения о характеристиках уточняемого земельного участка с кадастровым номером** 68:30:0001061:6 :

| № п/п | Наименование характеристики | Значение характеристики |
|---|---|---|
| 1 | 2 | 3 |
| 1. | Адрес земельного участка | — |
| 1.1. | Сведения о местоположении земельного участка (при отсутствии адреса) в структурированном в соответствии с федеральной информационной адресной системой виде | — |
| 1.2. | Дополнительные сведения о местоположении земельного участка | — |
| 2. | Площадь земельного участка ± величина погрешности определения (вычисления) площади (Р ± ΔР), м² | 2 010 ± 16,00 |

| 1 | 2 | 3 |
|---|---|---|
| 3. | Формула, примененная для вычисления предельной погрешности определения площади земельного участка, с подставленными значениями и итоговые (вычисленные) значения | 3,5*0,10*√(2 010) = 16 |
| 4. | Площадь земельного участка согласно сведениям Единого государственного реестра недвижимости (Ркад), м² | 2 016,00 |
| 5. | Оценка расхождения Р и Ркад (Р - Ркад), м² | 6 |
| 6. | Предельный минимальный и максимальный размеры земельного участка (Рмин и Рмакс), м² | Рмин = 200<br>Рмакс = 5 000 |
| 7. | Кадастровый или иной государственный учетный номер (инвентарный) здания, сооружения, объекта незавершенного строительства, расположенного на земельном участке | 68:30:0001061:38 |
| 8. | Вид (виды) разрешенного использования | — |
| 8.1. | Дополнительные сведения об использовании земельного участка | — |
| 9. | Сведения о земельных участках (землях общего пользования, территории общего пользования), посредством которых обеспечивается доступ | Земли общего пользования |
| 10. | Иные сведения | На местности границы данного земельных участков существуют более 15 лет, его границы в ходе проведения ККР установлены по фактическому пользованию без захвата земель общего пользования, с учетом привязки к смежным земельным участкам, границы которых ранее были установлены в системе координат МСК-68 |

**4. Пояснения к сведениям об уточняемом земельном участке с кадастровым номером** 68:30:0001061:6 :

| 1. | — |
|---|---|

**1. Сведения о характерных точках границ уточняемого земельного участка с кадастровым номером** 68:30:0001061:8 :

Система координат МСК-68, зона 1 Зона № 1

| Обозначение характерных точек границ | Координаты, м | | | | Метод определения координат | Формулы, примененные для расчета средней квадратической погрешности определения координат характерных точек границ (Mt), с подставленными в такие формулы значениями и итоговые (вычисленные) значения Mt, м | Описание закрепления точки |
|---|---|---|---|---|---|---|---|
| | содержатся в Едином государственном реестре недвижимости | | определены в результате выполнения комплексных кадастровых работ | | | | |
| | X | Y | X | Y | | | |
| 1 | 2 | 3 | 4 | 5 | 6 | 7 | 8 |

| 1 | 2 | 3 | 4 | 5 | 6 | 7 | 8 |
|---|---|---|---|---|---|---|---|
| 33926 | 99,41 | 93,20 | — | — | Метод спутниковых геодезических измерений (определений) | 0,10 | — |
| 33927 | 106,03 | 78,62 | — | — | | | |
| 33928 | 116,25 | 83,61 | — | — | | | |
| 33929 | 143,86 | 95,23 | — | — | | | |
| 33930 | 213,81 | 131,30 | — | — | | | |
| 33931 | 209,68 | 142,25 | — | — | | | |
| 33932 | 165,47 | 122,28 | — | — | | | |
| 33933 | 126,17 | 103,24 | — | — | | | |
| 33934 | 124,08 | 105,17 | — | — | | | |
| 33935 | 120,05 | 103,66 | — | — | | | |
| 33936 | 120,93 | 101,32 | — | — | | | |
| 33937 | 103,65 | 94,80 | — | — | | | |
| н33938 У | — | — | 350 810,98 | 1 303 488,04 | | √(0,08^2 + 0,06^2) = 0,10 | |
| н27435 У | — | — | 350 820,02 | 1 303 474,19 | | | |
| н27434 У | — | — | 350 821,66 | 1 303 475,53 | | | |
| н27433 У | — | — | 350 831,00 | 1 303 482,01 | | | |
| н33940 У | — | — | 350 854,08 | 1 303 501,11 | | | |

| 1 | 2 | 3 | 4 | 5 | 6 | 7 | 8 |
|---|---|---|---|---|---|---|---|
| н33941 У | — | — | 350 914,69 | 1 303 551,31 | Метод спутниковых геодезических измерений (определений) | √(0,08^2 + 0,06^2) = 0,10 | — |
| н33942 У | — | — | 350 908,55 | 1 303 561,08 | | | |
| н33943 У | — | — | 350 869,22 | 1 303 531,60 | | | |
| н33944 У | — | — | 350 858,50 | 1 303 523,30 | | | |
| н33945 У | — | — | 350 844,75 | 1 303 510,44 | | | |
| н33946 У | — | — | 350 833,49 | 1 303 503,27 | | | |
| н33947 У | — | — | 350 831,83 | 1 303 505,80 | | | |
| н33948 У | — | — | 350 827,63 | 1 303 503,22 | | | |
| н33949 У | — | — | 350 830,18 | 1 303 498,61 | | | |
| н33950 У | — | — | 350 815,12 | 1 303 490,58 | | | |
| 33926 | 99,41 | 93,20 | — | — | | 0,10 | |

**2. Сведения о частях границ уточняемого земельного участка с кадастровым номером** 68:30:0001061:8 :

| Обозначение части границ | | Горизонтальное проложение (S), м | Описание прохождения части границ | Сведения о согласовании местоположения границ (согласовано/спорное) |
|---|---|---|---|---|
| от т. | до т. | | | |
| 1 | 2 | 3 | 4 | 5 |
| н33938У | н27435У | 16,54 | — | согласовано |
| н27435У | н27434У | 2,12 | | |
| н27434У | н27433У | 11,37 | | |
| н27433У | н33940У | 29,96 | | |
| н33940У | н33941У | 78,70 | | |
| н33941У | н33942У | 11,54 | | |
| н33942У | н33943У | 49,15 | | |
| н33943У | н33944У | 13,56 | | |
| н33944У | н33945У | 18,83 | | |

| 1 | 2 | 3 | 4 | 5 |
|---|---|---|---|---|
| н33945У | н33946У | 13,35 | — | согласовано |
| н33946У | н33947У | 3,03 | | |
| н33947У | н33948У | 4,93 | | |
| н33948У | н33949У | 5,27 | | |
| н33949У | н33950У | 17,07 | | |
| н33950У | н33938У | 4,86 | | |

**3. Сведения о характеристиках уточняемого земельного участка с кадастровым номером** 68:30:0001061:8 :

| № п/п | Наименование характеристики | Значение характеристики |
|---|---|---|
| 1 | 2 | 3 |
| 1. | Адрес земельного участка | — |
| 1.1. | Сведения о местоположении земельного участка (при отсутствии адреса) в структурированном в соответствии с федеральной информационной адресной системой виде | — |
| 1.2. | Дополнительные сведения о местоположении земельного участка | — |
| 2. | Площадь земельного участка ± величина погрешности определения (вычисления) площади (Р ± ΔР), м² | 1 686 ± 14,00 |
| 3. | Формула, примененная для вычисления предельной погрешности определения площади земельного участка, с подставленными значениями и итоговые (вычисленные) значения | 3,5*0,10*√(1 686) = 14 |
| 4. | Площадь земельного участка согласно сведениям Единого государственного реестра недвижимости (Ркад), м² | 1 696,00 |
| 5. | Оценка расхождения Р и Ркад (Р - Ркад), м² | 10 |
| 6. | Предельный минимальный и максимальный размеры земельного участка (Рмин и Рмакс), м² | Рмин = 200<br>Рмакс = 5 000 |
| 7. | Кадастровый или иной государственный учетный номер (инвентарный) здания, сооружения, объекта незавершенного строительства, расположенного на земельном участке | 68:30:0001061:35 |
| 8. | Вид (виды) разрешенного использования | — |
| 8.1. | Дополнительные сведения об использовании земельного участка | — |
| 9. | Сведения о земельных участках (землях общего пользования, территории общего пользования), посредством которых обеспечивается доступ | Земли общего пользования |

| 1 | 2 | 3 |
|---|---|---|
| 10. | Иные сведения | На местности границы данного земельных участков существуют более 15 лет, его границы в ходе проведения ККР установлены по фактическому пользованию без захвата земель общего пользования, с учетом привязки к смежным земельным участкам, границы которых ранее были установлены в системе координат МСК-68 |

**4. Пояснения к сведениям об уточняемом земельном участке с кадастровым номером** 68:30:0001061:8 :

| 1. | — |
|---|---|

**1. Сведения о характерных точках границ уточняемого земельного участка с кадастровым номером** 68:30:0001061:14 :

Система координат МСК-68, зона 1 Зона № 1

| Обозначение характерных точек границ | Координаты, м | | | | Метод определения координат | Формулы, примененные для расчета средней квадратической погрешности определения координат характерных точек границ (Mt), с подставленными в такие формулы значениями и итоговые (вычисленные) значения Mt, м | Описание закрепления точки |
|---|---|---|---|---|---|---|---|
| | содержатся в Едином государственном реестре недвижимости | | определены в результате выполнения комплексных кадастровых работ | | | | |
| | X | Y | X | Y | | | |
| 1 | 2 | 3 | 4 | 5 | 6 | 7 | 8 |
| 27405 | 67,92 | 175,32 | — | — | Метод спутниковых геодезических измерений (определений) | 0,10 | — |
| 27406 | 86,08 | 180,91 | — | — | | | |
| 27407 | 93,11 | 158,08 | — | — | | | |
| 27408 | 97,54 | 159,04 | — | — | | | |
| 27409 | 112,37 | 164,06 | — | — | | | |
| 27410 | 110,27 | 177,51 | — | — | | | |
| 27411 | 115,86 | 181,57 | — | — | | | |
| 27412 | 111,43 | 193,53 | — | — | | | |

| 1 | 2 | 3 | 4 | 5 | 6 | 7 | 8 |
|---|---|---|---|---|---|---|---|
| 27413 | 120,83 | 197,06 | — | — | Метод спутниковых геодезических измерений (определений) | 0,10 | — |
| 27414 | 116,37 | 210,86 | — | — | | | |
| 27415 | 105,97 | 207,50 | — | — | | | |
| 27416 | 82,10 | 199,64 | — | — | | | |
| 27417 | 65,97 | 196,09 | — | — | | | |
| 27418 | 60,49 | 194,36 | — | — | | | |
| 27419 | 67,74 | 175,26 | — | — | | | |
| н27420 У | — | — | 350 899,97 | 1 303 473,91 | | √(0,08^2 + 0,06^2) = 0,10 | |
| н27421 У | — | — | 350 891,12 | 1 303 467,48 | | | |
| н27422 У | — | — | 350 870,88 | 1 303 452,60 | | | |
| н27423 У | — | — | 350 856,65 | 1 303 444,21 | | | |
| н27424 У | — | — | 350 851,98 | 1 303 440,86 | | | |
| н27425 У | — | — | 350 864,54 | 1 303 425,20 | | | |
| н27426 У | — | — | 350 872,07 | 1 303 430,52 | | | |
| н27427 У | — | — | 350 933,06 | 1 303 471,93 | | | |
| н27428 У | — | — | 350 922,02 | 1 303 488,76 | | | |
| 27405 | 67,92 | 175,32 | — | — | | 0,10 | |

**2. Сведения о частях границ уточняемого земельного участка с кадастровым номером** 68:30:0001061:14 :

| Обозначение части границ | | Горизонтальное проложение (S), м | Описание прохождения части границ | Сведения о согласовании местоположения границ (согласовано/спорное) |
|---|---|---|---|---|
| от т. | до т. | | | |
| 1 | 2 | 3 | 4 | 5 |
| н27420У | н27421У | 10,94 | — | согласовано |
| н27421У | н27422У | 25,12 | | |
| н27422У | н27423У | 16,52 | | |
| н27423У | н27424У | 5,75 | | |
| н27424У | н27425У | 20,07 | | |
| н27425У | н27426У | 9,22 | | |
| н27426У | н27427У | 73,72 | | |
| н27427У | н27428У | 20,13 | | |
| н27428У | н27420У | 26,58 | | |

**3. Сведения о характеристиках уточняемого земельного участка с кадастровым номером** 68:30:0001061:14 :

| № п/п | Наименование характеристики | Значение характеристики |
|---|---|---|
| 1 | 2 | 3 |
| 1. | Адрес земельного участка | — |
| 1.1. | Сведения о местоположении земельного участка (при отсутствии адреса) в структурированном в соответствии с федеральной информационной адресной системой виде | — |
| 1.2. | Дополнительные сведения о местоположении земельного участка | — |
| 2. | Площадь земельного участка ± величина погрешности определения (вычисления) площади (Р ± ΔР), м² | 1 660 ± 14,00 |
| 3. | Формула, примененная для вычисления предельной погрешности определения площади земельного участка, с подставленными значениями и итоговые (вычисленные) значения | 3,5*0,10*√(1 660) = 14 |
| 4. | Площадь земельного участка согласно сведениям Единого государственного реестра недвижимости (Ркад), м² | 1 660,00 |
| 5. | Оценка расхождения Р и Ркад (Р - Ркад), м² | 0 |
| 6. | Предельный минимальный и максимальный размеры земельного участка (Рмин и Рмакс), м² | Рмин = 200<br>Рмакс = 5 000 |

| 1 | 2 | 3 |
|---|---|---|
| 7. | Кадастровый или иной государственный учетный номер (инвентарный) здания, сооружения, объекта незавершенного строительства, расположенного на земельном участке | 68:30:0001061:37 |
| 8. | Вид (виды) разрешенного использования | — |
| 8.1. | Дополнительные сведения об использовании земельного участка | — |
| 9. | Сведения о земельных участках (землях общего пользования, территории общего пользования), посредством которых обеспечивается доступ | Земли общего пользования |
| 10. | Иные сведения | На местности границы данного земельных участков существуют более 15 лет, его границы в ходе проведения ККР установлены по фактическому пользованию без захвата земель общего пользования, с учетом привязки к смежным земельным участкам, границы которых ранее были установлены в системе координат МСК-68 |

**4. Пояснения к сведениям об уточняемом земельном участке с кадастровым номером** 68:30:0001061:14 :

| 1. | — |
|---|---|

**1. Сведения о характерных точках границ уточняемого земельного участка с кадастровым номером** 68:30:0001061:18 :

Система координат МСК-68, зона 1 Зона № 1

| Обозначение характерных точек границ | Координаты, м | | | | Метод определения координат | Формулы, примененные для расчета средней квадратической погрешности определения координат характерных точек границ (Mt), с подставленными в такие формулы значениями и итоговые (вычисленные) значения Mt, м | Описание закрепления точки |
|---|---|---|---|---|---|---|---|
| | содержатся в Едином государственном реестре недвижимости | | определены в результате выполнения комплексных кадастровых работ | | | | |
| | X | Y | X | Y | | | |
| 1 | 2 | 3 | 4 | 5 | 6 | 7 | 8 |
| н45671 У | — | — | 350 982,87 | 1 303 476,72 | Метод спутниковых геодезических измерений (определений) | √(0,08^2 + 0,06^2) = 0,10 | — |
| 45672 | 350 983,87 | 1 303 475,70 | 350 983,87 | 1 303 475,70 | | | |
| 45673 | 351 000,37 | 1 303 457,16 | 351 000,37 | 1 303 457,16 | | | |
| 45674 | 351 028,76 | 1 303 484,00 | 351 028,76 | 1 303 484,00 | | | |

| 1 | 2 | 3 | 4 | 5 | 6 | 7 | 8 |
|---|---|---|---|---|---|---|---|
| 45675 | 351 043,46 | 1 303 494,76 | 351 043,46 | 1 303 494,76 | Метод спутниковых геодезических измерений (определений) | √(0,08^2 + 0,06^2) = 0,10 | — |
| 45676 | 351 046,09 | 1 303 496,68 | — | — | | 0,10 | |
| 45677 | 351 035,58 | 1 303 515,73 | — | — | | | |
| 45678 | 351 031,28 | 1 303 522,07 | — | — | | | |
| 45679 | 351 029,39 | 1 303 520,68 | — | — | | | |
| 45680 | 351 019,51 | 1 303 513,39 | — | — | | | |
| 45681 | 351 020,00 | 1 303 512,87 | — | — | | | |
| 45682 | 350 995,84 | 1 303 492,34 | — | — | | | |
| 45683 | 350 980,27 | 1 303 479,09 | — | — | | | |
| н45684 У | — | — | 351 034,17 | 1 303 513,82 | | √(0,08^2 + 0,06^2) = 0,10 | |
| н33975 У | — | — | 351 029,15 | 1 303 521,58 | | | |
| н33974 У | — | — | 351 025,89 | 1 303 519,05 | | | |
| н33973 У | — | — | 351 021,19 | 1 303 515,67 | | | |
| н33972 У | — | — | 351 021,76 | 1 303 514,68 | | | |
| н33971 У | — | — | 350 995,14 | 1 303 492,78 | | | |
| н45665 У | — | — | 350 979,99 | 1 303 480,32 | | | |
| н45671 У | — | — | 350 982,87 | 1 303 476,72 | | | |

**2. Сведения о частях границ уточняемого земельного участка с кадастровым номером** 68:30:0001061:18 :

| Обозначение части границ | | Горизонтальное проложение (S), м | Описание прохождения части границ | Сведения о согласовании местоположения границ (согласовано/спорное) |
|---|---|---|---|---|
| от т. | до т. | | | |
| 1 | 2 | 3 | 4 | 5 |
| н45671У | 45672 | 1,43 | — | согласовано |
| 45672 | 45673 | 24,82 | | |
| 45673 | 45674 | 39,07 | | |
| 45674 | 45675 | 18,22 | | |
| 45675 | н45684У | 21,20 | | |
| н45684У | н33975У | 9,24 | | |
| н33975У | н33974У | 4,13 | | |
| н33974У | н33973У | 5,79 | | |
| н33973У | н33972У | 1,14 | | |
| н33972У | н33971У | 34,47 | | |
| н33971У | н45665У | 19,62 | | |
| н45665У | н45671У | 4,61 | | |

**3. Сведения о характеристиках уточняемого земельного участка с кадастровым номером** 68:30:0001061:18 :

| № п/п | Наименование характеристики | Значение характеристики |
|---|---|---|
| 1 | 2 | 3 |
| 1. | Адрес земельного участка | — |
| 1.1. | Сведения о местоположении земельного участка (при отсутствии адреса) в структурированном в соответствии с федеральной информационной адресной системой виде | — |
| 1.2. | Дополнительные сведения о местоположении земельного участка | — |
| 2. | Площадь земельного участка ± величина погрешности определения (вычисления) площади (Р ± ΔР), м² | 1 794 ± 15,00 |
| 3. | Формула, примененная для вычисления предельной погрешности определения площади земельного участка, с подставленными значениями и итоговые (вычисленные) значения | 3,5*0,10*√(1 794) = 15 |
| 4. | Площадь земельного участка согласно сведениям Единого государственного реестра недвижимости (Ркад), м² | 1 827,00 |
| 5. | Оценка расхождения Р и Ркад (Р - Ркад), м² | 33 |

| 1 | 2 | 3 |
|---|---|---|
| 6. | Предельный минимальный и максимальный размеры земельного участка (Рмин и Рмакс), м² | Рмин = 200<br>Рмакс = 5 000 |
| 7. | Кадастровый или иной государственный учетный номер (инвентарный) здания, сооружения, объекта незавершенного строительства, расположенного на земельном участке | 68:30:0001061:29; 68:30:0001061:33 |
| 8. | Вид (виды) разрешенного использования | — |
| 8.1. | Дополнительные сведения об использовании земельного участка | — |
| 9. | Сведения о земельных участках (землях общего пользования, территории общего пользования), посредством которых обеспечивается доступ | Земли общего пользования |
| 10. | Иные сведения | На местности границы данного земельных участков существуют более 15 лет, его границы в ходе проведения ККР установлены по фактическому пользованию без захвата земель общего пользования, с учетом привязки к смежным земельным участкам, границы которых ранее были установлены в системе координат МСК-68 |

**4. Пояснения к сведениям об уточняемом земельном участке с кадастровым номером** 68:30:0001061:18 :

| 1. | — |
|---|---|

**1. Сведения о характерных точках границ уточняемого земельного участка с кадастровым номером** 68:30:0001061:151 :

Система координат МСК-68, зона 1 Зона № 1

| Обозначение характерных точек границ | Координаты, м | | | | Метод определения координат | Формулы, примененные для расчета средней квадратической погрешности определения координат характерных точек границ (Mt), с подставленными в такие формулы значениями и итоговые (вычисленные) значения Mt, м | Описание закрепления точки |
|---|---|---|---|---|---|---|---|
| | содержатся в Едином государственном реестре недвижимости | | определены в результате выполнения комплексных кадастровых работ | | | | |
| | X | Y | X | Y | | | |
| 1 | 2 | 3 | 4 | 5 | 6 | 7 | 8 |
| н27390<br>У | — | — | 351 010,80 | 1 303 418,69 | Метод спутниковых геодезических измерений (определений) | √(0,08^2 + 0,06^2) = 0,10 | — |
| н27391<br>У | — | — | 351 015,78 | 1 303 422,22 | | | |
| н27392<br>У | — | — | 351 003,70 | 1 303 439,02 | | | |

| 1 | 2 | 3 | 4 | 5 | 6 | 7 | 8 |
|---|---|---|---|---|---|---|---|
| н27393 У | — | — | 351 008,44 | 1 303 442,61 | Метод спутниковых геодезических измерений (определений) | √(0,08^2 + 0,06^2) = 0,10 | — |
| 27394 | 350 997,95 | 1 303 454,68 | 350 997,95 | 1 303 454,68 | | | |
| 27395 | 350 990,17 | 1 303 447,70 | 350 990,17 | 1 303 447,70 | | | |
| 27396 | 351 014,68 | 1 303 413,23 | — | — | | | |
| 27397 | 351 016,83 | 1 303 414,38 | — | — | | 0,10 | |
| 27398 | 351 017,71 | 1 303 414,86 | — | — | | | |
| 27399 | 351 015,13 | 1 303 419,13 | — | — | | | |
| 27400 | 351 002,90 | 1 303 438,75 | — | — | | | |
| 27401 | 351 007,76 | 1 303 442,17 | — | — | | | |
| н27390 У | — | — | 351 010,80 | 1 303 418,69 | | √(0,08^2 + 0,06^2) = 0,10 | |

**2. Сведения о частях границ уточняемого земельного участка с кадастровым номером** 68:30:0001061:151 :

| Обозначение части границ | | Горизонтальное проложение (S), м | Описание прохождения части границ | Сведения о согласовании местоположения границ (согласовано/спорное) |
|---|---|---|---|---|
| от т. | до т. | | | |
| 1 | 2 | 3 | 4 | 5 |
| н27390У | н27391У | 6,10 | — | согласовано |
| н27391У | н27392У | 20,69 | | |
| н27392У | н27393У | 5,95 | | |
| н27393У | 27394 | 15,99 | | |
| 27394 | 27395 | 10,45 | | |
| 27395 | н27390У | 35,60 | | |

**3. Сведения о характеристиках уточняемого земельного участка с кадастровым номером** 68:30:0001061:151 :

| № п/п | Наименование характеристики | Значение характеристики |
|---|---|---|
| 1 | 2 | 3 |

| 1 | 2 | 3 |
|---|---|---|
| 1. | Адрес земельного участка | — |
| 1.1. | Сведения о местоположении земельного участка (при отсутствии адреса) в структурированном в соответствии с федеральной информационной адресной системой виде | — |
| 1.2. | Дополнительные сведения о местоположении земельного участка | — |
| 2. | Площадь земельного участка ± величина погрешности определения (вычисления) площади (Р ± ΔР), м² | 298 ± 6,00 |
| 3. | Формула, примененная для вычисления предельной погрешности определения площади земельного участка, с подставленными значениями и итоговые (вычисленные) значения | 3,5*0,10*√(298) = 6 |
| 4. | Площадь земельного участка согласно сведениям Единого государственного реестра недвижимости (Ркад), м² | 285,00 |
| 5. | Оценка расхождения Р и Ркад (Р - Ркад), м² | 13 |
| 6. | Предельный минимальный и максимальный размеры земельного участка (Рмин и Рмакс), м² | Рмин = 200<br>Рмакс = 1 500 |
| 7. | Кадастровый или иной государственный учетный номер (инвентарный) здания, сооружения, объекта незавершенного строительства, расположенного на земельном участке | — |
| 8. | Вид (виды) разрешенного использования | — |
| 8.1. | Дополнительные сведения об использовании земельного участка | — |
| 9. | Сведения о земельных участках (землях общего пользования, территории общего пользования), посредством которых обеспечивается доступ | Земли общего пользования |
| 10. | Иные сведения | На местности границы данного земельных участков существуют более 15 лет, его границы в ходе проведения ККР установлены по фактическому пользованию без захвата земель общего пользования, с учетом привязки к смежным земельным участкам, границы которых ранее были установлены в системе координат МСК-68 |
| **4. Пояснения к сведениям об уточняемом земельном участке с кадастровым номером** | | 68:30:0001061:151 : |
| 1. | — | |

**Описание местоположения здания, сооружения, объекта незавершенного строительства на земельном участке**

**1. Сведения о характерных точках контура объекта недвижимости с кадастровым номером** 68:30:0001061:26 :

Система координат МСК-68, зона 1 Зона № 1

| Обозначение характерных точек границ | Содержатся в Едином государственном реестре недвижимости | | | Определены в ходе выполнения комплексных кадастровых работ | | | Метод определения координат | Формулы, примененные для расчета средней квадратической погрешности определения координат характерных точек (Mt), м, с подставленными в такие формулы значениями и итоговые (вычисленные) значения Mt, м |
|---|---|---|---|---|---|---|---|---|
| | координаты, м | | Радиус, м | координаты, м | | Радиус, м | | |
| | X | Y | R | X | Y | R | | |
| 1 | 2 | 3 | 4 | 5 | 6 | 7 | 8 | 9 |
| н1220О | — | — | — | 350 999,86 | 1 303 410,89 | — | Метод спутниковых геодезических измерений (определений) | √(0,08^2 + 0,06^2) = 0,10 |
| н1221О | — | — | — | 350 998,12 | 1 303 417,55 | — | | |
| н1222О | — | — | — | 350 999,86 | 1 303 418,00 | — | | |
| н1223О | — | — | — | 350 999,32 | 1 303 420,06 | — | | |
| н1224О | — | — | — | 350 997,59 | 1 303 419,61 | — | | |
| н1225О | — | — | — | 350 997,08 | 1 303 421,56 | — | | |
| н1226О | — | — | — | 350 991,48 | 1 303 420,11 | — | | |
| н1227О | — | — | — | 350 990,88 | 1 303 422,43 | — | | |
| н1228О | — | — | — | 350 986,99 | 1 303 421,41 | — | | |
| н1229О | — | — | — | 350 989,96 | 1 303 410,03 | — | | |
| н1230О | — | — | — | 350 996,53 | 1 303 411,75 | — | | |
| н1231О | — | — | — | 350 996,95 | 1 303 410,14 | — | | |

| 1 | 2 | 3 | 4 | 5 | 6 | 7 | 8 | 9 |
|---|---|---|---|---|---|---|---|---|
| н1220О | — | — | — | 350 999,86 | 1 303 410,89 | — | Метод спутниковых геодезических измерений (определений) | √(0,08^2 + 0,06^2) = 0,10 |

**2. Сведения о характеристиках объекта недвижимости с кадастровым номером** 68:30:0001061:26 :

| № п/п | Наименование характеристики | Значение характеристики |
|---|---|---|
| 1 | 2 | 3 |
| 1. | Вид объекта недвижимости | Здание |
| 2. | Ранее присвоенный государственный учетный номер (инвентарный) здания, сооружения, объекта незавершенного строительства | — |
| 3. | Кадастровый номер земельного участка (земельных участков), в границах которого (которых) расположены здание, сооружение, объект незавершенного строительства | 68:30:0001061:150 |
| 4. | Уникальный учетный номер кадастрового квартала, в границах которого расположены здание, сооружение, объект незавершенного строительства | 68:30:0001061 |
| 5. | Адрес здания, сооружения, объекта незавершенного строительства | — |
| 5.1. | Сведения о местоположении здания, сооружения, объекта незавершенного строительства (при отсутствии адреса) в структурированном в соответствии с федеральной информационной адресной системой виде | — |
| 5.2. | Дополнительные сведения о местоположении | — |
| 6. | Иные сведения | — |

**3. Пояснения к сведениям об объекте недвижимости с кадастровым номером** 68:30:0001061:26 :

| | |
|---|---|
| 1. | — |

**1. Сведения о характерных точках контура объекта недвижимости с кадастровым номером** 68:30:0001061:27 :

Система координат МСК-68, зона 1 Зона № 1

| Обозначение характерных точек границ | Содержатся в Едином государственном реестре недвижимости | | | Определены в ходе выполнения комплексных кадастровых работ | | | Метод определения координат | Формулы, примененные для расчета средней квадратической погрешности определения координат характерных точек (Mt), м, с подставленными в такие формулы значениями и итоговые (вычисленные) значения Mt, м |
|---|---|---|---|---|---|---|---|---|
| | координаты, м | | Радиус, м | координаты, м | | Радиус, м | | |
| | X | Y | R | X | Y | R | | |

| 1 | 2 | 3 | 4 | 5 | 6 | 7 | 8 | 9 |
|---|---|---|---|---|---|---|---|---|
| н1232О | — | — | — | 351 019,68 | 1 303 534,30 | — | Метод спутниковых геодезических измерений (определений) | √(0,08^2 + 0,06^2) = 0,10 |
| н1233О | — | — | — | 351 015,11 | 1 303 540,15 | — | | |
| н1234О | — | — | — | 351 011,60 | 1 303 537,42 | — | | |
| н1235О | — | — | — | 351 016,17 | 1 303 531,56 | — | | |
| н1232О | — | — | — | 351 019,68 | 1 303 534,30 | — | | |

**2. Сведения о характеристиках объекта недвижимости с кадастровым номером** 68:30:0001061:27 :

| № п/п | Наименование характеристики | Значение характеристики |
|---|---|---|
| 1 | 2 | 3 |
| 1. | Вид объекта недвижимости | Здание |
| 2. | Ранее присвоенный государственный учетный номер (инвентарный) здания, сооружения, объекта незавершенного строительства | — |
| 3. | Кадастровый номер земельного участка (земельных участков), в границах которого (которых) расположены здание, сооружение, объект незавершенного строительства | 68:30:0001061:4 |
| 4. | Уникальный учетный номер кадастрового квартала, в границах которого расположены здание, сооружение, объект незавершенного строительства | 68:30:0001061 |
| 5. | Адрес здания, сооружения, объекта незавершенного строительства | — |
| 5.1. | Сведения о местоположении здания, сооружения, объекта незавершенного строительства (при отсутствии адреса) в структурированном в соответствии с федеральной информационной адресной системой виде | — |
| 5.2. | Дополнительные сведения о местоположении | — |
| 6. | Иные сведения | — |

**3. Пояснения к сведениям об объекте недвижимости с кадастровым номером** 68:30:0001061:27 :

| | |
|---|---|
| 1. | — |

**1. Сведения о характерных точках контура объекта недвижимости с кадастровым номером** 68:30:0001061:28 :

Система координат МСК-68, зона 1 Зона № 1

| Обозначение характерных точек границ | Содержатся в Едином государственном реестре недвижимости | | | Определены в ходе выполнения комплексных кадастровых работ | | | Метод определения координат | Формулы, примененные для расчета средней квадратической погрешности определения координат характерных точек (Mt), м, с подставленными в такие формулы значениями и итоговые (вычисленные) значения Mt, м |
|---|---|---|---|---|---|---|---|---|
| | координаты, м | | Радиус, м | координаты, м | | Радиус, м | | |
| | X | Y | R | X | Y | R | | |
| 1 | 2 | 3 | 4 | 5 | 6 | 7 | 8 | 9 |
| н1236О | — | — | — | 350 980,66 | 1 303 571,78 | — | Метод спутниковых геодезических измерений (определений) | √(0,08^2 + 0,06^2) = 0,10 |
| н1237О | — | — | — | 350 975,79 | 1 303 567,84 | — | | |
| н1238О | — | — | — | 350 982,19 | 1 303 559,92 | — | | |
| н1239О | — | — | — | 350 988,44 | 1 303 564,97 | — | | |
| н1240О | — | — | — | 350 986,86 | 1 303 566,92 | — | | |
| н1241О | — | — | — | 350 985,48 | 1 303 565,81 | — | | |
| н1236О | — | — | — | 350 980,66 | 1 303 571,78 | — | | |

**2. Сведения о характеристиках объекта недвижимости с кадастровым номером** 68:30:0001061:28 :

| № п/п | Наименование характеристики | Значение характеристики |
|---|---|---|
| 1 | 2 | 3 |
| 1. | Вид объекта недвижимости | Здание |
| 2. | Ранее присвоенный государственный учетный номер (инвентарный) здания, сооружения, объекта незавершенного строительства | — |
| 3. | Кадастровый номер земельного участка (земельных участков), в границах которого (которых) расположены здание, сооружение, объект незавершенного строительства | 68:30:0001061:3 |

| 1 | 2 | 3 |
|---|---|---|
| 4. | Уникальный учетный номер кадастрового квартала, в границах которого расположены здание, сооружение, объект незавершенного строительства | 68:30:0001061 |
| 5. | Адрес здания, сооружения, объекта незавершенного строительства | — |
| 5.1. | Сведения о местоположении здания, сооружения, объекта незавершенного строительства (при отсутствии адреса) в структурированном в соответствии с федеральной информационной адресной системой виде | — |
| 5.2. | Дополнительные сведения о местоположении | — |
| 6. | Иные сведения | — |

**3. Пояснения к сведениям об объекте недвижимости с кадастровым номером** 68:30:0001061:28 :

| 1. | — |
|---|---|

**1. Сведения о характерных точках контура объекта недвижимости с кадастровым номером** 68:30:0001061:29 :

Система координат МСК-68, зона 1 Зона № 1

| Обозначение характерных точек границ | Содержатся в Едином государственном реестре недвижимости | | | Определены в ходе выполнения комплексных кадастровых работ | | | Метод определения координат | Формулы, примененные для расчета средней квадратической погрешности определения координат характерных точек (Mt), м, с подставленными в такие формулы значениями и итоговые (вычисленные) значения Mt, м |
|---|---|---|---|---|---|---|---|---|
| | координаты, м | | Радиус, м | координаты, м | | Радиус, м | | |
| | X | Y | R | X | Y | R | | |
| 1 | 2 | 3 | 4 | 5 | 6 | 7 | 8 | 9 |
| н1242О | — | — | — | 351 020,25 | 1 303 494,87 | — | Метод спутниковых геодезических измерений (определений) | √(0,08^2 + 0,06^2) = 0,10 |
| н1243О | — | — | — | 351 027,92 | 1 303 501,08 | — | | |
| н1244О | — | — | — | 351 023,18 | 1 303 506,92 | — | | |
| н1245О | — | — | — | 351 015,51 | 1 303 500,72 | — | | |
| н1242О | — | — | — | 351 020,25 | 1 303 494,87 | — | | |

| **2. Сведения о характеристиках объекта недвижимости с кадастровым номером** 68:30:0001061:29 : | | |
|---|---|---|
| № п/п | Наименование характеристики | Значение характеристики |
| 1 | 2 | 3 |
| 1. | Вид объекта недвижимости | Здание |
| 2. | Ранее присвоенный государственный учетный номер (инвентарный) здания, сооружения, объекта незавершенного строительства | — |
| 3. | Кадастровый номер земельного участка (земельных участков), в границах которого (которых) расположены здание, сооружение, объект незавершенного строительства | 68:30:0001061:18 |
| 4. | Уникальный учетный номер кадастрового квартала, в границах которого расположены здание, сооружение, объект незавершенного строительства | 68:30:0001061 |
| 5. | Адрес здания, сооружения, объекта незавершенного строительства | — |
| 5.1. | Сведения о местоположении здания, сооружения, объекта незавершенного строительства (при отсутствии адреса) в структурированном в соответствии с федеральной информационной адресной системой виде | — |
| 5.2. | Дополнительные сведения о местоположении | — |
| 6. | Иные сведения | — |

| **3. Пояснения к сведениям об объекте недвижимости с кадастровым номером** 68:30:0001061:29 : | |
|---|---|
| 1. | — |

**1. Сведения о характерных точках контура объекта недвижимости с кадастровым номером** 68:30:0001061:31 :

Система координат МСК-68, зона 1 Зона № 1

| Обозначение характерных точек границ | Содержатся в Едином государственном реестре недвижимости | | | Определены в ходе выполнения комплексных кадастровых работ | | | Метод определения координат | Формулы, примененные для расчета средней квадратической погрешности определения координат характерных точек (Mt), м, с подставленными в такие формулы значениями и итоговые (вычисленные) значения Mt, м |
|---|---|---|---|---|---|---|---|---|
| | координаты, м | | Радиус, м | координаты, м | | Радиус, м | | |
| | X | Y | R | X | Y | R | | |
| 1 | 2 | 3 | 4 | 5 | 6 | 7 | 8 | 9 |
| н12632 О | — | — | — | 350 954,40 | 1 303 584,98 | — | Метод спутниковых геодезических измерений (определений) | √(0,08^2 + 0,06^2) = 0,10 |

| 1 | 2 | 3 | 4 | 5 | 6 | 7 | 8 | 9 |
|---|---|---|---|---|---|---|---|---|
| н12633 О | — | — | — | 350 963,42 | 1 303 592,05 | — | Метод спутниковых геодезических измерений (определений) | √(0,08^2 + 0,06^2) = 0,10 |
| н12634 О | — | — | — | 350 960,09 | 1 303 596,30 | — | | |
| н12635 О | — | — | — | 350 951,07 | 1 303 589,23 | — | | |
| н12632 О | — | — | — | 350 954,40 | 1 303 584,98 | — | | |

**2. Сведения о характеристиках объекта недвижимости с кадастровым номером** 68:30:0001061:31 :

| № п/п | Наименование характеристики | Значение характеристики |
|---|---|---|
| 1 | 2 | 3 |
| 1. | Вид объекта недвижимости | Здание |
| 2. | Ранее присвоенный государственный учетный номер (инвентарный) здания, сооружения, объекта незавершенного строительства | — |
| 3. | Кадастровый номер земельного участка (земельных участков), в границах которого (которых) расположены здание, сооружение, объект незавершенного строительства | 68:30:0001061:21 |
| 4. | Уникальный учетный номер кадастрового квартала, в границах которого расположены здание, сооружение, объект незавершенного строительства | 68:30:0001061 |
| 5. | Адрес здания, сооружения, объекта незавершенного строительства | — |
| 5.1. | Сведения о местоположении здания, сооружения, объекта незавершенного строительства (при отсутствии адреса) в структурированном в соответствии с федеральной информационной адресной системой виде | — |
| 5.2. | Дополнительные сведения о местоположении | — |
| 6. | Иные сведения | — |

**3. Пояснения к сведениям об объекте недвижимости с кадастровым номером** 68:30:0001061:31 :

| | |
|---|---|
| 1. | — |

**1. Сведения о характерных точках контура объекта недвижимости с кадастровым номером** 68:30:0001061:35 :

Система координат МСК-68, зона 1 Зона № 1

| Обозначение характерных точек границ | Содержатся в Едином государственном реестре недвижимости | | | Определены в ходе выполнения комплексных кадастровых работ | | | Метод определения координат | Формулы, примененные для расчета средней квадратической погрешности определения координат характерных точек (Mt), м, с подставленными в такие формулы значениями и итоговые (вычисленные) значения Mt, м |
|---|---|---|---|---|---|---|---|---|
| | координаты, м | | Радиус, м | координаты, м | | Радиус, м | | |
| | X | Y | R | X | Y | R | | |
| 1 | 2 | 3 | 4 | 5 | 6 | 7 | 8 | 9 |
| н1258О | — | — | — | 350 822,58 | 1 303 490,44 | — | Метод спутниковых геодезических измерений (определений) | √(0,08^2 + 0,06^2) = 0,10 |
| н1259О | — | — | — | 350 817,17 | 1 303 486,69 | — | | |
| н1260О | — | — | — | 350 822,77 | 1 303 478,62 | — | | |
| н1261О | — | — | — | 350 828,18 | 1 303 482,37 | — | | |
| н1258О | — | — | — | 350 822,58 | 1 303 490,44 | — | | |

**2. Сведения о характеристиках объекта недвижимости с кадастровым номером** 68:30:0001061:35 :

| № п/п | Наименование характеристики | Значение характеристики |
|---|---|---|
| 1 | 2 | 3 |
| 1. | Вид объекта недвижимости | Здание |
| 2. | Ранее присвоенный государственный учетный номер (инвентарный) здания, сооружения, объекта незавершенного строительства | — |
| 3. | Кадастровый номер земельного участка (земельных участков), в границах которого (которых) расположены здание, сооружение, объект незавершенного строительства | 68:30:0001061:8 |
| 4. | Уникальный учетный номер кадастрового квартала, в границах которого расположены здание, сооружение, объект незавершенного строительства | 68:30:0001061 |

| 1 | 2 | 3 |
|---|---|---|
| 5. | Адрес здания, сооружения, объекта незавершенного строительства | — |
| 5.1. | Сведения о местоположении здания, сооружения, объекта незавершенного строительства (при отсутствии адреса) в структурированном в соответствии с федеральной информационной адресной системой виде | — |
| 5.2. | Дополнительные сведения о местоположении | — |
| 6. | Иные сведения | — |

**3. Пояснения к сведениям об объекте недвижимости с кадастровым номером** 68:30:0001061:35 :

| 1. | — |
|---|---|

**1. Сведения о характерных точках контура объекта недвижимости с кадастровым номером** 68:30:0001061:36 :

Система координат МСК-68, зона 1 Зона № 1

| Обозначение характерных точек границ | Содержатся в Едином государственном реестре недвижимости | | | Определены в ходе выполнения комплексных кадастровых работ | | | Метод определения координат | Формулы, примененные для расчета средней квадратической погрешности определения координат характерных точек (Mt), м, с подставленными в такие формулы значениями и итоговые (вычисленные) значения Mt, м |
|---|---|---|---|---|---|---|---|---|
| | координаты, м | | Радиус, м | координаты, м | | Радиус, м | | |
| | X | Y | R | X | Y | R | | |
| 1 | 2 | 3 | 4 | 5 | 6 | 7 | 8 | 9 |
| н1262О | — | — | — | 350 851,97 | 1 303 459,64 | — | Метод спутниковых геодезических измерений (определений) | √(0,08^2 + 0,06^2) = 0,10 |
| н1263О | — | — | — | 350 845,88 | 1 303 467,75 | — | | |
| н1264О | — | — | — | 350 838,65 | 1 303 462,32 | — | | |
| н1265О | — | — | — | 350 844,74 | 1 303 454,22 | — | | |
| н1262О | — | — | — | 350 851,97 | 1 303 459,64 | — | | |

**2. Сведения о характеристиках объекта недвижимости с кадастровым номером** 68:30:0001061:36 :

| № п/п | Наименование характеристики | Значение характеристики |
|---|---|---|
| 1 | 2 | 3 |
| 1. | Вид объекта недвижимости | Здание |

| 1 | 2 | 3 |
|---|---|---|
| 2. | Ранее присвоенный государственный учетный номер (инвентарный) здания, сооружения, объекта незавершенного строительства | — |
| 3. | Кадастровый номер земельного участка (земельных участков), в границах которого (которых) расположены здание, сооружение, объект незавершенного строительства | 68:30:0001061:13 |
| 4. | Уникальный учетный номер кадастрового квартала, в границах которого расположены здание, сооружение, объект незавершенного строительства | 68:30:0001061 |
| 5. | Адрес здания, сооружения, объекта незавершенного строительства | — |
| 5.1. | Сведения о местоположении здания, сооружения, объекта незавершенного строительства (при отсутствии адреса) в структурированном в соответствии с федеральной информационной адресной системой виде | — |
| 5.2. | Дополнительные сведения о местоположении | — |
| 6. | Иные сведения | — |

**3. Пояснения к сведениям об объекте недвижимости с кадастровым номером** 68:30:0001061:36 :

| 1. | — |
|---|---|

**1. Сведения о характерных точках контура объекта недвижимости с кадастровым номером** 68:30:0001061:37 :

Система координат МСК-68, зона 1 Зона № 1

| Обозначение характерных точек границ | Содержатся в Едином государственном реестре недвижимости | | | Определены в ходе выполнения комплексных кадастровых работ | | | Метод определения координат | Формулы, примененные для расчета средней квадратической погрешности определения координат характерных точек (Mt), м, с подставленными в такие формулы значениями и итоговые (вычисленные) значения Mt, м |
|---|---|---|---|---|---|---|---|---|
| | координаты, м | | Радиус, м | координаты, м | | Радиус, м | | |
| | X | Y | R | X | Y | R | | |
| 1 | 2 | 3 | 4 | 5 | 6 | 7 | 8 | 9 |
| н1266О | — | — | — | 350 869,67 | 1 303 439,62 | — | Метод спутниковых геодезических измерений (определений) | √(0,08^2 + 0,06^2) = 0,10 |
| н1267О | — | — | — | 350 863,74 | 1 303 448,21 | — | | |
| н1268О | — | — | — | 350 857,44 | 1 303 443,85 | — | | |

| 1 | 2 | 3 | 4 | 5 | 6 | 7 | 8 | 9 |
|---|---|---|---|---|---|---|---|---|
| н1269О | — | — | — | 350 863,37 | 1 303 435,27 | — | Метод спутниковых геодезических измерений (определений) | √(0,08^2 + 0,06^2) = 0,10 |
| н1266О | — | — | — | 350 869,67 | 1 303 439,62 | — | | |

**2. Сведения о характеристиках объекта недвижимости с кадастровым номером** 68:30:0001061:37 :

| № п/п | Наименование характеристики | Значение характеристики |
|---|---|---|
| 1 | 2 | 3 |
| 1. | Вид объекта недвижимости | Здание |
| 2. | Ранее присвоенный государственный учетный номер (инвентарный) здания, сооружения, объекта незавершенного строительства | — |
| 3. | Кадастровый номер земельного участка (земельных участков), в границах которого (которых) расположены здание, сооружение, объект незавершенного строительства | 68:30:0001061:14 |
| 4. | Уникальный учетный номер кадастрового квартала, в границах которого расположены здание, сооружение, объект незавершенного строительства | 68:30:0001061 |
| 5. | Адрес здания, сооружения, объекта незавершенного строительства | — |
| 5.1. | Сведения о местоположении здания, сооружения, объекта незавершенного строительства (при отсутствии адреса) в структурированном в соответствии с федеральной информационной адресной системой виде | — |
| 5.2. | Дополнительные сведения о местоположении | — |
| 6. | Иные сведения | — |

**3. Пояснения к сведениям об объекте недвижимости с кадастровым номером** 68:30:0001061:37 :

| | |
|---|---|
| 1. | — |

**1. Сведения о характерных точках контура объекта недвижимости с кадастровым номером** 68:30:0001061:38 :

Система координат МСК-68, зона 1 Зона № 1

| Обозначение характерных точек границ | Содержатся в Едином государственном реестре недвижимости | | | Определены в ходе выполнения комплексных кадастровых работ | | | Метод определения координат | Формулы, примененные для расчета средней квадратической погрешности определения координат характерных точек (Mt), м, с подставленными в такие формулы значениями и итоговые (вычисленные) значения Mt, м |
|---|---|---|---|---|---|---|---|---|
| | координаты, м | | Радиус, м | координаты, м | | Радиус, м | | |
| | X | Y | R | X | Y | R | | |
| 1 | 2 | 3 | 4 | 5 | 6 | 7 | 8 | 9 |
| н1270О | — | — | — | 350 817,04 | 1 303 502,20 | — | Метод спутниковых геодезических измерений (определений) | √(0,08^2 + 0,06^2) = 0,10 |
| н1271О | — | — | — | 350 812,15 | 1 303 510,08 | — | | |
| н1272О | — | — | — | 350 805,91 | 1 303 506,22 | — | | |
| н1273О | — | — | — | 350 810,80 | 1 303 498,33 | — | | |
| н1270О | — | — | — | 350 817,04 | 1 303 502,20 | — | | |

**2. Сведения о характеристиках объекта недвижимости с кадастровым номером** 68:30:0001061:38 :

| № п/п | Наименование характеристики | Значение характеристики |
|---|---|---|
| 1 | 2 | 3 |
| 1. | Вид объекта недвижимости | Здание |
| 2. | Ранее присвоенный государственный учетный номер (инвентарный) здания, сооружения, объекта незавершенного строительства | — |
| 3. | Кадастровый номер земельного участка (земельных участков), в границах которого (которых) расположены здание, сооружение, объект незавершенного строительства | 68:30:0001061:6 |
| 4. | Уникальный учетный номер кадастрового квартала, в границах которого расположены здание, сооружение, объект незавершенного строительства | 68:30:0001061 |

| 1 | 2 | 3 |
|---|---|---|
| 5. | Адрес здания, сооружения, объекта незавершенного строительства | — |
| 5.1. | Сведения о местоположении здания, сооружения, объекта незавершенного строительства (при отсутствии адреса) в структурированном в соответствии с федеральной информационной адресной системой виде | — |
| 5.2. | Дополнительные сведения о местоположении | — |
| 6. | Иные сведения | — |

**3. Пояснения к сведениям об объекте недвижимости с кадастровым номером** 68:30:0001061:38 :

| 1. | — |
|---|---|

**1. Сведения о характерных точках контура объекта недвижимости с кадастровым номером** 68:30:0001061:149 :

Система координат МСК-68, зона 1 Зона № 1

| Обозначение характерных точек границ | Содержатся в Едином государственном реестре недвижимости | | | Определены в ходе выполнения комплексных кадастровых работ | | | Метод определения координат | Формулы, примененные для расчета средней квадратической погрешности определения координат характерных точек (Mt), м, с подставленными в такие формулы значениями и итоговые (вычисленные) значения Mt, м |
|---|---|---|---|---|---|---|---|---|
| | координаты, м | | Радиус, м | координаты, м | | Радиус, м | | |
| | X | Y | R | X | Y | R | | |
| 1 | 2 | 3 | 4 | 5 | 6 | 7 | 8 | 9 |
| н1208О | — | — | — | 350 834,19 | 1 303 468,94 | — | Метод спутниковых геодезических измерений (определений) | √(0,08^2 + 0,06^2) = 0,10 |
| н1209О | — | — | — | 350 843,60 | 1 303 477,09 | — | | |
| н1210О | — | — | — | 350 838,10 | 1 303 483,45 | — | | |
| н1211О | — | — | — | 350 828,69 | 1 303 475,30 | — | | |
| н1208О | — | — | — | 350 834,19 | 1 303 468,94 | — | | |

**2. Сведения о характеристиках объекта недвижимости с кадастровым номером** 68:30:0001061:149 :

| № п/п | Наименование характеристики | Значение характеристики |
|---|---|---|
| 1 | 2 | 3 |
| 1. | Вид объекта недвижимости | Здание |

| 1 | 2 | 3 |
|---|---|---|
| 2. | Ранее присвоенный государственный учетный номер (инвентарный) здания, сооружения, объекта незавершенного строительства | — |
| 3. | Кадастровый номер земельного участка (земельных участков), в границах которого (которых) расположены здание, сооружение, объект незавершенного строительства | 68:30:0001061:10 |
| 4. | Уникальный учетный номер кадастрового квартала, в границах которого расположены здание, сооружение, объект незавершенного строительства | 68:30:0001061 |
| 5. | Адрес здания, сооружения, объекта незавершенного строительства | — |
| 5.1. | Сведения о местоположении здания, сооружения, объекта незавершенного строительства (при отсутствии адреса) в структурированном в соответствии с федеральной информационной адресной системой виде | — |
| 5.2. | Дополнительные сведения о местоположении | — |
| 6. | Иные сведения | — |

**3. Пояснения к сведениям об объекте недвижимости с кадастровым номером** 68:30:0001061:149 :

| 1. | — |
|---|---|

**1. Сведения о характерных точках контура объекта недвижимости с кадастровым номером** 68:30:0001061:152 :

Система координат МСК-68, зона 1 Зона № 1

| Обозначение характерных точек границ | Содержатся в Едином государственном реестре недвижимости | | | Определены в ходе выполнения комплексных кадастровых работ | | | Метод определения координат | Формулы, примененные для расчета средней квадратической погрешности определения координат характерных точек (Mt), м, с подставленными в такие формулы значениями и итоговые (вычисленные) значения Mt, м |
|---|---|---|---|---|---|---|---|---|
| | координаты, м | | Радиус, м | координаты, м | | Радиус, м | | |
| | X | Y | R | X | Y | R | | |
| 1 | 2 | 3 | 4 | 5 | 6 | 7 | 8 | 9 |
| н1212О | — | — | — | 351 006,26 | 1 303 542,64 | — | Метод спутниковых геодезических измерений (определений) | √(0,08^2 + 0,06^2) = 0,10 |
| н1213О | — | — | — | 350 997,39 | 1 303 551,37 | — | | |
| н1214О | — | — | — | 350 991,03 | 1 303 544,91 | — | | |

| 1 | 2 | 3 | 4 | 5 | 6 | 7 | 8 | 9 |
|---|---|---|---|---|---|---|---|---|
| н1215О | — | — | — | 350 999,90 | 1 303 536,19 | — | Метод спутниковых геодезических измерений (определений) | √(0,08^2 + 0,06^2) = 0,10 |
| н1212О | — | — | — | 351 006,26 | 1 303 542,64 | — | | |

**2. Сведения о характеристиках объекта недвижимости с кадастровым номером** 68:30:0001061:152 :

| № п/п | Наименование характеристики | Значение характеристики |
|---|---|---|
| 1 | 2 | 3 |
| 1. | Вид объекта недвижимости | Здание |
| 2. | Ранее присвоенный государственный учетный номер (инвентарный) здания, сооружения, объекта незавершенного строительства | — |
| 3. | Кадастровый номер земельного участка (земельных участков), в границах которого (которых) расположены здание, сооружение, объект незавершенного строительства | 68:30:0001061:19 |
| 4. | Уникальный учетный номер кадастрового квартала, в границах которого расположены здание, сооружение, объект незавершенного строительства | 68:30:0001061 |
| 5. | Адрес здания, сооружения, объекта незавершенного строительства | — |
| 5.1. | Сведения о местоположении здания, сооружения, объекта незавершенного строительства (при отсутствии адреса) в структурированном в соответствии с федеральной информационной адресной системой виде | — |
| 5.2. | Дополнительные сведения о местоположении | — |
| 6. | Иные сведения | — |

**3. Пояснения к сведениям об объекте недвижимости с кадастровым номером** 68:30:0001061:152 :

| | |
|---|---|
| 1. | — |

**1. Сведения о характерных точках контура объекта недвижимости с кадастровым номером** 68:30:0001071:81 :

Система координат МСК-68, зона 1 Зона № 1

| Обозначение характерных точек границ | Содержатся в Едином государственном реестре недвижимости | | | Определены в ходе выполнения комплексных кадастровых работ | | | Метод определения координат | Формулы, примененные для расчета средней квадратической погрешности определения координат характерных точек (Mt), м, с подставленными в такие формулы значениями и итоговые (вычисленные) значения Mt, м |
|---|---|---|---|---|---|---|---|---|
| | координаты, м | | Радиус, м | координаты, м | | Радиус, м | | |
| | X | Y | R | X | Y | R | | |
| 1 | 2 | 3 | 4 | 5 | 6 | 7 | 8 | 9 |
| н1246О | — | — | — | 350 930,70 | 1 303 572,54 | — | Метод спутниковых геодезических измерений (определений) | √(0,08^2 + 0,06^2) = 0,10 |
| н1247О | — | — | — | 350 938,17 | 1 303 578,36 | — | | |
| н1248О | — | — | — | 350 931,74 | 1 303 586,62 | — | | |
| н1249О | — | — | — | 350 924,26 | 1 303 580,79 | — | | |
| н1246О | — | — | — | 350 930,70 | 1 303 572,54 | — | | |

**2. Сведения о характеристиках объекта недвижимости с кадастровым номером** 68:30:0001071:81 :

| № п/п | Наименование характеристики | Значение характеристики |
|---|---|---|
| 1 | 2 | 3 |
| 1. | Вид объекта недвижимости | Здание |
| 2. | Ранее присвоенный государственный учетный номер (инвентарный) здания, сооружения, объекта незавершенного строительства | — |
| 3. | Кадастровый номер земельного участка (земельных участков), в границах которого (которых) расположены здание, сооружение, объект незавершенного строительства | 68:30:0001061:23 |
| 4. | Уникальный учетный номер кадастрового квартала, в границах которого расположены здание, сооружение, объект незавершенного строительства | 68:30:0001061 |

| 1 | 2 | 3 |
|---|---|---|
| 5. | Адрес здания, сооружения, объекта незавершенного строительства | — |
| 5.1. | Сведения о местоположении здания, сооружения, объекта незавершенного строительства (при отсутствии адреса) в структурированном в соответствии с федеральной информационной адресной системой виде | — |
| 5.2. | Дополнительные сведения о местоположении | — |
| 6. | Иные сведения | — |

**3. Пояснения к сведениям об объекте недвижимости с кадастровым номером** 68:30:0001071:81 :

| 1. | — |
|---|---|

**1. Сведения о характерных точках контура объекта недвижимости с кадастровым номером** 68:30:0001071:82 :

Система координат МСК-68, зона 1 Зона № 1

| Обозначение характерных точек границ | Содержатся в Едином государственном реестре недвижимости | | | Определены в ходе выполнения комплексных кадастровых работ | | | Метод определения координат | Формулы, примененные для расчета средней квадратической погрешности определения координат характерных точек (Mt), м, с подставленными в такие формулы значениями и итоговые (вычисленные) значения Mt, м |
|---|---|---|---|---|---|---|---|---|
| | координаты, м | | Радиус, м | координаты, м | | Радиус, м | | |
| | X | Y | R | X | Y | R | | |
| 1 | 2 | 3 | 4 | 5 | 6 | 7 | 8 | 9 |
| н12636 О | — | — | — | 350 939,29 | 1 303 403,14 | — | Метод спутниковых геодезических измерений (определений) | √(0,08^2 + 0,06^2) = 0,10 |
| н12637 О | — | — | — | 350 933,82 | 1 303 410,25 | — | | |
| н12638 О | — | — | — | 350 925,57 | 1 303 403,90 | — | | |
| н12639 О | — | — | — | 350 931,05 | 1 303 396,79 | — | | |
| н12636 О | — | — | — | 350 939,29 | 1 303 403,14 | — | | |

**2. Сведения о характеристиках объекта недвижимости с кадастровым номером** 68:30:0001071:82 :

| № п/п | Наименование характеристики | Значение характеристики |
|---|---|---|
| 1 | 2 | 3 |
| 1. | Вид объекта недвижимости | Здание |

| 1 | 2 | 3 |
|---|---|---|
| 2. | Ранее присвоенный государственный учетный номер (инвентарный) здания, сооружения, объекта незавершенного строительства | — |
| 3. | Кадастровый номер земельного участка (земельных участков), в границах которого (которых) расположены здание, сооружение, объект незавершенного строительства | 68:30:0001061:15 |
| 4. | Уникальный учетный номер кадастрового квартала, в границах которого расположены здание, сооружение, объект незавершенного строительства | 68:30:0001061 |
| 5. | Адрес здания, сооружения, объекта незавершенного строительства | — |
| 5.1. | Сведения о местоположении здания, сооружения, объекта незавершенного строительства (при отсутствии адреса) в структурированном в соответствии с федеральной информационной адресной системой виде | — |
| 5.2. | Дополнительные сведения о местоположении | — |
| 6. | Иные сведения | — |

**3. Пояснения к сведениям об объекте недвижимости с кадастровым номером** 68:30:0001071:82 :

| 1. | — |
|---|---|

**1. Сведения о характерных точках контура объекта недвижимости с кадастровым номером** 68:30:0001071:84 :

Система координат МСК-68, зона 1 Зона № 1

| Обозначение характерных точек границ | Содержатся в Едином государственном реестре недвижимости | | | Определены в ходе выполнения комплексных кадастровых работ | | | Метод определения координат | Формулы, примененные для расчета средней квадратической погрешности определения координат характерных точек (Mt), м, с подставленными в такие формулы значениями и итоговые (вычисленные) значения Mt, м |
|---|---|---|---|---|---|---|---|---|
| | координаты, м | | Радиус, м | координаты, м | | Радиус, м | | |
| | X | Y | R | X | Y | R | | |
| 1 | 2 | 3 | 4 | 5 | 6 | 7 | 8 | 9 |
| н12649 О | — | — | — | 351 032,59 | 1 303 465,39 | — | Метод спутниковых геодезических измерений (определений) | √(0,08^2 + 0,06^2) = 0,10 |
| н12650 О | — | — | — | 351 039,23 | 1 303 470,75 | — | | |
| н12651 О | — | — | — | 351 033,37 | 1 303 478,02 | — | | |

| 1 | 2 | 3 | 4 | 5 | 6 | 7 | 8 | 9 |
|---|---|---|---|---|---|---|---|---|
| н12652 О | — | — | — | 351 026,73 | 1 303 472,66 | — | Метод спутниковых геодезических измерений (определений) | √(0,08^2 + 0,06^2) = 0,10 |
| н12649 О | — | — | — | 351 032,59 | 1 303 465,39 | — | | |

**2. Сведения о характеристиках объекта недвижимости с кадастровым номером** 68:30:0001071:84 :

| № п/п | Наименование характеристики | Значение характеристики |
|---|---|---|
| 1 | 2 | 3 |
| 1. | Вид объекта недвижимости | Здание |
| 2. | Ранее присвоенный государственный учетный номер (инвентарный) здания, сооружения, объекта незавершенного строительства | — |
| 3. | Кадастровый номер земельного участка (земельных участков), в границах которого (которых) расположены здание, сооружение, объект незавершенного строительства | 68:30:0001061:17 |
| 4. | Уникальный учетный номер кадастрового квартала, в границах которого расположены здание, сооружение, объект незавершенного строительства | 68:30:0001061 |
| 5. | Адрес здания, сооружения, объекта незавершенного строительства | — |
| 5.1. | Сведения о местоположении здания, сооружения, объекта незавершенного строительства (при отсутствии адреса) в структурированном в соответствии с федеральной информационной адресной системой виде | — |
| 5.2. | Дополнительные сведения о местоположении | — |
| 6. | Иные сведения | — |

**3. Пояснения к сведениям об объекте недвижимости с кадастровым номером** 68:30:0001071:84 :

| | |
|---|---|
| 1. | — |

**1. Сведения о характерных точках контура объекта недвижимости с кадастровым номером** 68:30:0001071:85 :

Система координат МСК-68, зона 1 Зона № 1

| Обозначение характерных точек границ | Содержатся в Едином государственном реестре недвижимости | | | Определены в ходе выполнения комплексных кадастровых работ | | | Метод определения координат | Формулы, примененные для расчета средней квадратической погрешности определения координат характерных точек (Mt), м, с подставленными в такие формулы значениями и итоговые (вычисленные) значения Mt, м |
|---|---|---|---|---|---|---|---|---|
| | координаты, м | | Радиус, м | координаты, м | | Радиус, м | | |
| | X | Y | R | X | Y | R | | |
| 1 | 2 | 3 | 4 | 5 | 6 | 7 | 8 | 9 |
| н12653 О | — | — | — | 351 014,70 | 1 303 437,08 | — | Метод спутниковых геодезических измерений (определений) | √(0,08^2 + 0,06^2) = 0,10 |
| н12654 О | — | — | — | 351 021,69 | 1 303 443,43 | — | | |
| н12655 О | — | — | — | 351 017,06 | 1 303 448,53 | — | | |
| н12656 О | — | — | — | 351 010,06 | 1 303 442,18 | — | | |
| н12653 О | — | — | — | 351 014,70 | 1 303 437,08 | — | | |

**2. Сведения о характеристиках объекта недвижимости с кадастровым номером** 68:30:0001071:85 :

| № п/п | Наименование характеристики | Значение характеристики |
|---|---|---|
| 1 | 2 | 3 |
| 1. | Вид объекта недвижимости | Здание |
| 2. | Ранее присвоенный государственный учетный номер (инвентарный) здания, сооружения, объекта незавершенного строительства | — |
| 3. | Кадастровый номер земельного участка (земельных участков), в границах которого (которых) расположены здание, сооружение, объект незавершенного строительства | 68:30:0001061:1 |
| 4. | Уникальный учетный номер кадастрового квартала, в границах которого расположены здание, сооружение, объект незавершенного строительства | 68:30:0001061 |

| 1 | 2 | 3 |
|---|---|---|
| 5. | Адрес здания, сооружения, объекта незавершенного строительства | — |
| 5.1. | Сведения о местоположении здания, сооружения, объекта незавершенного строительства (при отсутствии адреса) в структурированном в соответствии с федеральной информационной адресной системой виде | — |
| 5.2. | Дополнительные сведения о местоположении | — |
| 6. | Иные сведения | — |
| **3. Пояснения к сведениям об объекте недвижимости с кадастровым номером** | 68:30:0001071:85 : | |
| 1. | — | |

**Схема границ земельных участков**




**Масштаб 1:1 500**

ПРИЛОЖЕНИЕ № 13
УТВЕРЖДЕНА
приказом министерства
имущественных отношений и
государственного заказа
Тамбовской области
от 18.09.2025 № 708

Карта-план территории
кадастрового квартала 68:30:0001062

# КАРТА-ПЛАН ТЕРРИТОРИИ

## Пояснительная записка

**1. Сведения о территории выполнения комплексных кадастровых работ:**

*68:30:0001062*

(наименование субъекта Российской Федерации, муниципального образования, населенного пункта, уникальные учетные номера кадастровых кварталов, иные сведения, позволяющие определить местоположение территории, на которой выполняются комплексные кадастровые работы, например, наименование садоводческого или огороднического некоммерческого товарищества, гаражного кооператива, элемента планировочной структуры)

**2. Основания выполнения комплексных кадастровых работ:**

Наименование, дата и номер документа, на основании которого выполняются комплексные кадастровые работы:

*Государственный контракт № 0164200001925000183-725790-157788 от 17 марта 2025 г., выдан Министерство имущественных отношений и государственного заказа Тамбовской области*

**3. Дата подготовки карты-плана территории:** *16 сентября 2025 г.*

**4. Сведения о заказчике(ах) комплексных кадастровых работ:**

В отношении юридического лица, органа местного самоуправления муниципального района, муниципального округа или городского округа либо уполномоченного исполнительного органа государственной власти субъекта Российской Федерации:

полное или сокращенное (в случае, если имеется) наименование: *Министерство имущественных отношений и государственного заказа Тамбовской области*

основной государственный регистрационный номер: *1066829046844*

идентификационный номер налогоплательщика: *6831000240*

В отношении физического лица или представителя физических или юридических лиц:

фамилия, имя. отчество (последнее - при наличии): –

страховой номер индивидуального лицевого счета в системе обязательного пенсионного страхования Российской Федерации (СНИЛС): –

Наименование и реквизиты документа, подтверждающие полномочия представителя заказчика(ов) комплексных кадастровых работ:

–

Адрес электронной почты (для направления уведомления о результатах внесения сведений в Единый государственный реестр недвижимости):

–

**5. Сведения об исполнителе комплексных кадастровых работ:**

Полное или сокращенное (в случае, если имеется) наименование и адрес юридического лица, с которым заключен государственный или муниципальный контракт либо договор подряда на выполнение комплексных кадастровых работ:

–

Фамилия, имя. отчество кадастрового инженера (последнее - при наличии): *Чиркин Евгений Александрович*

и основной государственный регистрационный номер кадастрового инженера индивидуального предпринимателя (ОГРНИП): *318344300021161*

Страховой номер индивидуального лицевого счета в системе обязательного пенсионного страхования Российской Федерации (СНИЛС) кадастрового инженера: *152-892-276-89*

Уникальный реестровый номер кадастрового инженера в реестре саморегулируемой организации кадастровых инженеров и дата внесения сведений о физическом лице в такой реестр: *НП001325, 30 мая 2016 г.*

Полное или (в случае, если имеется) сокращенное наименование саморегулируемой организации кадастровых инженеров, членом которой является кадастровый инженер:

*Кадастровые инженеры юга*

Контактный телефон: *+79275392962*

Почтовый адрес и адрес электронной почты, по которым осуществляется связь с кадастровым инженером:

*гор. Волгоград, ул. им. Маршала Василевского, д. 4, кв. 18, ewgeniychirkin@mail.ru*

**6. Перечень документов, использованных при подготовке карты-плана территории:**

| № п/п | Реквизиты документа | | | | |
|---|---|---|---|---|---|
| | Вид | Дата | Номер | Наименование | Иные сведения |
| 1 | 2 | 3 | 4 | 5 | 6 |
| 1 | Кадастровый план территории, выдан: Филиал публично-правовой компании "Роскадастр" по Тамбовской области | 17 марта 2025 г. | КУВИ-001/2025-69865828 | Кадастровый план территории | — |
| 2 | Материалы картографо-геодезического фонда, выдан: ППК Роскадастр | 7 апреля 2025 г. | 170-8700/2025-В | Выписка о пунктах государственной геодезической сети, государственной нивелирной сети и государственной гравиметрической сети | — |
| 3 | Материалы картографо-геодезического фонда, выдан: ППК "Роскадастр | 21 марта 2025 г. | 171-7472/2025-В | Сведения ЕЭКО | Масштаб: 1:2000<br>Дата создания: 31 июля 2022 г. |
| 4 | Иной документ, содержащий описание объекта, выдан: ППК "Роскадастр" | 6 апреля 2023 г. | 50-0074/23 | Письмо о рассмотрении обращений (о включении в ФФПД технического отчета "Создание сети дифференциальных станций" | — |

**7. Пояснения к карте-плану территории:**

| Пояснительная записка |
| --- |
| Настоящая карта-план территории разработана в результате проведения комплексных кадастровых работ на территории кадастрового кварталаn 68:30:0001062 (территория г. Уварово Тамбовской области)<br>Карта-план территории кадастрового квартала 68:30:0001062 утверждена Постановлением об утверждении карта-планов территорий, подготовленных в результате выполнения комплексных кадастровых работ в границах кадастрового квартала.<br>Неотъемлемой частью КПТР является:<br>- акт согласования границ земельных участков, который включен в состав Приложения. Согласно данного акта, границы всех земельных участков являются согласованными;<br>- заключение согласительной комиссии;<br>- протокол заседания согласительной комиссии по вопросу согласования местоположения границ земельных участков<br><br>В результате выполнения комплексных кадастровых работ:<br>1) обеспечивается уточнение границ 1 земельного участка;<br>2) исправляются границы 19 земельных участков;<br>3) осуществляется уточнение местоположения на земельных участках границ 19 объектов капитального строительства;<br>4) исправляются границы 1 ОКС.<br><br>В ходе выполнения кадастровых работ проведен анализ материалов, согласно сведений ЕГРН, представленных в виде кадастровых планов территорий и выписок из ЕГРН в отношении земельных участков и объектов капитального строительства, картографические материалы и материалы из фонда данных, полученных в результате проведения землеустройства, действующие правила землепользования и застройки. утвержденные применительно к данной территории работ.<br>Земельные участки, в отношении которых проводятся комплексные кадастровые работы, расположены в границах г. Уварово , в градостроительной зоне "Зона малоэтажной жилой застройки" (Ж1), для которой для участков с ВРИ - для ведения личного подсобного хозяйства и ведение огородничества установлены предельные минимальные (200 кв.м.) и максимальные (5000 кв.м.) размеры земельных участков, для участков с ВРИ - садоводство установлены предельные минимальные (200 кв.м.) и максимальные (1500 кв.м.) размеры земельных участков. Правила землепользования и застройки утверждены Решением "О внесении изменений в ПЗиЗ муниципального образованияг.о. - город Уварово Тамбовской области. Ссылка на официальный источник: https://fgistp.economy.gov.ru/lk/#/document-show/345723.<br>Координаты характерных точек границ земельных участков и объектов капитального строительства получены методом спутниковых геодезических определений. Границы земельных участков определены по ограждениям на местности, существующим на местности 15 и более лет. В целях выполнения кадастровых работ, кадастровым инженером были получены материалы дистанционного зондирования земли, изготовленный АО "Роскартография", и переданный в пользование ФФПД. Масштаб картографического произведения 1:2000. Реквизиты картографического материала приведены в разделе "Исходные данные" |
| Сведения о заказчике |
| Комплексные кадастровые работы выполнены в рамках исполнения государственного контракта № 0164200001925000183-725790-157788 от 17.03.2025 г.<br>Заказчиком комплексных кадастровых работ является Министерство имущественных отношений и государственного заказа Тамбовской области, ИНН 6831000240, ОГРН 1066829046844 |
| Сведения о кадастровом инженере |
| Карта-план территории подготовлен кадастровым инженером Чиркиным Евгением Александровичем (квалификационный аттестат № 34-14-538 от 22.08.2014), включенным в реестр членов Ассоциации СРО "Кадастровые инженеры юга" 30.052016 г. № НП001325. Номер регистрации в государственном реестре лиц, осуществляющих кадастровую деятельность – 31758. Страховой номер индивидуального лицевого счета в системе обязательного пенсионного страхования Российской Федерации (СНИЛС) 152-892-276 89. |

Сведения о геодезической основе, использованной при подготовке карты-плана территории

Определение координат поворотных точек границ земельных участков выполнено методом спутниковых геодезических измерений. В качестве базовой станции для определения координат точек границ использовалась базовая станция Уварово (UVAR), держателем которой является группа EFT-CORS. В разделе исходные данные приведено письмо ПКК "Роскадастр", подтверждающее передачу данных EFT-CORS в фонды данных субъектов Российской Федерации или федеральный фонд пространственных данных.
Вторым приемником, реквизиты которого указаны в разделе "Инструменты", было проведено полевое обследование пунктов ГГС (Ржакса, Березовка, Уварово, Подгорное), а также объекты недвижимости в границах проведения кадастровых работ.

Сведения об уточняемых земельных участках

В ходе проведения комплексных кадастровых работ были уточнены местоположение и площадь земельных участков, а также исправлены сведения о местоположении и (или) площади земельных участков, при этом при таком исправлении площадь изменяется не более, чем на 10 процентов от площади, содержащейся в ЕГРН.

Описание местоположения здания, сооружения, объекта незавершенного строительства на земельном участке

В ходе проведения комплексных кадастровых работ было уточнено местоположение границ объектов капитального строительства на земельных участках.
Также исправлены границы ОКС 68:30:0001062:51. Такое исправление вызвано неверным определением координат характерных точек границ ОКС до проведения ККР, и не связано с проведенной реконструкцией здания.

## Сведения о пунктах геодезической сети и средствах измерений

**1. Сведения о пунктах геодезической сети:**

| № п/п | Вид геодезической сети | Название пункта геодезической сети и тип знака | Система координат пункта геодезической сети | Координаты пункта, м | | Дата обследования 14 апреля 2025 г. | | |
|---|---|---|---|---|---|---|---|---|
| | | | | | | Сведения о состоянии | | |
| | | | | X | Y | наружного знака пункта | центра пункта | марки центра пункта |
| 1 | 2 | 3 | 4 | 5 | 6 | 7 | 8 | 9 |
| 1 | Астрономо-геодезическая сеть. 2 | Ржакса, пирамида | МСК-68, зона 1 | 364 763,74 | 1 287 261,69 | Сохранился | Сохранился | Сохранился |
| 2 | Астрономо-геодезическая сеть. 2 | Березовка, пирамида | | 347 697,09 | 1 288 347,24 | Не обнаружен | | |
| 3 | Астрономо-геодезическая сеть. 2 | Уварово, пирамида | | 353 506,37 | 1 301 173,14 | | | |
| 4 | Геодезическая сеть сгущения. 3 | Подгорное, пирамида | | 341 674,67 | 1 303 820,45 | | | |

**2. Сведения об использованных средствах измерений:**

| № п/п | Наименование и обозначение типа средства измерений - прибора (инструмента, аппаратуры) | Заводской или серийный номер средства измерений | Реквизиты свидетельства о поверке прибора (инструмента, аппаратуры) и (или) срок действия поверки |
|---|---|---|---|
| 1 | 2 | 3 | 4 |
| 1 | Stonex S8 GNSS | STNS84412003 | свидетельство № С-ГКФ/01-04-2025/42177429, выдано 01.04.2025г., срок действия поверки - до 31.03.2026г. |

## Сведения об уточняемых земельных участках

**1. Сведения о характерных точках границ уточняемого земельного участка с кадастровым номером** 68:30:0001062:13 :

Система координат МСК-68, зона 1 Зона № 1

| Обозначение характерных точек границ | Координаты, м | | | | Метод определения координат | Формулы, примененные для расчета средней квадратической погрешности определения координат характерных точек границ (Mt), с подставленными в такие формулы значениями и итоговые (вычисленные) значения Mt, м | Описание закрепления точки |
|---|---|---|---|---|---|---|---|
| | содержатся в Едином государственном реестре недвижимости | | определены в результате выполнения комплексных кадастровых работ | | | | |
| | X | Y | X | Y | | | |
| 1 | 2 | 3 | 4 | 5 | 6 | 7 | 8 |
| н33807 У | 351 009,49 | 1 303 732,41 | 351 009,49 | 1 303 732,41 | Метод спутниковых геодезических измерений (определений) | √(0,08^2 + 0,06^2) = 0,10 | — |
| н33806 У | 351 001,52 | 1 303 729,14 | 351 001,52 | 1 303 729,14 | | | |
| н33805 У | 351 003,22 | 1 303 724,21 | 351 003,22 | 1 303 724,21 | | | |
| н33804 У | 350 987,69 | 1 303 721,29 | 350 987,69 | 1 303 721,29 | | | |
| н33818 У | 350 997,93 | 1 303 690,06 | 350 997,93 | 1 303 690,06 | | | |
| н33819 У | 351 003,40 | 1 303 693,80 | 351 003,40 | 1 303 693,80 | | | |
| н33820 У | 351 011,57 | 1 303 700,59 | 351 011,57 | 1 303 700,59 | | | |
| н33821 У | 351 028,63 | 1 303 707,11 | 351 028,63 | 1 303 707,11 | | | |
| н33822 У | 351 042,13 | 1 303 713,26 | 351 042,13 | 1 303 713,26 | | | |
| н33792 У | 351 031,45 | 1 303 743,77 | 351 031,45 | 1 303 743,77 | | | |
| н33807 У | 351 009,49 | 1 303 732,41 | 351 009,49 | 1 303 732,41 | | | |

**2. Сведения о частях границ уточняемого земельного участка с кадастровым номером** 68:30:0001062:13 :

| Обозначение части границ | | Горизонтальное проложение (S), м | Описание прохождения части границ | Сведения о согласовании местоположения границ (согласовано/спорное) |
|---|---|---|---|---|
| от т. | до т. | | | |
| 1 | 2 | 3 | 4 | 5 |
| н33807У | н33806У | 8,61 | — | согласовано |
| н33806У | н33805У | 5,21 | | |
| н33805У | н33804У | 15,80 | | |
| н33804У | н33818У | 32,87 | | |
| н33818У | н33819У | 6,63 | | |
| н33819У | н33820У | 10,62 | | |
| н33820У | н33821У | 18,26 | | |
| н33821У | н33822У | 14,83 | | |
| н33822У | н33792У | 32,33 | | |
| н33792У | н33807У | 24,72 | | |

**3. Сведения о характеристиках уточняемого земельного участка с кадастровым номером** 68:30:0001062:13 :

| № п/п | Наименование характеристики земельного участка | Значение характеристики |
|---|---|---|
| 1 | 2 | 3 |
| 1. | Адрес земельного участка | — |
| 1.1. | Сведения о местоположении земельного участка (при отсутствии адреса) в структурированном в соответствии с федеральной информационной адресной системой виде | — |
| 1.2. | Дополнительные сведения о местоположении земельного участка | — |
| 2. | Площадь земельного участка ± величина погрешности определения (вычисления) площади (Р ± ΔР), м² | 1 500 ± 14,00 |
| 3. | Формула, примененная для вычисления предельной погрешности определения площади земельного участка, с подставленными значениями и итоговые (вычисленные) значения | 3,5*0,10*√(1 500) = 14 |
| 4. | Площадь земельного участка согласно сведениям Единого государственного реестра недвижимости (Ркад), м² | 1 500,00 |
| 5. | Оценка расхождения Р и Ркад (Р - Ркад), м² | 0 |
| 6. | Предельный минимальный и максимальный размеры земельного участка (Рмин и Рмакс), м² | Рмин = 200<br>Рмакс = 5 000 |
| 7. | Вид (виды) разрешенного использования | — |

| 1 | 2 | 3 |
|---|---|---|
| 7.1. | Дополнительные сведения об использовании земельного участка | — |
| 8. | Кадастровый или иной государственный учетный номер (инвентарный) здания, сооружения, объекта незавершенного строительства, расположенного на земельном участке | 68:30:0001082:77 |
| 9. | Сведения о земельных участках (землях общего пользования, территории общего пользования), посредством которых обеспечивается доступ | Земли общего пользования |
| 10. | Иные сведения | — |
| **4. Пояснения к сведениям об уточняемом земельном участке с кадастровым номером** 68:30:0001062:13 : | | |
| 1. | — | |

**Сведения об уточняемых земельных участках, необходимые для исправления реестровых ошибок в сведениях о местоположении их границ**

**1. Сведения о характерных точках границ уточняемого земельного участка с кадастровым номером** 68:30:0001062:1 :

Система координат МСК-68, зона 1 Зона № 1

| Обозначение характерных точек границ | Координаты, м | | | | Метод определения координат | Формулы, примененные для расчета средней квадратической погрешности определения координат характерных точек границ (Mt), с подставленными в такие формулы значениями и итоговые (вычисленные) значения Mt, м | Описание закрепления точки |
|---|---|---|---|---|---|---|---|
| | содержатся в Едином государственном реестре недвижимости | | определены в результате выполнения комплексных кадастровых работ | | | | |
| | X | Y | X | Y | | | |
| 1 | 2 | 3 | 4 | 5 | 6 | 7 | 8 |
| 33892 | 64,81 | 115,13 | — | — | Метод спутниковых геодезических измерений (определений) | 0,10 | — |
| 33893 | 75,74 | 107,35 | — | — | | | |
| 33894 | 95,30 | 103,73 | — | — | | | |
| 33895 | 104,74 | 98,76 | — | — | | | |
| 33896 | 113,29 | 97,61 | — | — | | | |
| 33897 | 149,88 | 99,22 | — | — | | | |
| 33898 | 149,52 | 106,83 | — | — | | | |
| 33899 | 113,02 | 103,83 | — | — | | | |
| 33900 | 102,06 | 105,95 | — | — | | | |
| 33901 | 94,96 | 110,00 | — | — | | | |
| 33902 | 94,02 | 107,89 | — | — | | | |

| 1 | 2 | 3 | 4 | 5 | 6 | 7 | 8 |
|---|---|---|---|---|---|---|---|
| 33903 | 91,30 | 109,39 | — | — | Метод спутниковых геодезических измерений (определений) | 0,10 | — |
| 33904 | 82,46 | 114,44 | — | — | | | |
| 33905 | 73,01 | 121,13 | — | — | | | |
| 33906 | 71,98 | 120,79 | — | — | | | |
| 33907 | 71,11 | 122,37 | — | — | | | |
| н33908 У | — | — | 350 943,63 | 1 303 815,73 | | √(0,08^2 + 0,06^2) = 0,10 | |
| н33909 У | — | — | 350 960,40 | 1 303 818,63 | | | |
| н33910 У | — | — | 350 959,13 | 1 303 826,65 | | | |
| н33911 У | — | — | 350 944,48 | 1 303 823,77 | | | |
| н33912 У | — | — | 350 926,73 | 1 303 822,65 | | | |
| н33913 У | — | — | 350 922,29 | 1 303 823,51 | | | |
| н33914 У | — | — | 350 918,48 | 1 303 824,68 | | | |
| н33915 У | — | — | 350 917,70 | 1 303 822,32 | | | |
| н33916 У | — | — | 350 909,53 | 1 303 825,41 | | | |
| н33917 У | — | — | 350 903,02 | 1 303 827,77 | | | |
| н33918 У | — | — | 350 893,49 | 1 303 833,64 | | | |
| н33919 У | — | — | 350 890,95 | 1 303 829,62 | | | |

| 1 | 2 | 3 | 4 | 5 | 6 | 7 | 8 |
|---|---|---|---|---|---|---|---|
| н33920 У | — | — | 350 888,00 | 1 303 831,27 | Метод спутниковых геодезических измерений (определений) | √(0,08^2 + 0,06^2) = 0,10 | — |
| н33921 У | — | — | 350 885,45 | 1 303 827,20 | | | |
| н33922 У | — | — | 350 890,20 | 1 303 824,56 | | | |
| н33923 У | — | — | 350 899,08 | 1 303 819,60 | | | |
| н33924 У | — | — | 350 903,04 | 1 303 817,51 | | | |
| н33925 У | — | — | 350 926,48 | 1 303 815,14 | | | |
| 33892 | 64,81 | 115,13 | — | — | | 0,10 | |

**2. Сведения о частях границ уточняемого земельного участка с кадастровым номером** 68:30:0001062:1 :

| Обозначение части границ | | Горизонтальное проложение (S), м | Описание прохождения части границ | Сведения о согласовании местоположения границ (согласовано/спорное) |
|---|---|---|---|---|
| от т. | до т. | | | |
| 1 | 2 | 3 | 4 | 5 |
| н33908У | н33909У | 17,02 | — | согласовано |
| н33909У | н33910У | 8,12 | | |
| н33910У | н33911У | 14,93 | | |
| н33911У | н33912У | 17,79 | | |
| н33912У | н33913У | 4,52 | | |
| н33913У | н33914У | 3,99 | | |
| н33914У | н33915У | 2,49 | | |
| н33915У | н33916У | 8,73 | | |
| н33916У | н33917У | 6,92 | | |
| н33917У | н33918У | 11,19 | | |
| н33918У | н33919У | 4,76 | | |
| н33919У | н33920У | 3,38 | | |
| н33920У | н33921У | 4,80 | | |
| н33921У | н33922У | 5,43 | | |
| н33922У | н33923У | 10,17 | | |
| н33923У | н33924У | 4,48 | | |

| 1 | 2 | 3 | 4 | 5 |
|---|---|---|---|---|
| н33924У | н33925У | 23,56 | — | согласовано |
| н33925У | н33908У | 17,16 | | |

**3. Сведения о характеристиках уточняемого земельного участка с кадастровым номером** 68:30:0001062:1 :

| № п/п | Наименование характеристики | Значение характеристики |
|---|---|---|
| 1 | 2 | 3 |
| 1. | Адрес земельного участка | — |
| 1.1. | Сведения о местоположении земельного участка (при отсутствии адреса) в структурированном в соответствии с федеральной информационной адресной системой виде | — |
| 1.2. | Дополнительные сведения о местоположении земельного участка | — |
| 2. | Площадь земельного участка ± величина погрешности определения (вычисления) площади (Р ± ΔР), м² | 600 ± 9,00 |
| 3. | Формула, примененная для вычисления предельной погрешности определения площади земельного участка, с подставленными значениями и итоговые (вычисленные) значения | 3,5*0,10*√(600) = 9 |
| 4. | Площадь земельного участка согласно сведениям Единого государственного реестра недвижимости (Ркад), м² | 600,00 |
| 5. | Оценка расхождения Р и Ркад (Р - Ркад), м² | 0 |
| 6. | Предельный минимальный и максимальный размеры земельного участка (Рмин и Рмакс), м² | Рмин = 200<br>Рмакс = 5 000 |
| 7. | Кадастровый или иной государственный учетный номер (инвентарный) здания, сооружения, объекта незавершенного строительства, расположенного на земельном участке | 68:30:0001062:41 |
| 8. | Вид (виды) разрешенного использования | — |
| 8.1. | Дополнительные сведения об использовании земельного участка | — |
| 9. | Сведения о земельных участках (землях общего пользования, территории общего пользования), посредством которых обеспечивается доступ | Земли общего пользования |
| 10. | Иные сведения | На местности границы данного земельных участков существуют более 15 лет, его границы в ходе проведения ККР установлены по фактическому пользованию без захвата земель общего пользования, с учетом привязки к смежным земельным участкам, границы которых ранее были установлены в системе координат МСК-68 |

**4. Пояснения к сведениям об уточняемом земельном участке с кадастровым номером** 68:30:0001062:1 :

| 1. | — |
|---|---|

**1. Сведения о характерных точках границ уточняемого земельного участка с кадастровым номером** 68:30:0001062:2 :

Система координат МСК-68, зона 1 Зона № 1

| Обозначение характерных точек границ | Координаты, м | | | | Метод определения координат | Формулы, примененные для расчета средней квадратической погрешности определения координат характерных точек границ (Mt), с подставленными в такие формулы значениями и итоговые (вычисленные) значения Mt, м | Описание закрепления точки |
|---|---|---|---|---|---|---|---|
| | содержатся в Едином государственном реестре недвижимости | | определены в результате выполнения комплексных кадастровых работ | | | | |
| | X | Y | X | Y | | | |
| 1 | 2 | 3 | 4 | 5 | 6 | 7 | 8 |
| 42683 | 79,31 | 117,32 | — | — | Метод спутниковых геодезических измерений (определений) | 0,10 | — |
| 42684 | 69,82 | 103,96 | — | — | | | |
| 42685 | 80,16 | 96,76 | — | — | | | |
| 42686 | 88,03 | 93,97 | — | — | | | |
| 42687 | 98,54 | 91,11 | — | — | | | |
| 42688 | 137,13 | 83,81 | — | — | | | |
| 42689 | 152,87 | 84,73 | — | — | | | |
| 42690 | 154,44 | 98,62 | — | — | | | |
| 42691 | 139,95 | 98,00 | — | — | | | |
| 42692 | 97,83 | 105,43 | — | — | | | |
| 42693 | 90,57 | 108,51 | — | — | | | |

| 1 | 2 | 3 | 4 | 5 | 6 | 7 | 8 |
|---|---|---|---|---|---|---|---|
| н42694 У | — | — | 350 882,36 | 1 303 822,32 | Метод спутниковых геодезических измерений (определений) | √(0,08^2 + 0,06^2) = 0,10 | — |
| н42695 У | — | — | 350 875,14 | 1 303 809,27 | | | |
| н42696 У | — | — | 350 878,97 | 1 303 805,64 | | | |
| н42697 У | — | — | 350 888,17 | 1 303 800,61 | | | |
| н42698 У | — | — | 350 894,02 | 1 303 798,98 | | | |
| н42699 У | — | — | 350 907,77 | 1 303 796,81 | | | |
| н42700 У | — | — | 350 947,66 | 1 303 793,89 | | | |
| н42701 У | — | — | 350 960,06 | 1 303 794,10 | | | |
| н42702 У | — | — | 350 960,13 | 1 303 809,94 | | | |
| н42703 У | — | — | 350 944,40 | 1 303 808,11 | | | |
| н42704 У | — | — | 350 923,14 | 1 303 809,03 | | | |
| н42705 У | — | — | 350 909,23 | 1 303 810,43 | | | |
| н42706 У | — | — | 350 901,60 | 1 303 811,47 | | | |
| н42707 У | — | — | 350 897,44 | 1 303 812,27 | | | |
| 42683 | 79,31 | 117,32 | — | — | | 0,10 | |

**2. Сведения о частях границ уточняемого земельного участка с кадастровым номером** 68:30:0001062:2 :

| Обозначение части границ | | Горизонтальное проложение (S), м | Описание прохождения части границ | Сведения о согласовании местоположения границ (согласовано/спорное) |
|---|---|---|---|---|
| от т. | до т. | | | |
| 1 | 2 | 3 | 4 | 5 |
| н42694У | н42695У | 14,91 | — | согласовано |

| 1 | 2 | 3 | 4 | 5 |
|---|---|---|---|---|
| н42695У | н42696У | 5,28 | — | согласовано |
| н42696У | н42697У | 10,49 | | |
| н42697У | н42698У | 6,07 | | |
| н42698У | н42699У | 13,92 | | |
| н42699У | н42700У | 40,00 | | |
| н42700У | н42701У | 12,40 | | |
| н42701У | н42702У | 15,84 | | |
| н42702У | н42703У | 15,84 | | |
| н42703У | н42704У | 21,28 | | |
| н42704У | н42705У | 13,98 | | |
| н42705У | н42706У | 7,70 | | |
| н42706У | н42707У | 4,24 | | |
| н42707У | н42694У | 18,12 | | |

**3. Сведения о характеристиках уточняемого земельного участка с кадастровым номером** 68:30:0001062:2 :

| № п/п | Наименование характеристики | Значение характеристики |
|---|---|---|
| 1 | 2 | 3 |
| 1. | Адрес земельного участка | — |
| 1.1. | Сведения о местоположении земельного участка (при отсутствии адреса) в структурированном в соответствии с федеральной информационной адресной системой виде | — |
| 1.2. | Дополнительные сведения о местоположении земельного участка | — |
| 2. | Площадь земельного участка ± величина погрешности определения (вычисления) площади (Р ± ΔР), м² | 1 200 ± 12,00 |
| 3. | Формула, примененная для вычисления предельной погрешности определения площади земельного участка, с подставленными значениями и итоговые (вычисленные) значения | 3,5*0,10*√(1 200) = 12 |
| 4. | Площадь земельного участка согласно сведениям Единого государственного реестра недвижимости (Ркад), м² | 1 200,00 |
| 5. | Оценка расхождения Р и Ркад (Р - Ркад), м² | 0 |
| 6. | Предельный минимальный и максимальный размеры земельного участка (Рмин и Рмакс), м² | Рмин = 200<br>Рмакс = 5 000 |

| 1 | 2 | 3 |
|---|---|---|
| 7. | Кадастровый или иной государственный учетный номер (инвентарный) здания, сооружения, объекта незавершенного строительства, расположенного на земельном участке | 68:30:0001079:61 |
| 8. | Вид (виды) разрешенного использования | — |
| 8.1. | Дополнительные сведения об использовании земельного участка | — |
| 9. | Сведения о земельных участках (землях общего пользования, территории общего пользования), посредством которых обеспечивается доступ | Земли общего пользования |
| 10. | Иные сведения | На местности границы данного земельных участков существуют более 15 лет, его границы в ходе проведения ККР установлены по фактическому пользованию без захвата земель общего пользования, с учетом привязки к смежным земельным участкам, границы которых ранее были установлены в системе координат МСК-68 |

**4. Пояснения к сведениям об уточняемом земельном участке с кадастровым номером** 68:30:0001062:2 :

| 1. | — |
|---|---|

**1. Сведения о характерных точках границ уточняемого земельного участка с кадастровым номером** 68:30:0001062:4 :

Система координат МСК-68, зона 1 Зона № 1

| Обозначение характерных точек границ | Координаты, м | | | | Метод определения координат | Формулы, примененные для расчета средней квадратической погрешности определения координат характерных точек границ (Mt), с подставленными в такие формулы значениями и итоговые (вычисленные) значения Mt, м | Описание закрепления точки |
|---|---|---|---|---|---|---|---|
| | содержатся в Едином государственном реестре недвижимости | | определены в результате выполнения комплексных кадастровых работ | | | | |
| | X | Y | X | Y | | | |
| 1 | 2 | 3 | 4 | 5 | 6 | 7 | 8 |
| 36726 | 190,48 | 183,67 | — | — | Метод спутниковых геодезических измерений (определений) | 0,10 | — |
| 36727 | 188,37 | 174,40 | — | — | | | |
| 36728 | 187,70 | 171,47 | — | — | | | |
| 36729 | 188,79 | 168,96 | — | — | | | |

| 1 | 2 | 3 | 4 | 5 | 6 | 7 | 8 |
|---|---|---|---|---|---|---|---|
| 36730 | 233,98 | 182,68 | — | — | Метод спутниковых геодезических измерений (определений) | 0,10 | — |
| 36731 | 232,64 | 187,11 | — | — | | | |
| 36732 | 230,20 | 195,15 | — | — | | | |
| 36733 | 194,76 | 184,88 | — | — | | | |
| н36734 У | — | — | 351 031,96 | 1 303 662,19 | | √(0,08^2 + 0,06^2) = 0,10 | |
| н36735 У | — | — | 351 025,72 | 1 303 674,55 | | | |
| н36736 У | — | — | 351 021,10 | 1 303 672,35 | | | |
| н36737 У | — | — | 351 018,76 | 1 303 672,44 | | | |
| н36738 У | — | — | 351 007,05 | 1 303 668,46 | | | |
| н36739 У | — | — | 350 995,93 | 1 303 664,07 | | | |
| н36740 У | — | — | 350 993,56 | 1 303 649,67 | | | |
| н36741 У | — | — | 350 996,03 | 1 303 644,67 | | | |
| н36742 У | — | — | 351 015,85 | 1 303 654,83 | | | |
| н36743 У | — | — | 351 016,56 | 1 303 653,50 | | | |
| 36726 | 190,48 | 183,67 | — | — | | 0,10 | |

**2. Сведения о частях границ уточняемого земельного участка с кадастровым номером** 68:30:0001062:4 :

| Обозначение части границ | | Горизонтальное проложение (S), м | Описание прохождения части границ | Сведения о согласовании местоположения границ (согласовано/спорное) |
|---|---|---|---|---|
| от т. | до т. | | | |
| 1 | 2 | 3 | 4 | 5 |
| н36734У | н36735У | 13,85 | — | согласовано |

| 1 | 2 | 3 | 4 | 5 |
|---|---|---|---|---|
| н36735У | н36736У | 5,12 | — | согласовано |
| н36736У | н36737У | 2,34 | | |
| н36737У | н36738У | 12,37 | | |
| н36738У | н36739У | 11,96 | | |
| н36739У | н36740У | 14,59 | | |
| н36740У | н36741У | 5,58 | | |
| н36741У | н36742У | 22,27 | | |
| н36742У | н36743У | 1,51 | | |
| н36743У | н36734У | 17,68 | | |

**3. Сведения о характеристиках уточняемого земельного участка с кадастровым номером** 68:30:0001062:4 :

| № п/п | Наименование характеристики | Значение характеристики |
|---|---|---|
| 1 | 2 | 3 |
| 1. | Адрес земельного участка | — |
| 1.1. | Сведения о местоположении земельного участка (при отсутствии адреса) в структурированном в соответствии с федеральной информационной адресной системой виде | — |
| 1.2. | Дополнительные сведения о местоположении земельного участка | — |
| 2. | Площадь земельного участка ± величина погрешности определения (вычисления) площади (Р ± ΔР), м² | 600 ± 9,00 |
| 3. | Формула, примененная для вычисления предельной погрешности определения площади земельного участка, с подставленными значениями и итоговые (вычисленные) значения | 3,5*0,10*√(600) = 9 |
| 4. | Площадь земельного участка согласно сведениям Единого государственного реестра недвижимости (Ркад), м² | 600,00 |
| 5. | Оценка расхождения Р и Ркад (Р - Ркад), м² | 0 |
| 6. | Предельный минимальный и максимальный размеры земельного участка (Рмин и Рмакс), м² | Рмин = 200<br>Рмакс = 5 000 |
| 7. | Кадастровый или иной государственный учетный номер (инвентарный) здания, сооружения, объекта незавершенного строительства, расположенного на земельном участке | 68:30:0001060:55 |
| 8. | Вид (виды) разрешенного использования | — |
| 8.1. | Дополнительные сведения об использовании земельного участка | — |

| 1 | 2 | 3 |
|---|---|---|
| 9. | Сведения о земельных участках (землях общего пользования, территории общего пользования), посредством которых обеспечивается доступ | Земли общего пользования |
| 10. | Иные сведения | На местности границы данного земельных участков существуют более 15 лет, его границы в ходе проведения ККР установлены по фактическому пользованию без захвата земель общего пользования, с учетом привязки к смежным земельным участкам, границы которых ранее были установлены в системе координат МСК-68 |

**4. Пояснения к сведениям об уточняемом земельном участке с кадастровым номером** 68:30:0001062:4 :

| 1. | — |
|---|---|

**1. Сведения о характерных точках границ уточняемого земельного участка с кадастровым номером** 68:30:0001062:5 :

Система координат МСК-68, зона 1 Зона № 1

| Обозначение характерных точек границ | Координаты, м | | | | Метод определения координат | Формулы, примененные для расчета средней квадратической погрешности определения координат характерных точек границ (Mt), с подставленными в такие формулы значениями и итоговые (вычисленные) значения Mt, м | Описание закрепления точки |
|---|---|---|---|---|---|---|---|
| | содержатся в Едином государственном реестре недвижимости | | определены в результате выполнения комплексных кадастровых работ | | | | |
| | X | Y | X | Y | | | |
| 1 | 2 | 3 | 4 | 5 | 6 | 7 | 8 |
| н52400 У | — | — | 350 955,41 | 1 303 925,42 | Метод спутниковых геодезических измерений (определений) | √(0,08^2 + 0,06^2) = 0,10 | — |
| н52401 У | — | — | 350 978,69 | 1 303 955,45 | | | |
| 52402 | 350 991,57 | 1 303 970,49 | 350 991,57 | 1 303 970,49 | | 0,10 | |
| 52403 | 350 978,80 | 1 303 986,41 | 350 978,80 | 1 303 986,41 | | | |
| 52404 | 350 974,20 | 1 303 981,09 | 350 974,20 | 1 303 981,09 | | | |
| 52405 | 350 971,83 | 1 303 978,38 | 350 971,83 | 1 303 978,38 | | | |
| 52406 | 350 963,78 | 1 303 969,61 | 350 963,78 | 1 303 969,61 | | | |

| 1 | 2 | 3 | 4 | 5 | 6 | 7 | 8 |
|---|---|---|---|---|---|---|---|
| 52407 | 350 961,86 | 1 303 966,93 | 350 961,86 | 1 303 966,93 | Метод спутниковых геодезических измерений (определений) | 0,10 | — |
| 52408 | 350 950,23 | 1 303 950,02 | 350 950,23 | 1 303 950,02 | | | |
| 52409 | 350 945,65 | 1 303 943,37 | 350 945,65 | 1 303 943,37 | | | |
| 52410 | 350 939,70 | 1 303 933,76 | 350 939,70 | 1 303 933,76 | | | |
| 52411 | 350 940,23 | 1 303 933,57 | 350 940,23 | 1 303 933,57 | | | |
| 52412 | 350 945,74 | 1 303 931,65 | 350 945,74 | 1 303 931,65 | | | |
| н52400 У | — | — | 350 955,41 | 1 303 925,42 | | √(0,08^2 + 0,06^2) = 0,10 | |

**2. Сведения о частях границ уточняемого земельного участка с кадастровым номером** 68:30:0001062:5 :

| Обозначение части границ | | Горизонтальное проложение (S), м | Описание прохождения части границ | Сведения о согласовании местоположения границ (согласовано/спорное) |
|---|---|---|---|---|
| от т. | до т. | | | |
| 1 | 2 | 3 | 4 | 5 |
| н52400У | н52401У | 38,00 | — | согласовано |
| н52401У | 52402 | 19,80 | | |
| 52402 | 52403 | 20,41 | | |
| 52403 | 52404 | 7,03 | | |
| 52404 | 52405 | 3,60 | | |
| 52405 | 52406 | 11,90 | | |
| 52406 | 52407 | 3,30 | | |
| 52407 | 52408 | 20,52 | | |
| 52408 | 52409 | 8,07 | | |
| 52409 | 52410 | 11,30 | | |
| 52410 | 52411 | 0,56 | | |
| 52411 | 52412 | 5,83 | | |
| 52412 | н52400У | 11,50 | | |

**3. Сведения о характеристиках уточняемого земельного участка с кадастровым номером** 68:30:0001062:5 :

| № п/п | Наименование характеристики | Значение характеристики |
|---|---|---|
| 1 | 2 | 3 |

| 1 | 2 | 3 |
|---|---|---|
| 1. | Адрес земельного участка | — |
| 1.1. | Сведения о местоположении земельного участка (при отсутствии адреса) в структурированном в соответствии с федеральной информационной адресной системой виде | — |
| 1.2. | Дополнительные сведения о местоположении земельного участка | — |
| 2. | Площадь земельного участка ± величина погрешности определения (вычисления) площади (Р ± ΔР), м² | 1 200 ± 12,00 |
| 3. | Формула, примененная для вычисления предельной погрешности определения площади земельного участка, с подставленными значениями и итоговые (вычисленные) значения | 3,5*0,10*√(1 200) = 12 |
| 4. | Площадь земельного участка согласно сведениям Единого государственного реестра недвижимости (Ркад), м² | 1 200,00 |
| 5. | Оценка расхождения Р и Ркад (Р - Ркад), м² | 0 |
| 6. | Предельный минимальный и максимальный размеры земельного участка (Рмин и Рмакс), м² | Рмин = 200<br>Рмакс = 5 000 |
| 7. | Кадастровый или иной государственный учетный номер (инвентарный) здания, сооружения, объекта незавершенного строительства, расположенного на земельном участке | — |
| 8. | Вид (виды) разрешенного использования | — |
| 8.1. | Дополнительные сведения об использовании земельного участка | — |
| 9. | Сведения о земельных участках (землях общего пользования, территории общего пользования), посредством которых обеспечивается доступ | Земли общего пользования |
| 10. | Иные сведения | — |
| **4. Пояснения к сведениям об уточняемом земельном участке с кадастровым номером** | | 68:30:0001062:5 : |
| 1. | — | |

**1. Сведения о характерных точках границ уточняемого земельного участка с кадастровым номером** 68:30:0001062:6 :

Система координат МСК-68, зона 1 Зона № 1

| Обозначение характерных точек границ | Координаты, м | | | | Метод определения координат | Формулы, примененные для расчета средней квадратической погрешности определения координат характерных точек границ (Mt), с подставленными в такие формулы значениями и итоговые (вычисленные) значения Mt, м | Описание закрепления точки |
|---|---|---|---|---|---|---|---|
| | содержатся в Едином государственном реестре недвижимости | | определены в результате выполнения комплексных кадастровых работ | | | | |
| | X | Y | X | Y | | | |
| 1 | 2 | 3 | 4 | 5 | 6 | 7 | 8 |
| 36711 | 103,47 | 99,94 | — | — | Метод спутниковых геодезических измерений (определений) | 0,10 | — |
| 36712 | 105,03 | 97,19 | — | — | | | |
| 36713 | 109,70 | 83,66 | — | — | | | |
| 36714 | 128,60 | 90,19 | — | — | | | |
| 36715 | 130,66 | 84,55 | — | — | | | |
| 36716 | 199,70 | 106,67 | — | — | | | |
| 36717 | 193,19 | 124,52 | — | — | | | |
| 36718 | 140,42 | 107,34 | — | — | | | |
| 36719 | 139,62 | 110,54 | — | — | | | |
| 36720 | 131,36 | 108,54 | — | — | | | |
| н36721 У | — | — | 351 042,67 | 1 303 513,59 | | √(0,08^2 + 0,06^2) = 0,10 | |
| н36722 У | — | — | 351 061,47 | 1 303 520,39 | | | |

| 1 | 2 | 3 | 4 | 5 | 6 | 7 | 8 |
|---|---|---|---|---|---|---|---|
| н36723 У | — | — | 351 063,61 | 1 303 514,78 | Метод спутниковых геодезических измерений (определений) | √(0,08^2 + 0,06^2) = 0,10 | — |
| н36724 У | — | — | 351 126,49 | 1 303 535,93 | | | |
| н36725 У | — | — | 351 138,00 | 1 303 539,06 | | | |
| н36667 У | — | — | 351 132,82 | 1 303 552,53 | | | |
| н36666 У | — | — | 351 071,15 | 1 303 537,76 | | | |
| н36676 У | — | — | 351 070,30 | 1 303 540,95 | | | |
| н36675 У | — | — | 351 062,07 | 1 303 538,81 | | | |
| н36674 У | — | — | 351 034,33 | 1 303 529,75 | | | |
| 36711 | 103,47 | 99,94 | — | — | | 0,10 | |

**2. Сведения о частях границ уточняемого земельного участка с кадастровым номером** 68:30:0001062:6 :

| Обозначение части границ | | Горизонтальное проложение (S), м | Описание прохождения части границ | Сведения о согласовании местоположения границ (согласовано/спорное) |
|---|---|---|---|---|
| от т. | до т. | | | |
| 1 | 2 | 3 | 4 | 5 |
| н36721У | н36722У | 19,99 | — | согласовано |
| н36722У | н36723У | 6,00 | | |
| н36723У | н36724У | 66,34 | | |
| н36724У | н36725У | 11,93 | | |
| н36725У | н36667У | 14,43 | | |
| н36667У | н36666У | 63,41 | | |
| н36666У | н36676У | 3,30 | | |
| н36676У | н36675У | 8,50 | | |
| н36675У | н36674У | 29,18 | | |
| н36674У | н36721У | 18,19 | | |

**3. Сведения о характеристиках уточняемого земельного участка с кадастровым номером** 68:30:0001062:6 :

| № п/п | Наименование характеристики | Значение характеристики |
|---|---|---|

| 1 | 2 | 3 |
|---|---|---|
| 1. | Адрес земельного участка | — |
| 1.1. | Сведения о местоположении земельного участка (при отсутствии адреса) в структурированном в соответствии с федеральной информационной адресной системой виде | — |
| 1.2. | Дополнительные сведения о местоположении земельного участка | — |
| 2. | Площадь земельного участка ± величина погрешности определения (вычисления) площади (Р ± ΔР), м² | 1 770 ± 15,00 |
| 3. | Формула, примененная для вычисления предельной погрешности определения площади земельного участка, с подставленными значениями и итоговые (вычисленные) значения | 3,5*0,10*√(1 770) = 15 |
| 4. | Площадь земельного участка согласно сведениям Единого государственного реестра недвижимости (Ркад), м² | 1 770,00 |
| 5. | Оценка расхождения Р и Ркад (Р - Ркад), м² | 0 |
| 6. | Предельный минимальный и максимальный размеры земельного участка (Рмин и Рмакс), м² | Рмин = 200<br>Рмакс = 5 000 |
| 7. | Кадастровый или иной государственный учетный номер (инвентарный) здания, сооружения, объекта незавершенного строительства, расположенного на земельном участке | 68:30:0001062:35 |
| 8. | Вид (виды) разрешенного использования | — |
| 8.1. | Дополнительные сведения об использовании земельного участка | — |
| 9. | Сведения о земельных участках (землях общего пользования, территории общего пользования), посредством которых обеспечивается доступ | Земли общего пользования |
| 10. | Иные сведения | На местности границы данного земельных участков существуют более 15 лет, его границы в ходе проведения ККР установлены по фактическому пользованию без захвата земель общего пользования, с учетом привязки к смежным земельным участкам, границы которых ранее были установлены в системе координат МСК-68 |
| **4. Пояснения к сведениям об уточняемом земельном участке с кадастровым номером** | | 68:30:0001062:6 : |
| 1. | — | |

**1. Сведения о характерных точках границ уточняемого земельного участка с кадастровым номером** 68:30:0001062:7 :

Система координат МСК-68, зона 1 Зона № 1

| Обозначение характерных точек границ | Координаты, м | | | | Метод определения координат | Формулы, примененные для расчета средней квадратической погрешности определения координат характерных точек границ (Mt), с подставленными в такие формулы значениями и итоговые (вычисленные) значения Mt, м | Описание закрепления точки |
|---|---|---|---|---|---|---|---|
| | содержатся в Едином государственном реестре недвижимости | | определены в результате выполнения комплексных кадастровых работ | | | | |
| | X | Y | X | Y | | | |
| 1 | 2 | 3 | 4 | 5 | 6 | 7 | 8 |
| 36699 | 249,89 | 90,39 | — | — | Метод спутниковых геодезических измерений (определений) | 0,10 | — |
| 36700 | 160,86 | 85,20 | — | — | | | |
| 36701 | 167,55 | 66,14 | — | — | | | |
| 36702 | 260,58 | 77,33 | — | — | | | |
| 36703 | 264,58 | 91,25 | — | — | | | |
| н36704 У | — | — | 350 973,52 | 1 303 775,17 | | √(0,08^2 + 0,06^2) = 0,10 | |
| н36705 У | — | — | 350 992,38 | 1 303 782,16 | | | |
| н36706 У | — | — | 351 044,65 | 1 303 804,34 | | | |
| н36707 У | — | — | 351 061,70 | 1 303 810,60 | | | |
| н36708 У | — | — | 351 056,13 | 1 303 824,99 | | | |
| н36709 У | — | — | 351 022,11 | 1 303 812,41 | | | |
| н36710 У | — | — | 350 966,41 | 1 303 793,92 | | | |

| 1 | 2 | 3 | 4 | 5 | 6 | 7 | 8 |
|---|---|---|---|---|---|---|---|
| 36699 | 249,89 | 90,39 | — | — | Метод спутниковых геодезических измерений (определений) | 0,10 | — |

**2. Сведения о частях границ уточняемого земельного участка с кадастровым номером** 68:30:0001062:7 :

| Обозначение части границ | | Горизонтальное проложение (S), м | Описание прохождения части границ | Сведения о согласовании местоположения границ (согласовано/спорное) |
|---|---|---|---|---|
| от т. | до т. | | | |
| 1 | 2 | 3 | 4 | 5 |
| н36704У | н36705У | 20,11 | — | согласовано |
| н36705У | н36706У | 56,78 | | |
| н36706У | н36707У | 18,16 | | |
| н36707У | н36708У | 15,43 | | |
| н36708У | н36709У | 36,27 | | |
| н36709У | н36710У | 58,69 | | |
| н36710У | н36704У | 20,05 | | |

**3. Сведения о характеристиках уточняемого земельного участка с кадастровым номером** 68:30:0001062:7 :

| № п/п | Наименование характеристики | Значение характеристики |
|---|---|---|
| 1 | 2 | 3 |
| 1. | Адрес земельного участка | — |
| 1.1. | Сведения о местоположении земельного участка (при отсутствии адреса) в структурированном в соответствии с федеральной информационной адресной системой виде | — |
| 1.2. | Дополнительные сведения о местоположении земельного участка | — |
| 2. | Площадь земельного участка ± величина погрешности определения (вычисления) площади (Р ± ΔР), м² | 1 649 ± 14,00 |
| 3. | Формула, примененная для вычисления предельной погрешности определения площади земельного участка, с подставленными значениями и итоговые (вычисленные) значения | 3,5*0,10*√(1 649) = 14 |
| 4. | Площадь земельного участка согласно сведениям Единого государственного реестра недвижимости (Ркад), м² | 1 634,00 |
| 5. | Оценка расхождения Р и Ркад (Р - Ркад), м² | 15 |
| 6. | Предельный минимальный и максимальный размеры земельного участка (Рмин и Рмакс), м² | Рмин = 200<br>Рмакс = 5 000 |

| 1 | 2 | 3 |
|---|---|---|
| 7. | Кадастровый или иной государственный учетный номер (инвентарный) здания, сооружения, объекта незавершенного строительства, расположенного на земельном участке | 68:30:0001062:30 |
| 8. | Вид (виды) разрешенного использования | — |
| 8.1. | Дополнительные сведения об использовании земельного участка | — |
| 9. | Сведения о земельных участках (землях общего пользования, территории общего пользования), посредством которых обеспечивается доступ | Земли общего пользования |
| 10. | Иные сведения | На местности границы данного земельных участков существуют более 15 лет, его границы в ходе проведения ККР установлены по фактическому пользованию без захвата земель общего пользования, с учетом привязки к смежным земельным участкам, границы которых ранее были установлены в системе координат МСК-68 |

**4. Пояснения к сведениям об уточняемом земельном участке с кадастровым номером** 68:30:0001062:7 :

| 1. | — |
|---|---|

**1. Сведения о характерных точках границ уточняемого земельного участка с кадастровым номером** 68:30:0001062:8 :

Система координат МСК-68, зона 1 Зона № 1

| Обозначение характерных точек границ | Координаты, м | | | | Метод определения координат | Формулы, примененные для расчета средней квадратической погрешности определения координат характерных точек границ (Mt), с подставленными в такие формулы значениями и итоговые (вычисленные) значения Mt, м | Описание закрепления точки |
|---|---|---|---|---|---|---|---|
| | содержатся в Едином государственном реестре недвижимости | | определены в результате выполнения комплексных кадастровых работ | | | | |
| | X | Y | X | Y | | | |
| 1 | 2 | 3 | 4 | 5 | 6 | 7 | 8 |
| 36680 | 94,18 | 108,29 | — | — | Метод спутниковых геодезических измерений (определений) | 0,10 | — |
| 36681 | 103,99 | 85,30 | — | — | | | |
| 36682 | 119,60 | 91,46 | — | — | | | |
| 36683 | 180,89 | 89,68 | — | — | | | |

| 1 | 2 | 3 | 4 | 5 | 6 | 7 | 8 |
|---|---|---|---|---|---|---|---|
| 36684 | 181,61 | 114,17 | — | — | Метод спутниковых геодезических измерений (определений) | 0,10 | — |
| 36685 | 132,37 | 119,65 | — | — | | | |
| 36686 | 118,61 | 118,51 | — | — | | | |
| 36687 | 109,87 | 115,88 | — | — | | | |
| 36688 | 110,22 | 115,16 | — | — | | | |
| н36689 У | — | — | 350 985,95 | 1 303 597,83 | | √(0,08^2 + 0,06^2) = 0,10 | |
| н36690 У | — | — | 350 980,93 | 1 303 594,25 | | | |
| н36691 У | — | — | 350 995,78 | 1 303 574,25 | | | |
| н36692 У | — | — | 351 009,91 | 1 303 583,25 | | | |
| н36693 У | — | — | 351 069,03 | 1 303 595,64 | | | |
| н36694 У | — | — | 351 064,18 | 1 303 619,71 | | | |
| н36695 У | — | — | 351 015,55 | 1 303 613,97 | | | |
| н36696 У | — | — | 351 002,41 | 1 303 609,74 | | | |
| н36697 У | — | — | 350 994,49 | 1 303 605,20 | | | |
| н36698 У | — | — | 350 994,99 | 1 303 604,58 | | | |
| 36680 | 94,18 | 108,29 | — | — | | 0,10 | |

**2. Сведения о частях границ уточняемого земельного участка с кадастровым номером** 68:30:0001062:8 :

| Обозначение части границ | | Горизонтальное проложение (S), м | Описание прохождения части границ | Сведения о согласовании местоположения границ (согласовано/спорное) |
|---|---|---|---|---|
| от т. | до т. | | | |

| 1 | 2 | 3 | 4 | 5 |
|---|---|---|---|---|
| н36689У | н36690У | 6,17 | — | согласовано |
| н36690У | н36691У | 24,91 | | |
| н36691У | н36692У | 16,75 | | |
| н36692У | н36693У | 60,40 | | |
| н36693У | н36694У | 24,55 | | |
| н36694У | н36695У | 48,97 | | |
| н36695У | н36696У | 13,80 | | |
| н36696У | н36697У | 9,13 | | |
| н36697У | н36698У | 0,80 | | |
| н36698У | н36689У | 11,28 | | |

**3. Сведения о характеристиках уточняемого земельного участка с кадастровым номером** 68:30:0001062:8 :

| № п/п | Наименование характеристики | Значение характеристики |
|---|---|---|
| 1 | 2 | 3 |
| 1. | Адрес земельного участка | — |
| 1.1. | Сведения о местоположении земельного участка (при отсутствии адреса) в структурированном в соответствии с федеральной информационной адресной системой виде | — |
| 1.2. | Дополнительные сведения о местоположении земельного участка | — |
| 2. | Площадь земельного участка ± величина погрешности определения (вычисления) площади (Р ± ΔР), м² | 2 218 ± 16,00 |
| 3. | Формула, примененная для вычисления предельной погрешности определения площади земельного участка, с подставленными значениями и итоговые (вычисленные) значения | 3,5*0,10*√(2 218) = 16 |
| 4. | Площадь земельного участка согласно сведениям Единого государственного реестра недвижимости (Ркад), м² | 2 218,00 |
| 5. | Оценка расхождения Р и Ркад (Р - Ркад), м² | 0 |
| 6. | Предельный минимальный и максимальный размеры земельного участка (Рмин и Рмакс), м² | Рмин = 200<br>Рмакс = 5 000 |
| 7. | Кадастровый или иной государственный учетный номер (инвентарный) здания, сооружения, объекта незавершенного строительства, расположенного на земельном участке | 68:30:0001062:32 |
| 8. | Вид (виды) разрешенного использования | — |
| 8.1. | Дополнительные сведения об использовании земельного участка | — |

| 1 | 2 | 3 |
|---|---|---|
| 9. | Сведения о земельных участках (землях общего пользования, территории общего пользования), посредством которых обеспечивается доступ | Земли общего пользования |
| 10. | Иные сведения | На местности границы данного земельных участков существуют более 15 лет, его границы в ходе проведения ККР установлены по фактическому пользованию без захвата земель общего пользования, с учетом привязки к смежным земельным участкам, границы которых ранее были установлены в системе координат МСК-68 |

**4. Пояснения к сведениям об уточняемом земельном участке с кадастровым номером** 68:30:0001062:8 :

| 1. | — |
|---|---|

**1. Сведения о характерных точках границ уточняемого земельного участка с кадастровым номером** 68:30:0001062:9 :

Система координат МСК-68, зона 1 Зона № 1

| Обозначение характерных точек границ | Координаты, м | | | | Метод определения координат | Формулы, примененные для расчета средней квадратической погрешности определения координат характерных точек границ (Mt), с подставленными в такие формулы значениями и итоговые (вычисленные) значения Mt, м | Описание закрепления точки |
|---|---|---|---|---|---|---|---|
| | содержатся в Едином государственном реестре недвижимости | | определены в результате выполнения комплексных кадастровых работ | | | | |
| | X | Y | X | Y | | | |
| 1 | 2 | 3 | 4 | 5 | 6 | 7 | 8 |
| 36655 | 351 072,74 | 1 303 536,80 | — | — | Метод спутниковых геодезических измерений (определений) | 0,10 | — |
| 36656 | 351 125,22 | 1 303 554,86 | — | — | | | |
| 36657 | 351 132,73 | 1 303 556,58 | — | — | | | |
| 36658 | 351 131,95 | 1 303 562,04 | — | — | | | |
| 36659 | 351 063,05 | 1 303 553,68 | — | — | | | |
| 36660 | 351 046,41 | 1 303 550,71 | — | — | | | |
| 36661 | 351 039,92 | 1 303 548,34 | — | — | | | |

| 1 | 2 | 3 | 4 | 5 | 6 | 7 | 8 |
|---|---|---|---|---|---|---|---|
| 36662 | 351 027,36 | 1 303 541,38 | — | — | Метод спутниковых геодезических измерений (определений) | 0,10 | — |
| 36663 | 351 035,92 | 1 303 528,79 | — | — | | | |
| 36664 | 351 063,66 | 1 303 537,85 | — | — | | | |
| 36665 | 351 071,89 | 1 303 539,99 | — | — | | | |
| н36666 У | — | — | 351 071,15 | 1 303 537,76 | | √(0,08^2 + 0,06^2) = 0,10 | |
| н36667 У | — | — | 351 132,82 | 1 303 552,53 | | | |
| н36668 У | — | — | 351 131,41 | 1 303 558,26 | | | |
| н36669 У | — | — | 351 063,23 | 1 303 554,73 | | | |
| н36670 У | — | — | 351 061,46 | 1 303 554,64 | | | |
| н36671 У | — | — | 351 044,82 | 1 303 551,67 | | | |
| н36672 У | — | — | 351 038,33 | 1 303 549,30 | | | |
| н36673 У | — | — | 351 025,77 | 1 303 542,34 | | | |
| н36674 У | — | — | 351 034,33 | 1 303 529,75 | | | |
| н36675 У | — | — | 351 062,07 | 1 303 538,81 | | | |
| н36676 У | — | — | 351 070,30 | 1 303 540,95 | | | |
| 36655 | 351 072,74 | 1 303 536,80 | — | — | | 0,10 | |

**2. Сведения о частях границ уточняемого земельного участка с кадастровым номером** 68:30:0001062:9 :

| Обозначение части границ | | Горизонтальное проложение (S), м | Описание прохождения части границ | Сведения о согласовании местоположения границ (согласовано/спорное) |
|---|---|---|---|---|
| от т. | до т. | | | |

| 1 | 2 | 3 | 4 | 5 |
|---|---|---|---|---|
| н36666У | н36667У | 63,41 | — | согласовано |
| н36667У | н36668У | 5,90 | | |
| н36668У | н36669У | 68,27 | | |
| н36669У | н36670У | 1,77 | | |
| н36670У | н36671У | 16,90 | | |
| н36671У | н36672У | 6,91 | | |
| н36672У | н36673У | 14,36 | | |
| н36673У | н36674У | 15,22 | | |
| н36674У | н36675У | 29,18 | | |
| н36675У | н36676У | 8,50 | | |
| н36676У | н36666У | 3,30 | | |

**3. Сведения о характеристиках уточняемого земельного участка с кадастровым номером** 68:30:0001062:9 :

| № п/п | Наименование характеристики | Значение характеристики |
|---|---|---|
| 1 | 2 | 3 |
| 1. | Адрес земельного участка | — |
| 1.1. | Сведения о местоположении земельного участка (при отсутствии адреса) в структурированном в соответствии с федеральной информационной адресной системой виде | — |
| 1.2. | Дополнительные сведения о местоположении земельного участка | — |
| 2. | Площадь земельного участка ± величина погрешности определения (вычисления) площади (Р ± ΔР), м² | 1 409 ± 13,00 |
| 3. | Формула, примененная для вычисления предельной погрешности определения площади земельного участка, с подставленными значениями и итоговые (вычисленные) значения | 3,5*0,10*√(1 409) = 13 |
| 4. | Площадь земельного участка согласно сведениям Единого государственного реестра недвижимости (Ркад), м² | 1 385,00 |
| 5. | Оценка расхождения Р и Ркад (Р - Ркад), м² | 24 |
| 6. | Предельный минимальный и максимальный размеры земельного участка (Рмин и Рмакс), м² | Рмин = 200<br>Рмакс = 5 000 |
| 7. | Кадастровый или иной государственный учетный номер (инвентарный) здания, сооружения, объекта незавершенного строительства, расположенного на земельном участке | 68:30:0001062:31 |
| 8. | Вид (виды) разрешенного использования | — |

| 1 | 2 | 3 |
|---|---|---|
| 8.1. | Дополнительные сведения об использовании земельного участка | — |
| 9. | Сведения о земельных участках (землях общего пользования, территории общего пользования), посредством которых обеспечивается доступ | Земли общего пользования |
| 10. | Иные сведения | На местности границы данного земельных участков существуют более 15 лет, его границы в ходе проведения ККР установлены по фактическому пользованию без захвата земель общего пользования, с учетом привязки к смежным земельным участкам, границы которых ранее были установлены в системе координат МСК-68 |

**4. Пояснения к сведениям об уточняемом земельном участке с кадастровым номером** 68:30:0001062:9 :

| 1. | — |
|---|---|

**1. Сведения о характерных точках границ уточняемого земельного участка с кадастровым номером** 68:30:0001062:10 :

Система координат МСК-68, зона 1 Зона № 1

| Обозначение характерных точек границ | Координаты, м | | | | Метод определения координат | Формулы, примененные для расчета средней квадратической погрешности определения координат характерных точек границ (Mt), с подставленными в такие формулы значениями и итоговые (вычисленные) значения Mt, м | Описание закрепления точки |
|---|---|---|---|---|---|---|---|
| | содержатся в Едином государственном реестре недвижимости | | определены в результате выполнения комплексных кадастровых работ | | | | |
| | X | Y | X | Y | | | |
| 1 | 2 | 3 | 4 | 5 | 6 | 7 | 8 |
| 33863 | 99,63 | 96,27 | — | — | Метод спутниковых геодезических измерений (определений) | 0,10 | — |
| 33864 | 106,99 | 86,54 | — | — | | | |
| 33865 | 128,44 | 98,90 | — | — | | | |
| 33866 | 133,32 | 89,51 | — | — | | | |
| 33867 | 152,35 | 95,99 | — | — | | | |
| 33868 | 195,72 | 92,45 | — | — | | | |

| 1 | 2 | 3 | 4 | 5 | 6 | 7 | 8 |
|---|---|---|---|---|---|---|---|
| 33869 | 220,55 | 91,87 | — | — | Метод спутниковых геодезических измерений (определений) | 0,10 | — |
| 33870 | 216,70 | 99,72 | — | — | | | |
| 33871 | 197,02 | 101,86 | — | — | | | |
| 33872 | 149,67 | 110,24 | — | — | | | |
| 33873 | 123,52 | 107,43 | — | — | | | |
| 33874 | 120,68 | 106,52 | — | — | | | |
| 33875 | 112,77 | 103,26 | — | — | | | |
| 33876 | 108,07 | 101,29 | — | — | | | |
| 33877 | 103,50 | 98,51 | — | — | | | |
| н33878 У | — | — | 351 005,91 | 1 303 564,64 | | √(0,08^2 + 0,06^2) = 0,10 | |
| н33879 У | — | — | 351 014,78 | 1 303 554,51 | | | |
| н33880 У | — | — | 351 030,37 | 1 303 565,83 | | | |
| н33881 У | — | — | 351 034,97 | 1 303 559,06 | | | |
| н33882 У | — | — | 351 044,59 | 1 303 565,56 | | | |
| н33883 У | — | — | 351 102,87 | 1 303 565,41 | | | |
| н33884 У | — | — | 351 115,24 | 1 303 565,57 | | | |
| н33885 У | — | — | 351 110,52 | 1 303 574,38 | | | |

| 1 | 2 | 3 | 4 | 5 | 6 | 7 | 8 |
|---|---|---|---|---|---|---|---|
| н33886 У | — | — | 351 103,83 | 1 303 574,86 | Метод спутниковых геодезических измерений (определений) | √(0,08^2 + 0,06^2) = 0,10 | — |
| н33887 У | — | — | 351 056,21 | 1 303 581,50 | | | |
| н33888 У | — | — | 351 030,18 | 1 303 577,74 | | | |
| н33889 У | — | — | 351 028,22 | 1 303 578,47 | | | |
| н33890 У | — | — | 351 013,87 | 1 303 570,49 | | | |
| н33891 У | — | — | 351 009,40 | 1 303 567,54 | | | |
| 33863 | 99,63 | 96,27 | — | — | | 0,10 | |

**2. Сведения о частях границ уточняемого земельного участка с кадастровым номером** 68:30:0001062:10 :

| Обозначение части границ | | Горизонтальное проложение (S), м | Описание прохождения части границ | Сведения о согласовании местоположения границ (согласовано/спорное) |
|---|---|---|---|---|
| от т. | до т. | | | |
| 1 | 2 | 3 | 4 | 5 |
| н33878У | н33879У | 13,46 | — | согласовано |
| н33879У | н33880У | 19,27 | | |
| н33880У | н33881У | 8,18 | | |
| н33881У | н33882У | 11,61 | | |
| н33882У | н33883У | 58,28 | | |
| н33883У | н33884У | 12,37 | | |
| н33884У | н33885У | 9,99 | | |
| н33885У | н33886У | 6,71 | | |
| н33886У | н33887У | 48,08 | | |
| н33887У | н33888У | 26,30 | | |
| н33888У | н33889У | 2,09 | | |
| н33889У | н33890У | 16,42 | | |
| н33890У | н33891У | 5,36 | | |
| н33891У | н33878У | 4,54 | | |

**3. Сведения о характеристиках уточняемого земельного участка с кадастровым номером** 68:30:0001062:10 :

| № п/п | Наименование характеристики | Значение характеристики |
|---|---|---|

| 1 | 2 | 3 |
|---|---|---|
| 1. | Адрес земельного участка | — |
| 1.1. | Сведения о местоположении земельного участка (при отсутствии адреса) в структурированном в соответствии с федеральной информационной адресной системой виде | — |
| 1.2. | Дополнительные сведения о местоположении земельного участка | — |
| 2. | Площадь земельного участка ± величина погрешности определения (вычисления) площади (Р ± ΔР), м² | 1 406 ± 13,00 |
| 3. | Формула, примененная для вычисления предельной погрешности определения площади земельного участка, с подставленными значениями и итоговые (вычисленные) значения | 3,5*0,10*√(1 406) = 13 |
| 4. | Площадь земельного участка согласно сведениям Единого государственного реестра недвижимости (Ркад), м² | 1 406,00 |
| 5. | Оценка расхождения Р и Ркад (Р - Ркад), м² | 0 |
| 6. | Предельный минимальный и максимальный размеры земельного участка (Рмин и Рмакс), м² | Рмин = 200<br>Рмакс = 5 000 |
| 7. | Кадастровый или иной государственный учетный номер (инвентарный) здания, сооружения, объекта незавершенного строительства, расположенного на земельном участке | 68:30:0001062:37 |
| 8. | Вид (виды) разрешенного использования | — |
| 8.1. | Дополнительные сведения об использовании земельного участка | — |
| 9. | Сведения о земельных участках (землях общего пользования, территории общего пользования), посредством которых обеспечивается доступ | Земли общего пользования |
| 10. | Иные сведения | На местности границы данного земельных участков существуют более 15 лет, его границы в ходе проведения ККР установлены по фактическому пользованию без захвата земель общего пользования, с учетом привязки к смежным земельным участкам, границы которых ранее были установлены в системе координат МСК-68 |
| **4. Пояснения к сведениям об уточняемом земельном участке с кадастровым номером** | | 68:30:0001062:10 : |
| 1. | — | |

**1. Сведения о характерных точках границ уточняемого земельного участка с кадастровым номером** 68:30:0001062:11 :

Система координат МСК-68, зона 1 Зона № 1

| Обозначение характерных точек границ | Координаты, м | | | | Метод определения координат | Формулы, примененные для расчета средней квадратической погрешности определения координат характерных точек границ (Mt), с подставленными в такие формулы значениями и итоговые (вычисленные) значения Mt, м | Описание закрепления точки |
|---|---|---|---|---|---|---|---|
| | содержатся в Едином государственном реестре недвижимости | | определены в результате выполнения комплексных кадастровых работ | | | | |
| | X | Y | X | Y | | | |
| 1 | 2 | 3 | 4 | 5 | 6 | 7 | 8 |
| 33841 | 351 014,69 | 1 303 621,25 | 351 014,69 | 1 303 621,25 | Метод спутниковых геодезических измерений (определений) | √(0,08^2 + 0,06^2) = 0,10 | — |
| н33842 У | — | — | 351 088,21 | 1 303 635,39 | | | |
| н33843 У | — | — | 351 098,87 | 1 303 638,52 | | | |
| н33844 У | — | — | 351 095,25 | 1 303 649,00 | | | |
| н33845 У | — | — | 351 077,80 | 1 303 642,93 | | | |
| н33846 У | — | — | 351 010,49 | 1 303 628,31 | | | |
| н33847 У | — | — | 351 001,52 | 1 303 644,25 | | | |
| н33848 У | — | — | 350 986,01 | 1 303 634,24 | | | |
| н33849 У | — | — | 350 973,71 | 1 303 622,50 | | | |
| н33850 У | — | — | 350 970,50 | 1 303 617,38 | | | |
| н33851 У | — | — | 350 969,73 | 1 303 614,18 | | | |
| н33852 У | — | — | 350 973,10 | 1 303 607,47 | | | |

| 1 | 2 | 3 | 4 | 5 | 6 | 7 | 8 |
|---|---|---|---|---|---|---|---|
| н33853 У | — | — | 350 975,48 | 1 303 604,48 | Метод спутниковых геодезических измерений (определений) | √(0,08^2 + 0,06^2) = 0,10 | — |
| н33854 У | — | — | 350 981,54 | 1 303 608,26 | | | |
| н33855 У | — | — | 350 982,01 | 1 303 607,73 | | | |
| н33856 У | — | — | 350 987,07 | 1 303 609,26 | | | |
| 33824 | 351 080,76 | 1 303 634,82 | — | — | | 0,10 | |
| 33825 | 351 101,78 | 1 303 642,14 | — | — | | | |
| 33826 | 351 099,72 | 1 303 651,61 | — | — | | | |
| 33827 | 351 078,80 | 1 303 644,32 | — | — | | | |
| 33828 | 351 036,54 | 1 303 634,82 | — | — | | | |
| 33829 | 351 010,61 | 1 303 629,17 | — | — | | | |
| 33830 | 351 002,26 | 1 303 644,78 | — | — | | | |
| 33831 | 350 987,74 | 1 303 635,98 | — | — | | | |
| 33832 | 350 974,71 | 1 303 623,89 | — | — | | | |
| 33833 | 350 971,50 | 1 303 618,77 | — | — | | | |
| 33834 | 350 970,73 | 1 303 615,57 | — | — | | | |
| 33835 | 350 974,26 | 1 303 608,74 | — | — | | | |
| 33836 | 350 976,48 | 1 303 605,87 | — | — | | | |

| 1 | 2 | 3 | 4 | 5 | 6 | 7 | 8 |
|---|---|---|---|---|---|---|---|
| 33837 | 350 982,05 | 1 303 609,44 | — | — | Метод спутниковых геодезических измерений (определений) | 0,10 | — |
| 33838 | 350 982,79 | 1 303 608,36 | — | — | | | |
| 33839 | 350 987,68 | 1 303 610,08 | — | — | | | |
| 33857 | 350 995,88 | 1 303 613,47 | 350 995,88 | 1 303 613,47 | | √(0,08^2 + 0,06^2) = 0,10 | |
| 33841 | 351 014,69 | 1 303 621,25 | 351 014,69 | 1 303 621,25 | | | |

**2. Сведения о частях границ уточняемого земельного участка с кадастровым номером** 68:30:0001062:11 :

| Обозначение части границ | | Горизонтальное проложение (S), м | Описание прохождения части границ | Сведения о согласовании местоположения границ (согласовано/спорное) |
|---|---|---|---|---|
| от т. | до т. | | | |
| 1 | 2 | 3 | 4 | 5 |
| 33841 | н33842У | 74,87 | — | согласовано |
| н33842У | н33843У | 11,11 | | |
| н33843У | н33844У | 11,09 | | |
| н33844У | н33845У | 18,48 | | |
| н33845У | н33846У | 68,88 | | |
| н33846У | н33847У | 18,29 | | |
| н33847У | н33848У | 18,46 | | |
| н33848У | н33849У | 17,00 | | |
| н33849У | н33850У | 6,04 | | |
| н33850У | н33851У | 3,29 | | |
| н33851У | н33852У | 7,51 | | |
| н33852У | н33853У | 3,82 | | |
| н33853У | н33854У | 7,14 | | |
| н33854У | н33855У | 0,71 | | |
| н33855У | н33856У | 5,29 | | |
| н33856У | 33857 | 9,76 | | |
| 33857 | 33841 | 20,36 | | |

**3. Сведения о характеристиках уточняемого земельного участка с кадастровым номером** 68:30:0001062:11 :

| № п/п | Наименование характеристики | Значение характеристики |
|---|---|---|
| 1 | 2 | 3 |

| 1 | 2 | 3 |
|---|---|---|
| 1. | Адрес земельного участка | — |
| 1.1. | Сведения о местоположении земельного участка (при отсутствии адреса) в структурированном в соответствии с федеральной информационной адресной системой виде | — |
| 1.2. | Дополнительные сведения о местоположении земельного участка | — |
| 2. | Площадь земельного участка ± величина погрешности определения (вычисления) площади (Р ± ΔР), м² | 1 679 ± 14,00 |
| 3. | Формула, примененная для вычисления предельной погрешности определения площади земельного участка, с подставленными значениями и итоговые (вычисленные) значения | 3,5*0,10*√(1 679) = 14 |
| 4. | Площадь земельного участка согласно сведениям Единого государственного реестра недвижимости (Ркад), м² | 1 731,00 |
| 5. | Оценка расхождения Р и Ркад (Р - Ркад), м² | 52 |
| 6. | Предельный минимальный и максимальный размеры земельного участка (Рмин и Рмакс), м² | Рмин = 200<br>Рмакс = 5 000 |
| 7. | Кадастровый или иной государственный учетный номер (инвентарный) здания, сооружения, объекта незавершенного строительства, расположенного на земельном участке | 68:30:0001060:47 |
| 8. | Вид (виды) разрешенного использования | — |
| 8.1. | Дополнительные сведения об использовании земельного участка | — |
| 9. | Сведения о земельных участках (землях общего пользования, территории общего пользования), посредством которых обеспечивается доступ | Земли общего пользования |
| 10. | Иные сведения | На местности границы данного земельных участков существуют более 15 лет, его границы в ходе проведения ККР установлены по фактическому пользованию без захвата земель общего пользования, с учетом привязки к смежным земельным участкам, границы которых ранее были установлены в системе координат МСК-68 |
| **4. Пояснения к сведениям об уточняемом земельном участке с кадастровым номером** | | 68:30:0001062:11 : |
| 1. | — | |

**1. Сведения о характерных точках границ уточняемого земельного участка с кадастровым номером** 68:30:0001062:14 :

Система координат МСК-68, зона 1 Зона № 1

| Обозначение характерных точек границ | Координаты, м | | | | Метод определения координат | Формулы, примененные для расчета средней квадратической погрешности определения координат характерных точек границ (Mt), с подставленными в такие формулы значениями и итоговые (вычисленные) значения Mt, м | Описание закрепления точки |
|---|---|---|---|---|---|---|---|
| | содержатся в Едином государственном реестре недвижимости | | определены в результате выполнения комплексных кадастровых работ | | | | |
| | X | Y | X | Y | | | |
| 1 | 2 | 3 | 4 | 5 | 6 | 7 | 8 |
| н33792 У | — | — | 351 031,45 | 1 303 743,77 | Метод спутниковых геодезических измерений (определений) | √(0,08^2 + 0,06^2) = 0,10 | — |
| н33793 У | — | — | 351 052,33 | 1 303 754,57 | | | |
| н33794 У | — | — | 351 045,35 | 1 303 771,49 | | | |
| н33795 У | — | — | 351 005,58 | 1 303 751,20 | | | |
| н33796 У | — | — | 351 005,74 | 1 303 748,78 | | | |
| н33797 У | — | — | 350 995,69 | 1 303 743,46 | | | |
| н33798 У | — | — | 350 993,89 | 1 303 742,24 | | | |
| н33799 У | — | — | 350 994,00 | 1 303 741,23 | | | |
| 33800 | 350 983,55 | 1 303 736,54 | 350 983,55 | 1 303 736,54 | | | |
| 33801 | 350 989,06 | 1 303 721,09 | — | — | | 0,10 | |
| 33802 | 351 003,39 | 1 303 724,62 | — | — | | | |
| 33803 | 351 002,01 | 1 303 729,06 | — | — | | | |

| 1 | 2 | 3 | 4 | 5 | 6 | 7 | 8 |
|---|---|---|---|---|---|---|---|
| н33804 У | — | — | 350 987,69 | 1 303 721,29 | Метод спутниковых геодезических измерений (определений) | √(0,08^2 + 0,06^2) = 0,10 | — |
| н33805 У | — | — | 351 003,22 | 1 303 724,21 | | | |
| н33806 У | — | — | 351 001,52 | 1 303 729,14 | | | |
| н33807 У | — | — | 351 009,49 | 1 303 732,41 | | | |
| 33808 | 351 052,86 | 1 303 753,48 | — | — | | 0,10 | |
| 33809 | 351 045,45 | 1 303 771,26 | — | — | | | |
| 33810 | 351 006,75 | 1 303 750,95 | — | — | | | |
| 33811 | 351 006,90 | 1 303 749,43 | — | — | | | |
| 33812 | 350 997,14 | 1 303 744,07 | — | — | | | |
| 33813 | 350 994,67 | 1 303 742,07 | — | — | | | |
| 33814 | 350 991,68 | 1 303 740,60 | — | — | | | |
| н33792 У | — | — | 351 031,45 | 1 303 743,77 | | √(0,08^2 + 0,06^2) = 0,10 | |

**2. Сведения о частях границ уточняемого земельного участка с кадастровым номером** 68:30:0001062:14 :

| Обозначение части границ | | Горизонтальное проложение (S), м | Описание прохождения части границ | Сведения о согласовании местоположения границ (согласовано/спорное) |
|---|---|---|---|---|
| от т. | до т. | | | |
| 1 | 2 | 3 | 4 | 5 |
| н33792У | н33793У | 23,51 | — | согласовано |
| н33793У | н33794У | 18,30 | | |
| н33794У | н33795У | 44,65 | | |
| н33795У | н33796У | 2,43 | | |
| н33796У | н33797У | 11,37 | | |
| н33797У | н33798У | 2,17 | | |
| н33798У | н33799У | 1,02 | | |

| 1 | 2 | 3 | 4 | 5 |
|---|---|---|---|---|
| н33799У | 33800 | 11,45 | — | согласовано |
| 33800 | н33804У | 15,80 | | |
| н33804У | н33805У | 15,80 | | |
| н33805У | н33806У | 5,21 | | |
| н33806У | н33807У | 8,61 | | |
| н33807У | н33792У | 24,72 | | |

**3. Сведения о характеристиках уточняемого земельного участка с кадастровым номером** 68:30:0001062:14 :

| № п/п | Наименование характеристики | Значение характеристики |
|---|---|---|
| 1 | 2 | 3 |
| 1. | Адрес земельного участка | — |
| 1.1. | Сведения о местоположении земельного участка (при отсутствии адреса) в структурированном в соответствии с федеральной информационной адресной системой виде | — |
| 1.2. | Дополнительные сведения о местоположении земельного участка | — |
| 2. | Площадь земельного участка ± величина погрешности определения (вычисления) площади (Р ± ΔР), м² | 1 278 ± 13,00 |
| 3. | Формула, примененная для вычисления предельной погрешности определения площади земельного участка, с подставленными значениями и итоговые (вычисленные) значения | 3,5*0,10*√(1 278) = 13 |
| 4. | Площадь земельного участка согласно сведениям Единого государственного реестра недвижимости (Ркад), м² | 1 278,00 |
| 5. | Оценка расхождения Р и Ркад (Р - Ркад), м² | 0 |
| 6. | Предельный минимальный и максимальный размеры земельного участка (Рмин и Рмакс), м² | Рмин = 200<br>Рмакс = 5 000 |
| 7. | Кадастровый или иной государственный учетный номер (инвентарный) здания, сооружения, объекта незавершенного строительства, расположенного на земельном участке | 68:30:0001060:48 |
| 8. | Вид (виды) разрешенного использования | — |
| 8.1. | Дополнительные сведения об использовании земельного участка | — |
| 9. | Сведения о земельных участках (землях общего пользования, территории общего пользования), посредством которых обеспечивается доступ | Земли общего пользования |

| 1 | 2 | 3 |
|---|---|---|
| 10. | Иные сведения | На местности границы данного земельных участков существуют более 15 лет, его границы в ходе проведения ККР установлены по фактическому пользованию без захвата земель общего пользования, с учетом привязки к смежным земельным участкам, границы которых ранее были установлены в системе координат МСК-68 |

**4. Пояснения к сведениям об уточняемом земельном участке с кадастровым номером** 68:30:0001062:14 :

| 1. | — |
|---|---|

**1. Сведения о характерных точках границ уточняемого земельного участка с кадастровым номером** 68:30:0001062:16 :

Система координат МСК-68, зона 1 Зона № 1

| Обозначение характерных точек границ | Координаты, м | | | | Метод определения координат | Формулы, примененные для расчета средней квадратической погрешности определения координат характерных точек границ (Mt), с подставленными в такие формулы значениями и итоговые (вычисленные) значения Mt, м | Описание закрепления точки |
|---|---|---|---|---|---|---|---|
| | содержатся в Едином государственном реестре недвижимости | | определены в результате выполнения комплексных кадастровых работ | | | | |
| | X | Y | X | Y | | | |
| 1 | 2 | 3 | 4 | 5 | 6 | 7 | 8 |
| 42787 | 351 067,46 | 1 303 787,35 | — | — | Метод спутниковых геодезических измерений (определений) | 0,10 | — |
| 42755 | 351 064,30 | 1 303 800,58 | — | — | | | |
| 42763 | 350 997,82 | 1 303 766,75 | — | — | | | |
| 42762 | 350 999,23 | 1 303 762,83 | — | — | | | |
| 42761 | 350 992,10 | 1 303 759,25 | — | — | | | |
| 42760 | 350 987,22 | 1 303 757,96 | — | — | | | |
| 42759 | 350 982,29 | 1 303 757,59 | — | — | | | |
| 42788 | 350 979,74 | 1 303 756,82 | — | — | | | |

| 1 | 2 | 3 | 4 | 5 | 6 | 7 | 8 |
|---|---|---|---|---|---|---|---|
| 42789 | 350 981,43 | 1 303 750,28 | — | — | Метод спутниковых геодезических измерений (определений) | 0,10 | — |
| 42790 | 350 980,28 | 1 303 749,94 | — | — | | | |
| 33800 | 350 983,55 | 1 303 736,54 | — | — | | √(0,08^2 + 0,06^2) = 0,10 | |
| 33814 | 350 991,68 | 1 303 740,60 | — | — | | 0,10 | |
| 33813 | 350 994,67 | 1 303 742,07 | — | — | | | |
| 33812 | 350 997,14 | 1 303 744,07 | — | — | | | |
| 33811 | 351 006,90 | 1 303 749,43 | — | — | | | |
| 33810 | 351 006,75 | 1 303 750,95 | — | — | | | |
| н33794 У | — | — | 351 045,35 | 1 303 771,49 | | √(0,08^2 + 0,06^2) = 0,10 | |
| н42791 У | — | — | 351 071,17 | 1 303 784,66 | | | |
| н42792 У | — | — | 351 066,97 | 1 303 796,86 | | | |
| н42764 У | — | — | 351 050,56 | 1 303 789,48 | | | |
| н42769 У | — | — | 350 997,87 | 1 303 765,82 | | | |
| н42768 У | — | — | 350 998,91 | 1 303 763,06 | | | |
| н42767 У | — | — | 350 985,81 | 1 303 758,77 | | | |
| н42766 У | — | — | 350 983,08 | 1 303 758,33 | | | |
| н42765 У | — | — | 350 978,21 | 1 303 756,96 | | | |

| 1 | 2 | 3 | 4 | 5 | 6 | 7 | 8 |
|---|---|---|---|---|---|---|---|
| н42793 У | — | — | 350 979,70 | 1 303 750,37 | Метод спутниковых геодезических измерений (определений) | √(0,08^2 + 0,06^2) = 0,10 | — |
| н42794 У | — | — | 350 978,55 | 1 303 750,03 | | | |
| н42795 У | — | — | 350 981,62 | 1 303 737,31 | | | |
| н42796 У | — | — | 350 983,12 | 1 303 737,81 | | | |
| н42797 У | — | — | 350 983,55 | 1 303 736,54 | | | |
| н33799 У | — | — | 350 994,00 | 1 303 741,23 | | | |
| н33798 У | — | — | 350 993,89 | 1 303 742,24 | | | |
| н33797 У | — | — | 350 995,69 | 1 303 743,46 | | | |
| н33796 У | — | — | 351 005,74 | 1 303 748,78 | | | |
| н33795 У | — | — | 351 005,58 | 1 303 751,20 | | | |
| 42787 | 351 067,46 | 1 303 787,35 | — | — | | 0,10 | |

**2. Сведения о частях границ уточняемого земельного участка с кадастровым номером** 68:30:0001062:16 :

| Обозначение части границ | | Горизонтальное проложение (S), м | Описание прохождения части границ | Сведения о согласовании местоположения границ (согласовано/спорное) |
|---|---|---|---|---|
| от т. | до т. | | | |
| 1 | 2 | 3 | 4 | 5 |
| н33794У | н42791У | 28,98 | — | согласовано |
| н42791У | н42792У | 12,90 | | |
| н42792У | н42764У | 17,99 | | |
| н42764У | н42769У | 57,76 | | |
| н42769У | н42768У | 2,95 | | |
| н42768У | н42767У | 13,78 | | |
| н42767У | н42766У | 2,77 | | |
| н42766У | н42765У | 5,06 | | |
| н42765У | н42793У | 6,76 | | |

| 1 | 2 | 3 | 4 | 5 |
|---|---|---|---|---|
| н42793У | н42794У | 1,20 | — | согласовано |
| н42794У | н42795У | 13,09 | | |
| н42795У | н42796У | 1,58 | | |
| н42796У | н42797У | 1,34 | | |
| н42797У | н33799У | 11,45 | | |
| н33799У | н33798У | 1,02 | | |
| н33798У | н33797У | 2,17 | | |
| н33797У | н33796У | 11,37 | | |
| н33796У | н33795У | 2,43 | | |
| н33795У | н33794У | 44,65 | | |

**3. Сведения о характеристиках уточняемого земельного участка с кадастровым номером** 68:30:0001062:16 :

| № п/п | Наименование характеристики | Значение характеристики |
|---|---|---|
| 1 | 2 | 3 |
| 1. | Адрес земельного участка | — |
| 1.1. | Сведения о местоположении земельного участка (при отсутствии адреса) в структурированном в соответствии с федеральной информационной адресной системой виде | — |
| 1.2. | Дополнительные сведения о местоположении земельного участка | — |
| 2. | Площадь земельного участка ± величина погрешности определения (вычисления) площади (Р ± ΔР), м² | 1 554 ± 14,00 |
| 3. | Формула, примененная для вычисления предельной погрешности определения площади земельного участка, с подставленными значениями и итоговые (вычисленные) значения | 3,5*0,10*√(1 554) = 14 |
| 4. | Площадь земельного участка согласно сведениям Единого государственного реестра недвижимости (Ркад), м² | 1 555,00 |
| 5. | Оценка расхождения Р и Ркад (Р - Ркад), м² | 1 |
| 6. | Предельный минимальный и максимальный размеры земельного участка (Рмин и Рмакс), м² | Рмин = 200<br>Рмакс = 5 000 |
| 7. | Кадастровый или иной государственный учетный номер (инвентарный) здания, сооружения, объекта незавершенного строительства, расположенного на земельном участке | 68:30:0001060:49; 68:30:0001062:50; 68:30:0001062:51 |
| 8. | Вид (виды) разрешенного использования | — |
| 8.1. | Дополнительные сведения об использовании земельного участка | — |

| 1 | 2 | 3 |
|---|---|---|
| 9. | Сведения о земельных участках (землях общего пользования, территории общего пользования), посредством которых обеспечивается доступ | Земли общего пользования |
| 10. | Иные сведения | На местности границы данного земельных участков существуют более 15 лет, его границы в ходе проведения ККР установлены по фактическому пользованию без захвата земель общего пользования, с учетом привязки к смежным земельным участкам, границы которых ранее были установлены в системе координат МСК-68 |

**4. Пояснения к сведениям об уточняемом земельном участке с кадастровым номером** 68:30:0001062:16 :

| 1. | — |
|---|---|

**1. Сведения о характерных точках границ уточняемого земельного участка с кадастровым номером** 68:30:0001062:17 :

Система координат МСК-68, зона 1 Зона № 1

| Обозначение характерных точек границ | Координаты, м | | | | Метод определения координат | Формулы, примененные для расчета средней квадратической погрешности определения координат характерных точек границ (Mt), с подставленными в такие формулы значениями и итоговые (вычисленные) значения Mt, м | Описание закрепления точки |
|---|---|---|---|---|---|---|---|
| | содержатся в Едином государственном реестре недвижимости | | определены в результате выполнения комплексных кадастровых работ | | | | |
| | X | Y | X | Y | | | |
| 1 | 2 | 3 | 4 | 5 | 6 | 7 | 8 |
| 42755 | 351 064,30 | 1 303 800,58 | — | — | Метод спутниковых геодезических измерений (определений) | 0,10 | — |
| 42756 | 351 061,80 | 1 303 811,82 | — | — | | | |
| 42757 | 350 976,15 | 1 303 773,82 | — | — | | | |
| 42758 | 350 979,52 | 1 303 757,39 | — | — | | | |
| 42759 | 350 982,29 | 1 303 757,59 | — | — | | | |
| 42760 | 350 987,22 | 1 303 757,96 | — | — | | | |
| 42761 | 350 992,10 | 1 303 759,25 | — | — | | | |

| 1 | 2 | 3 | 4 | 5 | 6 | 7 | 8 |
|---|---|---|---|---|---|---|---|
| 42762 | 350 999,23 | 1 303 762,83 | — | — | Метод спутниковых геодезических измерений (определений) | 0,10 | — |
| 42763 | 350 997,82 | 1 303 766,75 | — | — | | | |
| н42764 У | — | — | 351 050,56 | 1 303 789,48 | | √(0,08^2 + 0,06^2) = 0,10 | |
| н36706 У | — | — | 351 044,65 | 1 303 804,34 | | | |
| н36705 У | — | — | 350 992,38 | 1 303 782,16 | | | |
| н36704 У | — | — | 350 973,52 | 1 303 775,17 | | | |
| н42765 У | — | — | 350 978,21 | 1 303 756,96 | | | |
| н42766 У | — | — | 350 983,08 | 1 303 758,33 | | | |
| н42767 У | — | — | 350 985,81 | 1 303 758,77 | | | |
| н42768 У | — | — | 350 998,91 | 1 303 763,06 | | | |
| н42769 У | — | — | 350 997,87 | 1 303 765,82 | | | |
| 42755 | 351 064,30 | 1 303 800,58 | — | — | | 0,10 | |

**2. Сведения о частях границ уточняемого земельного участка с кадастровым номером** 68:30:0001062:17 :

| Обозначение части границ | | Горизонтальное проложение (S), м | Описание прохождения части границ | Сведения о согласовании местоположения границ (согласовано/спорное) |
|---|---|---|---|---|
| от т. | до т. | | | |
| 1 | 2 | 3 | 4 | 5 |
| н42764У | н36706У | 15,99 | — | согласовано |
| н36706У | н36705У | 56,78 | | |
| н36705У | н36704У | 20,11 | | |
| н36704У | н42765У | 18,80 | | |
| н42765У | н42766У | 5,06 | | |
| н42766У | н42767У | 2,77 | | |
| н42767У | н42768У | 13,78 | | |

| 1 | 2 | 3 | 4 | 5 |
|---|---|---|---|---|
| н42768У | н42769У | 2,95 | — | согласовано |
| н42769У | н42764У | 57,76 | | |

**3. Сведения о характеристиках уточняемого земельного участка с кадастровым номером** 68:30:0001062:17 :

| № п/п | Наименование характеристики | Значение характеристики |
|---|---|---|
| 1 | 2 | 3 |
| 1. | Адрес земельного участка | — |
| 1.1. | Сведения о местоположении земельного участка (при отсутствии адреса) в структурированном в соответствии с федеральной информационной адресной системой виде | — |
| 1.2. | Дополнительные сведения о местоположении земельного участка | — |
| 2. | Площадь земельного участка ± величина погрешности определения (вычисления) площади (Р ± ΔР), м² | 1 358 ± 13,00 |
| 3. | Формула, примененная для вычисления предельной погрешности определения площади земельного участка, с подставленными значениями и итоговые (вычисленные) значения | 3,5*0,10*√(1 358) = 13 |
| 4. | Площадь земельного участка согласно сведениям Единого государственного реестра недвижимости (Ркад), м² | 1 358,00 |
| 5. | Оценка расхождения Р и Ркад (Р - Ркад), м² | 0 |
| 6. | Предельный минимальный и максимальный размеры земельного участка (Рмин и Рмакс), м² | Рмин = 300<br>Рмакс = 2 000 |
| 7. | Кадастровый или иной государственный учетный номер (инвентарный) здания, сооружения, объекта незавершенного строительства, расположенного на земельном участке | 68:30:0001062:38 |
| 8. | Вид (виды) разрешенного использования | — |
| 8.1. | Дополнительные сведения об использовании земельного участка | — |
| 9. | Сведения о земельных участках (землях общего пользования, территории общего пользования), посредством которых обеспечивается доступ | Земли общего пользования |
| 10. | Иные сведения | На местности границы данного земельных участков существуют более 15 лет, его границы в ходе проведения ККР установлены по фактическому пользованию без захвата земель общего пользования, с учетом привязки к смежным земельным участкам, границы которых ранее были установлены в системе координат МСК-68 |

**4. Пояснения к сведениям об уточняемом земельном участке с кадастровым номером** 68:30:0001062:17 :

| 1. | — |
|---|---|

**1. Сведения о характерных точках границ уточняемого земельного участка с кадастровым номером** 68:30:0001062:18 :

Система координат МСК-68, зона 1 Зона № 1

| Обозначение характерных точек границ | Координаты, м | | | | Метод определения координат | Формулы, примененные для расчета средней квадратической погрешности определения координат характерных точек границ (Mt), с подставленными в такие формулы значениями и итоговые (вычисленные) значения Mt, м | Описание закрепления точки |
|---|---|---|---|---|---|---|---|
| | содержатся в Едином государственном реестре недвижимости | | определены в результате выполнения комплексных кадастровых работ | | | | |
| | X | Y | X | Y | | | |
| 1 | 2 | 3 | 4 | 5 | 6 | 7 | 8 |
| 42708 | 134,56 | 97,52 | — | — | Метод спутниковых геодезических измерений (определений) | 0,10 | — |
| 42718 | 114,64 | 95,68 | — | — | | | |
| 42719 | 102,76 | 107,44 | — | — | | | |
| 42720 | 104,81 | 109,51 | — | — | | | |
| 42721 | 102,68 | 111,62 | — | — | | | |
| 42722 | 98,45 | 115,85 | — | — | | | |
| 42723 | 95,66 | 113,07 | — | — | | | |
| 42724 | 92,07 | 109,45 | — | — | | | |
| 42725 | 89,86 | 107,10 | — | — | | | |
| 42726 | 86,52 | 109,98 | — | — | | | |
| 42727 | 74,63 | 98,31 | — | — | | | |

| 1 | 2 | 3 | 4 | 5 | 6 | 7 | 8 |
|---|---|---|---|---|---|---|---|
| 42728 | 78,34 | 94,53 | — | — | Метод спутниковых геодезических измерений (определений) | 0,10 | — |
| 42729 | 84,41 | 88,73 | — | — | | | |
| 42730 | 87,81 | 84,66 | — | — | | | |
| 42731 | 93,17 | 81,50 | — | — | | | |
| 42732 | 96,82 | 78,87 | — | — | | | |
| 42733 | 98,17 | 80,74 | — | — | | | |
| 42734 | 101,82 | 78,11 | — | — | | | |
| 42735 | 109,71 | 76,92 | — | — | | | |
| 42736 | 152,52 | 72,62 | — | — | | | |
| 42737 | 190,86 | 78,81 | — | — | | | |
| 42738 | 176,13 | 117,61 | — | — | | | |
| 42709 | 170,73 | 115,00 | — | — | | | |
| н42739 У | — | — | 350 992,85 | 1 303 866,40 | | √(0,08^2 + 0,06^2) = 0,10 | |
| н42740 У | — | — | 350 941,39 | 1 303 843,09 | | | |
| н42741 У | — | — | 350 936,67 | 1 303 843,75 | | | |
| н42742 У | — | — | 350 931,90 | 1 303 845,85 | | | |
| н42743 У | — | — | 350 930,57 | 1 303 843,25 | | | |

| 1 | 2 | 3 | 4 | 5 | 6 | 7 | 8 |
|---|---|---|---|---|---|---|---|
| н42744 У | — | — | 350 915,23 | 1 303 850,98 | Метод спутниковых геодезических измерений (определений) | √(0,08^2 + 0,06^2) = 0,10 | — |
| н42745 У | — | — | 350 916,87 | 1 303 853,80 | | | |
| н42746 У | — | — | 350 914,24 | 1 303 855,41 | | | |
| н42747 У | — | — | 350 909,09 | 1 303 858,65 | | | |
| н42748 У | — | — | 350 902,91 | 1 303 848,21 | | | |
| н42749 У | — | — | 350 899,16 | 1 303 850,18 | | | |
| н42750 У | — | — | 350 890,60 | 1 303 835,49 | | | |
| н33918 У | — | — | 350 893,49 | 1 303 833,64 | | | |
| н33917 У | — | — | 350 903,02 | 1 303 827,77 | | | |
| н33916 У | — | — | 350 909,53 | 1 303 825,41 | | | |
| н33915 У | — | — | 350 917,70 | 1 303 822,32 | | | |
| н33914 У | — | — | 350 918,48 | 1 303 824,68 | | | |
| н33913 У | — | — | 350 922,29 | 1 303 823,51 | | | |
| н33912 У | — | — | 350 926,73 | 1 303 822,65 | | | |
| н33911 У | — | — | 350 944,48 | 1 303 823,77 | | | |
| н33910 У | — | — | 350 959,13 | 1 303 826,65 | | | |
| н42751 У | — | — | 350 972,38 | 1 303 830,16 | | | |

| 1 | 2 | 3 | 4 | 5 | 6 | 7 | 8 |
|---|---|---|---|---|---|---|---|
| н42752 У | — | — | 351 012,08 | 1 303 841,10 | Метод спутниковых геодезических измерений (определений) | √(0,08^2 + 0,06^2) = 0,10 | — |
| н42753 У | — | — | 351 017,41 | 1 303 842,35 | | | |
| н42754 У | — | — | 351 007,36 | 1 303 870,40 | | | |
| 42708 | 134,56 | 97,52 | — | — | | 0,10 | |

**2. Сведения о частях границ уточняемого земельного участка с кадастровым номером** 68:30:0001062:18 :

| Обозначение части границ | | Горизонтальное проложение (S), м | Описание прохождения части границ | Сведения о согласовании местоположения границ (согласовано/спорное) |
|---|---|---|---|---|
| от т. | до т. | | | |
| 1 | 2 | 3 | 4 | 5 |
| н42739У | н42740У | 56,49 | — | согласовано |
| н42740У | н42741У | 4,77 | | |
| н42741У | н42742У | 5,21 | | |
| н42742У | н42743У | 2,92 | | |
| н42743У | н42744У | 17,18 | | |
| н42744У | н42745У | 3,26 | | |
| н42745У | н42746У | 3,08 | | |
| н42746У | н42747У | 6,08 | | |
| н42747У | н42748У | 12,13 | | |
| н42748У | н42749У | 4,24 | | |
| н42749У | н42750У | 17,00 | | |
| н42750У | н33918У | 3,43 | | |
| н33918У | н33917У | 11,19 | | |
| н33917У | н33916У | 6,92 | | |
| н33916У | н33915У | 8,73 | | |
| н33915У | н33914У | 2,49 | | |
| н33914У | н33913У | 3,99 | | |
| н33913У | н33912У | 4,52 | | |
| н33912У | н33911У | 17,79 | | |
| н33911У | н33910У | 14,93 | | |
| н33910У | н42751У | 13,71 | | |
| н42751У | н42752У | 41,18 | | |

| 1 | 2 | 3 | 4 | 5 |
|---|---|---|---|---|
| н42752У | н42753У | 5,47 | — | согласовано |
| н42753У | н42754У | 29,80 | | |
| н42754У | н42739У | 15,05 | | |

**3. Сведения о характеристиках уточняемого земельного участка с кадастровым номером** 68:30:0001062:18 :

| № п/п | Наименование характеристики | Значение характеристики |
|---|---|---|
| 1 | 2 | 3 |
| 1. | Адрес земельного участка | — |
| 1.1. | Сведения о местоположении земельного участка (при отсутствии адреса) в структурированном в соответствии с федеральной информационной адресной системой виде | — |
| 1.2. | Дополнительные сведения о местоположении земельного участка | — |
| 2. | Площадь земельного участка ± величина погрешности определения (вычисления) площади (Р ± ΔР), м² | 3 042 ± 19,00 |
| 3. | Формула, примененная для вычисления предельной погрешности определения площади земельного участка, с подставленными значениями и итоговые (вычисленные) значения | 3,5*0,10*√(3 042) = 19 |
| 4. | Площадь земельного участка согласно сведениям Единого государственного реестра недвижимости (Ркад), м² | 3 042,00 |
| 5. | Оценка расхождения Р и Ркад (Р - Ркад), м² | 0 |
| 6. | Предельный минимальный и максимальный размеры земельного участка (Рмин и Рмакс), м² | Рмин = 200<br>Рмакс = 5 000 |
| 7. | Кадастровый или иной государственный учетный номер (инвентарный) здания, сооружения, объекта незавершенного строительства, расположенного на земельном участке | 68:30:0001062:43 |
| 8. | Вид (виды) разрешенного использования | — |
| 8.1. | Дополнительные сведения об использовании земельного участка | — |
| 9. | Сведения о земельных участках (землях общего пользования, территории общего пользования), посредством которых обеспечивается доступ | Земли общего пользования |
| 10. | Иные сведения | На местности границы данного земельных участков существуют более 15 лет, его границы в ходе проведения ККР установлены по фактическому пользованию без захвата земель общего пользования, с учетом привязки к смежным земельным участкам, границы которых ранее были установлены в системе координат МСК-68 |

**4. Пояснения к сведениям об уточняемом земельном участке с кадастровым номером** 68:30:0001062:18 :

| 1. | — |
|---|---|

**1. Сведения о характерных точках границ уточняемого земельного участка с кадастровым номером** 68:30:0001062:19 :

Система координат МСК-68, зона 1 Зона № 1

| Обозначение характерных точек границ | Координаты, м | | | | Метод определения координат | Формулы, примененные для расчета средней квадратической погрешности определения координат характерных точек границ (Mt), с подставленными в такие формулы значениями и итоговые (вычисленные) значения Mt, м | Описание закрепления точки |
|---|---|---|---|---|---|---|---|
| | содержатся в Едином государственном реестре недвижимости | | определены в результате выполнения комплексных кадастровых работ | | | | |
| | X | Y | X | Y | | | |
| 1 | 2 | 3 | 4 | 5 | 6 | 7 | 8 |
| 42708 | 134,56 | 97,52 | — | — | Метод спутниковых геодезических измерений (определений) | 0,10 | — |
| 42709 | 170,73 | 115,00 | — | — | | | |
| 42710 | 138,03 | 148,53 | — | — | | | |
| 42711 | 128,78 | 157,47 | — | — | | | |
| 42712 | 116,41 | 143,50 | — | — | | | |
| 42713 | 102,30 | 127,93 | — | — | | | |
| н42714 У | — | — | 350 944,88 | 1 303 849,65 | | √(0,08^2 + 0,06^2) = 0,10 | |
| н42715 У | — | — | 350 982,75 | 1 303 869,15 | | | |
| н42676 У | — | — | 350 955,03 | 1 303 889,68 | | | |
| н42675 У | — | — | 350 929,11 | 1 303 904,92 | | | |
| н42716 У | — | — | 350 911,33 | 1 303 870,65 | | | |

| 1 | 2 | 3 | 4 | 5 | 6 | 7 | 8 |
|---|---|---|---|---|---|---|---|
| н42717 У | — | — | 350 920,69 | 1 303 864,59 | Метод спутниковых геодезических измерений (определений) | √(0,08^2 + 0,06^2) = 0,10 | — |
| 42708 | 134,56 | 97,52 | — | — | | 0,10 | |

**2. Сведения о частях границ уточняемого земельного участка с кадастровым номером** 68:30:0001062:19 :

| Обозначение части границ | | Горизонтальное проложение (S), м | Описание прохождения части границ | Сведения о согласовании местоположения границ (согласовано/спорное) |
|---|---|---|---|---|
| от т. | до т. | | | |
| 1 | 2 | 3 | 4 | 5 |
| н42714У | н42715У | 42,60 | — | согласовано |
| н42715У | н42676У | 34,49 | | |
| н42676У | н42675У | 30,07 | | |
| н42675У | н42716У | 38,61 | | |
| н42716У | н42717У | 11,15 | | |
| н42717У | н42714У | 28,43 | | |

**3. Сведения о характеристиках уточняемого земельного участка с кадастровым номером** 68:30:0001062:19 :

| № п/п | Наименование характеристики | Значение характеристики |
|---|---|---|
| 1 | 2 | 3 |
| 1. | Адрес земельного участка | — |
| 1.1. | Сведения о местоположении земельного участка (при отсутствии адреса) в структурированном в соответствии с федеральной информационной адресной системой виде | — |
| 1.2. | Дополнительные сведения о местоположении земельного участка | — |
| 2. | Площадь земельного участка ± величина погрешности определения (вычисления) площади (Р ± ΔР), м² | 2 020 ± 16,00 |
| 3. | Формула, примененная для вычисления предельной погрешности определения площади земельного участка, с подставленными значениями и итоговые (вычисленные) значения | 3,5*0,10*√(2 020) = 16 |
| 4. | Площадь земельного участка согласно сведениям Единого государственного реестра недвижимости (Ркад), м² | 2 021,00 |
| 5. | Оценка расхождения Р и Ркад (Р - Ркад), м² | 1 |
| 6. | Предельный минимальный и максимальный размеры земельного участка (Рмин и Рмакс), м² | Рмин = 200<br>Рмакс = 5 000 |

| 1 | 2 | 3 |
|---|---|---|
| 7. | Кадастровый или иной государственный учетный номер (инвентарный) здания, сооружения, объекта незавершенного строительства, расположенного на земельном участке | 68:30:0001062:44 |
| 8. | Вид (виды) разрешенного использования | — |
| 8.1. | Дополнительные сведения об использовании земельного участка | — |
| 9. | Сведения о земельных участках (землях общего пользования, территории общего пользования), посредством которых обеспечивается доступ | Земли общего пользования |
| 10. | Иные сведения | На местности границы данного земельных участков существуют более 15 лет, его границы в ходе проведения ККР установлены по фактическому пользованию без захвата земель общего пользования, с учетом привязки к смежным земельным участкам, границы которых ранее были установлены в системе координат МСК-68 |

**4. Пояснения к сведениям об уточняемом земельном участке с кадастровым номером** 68:30:0001062:19 :

| 1. | — |
|---|---|

**1. Сведения о характерных точках границ уточняемого земельного участка с кадастровым номером** 68:30:0001062:21 :

Система координат МСК-68, зона 1 Зона № 1

| Обозначение характерных точек границ | Координаты, м | | | | Метод определения координат | Формулы, примененные для расчета средней квадратической погрешности определения координат характерных точек границ (Mt), с подставленными в такие формулы значениями и итоговые (вычисленные) значения Mt, м | Описание закрепления точки |
|---|---|---|---|---|---|---|---|
| | содержатся в Едином государственном реестре недвижимости | | определены в результате выполнения комплексных кадастровых работ | | | | |
| | X | Y | X | Y | | | |
| 1 | 2 | 3 | 4 | 5 | 6 | 7 | 8 |
| 42651 | 350 997,75 | 1 303 947,34 | — | — | Метод спутниковых геодезических измерений (определений) | 0,10 | — |
| 42652 | 350 986,06 | 1 303 959,68 | — | — | | | |
| 42653 | 350 981,62 | 1 303 955,09 | — | — | | | |
| 42654 | 350 956,59 | 1 303 926,51 | — | — | | | |

| 1 | 2 | 3 | 4 | 5 | 6 | 7 | 8 |
|---|---|---|---|---|---|---|---|
| 42655 | 350 953,35 | 1 303 921,64 | — | — | Метод спутниковых геодезических измерений (определений) | 0,10 | — |
| 42656 | 350 947,34 | 1 303 924,80 | — | — | | | |
| 42657 | 350 945,44 | 1 303 921,44 | — | — | | | |
| 42658 | 350 942,17 | 1 303 923,28 | — | — | | | |
| 42659 | 350 940,80 | 1 303 921,90 | — | — | | | |
| 42660 | 350 929,40 | 1 303 905,53 | — | — | | | |
| 42661 | 350 955,32 | 1 303 890,29 | — | — | | | |
| 42662 | 350 968,65 | 1 303 905,60 | — | — | | | |
| 42663 | 350 962,70 | 1 303 910,03 | — | — | | | |
| 42664 | 350 963,65 | 1 303 911,31 | — | — | | | |
| 42665 | 350 962,31 | 1 303 912,32 | — | — | | | |
| н42666 У | — | — | 350 995,58 | 1 303 949,57 | | √(0,08^2 + 0,06^2) = 0,10 | |
| н42667 У | — | — | 350 983,59 | 1 303 961,17 | | | |
| н52401 У | — | — | 350 978,69 | 1 303 955,45 | | | |
| н52400 У | — | — | 350 955,41 | 1 303 925,42 | | | |
| н42670 У | — | — | 350 953,06 | 1 303 921,03 | | | |
| н42671 У | — | — | 350 947,05 | 1 303 924,19 | | | |

| 1 | 2 | 3 | 4 | 5 | 6 | 7 | 8 |
|---|---|---|---|---|---|---|---|
| н42672 У | — | — | 350 945,15 | 1 303 920,83 | Метод спутниковых геодезических измерений (определений) | √(0,08^2 + 0,06^2) = 0,10 | — |
| н42673 У | — | — | 350 941,88 | 1 303 922,67 | | | |
| н42674 У | — | — | 350 940,51 | 1 303 921,29 | | | |
| н42675 У | — | — | 350 929,11 | 1 303 904,92 | | | |
| н42676 У | — | — | 350 955,03 | 1 303 889,68 | | | |
| н42677 У | — | — | 350 968,36 | 1 303 904,99 | | | |
| н42678 У | — | — | 350 962,41 | 1 303 909,42 | | | |
| н42679 У | — | — | 350 963,36 | 1 303 910,70 | | | |
| н42680 У | — | — | 350 962,02 | 1 303 911,71 | | | |
| 42651 | 350 997,75 | 1 303 947,34 | — | — | | 0,10 | |

**2. Сведения о частях границ уточняемого земельного участка с кадастровым номером** 68:30:0001062:21 :

| Обозначение части границ | | Горизонтальное проложение (S), м | Описание прохождения части границ | Сведения о согласовании местоположения границ (согласовано/спорное) |
|---|---|---|---|---|
| от т. | до т. | | | |
| 1 | 2 | 3 | 4 | 5 |
| н42666У | н42667У | 16,68 | — | согласовано |
| н42667У | н52401У | 7,53 | | |
| н52401У | н52400У | 38,00 | | |
| н52400У | н42670У | 4,98 | | |
| н42670У | н42671У | 6,79 | | |
| н42671У | н42672У | 3,86 | | |
| н42672У | н42673У | 3,75 | | |
| н42673У | н42674У | 1,94 | | |
| н42674У | н42675У | 19,95 | | |
| н42675У | н42676У | 30,07 | | |

| 1 | 2 | 3 | 4 | 5 |
|---|---|---|---|---|
| н42676У | н42677У | 20,30 | — | согласовано |
| н42677У | н42678У | 7,42 | | |
| н42678У | н42679У | 1,59 | | |
| н42679У | н42680У | 1,68 | | |
| н42680У | н42666У | 50,59 | | |

**3. Сведения о характеристиках уточняемого земельного участка с кадастровым номером** 68:30:0001062:21 :

| № п/п | Наименование характеристики | Значение характеристики |
|---|---|---|
| 1 | 2 | 3 |
| 1. | Адрес земельного участка | — |
| 1.1. | Сведения о местоположении земельного участка (при отсутствии адреса) в структурированном в соответствии с федеральной информационной адресной системой виде | — |
| 1.2. | Дополнительные сведения о местоположении земельного участка | — |
| 2. | Площадь земельного участка ± величина погрешности определения (вычисления) площади (Р ± ΔР), м² | 1 500 ± 14,00 |
| 3. | Формула, примененная для вычисления предельной погрешности определения площади земельного участка, с подставленными значениями и итоговые (вычисленные) значения | 3,5*0,10*√(1 500) = 14 |
| 4. | Площадь земельного участка согласно сведениям Единого государственного реестра недвижимости (Ркад), м² | 1 500,00 |
| 5. | Оценка расхождения Р и Ркад (Р - Ркад), м² | 0 |
| 6. | Предельный минимальный и максимальный размеры земельного участка (Рмин и Рмакс), м² | Рмин = 200<br>Рмакс = 5 000 |
| 7. | Кадастровый или иной государственный учетный номер (инвентарный) здания, сооружения, объекта незавершенного строительства, расположенного на земельном участке | 68:30:0001062:47 |
| 8. | Вид (виды) разрешенного использования | — |
| 8.1. | Дополнительные сведения об использовании земельного участка | — |
| 9. | Сведения о земельных участках (землях общего пользования, территории общего пользования), посредством которых обеспечивается доступ | Земли общего пользования |

| 1 | 2 | 3 |
|---|---|---|
| 10. | Иные сведения | На местности границы данного земельных участков существуют более 15 лет, его границы в ходе проведения ККР установлены по фактическому пользованию без захвата земель общего пользования, с учетом привязки к смежным земельным участкам, границы которых ранее были установлены в системе координат МСК-68 |

**4. Пояснения к сведениям об уточняемом земельном участке с кадастровым номером** 68:30:0001062:21 :

| 1. | — |
|---|---|

**1. Сведения о характерных точках границ уточняемого земельного участка с кадастровым номером** 68:30:0001062:27 :

Система координат МСК-68, зона 1 Зона № 1

| Обозначение характерных точек границ | Координаты, м | | | | Метод определения координат | Формулы, примененные для расчета средней квадратической погрешности определения координат характерных точек границ (Mt), с подставленными в такие формулы значениями и итоговые (вычисленные) значения Mt, м | Описание закрепления точки |
|---|---|---|---|---|---|---|---|
| | содержатся в Едином государственном реестре недвижимости | | определены в результате выполнения комплексных кадастровых работ | | | | |
| | X | Y | X | Y | | | |
| 1 | 2 | 3 | 4 | 5 | 6 | 7 | 8 |
| 33864 | 106,99 | 86,54 | — | — | Метод спутниковых геодезических измерений (определений) | 0,10 | — |
| 42643 | 108,48 | 84,57 | — | — | | | |
| 42644 | 117,83 | 72,21 | — | — | | | |
| 42645 | 131,53 | 78,32 | — | — | | | |
| 42646 | 138,20 | 80,12 | — | — | | | |
| 42647 | 155,03 | 81,64 | — | — | | | |
| 42648 | 224,40 | 84,01 | — | — | | | |
| 33869 | 220,55 | 91,87 | — | — | | | |

| 1 | 2 | 3 | 4 | 5 | 6 | 7 | 8 |
|---|---|---|---|---|---|---|---|
| 33868 | 195,72 | 92,45 | — | — | Метод спутниковых геодезических измерений (определений) | 0,10 | — |
| 33867 | 152,35 | 95,99 | — | — | | | |
| 33866 | 133,32 | 89,51 | — | — | | | |
| 33865 | 128,44 | 98,90 | — | — | | | |
| н33879 У | — | — | 351 014,78 | 1 303 554,51 | | √(0,08^2 + 0,06^2) = 0,10 | |
| н36673 У | — | — | 351 025,77 | 1 303 542,34 | | | |
| н36672 У | — | — | 351 038,33 | 1 303 549,30 | | | |
| н36671 У | — | — | 351 044,82 | 1 303 551,67 | | | |
| н36670 У | — | — | 351 061,46 | 1 303 554,64 | | | |
| н36669 У | — | — | 351 063,23 | 1 303 554,73 | | | |
| н36668 У | — | — | 351 131,41 | 1 303 558,26 | | | |
| н42649 У | — | — | 351 151,86 | 1 303 561,27 | | | |
| н42650 У | — | — | 351 149,99 | 1 303 568,83 | | | |
| н33884 У | — | — | 351 115,24 | 1 303 565,57 | | | |
| н33883 У | — | — | 351 102,87 | 1 303 565,41 | | | |
| н33882 У | — | — | 351 044,59 | 1 303 565,56 | | | |
| н33881 У | — | — | 351 034,97 | 1 303 559,06 | | | |

| 1 | 2 | 3 | 4 | 5 | 6 | 7 | 8 |
|---|---|---|---|---|---|---|---|
| н33880У | — | — | 351 030,37 | 1 303 565,83 | Метод спутниковых геодезических измерений (определений) | √(0,08^2 + 0,06^2) = 0,10 | — |
| 33864 | 106,99 | 86,54 | — | — | | 0,10 | |

**2. Сведения о частях границ уточняемого земельного участка с кадастровым номером** 68:30:0001062:27 :

| Обозначение части границ | | Горизонтальное проложение (S), м | Описание прохождения части границ | Сведения о согласовании местоположения границ (согласовано/спорное) |
|---|---|---|---|---|
| от т. | до т. | | | |
| 1 | 2 | 3 | 4 | 5 |
| н33879У | н36673У | 16,40 | — | согласовано |
| н36673У | н36672У | 14,36 | | |
| н36672У | н36671У | 6,91 | | |
| н36671У | н36670У | 16,90 | | |
| н36670У | н36669У | 1,77 | | |
| н36669У | н36668У | 68,27 | | |
| н36668У | н42649У | 20,67 | | |
| н42649У | н42650У | 7,79 | | |
| н42650У | н33884У | 34,90 | | |
| н33884У | н33883У | 12,37 | | |
| н33883У | н33882У | 58,28 | | |
| н33882У | н33881У | 11,61 | | |
| н33881У | н33880У | 8,18 | | |
| н33880У | н33879У | 19,27 | | |

**3. Сведения о характеристиках уточняемого земельного участка с кадастровым номером** 68:30:0001062:27 :

| № п/п | Наименование характеристики | Значение характеристики |
|---|---|---|
| 1 | 2 | 3 |
| 1. | Адрес земельного участка | — |
| 1.1. | Сведения о местоположении земельного участка (при отсутствии адреса) в структурированном в соответствии с федеральной информационной адресной системой виде | — |
| 1.2. | Дополнительные сведения о местоположении земельного участка | — |
| 2. | Площадь земельного участка ± величина погрешности определения (вычисления) площади (Р ± ΔР), м² | 1 417 ± 13,00 |

| 1 | 2 | 3 |
|---|---|---|
| 3. | Формула, примененная для вычисления предельной погрешности определения площади земельного участка, с подставленными значениями и итоговые (вычисленные) значения | 3,5*0,10*√(1 417) = 13 |
| 4. | Площадь земельного участка согласно сведениям Единого государственного реестра недвижимости (Ркад), м² | 1 400,00 |
| 5. | Оценка расхождения Р и Ркад (Р - Ркад), м² | 17 |
| 6. | Предельный минимальный и максимальный размеры земельного участка (Рмин и Рмакс), м² | Рмин = 200<br>Рмакс = 5 000 |
| 7. | Кадастровый или иной государственный учетный номер (инвентарный) здания, сооружения, объекта незавершенного строительства, расположенного на земельном участке | 68:30:0001060:46 |
| 8. | Вид (виды) разрешенного использования | — |
| 8.1. | Дополнительные сведения об использовании земельного участка | — |
| 9. | Сведения о земельных участках (землях общего пользования, территории общего пользования), посредством которых обеспечивается доступ | Земли общего пользования |
| 10. | Иные сведения | На местности границы данного земельных участков существуют более 15 лет, его границы в ходе проведения ККР установлены по фактическому пользованию без захвата земель общего пользования, с учетом привязки к смежным земельным участкам, границы которых ранее были установлены в системе координат МСК-68 |

**4. Пояснения к сведениям об уточняемом земельном участке с кадастровым номером** 68:30:0001062:27 :

| 1. | — |
|---|---|

**1. Сведения о характерных точках границ уточняемого земельного участка с кадастровым номером** 68:30:0001062:29 :

Система координат МСК-68, зона 1 Зона № 1

| Обозначение характерных точек границ | Координаты, м | | | | Метод определения координат | Формулы, примененные для расчета средней квадратической погрешности определения координат характерных точек границ (Mt), с подставленными в такие формулы значениями и итоговые (вычисленные) значения Mt, м | Описание закрепления точки |
|---|---|---|---|---|---|---|---|
| | содержатся в Едином государственном реестре недвижимости | | определены в результате выполнения комплексных кадастровых работ | | | | |
| | X | Y | X | Y | | | |
| 1 | 2 | 3 | 4 | 5 | 6 | 7 | 8 |

| 1 | 2 | 3 | 4 | 5 | 6 | 7 | 8 |
|---|---|---|---|---|---|---|---|
| 52628 | 351 080,62 | 1 303 456,61 | 351 080,62 | 1 303 456,61 | Метод спутниковых геодезических измерений (определений) | 0,10 | — |
| 52629 | 351 076,10 | 1 303 471,70 | 351 076,10 | 1 303 471,70 | | | |
| 52630 | 351 111,57 | 1 303 484,45 | 351 111,57 | 1 303 484,45 | | | |
| 52631 | 351 105,05 | 1 303 497,69 | 351 105,05 | 1 303 497,69 | | | |
| 52632 | 351 055,64 | 1 303 475,36 | 351 055,64 | 1 303 475,36 | | | |
| 52633 | 351 051,48 | 1 303 454,97 | 351 051,48 | 1 303 454,97 | | | |
| 52634 | 351 058,91 | 1 303 451,65 | 351 058,91 | 1 303 451,65 | | | |
| 52635 | 351 069,29 | 1 303 450,73 | 351 069,29 | 1 303 450,73 | | | |
| 52636 | 351 074,04 | 1 303 454,29 | 351 074,04 | 1 303 454,29 | | | |
| 52628 | 351 080,62 | 1 303 456,61 | 351 080,62 | 1 303 456,61 | | | |

**2. Сведения о частях границ уточняемого земельного участка с кадастровым номером** 68:30:0001062:29 :

| Обозначение части границ | | Горизонтальное проложение (S), м | Описание прохождения части границ | Сведения о согласовании местоположения границ (согласовано/спорное) |
|---|---|---|---|---|
| от т. | до т. | | | |
| 1 | 2 | 3 | 4 | 5 |
| 52628 | 52629 | 15,75 | — | согласовано |
| 52629 | 52630 | 37,69 | | |
| 52630 | 52631 | 14,76 | | |
| 52631 | 52632 | 54,22 | | |
| 52632 | 52633 | 20,81 | | |
| 52633 | 52634 | 8,14 | | |
| 52634 | 52635 | 10,42 | | |
| 52635 | 52636 | 5,94 | | |
| 52636 | 52628 | 6,98 | | |

| **3. Сведения о характеристиках уточняемого земельного участка с кадастровым номером** | | 68:30:0001062:29 : |
|---|---|---|
| № п/п | Наименование характеристики | Значение характеристики |
| 1 | 2 | 3 |
| 1. | Адрес земельного участка | — |
| 1.1. | Сведения о местоположении земельного участка (при отсутствии адреса) в структурированном в соответствии с федеральной информационной адресной системой виде | — |
| 1.2. | Дополнительные сведения о местоположении земельного участка | — |
| 2. | Площадь земельного участка ± величина погрешности определения (вычисления) площади (Р ± ΔР), м² | 1 119 ± 12,00 |
| 3. | Формула, примененная для вычисления предельной погрешности определения площади земельного участка, с подставленными значениями и итоговые (вычисленные) значения | 3,5*0,10*√(1 119) = 12 |
| 4. | Площадь земельного участка согласно сведениям Единого государственного реестра недвижимости (Ркад), м² | 1 119,00 |
| 5. | Оценка расхождения Р и Ркад (Р - Ркад), м² | 0 |
| 6. | Предельный минимальный и максимальный размеры земельного участка (Рмин и Рмакс), м² | Рмин = 300<br>Рмакс = 2 000 |
| 7. | Кадастровый или иной государственный учетный номер (инвентарный) здания, сооружения, объекта незавершенного строительства, расположенного на земельном участке | — |
| 8. | Вид (виды) разрешенного использования | — |
| 8.1. | Дополнительные сведения об использовании земельного участка | — |
| 9. | Сведения о земельных участках (землях общего пользования, территории общего пользования), посредством которых обеспечивается доступ | Земли общего пользования |
| 10. | Иные сведения | — |
| **4. Пояснения к сведениям об уточняемом земельном участке с кадастровым номером** | | 68:30:0001062:29 : |
| 1. | — | |

**1. Сведения о характерных точках границ уточняемого земельного участка с кадастровым номером** 68:30:0001062:162 :

Система координат МСК-68, зона 1 Зона № 1

| Обозначение характерных точек границ | Координаты, м | | | | Метод определения координат | Формулы, примененные для расчета средней квадратической погрешности определения координат характерных точек границ (Mt), с подставленными в такие формулы значениями и итоговые (вычисленные) значения Mt, м | Описание закрепления точки |
|---|---|---|---|---|---|---|---|
| | содержатся в Едином государственном реестре недвижимости | | определены в результате выполнения комплексных кадастровых работ | | | | |
| | X | Y | X | Y | | | |
| 1 | 2 | 3 | 4 | 5 | 6 | 7 | 8 |
| 42773 | 350 975,68 | 1 303 813,46 | 350 975,68 | 1 303 813,46 | Метод спутниковых геодезических измерений (определений) | √(0,08^2 + 0,06^2) = 0,10 | — |
| 42774 | 350 973,85 | 1 303 822,69 | 350 973,85 | 1 303 822,69 | | | |
| 42775 | 350 937,90 | 1 303 815,72 | — | — | | 0,10 | |
| 42776 | 350 929,27 | 1 303 815,60 | — | — | | | |
| 42777 | 350 919,20 | 1 303 819,13 | — | — | | | |
| 42778 | 350 899,32 | 1 303 819,84 | — | — | | | |
| 42779 | 350 887,36 | 1 303 825,93 | — | — | | | |
| 42780 | 350 883,42 | 1 303 820,39 | — | — | | | |
| 42781 | 350 895,84 | 1 303 813,31 | — | — | | | |
| 42782 | 350 903,15 | 1 303 810,35 | — | — | | | |
| 42783 | 350 945,86 | 1 303 808,01 | — | — | | | |
| н42784 У | — | — | 350 972,38 | 1 303 830,16 | | √(0,08^2 + 0,06^2) = 0,10 | |

| 1 | 2 | 3 | 4 | 5 | 6 | 7 | 8 |
|---|---|---|---|---|---|---|---|
| н33910 У | — | — | 350 959,13 | 1 303 826,65 | Метод спутниковых геодезических измерений (определений) | √(0,08^2 + 0,06^2) = 0,10 | — |
| н33909 У | — | — | 350 960,40 | 1 303 818,63 | | | |
| н33908 У | — | — | 350 943,63 | 1 303 815,73 | | | |
| н33925 У | — | — | 350 926,48 | 1 303 815,14 | | | |
| н33924 У | — | — | 350 903,04 | 1 303 817,51 | | | |
| н33923 У | — | — | 350 899,08 | 1 303 819,60 | | | |
| н33922 У | — | — | 350 890,20 | 1 303 824,56 | | | |
| н33921 У | — | — | 350 885,45 | 1 303 827,20 | | | |
| н42785 У | — | — | 350 882,36 | 1 303 822,32 | | | |
| н42707 У | — | — | 350 897,44 | 1 303 812,27 | | | |
| н42706 У | — | — | 350 901,60 | 1 303 811,47 | | | |
| н42705 У | — | — | 350 909,23 | 1 303 810,43 | | | |
| н42704 У | — | — | 350 923,14 | 1 303 809,03 | | | |
| н42703 У | — | — | 350 944,40 | 1 303 808,11 | | | |
| н42786 У | — | — | 350 960,13 | 1 303 809,94 | | | |
| 42773 | 350 975,68 | 1 303 813,46 | 350 975,68 | 1 303 813,46 | | | |

**2. Сведения о частях границ уточняемого земельного участка с кадастровым номером** 68:30:0001062:162 :

| Обозначение части границ | | Горизонтальное проложение (S), м | Описание прохождения части границ | Сведения о согласовании местоположения границ (согласовано/спорное) |
|---|---|---|---|---|
| от т. | до т. | | | |

| 1 | 2 | 3 | 4 | 5 |
|---|---|---|---|---|
| 42773 | 42774 | 9,41 | — | согласовано |
| 42774 | н42784У | 7,61 | | |
| н42784У | н33910У | 13,71 | | |
| н33910У | н33909У | 8,12 | | |
| н33909У | н33908У | 17,02 | | |
| н33908У | н33925У | 17,16 | | |
| н33925У | н33924У | 23,56 | | |
| н33924У | н33923У | 4,48 | | |
| н33923У | н33922У | 10,17 | | |
| н33922У | н33921У | 5,43 | | |
| н33921У | н42785У | 5,78 | | |
| н42785У | н42707У | 18,12 | | |
| н42707У | н42706У | 4,24 | | |
| н42706У | н42705У | 7,70 | | |
| н42705У | н42704У | 13,98 | | |
| н42704У | н42703У | 21,28 | | |
| н42703У | н42786У | 15,84 | | |
| н42786У | 42773 | 15,94 | | |

**3. Сведения о характеристиках уточняемого земельного участка с кадастровым номером** 68:30:0001062:162 :

| № п/п | Наименование характеристики | Значение характеристики |
|---|---|---|
| 1 | 2 | 3 |
| 1. | Адрес земельного участка | — |
| 1.1. | Сведения о местоположении земельного участка (при отсутствии адреса) в структурированном в соответствии с федеральной информационной адресной системой виде | — |
| 1.2. | Дополнительные сведения о местоположении земельного участка | — |
| 2. | Площадь земельного участка ± величина погрешности определения (вычисления) площади (Р ± ΔР), м² | 789 ± 10,00 |
| 3. | Формула, примененная для вычисления предельной погрешности определения площади земельного участка, с подставленными значениями и итоговые (вычисленные) значения | 3,5*0,10*√(789) = 10 |

| 1 | 2 | 3 |
|---|---|---|
| 4. | Площадь земельного участка согласно сведениям Единого государственного реестра недвижимости (Ркад), м² | 778,00 |
| 5. | Оценка расхождения Р и Ркад (Р - Ркад), м² | 11 |
| 6. | Предельный минимальный и максимальный размеры земельного участка (Рмин и Рмакс), м² | Рмин = 300<br>Рмакс = 2 000 |
| 7. | Кадастровый или иной государственный учетный номер (инвентарный) здания, сооружения, объекта незавершенного строительства, расположенного на земельном участке | 68:30:0001062:42 |
| 8. | Вид (виды) разрешенного использования | — |
| 8.1. | Дополнительные сведения об использовании земельного участка | — |
| 9. | Сведения о земельных участках (землях общего пользования, территории общего пользования), посредством которых обеспечивается доступ | Земли общего пользования |
| 10. | Иные сведения | На местности границы данного земельных участков существуют более 15 лет, его границы в ходе проведения ККР установлены по фактическому пользованию без захвата земель общего пользования, с учетом привязки к смежным земельным участкам, границы которых ранее были установлены в системе координат МСК-68 |
| **4. Пояснения к сведениям об уточняемом земельном участке с кадастровым номером** 68:30:0001062:162 : | | |
| 1. | — | |

**Описание местоположения здания, сооружения, объекта незавершенного строительства на земельном участке**

**1. Сведения о характерных точках контура объекта недвижимости с кадастровым номером** 68:30:0001060:46 :

Система координат МСК-68, зона 1 Зона № 1

| Обозначение характерных точек границ | Содержатся в Едином государственном реестре недвижимости | | | Определены в ходе выполнения комплексных кадастровых работ | | | Метод определения координат | Формулы, примененные для расчета средней квадратической погрешности определения координат характерных точек (Mt), м, с подставленными в такие формулы значениями и итоговые (вычисленные) значения Mt, м |
|---|---|---|---|---|---|---|---|---|
| | координаты, м | | Радиус, м | координаты, м | | Радиус, м | | |
| | X | Y | R | X | Y | R | | |
| 1 | 2 | 3 | 4 | 5 | 6 | 7 | 8 | 9 |
| н7749О | — | — | — | 351 025,91 | 1 303 549,30 | — | Метод спутниковых геодезических измерений (определений) | √(0,08^2 + 0,06^2) = 0,10 |
| н7750О | — | — | — | 351 032,69 | 1 303 554,22 | — | | |
| н7751О | — | — | — | 351 026,98 | 1 303 562,09 | — | | |
| н7752О | — | — | — | 351 020,20 | 1 303 557,16 | — | | |
| н7749О | — | — | — | 351 025,91 | 1 303 549,30 | — | | |

**2. Сведения о характеристиках объекта недвижимости с кадастровым номером** 68:30:0001060:46 :

| № п/п | Наименование характеристики | Значение характеристики |
|---|---|---|
| 1 | 2 | 3 |
| 1. | Вид объекта недвижимости | Здание |
| 2. | Ранее присвоенный государственный учетный номер (инвентарный) здания, сооружения, объекта незавершенного строительства | — |
| 3. | Кадастровый номер земельного участка (земельных участков), в границах которого (которых) расположены здание, сооружение, объект незавершенного строительства | 68:30:0001062:27 |
| 4. | Уникальный учетный номер кадастрового квартала, в границах которого расположены здание, сооружение, объект незавершенного строительства | 68:30:0001062 |

| 1 | 2 | 3 |
|---|---|---|
| 5. | Адрес здания, сооружения, объекта незавершенного строительства | — |
| 5.1. | Сведения о местоположении здания, сооружения, объекта незавершенного строительства (при отсутствии адреса) в структурированном в соответствии с федеральной информационной адресной системой виде | — |
| 5.2. | Дополнительные сведения о местоположении | — |
| 6. | Иные сведения | — |

**3. Пояснения к сведениям об объекте недвижимости с кадастровым номером** 68:30:0001060:46 :

| 1. | — |
|---|---|

**1. Сведения о характерных точках контура объекта недвижимости с кадастровым номером** 68:30:0001060:47 :

Система координат МСК-68, зона 1 Зона № 1

| Обозначение характерных точек границ | Содержатся в Едином государственном реестре недвижимости | | | Определены в ходе выполнения комплексных кадастровых работ | | | Метод определения координат | Формулы, примененные для расчета средней квадратической погрешности определения координат характерных точек (Mt), м, с подставленными в такие формулы значениями и итоговые (вычисленные) значения Mt, м |
|---|---|---|---|---|---|---|---|---|
| | координаты, м | | Радиус, м | координаты, м | | Радиус, м | | |
| | X | Y | R | X | Y | R | | |
| 1 | 2 | 3 | 4 | 5 | 6 | 7 | 8 | 9 |
| н7753О | — | — | — | 350 983,54 | 1 303 625,18 | — | Метод спутниковых геодезических измерений (определений) | √(0,08^2 + 0,06^2) = 0,10 |
| н7754О | — | — | — | 350 975,92 | 1 303 619,36 | — | | |
| н7755О | — | — | — | 350 981,10 | 1 303 612,58 | — | | |
| н7756О | — | — | — | 350 988,72 | 1 303 618,41 | — | | |
| н7753О | — | — | — | 350 983,54 | 1 303 625,18 | — | | |

**2. Сведения о характеристиках объекта недвижимости с кадастровым номером** 68:30:0001060:47 :

| № п/п | Наименование характеристики | Значение характеристики |
|---|---|---|
| 1 | 2 | 3 |
| 1. | Вид объекта недвижимости | Здание |

| 1 | 2 | 3 |
|---|---|---|
| 2. | Ранее присвоенный государственный учетный номер (инвентарный) здания, сооружения, объекта незавершенного строительства | — |
| 3. | Кадастровый номер земельного участка (земельных участков), в границах которого (которых) расположены здание, сооружение, объект незавершенного строительства | 68:30:0001062:11 |
| 4. | Уникальный учетный номер кадастрового квартала, в границах которого расположены здание, сооружение, объект незавершенного строительства | 68:30:0001062 |
| 5. | Адрес здания, сооружения, объекта незавершенного строительства | — |
| 5.1. | Сведения о местоположении здания, сооружения, объекта незавершенного строительства (при отсутствии адреса) в структурированном в соответствии с федеральной информационной адресной системой виде | — |
| 5.2. | Дополнительные сведения о местоположении | — |
| 6. | Иные сведения | — |

**3. Пояснения к сведениям об объекте недвижимости с кадастровым номером** 68:30:0001060:47 :

| 1. | — |
|---|---|

**1. Сведения о характерных точках контура объекта недвижимости с кадастровым номером** 68:30:0001060:48 :

Система координат МСК-68, зона 1 Зона № 1

| Обозначение характерных точек границ | Содержатся в Едином государственном реестре недвижимости | | | Определены в ходе выполнения комплексных кадастровых работ | | | Метод определения координат | Формулы, примененные для расчета средней квадратической погрешности определения координат характерных точек (Mt), м, с подставленными в такие формулы значениями и итоговые (вычисленные) значения Mt, м |
|---|---|---|---|---|---|---|---|---|
| | координаты, м | | Радиус, м | координаты, м | | Радиус, м | | |
| | X | Y | R | X | Y | R | | |
| 1 | 2 | 3 | 4 | 5 | 6 | 7 | 8 | 9 |
| н7757О | — | — | — | 350 996,26 | 1 303 729,51 | — | Метод спутниковых геодезических измерений (определений) | √(0,08^2 + 0,06^2) = 0,10 |
| н7758О | — | — | — | 350 994,59 | 1 303 736,10 | — | | |
| н7759О | — | — | — | 350 989,03 | 1 303 734,69 | — | | |

| 1 | 2 | 3 | 4 | 5 | 6 | 7 | 8 | 9 |
|---|---|---|---|---|---|---|---|---|
| н7760О | — | — | — | 350 990,70 | 1 303 728,10 | — | Метод спутниковых геодезических измерений (определений) | √(0,08^2 + 0,06^2) = 0,10 |
| н7757О | — | — | — | 350 996,26 | 1 303 729,51 | — | | |

**2. Сведения о характеристиках объекта недвижимости с кадастровым номером** 68:30:0001060:48 :

| № п/п | Наименование характеристики | Значение характеристики |
|---|---|---|
| 1 | 2 | 3 |
| 1. | Вид объекта недвижимости | Здание |
| 2. | Ранее присвоенный государственный учетный номер (инвентарный) здания, сооружения, объекта незавершенного строительства | — |
| 3. | Кадастровый номер земельного участка (земельных участков), в границах которого (которых) расположены здание, сооружение, объект незавершенного строительства | 68:30:0001062:14 |
| 4. | Уникальный учетный номер кадастрового квартала, в границах которого расположены здание, сооружение, объект незавершенного строительства | 68:30:0001062 |
| 5. | Адрес здания, сооружения, объекта незавершенного строительства | — |
| 5.1. | Сведения о местоположении здания, сооружения, объекта незавершенного строительства (при отсутствии адреса) в структурированном в соответствии с федеральной информационной адресной системой виде | — |
| 5.2. | Дополнительные сведения о местоположении | — |
| 6. | Иные сведения | — |

**3. Пояснения к сведениям об объекте недвижимости с кадастровым номером** 68:30:0001060:48 :

| | |
|---|---|
| 1. | — |

**1. Сведения о характерных точках контура объекта недвижимости с кадастровым номером** 68:30:0001060:55 :

Система координат МСК-68, зона 1 Зона № 1

| Обозначение характерных точек границ | Содержатся в Едином государственном реестре недвижимости | | | Определены в ходе выполнения комплексных кадастровых работ | | | Метод определения координат | Формулы, примененные для расчета средней квадратической погрешности определения координат характерных точек (Mt), м, с подставленными в такие формулы значениями и итоговые (вычисленные) значения Mt, м |
|---|---|---|---|---|---|---|---|---|
| | координаты, м | | Радиус, м | координаты, м | | Радиус, м | | |
| | X | Y | R | X | Y | R | | |
| 1 | 2 | 3 | 4 | 5 | 6 | 7 | 8 | 9 |
| н7777О | — | — | — | 351 007,00 | 1 303 664,40 | — | Метод спутниковых геодезических измерений (определений) | √(0,08^2 + 0,06^2) = 0,10 |
| н7778О | — | — | — | 350 998,89 | 1 303 660,90 | — | | |
| н7779О | — | — | — | 351 002,88 | 1 303 651,67 | — | | |
| н7780О | — | — | — | 351 010,99 | 1 303 655,18 | — | | |
| н7781О | — | — | — | 351 014,04 | 1 303 656,49 | — | | |
| н7782О | — | — | — | 351 012,36 | 1 303 660,38 | — | | |
| н7783О | — | — | — | 351 011,76 | 1 303 660,12 | — | | |
| н7784О | — | — | — | 351 009,45 | 1 303 665,46 | — | | |
| н7777О | — | — | — | 351 007,00 | 1 303 664,40 | — | | |

**2. Сведения о характеристиках объекта недвижимости с кадастровым номером** 68:30:0001060:55 :

| № п/п | Наименование характеристики | Значение характеристики |
|---|---|---|
| 1 | 2 | 3 |
| 1. | Вид объекта недвижимости | Здание |
| 2. | Ранее присвоенный государственный учетный номер (инвентарный) здания, сооружения, объекта незавершенного строительства | — |

| 1 | 2 | 3 |
|---|---|---|
| 3. | Кадастровый номер земельного участка (земельных участков), в границах которого (которых) расположены здание, сооружение, объект незавершенного строительства | 68:30:0001062:4 |
| 4. | Уникальный учетный номер кадастрового квартала, в границах которого расположены здание, сооружение, объект незавершенного строительства | 68:30:0001062 |
| 5. | Адрес здания, сооружения, объекта незавершенного строительства | — |
| 5.1. | Сведения о местоположении здания, сооружения, объекта незавершенного строительства (при отсутствии адреса) в структурированном в соответствии с федеральной информационной адресной системой виде | — |
| 5.2. | Дополнительные сведения о местоположении | — |
| 6. | Иные сведения | — |

**3. Пояснения к сведениям об объекте недвижимости с кадастровым номером** 68:30:0001060:55 :

| 1. | — |
|---|---|

**1. Сведения о характерных точках контура объекта недвижимости с кадастровым номером** 68:30:0001062:30 :

Система координат МСК-68, зона 1 Зона № 1

| Обозначение характерных точек границ | Содержатся в Едином государственном реестре недвижимости | | | Определены в ходе выполнения комплексных кадастровых работ | | | Метод определения координат | Формулы, примененные для расчета средней квадратической погрешности определения координат характерных точек (Mt), м, с подставленными в такие формулы значениями и итоговые (вычисленные) значения Mt, м |
|---|---|---|---|---|---|---|---|---|
| | координаты, м | | Радиус, м | координаты, м | | Радиус, м | | |
| | X | Y | R | X | Y | R | | |
| 1 | 2 | 3 | 4 | 5 | 6 | 7 | 8 | 9 |
| н9870О | — | — | — | 350 982,96 | 1 303 789,19 | — | Метод спутниковых геодезических измерений (определений) | √(0,08^2 + 0,06^2) = 0,10 |
| н9871О | — | — | — | 350 976,80 | 1 303 787,53 | — | | |
| н9872О | — | — | — | 350 979,23 | 1 303 778,54 | — | | |
| н9873О | — | — | — | 350 985,39 | 1 303 780,20 | — | | |

| 1 | 2 | 3 | 4 | 5 | 6 | 7 | 8 | 9 |
|---|---|---|---|---|---|---|---|---|
| н9870О | — | — | — | 350 982,96 | 1 303 789,19 | — | Метод спутниковых геодезических измерений (определений) | √(0,08^2 + 0,06^2) = 0,10 |

**2. Сведения о характеристиках объекта недвижимости с кадастровым номером** 68:30:0001062:30 :

| № п/п | Наименование характеристики | Значение характеристики |
|---|---|---|
| 1 | 2 | 3 |
| 1. | Вид объекта недвижимости | Здание |
| 2. | Ранее присвоенный государственный учетный номер (инвентарный) здания, сооружения, объекта незавершенного строительства | — |
| 3. | Кадастровый номер земельного участка (земельных участков), в границах которого (которых) расположены здание, сооружение, объект незавершенного строительства | 68:30:0001062:7 |
| 4. | Уникальный учетный номер кадастрового квартала, в границах которого расположены здание, сооружение, объект незавершенного строительства | 68:30:0001062 |
| 5. | Адрес здания, сооружения, объекта незавершенного строительства | — |
| 5.1. | Сведения о местоположении здания, сооружения, объекта незавершенного строительства (при отсутствии адреса) в структурированном в соответствии с федеральной информационной адресной системой виде | — |
| 5.2. | Дополнительные сведения о местоположении | — |
| 6. | Иные сведения | — |

**3. Пояснения к сведениям об объекте недвижимости с кадастровым номером** 68:30:0001062:30 :

| | |
|---|---|
| 1. | — |

**1. Сведения о характерных точках контура объекта недвижимости с кадастровым номером** 68:30:0001062:31 :

Система координат МСК-68, зона 1 Зона № 1

| Обозначение характерных точек границ | Содержатся в Едином государственном реестре недвижимости | | | Определены в ходе выполнения комплексных кадастровых работ | | | Метод определения координат | Формулы, примененные для расчета средней квадратической погрешности определения координат характерных точек (Mt), м, с подставленными в такие формулы значениями и итоговые (вычисленные) значения Mt, м |
|---|---|---|---|---|---|---|---|---|
| | координаты, м | | Радиус, м | координаты, м | | Радиус, м | | |
| | X | Y | R | X | Y | R | | |

| 1 | 2 | 3 | 4 | 5 | 6 | 7 | 8 | 9 |
|---|---|---|---|---|---|---|---|---|
| н9874О | — | — | — | 351 047,94 | 1 303 539,19 | — | Метод спутниковых геодезических измерений (определений) | √(0,08^2 + 0,06^2) = 0,10 |
| н9875О | — | — | — | 351 042,12 | 1 303 549,79 | — | | |
| н9876О | — | — | — | 351 032,84 | 1 303 544,69 | — | | |
| н9877О | — | — | — | 351 038,67 | 1 303 534,10 | — | | |
| н9874О | — | — | — | 351 047,94 | 1 303 539,19 | — | | |

**2. Сведения о характеристиках объекта недвижимости с кадастровым номером** 68:30:0001062:31 :

| № п/п | Наименование характеристики | Значение характеристики |
|---|---|---|
| 1 | 2 | 3 |
| 1. | Вид объекта недвижимости | Здание |
| 2. | Ранее присвоенный государственный учетный номер (инвентарный) здания, сооружения, объекта незавершенного строительства | — |
| 3. | Кадастровый номер земельного участка (земельных участков), в границах которого (которых) расположены здание, сооружение, объект незавершенного строительства | 68:30:0001062:9 |
| 4. | Уникальный учетный номер кадастрового квартала, в границах которого расположены здание, сооружение, объект незавершенного строительства | 68:30:0001062 |
| 5. | Адрес здания, сооружения, объекта незавершенного строительства | — |
| 5.1. | Сведения о местоположении здания, сооружения, объекта незавершенного строительства (при отсутствии адреса) в структурированном в соответствии с федеральной информационной адресной системой виде | — |
| 5.2. | Дополнительные сведения о местоположении | — |
| 6. | Иные сведения | — |

**3. Пояснения к сведениям об объекте недвижимости с кадастровым номером** 68:30:0001062:31 :

| | |
|---|---|
| 1. | — |

**1. Сведения о характерных точках контура объекта недвижимости с кадастровым номером** 68:30:0001062:32 :

Система координат МСК-68, зона 1 Зона № 1

| Обозначение характерных точек границ | Содержатся в Едином государственном реестре недвижимости | | | Определены в ходе выполнения комплексных кадастровых работ | | | Метод определения координат | Формулы, примененные для расчета средней квадратической погрешности определения координат характерных точек (Mt), м, с подставленными в такие формулы значениями и итоговые (вычисленные) значения Mt, м |
|---|---|---|---|---|---|---|---|---|
| | координаты, м | | Радиус, м | координаты, м | | Радиус, м | | |
| | X | Y | R | X | Y | R | | |
| 1 | 2 | 3 | 4 | 5 | 6 | 7 | 8 | 9 |
| н9878О | — | — | — | 351 007,58 | 1 303 589,53 | — | Метод спутниковых геодезических измерений (определений) | √(0,08^2 + 0,06^2) = 0,10 |
| н9879О | — | — | — | 351 000,76 | 1 303 599,25 | — | | |
| н9880О | — | — | — | 350 995,82 | 1 303 595,78 | — | | |
| н9881О | — | — | — | 351 002,64 | 1 303 586,06 | — | | |
| н9878О | — | — | — | 351 007,58 | 1 303 589,53 | — | | |

**2. Сведения о характеристиках объекта недвижимости с кадастровым номером** 68:30:0001062:32 :

| № п/п | Наименование характеристики | Значение характеристики |
|---|---|---|
| 1 | 2 | 3 |
| 1. | Вид объекта недвижимости | Здание |
| 2. | Ранее присвоенный государственный учетный номер (инвентарный) здания, сооружения, объекта незавершенного строительства | — |
| 3. | Кадастровый номер земельного участка (земельных участков), в границах которого (которых) расположены здание, сооружение, объект незавершенного строительства | 68:30:0001062:8 |
| 4. | Уникальный учетный номер кадастрового квартала, в границах которого расположены здание, сооружение, объект незавершенного строительства | 68:30:0001062 |

| 1 | 2 | 3 |
|---|---|---|
| 5. | Адрес здания, сооружения, объекта незавершенного строительства | — |
| 5.1. | Сведения о местоположении здания, сооружения, объекта незавершенного строительства (при отсутствии адреса) в структурированном в соответствии с федеральной информационной адресной системой виде | — |
| 5.2. | Дополнительные сведения о местоположении | — |
| 6. | Иные сведения | — |

**3. Пояснения к сведениям об объекте недвижимости с кадастровым номером** 68:30:0001062:32 :

| 1. | — |
|---|---|

**1. Сведения о характерных точках контура объекта недвижимости с кадастровым номером** 68:30:0001062:34 :

Система координат МСК-68, зона 1 Зона № 1

| Обозначение характерных точек границ | Содержатся в Едином государственном реестре недвижимости | | | Определены в ходе выполнения комплексных кадастровых работ | | | Метод определения координат | Формулы, примененные для расчета средней квадратической погрешности определения координат характерных точек (Mt), м, с подставленными в такие формулы значениями и итоговые (вычисленные) значения Mt, м |
|---|---|---|---|---|---|---|---|---|
| | координаты, м | | Радиус, м | координаты, м | | Радиус, м | | |
| | X | Y | R | X | Y | R | | |
| 1 | 2 | 3 | 4 | 5 | 6 | 7 | 8 | 9 |
| н9882О | — | — | — | 351 074,75 | 1 303 474,60 | — | Метод спутниковых геодезических измерений (определений) | √(0,08^2 + 0,06^2) = 0,10 |
| н9883О | — | — | — | 351 072,25 | 1 303 480,77 | — | | |
| н9884О | — | — | — | 351 064,66 | 1 303 477,70 | — | | |
| н9885О | — | — | — | 351 067,15 | 1 303 471,53 | — | | |
| н9886О | — | — | — | 351 071,39 | 1 303 473,24 | — | | |
| н9887О | — | — | — | 351 072,44 | 1 303 470,64 | — | | |
| н9888О | — | — | — | 351 075,80 | 1 303 472,00 | — | | |

| 1 | 2 | 3 | 4 | 5 | 6 | 7 | 8 | 9 |
|---|---|---|---|---|---|---|---|---|
| н9882О | — | — | — | 351 074,75 | 1 303 474,60 | — | Метод спутниковых геодезических измерений (определений) | √(0,08^2 + 0,06^2) = 0,10 |

**2. Сведения о характеристиках объекта недвижимости с кадастровым номером** 68:30:0001062:34 :

| № п/п | Наименование характеристики | Значение характеристики |
|---|---|---|
| 1 | 2 | 3 |
| 1. | Вид объекта недвижимости | Здание |
| 2. | Ранее присвоенный государственный учетный номер (инвентарный) здания, сооружения, объекта незавершенного строительства | — |
| 3. | Кадастровый номер земельного участка (земельных участков), в границах которого (которых) расположены здание, сооружение, объект незавершенного строительства | 68:30:0001062:29 |
| 4. | Уникальный учетный номер кадастрового квартала, в границах которого расположены здание, сооружение, объект незавершенного строительства | 68:30:0001062 |
| 5. | Адрес здания, сооружения, объекта незавершенного строительства | — |
| 5.1. | Сведения о местоположении здания, сооружения, объекта незавершенного строительства (при отсутствии адреса) в структурированном в соответствии с федеральной информационной адресной системой виде | — |
| 5.2. | Дополнительные сведения о местоположении | — |
| 6. | Иные сведения | — |

**3. Пояснения к сведениям об объекте недвижимости с кадастровым номером** 68:30:0001062:34 :

| | |
|---|---|
| 1. | — |

**1. Сведения о характерных точках контура объекта недвижимости с кадастровым номером** 68:30:0001062:35 :

Система координат МСК-68, зона 1 Зона № 1

| Обозначение характерных точек границ | Содержатся в Едином государственном реестре недвижимости | | | Определены в ходе выполнения комплексных кадастровых работ | | | Метод определения координат | Формулы, примененные для расчета средней квадратической погрешности определения координат характерных точек (Mt), м, с подставленными в такие формулы значениями и итоговые (вычисленные) значения Mt, м |
|---|---|---|---|---|---|---|---|---|
| | координаты, м | | Радиус, м | координаты, м | | Радиус, м | | |
| | X | Y | R | X | Y | R | | |

| 1 | 2 | 3 | 4 | 5 | 6 | 7 | 8 | 9 |
|---|---|---|---|---|---|---|---|---|
| н9889О | — | — | — | 351 054,23 | 1 303 526,23 | — | Метод спутниковых геодезических измерений (определений) | √(0,08^2 + 0,06^2) = 0,10 |
| н9890О | — | — | — | 351 051,91 | 1 303 532,79 | — | | |
| н9891О | — | — | — | 351 040,71 | 1 303 528,84 | — | | |
| н9892О | — | — | — | 351 045,26 | 1 303 516,90 | — | | |
| н9893О | — | — | — | 351 053,82 | 1 303 520,33 | — | | |
| н9894О | — | — | — | 351 051,84 | 1 303 525,27 | — | | |
| н9889О | — | — | — | 351 054,23 | 1 303 526,23 | — | | |

**2. Сведения о характеристиках объекта недвижимости с кадастровым номером** 68:30:0001062:35 :

| № п/п | Наименование характеристики | Значение характеристики |
|---|---|---|
| 1 | 2 | 3 |
| 1. | Вид объекта недвижимости | Здание |
| 2. | Ранее присвоенный государственный учетный номер (инвентарный) здания, сооружения, объекта незавершенного строительства | — |
| 3. | Кадастровый номер земельного участка (земельных участков), в границах которого (которых) расположены здание, сооружение, объект незавершенного строительства | 68:30:0001062:6 |
| 4. | Уникальный учетный номер кадастрового квартала, в границах которого расположены здание, сооружение, объект незавершенного строительства | 68:30:0001062 |
| 5. | Адрес здания, сооружения, объекта незавершенного строительства | — |
| 5.1. | Сведения о местоположении здания, сооружения, объекта незавершенного строительства (при отсутствии адреса) в структурированном в соответствии с федеральной информационной адресной системой виде | — |
| 5.2. | Дополнительные сведения о местоположении | — |
| 6. | Иные сведения | — |

**3. Пояснения к сведениям об объекте недвижимости с кадастровым номером** 68:30:0001062:35 :

| | |
|---|---|
| 1. | — |

**1. Сведения о характерных точках контура объекта недвижимости с кадастровым номером** 68:30:0001062:37 :

Система координат МСК-68, зона 1 Зона № 1

| Обозначение характерных точек границ | Содержатся в Едином государственном реестре недвижимости | | | Определены в ходе выполнения комплексных кадастровых работ | | | Метод определения координат | Формулы, примененные для расчета средней квадратической погрешности определения координат характерных точек (Mt), м, с подставленными в такие формулы значениями и итоговые (вычисленные) значения Mt, м |
|---|---|---|---|---|---|---|---|---|
| | координаты, м | | Радиус, м | координаты, м | | Радиус, м | | |
| | X | Y | R | X | Y | R | | |
| 1 | 2 | 3 | 4 | 5 | 6 | 7 | 8 | 9 |
| н9895О | — | — | — | 351 019,84 | 1 303 562,01 | — | Метод спутниковых геодезических измерений (определений) | √(0,08^2 + 0,06^2) = 0,10 |
| н9896О | — | — | — | 351 013,81 | 1 303 570,31 | — | | |
| н9897О | — | — | — | 351 009,52 | 1 303 567,19 | — | | |
| н9898О | — | — | — | 351 015,55 | 1 303 558,89 | — | | |
| н9895О | — | — | — | 351 019,84 | 1 303 562,01 | — | | |

**2. Сведения о характеристиках объекта недвижимости с кадастровым номером** 68:30:0001062:37 :

| № п/п | Наименование характеристики | Значение характеристики |
|---|---|---|
| 1 | 2 | 3 |
| 1. | Вид объекта недвижимости | Здание |
| 2. | Ранее присвоенный государственный учетный номер (инвентарный) здания, сооружения, объекта незавершенного строительства | — |
| 3. | Кадастровый номер земельного участка (земельных участков), в границах которого (которых) расположены здание, сооружение, объект незавершенного строительства | 68:30:0001062:10 |
| 4. | Уникальный учетный номер кадастрового квартала, в границах которого расположены здание, сооружение, объект незавершенного строительства | 68:30:0001062 |

| 1 | 2 | 3 |
|---|---|---|
| 5. | Адрес здания, сооружения, объекта незавершенного строительства | — |
| 5.1. | Сведения о местоположении здания, сооружения, объекта незавершенного строительства (при отсутствии адреса) в структурированном в соответствии с федеральной информационной адресной системой виде | — |
| 5.2. | Дополнительные сведения о местоположении | — |
| 6. | Иные сведения | — |

**3. Пояснения к сведениям об объекте недвижимости с кадастровым номером** 68:30:0001062:37 :

| 1. | — |
|---|---|

**1. Сведения о характерных точках контура объекта недвижимости с кадастровым номером** 68:30:0001062:38 :

Система координат МСК-68, зона 1 Зона № 1

| Обозначение характерных точек границ | Содержатся в Едином государственном реестре недвижимости | | | Определены в ходе выполнения комплексных кадастровых работ | | | Метод определения координат | Формулы, примененные для расчета средней квадратической погрешности определения координат характерных точек (Mt), м, с подставленными в такие формулы значениями и итоговые (вычисленные) значения Mt, м |
|---|---|---|---|---|---|---|---|---|
| | координаты, м | | Радиус, м | координаты, м | | Радиус, м | | |
| | X | Y | R | X | Y | R | | |
| 1 | 2 | 3 | 4 | 5 | 6 | 7 | 8 | 9 |
| н9899О | — | — | — | 350 992,49 | 1 303 766,63 | — | Метод спутниковых геодезических измерений (определений) | √(0,08^2 + 0,06^2) = 0,10 |
| н9900О | — | — | — | 350 989,01 | 1 303 777,46 | — | | |
| н9901О | — | — | — | 350 980,98 | 1 303 774,87 | — | | |
| н9902О | — | — | — | 350 984,46 | 1 303 764,04 | — | | |
| н9899О | — | — | — | 350 992,49 | 1 303 766,63 | — | | |

**2. Сведения о характеристиках объекта недвижимости с кадастровым номером** 68:30:0001062:38 :

| № п/п | Наименование характеристики | Значение характеристики |
|---|---|---|
| 1 | 2 | 3 |
| 1. | Вид объекта недвижимости | Здание |

| 1 | 2 | 3 |
|---|---|---|
| 2. | Ранее присвоенный государственный учетный номер (инвентарный) здания, сооружения, объекта незавершенного строительства | — |
| 3. | Кадастровый номер земельного участка (земельных участков), в границах которого (которых) расположены здание, сооружение, объект незавершенного строительства | 68:30:0001062:17 |
| 4. | Уникальный учетный номер кадастрового квартала, в границах которого расположены здание, сооружение, объект незавершенного строительства | 68:30:0001062 |
| 5. | Адрес здания, сооружения, объекта незавершенного строительства | — |
| 5.1. | Сведения о местоположении здания, сооружения, объекта незавершенного строительства (при отсутствии адреса) в структурированном в соответствии с федеральной информационной адресной системой виде | — |
| 5.2. | Дополнительные сведения о местоположении | — |
| 6. | Иные сведения | — |

**3. Пояснения к сведениям об объекте недвижимости с кадастровым номером** 68:30:0001062:38 :

| 1. | — |
|---|---|

**1. Сведения о характерных точках контура объекта недвижимости с кадастровым номером** 68:30:0001062:41 :

Система координат МСК-68, зона 1 Зона № 1

| Обозначение характерных точек границ | Содержатся в Едином государственном реестре недвижимости | | | Определены в ходе выполнения комплексных кадастровых работ | | | Метод определения координат | Формулы, примененные для расчета средней квадратической погрешности определения координат характерных точек (Mt), м, с подставленными в такие формулы значениями и итоговые (вычисленные) значения Mt, м |
|---|---|---|---|---|---|---|---|---|
| | координаты, м | | Радиус, м | координаты, м | | Радиус, м | | |
| | X | Y | R | X | Y | R | | |
| 1 | 2 | 3 | 4 | 5 | 6 | 7 | 8 | 9 |
| н9903О | — | — | — | 350 890,21 | 1 303 824,57 | — | Метод спутниковых геодезических измерений (определений) | √(0,08^2 + 0,06^2) = 0,10 |
| н9904О | — | — | — | 350 899,09 | 1 303 819,62 | — | | |
| н9905О | — | — | — | 350 901,61 | 1 303 824,13 | — | | |

| 1 | 2 | 3 | 4 | 5 | 6 | 7 | 8 | 9 |
|---|---|---|---|---|---|---|---|---|
| н9906О | — | — | — | 350 892,73 | 1 303 829,08 | — | Метод спутниковых геодезических измерений (определений) | √(0,08^2 + 0,06^2) = 0,10 |
| н9903О | — | — | — | 350 890,21 | 1 303 824,57 | — | | |

**2. Сведения о характеристиках объекта недвижимости с кадастровым номером** 68:30:0001062:41 :

| № п/п | Наименование характеристики | Значение характеристики |
|---|---|---|
| 1 | 2 | 3 |
| 1. | Вид объекта недвижимости | Здание |
| 2. | Ранее присвоенный государственный учетный номер (инвентарный) здания, сооружения, объекта незавершенного строительства | — |
| 3. | Кадастровый номер земельного участка (земельных участков), в границах которого (которых) расположены здание, сооружение, объект незавершенного строительства | 68:30:0001062:1 |
| 4. | Уникальный учетный номер кадастрового квартала, в границах которого расположены здание, сооружение, объект незавершенного строительства | 68:30:0001062 |
| 5. | Адрес здания, сооружения, объекта незавершенного строительства | — |
| 5.1. | Сведения о местоположении здания, сооружения, объекта незавершенного строительства (при отсутствии адреса) в структурированном в соответствии с федеральной информационной адресной системой виде | — |
| 5.2. | Дополнительные сведения о местоположении | — |
| 6. | Иные сведения | — |

**3. Пояснения к сведениям об объекте недвижимости с кадастровым номером** 68:30:0001062:41 :

| | |
|---|---|
| 1. | — |

**1. Сведения о характерных точках контура объекта недвижимости с кадастровым номером** 68:30:0001062:42 :

Система координат МСК-68, зона 1 Зона № 1

| Обозначение характерных точек границ | Содержатся в Едином государственном реестре недвижимости | | | Определены в ходе выполнения комплексных кадастровых работ | | | Метод определения координат | Формулы, примененные для расчета средней квадратической погрешности определения координат характерных точек (Mt), м, с подставленными в такие формулы значениями и итоговые (вычисленные) значения Mt, м |
|---|---|---|---|---|---|---|---|---|
| | координаты, м | | Радиус, м | координаты, м | | Радиус, м | | |
| | X | Y | R | X | Y | R | | |
| 1 | 2 | 3 | 4 | 5 | 6 | 7 | 8 | 9 |
| н9907О | — | — | — | 350 899,07 | 1 303 819,59 | — | Метод спутниковых геодезических измерений (определений) | √(0,08^2 + 0,06^2) = 0,10 |
| н9908О | — | — | — | 350 890,19 | 1 303 824,54 | — | | |
| н9909О | — | — | — | 350 887,43 | 1 303 819,59 | — | | |
| н9910О | — | — | — | 350 896,31 | 1 303 814,64 | — | | |
| н9907О | — | — | — | 350 899,07 | 1 303 819,59 | — | | |

**2. Сведения о характеристиках объекта недвижимости с кадастровым номером** 68:30:0001062:42 :

| № п/п | Наименование характеристики | Значение характеристики |
|---|---|---|
| 1 | 2 | 3 |
| 1. | Вид объекта недвижимости | Здание |
| 2. | Ранее присвоенный государственный учетный номер (инвентарный) здания, сооружения, объекта незавершенного строительства | — |
| 3. | Кадастровый номер земельного участка (земельных участков), в границах которого (которых) расположены здание, сооружение, объект незавершенного строительства | 68:30:0001062:162 |
| 4. | Уникальный учетный номер кадастрового квартала, в границах которого расположены здание, сооружение, объект незавершенного строительства | 68:30:0001062 |

| 1 | 2 | 3 |
|---|---|---|
| 5. | Адрес здания, сооружения, объекта незавершенного строительства | — |
| 5.1. | Сведения о местоположении здания, сооружения, объекта незавершенного строительства (при отсутствии адреса) в структурированном в соответствии с федеральной информационной адресной системой виде | — |
| 5.2. | Дополнительные сведения о местоположении | — |
| 6. | Иные сведения | — |

**3. Пояснения к сведениям об объекте недвижимости с кадастровым номером** 68:30:0001062:42 :

| 1. | — |
|---|---|

**1. Сведения о характерных точках контура объекта недвижимости с кадастровым номером** 68:30:0001062:43 :

Система координат МСК-68, зона 1 Зона № 1

| Обозначение характерных точек границ | Содержатся в Едином государственном реестре недвижимости | | | Определены в ходе выполнения комплексных кадастровых работ | | | Метод определения координат | Формулы, примененные для расчета средней квадратической погрешности определения координат характерных точек (Mt), м, с подставленными в такие формулы значениями и итоговые (вычисленные) значения Mt, м |
|---|---|---|---|---|---|---|---|---|
| | координаты, м | | Радиус, м | координаты, м | | Радиус, м | | |
| | X | Y | R | X | Y | R | | |
| 1 | 2 | 3 | 4 | 5 | 6 | 7 | 8 | 9 |
| н9911О | — | — | — | 350 906,97 | 1 303 827,81 | — | Метод спутниковых геодезических измерений (определений) | √(0,08^2 + 0,06^2) = 0,10 |
| н9912О | — | — | — | 350 909,77 | 1 303 833,38 | — | | |
| н9913О | — | — | — | 350 907,19 | 1 303 834,68 | — | | |
| н9914О | — | — | — | 350 909,39 | 1 303 839,05 | — | | |
| н9915О | — | — | — | 350 910,89 | 1 303 838,30 | — | | |
| н9916О | — | — | — | 350 912,96 | 1 303 842,42 | — | | |
| н9917О | — | — | — | 350 903,31 | 1 303 847,28 | — | | |

| 1 | 2 | 3 | 4 | 5 | 6 | 7 | 8 | 9 |
|---|---|---|---|---|---|---|---|---|
| н9918О | — | — | — | 350 896,90 | 1 303 835,19 | — | Метод спутниковых геодезических измерений (определений) | √(0,08^2 + 0,06^2) = 0,10 |
| н9919О | — | — | — | 350 903,56 | 1 303 831,84 | — | | |
| н9920О | — | — | — | 350 902,63 | 1 303 830,00 | — | | |
| н9911О | — | — | — | 350 906,97 | 1 303 827,81 | — | | |

**2. Сведения о характеристиках объекта недвижимости с кадастровым номером** 68:30:0001062:43 :

| № п/п | Наименование характеристики | Значение характеристики |
|---|---|---|
| 1 | 2 | 3 |
| 1. | Вид объекта недвижимости | Здание |
| 2. | Ранее присвоенный государственный учетный номер (инвентарный) здания, сооружения, объекта незавершенного строительства | — |
| 3. | Кадастровый номер земельного участка (земельных участков), в границах которого (которых) расположены здание, сооружение, объект незавершенного строительства | 68:30:0001062:18 |
| 4. | Уникальный учетный номер кадастрового квартала, в границах которого расположены здание, сооружение, объект незавершенного строительства | 68:30:0001062 |
| 5. | Адрес здания, сооружения, объекта незавершенного строительства | — |
| 5.1. | Сведения о местоположении здания, сооружения, объекта незавершенного строительства (при отсутствии адреса) в структурированном в соответствии с федеральной информационной адресной системой виде | — |
| 5.2. | Дополнительные сведения о местоположении | — |
| 6. | Иные сведения | — |

**3. Пояснения к сведениям об объекте недвижимости с кадастровым номером** 68:30:0001062:43 :

| | |
|---|---|
| 1. | — |

**1. Сведения о характерных точках контура объекта недвижимости с кадастровым номером** 68:30:0001062:44 :

Система координат МСК-68, зона 1 Зона № 1

| Обозначение характерных точек границ | Содержатся в Едином государственном реестре недвижимости | | | Определены в ходе выполнения комплексных кадастровых работ | | | Метод определения координат | Формулы, примененные для расчета средней квадратической погрешности определения координат характерных точек (Mt), м, с подставленными в такие формулы значениями и итоговые (вычисленные) значения Mt, м |
|---|---|---|---|---|---|---|---|---|
| | координаты, м | | Радиус, м | координаты, м | | Радиус, м | | |
| | X | Y | R | X | Y | R | | |
| 1 | 2 | 3 | 4 | 5 | 6 | 7 | 8 | 9 |
| н9921О | — | — | — | 350 924,51 | 1 303 867,62 | — | Метод спутниковых геодезических измерений (определений) | √(0,08^2 + 0,06^2) = 0,10 |
| н9922О | — | — | — | 350 931,67 | 1 303 877,47 | — | | |
| н9923О | — | — | — | 350 926,08 | 1 303 881,53 | — | | |
| н9924О | — | — | — | 350 918,92 | 1 303 871,68 | — | | |
| н9921О | — | — | — | 350 924,51 | 1 303 867,62 | — | | |

**2. Сведения о характеристиках объекта недвижимости с кадастровым номером** 68:30:0001062:44 :

| № п/п | Наименование характеристики | Значение характеристики |
|---|---|---|
| 1 | 2 | 3 |
| 1. | Вид объекта недвижимости | Здание |
| 2. | Ранее присвоенный государственный учетный номер (инвентарный) здания, сооружения, объекта незавершенного строительства | — |
| 3. | Кадастровый номер земельного участка (земельных участков), в границах которого (которых) расположены здание, сооружение, объект незавершенного строительства | 68:30:0001062:19 |
| 4. | Уникальный учетный номер кадастрового квартала, в границах которого расположены здание, сооружение, объект незавершенного строительства | 68:30:0001062 |

| 1 | 2 | 3 |
|---|---|---|
| 5. | Адрес здания, сооружения, объекта незавершенного строительства | — |
| 5.1. | Сведения о местоположении здания, сооружения, объекта незавершенного строительства (при отсутствии адреса) в структурированном в соответствии с федеральной информационной адресной системой виде | — |
| 5.2. | Дополнительные сведения о местоположении | — |
| 6. | Иные сведения | — |

**3. Пояснения к сведениям об объекте недвижимости с кадастровым номером** 68:30:0001062:44 :

| 1. | — |
|---|---|

**1. Сведения о характерных точках контура объекта недвижимости с кадастровым номером** 68:30:0001062:47 :

Система координат МСК-68, зона 1 Зона № 1

| Обозначение характерных точек границ | Содержатся в Едином государственном реестре недвижимости | | | Определены в ходе выполнения комплексных кадастровых работ | | | Метод определения координат | Формулы, примененные для расчета средней квадратической погрешности определения координат характерных точек (Mt), м, с подставленными в такие формулы значениями и итоговые (вычисленные) значения Mt, м |
|---|---|---|---|---|---|---|---|---|
| | координаты, м | | Радиус, м | координаты, м | | Радиус, м | | |
| | X | Y | R | X | Y | R | | |
| 1 | 2 | 3 | 4 | 5 | 6 | 7 | 8 | 9 |
| н9929О | — | — | — | 350 945,55 | 1 303 910,46 | — | Метод спутниковых геодезических измерений (определений) | √(0,08^2 + 0,06^2) = 0,10 |
| н9930О | — | — | — | 350 949,92 | 1 303 918,02 | — | | |
| н9931О | — | — | — | 350 945,53 | 1 303 920,56 | — | | |
| н9932О | — | — | — | 350 941,15 | 1 303 913,01 | — | | |
| н9929О | — | — | — | 350 945,55 | 1 303 910,46 | — | | |

**2. Сведения о характеристиках объекта недвижимости с кадастровым номером** 68:30:0001062:47 :

| № п/п | Наименование характеристики | Значение характеристики |
|---|---|---|
| 1 | 2 | 3 |
| 1. | Вид объекта недвижимости | Здание |

| 1 | 2 | 3 |
|---|---|---|
| 2. | Ранее присвоенный государственный учетный номер (инвентарный) здания, сооружения, объекта незавершенного строительства | — |
| 3. | Кадастровый номер земельного участка (земельных участков), в границах которого (которых) расположены здание, сооружение, объект незавершенного строительства | 68:30:0001062:21 |
| 4. | Уникальный учетный номер кадастрового квартала, в границах которого расположены здание, сооружение, объект незавершенного строительства | 68:30:0001062 |
| 5. | Адрес здания, сооружения, объекта незавершенного строительства | — |
| 5.1. | Сведения о местоположении здания, сооружения, объекта незавершенного строительства (при отсутствии адреса) в структурированном в соответствии с федеральной информационной адресной системой виде | — |
| 5.2. | Дополнительные сведения о местоположении | — |
| 6. | Иные сведения | — |

**3. Пояснения к сведениям об объекте недвижимости с кадастровым номером** 68:30:0001062:47 :

| 1. | — |
|---|---|

**1. Сведения о характерных точках контура объекта недвижимости с кадастровым номером** 68:30:0001079:61 :

Система координат МСК-68, зона 1 Зона № 1

| Обозначение характерных точек границ | Содержатся в Едином государственном реестре недвижимости | | | Определены в ходе выполнения комплексных кадастровых работ | | | Метод определения координат | Формулы, примененные для расчета средней квадратической погрешности определения координат характерных точек (Mt), м, с подставленными в такие формулы значениями и итоговые (вычисленные) значения Mt, м |
|---|---|---|---|---|---|---|---|---|
| | координаты, м | | Радиус, м | координаты, м | | Радиус, м | | |
| | X | Y | R | X | Y | R | | |
| 1 | 2 | 3 | 4 | 5 | 6 | 7 | 8 | 9 |
| н6139О | — | — | — | 350 886,02 | 1 303 802,27 | — | Метод спутниковых геодезических измерений (определений) | √(0,08^2 + 0,06^2) = 0,10 |
| н6140О | — | — | — | 350 890,51 | 1 303 810,79 | — | | |
| н6141О | — | — | — | 350 883,98 | 1 303 814,24 | — | | |

| 1 | 2 | 3 | 4 | 5 | 6 | 7 | 8 | 9 |
|---|---|---|---|---|---|---|---|---|
| н6142О | — | — | — | 350 879,48 | 1 303 805,72 | — | Метод спутниковых геодезических измерений (определений) | √(0,08^2 + 0,06^2) = 0,10 |
| н6139О | — | — | — | 350 886,02 | 1 303 802,27 | — | | |

**2. Сведения о характеристиках объекта недвижимости с кадастровым номером** 68:30:0001079:61 :

| № п/п | Наименование характеристики | Значение характеристики |
|---|---|---|
| 1 | 2 | 3 |
| 1. | Вид объекта недвижимости | Здание |
| 2. | Ранее присвоенный государственный учетный номер (инвентарный) здания, сооружения, объекта незавершенного строительства | — |
| 3. | Кадастровый номер земельного участка (земельных участков), в границах которого (которых) расположены здание, сооружение, объект незавершенного строительства | 68:30:0001062:2 |
| 4. | Уникальный учетный номер кадастрового квартала, в границах которого расположены здание, сооружение, объект незавершенного строительства | 68:30:0001062 |
| 5. | Адрес здания, сооружения, объекта незавершенного строительства | — |
| 5.1. | Сведения о местоположении здания, сооружения, объекта незавершенного строительства (при отсутствии адреса) в структурированном в соответствии с федеральной информационной адресной системой виде | — |
| 5.2. | Дополнительные сведения о местоположении | — |
| 6. | Иные сведения | — |

**3. Пояснения к сведениям об объекте недвижимости с кадастровым номером** 68:30:0001079:61 :

| | |
|---|---|
| 1. | — |

**1. Сведения о характерных точках контура объекта недвижимости с кадастровым номером** 68:30:0001079:64 :

Система координат МСК-68, зона 1 Зона № 1

| Обозначение характерных точек границ | Содержатся в Едином государственном реестре недвижимости | | | Определены в ходе выполнения комплексных кадастровых работ | | | Метод определения координат | Формулы, примененные для расчета средней квадратической погрешности определения координат характерных точек (Mt), м, с подставленными в такие формулы значениями и итоговые (вычисленные) значения Mt, м |
|---|---|---|---|---|---|---|---|---|
| | координаты, м | | Радиус, м | координаты, м | | Радиус, м | | |
| | X | Y | R | X | Y | R | | |
| 1 | 2 | 3 | 4 | 5 | 6 | 7 | 8 | 9 |
| н6157О | — | — | — | 350 960,01 | 1 303 949,19 | — | Метод спутниковых геодезических измерений (определений) | √(0,08^2 + 0,06^2) = 0,10 |
| н6158О | — | — | — | 350 953,21 | 1 303 939,28 | — | | |
| н6159О | — | — | — | 350 961,50 | 1 303 933,60 | — | | |
| н6160О | — | — | — | 350 968,34 | 1 303 943,47 | — | | |
| н6157О | — | — | — | 350 960,01 | 1 303 949,19 | — | | |

**2. Сведения о характеристиках объекта недвижимости с кадастровым номером** 68:30:0001079:64 :

| № п/п | Наименование характеристики | Значение характеристики |
|---|---|---|
| 1 | 2 | 3 |
| 1. | Вид объекта недвижимости | Здание |
| 2. | Ранее присвоенный государственный учетный номер (инвентарный) здания, сооружения, объекта незавершенного строительства | — |
| 3. | Кадастровый номер земельного участка (земельных участков), в границах которого (которых) расположены здание, сооружение, объект незавершенного строительства | 68:30:0001062:5 |
| 4. | Уникальный учетный номер кадастрового квартала, в границах которого расположены здание, сооружение, объект незавершенного строительства | 68:30:0001062 |

| 1 | 2 | 3 |
|---|---|---|
| 5. | Адрес здания, сооружения, объекта незавершенного строительства | — |
| 5.1. | Сведения о местоположении здания, сооружения, объекта незавершенного строительства (при отсутствии адреса) в структурированном в соответствии с федеральной информационной адресной системой виде | — |
| 5.2. | Дополнительные сведения о местоположении | — |
| 6. | Иные сведения | — |

**3. Пояснения к сведениям об объекте недвижимости с кадастровым номером** 68:30:0001079:64 :

| 1. | — |
|---|---|

**1. Сведения о характерных точках контура объекта недвижимости с кадастровым номером** 68:30:0001082:77 :

Система координат МСК-68, зона 1 Зона № 1

| Обозначение характерных точек границ | Содержатся в Едином государственном реестре недвижимости | | | Определены в ходе выполнения комплексных кадастровых работ | | | Метод определения координат | Формулы, примененные для расчета средней квадратической погрешности определения координат характерных точек (Mt), м, с подставленными в такие формулы значениями и итоговые (вычисленные) значения Mt, м |
|---|---|---|---|---|---|---|---|---|
| | координаты, м | | Радиус, м | координаты, м | | Радиус, м | | |
| | X | Y | R | X | Y | R | | |
| 1 | 2 | 3 | 4 | 5 | 6 | 7 | 8 | 9 |
| н17899 О | — | — | — | 351 007,59 | 1 303 715,60 | — | Метод спутниковых геодезических измерений (определений) | √(0,08^2 + 0,06^2) = 0,10 |
| н17900 О | — | — | — | 350 999,25 | 1 303 714,50 | — | | |
| н17901 О | — | — | — | 351 000,80 | 1 303 702,79 | — | | |
| н17902 О | — | — | — | 351 006,03 | 1 303 703,48 | — | | |
| н17903 О | — | — | — | 351 005,34 | 1 303 708,66 | — | | |
| н17904 О | — | — | — | 351 008,45 | 1 303 709,07 | — | | |
| н17899 О | — | — | — | 351 007,59 | 1 303 715,60 | — | | |

| **2. Сведения о характеристиках объекта недвижимости с кадастровым номером** 68:30:0001082:77 : | | |
|---|---|---|
| № п/п | Наименование характеристики | Значение характеристики |
| 1 | 2 | 3 |
| 1. | Вид объекта недвижимости | Здание |
| 2. | Ранее присвоенный государственный учетный номер (инвентарный) здания, сооружения, объекта незавершенного строительства | — |
| 3. | Кадастровый номер земельного участка (земельных участков), в границах которого (которых) расположены здание, сооружение, объект незавершенного строительства | 68:30:0001062:13 |
| 4. | Уникальный учетный номер кадастрового квартала, в границах которого расположены здание, сооружение, объект незавершенного строительства | 68:30:0001062 |
| 5. | Адрес здания, сооружения, объекта незавершенного строительства | — |
| 5.1. | Сведения о местоположении здания, сооружения, объекта незавершенного строительства (при отсутствии адреса) в структурированном в соответствии с федеральной информационной адресной системой виде | — |
| 5.2. | Дополнительные сведения о местоположении | — |
| 6. | Иные сведения | — |
| **3. Пояснения к сведениям об объекте недвижимости с кадастровым номером** 68:30:0001082:77 : | | |
| 1. | — | |

**Сведения о зданиях, сооружениях, объектах незавершенного строительства, необходимые для исправления реестровых ошибок в сведениях об описании их местоположения**

**1. Сведения о характерных точках контура** здания

вид объекта недвижимости (здание, сооружение, объект незавершенного строительства)

с кадастровым номером 68:30:0001062:51 :

Система координат МСК-68, зона 1 Зона № 1

| Обозначение характерных точек границ | Содержатся в Едином государственном реестре недвижимости | | | Определены в ходе выполнения комплексных кадастровых работ | | | Метод определения координат | Формулы, примененные для расчета средней квадратической погрешности определения координат характерных точек (Mt), м, с подставленными в такие формулы значениями и итоговые (вычисленные) значения Mt, м |
|---|---|---|---|---|---|---|---|---|
| | координаты, м | | Радиус, м | координаты, м | | Радиус, м | | |
| | X | Y | R | X | Y | R | | |
| 1 | 2 | 3 | 4 | 5 | 6 | 7 | 8 | 9 |
| 48115 | 350 990,66 | 1 303 740,31 | — | — | — | — | — | — |
| 48116 | 350 989,40 | 1 303 744,49 | — | — | — | — | | |
| 48117 | 350 986,73 | 1 303 743,69 | — | — | — | — | | |
| 48118 | 350 984,49 | 1 303 751,12 | — | — | — | — | | |
| 48119 | 350 981,38 | 1 303 750,18 | — | — | — | — | | |
| 48120 | 350 984,88 | 1 303 738,57 | — | — | — | — | | |
| н9939О | — | — | — | 350 979,79 | 1 303 749,96 | — | Метод спутниковых геодезических измерений (определений) | √(0,08^2 + 0,06^2) = 0,10 |
| н9940О | — | — | — | 350 982,86 | 1 303 738,23 | — | | |
| н9941О | — | — | — | 350 988,70 | 1 303 739,75 | — | | |
| н9942О | — | — | — | 350 987,59 | 1 303 743,98 | — | | |
| н9943О | — | — | — | 350 984,89 | 1 303 743,28 | — | | |
| н9944О | — | — | — | 350 982,93 | 1 303 750,78 | — | | |
| н9939О | — | — | — | 350 979,79 | 1 303 749,96 | — | | |

**2. Иные сведения об объекте недвижимости с кадастровым номером** 68:30:0001062:51 :

| | |
|---|---|
| 1. | — |
| **3. Пояснения к сведениям об объекте недвижимости с кадастровым номером** | 68:30:0001062:51 : |
| 1. | — |

**Схема границ земельных участков**



**Масштаб 1:3 000**

ПРИЛОЖЕНИЕ № 14
УТВЕРЖДЕНА
приказом министерства
имущественных отношений и
государственного заказа
Тамбовской области
от 18.09.2025 № 708

Карта-план территории
кадастрового квартала 68:30:0001064

# КАРТА-ПЛАН ТЕРРИТОРИИ

## Пояснительная записка

**1. Сведения о территории выполнения комплексных кадастровых работ:**

*68:30:0001064*

(наименование субъекта Российской Федерации, муниципального образования, населенного пункта, уникальные учетные номера кадастровых кварталов, иные сведения, позволяющие определить местоположение территории, на которой выполняются комплексные кадастровые работы, например, наименование садоводческого или огороднического некоммерческого товарищества, гаражного кооператива, элемента планировочной структуры)

**2. Основания выполнения комплексных кадастровых работ:**

Наименование, дата и номер документа, на основании которого выполняются комплексные кадастровые работы:

*Государственный контракт № 0164200001925000183-725790-157788 от 17 марта 2025 г., выдан Министерство имущественных отношений и государственного заказа Тамбовской области*

**3. Дата подготовки карты-плана территории:** *16 сентября 2025 г.*

**4. Сведения о заказчике(ах) комплексных кадастровых работ:**

В отношении юридического лица, органа местного самоуправления муниципального района, муниципального округа или городского округа либо уполномоченного исполнительного органа государственной власти субъекта Российской Федерации:

полное или сокращенное (в случае, если имеется) наименование: *Министерство имущественных отношений и государственного заказа Тамбовской области*

основной государственный регистрационный номер: *1066829046844*

идентификационный номер налогоплательщика: *6831000240*

В отношении физического лица или представителя физических или юридических лиц:

фамилия, имя. отчество (последнее - при наличии): –

страховой номер индивидуального лицевого счета в системе обязательного пенсионного страхования Российской Федерации (СНИЛС): –

Наименование и реквизиты документа, подтверждающие полномочия представителя заказчика(ов) комплексных кадастровых работ:

–

Адрес электронной почты (для направления уведомления о результатах внесения сведений в Единый государственный реестр недвижимости):

–

**5. Сведения об исполнителе комплексных кадастровых работ:**

Полное или сокращенное (в случае, если имеется) наименование и адрес юридического лица, с которым заключен государственный или муниципальный контракт либо договор подряда на выполнение комплексных кадастровых работ:

–

Фамилия, имя. отчество кадастрового инженера (последнее - при наличии): *Чиркин Евгений Александрович*

и основной государственный регистрационный номер кадастрового инженера индивидуального предпринимателя (ОГРНИП): *318344300021161*

Страховой номер индивидуального лицевого счета в системе обязательного пенсионного страхования Российской Федерации (СНИЛС) кадастрового инженера: *152-892-276-89*

Уникальный реестровый номер кадастрового инженера в реестре саморегулируемой организации кадастровых инженеров и дата внесения сведений о физическом лице в такой реестр: *НП001325, 30 мая 2016 г.*

Полное или (в случае, если имеется) сокращенное наименование саморегулируемой организации кадастровых инженеров, членом которой является кадастровый инженер:

*Кадастровые инженеры юга*

Контактный телефон: *+79275392962*

Почтовый адрес и адрес электронной почты, по которым осуществляется связь с кадастровым инженером:

*гор. Волгоград, ул. им. Маршала Василевского, д. 4, кв. 18, ewgeniychirkin@mail.ru*

**6. Перечень документов, использованных при подготовке карты-плана территории:**

| № п/п | Реквизиты документа | | | | |
|---|---|---|---|---|---|
| | Вид | Дата | Номер | Наименование | Иные сведения |
| 1 | 2 | 3 | 4 | 5 | 6 |
| 1 | Кадастровый план территории, выдан: Филиал публично-правовой компании "Роскадастр" по Тамбовской области | 17 марта 2025 г. | КУВИ-001/2025-69867430 | Кадастровый план территории | — |
| 2 | Материалы картографо-геодезического фонда, выдан: ППК Роскадастр | 7 апреля 2025 г. | 170-8700/2025-В | Выписка о пунктах государственной геодезической сети, государственной нивелирной сети и государственной гравиметрической сети | — |
| 3 | Материалы картографо-геодезического фонда, выдан: ППК "Роскадастр | 21 марта 2025 г. | 171-7472/2025-В | Сведения ЕЭКО | Масштаб: 1:2000<br>Дата создания: 31 июля 2022 г. |
| 4 | Иной документ, содержащий описание объекта, выдан: ППК "Роскадастр" | 6 апреля 2023 г. | 50-0074/23 | Письмо о рассмотрении обращений (о включении в ФФПД технического отчета "Создание сети дифференциальных станций" | — |

**7. Пояснения к карте-плану территории:**

| Пояснительная записка |
| --- |
| Настоящая карта-план территории разработана в результате проведения комплексных кадастровых работ на территории кадастрового кварталаn 68:30:0001064 (территория г. Уварово Тамбовской области)<br>Карта-план территории кадастрового квартала 68:30:0001064 утверждена Постановлением об утверждении карта-планов территорий, подготовленных в результате выполнения комплексных кадастровых работ в границах кадастрового квартала.<br>Неотъемлемой частью КПТР является:<br>- акт согласования границ земельных участков, который включен в состав Приложения. Согласно данного акта, границы всех земельных участков являются согласованными;<br>- заключение согласительной комиссии;<br>- протокол заседания согласительной комиссии по вопросу согласования местоположения границ земельных участков<br><br>В результате выполнения комплексных кадастровых работ:<br>1) обеспечивается уточнение границ 1 земельного участка;<br>2) исправляются границы 15 земельных участков;<br>3) осуществляется уточнение местоположения на земельных участках границ 14 объектов капитального строительства.<br><br>В ходе выполнения кадастровых работ проведен анализ материалов, согласно сведений ЕГРН, представленных в виде кадастровых планов территорий и выписок из ЕГРН в отношении земельных участков и объектов капитального строительства, картографические материалы и материалы из фонда данных, полученных в результате проведения землеустройства, действующие правила землепользования и застройки. утвержденные применительно к данной территории работ.<br>Земельные участки, в отношении которых проводятся комплексные кадастровые работы, расположены в границах г. Уварово , в градостроительной зоне "Зона малоэтажной жилой застройки" (Ж1), для которой для участков с ВРИ - для ведения личного подсобного хозяйства и ведение огородничества установлены предельные минимальные (200 кв.м.) и максимальные (5000 кв.м.) размеры земельных участков, для участков с ВРИ - садоводство установлены предельные минимальные (200 кв.м.) и максимальные (1500 кв.м.) размеры земельных участков. Правила землепользования и застройки утверждены Решением "О внесении изменений в ПЗиЗ муниципального образованияг.о. - город Уварово Тамбовской области. Ссылка на официальный источник: https://fgistp.economy.gov.ru/lk/#/document-show/345723.<br>Координаты характерных точек границ земельных участков и объектов капитального строительства получены методом спутниковых геодезических определений. Границы земельных участков определены по ограждениям на местности, существующим на местности 15 и более лет. В целях выполнения кадастровых работ, кадастровым инженером были получены материалы дистанционного зондирования земли, изготовленный АО "Роскартография", и переданный в пользование ФФПД. Масштаб картографического произведения 1:2000. Реквизиты картографического материала приведены в разделе "Исходные данные" |
| Сведения о заказчике |
| Комплексные кадастровые работы выполнены в рамках исполнения государственного контракта № 0164200001925000183-725790-157788 от 17.03.2025 г.<br>Заказчиком комплексных кадастровых работ является Министерство имущественных отношений и государственного заказа Тамбовской области, ИНН 6831000240, ОГРН 1066829046844 |
| Сведения о кадастровом инженере |
| Карта-план территории подготовлен кадастровым инженером Чиркиным Евгением Александровичем (квалификационный аттестат № 34-14-538 от 22.08.2014), включенным в реестр членов Ассоциации СРО "Кадастровые инженеры юга" 30.052016 г. № НП001325. Номер регистрации в государственном реестре лиц, осуществляющих кадастровую деятельность – 31758. Страховой номер индивидуального лицевого счета в системе обязательного пенсионного страхования Российской Федерации (СНИЛС) 152-892-276 89. |

Сведения о геодезической основе, использованной при подготовке карты-плана территории

Определение координат поворотных точек границ земельных участков выполнено методом спутниковых геодезических измерений. В качестве базовой станции для определения координат точек границ использовалась базовая станция Уварово (UVAR), держателем которой является группа EFT-CORS. В разделе исходные данные приведено письмо ПКК "Роскадастр", подтверждающее передачу данных EFT-CORS в фонды данных субъектов Российской Федерации или федеральный фонд пространственных данных.
Вторым приемником, реквизиты которого указаны в разделе "Инструменты", было проведено полевое обследование пунктов ГГС (Ржакса, Березовка, Уварово, Подгорное), а также объекты недвижимости в границах проведения кадастровых работ.

Сведения об уточняемых земельных участках

В ходе проведения комплексных кадастровых работ были уточнены местоположение и площадь земельных участков, а также исправлены сведения о местоположении и (или) площади земельных участков, при этом при таком исправлении площадь изменяется не более, чем на 10 процентов от площади, содержащейся в ЕГРН.

Описание местоположения здания, сооружения, объекта незавершенного строительства на земельном участке

В ходе проведения комплексных кадастровых работ было уточнено местоположение границ объектов капитального строительства на земельных участках.

## Сведения о пунктах геодезической сети и средствах измерений

**1. Сведения о пунктах геодезической сети:**

| № п/п | Вид геодезической сети | Название пункта геодезической сети и тип знака | Система координат пункта геодезической сети | Координаты пункта, м | | Дата обследования 14 апреля 2025 г. | | |
|---|---|---|---|---|---|---|---|---|
| | | | | | | Сведения о состоянии | | |
| | | | | X | Y | наружного знака пункта | центра пункта | марки центра пункта |
| 1 | 2 | 3 | 4 | 5 | 6 | 7 | 8 | 9 |
| 1 | Астрономо-геодезическая сеть. 2 | Ржакса, пирамида | МСК-68, зона 1 | 364 763,74 | 1 287 261,69 | Сохранился | Сохранился | Сохранился |
| 2 | Астрономо-геодезическая сеть. 2 | Березовка, пирамида | | 347 697,09 | 1 288 347,24 | Не обнаружен | | |
| 3 | Астрономо-геодезическая сеть. 2 | Уварово, пирамида | | 353 506,37 | 1 301 173,14 | | | |
| 4 | Геодезическая сеть сгущения. 3 | Подгорное, пирамида | | 341 674,67 | 1 303 820,45 | | | |

**2. Сведения об использованных средствах измерений:**

| № п/п | Наименование и обозначение типа средства измерений - прибора (инструмента, аппаратуры) | Заводской или серийный номер средства измерений | Реквизиты свидетельства о поверке прибора (инструмента, аппаратуры) и (или) срок действия поверки |
|---|---|---|---|
| 1 | 2 | 3 | 4 |
| 1 | Stonex S8 GNSS | STNS84412003 | свидетельство № С-ГКФ/01-04-2025/42177429, выдано 01.04.2025г., срок действия поверки - до 31.03.2026г. |
| 2 | EFT RS1 | RS1-2014-014 | свидетельство № С-ГСХ/06-05-2025/431033643 |

## Сведения об уточняемых земельных участках

**1. Сведения о характерных точках границ уточняемого земельного участка с кадастровым номером** 68:30:0001064:22 :

Система координат МСК-68, зона 1 Зона № 1

| Обозначение характерных точек границ | Координаты, м | | | | Метод определения координат | Формулы, примененные для расчета средней квадратической погрешности определения координат характерных точек границ (Mt), с подставленными в такие формулы значениями и итоговые (вычисленные) значения Mt, м | Описание закрепления точки |
|---|---|---|---|---|---|---|---|
| | содержатся в Едином государственном реестре недвижимости | | определены в результате выполнения комплексных кадастровых работ | | | | |
| | X | Y | X | Y | | | |
| 1 | 2 | 3 | 4 | 5 | 6 | 7 | 8 |
| н24280 У | 351 322,96 | 1 304 304,97 | 351 322,96 | 1 304 304,97 | Метод спутниковых геодезических измерений (определений) | √(0,08^2 + 0,06^2) = 0,10 | — |
| н24281 У | 351 320,85 | 1 304 310,19 | 351 320,85 | 1 304 310,19 | | | |
| н24282 У | 351 317,87 | 1 304 315,39 | 351 317,87 | 1 304 315,39 | | | |
| н24283 У | 351 314,11 | 1 304 325,57 | 351 314,11 | 1 304 325,57 | | | |
| н24284 У | 351 322,06 | 1 304 328,52 | 351 322,06 | 1 304 328,52 | | | |
| н24285 У | 351 318,06 | 1 304 336,87 | 351 318,06 | 1 304 336,87 | | | |
| н24286 У | 351 321,75 | 1 304 338,69 | 351 321,75 | 1 304 338,69 | | | |
| н24287 У | 351 323,38 | 1 304 335,40 | 351 323,38 | 1 304 335,40 | | | |
| н24288 У | 351 328,07 | 1 304 339,10 | 351 328,07 | 1 304 339,10 | | | |
| н24289 У | 351 323,88 | 1 304 347,74 | 351 323,88 | 1 304 347,74 | | | |
| н24290 У | 351 316,78 | 1 304 344,00 | 351 316,78 | 1 304 344,00 | | | |

| 1 | 2 | 3 | 4 | 5 | 6 | 7 | 8 |
|---|---|---|---|---|---|---|---|
| н24291 У | 351 313,99 | 1 304 349,43 | 351 313,99 | 1 304 349,43 | Метод спутниковых геодезических измерений (определений) | √(0,08^2 + 0,06^2) = 0,10 | — |
| н24292 У | 351 312,95 | 1 304 351,48 | 351 312,95 | 1 304 351,48 | | | |
| н24293 У | 351 297,67 | 1 304 342,87 | 351 297,67 | 1 304 342,87 | | | |
| н24294 У | 351 299,83 | 1 304 337,76 | 351 299,83 | 1 304 337,76 | | | |
| н24295 У | 351 305,13 | 1 304 325,99 | 351 305,13 | 1 304 325,99 | | | |
| н24296 У | 351 308,50 | 1 304 318,58 | 351 308,50 | 1 304 318,58 | | | |
| н24297 У | 351 316,11 | 1 304 297,42 | 351 316,11 | 1 304 297,42 | | | |
| н24298 У | 351 318,82 | 1 304 272,74 | 351 318,82 | 1 304 272,74 | | | |
| н24299 У | 351 341,27 | 1 304 284,68 | 351 341,27 | 1 304 284,68 | | | |
| н24280 У | 351 322,96 | 1 304 304,97 | 351 322,96 | 1 304 304,97 | | | |

**2. Сведения о частях границ уточняемого земельного участка с кадастровым номером** 68:30:0001064:22 :

| Обозначение части границ | | Горизонтальное проложение (S), м | Описание прохождения части границ | Сведения о согласовании местоположения границ (согласовано/спорное) |
|---|---|---|---|---|
| от т. | до т. | | | |
| 1 | 2 | 3 | 4 | 5 |
| н24280У | н24281У | 5,63 | — | согласовано |
| н24281У | н24282У | 5,99 | | |
| н24282У | н24283У | 10,85 | | |
| н24283У | н24284У | 8,48 | | |
| н24284У | н24285У | 9,26 | | |
| н24285У | н24286У | 4,11 | | |
| н24286У | н24287У | 3,67 | | |
| н24287У | н24288У | 5,97 | | |
| н24288У | н24289У | 9,60 | | |
| н24289У | н24290У | 8,02 | | |

| 1 | 2 | 3 | 4 | 5 |
|---|---|---|---|---|
| н24290У | н24291У | 6,10 | — | согласовано |
| н24291У | н24292У | 2,30 | | |
| н24292У | н24293У | 17,54 | | |
| н24293У | н24294У | 5,55 | | |
| н24294У | н24295У | 12,91 | | |
| н24295У | н24296У | 8,14 | | |
| н24296У | н24297У | 22,49 | | |
| н24297У | н24298У | 24,83 | | |
| н24298У | н24299У | 25,43 | | |
| н24299У | н24280У | 27,33 | | |

**3. Сведения о характеристиках уточняемого земельного участка с кадастровым номером** 68:30:0001064:22 :

| № п/п | Наименование характеристики земельного участка | Значение характеристики |
|---|---|---|
| 1 | 2 | 3 |
| 1. | Адрес земельного участка | — |
| 1.1. | Сведения о местоположении земельного участка (при отсутствии адреса) в структурированном в соответствии с федеральной информационной адресной системой виде | — |
| 1.2. | Дополнительные сведения о местоположении земельного участка | — |
| 2. | Площадь земельного участка ± величина погрешности определения (вычисления) площади (Р ± ΔР), м² | 1 115 ± 12,00 |
| 3. | Формула, примененная для вычисления предельной погрешности определения площади земельного участка, с подставленными значениями и итоговые (вычисленные) значения | 3,5*0,10*√(1 115) = 12 |
| 4. | Площадь земельного участка согласно сведениям Единого государственного реестра недвижимости (Ркад), м² | 1 115,00 |
| 5. | Оценка расхождения Р и Ркад (Р - Ркад), м² | 0 |
| 6. | Предельный минимальный и максимальный размеры земельного участка (Рмин и Рмакс), м² | Рмин = 200<br>Рмакс = 5 000 |
| 7. | Вид (виды) разрешенного использования | — |
| 7.1. | Дополнительные сведения об использовании земельного участка | — |
| 8. | Кадастровый или иной государственный учетный номер (инвентарный) здания, сооружения, объекта незавершенного строительства, расположенного на земельном участке | 68:30:0000000:597 |

| 1 | 2 | 3 |
|---|---|---|
| 9. | Сведения о земельных участках (землях общего пользования, территории общего пользования), посредством которых обеспечивается доступ | Земли общего пользования |
| 10. | Иные сведения | — |
| **4. Пояснения к сведениям об уточняемом земельном участке с кадастровым номером** 68:30:0001064:22 : | | |
| 1. | — | |

**Сведения об уточняемых земельных участках, необходимые для исправления реестровых ошибок в сведениях о местоположении их границ**

**1. Сведения о характерных точках границ уточняемого земельного участка с кадастровым номером** 68:30:0001064:1 :

Система координат МСК-68, зона 1 Зона № 1

| Обозначение характерных точек границ | Координаты, м | | | | Метод определения координат | Формулы, примененные для расчета средней квадратической погрешности определения координат характерных точек границ (Mt), с подставленными в такие формулы значениями и итоговые (вычисленные) значения Mt, м | Описание закрепления точки |
|---|---|---|---|---|---|---|---|
| | содержатся в Едином государственном реестре недвижимости | | определены в результате выполнения комплексных кадастровых работ | | | | |
| | X | Y | X | Y | | | |
| 1 | 2 | 3 | 4 | 5 | 6 | 7 | 8 |
| 24268 | 84,61 | 92,11 | — | — | Метод спутниковых геодезических измерений (определений) | 0,10 | — |
| 36646 | 98,87 | 92,79 | — | — | | | |
| 36647 | 101,11 | 94,71 | — | — | | | |
| 36648 | 100,44 | 110,59 | — | — | | | |
| 36649 | 98,66 | 112,88 | — | — | | | |
| 36650 | 91,19 | 161,25 | — | — | | | |
| 24264 | 69,73 | 157,53 | — | — | | | |
| 24270 | 78,20 | 135,69 | — | — | | | |
| 24269 | 83,17 | 105,58 | — | — | | | |
| н24277 У | — | — | 351 274,79 | 1 304 174,30 | | √(0,08^2 + 0,06^2) = 0,10 | |
| н36651 У | — | — | 351 291,19 | 1 304 177,45 | | | |

| 1 | 2 | 3 | 4 | 5 | 6 | 7 | 8 |
|---|---|---|---|---|---|---|---|
| н36652 У | — | — | 351 287,83 | 1 304 198,03 | Метод спутниковых геодезических измерений (определений) | √(0,08^2 + 0,06^2) = 0,10 | — |
| н36653 У | — | — | 351 285,87 | 1 304 199,38 | | | |
| н39698 У | — | — | 351 275,30 | 1 304 234,72 | | | |
| н36654 У | — | — | 351 273,44 | 1 304 240,94 | | | |
| н24271 У | — | — | 351 252,79 | 1 304 234,50 | | | |
| н24279 У | — | — | 351 264,02 | 1 304 210,06 | | | |
| н24278 У | — | — | 351 273,24 | 1 304 182,29 | | | |
| 24268 | 84,61 | 92,11 | — | — | | 0,10 | |

**2. Сведения о частях границ уточняемого земельного участка с кадастровым номером** 68:30:0001064:1 :

| Обозначение части границ | | Горизонтальное проложение (S), м | Описание прохождения части границ | Сведения о согласовании местоположения границ (согласовано/спорное) |
|---|---|---|---|---|
| от т. | до т. | | | |
| 1 | 2 | 3 | 4 | 5 |
| н24277У | н36651У | 16,70 | — | согласовано |
| н36651У | н36652У | 20,85 | | |
| н36652У | н36653У | 2,38 | | |
| н36653У | н39698У | 36,89 | | |
| н39698У | н36654У | 6,49 | | |
| н36654У | н24271У | 21,63 | | |
| н24271У | н24279У | 26,90 | | |
| н24279У | н24278У | 29,26 | | |
| н24278У | н24277У | 8,14 | | |

**3. Сведения о характеристиках уточняемого земельного участка с кадастровым номером** 68:30:0001064:1 :

| № п/п | Наименование характеристики | Значение характеристики |
|---|---|---|
| 1 | 2 | 3 |

| 1 | 2 | 3 |
|---|---|---|
| 1. | Адрес земельного участка | — |
| 1.1. | Сведения о местоположении земельного участка (при отсутствии адреса) в структурированном в соответствии с федеральной информационной адресной системой виде | — |
| 1.2. | Дополнительные сведения о местоположении земельного участка | — |
| 2. | Площадь земельного участка ± величина погрешности определения (вычисления) площади (Р ± ΔР), м² | 1 200 ± 12,00 |
| 3. | Формула, примененная для вычисления предельной погрешности определения площади земельного участка, с подставленными значениями и итоговые (вычисленные) значения | 3,5*0,10*√(1 200) = 12 |
| 4. | Площадь земельного участка согласно сведениям Единого государственного реестра недвижимости (Ркад), м² | 1 200,00 |
| 5. | Оценка расхождения Р и Ркад (Р - Ркад), м² | 0 |
| 6. | Предельный минимальный и максимальный размеры земельного участка (Рмин и Рмакс), м² | Рмин = 200<br>Рмакс = 5 000 |
| 7. | Кадастровый или иной государственный учетный номер (инвентарный) здания, сооружения, объекта незавершенного строительства, расположенного на земельном участке | 68:30:0001052:141 |
| 8. | Вид (виды) разрешенного использования | — |
| 8.1. | Дополнительные сведения об использовании земельного участка | — |
| 9. | Сведения о земельных участках (землях общего пользования, территории общего пользования), посредством которых обеспечивается доступ | Земли общего пользования |
| 10. | Иные сведения | На местности границы данного земельных участков существуют более 15 лет, его границы в ходе проведения ККР установлены по фактическому пользованию без захвата земель общего пользования, с учетом привязки к смежным земельным участкам, границы которых ранее были установлены в системе координат МСК-68 |
| **4. Пояснения к сведениям об уточняемом земельном участке с кадастровым номером** | | 68:30:0001064:1 : |
| 1. | — | |

**1. Сведения о характерных точках границ уточняемого земельного участка с кадастровым номером** 68:30:0001064:3 :

Система координат МСК-68, зона 1 Зона № 1

| Обозначение характерных точек границ | Координаты, м | | | | Метод определения координат | Формулы, примененные для расчета средней квадратической погрешности определения координат характерных точек границ (Mt), с подставленными в такие формулы значениями и итоговые (вычисленные) значения Mt, м | Описание закрепления точки |
|---|---|---|---|---|---|---|---|
| | содержатся в Едином государственном реестре недвижимости | | определены в результате выполнения комплексных кадастровых работ | | | | |
| | X | Y | X | Y | | | |
| 1 | 2 | 3 | 4 | 5 | 6 | 7 | 8 |
| 24236 | 99,79 | 97,14 | — | — | Метод спутниковых геодезических измерений (определений) | 0,10 | — |
| 24237 | 101,38 | 89,93 | — | — | | | |
| 24238 | 105,37 | 75,84 | — | — | | | |
| 24239 | 118,96 | 75,44 | — | — | | | |
| 24240 | 119,37 | 80,73 | — | — | | | |
| 24241 | 116,65 | 102,46 | — | — | | | |
| 24242 | 114,05 | 101,75 | — | — | | | |
| 24243 | 108,96 | 100,18 | — | — | | | |
| н24244 У | — | — | 351 163,19 | 1 304 256,34 | | √(0,08^2 + 0,06^2) = 0,10 | |
| н24245 У | — | — | 351 155,11 | 1 304 254,60 | | | |
| н24246 У | — | — | 351 154,43 | 1 304 258,18 | | | |
| н24247 У | — | — | 351 151,83 | 1 304 266,27 | | | |

| 1 | 2 | 3 | 4 | 5 | 6 | 7 | 8 |
|---|---|---|---|---|---|---|---|
| н24248 У | — | — | 351 148,65 | 1 304 273,87 | Метод спутниковых геодезических измерений (определений) | √(0,08^2 + 0,06^2) = 0,10 | — |
| н24249 У | — | — | 351 140,05 | 1 304 269,84 | | | |
| н24250 У | — | — | 351 137,80 | 1 304 268,82 | | | |
| н24251 У | — | — | 351 143,33 | 1 304 254,10 | | | |
| н24252 У | — | — | 351 141,50 | 1 304 253,38 | | | |
| н24253 У | — | — | 351 142,56 | 1 304 250,67 | | | |
| н24254 У | — | — | 351 142,86 | 1 304 248,66 | | | |
| н24255 У | — | — | 351 144,66 | 1 304 243,61 | | | |
| н24256 У | — | — | 351 163,35 | 1 304 248,90 | | | |
| 24236 | 99,79 | 97,14 | — | — | | 0,10 | |

**2. Сведения о частях границ уточняемого земельного участка с кадастровым номером** 68:30:0001064:3 :

| Обозначение части границ | | Горизонтальное проложение (S), м | Описание прохождения части границ | Сведения о согласовании местоположения границ (согласовано/спорное) |
|---|---|---|---|---|
| от т. | до т. | | | |
| 1 | 2 | 3 | 4 | 5 |
| н24244У | н24245У | 8,27 | — | согласовано |
| н24245У | н24246У | 3,64 | | |
| н24246У | н24247У | 8,50 | | |
| н24247У | н24248У | 8,24 | | |
| н24248У | н24249У | 9,50 | | |
| н24249У | н24250У | 2,47 | | |
| н24250У | н24251У | 15,72 | | |
| н24251У | н24252У | 1,97 | | |
| н24252У | н24253У | 2,91 | | |
| н24253У | н24254У | 2,03 | | |

| 1 | 2 | 3 | 4 | 5 |
|---|---|---|---|---|
| н24254У | н24255У | 5,36 | — | согласовано |
| н24255У | н24256У | 19,42 | | |
| н24256У | н24244У | 7,44 | | |

**3. Сведения о характеристиках уточняемого земельного участка с кадастровым номером** 68:30:0001064:3 :

| № п/п | Наименование характеристики | Значение характеристики |
|---|---|---|
| 1 | 2 | 3 |
| 1. | Адрес земельного участка | — |
| 1.1. | Сведения о местоположении земельного участка (при отсутствии адреса) в структурированном в соответствии с федеральной информационной адресной системой виде | — |
| 1.2. | Дополнительные сведения о местоположении земельного участка | — |
| 2. | Площадь земельного участка ± величина погрешности определения (вычисления) площади (Р ± ΔР), м² | 394 ± 7,00 |
| 3. | Формула, примененная для вычисления предельной погрешности определения площади земельного участка, с подставленными значениями и итоговые (вычисленные) значения | 3,5*0,10*√(394) = 7 |
| 4. | Площадь земельного участка согласно сведениям Единого государственного реестра недвижимости (Ркад), м² | 394,00 |
| 5. | Оценка расхождения Р и Ркад (Р - Ркад), м² | 0 |
| 6. | Предельный минимальный и максимальный размеры земельного участка (Рмин и Рмакс), м² | Рмин = 200<br>Рмакс = 5 000 |
| 7. | Кадастровый или иной государственный учетный номер (инвентарный) здания, сооружения, объекта незавершенного строительства, расположенного на земельном участке | 68:30:0001064:31 |
| 8. | Вид (виды) разрешенного использования | — |
| 8.1. | Дополнительные сведения об использовании земельного участка | — |
| 9. | Сведения о земельных участках (землях общего пользования, территории общего пользования), посредством которых обеспечивается доступ | Земли общего пользования |
| 10. | Иные сведения | На местности границы данного земельных участков существуют более 15 лет, его границы в ходе проведения ККР установлены по фактическому пользованию без захвата земель общего пользования, с учетом привязки к смежным земельным участкам, границы которых ранее были установлены в системе координат МСК-68 |

**4. Пояснения к сведениям об уточняемом земельном участке с кадастровым номером** 68:30:0001064:3 :

| 1. | — |
|---|---|

**1. Сведения о характерных точках границ уточняемого земельного участка с кадастровым номером** 68:30:0001064:4 :

Система координат МСК-68, зона 1 Зона № 1

| Обозначение характерных точек границ | Координаты, м | | | | Метод определения координат | Формулы, примененные для расчета средней квадратической погрешности определения координат характерных точек границ (Mt), с подставленными в такие формулы значениями и итоговые (вычисленные) значения Mt, м | Описание закрепления точки |
|---|---|---|---|---|---|---|---|
| | содержатся в Едином государственном реестре недвижимости | | определены в результате выполнения комплексных кадастровых работ | | | | |
| | X | Y | X | Y | | | |
| 1 | 2 | 3 | 4 | 5 | 6 | 7 | 8 |
| 24311 | 81,00 | 113,44 | — | — | Метод спутниковых геодезических измерений (определений) | 0,10 | — |
| 39717 | 67,85 | 107,09 | — | — | | | |
| 39718 | 75,81 | 88,96 | — | — | | | |
| 39719 | 89,54 | 29,94 | — | — | | | |
| 24301 | 103,32 | 32,39 | — | — | | | |
| 24300 | 101,16 | 53,18 | — | — | | | |
| 39720 | 95,77 | 65,23 | — | — | | | |
| 24312 | 89,80 | 91,97 | — | — | | | |
| н24316 У | — | — | 351 307,54 | 1 304 256,53 | | √(0,08^2 + 0,06^2) = 0,10 | |
| н24315 У | — | — | 351 304,88 | 1 304 276,99 | | | |
| н24325 У | — | — | 351 302,32 | 1 304 292,21 | | | |

| 1 | 2 | 3 | 4 | 5 | 6 | 7 | 8 |
|---|---|---|---|---|---|---|---|
| н24324 У | — | — | 351 297,09 | 1 304 307,40 | Метод спутниковых геодезических измерений (определений) | √(0,08^2 + 0,06^2) = 0,10 | — |
| н24323 У | — | — | 351 284,91 | 1 304 336,46 | | | |
| н24346 У | — | — | 351 271,33 | 1 304 329,93 | | | |
| н24345 У | — | — | 351 276,97 | 1 304 318,31 | | | |
| н24344 У | — | — | 351 281,44 | 1 304 305,43 | | | |
| н24343 У | — | — | 351 286,16 | 1 304 287,35 | | | |
| н24342 У | — | — | 351 289,90 | 1 304 269,43 | | | |
| н39721 У | — | — | 351 293,78 | 1 304 253,97 | | | |
| 24311 | 81,00 | 113,44 | — | — | | 0,10 | |

**2. Сведения о частях границ уточняемого земельного участка с кадастровым номером** 68:30:0001064:4 :

| Обозначение части границ | | Горизонтальное проложение (S), м | Описание прохождения части границ | Сведения о согласовании местоположения границ (согласовано/спорное) |
|---|---|---|---|---|
| от т. | до т. | | | |
| 1 | 2 | 3 | 4 | 5 |
| н24316У | н24315У | 20,63 | — | согласовано |
| н24315У | н24325У | 15,43 | | |
| н24325У | н24324У | 16,07 | | |
| н24324У | н24323У | 31,51 | | |
| н24323У | н24346У | 15,07 | | |
| н24346У | н24345У | 12,92 | | |
| н24345У | н24344У | 13,63 | | |
| н24344У | н24343У | 18,69 | | |
| н24343У | н24342У | 18,31 | | |
| н24342У | н39721У | 15,94 | | |
| н39721У | н24316У | 14,00 | | |

| **3. Сведения о характеристиках уточняемого земельного участка с кадастровым номером** | | 68:30:0001064:4 : |
|---|---|---|
| № п/п | Наименование характеристики | Значение характеристики |
| 1 | 2 | 3 |
| 1. | Адрес земельного участка | — |
| 1.1. | Сведения о местоположении земельного участка (при отсутствии адреса) в структурированном в соответствии с федеральной информационной адресной системой виде | — |
| 1.2. | Дополнительные сведения о местоположении земельного участка | — |
| 2. | Площадь земельного участка ± величина погрешности определения (вычисления) площади (Р ± ΔР), м² | 1 262 ± 12,00 |
| 3. | Формула, примененная для вычисления предельной погрешности определения площади земельного участка, с подставленными значениями и итоговые (вычисленные) значения | 3,5*0,10*√(1 262) = 12 |
| 4. | Площадь земельного участка согласно сведениям Единого государственного реестра недвижимости (Ркад), м² | 1 178,00 |
| 5. | Оценка расхождения Р и Ркад (Р - Ркад), м² | 84 |
| 6. | Предельный минимальный и максимальный размеры земельного участка (Рмин и Рмакс), м² | Рмин = 200<br>Рмакс = 5 000 |
| 7. | Кадастровый или иной государственный учетный номер (инвентарный) здания, сооружения, объекта незавершенного строительства, расположенного на земельном участке | 68:30:0001064:46 |
| 8. | Вид (виды) разрешенного использования | — |
| 8.1. | Дополнительные сведения об использовании земельного участка | — |
| 9. | Сведения о земельных участках (землях общего пользования, территории общего пользования), посредством которых обеспечивается доступ | Земли общего пользования |
| 10. | Иные сведения | На местности границы данного земельных участков существуют более 15 лет, его границы в ходе проведения ККР установлены по фактическому пользованию без захвата земель общего пользования, с учетом привязки к смежным земельным участкам, границы которых ранее были установлены в системе координат МСК-68 |
| **4. Пояснения к сведениям об уточняемом земельном участке с кадастровым номером** | | 68:30:0001064:4 : |
| 1. | — | |

**1. Сведения о характерных точках границ уточняемого земельного участка с кадастровым номером** 68:30:0001064:5 :

Система координат МСК-68, зона 1 Зона № 1

| Обозначение характерных точек границ | Координаты, м | | | | Метод определения координат | Формулы, примененные для расчета средней квадратической погрешности определения координат характерных точек границ (Mt), с подставленными в такие формулы значениями и итоговые (вычисленные) значения Mt, м | Описание закрепления точки |
|---|---|---|---|---|---|---|---|
| | содержатся в Едином государственном реестре недвижимости | | определены в результате выполнения комплексных кадастровых работ | | | | |
| | X | Y | X | Y | | | |
| 1 | 2 | 3 | 4 | 5 | 6 | 7 | 8 |
| 39710 | 99,57 | 104,04 | — | — | Метод спутниковых геодезических измерений (определений) | 0,10 | — |
| 39711 | 103,45 | 88,65 | — | — | | | |
| 39712 | 111,01 | 91,03 | — | — | | | |
| 39713 | 106,09 | 106,63 | — | — | | | |
| н39714 У | — | — | 351 214,57 | 1 304 305,04 | | √(0,08^2 + 0,06^2) = 0,10 | |
| н39715 У | — | — | 351 219,08 | 1 304 289,82 | | | |
| н24359 У | — | — | 351 226,54 | 1 304 292,51 | | | |
| н24358 У | — | — | 351 223,15 | 1 304 302,32 | | | |
| н39716 У | — | — | 351 221,06 | 1 304 307,68 | | | |
| 39710 | 99,57 | 104,04 | — | — | | 0,10 | |

**2. Сведения о частях границ уточняемого земельного участка с кадастровым номером** 68:30:0001064:5 :

| Обозначение части границ | | Горизонтальное проложение (S), м | Описание прохождения части границ | Сведения о согласовании местоположения границ (согласовано/спорное) |
|---|---|---|---|---|
| от т. | до т. | | | |
| 1 | 2 | 3 | 4 | 5 |

| 1 | 2 | 3 | 4 | 5 |
|---|---|---|---|---|
| н39714У | н39715У | 15,87 | — | согласовано |
| н39715У | н24359У | 7,93 | | |
| н24359У | н24358У | 10,38 | | |
| н24358У | н39716У | 5,75 | | |
| н39716У | н39714У | 7,01 | | |

**3. Сведения о характеристиках уточняемого земельного участка с кадастровым номером** 68:30:0001064:5 :

| № п/п | Наименование характеристики | Значение характеристики |
|---|---|---|
| 1 | 2 | 3 |
| 1. | Адрес земельного участка | — |
| 1.1. | Сведения о местоположении земельного участка (при отсутствии адреса) в структурированном в соответствии с федеральной информационной адресной системой виде | — |
| 1.2. | Дополнительные сведения о местоположении земельного участка | — |
| 2. | Площадь земельного участка ± величина погрешности определения (вычисления) площади (Р ± ΔР), м² | 120 ± 4,00 |
| 3. | Формула, примененная для вычисления предельной погрешности определения площади земельного участка, с подставленными значениями и итоговые (вычисленные) значения | 3,5*0,10*√(120) = 4 |
| 4. | Площадь земельного участка согласно сведениям Единого государственного реестра недвижимости (Ркад), м² | 120,00 |
| 5. | Оценка расхождения Р и Ркад (Р - Ркад), м² | 0 |
| 6. | Предельный минимальный и максимальный размеры земельного участка (Рмин и Рмакс), м² | Рмин = 10<br>Рмакс = 180 |
| 7. | Кадастровый или иной государственный учетный номер (инвентарный) здания, сооружения, объекта незавершенного строительства, расположенного на земельном участке | 68:30:0001064:37 |
| 8. | Вид (виды) разрешенного использования | — |
| 8.1. | Дополнительные сведения об использовании земельного участка | — |
| 9. | Сведения о земельных участках (землях общего пользования, территории общего пользования), посредством которых обеспечивается доступ | Земли общего пользования |

| 1 | 2 | 3 |
|---|---|---|
| 10. | Иные сведения | На местности границы данного земельных участков существуют более 15 лет, его границы в ходе проведения ККР установлены по фактическому пользованию без захвата земель общего пользования, с учетом привязки к смежным земельным участкам, границы которых ранее были установлены в системе координат МСК-68 |

**4. Пояснения к сведениям об уточняемом земельном участке с кадастровым номером** 68:30:0001064:5 :

| 1. | — |
|---|---|

**1. Сведения о характерных точках границ уточняемого земельного участка с кадастровым номером** 68:30:0001064:6 :

Система координат МСК-68, зона 1 Зона № 1

| Обозначение характерных точек границ | Координаты, м | | | | Метод определения координат | Формулы, примененные для расчета средней квадратической погрешности определения координат характерных точек границ (Mt), с подставленными в такие формулы значениями и итоговые (вычисленные) значения Mt, м | Описание закрепления точки |
|---|---|---|---|---|---|---|---|
| | содержатся в Едином государственном реестре недвижимости | | определены в результате выполнения комплексных кадастровых работ | | | | |
| | X | Y | X | Y | | | |
| 1 | 2 | 3 | 4 | 5 | 6 | 7 | 8 |
| 36647 | 101,11 | 94,71 | — | — | Метод спутниковых геодезических измерений (определений) | 0,10 | — |
| 39700 | 101,28 | 90,71 | — | — | | | |
| 39701 | 113,37 | 90,29 | — | — | | | |
| 39702 | 112,15 | 98,70 | — | — | | | |
| 39703 | 110,85 | 108,74 | — | — | | | |
| 39704 | 111,75 | 128,48 | — | — | | | |
| 39705 | 128,30 | 129,46 | — | — | | | |
| 39692 | 126,44 | 151,09 | — | — | | | |

| 1 | 2 | 3 | 4 | 5 | 6 | 7 | 8 |
|---|---|---|---|---|---|---|---|
| 39691 | 92,77 | 150,93 | — | — | Метод спутниковых геодезических измерений (определений) | 0,10 | — |
| 36649 | 98,66 | 112,88 | — | — | | | |
| 36648 | 100,44 | 110,59 | — | — | | | |
| н36651 У | — | — | 351 291,19 | 1 304 177,45 | | √(0,08^2 + 0,06^2) = 0,10 | |
| н39706 У | — | — | 351 303,43 | 1 304 179,86 | | | |
| н39707 У | — | — | 351 301,16 | 1 304 187,88 | | | |
| н39708 У | — | — | 351 298,61 | 1 304 199,64 | | | |
| н39709 У | — | — | 351 297,27 | 1 304 213,86 | | | |
| н24319 У | — | — | 351 313,50 | 1 304 217,11 | | | |
| н24318 У | — | — | 351 308,66 | 1 304 239,25 | | | |
| н39698 У | — | — | 351 275,30 | 1 304 234,72 | | | |
| н36653 У | — | — | 351 285,87 | 1 304 199,38 | | | |
| н36652 У | — | — | 351 287,83 | 1 304 198,03 | | | |
| 36647 | 101,11 | 94,71 | — | — | | 0,10 | |

**2. Сведения о частях границ уточняемого земельного участка с кадастровым номером** 68:30:0001064:6 :

| Обозначение части границ | | Горизонтальное проложение (S), м | Описание прохождения части границ | Сведения о согласовании местоположения границ (согласовано/спорное) |
|---|---|---|---|---|
| от т. | до т. | | | |
| 1 | 2 | 3 | 4 | 5 |
| н36651У | н39706У | 12,48 | — | согласовано |
| н39706У | н39707У | 8,34 | | |
| н39707У | н39708У | 12,03 | | |

| 1 | 2 | 3 | 4 | 5 |
|---|---|---|---|---|
| н39708У | н39709У | 14,28 | — | согласовано |
| н39709У | н24319У | 16,55 | | |
| н24319У | н24318У | 22,66 | | |
| н24318У | н39698У | 33,67 | | |
| н39698У | н36653У | 36,89 | | |
| н36653У | н36652У | 2,38 | | |
| н36652У | н36651У | 20,85 | | |

**3. Сведения о характеристиках уточняемого земельного участка с кадастровым номером** 68:30:0001064:6 :

| № п/п | Наименование характеристики | Значение характеристики |
|---|---|---|
| 1 | 2 | 3 |
| 1. | Адрес земельного участка | — |
| 1.1. | Сведения о местоположении земельного участка (при отсутствии адреса) в структурированном в соответствии с федеральной информационной адресной системой виде | — |
| 1.2. | Дополнительные сведения о местоположении земельного участка | — |
| 2. | Площадь земельного участка ± величина погрешности определения (вычисления) площади (Р ± ΔР), м² | 1 200 ± 12,00 |
| 3. | Формула, примененная для вычисления предельной погрешности определения площади земельного участка, с подставленными значениями и итоговые (вычисленные) значения | 3,5*0,10*√(1 200) = 12 |
| 4. | Площадь земельного участка согласно сведениям Единого государственного реестра недвижимости (Ркад), м² | 1 200,00 |
| 5. | Оценка расхождения Р и Ркад (Р - Ркад), м² | 0 |
| 6. | Предельный минимальный и максимальный размеры земельного участка (Рмин и Рмакс), м² | Рмин = 200<br>Рмакс = 5 000 |
| 7. | Кадастровый или иной государственный учетный номер (инвентарный) здания, сооружения, объекта незавершенного строительства, расположенного на земельном участке | 68:30:0001052:146 |
| 8. | Вид (виды) разрешенного использования | — |
| 8.1. | Дополнительные сведения об использовании земельного участка | — |
| 9. | Сведения о земельных участках (землях общего пользования, территории общего пользования), посредством которых обеспечивается доступ | Земли общего пользования |

| 1 | 2 | 3 |
|---|---|---|
| 10. | Иные сведения | На местности границы данного земельных участков существуют более 15 лет, его границы в ходе проведения ККР установлены по фактическому пользованию без захвата земель общего пользования, с учетом привязки к смежным земельным участкам, границы которых ранее были установлены в системе координат МСК-68 |

**4. Пояснения к сведениям об уточняемом земельном участке с кадастровым номером** 68:30:0001064:6 :

| 1. | — |
|---|---|

**1. Сведения о характерных точках границ уточняемого земельного участка с кадастровым номером** 68:30:0001064:7 :

Система координат МСК-68, зона 1 Зона № 1

| Обозначение характерных точек границ | Координаты, м | | | | Метод определения координат | Формулы, примененные для расчета средней квадратической погрешности определения координат характерных точек границ (Mt), с подставленными в такие формулы значениями и итоговые (вычисленные) значения Mt, м | Описание закрепления точки |
|---|---|---|---|---|---|---|---|
| | содержатся в Едином государственном реестре недвижимости | | определены в результате выполнения комплексных кадастровых работ | | | | |
| | X | Y | X | Y | | | |
| 1 | 2 | 3 | 4 | 5 | 6 | 7 | 8 |
| 39691 | 92,77 | 150,93 | — | — | Метод спутниковых геодезических измерений (определений) | 0,10 | — |
| 39692 | 126,44 | 151,09 | — | — | | | |
| 39693 | 125,19 | 165,85 | — | — | | | |
| 39694 | 112,41 | 165,02 | — | — | | | |
| 39695 | 101,67 | 162,97 | — | — | | | |
| 39696 | 103,06 | 159,22 | — | — | | | |
| 39697 | 92,08 | 155,48 | — | — | | | |
| н39698 У | — | — | 351 275,30 | 1 304 234,72 | | √(0,08^2 + 0,06^2) = 0,10 | |

| 1 | 2 | 3 | 4 | 5 | 6 | 7 | 8 |
|---|---|---|---|---|---|---|---|
| н24318 У | — | — | 351 308,66 | 1 304 239,25 | Метод спутниковых геодезических измерений (определений) | √(0,08^2 + 0,06^2) = 0,10 | — |
| н24317 У | — | — | 351 306,54 | 1 304 250,23 | | | |
| н39699 У | — | — | 351 272,03 | 1 304 245,83 | | | |
| н36654 У | — | — | 351 273,44 | 1 304 240,94 | | | |
| 39691 | 92,77 | 150,93 | — | — | | 0,10 | |

**2. Сведения о частях границ уточняемого земельного участка с кадастровым номером** 68:30:0001064:7 :

| Обозначение части границ | | Горизонтальное проложение (S), м | Описание прохождения части границ | Сведения о согласовании местоположения границ (согласовано/спорное) |
|---|---|---|---|---|
| от т. | до т. | | | |
| 1 | 2 | 3 | 4 | 5 |
| н39698У | н24318У | 33,67 | — | согласовано |
| н24318У | н24317У | 11,18 | | |
| н24317У | н39699У | 34,79 | | |
| н39699У | н36654У | 5,09 | | |
| н36654У | н39698У | 6,49 | | |

**3. Сведения о характеристиках уточняемого земельного участка с кадастровым номером** 68:30:0001064:7 :

| № п/п | Наименование характеристики | Значение характеристики |
|---|---|---|
| 1 | 2 | 3 |
| 1. | Адрес земельного участка | — |
| 1.1. | Сведения о местоположении земельного участка (при отсутствии адреса) в структурированном в соответствии с федеральной информационной адресной системой виде | — |
| 1.2. | Дополнительные сведения о местоположении земельного участка | — |
| 2. | Площадь земельного участка ± величина погрешности определения (вычисления) площади (Р ± ΔР), м² | 387 ± 7,00 |
| 3. | Формула, примененная для вычисления предельной погрешности определения площади земельного участка, с подставленными значениями и итоговые (вычисленные) значения | 3,5*0,10*√(387) = 7 |

| 1 | 2 | 3 |
|---|---|---|
| 4. | Площадь земельного участка согласно сведениям Единого государственного реестра недвижимости (Ркад), м² | 387,00 |
| 5. | Оценка расхождения Р и Ркад (Р - Ркад), м² | 0 |
| 6. | Предельный минимальный и максимальный размеры земельного участка (Рмин и Рмакс), м² | Рмин = 200<br>Рмакс = 5 000 |
| 7. | Кадастровый или иной государственный учетный номер (инвентарный) здания, сооружения, объекта незавершенного строительства, расположенного на земельном участке | — |
| 8. | Вид (виды) разрешенного использования | — |
| 8.1. | Дополнительные сведения об использовании земельного участка | — |
| 9. | Сведения о земельных участках (землях общего пользования, территории общего пользования), посредством которых обеспечивается доступ | Земли общего пользования |
| 10. | Иные сведения | На местности границы данного земельных участков существуют более 15 лет, его границы в ходе проведения ККР установлены по фактическому пользованию без захвата земель общего пользования, с учетом привязки к смежным земельным участкам, границы которых ранее были установлены в системе координат МСК-68 |

**4. Пояснения к сведениям об уточняемом земельном участке с кадастровым номером** 68:30:0001064:7 :

| 1. | — |
|---|---|

**1. Сведения о характерных точках границ уточняемого земельного участка с кадастровым номером** 68:30:0001064:10 :

Система координат МСК-68, зона 1 Зона № 1

| Обозначение характерных точек границ | Координаты, м | | | | Метод определения координат | Формулы, примененные для расчета средней квадратической погрешности определения координат характерных точек границ (Mt), с подставленными в такие формулы значениями и итоговые (вычисленные) значения Mt, м | Описание закрепления точки |
|---|---|---|---|---|---|---|---|
| | содержатся в Едином государственном реестре недвижимости | | определены в результате выполнения комплексных кадастровых работ | | | | |
| | X | Y | X | Y | | | |
| 1 | 2 | 3 | 4 | 5 | 6 | 7 | 8 |
| 68:30:0001064:8 | | | | | | | |
| 36615 | 93,69 | 118,77 | — | — | Метод спутниковых геодезических измерений (определений) | 0,10 | — |

| 1 | 2 | 3 | 4 | 5 | 6 | 7 | 8 |
|---|---|---|---|---|---|---|---|
| 36616 | 85,24 | 117,30 | — | — | Метод спутниковых геодезических измерений (определений) | 0,10 | — |
| 36617 | 85,78 | 115,07 | — | — | | | |
| 36618 | 87,23 | 109,14 | — | — | | | |
| 36619 | 95,01 | 111,13 | — | — | | | |
| 36620 | 95,99 | 111,33 | — | — | | | |
| 36621 | 95,47 | 113,83 | — | — | | | |
| н36622 У | — | — | 351 320,83 | 1 304 354,87 | | √(0,08^2 + 0,06^2) = 0,10 | |
| н24292 У | — | — | 351 312,95 | 1 304 351,48 | | | |
| н24291 У | — | — | 351 313,99 | 1 304 349,43 | | | |
| н24290 У | — | — | 351 316,78 | 1 304 344,00 | | | |
| н24289 У | — | — | 351 323,88 | 1 304 347,74 | | | |
| н36623 У | — | — | 351 324,79 | 1 304 348,17 | | | |
| н36624 У | — | — | 351 323,70 | 1 304 350,48 | | | |
| 36615 | 93,69 | 118,77 | — | — | | 0,10 | |
| 68:30:0001064:9 | | | | | | | |
| 36625 | 95,87 | 98,79 | — | — | Метод спутниковых геодезических измерений (определений) | 0,10 | — |
| 36626 | 90,08 | 98,51 | — | — | | | |
| 36627 | 89,96 | 101,01 | — | — | | | |

| 1 | 2 | 3 | 4 | 5 | 6 | 7 | 8 |
|---|---|---|---|---|---|---|---|
| 36628 | 86,16 | 100,83 | — | — | Метод спутниковых геодезических измерений (определений) | 0,10 | — |
| 36629 | 86,40 | 95,64 | — | — | | | |
| 36630 | 86,56 | 92,14 | — | — | | | |
| 36631 | 78,57 | 91,77 | — | — | | | |
| 36632 | 79,40 | 74,00 | — | — | | | |
| 36633 | 93,92 | 38,83 | — | — | | | |
| 36634 | 102,61 | -7,32 | — | — | | | |
| 36635 | 108,07 | -5,65 | — | — | | | |
| 36636 | 102,91 | 39,30 | — | — | | | |
| 36637 | 87,99 | 75,37 | — | — | | | |
| 36638 | 98,56 | 77,05 | — | — | | | |
| 36639 | 96,49 | 95,01 | — | — | | | |
| н24288 У | — | — | 351 328,07 | 1 304 339,10 | | √(0,08^2 + 0,06^2) = 0,10 | |
| н24287 У | — | — | 351 323,38 | 1 304 335,40 | | | |
| н24286 У | — | — | 351 321,75 | 1 304 338,69 | | | |
| н24285 У | — | — | 351 318,06 | 1 304 336,87 | | | |
| н24284 У | — | — | 351 322,06 | 1 304 328,52 | | | |

| 1 | 2 | 3 | 4 | 5 | 6 | 7 | 8 |
|---|---|---|---|---|---|---|---|
| н24283 У | — | — | 351 314,11 | 1 304 325,57 | Метод спутниковых геодезических измерений (определений) | √(0,08^2 + 0,06^2) = 0,10 | — |
| н24282 У | — | — | 351 317,87 | 1 304 315,39 | | | |
| н24281 У | — | — | 351 320,85 | 1 304 310,19 | | | |
| н24280 У | — | — | 351 322,96 | 1 304 304,97 | | | |
| н24299 У | — | — | 351 341,27 | 1 304 284,68 | | | |
| н36640 У | — | — | 351 344,37 | 1 304 281,24 | | | |
| н36641 У | — | — | 351 366,01 | 1 304 240,61 | | | |
| н36642 У | — | — | 351 371,45 | 1 304 243,23 | | | |
| н36643 У | — | — | 351 352,78 | 1 304 284,44 | | | |
| н36644 У | — | — | 351 329,99 | 1 304 310,68 | | | |
| н36645 У | — | — | 351 336,27 | 1 304 316,13 | | | |
| 36625 | 95,87 | 98,79 | — | — | | 0,10 | |

**2. Сведения о частях границ уточняемого земельного участка с кадастровым номером** 68:30:0001064:10 :

| Обозначение части границ | | Горизонтальное проложение (S), м | Описание прохождения части границ | Сведения о согласовании местоположения границ (согласовано/спорное) |
|---|---|---|---|---|
| от т. | до т. | | | |
| 1 | 2 | 3 | 4 | 5 |
| 68:30:0001064:8 | | | | |
| н36622У | н24292У | 8,58 | — | согласовано |
| н24292У | н24291У | 2,30 | | |
| н24291У | н24290У | 6,10 | | |
| н24290У | н24289У | 8,02 | | |
| н24289У | н36623У | 1,01 | | |
| н36623У | н36624У | 2,55 | | |

| 1 | 2 | 3 | 4 | 5 |
|---|---|---|---|---|
| н36624У | н36622У | 5,24 | — | согласовано |
| 68:30:0001064:9 | | | | |
| н24288У | н24287У | 5,97 | — | согласовано |
| н24287У | н24286У | 3,67 | | |
| н24286У | н24285У | 4,11 | | |
| н24285У | н24284У | 9,26 | | |
| н24284У | н24283У | 8,48 | | |
| н24283У | н24282У | 10,85 | | |
| н24282У | н24281У | 5,99 | | |
| н24281У | н24280У | 5,63 | | |
| н24280У | н24299У | 27,33 | | |
| н24299У | н36640У | 4,63 | | |
| н36640У | н36641У | 46,03 | | |
| н36641У | н36642У | 6,04 | | |
| н36642У | н36643У | 45,24 | | |
| н36643У | н36644У | 34,76 | | |
| н36644У | н36645У | 8,32 | | |
| н36645У | н24288У | 24,39 | | |

**3. Сведения о характеристиках уточняемого земельного участка с кадастровым номером** 68:30:0001064:10 :

| № п/п | Наименование характеристики | Значение характеристики |
|---|---|---|
| 1 | 2 | 3 |
| 1. | Адрес земельного участка | — |
| 1.1. | Сведения о местоположении земельного участка (при отсутствии адреса) в структурированном в соответствии с федеральной информационной адресной системой виде | — |
| 1.2. | Дополнительные сведения о местоположении земельного участка | — |
| 2. | Площадь земельного участка ± величина погрешности определения (вычисления) площади (Р ± ΔР), м² | 1 120 ± 14,00, 68:30:0001064:8 71,84 ± 2,97, 68:30:0001064:9 1 048,18 ± 11,33 |
| 3. | Формула, примененная для вычисления предельной погрешности определения площади земельного участка, с подставленными значениями и итоговые (вычисленные) значения | 2,97 + 11,33 = 14 |

| 1 | 2 | 3 |
|---|---|---|
| 4. | Площадь земельного участка согласно сведениям Единого государственного реестра недвижимости (Ркад), м² | 1 120,00 |
| 5. | Оценка расхождения Р и Ркад (Р - Ркад), м² | 0 |
| 6. | Предельный минимальный и максимальный размеры земельного участка (Рмин и Рмакс), м² | Рмин = 200<br>Рмакс = 5 000 |
| 7. | Кадастровый или иной государственный учетный номер (инвентарный) здания, сооружения, объекта незавершенного строительства, расположенного на земельном участке | 68:30:0001064:49; 68:30:0000000:597 |
| 8. | Вид (виды) разрешенного использования | — |
| 8.1. | Дополнительные сведения об использовании земельного участка | — |
| 9. | Сведения о земельных участках (землях общего пользования, территории общего пользования), посредством которых обеспечивается доступ | — |
| 10. | Иные сведения | На местности границы данного земельных участков существуют более 15 лет, его границы в ходе проведения ККР установлены по фактическому пользованию без захвата земель общего пользования, с учетом привязки к смежным земельным участкам, границы которых ранее были установлены в системе координат МСК-68 |

**4. Пояснения к сведениям об уточняемом земельном участке с кадастровым номером** 68:30:0001064:10 :

| 1. | — |
|---|---|

**1. Сведения о характерных точках границ уточняемого земельного участка с кадастровым номером** 68:30:0001064:11 :

Система координат МСК-68, зона 1 Зона № 1

| Обозначение характерных точек границ | Координаты, м | | | | Метод определения координат | Формулы, примененные для расчета средней квадратической погрешности определения координат характерных точек границ (Mt), с подставленными в такие формулы значениями и итоговые (вычисленные) значения Mt, м | Описание закрепления точки |
|---|---|---|---|---|---|---|---|
| | содержатся в Едином государственном реестре недвижимости | | определены в результате выполнения комплексных кадастровых работ | | | | |
| | X | Y | X | Y | | | |
| 1 | 2 | 3 | 4 | 5 | 6 | 7 | 8 |
| 39701 | 113,37 | 90,29 | — | — | Метод спутниковых геодезических измерений (определений) | 0,10 | — |
| 45699 | 134,06 | 91,88 | — | — | | | |

| 1 | 2 | 3 | 4 | 5 | 6 | 7 | 8 |
|---|---|---|---|---|---|---|---|
| 45700 | 133,51 | 97,45 | — | — | Метод спутниковых геодезических измерений (определений) | 0,10 | — |
| 45701 | 130,60 | 122,78 | — | — | | | |
| 45702 | 111,43 | 121,50 | — | — | | | |
| 39703 | 110,85 | 108,74 | — | — | | | |
| 39702 | 112,15 | 98,70 | — | — | | | |
| н39706 У | — | — | 351 303,43 | 1 304 179,86 | | √(0,08^2 + 0,06^2) = 0,10 | |
| н45703 У | — | — | 351 323,67 | 1 304 183,94 | | | |
| н24321 У | — | — | 351 317,58 | 1 304 209,37 | | | |
| н24320 У | — | — | 351 315,63 | 1 304 217,53 | | | |
| н24319 У | — | — | 351 313,50 | 1 304 217,11 | | | |
| н39709 У | — | — | 351 297,27 | 1 304 213,86 | | | |
| н39708 У | — | — | 351 298,61 | 1 304 199,64 | | | |
| н39707 У | — | — | 351 301,16 | 1 304 187,88 | | | |
| 39701 | 113,37 | 90,29 | — | — | | 0,10 | |

**2. Сведения о частях границ уточняемого земельного участка с кадастровым номером** 68:30:0001064:11 :

| Обозначение части границ | | Горизонтальное проложение (S), м | Описание прохождения части границ | Сведения о согласовании местоположения границ (согласовано/спорное) |
|---|---|---|---|---|
| от т. | до т. | | | |
| 1 | 2 | 3 | 4 | 5 |
| н39706У | н45703У | 20,65 | — | согласовано |
| н45703У | н24321У | 26,15 | | |
| н24321У | н24320У | 8,39 | | |

| 1 | 2 | 3 | 4 | 5 |
|---|---|---|---|---|
| н24320У | н24319У | 2,17 | — | согласовано |
| н24319У | н39709У | 16,55 | | |
| н39709У | н39708У | 14,28 | | |
| н39708У | н39707У | 12,03 | | |
| н39707У | н39706У | 8,34 | | |

**3. Сведения о характеристиках уточняемого земельного участка с кадастровым номером** 68:30:0001064:11 :

| № п/п | Наименование характеристики | Значение характеристики |
|---|---|---|
| 1 | 2 | 3 |
| 1. | Адрес земельного участка | — |
| 1.1. | Сведения о местоположении земельного участка (при отсутствии адреса) в структурированном в соответствии с федеральной информационной адресной системой виде | — |
| 1.2. | Дополнительные сведения о местоположении земельного участка | — |
| 2. | Площадь земельного участка ± величина погрешности определения (вычисления) площади (Р ± ΔР), м² | 704 ± 9,00 |
| 3. | Формула, примененная для вычисления предельной погрешности определения площади земельного участка, с подставленными значениями и итоговые (вычисленные) значения | 3,5*0,10*√(704) = 9 |
| 4. | Площадь земельного участка согласно сведениям Единого государственного реестра недвижимости (Ркад), м² | 646,00 |
| 5. | Оценка расхождения Р и Ркад (Р - Ркад), м² | 58 |
| 6. | Предельный минимальный и максимальный размеры земельного участка (Рмин и Рмакс), м² | Рмин = 200<br>Рмакс = 5 000 |
| 7. | Кадастровый или иной государственный учетный номер (инвентарный) здания, сооружения, объекта незавершенного строительства, расположенного на земельном участке | 68:30:0001064:41; 68:30:0000000:594 |
| 8. | Вид (виды) разрешенного использования | — |
| 8.1. | Дополнительные сведения об использовании земельного участка | — |
| 9. | Сведения о земельных участках (землях общего пользования, территории общего пользования), посредством которых обеспечивается доступ | Земли общего пользования |

| 1 | 2 | 3 |
|---|---|---|
| 10. | Иные сведения | На местности границы данного земельных участков существуют более 15 лет, его границы в ходе проведения ККР установлены по фактическому пользованию без захвата земель общего пользования, с учетом привязки к смежным земельным участкам, границы которых ранее были установлены в системе координат МСК-68 |

**4. Пояснения к сведениям об уточняемом земельном участке с кадастровым номером** 68:30:0001064:11 :

| 1. | — |
|---|---|

**1. Сведения о характерных точках границ уточняемого земельного участка с кадастровым номером** 68:30:0001064:14 :

Система координат МСК-68, зона 1 Зона № 1

| Обозначение характерных точек границ | Координаты, м | | | | Метод определения координат | Формулы, примененные для расчета средней квадратической погрешности определения координат характерных точек границ (Mt), с подставленными в такие формулы значениями и итоговые (вычисленные) значения Mt, м | Описание закрепления точки |
|---|---|---|---|---|---|---|---|
| | содержатся в Едином государственном реестре недвижимости | | определены в результате выполнения комплексных кадастровых работ | | | | |
| | X | Y | X | Y | | | |
| 1 | 2 | 3 | 4 | 5 | 6 | 7 | 8 |
| 24370 | 83,68 | 105,92 | — | — | Метод спутниковых геодезических измерений (определений) | 0,10 | — |
| 36604 | 58,38 | 100,32 | — | — | | | |
| 36605 | 58,98 | 99,30 | — | — | | | |
| 36606 | 59,50 | 95,34 | — | — | | | |
| 36607 | 59,64 | 90,51 | — | — | | | |
| 36608 | 59,51 | 78,23 | — | — | | | |
| 36609 | 58,73 | 73,39 | — | — | | | |
| 36610 | 55,04 | 43,02 | — | — | | | |

| 1 | 2 | 3 | 4 | 5 | 6 | 7 | 8 |
|---|---|---|---|---|---|---|---|
| 36611 | 51,10 | 27,01 | — | — | Метод спутниковых геодезических измерений (определений) | 0,10 | — |
| 36612 | 57,34 | 23,06 | — | — | | | |
| 24376 | 73,99 | 44,27 | — | — | | | |
| 24375 | 85,75 | 75,91 | — | — | | | |
| 24374 | 86,88 | 82,21 | — | — | | | |
| 24373 | 86,96 | 84,62 | — | — | | | |
| 24372 | 86,30 | 91,47 | — | — | | | |
| 24371 | 85,26 | 99,35 | — | — | | | |
| н24387 У | — | — | 351 183,51 | 1 304 224,30 | | √(0,08^2 + 0,06^2) = 0,10 | |
| н24386 У | — | — | 351 186,26 | 1 304 261,91 | | | |
| н24385 У | — | — | 351 186,93 | 1 304 267,95 | | | |
| н24384 У | — | — | 351 184,68 | 1 304 275,69 | | | |
| н24383 У | — | — | 351 182,28 | 1 304 282,53 | | | |
| н24382 У | — | — | 351 179,91 | 1 304 288,04 | | | |
| н24248 У | — | — | 351 148,65 | 1 304 273,87 | | | |
| н24247 У | — | — | 351 151,83 | 1 304 266,27 | | | |
| н24246 У | — | — | 351 154,43 | 1 304 258,18 | | | |

| 1 | 2 | 3 | 4 | 5 | 6 | 7 | 8 |
|---|---|---|---|---|---|---|---|
| н24245 У | — | — | 351 155,11 | 1 304 254,60 | Метод спутниковых геодезических измерений (определений) | √(0,08^2 + 0,06^2) = 0,10 | — |
| н24244 У | — | — | 351 163,19 | 1 304 256,34 | | | |
| н24256 У | — | — | 351 163,35 | 1 304 248,90 | | | |
| н36613 У | — | — | 351 164,05 | 1 304 215,68 | | | |
| н36614 У | — | — | 351 183,50 | 1 304 216,36 | | | |
| 24370 | 83,68 | 105,92 | — | — | | 0,10 | |

**2. Сведения о частях границ уточняемого земельного участка с кадастровым номером** 68:30:0001064:14 :

| Обозначение части границ | | Горизонтальное проложение (S), м | Описание прохождения части границ | Сведения о согласовании местоположения границ (согласовано/спорное) |
|---|---|---|---|---|
| от т. | до т. | | | |
| 1 | 2 | 3 | 4 | 5 |
| н24387У | н24386У | 37,71 | — | согласовано |
| н24386У | н24385У | 6,08 | | |
| н24385У | н24384У | 8,06 | | |
| н24384У | н24383У | 7,25 | | |
| н24383У | н24382У | 6,00 | | |
| н24382У | н24248У | 34,32 | | |
| н24248У | н24247У | 8,24 | | |
| н24247У | н24246У | 8,50 | | |
| н24246У | н24245У | 3,64 | | |
| н24245У | н24244У | 8,27 | | |
| н24244У | н24256У | 7,44 | | |
| н24256У | н36613У | 33,23 | | |
| н36613У | н36614У | 19,46 | | |
| н36614У | н24387У | 7,94 | | |

**3. Сведения о характеристиках уточняемого земельного участка с кадастровым номером** 68:30:0001064:14 :

| № п/п | Наименование характеристики | Значение характеристики |
|---|---|---|
| 1 | 2 | 3 |

| 1 | 2 | 3 |
|---|---|---|
| 1. | Адрес земельного участка | — |
| 1.1. | Сведения о местоположении земельного участка (при отсутствии адреса) в структурированном в соответствии с федеральной информационной адресной системой виде | — |
| 1.2. | Дополнительные сведения о местоположении земельного участка | — |
| 2. | Площадь земельного участка ± величина погрешности определения (вычисления) площади (Р ± ΔР), м² | 1 708 ± 14,00 |
| 3. | Формула, примененная для вычисления предельной погрешности определения площади земельного участка, с подставленными значениями и итоговые (вычисленные) значения | 3,5*0,10*√(1 708) = 14 |
| 4. | Площадь земельного участка согласно сведениям Единого государственного реестра недвижимости (Ркад), м² | 1 708,00 |
| 5. | Оценка расхождения Р и Ркад (Р - Ркад), м² | 0 |
| 6. | Предельный минимальный и максимальный размеры земельного участка (Рмин и Рмакс), м² | Рмин = 200<br>Рмакс = 5 000 |
| 7. | Кадастровый или иной государственный учетный номер (инвентарный) здания, сооружения, объекта незавершенного строительства, расположенного на земельном участке | 68:30:0001064:34 |
| 8. | Вид (виды) разрешенного использования | — |
| 8.1. | Дополнительные сведения об использовании земельного участка | — |
| 9. | Сведения о земельных участках (землях общего пользования, территории общего пользования), посредством которых обеспечивается доступ | Земли общего пользования |
| 10. | Иные сведения | На местности границы данного земельных участков существуют более 15 лет, его границы в ходе проведения ККР установлены по фактическому пользованию без захвата земель общего пользования, с учетом привязки к смежным земельным участкам, границы которых ранее были установлены в системе координат МСК-68 |
| **4. Пояснения к сведениям об уточняемом земельном участке с кадастровым номером** | | 68:30:0001064:14 : |
| 1. | — | |

**1. Сведения о характерных точках границ уточняемого земельного участка с кадастровым номером** 68:30:0001064:16 :

Система координат МСК-68, зона 1 Зона № 1

| Обозначение характерных точек границ | Координаты, м | | | | Метод определения координат | Формулы, примененные для расчета средней квадратической погрешности определения координат характерных точек границ (Mt), с подставленными в такие формулы значениями и итоговые (вычисленные) значения Mt, м | Описание закрепления точки |
|---|---|---|---|---|---|---|---|
| | содержатся в Едином государственном реестре недвижимости | | определены в результате выполнения комплексных кадастровых работ | | | | |
| | X | Y | X | Y | | | |
| 1 | 2 | 3 | 4 | 5 | 6 | 7 | 8 |
| 24367 | 105,18 | 109,93 | — | — | Метод спутниковых геодезических измерений (определений) | 0,10 | — |
| 24368 | 100,51 | 108,99 | — | — | | | |
| 24369 | 96,34 | 108,28 | — | — | | | |
| 24370 | 83,68 | 105,92 | — | — | | | |
| 24371 | 85,26 | 99,35 | — | — | | | |
| 24372 | 86,30 | 91,47 | — | — | | | |
| 24373 | 86,96 | 84,62 | — | — | | | |
| 24374 | 86,88 | 82,21 | — | — | | | |
| 24375 | 85,75 | 75,91 | — | — | | | |
| 24376 | 73,99 | 44,27 | — | — | | | |
| 24377 | 99,70 | 37,26 | — | — | | | |
| 24378 | 104,34 | 66,38 | — | — | | | |

| 1 | 2 | 3 | 4 | 5 | 6 | 7 | 8 |
|---|---|---|---|---|---|---|---|
| 24379 | 107,57 | 95,93 | — | — | Метод спутниковых геодезических измерений (определений) | 0,10 | — |
| 24380 | 107,35 | 98,42 | — | — | | | |
| н24381 У | — | — | 351 199,97 | 1 304 296,77 | | √(0,08^2 + 0,06^2) = 0,10 | |
| н24382 У | — | — | 351 179,91 | 1 304 288,04 | | | |
| н24383 У | — | — | 351 182,28 | 1 304 282,53 | | | |
| н24384 У | — | — | 351 184,68 | 1 304 275,69 | | | |
| н24385 У | — | — | 351 186,93 | 1 304 267,95 | | | |
| н24386 У | — | — | 351 186,26 | 1 304 261,91 | | | |
| н24387 У | — | — | 351 183,51 | 1 304 224,30 | | | |
| н24388 У | — | — | 351 207,41 | 1 304 224,51 | | | |
| н24389 У | — | — | 351 206,25 | 1 304 274,79 | | | |
| н24390 У | — | — | 351 206,20 | 1 304 281,81 | | | |
| н24391 У | — | — | 351 204,71 | 1 304 286,49 | | | |
| 24367 | 105,18 | 109,93 | — | — | | 0,10 | |

**2. Сведения о частях границ уточняемого земельного участка с кадастровым номером** 68:30:0001064:16 :

| Обозначение части границ | | Горизонтальное проложение (S), м | Описание прохождения части границ | Сведения о согласовании местоположения границ (согласовано/спорное) |
|---|---|---|---|---|
| от т. | до т. | | | |
| 1 | 2 | 3 | 4 | 5 |
| н24381У | н24382У | 21,88 | — | согласовано |
| н24382У | н24383У | 6,00 | | |
| н24383У | н24384У | 7,25 | | |

| 1 | 2 | 3 | 4 | 5 |
|---|---|---|---|---|
| н24384У | н24385У | 8,06 | — | согласовано |
| н24385У | н24386У | 6,08 | | |
| н24386У | н24387У | 37,71 | | |
| н24387У | н24388У | 23,90 | | |
| н24388У | н24389У | 50,29 | | |
| н24389У | н24390У | 7,02 | | |
| н24390У | н24391У | 4,91 | | |
| н24391У | н24381У | 11,32 | | |

**3. Сведения о характеристиках уточняемого земельного участка с кадастровым номером** 68:30:0001064:16 :

| № п/п | Наименование характеристики | Значение характеристики |
|---|---|---|
| 1 | 2 | 3 |
| 1. | Адрес земельного участка | — |
| 1.1. | Сведения о местоположении земельного участка (при отсутствии адреса) в структурированном в соответствии с федеральной информационной адресной системой виде | — |
| 1.2. | Дополнительные сведения о местоположении земельного участка | — |
| 2. | Площадь земельного участка ± величина погрешности определения (вычисления) площади (Р ± ΔР), м² | 1 500 ± 14,00 |
| 3. | Формула, примененная для вычисления предельной погрешности определения площади земельного участка, с подставленными значениями и итоговые (вычисленные) значения | 3,5*0,10*√(1 500) = 14 |
| 4. | Площадь земельного участка согласно сведениям Единого государственного реестра недвижимости (Ркад), м² | 1 500,00 |
| 5. | Оценка расхождения Р и Ркад (Р - Ркад), м² | 0 |
| 6. | Предельный минимальный и максимальный размеры земельного участка (Рмин и Рмакс), м² | Рмин = 200<br>Рмакс = 5 000 |
| 7. | Кадастровый или иной государственный учетный номер (инвентарный) здания, сооружения, объекта незавершенного строительства, расположенного на земельном участке | 68:30:0001064:30 |
| 8. | Вид (виды) разрешенного использования | — |
| 8.1. | Дополнительные сведения об использовании земельного участка | — |

| 1 | 2 | 3 |
|---|---|---|
| 9. | Сведения о земельных участках (землях общего пользования, территории общего пользования), посредством которых обеспечивается доступ | Земли общего пользования |
| 10. | Иные сведения | На местности границы данного земельных участков существуют более 15 лет, его границы в ходе проведения ККР установлены по фактическому пользованию без захвата земель общего пользования, с учетом привязки к смежным земельным участкам, границы которых ранее были установлены в системе координат МСК-68 |

**4. Пояснения к сведениям об уточняемом земельном участке с кадастровым номером** 68:30:0001064:16 :

| 1. | — |
|---|---|

**1. Сведения о характерных точках границ уточняемого земельного участка с кадастровым номером** 68:30:0001064:18 :

Система координат МСК-68, зона 1 Зона № 1

| Обозначение характерных точек границ | Координаты, м | | | | Метод определения координат | Формулы, примененные для расчета средней квадратической погрешности определения координат характерных точек границ (Mt), с подставленными в такие формулы значениями и итоговые (вычисленные) значения Mt, м | Описание закрепления точки |
|---|---|---|---|---|---|---|---|
| | содержатся в Едином государственном реестре недвижимости | | определены в результате выполнения комплексных кадастровых работ | | | | |
| | X | Y | X | Y | | | |
| 1 | 2 | 3 | 4 | 5 | 6 | 7 | 8 |
| 24334 | 351 269,47 | 1 304 258,05 | — | — | Метод спутниковых геодезических измерений (определений) | 0,10 | — |
| 24333 | 351 247,41 | 1 304 313,16 | — | — | | | |
| 24354 | 351 245,38 | 1 304 318,23 | — | — | | | |
| 24355 | 351 220,98 | 1 304 307,89 | — | — | | | |
| 24356 | 351 226,54 | 1 304 292,51 | — | — | | | |
| 24357 | 351 243,54 | 1 304 248,05 | — | — | | | |
| н24358 У | — | — | 351 223,15 | 1 304 302,32 | | √(0,08^2 + 0,06^2) = 0,10 | |

| 1 | 2 | 3 | 4 | 5 | 6 | 7 | 8 |
|---|---|---|---|---|---|---|---|
| н24359 У | — | — | 351 226,54 | 1 304 292,51 | Метод спутниковых геодезических измерений (определений) | √(0,08^2 + 0,06^2) = 0,10 | — |
| н53725 У | — | — | 351 233,81 | 1 304 273,49 | | | |
| н24273 У | — | — | 351 243,22 | 1 304 248,62 | | | |
| н24272 У | — | — | 351 246,01 | 1 304 249,56 | | | |
| н24360 У | — | — | 351 258,83 | 1 304 253,85 | | | |
| н24341 У | — | — | 351 268,04 | 1 304 257,45 | | | |
| н24340 У | — | — | 351 266,48 | 1 304 261,33 | | | |
| н24339 У | — | — | 351 259,42 | 1 304 281,43 | | | |
| н24338 У | — | — | 351 259,25 | 1 304 283,70 | | | |
| н24337 У | — | — | 351 246,96 | 1 304 312,97 | | | |
| н24336 У | — | — | 351 244,82 | 1 304 317,98 | | | |
| н24361 У | — | — | 351 221,06 | 1 304 307,68 | | | |
| 24334 | 351 269,47 | 1 304 258,05 | — | — | | 0,10 | |

**2. Сведения о частях границ уточняемого земельного участка с кадастровым номером** 68:30:0001064:18 :

| Обозначение части границ | | Горизонтальное проложение (S), м | Описание прохождения части границ | Сведения о согласовании местоположения границ (согласовано/спорное) |
|---|---|---|---|---|
| от т. | до т. | | | |
| 1 | 2 | 3 | 4 | 5 |
| н24358У | н24359У | 10,38 | — | согласовано |
| н24359У | н53725У | 20,36 | | |
| н53725У | н24273У | 26,59 | | |
| н24273У | н24272У | 2,94 | | |
| н24272У | н24360У | 13,52 | | |

| 1 | 2 | 3 | 4 | 5 |
|---|---|---|---|---|
| н24360У | н24341У | 9,89 | — | согласовано |
| н24341У | н24340У | 4,18 | | |
| н24340У | н24339У | 21,30 | | |
| н24339У | н24338У | 2,28 | | |
| н24338У | н24337У | 31,75 | | |
| н24337У | н24336У | 5,45 | | |
| н24336У | н24361У | 25,90 | | |
| н24361У | н24358У | 5,75 | | |

**3. Сведения о характеристиках уточняемого земельного участка с кадастровым номером** 68:30:0001064:18 :

| № п/п | Наименование характеристики | Значение характеристики |
|---|---|---|
| 1 | 2 | 3 |
| 1. | Адрес земельного участка | — |
| 1.1. | Сведения о местоположении земельного участка (при отсутствии адреса) в структурированном в соответствии с федеральной информационной адресной системой виде | — |
| 1.2. | Дополнительные сведения о местоположении земельного участка | — |
| 2. | Площадь земельного участка ± величина погрешности определения (вычисления) площади (Р ± ΔР), м² | 1 707 ± 14,00 |
| 3. | Формула, примененная для вычисления предельной погрешности определения площади земельного участка, с подставленными значениями и итоговые (вычисленные) значения | 3,5*0,10*√(1 707) = 14 |
| 4. | Площадь земельного участка согласно сведениям Единого государственного реестра недвижимости (Ркад), м² | 1 755,00 |
| 5. | Оценка расхождения Р и Ркад (Р - Ркад), м² | 48 |
| 6. | Предельный минимальный и максимальный размеры земельного участка (Рмин и Рмакс), м² | Рмин = 200<br>Рмакс = 5 000 |
| 7. | Кадастровый или иной государственный учетный номер (инвентарный) здания, сооружения, объекта незавершенного строительства, расположенного на земельном участке | 68:30:0001064:35; 68:30:0001064:40 |
| 8. | Вид (виды) разрешенного использования | — |
| 8.1. | Дополнительные сведения об использовании земельного участка | — |

| 1 | 2 | 3 |
|---|---|---|
| 9. | Сведения о земельных участках (землях общего пользования, территории общего пользования), посредством которых обеспечивается доступ | Земли общего пользования |
| 10. | Иные сведения | На местности границы данного земельных участков существуют более 15 лет, его границы в ходе проведения ККР установлены по фактическому пользованию без захвата земель общего пользования, с учетом привязки к смежным земельным участкам, границы которых ранее были установлены в системе координат МСК-68 |

**4. Пояснения к сведениям об уточняемом земельном участке с кадастровым номером** 68:30:0001064:18 :

| 1. | — |
|---|---|

**1. Сведения о характерных точках границ уточняемого земельного участка с кадастровым номером** 68:30:0001064:19 :

Система координат МСК-68, зона 1 Зона № 1

| Обозначение характерных точек границ | Координаты, м | | | | Метод определения координат | Формулы, примененные для расчета средней квадратической погрешности определения координат характерных точек границ (Mt), с подставленными в такие формулы значениями и итоговые (вычисленные) значения Mt, м | Описание закрепления точки |
|---|---|---|---|---|---|---|---|
| | содержатся в Едином государственном реестре недвижимости | | определены в результате выполнения комплексных кадастровых работ | | | | |
| | X | Y | X | Y | | | |
| 1 | 2 | 3 | 4 | 5 | 6 | 7 | 8 |
| 24326 | 351 291,36 | 1 304 263,87 | — | — | Метод спутниковых геодезических измерений (определений) | 0,10 | — |
| 24327 | 351 289,20 | 1 304 274,67 | — | — | | | |
| 24328 | 351 281,39 | 1 304 304,11 | — | — | | | |
| 24329 | 351 277,12 | 1 304 317,40 | — | — | | | |
| 24330 | 351 271,19 | 1 304 329,85 | — | — | | | |
| 24331 | 351 249,02 | 1 304 319,29 | — | — | | | |
| 24332 | 351 251,12 | 1 304 315,02 | — | — | | | |

| 1 | 2 | 3 | 4 | 5 | 6 | 7 | 8 |
|---|---|---|---|---|---|---|---|
| 24333 | 351 247,41 | 1 304 313,16 | — | — | Метод спутниковых геодезических измерений (определений) | 0,10 | — |
| 24334 | 351 269,47 | 1 304 258,05 | — | — | | | |
| 24335 | 351 269,85 | 1 304 257,11 | — | — | | | |
| н24336 У | — | — | 351 244,82 | 1 304 317,98 | | √(0,08^2 + 0,06^2) = 0,10 | |
| н24337 У | — | — | 351 246,96 | 1 304 312,97 | | | |
| н24338 У | — | — | 351 259,25 | 1 304 283,70 | | | |
| н24339 У | — | — | 351 259,42 | 1 304 281,43 | | | |
| н24340 У | — | — | 351 266,48 | 1 304 261,33 | | | |
| н24341 У | — | — | 351 268,04 | 1 304 257,45 | | | |
| н24342 У | — | — | 351 289,90 | 1 304 269,43 | | | |
| н24343 У | — | — | 351 286,16 | 1 304 287,35 | | | |
| н24344 У | — | — | 351 281,44 | 1 304 305,43 | | | |
| н24345 У | — | — | 351 276,97 | 1 304 318,31 | | | |
| н24346 У | — | — | 351 271,33 | 1 304 329,93 | | | |
| 24326 | 351 291,36 | 1 304 263,87 | — | — | | 0,10 | |

**2. Сведения о частях границ уточняемого земельного участка с кадастровым номером** 68:30:0001064:19 :

| Обозначение части границ | | Горизонтальное проложение (S), м | Описание прохождения части границ | Сведения о согласовании местоположения границ (согласовано/спорное) |
|---|---|---|---|---|
| от т. | до т. | | | |
| 1 | 2 | 3 | 4 | 5 |
| н24336У | н24337У | 5,45 | — | согласовано |

| 1 | 2 | 3 | 4 | 5 |
|---|---|---|---|---|
| н24337У | н24338У | 31,75 | — | согласовано |
| н24338У | н24339У | 2,28 | | |
| н24339У | н24340У | 21,30 | | |
| н24340У | н24341У | 4,18 | | |
| н24341У | н24342У | 24,93 | | |
| н24342У | н24343У | 18,31 | | |
| н24343У | н24344У | 18,69 | | |
| н24344У | н24345У | 13,63 | | |
| н24345У | н24346У | 12,92 | | |
| н24346У | н24336У | 29,08 | | |

**3. Сведения о характеристиках уточняемого земельного участка с кадастровым номером** 68:30:0001064:19 :

| № п/п | Наименование характеристики | Значение характеристики |
|---|---|---|
| 1 | 2 | 3 |
| 1. | Адрес земельного участка | — |
| 1.1. | Сведения о местоположении земельного участка (при отсутствии адреса) в структурированном в соответствии с федеральной информационной адресной системой виде | — |
| 1.2. | Дополнительные сведения о местоположении земельного участка | — |
| 2. | Площадь земельного участка ± величина погрешности определения (вычисления) площади (Р ± ΔР), м² | 1 781 ± 15,00 |
| 3. | Формула, примененная для вычисления предельной погрешности определения площади земельного участка, с подставленными значениями и итоговые (вычисленные) значения | 3,5*0,10*√(1 781) = 15 |
| 4. | Площадь земельного участка согласно сведениям Единого государственного реестра недвижимости (Ркад), м² | 1 781,00 |
| 5. | Оценка расхождения Р и Ркад (Р - Ркад), м² | 0 |
| 6. | Предельный минимальный и максимальный размеры земельного участка (Рмин и Рмакс), м² | Рмин = 200<br>Рмакс = 5 000 |
| 7. | Кадастровый или иной государственный учетный номер (инвентарный) здания, сооружения, объекта незавершенного строительства, расположенного на земельном участке | 68:30:0001064:33 |
| 8. | Вид (виды) разрешенного использования | — |
| 8.1. | Дополнительные сведения об использовании земельного участка | — |

| 1 | 2 | 3 |
|---|---|---|
| 9. | Сведения о земельных участках (землях общего пользования, территории общего пользования), посредством которых обеспечивается доступ | Земли общего пользования |
| 10. | Иные сведения | На местности границы данного земельных участков существуют более 15 лет, его границы в ходе проведения ККР установлены по фактическому пользованию без захвата земель общего пользования, с учетом привязки к смежным земельным участкам, границы которых ранее были установлены в системе координат МСК-68 |

**4. Пояснения к сведениям об уточняемом земельном участке с кадастровым номером** 68:30:0001064:19 :

| 1. | — |
|---|---|

**1. Сведения о характерных точках границ уточняемого земельного участка с кадастровым номером** 68:30:0001064:21 :

Система координат МСК-68, зона 1 Зона № 1

| Обозначение характерных точек границ | Координаты, м | | | | Метод определения координат | Формулы, примененные для расчета средней квадратической погрешности определения координат характерных точек границ (Mt), с подставленными в такие формулы значениями и итоговые (вычисленные) значения Mt, м | Описание закрепления точки |
|---|---|---|---|---|---|---|---|
| | содержатся в Едином государственном реестре недвижимости | | определены в результате выполнения комплексных кадастровых работ | | | | |
| | X | Y | X | Y | | | |
| 1 | 2 | 3 | 4 | 5 | 6 | 7 | 8 |
| 24300 | 101,16 | 53,18 | — | — | Метод спутниковых геодезических измерений (определений) | 0,10 | — |
| 24301 | 103,32 | 32,39 | — | — | | | |
| 24302 | 110,70 | -5,16 | — | — | | | |
| 24303 | 116,53 | -30,73 | — | — | | | |
| 24304 | 122,00 | -30,21 | — | — | | | |
| 24305 | 113,91 | 54,81 | — | — | | | |
| 24306 | 112,16 | 73,21 | — | — | | | |

| 1 | 2 | 3 | 4 | 5 | 6 | 7 | 8 |
|---|---|---|---|---|---|---|---|
| 24307 | 102,74 | 99,26 | — | — | Метод спутниковых геодезических измерений (определений) | 0,10 | — |
| 24308 | 101,66 | 102,02 | — | — | | | |
| 24309 | 96,40 | 113,97 | — | — | | | |
| 24310 | 93,88 | 119,66 | — | — | | | |
| 24311 | 81,00 | 113,44 | — | — | | | |
| 24312 | 89,80 | 91,97 | — | — | | | |
| 24313 | 94,14 | 81,25 | — | — | | | |
| 24314 | 98,32 | 68,19 | — | — | | | |
| н24315 У | — | — | 351 304,88 | 1 304 276,99 | | √(0,08^2 + 0,06^2) = 0,10 | |
| н24316 У | — | — | 351 307,54 | 1 304 256,53 | | | |
| н24317 У | — | — | 351 306,54 | 1 304 250,23 | | | |
| н24318 У | — | — | 351 308,66 | 1 304 239,25 | | | |
| н24319 У | — | — | 351 313,50 | 1 304 217,11 | | | |
| н24320 У | — | — | 351 315,63 | 1 304 217,53 | | | |
| н24321 У | — | — | 351 317,58 | 1 304 209,37 | | | |
| н24322 У | — | — | 351 325,63 | 1 304 210,99 | | | |
| н24298 У | — | — | 351 318,82 | 1 304 272,74 | | | |

| 1 | 2 | 3 | 4 | 5 | 6 | 7 | 8 |
|---|---|---|---|---|---|---|---|
| н24297 У | — | — | 351 316,11 | 1 304 297,42 | Метод спутниковых геодезических измерений (определений) | √(0,08^2 + 0,06^2) = 0,10 | — |
| н24296 У | — | — | 351 308,50 | 1 304 318,58 | | | |
| н24295 У | — | — | 351 305,13 | 1 304 325,99 | | | |
| н24294 У | — | — | 351 299,83 | 1 304 337,76 | | | |
| н24293 У | — | — | 351 297,67 | 1 304 342,87 | | | |
| н24323 У | — | — | 351 284,91 | 1 304 336,46 | | | |
| н24324 У | — | — | 351 297,09 | 1 304 307,40 | | | |
| н24325 У | — | — | 351 302,32 | 1 304 292,21 | | | |
| 24300 | 101,16 | 53,18 | — | — | | 0,10 | |

**2. Сведения о частях границ уточняемого земельного участка с кадастровым номером** 68:30:0001064:21 :

| Обозначение части границ | | Горизонтальное проложение (S), м | Описание прохождения части границ | Сведения о согласовании местоположения границ (согласовано/спорное) |
|---|---|---|---|---|
| от т. | до т. | | | |
| 1 | 2 | 3 | 4 | 5 |
| н24315У | н24316У | 20,63 | — | согласовано |
| н24316У | н24317У | 6,38 | | |
| н24317У | н24318У | 11,18 | | |
| н24318У | н24319У | 22,66 | | |
| н24319У | н24320У | 2,17 | | |
| н24320У | н24321У | 8,39 | | |
| н24321У | н24322У | 8,21 | | |
| н24322У | н24298У | 62,12 | | |
| н24298У | н24297У | 24,83 | | |
| н24297У | н24296У | 22,49 | | |
| н24296У | н24295У | 8,14 | | |
| н24295У | н24294У | 12,91 | | |

| 1 | 2 | 3 | 4 | 5 |
|---|---|---|---|---|
| н24294У | н24293У | 5,55 | — | согласовано |
| н24293У | н24323У | 14,28 | | |
| н24323У | н24324У | 31,51 | | |
| н24324У | н24325У | 16,07 | | |
| н24325У | н24315У | 15,43 | | |

**3. Сведения о характеристиках уточняемого земельного участка с кадастровым номером** 68:30:0001064:21 :

| № п/п | Наименование характеристики | Значение характеристики |
|---|---|---|
| 1 | 2 | 3 |
| 1. | Адрес земельного участка | — |
| 1.1. | Сведения о местоположении земельного участка (при отсутствии адреса) в структурированном в соответствии с федеральной информационной адресной системой виде | — |
| 1.2. | Дополнительные сведения о местоположении земельного участка | — |
| 2. | Площадь земельного участка ± величина погрешности определения (вычисления) площади (Р ± ΔР), м² | 1 810 ± 15,00 |
| 3. | Формула, примененная для вычисления предельной погрешности определения площади земельного участка, с подставленными значениями и итоговые (вычисленные) значения | 3,5*0,10*√(1 810) = 15 |
| 4. | Площадь земельного участка согласно сведениям Единого государственного реестра недвижимости (Ркад), м² | 1 810,00 |
| 5. | Оценка расхождения Р и Ркад (Р - Ркад), м² | 0 |
| 6. | Предельный минимальный и максимальный размеры земельного участка (Рмин и Рмакс), м² | Рмин = 200<br>Рмакс = 5 000 |
| 7. | Кадастровый или иной государственный учетный номер (инвентарный) здания, сооружения, объекта незавершенного строительства, расположенного на земельном участке | 68:30:0001064:47 |
| 8. | Вид (виды) разрешенного использования | — |
| 8.1. | Дополнительные сведения об использовании земельного участка | — |
| 9. | Сведения о земельных участках (землях общего пользования, территории общего пользования), посредством которых обеспечивается доступ | Земли общего пользования |

| 1 | 2 | 3 |
|---|---|---|
| 10. | Иные сведения | На местности границы данного земельных участков существуют более 15 лет, его границы в ходе проведения ККР установлены по фактическому пользованию без захвата земель общего пользования, с учетом привязки к смежным земельным участкам, границы которых ранее были установлены в системе координат МСК-68 |

**4. Пояснения к сведениям об уточняемом земельном участке с кадастровым номером** 68:30:0001064:21 :

| 1. | — |
|---|---|

**1. Сведения о характерных точках границ уточняемого земельного участка с кадастровым номером** 68:30:0001064:24 :

Система координат МСК-68, зона 1 Зона № 1

| Обозначение характерных точек границ | Координаты, м | | | | Метод определения координат | Формулы, примененные для расчета средней квадратической погрешности определения координат характерных точек границ (Mt), с подставленными в такие формулы значениями и итоговые (вычисленные) значения Mt, м | Описание закрепления точки |
|---|---|---|---|---|---|---|---|
| | содержатся в Едином государственном реестре недвижимости | | определены в результате выполнения комплексных кадастровых работ | | | | |
| | X | Y | X | Y | | | |
| 1 | 2 | 3 | 4 | 5 | 6 | 7 | 8 |
| 24264 | 69,73 | 157,53 | — | — | Метод спутниковых геодезических измерений (определений) | 0,10 | — |
| 24265 | 65,16 | 171,83 | — | — | | | |
| 24266 | 43,44 | 158,80 | — | — | | | |
| 24267 | 42,95 | 91,60 | — | — | | | |
| 24268 | 84,61 | 92,11 | — | — | | | |
| 24269 | 83,17 | 105,58 | — | — | | | |
| 24270 | 78,20 | 135,69 | — | — | | | |
| н24271 У | — | — | 351 252,79 | 1 304 234,50 | | √(0,08^2 + 0,06^2) = 0,10 | |

| 1 | 2 | 3 | 4 | 5 | 6 | 7 | 8 |
|---|---|---|---|---|---|---|---|
| н24272 У | — | — | 351 246,01 | 1 304 249,56 | Метод спутниковых геодезических измерений (определений) | √(0,08^2 + 0,06^2) = 0,10 | — |
| н24273 У | — | — | 351 243,22 | 1 304 248,62 | | | |
| н24274 У | — | — | 351 225,18 | 1 304 242,18 | | | |
| н24275 У | — | — | 351 228,45 | 1 304 178,89 | | | |
| н24276 У | — | — | 351 261,58 | 1 304 171,72 | | | |
| н24277 У | — | — | 351 274,79 | 1 304 174,30 | | | |
| н24278 У | — | — | 351 273,24 | 1 304 182,29 | | | |
| н24279 У | — | — | 351 264,02 | 1 304 210,06 | | | |
| 24264 | 69,73 | 157,53 | — | — | | 0,10 | |

**2. Сведения о частях границ уточняемого земельного участка с кадастровым номером** 68:30:0001064:24 :

| Обозначение части границ | | Горизонтальное проложение (S), м | Описание прохождения части границ | Сведения о согласовании местоположения границ (согласовано/спорное) |
|---|---|---|---|---|
| от т. | до т. | | | |
| 1 | 2 | 3 | 4 | 5 |
| н24271У | н24272У | 16,52 | — | согласовано |
| н24272У | н24273У | 2,94 | | |
| н24273У | н24274У | 19,16 | | |
| н24274У | н24275У | 63,37 | | |
| н24275У | н24276У | 33,90 | | |
| н24276У | н24277У | 13,46 | | |
| н24277У | н24278У | 8,14 | | |
| н24278У | н24279У | 29,26 | | |
| н24279У | н24271У | 26,90 | | |

**3. Сведения о характеристиках уточняемого земельного участка с кадастровым номером** 68:30:0001064:24 :

| № п/п | Наименование характеристики | Значение характеристики |
|---|---|---|
| 1 | 2 | 3 |

| 1 | 2 | 3 |
|---|---|---|
| 1. | Адрес земельного участка | — |
| 1.1. | Сведения о местоположении земельного участка (при отсутствии адреса) в структурированном в соответствии с федеральной информационной адресной системой виде | — |
| 1.2. | Дополнительные сведения о местоположении земельного участка | — |
| 2. | Площадь земельного участка ± величина погрешности определения (вычисления) площади (Р ± ΔР), м² | 2 562 ± 18,00 |
| 3. | Формула, примененная для вычисления предельной погрешности определения площади земельного участка, с подставленными значениями и итоговые (вычисленные) значения | 3,5*0,10*√(2 562) = 18 |
| 4. | Площадь земельного участка согласно сведениям Единого государственного реестра недвижимости (Ркад), м² | 2 562,00 |
| 5. | Оценка расхождения Р и Ркад (Р - Ркад), м² | 0 |
| 6. | Предельный минимальный и максимальный размеры земельного участка (Рмин и Рмакс), м² | Рмин = 200<br>Рмакс = 5 000 |
| 7. | Кадастровый или иной государственный учетный номер (инвентарный) здания, сооружения, объекта незавершенного строительства, расположенного на земельном участке | 68:30:0001052:135; 68:30:0000000:594 |
| 8. | Вид (виды) разрешенного использования | — |
| 8.1. | Дополнительные сведения об использовании земельного участка | — |
| 9. | Сведения о земельных участках (землях общего пользования, территории общего пользования), посредством которых обеспечивается доступ | Земли общего пользования |
| 10. | Иные сведения | На местности границы данного земельных участков существуют более 15 лет, его границы в ходе проведения ККР установлены по фактическому пользованию без захвата земель общего пользования, с учетом привязки к смежным земельным участкам, границы которых ранее были установлены в системе координат МСК-68 |
| **4. Пояснения к сведениям об уточняемом земельном участке с кадастровым номером** | | 68:30:0001064:24 : |
| 1. | — | |

**1. Сведения о характерных точках границ уточняемого земельного участка с кадастровым номером** 68:30:0001064:29 :

Система координат МСК-68, зона 1 Зона № 1

| Обозначение характерных точек границ | Координаты, м | | | | Метод определения координат | Формулы, примененные для расчета средней квадратической погрешности определения координат характерных точек границ (Mt), с подставленными в такие формулы значениями и итоговые (вычисленные) значения Mt, м | Описание закрепления точки |
|---|---|---|---|---|---|---|---|
| | содержатся в Едином государственном реестре недвижимости | | определены в результате выполнения комплексных кадастровых работ | | | | |
| | X | Y | X | Y | | | |
| 1 | 2 | 3 | 4 | 5 | 6 | 7 | 8 |
| 45704 | 109,36 | 50,66 | — | — | Метод спутниковых геодезических измерений (определений) | 0,10 | — |
| 45705 | 110,03 | 57,93 | — | — | | | |
| 45706 | 107,53 | 82,34 | — | — | | | |
| 45707 | 106,41 | 82,28 | — | — | | | |
| 45708 | 106,33 | 83,69 | — | — | | | |
| 45709 | 105,33 | 83,36 | — | — | | | |
| 45710 | 104,83 | 83,60 | — | — | | | |
| 45711 | 104,08 | 87,49 | — | — | | | |
| 45712 | 103,34 | 92,89 | — | — | | | |
| 45713 | 102,56 | 98,86 | — | — | | | |
| 45714 | 101,32 | 100,30 | — | — | | | |
| 45715 | 100,35 | 105,00 | — | — | | | |

| 1 | 2 | 3 | 4 | 5 | 6 | 7 | 8 |
|---|---|---|---|---|---|---|---|
| 45716 | 92,83 | 103,55 | — | — | Метод спутниковых геодезических измерений (определений) | 0,10 | — |
| 45717 | 94,17 | 95,69 | — | — | | | |
| 45718 | 94,37 | 95,72 | — | — | | | |
| 45719 | 95,65 | 89,04 | — | — | | | |
| 45720 | 99,42 | 62,19 | — | — | | | |
| 45721 | 99,72 | 53,67 | — | — | | | |
| н24255 У | — | — | 351 144,66 | 1 304 243,61 | | √(0,08^2 + 0,06^2) = 0,10 | |
| н24254 У | — | — | 351 142,86 | 1 304 248,66 | | | |
| н24253 У | — | — | 351 142,56 | 1 304 250,67 | | | |
| н24252 У | — | — | 351 141,50 | 1 304 253,38 | | | |
| н24251 У | — | — | 351 143,33 | 1 304 254,10 | | | |
| н24250 У | — | — | 351 137,80 | 1 304 268,82 | | | |
| н45722 У | — | — | 351 124,37 | 1 304 263,02 | | | |
| н45723 У | — | — | 351 127,35 | 1 304 255,63 | | | |
| н45724 У | — | — | 351 127,54 | 1 304 255,70 | | | |
| н45725 У | — | — | 351 130,22 | 1 304 249,45 | | | |
| н45726 У | — | — | 351 139,62 | 1 304 224,02 | | | |

| 1 | 2 | 3 | 4 | 5 | 6 | 7 | 8 |
|---|---|---|---|---|---|---|---|
| н45727 У | — | — | 351 147,74 | 1 304 230,15 | Метод спутниковых геодезических измерений (определений) | √(0,08^2 + 0,06^2) = 0,10 | — |
| 45704 | 109,36 | 50,66 | — | — | | 0,10 | |

**2. Сведения о частях границ уточняемого земельного участка с кадастровым номером** 68:30:0001064:29 :

| Обозначение части границ | | Горизонтальное проложение (S), м | Описание прохождения части границ | Сведения о согласовании местоположения границ (согласовано/спорное) |
|---|---|---|---|---|
| от т. | до т. | | | |
| 1 | 2 | 3 | 4 | 5 |
| н24255У | н24254У | 5,36 | — | согласовано |
| н24254У | н24253У | 2,03 | | |
| н24253У | н24252У | 2,91 | | |
| н24252У | н24251У | 1,97 | | |
| н24251У | н24250У | 15,72 | | |
| н24250У | н45722У | 14,63 | | |
| н45722У | н45723У | 7,97 | | |
| н45723У | н45724У | 0,20 | | |
| н45724У | н45725У | 6,80 | | |
| н45725У | н45726У | 27,11 | | |
| н45726У | н45727У | 10,17 | | |
| н45727У | н24255У | 13,81 | | |

**3. Сведения о характеристиках уточняемого земельного участка с кадастровым номером** 68:30:0001064:29 :

| № п/п | Наименование характеристики | Значение характеристики |
|---|---|---|
| 1 | 2 | 3 |
| 1. | Адрес земельного участка | — |
| 1.1. | Сведения о местоположении земельного участка (при отсутствии адреса) в структурированном в соответствии с федеральной информационной адресной системой виде | — |
| 1.2. | Дополнительные сведения о местоположении земельного участка | — |
| 2. | Площадь земельного участка ± величина погрешности определения (вычисления) площади (Р ± ΔР), м² | 500 ± 8,00 |

| 1 | 2 | 3 |
|---|---|---|
| 3. | Формула, примененная для вычисления предельной погрешности определения площади земельного участка, с подставленными значениями и итоговые (вычисленные) значения | 3,5*0,10*√(500) = 8 |
| 4. | Площадь земельного участка согласно сведениям Единого государственного реестра недвижимости (Ркад), м² | 500,00 |
| 5. | Оценка расхождения Р и Ркад (Р - Ркад), м² | 0 |
| 6. | Предельный минимальный и максимальный размеры земельного участка (Рмин и Рмакс), м² | Рмин = 200<br>Рмакс = 5 000 |
| 7. | Кадастровый или иной государственный учетный номер (инвентарный) здания, сооружения, объекта незавершенного строительства, расположенного на земельном участке | 68:30:0001064:36 |
| 8. | Вид (виды) разрешенного использования | — |
| 8.1. | Дополнительные сведения об использовании земельного участка | — |
| 9. | Сведения о земельных участках (землях общего пользования, территории общего пользования), посредством которых обеспечивается доступ | Земли общего пользования |
| 10. | Иные сведения | На местности границы данного земельных участков существуют более 15 лет, его границы в ходе проведения ККР установлены по фактическому пользованию без захвата земель общего пользования, с учетом привязки к смежным земельным участкам, границы которых ранее были установлены в системе координат МСК-68 |
| **4. Пояснения к сведениям об уточняемом земельном участке с кадастровым номером** 68:30:0001064:29 : | | |
| 1. | — | |

**Описание местоположения здания, сооружения, объекта незавершенного строительства на земельном участке**

**1. Сведения о характерных точках контура объекта недвижимости с кадастровым номером** 68:30:0001052:135 :

Система координат МСК-68, зона 1 Зона № 1

| Обозначение характерных точек границ | Содержатся в Едином государственном реестре недвижимости | | | Определены в ходе выполнения комплексных кадастровых работ | | | Метод определения координат | Формулы, примененные для расчета средней квадратической погрешности определения координат характерных точек (Mt), м, с подставленными в такие формулы значениями и итоговые (вычисленные) значения Mt, м |
|---|---|---|---|---|---|---|---|---|
| | координаты, м | | Радиус, м | координаты, м | | Радиус, м | | |
| | X | Y | R | X | Y | R | | |
| 1 | 2 | 3 | 4 | 5 | 6 | 7 | 8 | 9 |
| н6963О | — | — | — | 351 243,39 | 1 304 182,79 | — | Метод спутниковых геодезических измерений (определений) | √(0,08^2 + 0,06^2) = 0,10 |
| н6964О | — | — | — | 351 242,84 | 1 304 190,13 | — | | |
| н6965О | — | — | — | 351 239,60 | 1 304 189,89 | — | | |
| н6966О | — | — | — | 351 239,73 | 1 304 188,15 | — | | |
| н6967О | — | — | — | 351 232,24 | 1 304 187,59 | — | | |
| н6968О | — | — | — | 351 232,70 | 1 304 181,43 | — | | |
| н6969О | — | — | — | 351 240,41 | 1 304 182,01 | — | | |
| н6970О | — | — | — | 351 240,37 | 1 304 182,57 | — | | |
| н6963О | — | — | — | 351 243,39 | 1 304 182,79 | — | | |

**2. Сведения о характеристиках объекта недвижимости с кадастровым номером** 68:30:0001052:135 :

| № п/п | Наименование характеристики | Значение характеристики |
|---|---|---|
| 1 | 2 | 3 |
| 1. | Вид объекта недвижимости | Здание |

| 1 | 2 | 3 |
|---|---|---|
| 2. | Ранее присвоенный государственный учетный номер (инвентарный) здания, сооружения, объекта незавершенного строительства | — |
| 3. | Кадастровый номер земельного участка (земельных участков), в границах которого (которых) расположены здание, сооружение, объект незавершенного строительства | 68:30:0001064:24 |
| 4. | Уникальный учетный номер кадастрового квартала, в границах которого расположены здание, сооружение, объект незавершенного строительства | 68:30:0001064 |
| 5. | Адрес здания, сооружения, объекта незавершенного строительства | — |
| 5.1. | Сведения о местоположении здания, сооружения, объекта незавершенного строительства (при отсутствии адреса) в структурированном в соответствии с федеральной информационной адресной системой виде | — |
| 5.2. | Дополнительные сведения о местоположении | — |
| 6. | Иные сведения | — |

**3. Пояснения к сведениям об объекте недвижимости с кадастровым номером** 68:30:0001052:135 :

| 1. | — |
|---|---|

**1. Сведения о характерных точках контура объекта недвижимости с кадастровым номером** 68:30:0001052:141 :

Система координат МСК-68, зона 1 Зона № 1

| Обозначение характерных точек границ | Содержатся в Едином государственном реестре недвижимости | | | Определены в ходе выполнения комплексных кадастровых работ | | | Метод определения координат | Формулы, примененные для расчета средней квадратической погрешности определения координат характерных точек (Mt), м, с подставленными в такие формулы значениями и итоговые (вычисленные) значения Mt, м |
|---|---|---|---|---|---|---|---|---|
| | координаты, м | | Радиус, м | координаты, м | | Радиус, м | | |
| | X | Y | R | X | Y | R | | |
| 1 | 2 | 3 | 4 | 5 | 6 | 7 | 8 | 9 |
| н6994О | — | — | — | 351 286,68 | 1 304 196,88 | — | Метод спутниковых геодезических измерений (определений) | √(0,08^2 + 0,06^2) = 0,10 |
| н6995О | — | — | — | 351 277,25 | 1 304 195,50 | — | | |
| н6996О | — | — | — | 351 278,63 | 1 304 186,14 | — | | |

| 1 | 2 | 3 | 4 | 5 | 6 | 7 | 8 | 9 |
|---|---|---|---|---|---|---|---|---|
| н6997О | — | — | — | 351 288,05 | 1 304 187,53 | — | Метод спутниковых геодезических измерений (определений) | √(0,08^2 + 0,06^2) = 0,10 |
| н6994О | — | — | — | 351 286,68 | 1 304 196,88 | — | | |

**2. Сведения о характеристиках объекта недвижимости с кадастровым номером** 68:30:0001052:141 :

| № п/п | Наименование характеристики | Значение характеристики |
|---|---|---|
| 1 | 2 | 3 |
| 1. | Вид объекта недвижимости | Здание |
| 2. | Ранее присвоенный государственный учетный номер (инвентарный) здания, сооружения, объекта незавершенного строительства | — |
| 3. | Кадастровый номер земельного участка (земельных участков), в границах которого (которых) расположены здание, сооружение, объект незавершенного строительства | 68:30:0001064:1 |
| 4. | Уникальный учетный номер кадастрового квартала, в границах которого расположены здание, сооружение, объект незавершенного строительства | 68:30:0001064 |
| 5. | Адрес здания, сооружения, объекта незавершенного строительства | — |
| 5.1. | Сведения о местоположении здания, сооружения, объекта незавершенного строительства (при отсутствии адреса) в структурированном в соответствии с федеральной информационной адресной системой виде | — |
| 5.2. | Дополнительные сведения о местоположении | — |
| 6. | Иные сведения | — |

**3. Пояснения к сведениям об объекте недвижимости с кадастровым номером** 68:30:0001052:141 :

| | |
|---|---|
| 1. | — |

**1. Сведения о характерных точках контура объекта недвижимости с кадастровым номером** 68:30:0001052:146 :

Система координат МСК-68, зона 1 Зона № 1

| Обозначение характерных точек границ | Содержатся в Едином государственном реестре недвижимости | | | Определены в ходе выполнения комплексных кадастровых работ | | | Метод определения координат | Формулы, примененные для расчета средней квадратической погрешности определения координат характерных точек (Mt), м, с подставленными в такие формулы значениями и итоговые (вычисленные) значения Mt, м |
|---|---|---|---|---|---|---|---|---|
| | координаты, м | | Радиус, м | координаты, м | | Радиус, м | | |
| | X | Y | R | X | Y | R | | |
| 1 | 2 | 3 | 4 | 5 | 6 | 7 | 8 | 9 |
| н7021О | — | — | — | 351 299,75 | 1 304 186,52 | — | Метод спутниковых геодезических измерений (определений) | √(0,08^2 + 0,06^2) = 0,10 |
| н7022О | — | — | — | 351 298,68 | 1 304 193,40 | — | | |
| н7023О | — | — | — | 351 297,28 | 1 304 193,18 | — | | |
| н7024О | — | — | — | 351 296,29 | 1 304 198,41 | — | | |
| н7025О | — | — | — | 351 289,48 | 1 304 197,12 | — | | |
| н7026О | — | — | — | 351 291,26 | 1 304 187,70 | — | | |
| н7027О | — | — | — | 351 294,13 | 1 304 188,24 | — | | |
| н7028О | — | — | — | 351 294,61 | 1 304 185,72 | — | | |
| н7021О | — | — | — | 351 299,75 | 1 304 186,52 | — | | |

**2. Сведения о характеристиках объекта недвижимости с кадастровым номером** 68:30:0001052:146 :

| № п/п | Наименование характеристики | Значение характеристики |
|---|---|---|
| 1 | 2 | 3 |
| 1. | Вид объекта недвижимости | Здание |
| 2. | Ранее присвоенный государственный учетный номер (инвентарный) здания, сооружения, объекта незавершенного строительства | — |

| 1 | 2 | 3 |
|---|---|---|
| 3. | Кадастровый номер земельного участка (земельных участков), в границах которого (которых) расположены здание, сооружение, объект незавершенного строительства | 68:30:0001064:6 |
| 4. | Уникальный учетный номер кадастрового квартала, в границах которого расположены здание, сооружение, объект незавершенного строительства | 68:30:0001064 |
| 5. | Адрес здания, сооружения, объекта незавершенного строительства | — |
| 5.1. | Сведения о местоположении здания, сооружения, объекта незавершенного строительства (при отсутствии адреса) в структурированном в соответствии с федеральной информационной адресной системой виде | — |
| 5.2. | Дополнительные сведения о местоположении | — |
| 6. | Иные сведения | — |

**3. Пояснения к сведениям об объекте недвижимости с кадастровым номером** 68:30:0001052:146 :

| 1. | — |
|---|---|

**1. Сведения о характерных точках контура объекта недвижимости с кадастровым номером** 68:30:0001063:7 :

Система координат МСК-68, зона 1 Зона № 1

| Обозначение характерных точек границ | Содержатся в Едином государственном реестре недвижимости | | | Определены в ходе выполнения комплексных кадастровых работ | | | Метод определения координат | Формулы, примененные для расчета средней квадратической погрешности определения координат характерных точек (Mt), м, с подставленными в такие формулы значениями и итоговые (вычисленные) значения Mt, м |
|---|---|---|---|---|---|---|---|---|
| | координаты, м | | Радиус, м | координаты, м | | Радиус, м | | |
| | X | Y | R | X | Y | R | | |
| 1 | 2 | 3 | 4 | 5 | 6 | 7 | 8 | 9 |
| н19204 О | — | — | — | 351 103,69 | 1 304 237,90 | — | Метод спутниковых геодезических измерений (определений) | √(0,08^2 + 0,06^2) = 0,10 |
| н19205 О | — | — | — | 351 109,48 | 1 304 241,23 | — | | |
| н19206 О | — | — | — | 351 106,50 | 1 304 246,42 | — | | |
| н19207 О | — | — | — | 351 100,71 | 1 304 243,09 | — | | |

| 1 | 2 | 3 | 4 | 5 | 6 | 7 | 8 | 9 |
|---|---|---|---|---|---|---|---|---|
| н19204 О | — | — | — | 351 103,69 | 1 304 237,90 | — | Метод спутниковых геодезических измерений (определений) | √(0,08^2 + 0,06^2) = 0,10 |

**2. Сведения о характеристиках объекта недвижимости с кадастровым номером** 68:30:0001063:7 :

| № п/п | Наименование характеристики | Значение характеристики |
|---|---|---|
| 1 | 2 | 3 |
| 1. | Вид объекта недвижимости | Здание |
| 2. | Ранее присвоенный государственный учетный номер (инвентарный) здания, сооружения, объекта незавершенного строительства | — |
| 3. | Кадастровый номер земельного участка (земельных участков), в границах которого (которых) расположены здание, сооружение, объект незавершенного строительства | 68:30:0001064:12 |
| 4. | Уникальный учетный номер кадастрового квартала, в границах которого расположены здание, сооружение, объект незавершенного строительства | 68:30:0001064 |
| 5. | Адрес здания, сооружения, объекта незавершенного строительства | — |
| 5.1. | Сведения о местоположении здания, сооружения, объекта незавершенного строительства (при отсутствии адреса) в структурированном в соответствии с федеральной информационной адресной системой виде | — |
| 5.2. | Дополнительные сведения о местоположении | — |
| 6. | Иные сведения | — |

**3. Пояснения к сведениям об объекте недвижимости с кадастровым номером** 68:30:0001063:7 :

| 1. | — |
|---|---|

**1. Сведения о характерных точках контура объекта недвижимости с кадастровым номером** 68:30:0001064:30 :

Система координат МСК-68, зона 1 Зона № 1

| Обозначение характерных точек границ | Содержатся в Едином государственном реестре недвижимости | | | Определены в ходе выполнения комплексных кадастровых работ | | | Метод определения координат | Формулы, примененные для расчета средней квадратической погрешности определения координат характерных точек (Mt), м, с подставленными в такие формулы значениями и итоговые (вычисленные) значения Mt, м |
|---|---|---|---|---|---|---|---|---|
| | координаты, м | | Радиус, м | координаты, м | | Радиус, м | | |
| | X | Y | R | X | Y | R | | |

| 1 | 2 | 3 | 4 | 5 | 6 | 7 | 8 | 9 |
|---|---|---|---|---|---|---|---|---|
| н15282 О | — | — | — | 351 200,24 | 1 304 269,12 | — | Метод спутниковых геодезических измерений (определений) | √(0,08^2 + 0,06^2) = 0,10 |
| н15283 О | — | — | — | 351 198,17 | 1 304 278,12 | — | | |
| н15284 О | — | — | — | 351 189,44 | 1 304 276,11 | — | | |
| н15285 О | — | — | — | 351 191,50 | 1 304 267,11 | — | | |
| н15282 О | — | — | — | 351 200,24 | 1 304 269,12 | — | | |

**2. Сведения о характеристиках объекта недвижимости с кадастровым номером** 68:30:0001064:30 :

| № п/п | Наименование характеристики | Значение характеристики |
|---|---|---|
| 1 | 2 | 3 |
| 1. | Вид объекта недвижимости | Здание |
| 2. | Ранее присвоенный государственный учетный номер (инвентарный) здания, сооружения, объекта незавершенного строительства | — |
| 3. | Кадастровый номер земельного участка (земельных участков), в границах которого (которых) расположены здание, сооружение, объект незавершенного строительства | 68:30:0001064:16 |
| 4. | Уникальный учетный номер кадастрового квартала, в границах которого расположены здание, сооружение, объект незавершенного строительства | 68:30:0001064 |
| 5. | Адрес здания, сооружения, объекта незавершенного строительства | — |
| 5.1. | Сведения о местоположении здания, сооружения, объекта незавершенного строительства (при отсутствии адреса) в структурированном в соответствии с федеральной информационной адресной системой виде | — |
| 5.2. | Дополнительные сведения о местоположении | — |
| 6. | Иные сведения | — |

**3. Пояснения к сведениям об объекте недвижимости с кадастровым номером** 68:30:0001064:30 :

| | |
|---|---|
| 1. | — |

**1. Сведения о характерных точках контура объекта недвижимости с кадастровым номером** 68:30:0001064:31 :

Система координат МСК-68, зона 1 Зона № 1

| Обозначение характерных точек границ | Содержатся в Едином государственном реестре недвижимости | | | Определены в ходе выполнения комплексных кадастровых работ | | | Метод определения координат | Формулы, примененные для расчета средней квадратической погрешности определения координат характерных точек (Mt), м, с подставленными в такие формулы значениями и итоговые (вычисленные) значения Mt, м |
|---|---|---|---|---|---|---|---|---|
| | координаты, м | | Радиус, м | координаты, м | | Радиус, м | | |
| | X | Y | R | X | Y | R | | |
| 1 | 2 | 3 | 4 | 5 | 6 | 7 | 8 | 9 |
| н15286 О | — | — | — | 351 153,30 | 1 304 259,89 | — | Метод спутниковых геодезических измерений (определений) | √(0,08^2 + 0,06^2) = 0,10 |
| н15287 О | — | — | — | 351 151,78 | 1 304 266,16 | — | | |
| н15288 О | — | — | — | 351 144,10 | 1 304 264,29 | — | | |
| н15289 О | — | — | — | 351 145,63 | 1 304 258,02 | — | | |
| н15286 О | — | — | — | 351 153,30 | 1 304 259,89 | — | | |

**2. Сведения о характеристиках объекта недвижимости с кадастровым номером** 68:30:0001064:31 :

| № п/п | Наименование характеристики | Значение характеристики |
|---|---|---|
| 1 | 2 | 3 |
| 1. | Вид объекта недвижимости | Здание |
| 2. | Ранее присвоенный государственный учетный номер (инвентарный) здания, сооружения, объекта незавершенного строительства | — |
| 3. | Кадастровый номер земельного участка (земельных участков), в границах которого (которых) расположены здание, сооружение, объект незавершенного строительства | 68:30:0001064:3 |
| 4. | Уникальный учетный номер кадастрового квартала, в границах которого расположены здание, сооружение, объект незавершенного строительства | 68:30:0001064 |

| 1 | 2 | 3 |
|---|---|---|
| 5. | Адрес здания, сооружения, объекта незавершенного строительства | — |
| 5.1. | Сведения о местоположении здания, сооружения, объекта незавершенного строительства (при отсутствии адреса) в структурированном в соответствии с федеральной информационной адресной системой виде | — |
| 5.2. | Дополнительные сведения о местоположении | — |
| 6. | Иные сведения | — |

**3. Пояснения к сведениям об объекте недвижимости с кадастровым номером** 68:30:0001064:31 :

| 1. | — |
|---|---|

**1. Сведения о характерных точках контура объекта недвижимости с кадастровым номером** 68:30:0001064:33 :

Система координат МСК-68, зона 1 Зона № 1

| Обозначение характерных точек границ | Содержатся в Едином государственном реестре недвижимости | | | Определены в ходе выполнения комплексных кадастровых работ | | | Метод определения координат | Формулы, примененные для расчета средней квадратической погрешности определения координат характерных точек (Mt), м, с подставленными в такие формулы значениями и итоговые (вычисленные) значения Mt, м |
|---|---|---|---|---|---|---|---|---|
| | координаты, м | | Радиус, м | координаты, м | | Радиус, м | | |
| | X | Y | R | X | Y | R | | |
| 1 | 2 | 3 | 4 | 5 | 6 | 7 | 8 | 9 |
| н15294 О | — | — | — | 351 262,69 | 1 304 318,16 | — | Метод спутниковых геодезических измерений (определений) | √(0,08^2 + 0,06^2) = 0,10 |
| н15295 О | — | — | — | 351 254,48 | 1 304 314,76 | — | | |
| н15296 О | — | — | — | 351 257,84 | 1 304 306,66 | — | | |
| н15297 О | — | — | — | 351 266,05 | 1 304 310,06 | — | | |
| н15294 О | — | — | — | 351 262,69 | 1 304 318,16 | — | | |

**2. Сведения о характеристиках объекта недвижимости с кадастровым номером** 68:30:0001064:33 :

| № п/п | Наименование характеристики | Значение характеристики |
|---|---|---|
| 1 | 2 | 3 |
| 1. | Вид объекта недвижимости | Здание |

| 1 | 2 | 3 |
|---|---|---|
| 2. | Ранее присвоенный государственный учетный номер (инвентарный) здания, сооружения, объекта незавершенного строительства | — |
| 3. | Кадастровый номер земельного участка (земельных участков), в границах которого (которых) расположены здание, сооружение, объект незавершенного строительства | 68:30:0001064:19 |
| 4. | Уникальный учетный номер кадастрового квартала, в границах которого расположены здание, сооружение, объект незавершенного строительства | 68:30:0001064 |
| 5. | Адрес здания, сооружения, объекта незавершенного строительства | — |
| 5.1. | Сведения о местоположении здания, сооружения, объекта незавершенного строительства (при отсутствии адреса) в структурированном в соответствии с федеральной информационной адресной системой виде | — |
| 5.2. | Дополнительные сведения о местоположении | — |
| 6. | Иные сведения | — |

**3. Пояснения к сведениям об объекте недвижимости с кадастровым номером** 68:30:0001064:33 :

| 1. | — |
|---|---|

**1. Сведения о характерных точках контура объекта недвижимости с кадастровым номером** 68:30:0001064:34 :

Система координат МСК-68, зона 1 Зона № 1

| Обозначение характерных точек границ | Содержатся в Едином государственном реестре недвижимости | | | Определены в ходе выполнения комплексных кадастровых работ | | | Метод определения координат | Формулы, примененные для расчета средней квадратической погрешности определения координат характерных точек (Mt), м, с подставленными в такие формулы значениями и итоговые (вычисленные) значения Mt, м |
|---|---|---|---|---|---|---|---|---|
| | координаты, м | | Радиус, м | координаты, м | | Радиус, м | | |
| | X | Y | R | X | Y | R | | |
| 1 | 2 | 3 | 4 | 5 | 6 | 7 | 8 | 9 |
| н15298 О | — | — | — | 351 175,21 | 1 304 268,93 | — | Метод спутниковых геодезических измерений (определений) | √(0,08^2 + 0,06^2) = 0,10 |
| н15299 О | — | — | — | 351 173,49 | 1 304 274,74 | — | | |
| н15300 О | — | — | — | 351 164,66 | 1 304 272,12 | — | | |

| 1 | 2 | 3 | 4 | 5 | 6 | 7 | 8 | 9 |
|---|---|---|---|---|---|---|---|---|
| н15301 О | — | — | — | 351 166,38 | 1 304 266,32 | — | Метод спутниковых геодезических измерений (определений) | √(0,08^2 + 0,06^2) = 0,10 |
| н15298 О | — | — | — | 351 175,21 | 1 304 268,93 | — | | |

**2. Сведения о характеристиках объекта недвижимости с кадастровым номером** 68:30:0001064:34 :

| № п/п | Наименование характеристики | Значение характеристики |
|---|---|---|
| 1 | 2 | 3 |
| 1. | Вид объекта недвижимости | Здание |
| 2. | Ранее присвоенный государственный учетный номер (инвентарный) здания, сооружения, объекта незавершенного строительства | — |
| 3. | Кадастровый номер земельного участка (земельных участков), в границах которого (которых) расположены здание, сооружение, объект незавершенного строительства | 68:30:0001064:14 |
| 4. | Уникальный учетный номер кадастрового квартала, в границах которого расположены здание, сооружение, объект незавершенного строительства | 68:30:0001064 |
| 5. | Адрес здания, сооружения, объекта незавершенного строительства | — |
| 5.1. | Сведения о местоположении здания, сооружения, объекта незавершенного строительства (при отсутствии адреса) в структурированном в соответствии с федеральной информационной адресной системой виде | — |
| 5.2. | Дополнительные сведения о местоположении | — |
| 6. | Иные сведения | — |

**3. Пояснения к сведениям об объекте недвижимости с кадастровым номером** 68:30:0001064:34 :

| | |
|---|---|
| 1. | — |

**1. Сведения о характерных точках контура объекта недвижимости с кадастровым номером** 68:30:0001064:36 :

Система координат МСК-68, зона 1 Зона № 1

| Обозначение характерных точек границ | Содержатся в Едином государственном реестре недвижимости | | | Определены в ходе выполнения комплексных кадастровых работ | | | Метод определения координат | Формулы, примененные для расчета средней квадратической погрешности определения координат характерных точек (Mt), м, с подставленными в такие формулы значениями и итоговые (вычисленные) значения Mt, м |
|---|---|---|---|---|---|---|---|---|
| | координаты, м | | Радиус, м | координаты, м | | Радиус, м | | |
| | X | Y | R | X | Y | R | | |
| 1 | 2 | 3 | 4 | 5 | 6 | 7 | 8 | 9 |
| н15302 О | — | — | — | 351 129,10 | 1 304 256,43 | — | Метод спутниковых геодезических измерений (определений) | √(0,08^2 + 0,06^2) = 0,10 |
| н15303 О | — | — | — | 351 131,59 | 1 304 250,27 | — | | |
| н15304 О | — | — | — | 351 136,54 | 1 304 252,27 | — | | |
| н15305 О | — | — | — | 351 134,05 | 1 304 258,43 | — | | |
| н15302 О | — | — | — | 351 129,10 | 1 304 256,43 | — | | |

**2. Сведения о характеристиках объекта недвижимости с кадастровым номером** 68:30:0001064:36 :

| № п/п | Наименование характеристики | Значение характеристики |
|---|---|---|
| 1 | 2 | 3 |
| 1. | Вид объекта недвижимости | Здание |
| 2. | Ранее присвоенный государственный учетный номер (инвентарный) здания, сооружения, объекта незавершенного строительства | — |
| 3. | Кадастровый номер земельного участка (земельных участков), в границах которого (которых) расположены здание, сооружение, объект незавершенного строительства | 68:30:0001064:29 |
| 4. | Уникальный учетный номер кадастрового квартала, в границах которого расположены здание, сооружение, объект незавершенного строительства | 68:30:0001064 |

| 1 | 2 | 3 |
|---|---|---|
| 5. | Адрес здания, сооружения, объекта незавершенного строительства | — |
| 5.1. | Сведения о местоположении здания, сооружения, объекта незавершенного строительства (при отсутствии адреса) в структурированном в соответствии с федеральной информационной адресной системой виде | — |
| 5.2. | Дополнительные сведения о местоположении | — |
| 6. | Иные сведения | — |

**3. Пояснения к сведениям об объекте недвижимости с кадастровым номером** 68:30:0001064:36 :

| 1. | — |
|---|---|

**1. Сведения о характерных точках контура объекта недвижимости с кадастровым номером** 68:30:0001064:37 :

Система координат МСК-68, зона 1 Зона № 1

| Обозначение характерных точек границ | Содержатся в Едином государственном реестре недвижимости | | | Определены в ходе выполнения комплексных кадастровых работ | | | Метод определения координат | Формулы, примененные для расчета средней квадратической погрешности определения координат характерных точек (Mt), м, с подставленными в такие формулы значениями и итоговые (вычисленные) значения Mt, м |
|---|---|---|---|---|---|---|---|---|
| | координаты, м | | Радиус, м | координаты, м | | Радиус, м | | |
| | X | Y | R | X | Y | R | | |
| 1 | 2 | 3 | 4 | 5 | 6 | 7 | 8 | 9 |
| н15306 О | — | — | — | 351 224,06 | 1 304 295,54 | — | Метод спутниковых геодезических измерений (определений) | √(0,08^2 + 0,06^2) = 0,10 |
| н15307 О | — | — | — | 351 222,04 | 1 304 301,38 | — | | |
| н15308 О | — | — | — | 351 218,23 | 1 304 300,07 | — | | |
| н15309 О | — | — | — | 351 220,25 | 1 304 294,23 | — | | |
| н15306 О | — | — | — | 351 224,06 | 1 304 295,54 | — | | |

**2. Сведения о характеристиках объекта недвижимости с кадастровым номером** 68:30:0001064:37 :

| № п/п | Наименование характеристики | Значение характеристики |
|---|---|---|
| 1 | 2 | 3 |
| 1. | Вид объекта недвижимости | Здание |

| 1 | 2 | 3 |
|---|---|---|
| 2. | Ранее присвоенный государственный учетный номер (инвентарный) здания, сооружения, объекта незавершенного строительства | — |
| 3. | Кадастровый номер земельного участка (земельных участков), в границах которого (которых) расположены здание, сооружение, объект незавершенного строительства | 68:30:0001064:5 |
| 4. | Уникальный учетный номер кадастрового квартала, в границах которого расположены здание, сооружение, объект незавершенного строительства | 68:30:0001064 |
| 5. | Адрес здания, сооружения, объекта незавершенного строительства | — |
| 5.1. | Сведения о местоположении здания, сооружения, объекта незавершенного строительства (при отсутствии адреса) в структурированном в соответствии с федеральной информационной адресной системой виде | — |
| 5.2. | Дополнительные сведения о местоположении | — |
| 6. | Иные сведения | — |

**3. Пояснения к сведениям об объекте недвижимости с кадастровым номером** 68:30:0001064:37 :

| 1. | — |
|---|---|

**1. Сведения о характерных точках контура объекта недвижимости с кадастровым номером** 68:30:0001064:41 :

Система координат МСК-68, зона 1 Зона № 1

| Обозначение характерных точек границ | Содержатся в Едином государственном реестре недвижимости | | | Определены в ходе выполнения комплексных кадастровых работ | | | Метод определения координат | Формулы, примененные для расчета средней квадратической погрешности определения координат характерных точек (Mt), м, с подставленными в такие формулы значениями и итоговые (вычисленные) значения Mt, м |
|---|---|---|---|---|---|---|---|---|
| | координаты, м | | Радиус, м | координаты, м | | Радиус, м | | |
| | X | Y | R | X | Y | R | | |
| 1 | 2 | 3 | 4 | 5 | 6 | 7 | 8 | 9 |
| н15310 О | — | — | — | 351 314,93 | 1 304 192,24 | — | Метод спутниковых геодезических измерений (определений) | √(0,08^2 + 0,06^2) = 0,10 |
| н15311 О | — | — | — | 351 313,59 | 1 304 201,03 | — | | |
| н15312 О | — | — | — | 351 307,25 | 1 304 200,06 | — | | |

| 1 | 2 | 3 | 4 | 5 | 6 | 7 | 8 | 9 |
|---|---|---|---|---|---|---|---|---|
| н15313 О | — | — | — | 351 308,58 | 1 304 191,28 | — | Метод спутниковых геодезических измерений (определений) | √(0,08^2 + 0,06^2) = 0,10 |
| н15310 О | — | — | — | 351 314,93 | 1 304 192,24 | — | | |

**2. Сведения о характеристиках объекта недвижимости с кадастровым номером** 68:30:0001064:41 :

| № п/п | Наименование характеристики | Значение характеристики |
|---|---|---|
| 1 | 2 | 3 |
| 1. | Вид объекта недвижимости | Здание |
| 2. | Ранее присвоенный государственный учетный номер (инвентарный) здания, сооружения, объекта незавершенного строительства | — |
| 3. | Кадастровый номер земельного участка (земельных участков), в границах которого (которых) расположены здание, сооружение, объект незавершенного строительства | 68:30:0001064:11 |
| 4. | Уникальный учетный номер кадастрового квартала, в границах которого расположены здание, сооружение, объект незавершенного строительства | 68:30:0001064 |
| 5. | Адрес здания, сооружения, объекта незавершенного строительства | — |
| 5.1. | Сведения о местоположении здания, сооружения, объекта незавершенного строительства (при отсутствии адреса) в структурированном в соответствии с федеральной информационной адресной системой виде | — |
| 5.2. | Дополнительные сведения о местоположении | — |
| 6. | Иные сведения | — |

**3. Пояснения к сведениям об объекте недвижимости с кадастровым номером** 68:30:0001064:41 :

| | |
|---|---|
| 1. | — |

**1. Сведения о характерных точках контура объекта недвижимости с кадастровым номером** 68:30:0001064:46 :

Система координат МСК-68, зона 1 Зона № 1

| Обозначение характерных точек границ | Содержатся в Едином государственном реестре недвижимости | | | Определены в ходе выполнения комплексных кадастровых работ | | | Метод определения координат | Формулы, примененные для расчета средней квадратической погрешности определения координат характерных точек (Mt), м, с подставленными в такие формулы значениями и итоговые (вычисленные) значения Mt, м |
|---|---|---|---|---|---|---|---|---|
| | координаты, м | | Радиус, м | координаты, м | | Радиус, м | | |
| | X | Y | R | X | Y | R | | |
| 1 | 2 | 3 | 4 | 5 | 6 | 7 | 8 | 9 |
| н15333 О | — | — | — | 351 305,94 | 1 304 267,31 | — | Метод спутниковых геодезических измерений (определений) | √(0,08^2 + 0,06^2) = 0,10 |
| н15334 О | — | — | — | 351 304,67 | 1 304 276,68 | — | | |
| н15335 О | — | — | — | 351 298,09 | 1 304 275,79 | — | | |
| н15336 О | — | — | — | 351 297,76 | 1 304 278,22 | — | | |
| н15337 О | — | — | — | 351 292,52 | 1 304 277,45 | — | | |
| н15338 О | — | — | — | 351 293,66 | 1 304 269,66 | — | | |
| н15339 О | — | — | — | 351 296,49 | 1 304 270,07 | — | | |
| н15340 О | — | — | — | 351 297,08 | 1 304 266,01 | — | | |
| н15333 О | — | — | — | 351 305,94 | 1 304 267,31 | — | | |

**2. Сведения о характеристиках объекта недвижимости с кадастровым номером** 68:30:0001064:46 :

| № п/п | Наименование характеристики | Значение характеристики |
|---|---|---|
| 1 | 2 | 3 |
| 1. | Вид объекта недвижимости | Здание |
| 2. | Ранее присвоенный государственный учетный номер (инвентарный) здания, сооружения, объекта незавершенного строительства | — |

| 1 | 2 | 3 |
|---|---|---|
| 3. | Кадастровый номер земельного участка (земельных участков), в границах которого (которых) расположены здание, сооружение, объект незавершенного строительства | 68:30:0001064:4 |
| 4. | Уникальный учетный номер кадастрового квартала, в границах которого расположены здание, сооружение, объект незавершенного строительства | 68:30:0001064 |
| 5. | Адрес здания, сооружения, объекта незавершенного строительства | — |
| 5.1. | Сведения о местоположении здания, сооружения, объекта незавершенного строительства (при отсутствии адреса) в структурированном в соответствии с федеральной информационной адресной системой виде | — |
| 5.2. | Дополнительные сведения о местоположении | — |
| 6. | Иные сведения | — |

**3. Пояснения к сведениям об объекте недвижимости с кадастровым номером** 68:30:0001064:46 :

| 1. | — |
|---|---|

**1. Сведения о характерных точках контура объекта недвижимости с кадастровым номером** 68:30:0001064:47 :

Система координат МСК-68, зона 1 Зона № 1

| Обозначение характерных точек границ | Содержатся в Едином государственном реестре недвижимости | | | Определены в ходе выполнения комплексных кадастровых работ | | | Метод определения координат | Формулы, примененные для расчета средней квадратической погрешности определения координат характерных точек (Mt), м, с подставленными в такие формулы значениями и итоговые (вычисленные) значения Mt, м |
|---|---|---|---|---|---|---|---|---|
| | координаты, м | | Радиус, м | координаты, м | | Радиус, м | | |
| | X | Y | R | X | Y | R | | |
| 1 | 2 | 3 | 4 | 5 | 6 | 7 | 8 | 9 |
| н15341 О | — | — | — | 351 299,08 | 1 304 334,58 | — | Метод спутниковых геодезических измерений (определений) | √(0,08^2 + 0,06^2) = 0,10 |
| н15342 О | — | — | — | 351 288,86 | 1 304 330,01 | — | | |
| н15343 О | — | — | — | 351 291,59 | 1 304 323,91 | — | | |
| н15344 О | — | — | — | 351 291,97 | 1 304 324,08 | — | | |

| 1 | 2 | 3 | 4 | 5 | 6 | 7 | 8 | 9 |
|---|---|---|---|---|---|---|---|---|
| н15345 О | — | — | — | 351 293,15 | 1 304 321,44 | — | Метод спутниковых геодезических измерений (определений) | √(0,08^2 + 0,06^2) = 0,10 |
| н15346 О | — | — | — | 351 302,59 | 1 304 325,67 | — | | |
| н15347 О | — | — | — | 351 301,33 | 1 304 328,49 | — | | |
| н15348 О | — | — | — | 351 301,72 | 1 304 328,67 | — | | |
| н15341 О | — | — | — | 351 299,08 | 1 304 334,58 | — | | |

**2. Сведения о характеристиках объекта недвижимости с кадастровым номером** 68:30:0001064:47 :

| № п/п | Наименование характеристики | Значение характеристики |
|---|---|---|
| 1 | 2 | 3 |
| 1. | Вид объекта недвижимости | Здание |
| 2. | Ранее присвоенный государственный учетный номер (инвентарный) здания, сооружения, объекта незавершенного строительства | — |
| 3. | Кадастровый номер земельного участка (земельных участков), в границах которого (которых) расположены здание, сооружение, объект незавершенного строительства | 68:30:0001064:21 |
| 4. | Уникальный учетный номер кадастрового квартала, в границах которого расположены здание, сооружение, объект незавершенного строительства | 68:30:0001064 |
| 5. | Адрес здания, сооружения, объекта незавершенного строительства | — |
| 5.1. | Сведения о местоположении здания, сооружения, объекта незавершенного строительства (при отсутствии адреса) в структурированном в соответствии с федеральной информационной адресной системой виде | — |
| 5.2. | Дополнительные сведения о местоположении | — |
| 6. | Иные сведения | — |

**3. Пояснения к сведениям об объекте недвижимости с кадастровым номером** 68:30:0001064:47 :

| | |
|---|---|
| 1. | — |

**1. Сведения о характерных точках контура объекта недвижимости с кадастровым номером** 68:30:0001064:49 :

Система координат МСК-68, зона 1 Зона № 1

| Обозначение характерных точек границ | Содержатся в Едином государственном реестре недвижимости | | | Определены в ходе выполнения комплексных кадастровых работ | | | Метод определения координат | Формулы, примененные для расчета средней квадратической погрешности определения координат характерных точек (Mt), м, с подставленными в такие формулы значениями и итоговые (вычисленные) значения Mt, м |
|---|---|---|---|---|---|---|---|---|
| | координаты, м | | Радиус, м | координаты, м | | Радиус, м | | |
| | X | Y | R | X | Y | R | | |
| 1 | 2 | 3 | 4 | 5 | 6 | 7 | 8 | 9 |
| н15349 О | — | — | — | 351 317,23 | 1 304 344,43 | — | Метод спутниковых геодезических измерений (определений) | √(0,08^2 + 0,06^2) = 0,10 |
| н15350 О | — | — | — | 351 323,64 | 1 304 347,69 | — | | |
| н15351 О | — | — | — | 351 320,85 | 1 304 353,17 | — | | |
| н15352 О | — | — | — | 351 314,44 | 1 304 349,92 | — | | |
| н15349 О | — | — | — | 351 317,23 | 1 304 344,43 | — | | |

**2. Сведения о характеристиках объекта недвижимости с кадастровым номером** 68:30:0001064:49 :

| № п/п | Наименование характеристики | Значение характеристики |
|---|---|---|
| 1 | 2 | 3 |
| 1. | Вид объекта недвижимости | Здание |
| 2. | Ранее присвоенный государственный учетный номер (инвентарный) здания, сооружения, объекта незавершенного строительства | — |
| 3. | Кадастровый номер земельного участка (земельных участков), в границах которого (которых) расположены здание, сооружение, объект незавершенного строительства | 68:30:0001064:10 |
| 4. | Уникальный учетный номер кадастрового квартала, в границах которого расположены здание, сооружение, объект незавершенного строительства | 68:30:0001064 |

| 1 | 2 | 3 |
|---|---|---|
| 5. | Адрес здания, сооружения, объекта незавершенного строительства | — |
| 5.1. | Сведения о местоположении здания, сооружения, объекта незавершенного строительства (при отсутствии адреса) в структурированном в соответствии с федеральной информационной адресной системой виде | — |
| 5.2. | Дополнительные сведения о местоположении | — |
| 6. | Иные сведения | — |
| **3. Пояснения к сведениям об объекте недвижимости с кадастровым номером** | 68:30:0001064:49 | : |
| 1. | — | |

**Схема границ земельных участков**




**Масштаб 1:1 500**

ПРИЛОЖЕНИЕ № 15
УТВЕРЖДЕНА
приказом министерства
имущественных отношений и
государственного заказа
Тамбовской области
от 18.09.2025 № 708

Карта-план территории
кадастрового квартала 68:30:0001065

# КАРТА-ПЛАН ТЕРРИТОРИИ

## Пояснительная записка

**1. Сведения о территории выполнения комплексных кадастровых работ:**

*68:30:0001065*

(наименование субъекта Российской Федерации, муниципального образования, населенного пункта, уникальные учетные номера кадастровых кварталов, иные сведения, позволяющие определить местоположение территории, на которой выполняются комплексные кадастровые работы, например, наименование садоводческого или огороднического некоммерческого товарищества, гаражного кооператива, элемента планировочной структуры)

**2. Основания выполнения комплексных кадастровых работ:**

Наименование, дата и номер документа, на основании которого выполняются комплексные кадастровые работы:

*Государственный контракт № 0164200001925000183-725790-157788 от 17 марта 2025 г., выдан Министерство имущественных отношений и государственного заказа Тамбовской области*

**3. Дата подготовки карты-плана территории:** *16 сентября 2025 г.*

**4. Сведения о заказчике(ах) комплексных кадастровых работ:**

В отношении юридического лица, органа местного самоуправления муниципального района, муниципального округа или городского округа либо уполномоченного исполнительного органа государственной власти субъекта Российской Федерации:

полное или сокращенное (в случае, если имеется) наименование: *Министерство имущественных отношений и государственного заказа Тамбовской области*

основной государственный регистрационный номер: *1066829046844*

идентификационный номер налогоплательщика: *6831000240*

В отношении физического лица или представителя физических или юридических лиц:

фамилия, имя. отчество (последнее - при наличии): –

страховой номер индивидуального лицевого счета в системе обязательного пенсионного страхования Российской Федерации (СНИЛС): –

Наименование и реквизиты документа, подтверждающие полномочия представителя заказчика(ов) комплексных кадастровых работ:

–

Адрес электронной почты (для направления уведомления о результатах внесения сведений в Единый государственный реестр недвижимости):

–

**5. Сведения об исполнителе комплексных кадастровых работ:**

Полное или сокращенное (в случае, если имеется) наименование и адрес юридического лица, с которым заключен государственный или муниципальный контракт либо договор подряда на выполнение комплексных кадастровых работ:

–

Фамилия, имя. отчество кадастрового инженера (последнее - при наличии): *Чиркин Евгений Александрович*

и основной государственный регистрационный номер кадастрового инженера индивидуального предпринимателя (ОГРНИП): *318344300021161*

Страховой номер индивидуального лицевого счета в системе обязательного пенсионного страхования Российской Федерации (СНИЛС) кадастрового инженера: *152-892-276-89*

Уникальный реестровый номер кадастрового инженера в реестре саморегулируемой организации кадастровых инженеров и дата внесения сведений о физическом лице в такой реестр: *НП001325, 30 мая 2016 г.*

Полное или (в случае, если имеется) сокращенное наименование саморегулируемой организации кадастровых инженеров, членом которой является кадастровый инженер:

*Кадастровые инженеры юга*

Контактный телефон: *+79275392962*

Почтовый адрес и адрес электронной почты, по которым осуществляется связь с кадастровым инженером:

*гор. Волгоград, ул. им. Маршала Василевского, д. 4, кв. 18, ewgeniychirkin@mail.ru*

**6. Перечень документов, использованных при подготовке карты-плана территории:**

| № п/п | Реквизиты документа | | | | |
|---|---|---|---|---|---|
| | Вид | Дата | Номер | Наименование | Иные сведения |
| 1 | 2 | 3 | 4 | 5 | 6 |
| 1 | Кадастровый план территории, выдан: Филиал публично-правовой компании "Роскадастр" по Тамбовской области | 17 марта 2025 г. | КУВИ-001/2025-69871295 | Кадастровый план территории | — |
| 2 | Материалы картографо-геодезического фонда, выдан: ППК Роскадастр | 7 апреля 2025 г. | 170-8700/2025-В | Выписка о пунктах государственной геодезической сети, государственной нивелирной сети и государственной гравиметрической сети | — |
| 3 | Материалы картографо-геодезического фонда, выдан: ППК "Роскадастр | 21 марта 2025 г. | 171-7472/2025-В | Сведения ЕЭКО | Масштаб: 1:2000<br>Дата создания: 31 июля 2022 г. |
| 4 | Иной документ, содержащий описание объекта, выдан: ППК "Роскадастр" | 6 апреля 2023 г. | 50-0074/23 | Письмо о рассмотрении обращений (о включении в ФФПД технического отчета "Создание сети дифференциальных станций" | — |

**7. Пояснения к карте-плану территории:**

| Пояснительная записка |
| --- |
| Настоящая карта-план территории разработана в результате проведения комплексных кадастровых работ на территории кадастрового кварталаn 68:30:0001065 (территория г. Уварово Тамбовской области)<br>Карта-план территории кадастрового квартала 68:30:0001065 утверждена Постановлением об утверждении карта-планов территорий, подготовленных в результате выполнения комплексных кадастровых работ в границах кадастрового квартала.<br>Неотъемлемой частью КПТР является:<br>- акт согласования границ земельных участков, который включен в состав Приложения. Согласно данного акта, границы всех земельных участков являются согласованными;<br>- заключение согласительной комиссии;<br>- протокол заседания согласительной комиссии по вопросу согласования местоположения границ земельных участков<br><br>В результате выполнения комплексных кадастровых работ:<br>1) обеспечивается уточнение границ 8 земельных участков;<br>2) исправляются границы 33 земельных участков;<br>3) осуществляется уточнение местоположения на земельных участках границ 41 объекта капитального строительства;<br>4) исправляются границы 3 ОКС.<br><br>В ходе выполнения кадастровых работ проведен анализ материалов, согласно сведений ЕГРН, представленных в виде кадастровых планов территорий и выписок из ЕГРН в отношении земельных участков и объектов капитального строительства, картографические материалы и материалы из фонда данных, полученных в результате проведения землеустройства, действующие правила землепользования и застройки. утвержденные применительно к данной территории работ.<br>Земельные участки, в отношении которых проводятся комплексные кадастровые работы, расположены в границах г. Уварово , в градостроительной зоне "Зона малоэтажной жилой застройки" (Ж1), для которой для участков с ВРИ - для ведения личного подсобного хозяйства и ведение огородничества установлены предельные минимальные (200 кв.м.) и максимальные (5000 кв.м.) размеры земельных участков, для участков с ВРИ - садоводство установлены предельные минимальные (200 кв.м.) и максимальные (1500 кв.м.) размеры земельных участков. Правила землепользования и застройки утверждены Решением "О внесении изменений в ПЗиЗ муниципального образованияг.о. - город Уварово Тамбовской области. Ссылка на официальный источник: https://fgistp.economy.gov.ru/lk/#/document-show/345723.<br>Координаты характерных точек границ земельных участков и объектов капитального строительства получены методом спутниковых геодезических определений. Границы земельных участков определены по ограждениям на местности, существующим на местности 15 и более лет. В целях выполнения кадастровых работ, кадастровым инженером были получены материалы дистанционного зондирования земли, изготовленный АО "Роскартография", и переданный в пользование ФФПД. Масштаб картографического произведения 1:2000. Реквизиты картографического материала приведены в разделе "Исходные данные" |
| Сведения о заказчике |
| Комплексные кадастровые работы выполнены в рамках исполнения государственного контракта № 0164200001925000183-725790-157788 от 17.03.2025 г.<br>Заказчиком комплексных кадастровых работ является Министерство имущественных отношений и государственного заказа Тамбовской области, ИНН 6831000240, ОГРН 1066829046844 |
| Сведения о кадастровом инженере |
| Карта-план территории подготовлен кадастровым инженером Чиркиным Евгением Александровичем (квалификационный аттестат № 34-14-538 от 22.08.2014), включенным в реестр членов Ассоциации СРО "Кадастровые инженеры юга" 30.052016 г. № НП001325. Номер регистрации в государственном реестре лиц, осуществляющих кадастровую деятельность – 31758. Страховой номер индивидуального лицевого счета в системе обязательного пенсионного страхования Российской Федерации (СНИЛС) 152-892-276 89. |

Сведения о геодезической основе, использованной при подготовке карты-плана территории

Определение координат поворотных точек границ земельных участков выполнено методом спутниковых геодезических измерений. В качестве базовой станции для определения координат точек границ использовалась базовая станция Уварово (UVAR), держателем которой является группа EFT-CORS. В разделе исходные данные приведено письмо ПКК "Роскадастр", подтверждающее передачу данных EFT-CORS в фонды данных субъектов Российской Федерации или федеральный фонд пространственных данных.
Вторым приемником, реквизиты которого указаны в разделе "Инструменты", было проведено полевое обследование пунктов ГГС (Ржакса, Березовка, Уварово, Подгорное), а также объекты недвижимости в границах проведения кадастровых работ.

Сведения об уточняемых земельных участках

В ходе проведения комплексных кадастровых работ были уточнены местоположение и площадь земельных участков, а также исправлены сведения о местоположении и (или) площади земельных участков.
Исключением является земельный участок с кадастровым номером 68:30:0001065:35, у которого значение площади при проведении ККР уменьшилось более, чем на 10 процентов от площади в ЕГРН (с 1981 кв.м. до 981 кв.м.). Письменное согласие правообладателя на такое уменьшение не получено, в связи с чем сведения о данном ЗУ в КПТР внесению не подлежат.

Описание местоположения здания, сооружения, объекта незавершенного строительства на земельном участке

В ходе проведения комплексных кадастровых работ было уточнено местоположение границ объектов капитального строительства на земельных участках.
Также исправлены границы ОКС 68:30:0001065:96, 68:30:0001065:114, 68:30:0001065:227. Такое исправление вызвано неверным определением координат характерных точек границ ОКС до проведения ККР, и не связано с проведенной реконструкцией здания.

## Сведения о пунктах геодезической сети и средствах измерений

**1. Сведения о пунктах геодезической сети:**

| № п/п | Вид геодезической сети | Название пункта геодезической сети и тип знака | Система координат пункта геодезической сети | Координаты пункта, м | | Дата обследования 14 апреля 2025 г. | | |
|---|---|---|---|---|---|---|---|---|
| | | | | | | Сведения о состоянии | | |
| | | | | X | Y | наружного знака пункта | центра пункта | марки центра пункта |
| 1 | 2 | 3 | 4 | 5 | 6 | 7 | 8 | 9 |
| 1 | Астрономо-геодезическая сеть. 2 | Ржакса, пирамида | МСК-68, зона 1 | 364 763,74 | 1 287 261,69 | Сохранился | Сохранился | Сохранился |
| 2 | Астрономо-геодезическая сеть. 2 | Березовка, пирамида | | 347 697,09 | 1 288 347,24 | Не обнаружен | | |
| 3 | Астрономо-геодезическая сеть. 2 | Уварово, пирамида | | 353 506,37 | 1 301 173,14 | | | |
| 4 | Геодезическая сеть сгущения. 3 | Подгорное, пирамида | | 341 674,67 | 1 303 820,45 | | | |

**2. Сведения об использованных средствах измерений:**

| № п/п | Наименование и обозначение типа средства измерений - прибора (инструмента, аппаратуры) | Заводской или серийный номер средства измерений | Реквизиты свидетельства о поверке прибора (инструмента, аппаратуры) и (или) срок действия поверки |
|---|---|---|---|
| 1 | 2 | 3 | 4 |

| 1 | 2 | 3 | 4 |
|---|---|---|---|
| 1 | Stonex S8 GNSS | STNS84412003 | свидетельство № С-ГКФ/01-04-2025/42177429, выдано 01.04.2025г., срок действия поверки - до 31.03.2026г. |
| 2 | EFT RS1 | RS1-2014-014 | свидетельство № С-ГСХ/06-05-2025/431033643 |

## Сведения об уточняемых земельных участках

**1. Сведения о характерных точках границ уточняемого земельного участка с кадастровым номером** 68:30:0001065:2 :

Система координат МСК-68, зона 1 Зона № 1

| Обозначение характерных точек границ | Координаты, м | | | | Метод определения координат | Формулы, примененные для расчета средней квадратической погрешности определения координат характерных точек границ (Mt), с подставленными в такие формулы значениями и итоговые (вычисленные) значения Mt, м | Описание закрепления точки |
|---|---|---|---|---|---|---|---|
| | содержатся в Едином государственном реестре недвижимости | | определены в результате выполнения комплексных кадастровых работ | | | | |
| | X | Y | X | Y | | | |
| 1 | 2 | 3 | 4 | 5 | 6 | 7 | 8 |
| н25129 У | 351 430,70 | 1 304 341,12 | 351 430,70 | 1 304 341,12 | Метод спутниковых геодезических измерений (определений) | √(0,08^2 + 0,06^2) = 0,10 | — |
| н51696 У | 351 422,22 | 1 304 364,70 | 351 422,22 | 1 304 364,70 | | | |
| н51695 У | 351 418,31 | 1 304 373,84 | 351 418,31 | 1 304 373,84 | | | |
| н51694 У | 351 415,16 | 1 304 382,21 | 351 415,16 | 1 304 382,21 | | | |
| н51693 У | 351 413,79 | 1 304 388,57 | 351 413,79 | 1 304 388,57 | | | |
| н51692 У | 351 410,93 | 1 304 394,19 | 351 410,93 | 1 304 394,19 | | | |
| н51691 У | 351 410,70 | 1 304 398,14 | 351 410,70 | 1 304 398,14 | | | |
| н25136 У | 351 396,36 | 1 304 390,22 | 351 396,36 | 1 304 390,22 | | | |
| н25137 У | 351 399,19 | 1 304 384,05 | 351 399,19 | 1 304 384,05 | | | |
| н25138 У | 351 402,55 | 1 304 375,90 | 351 402,55 | 1 304 375,90 | | | |
| н25139 У | 351 404,94 | 1 304 371,93 | 351 404,94 | 1 304 371,93 | | | |

| 1 | 2 | 3 | 4 | 5 | 6 | 7 | 8 |
|---|---|---|---|---|---|---|---|
| н25140 У | 351 406,72 | 1 304 372,82 | 351 406,72 | 1 304 372,82 | Метод спутниковых геодезических измерений (определений) | √(0,08^2 + 0,06^2) = 0,10 | — |
| н25141 У | 351 409,03 | 1 304 365,53 | 351 409,03 | 1 304 365,53 | | | |
| н25142 У | 351 408,54 | 1 304 365,37 | 351 408,54 | 1 304 365,37 | | | |
| н25143 У | 351 411,62 | 1 304 351,48 | 351 411,62 | 1 304 351,48 | | | |
| н25144 У | 351 415,35 | 1 304 337,20 | 351 415,35 | 1 304 337,20 | | | |
| н25145 У | 351 418,03 | 1 304 328,34 | 351 418,03 | 1 304 328,34 | | | |
| н25146 У | 351 421,67 | 1 304 314,02 | 351 421,67 | 1 304 314,02 | | | |
| н25147 У | 351 437,34 | 1 304 318,41 | 351 437,34 | 1 304 318,41 | | | |
| н25148 У | 351 436,02 | 1 304 323,49 | 351 436,02 | 1 304 323,49 | | | |
| н25149 У | 351 430,81 | 1 304 339,61 | 351 430,81 | 1 304 339,61 | | | |
| н25129 У | 351 430,70 | 1 304 341,12 | 351 430,70 | 1 304 341,12 | | | |

**2. Сведения о частях границ уточняемого земельного участка с кадастровым номером** 68:30:0001065:2 :

| Обозначение части границ | | Горизонтальное проложение (S), м | Описание прохождения части границ | Сведения о согласовании местоположения границ (согласовано/спорное) |
|---|---|---|---|---|
| от т. | до т. | | | |
| 1 | 2 | 3 | 4 | 5 |
| н25129У | н51696У | 25,06 | — | согласовано |
| н51696У | н51695У | 9,94 | | |
| н51695У | н51694У | 8,94 | | |
| н51694У | н51693У | 6,51 | | |
| н51693У | н51692У | 6,31 | | |
| н51692У | н51691У | 3,96 | | |
| н51691У | н25136У | 16,38 | | |
| н25136У | н25137У | 6,79 | | |
| н25137У | н25138У | 8,82 | | |

| 1 | 2 | 3 | 4 | 5 |
|---|---|---|---|---|
| н25138У | н25139У | 4,63 | — | согласовано |
| н25139У | н25140У | 1,99 | | |
| н25140У | н25141У | 7,65 | | |
| н25141У | н25142У | 0,52 | | |
| н25142У | н25143У | 14,23 | | |
| н25143У | н25144У | 14,76 | | |
| н25144У | н25145У | 9,26 | | |
| н25145У | н25146У | 14,78 | | |
| н25146У | н25147У | 16,27 | | |
| н25147У | н25148У | 5,25 | | |
| н25148У | н25149У | 16,94 | | |
| н25149У | н25129У | 1,51 | | |

**3. Сведения о характеристиках уточняемого земельного участка с кадастровым номером** 68:30:0001065:2 :

| № п/п | Наименование характеристики земельного участка | Значение характеристики |
|---|---|---|
| 1 | 2 | 3 |
| 1. | Адрес земельного участка | — |
| 1.1. | Сведения о местоположении земельного участка (при отсутствии адреса) в структурированном в соответствии с федеральной информационной адресной системой виде | — |
| 1.2. | Дополнительные сведения о местоположении земельного участка | — |
| 2. | Площадь земельного участка ± величина погрешности определения (вычисления) площади (Р ± ΔР), м² | 1 200 ± 12,00 |
| 3. | Формула, примененная для вычисления предельной погрешности определения площади земельного участка, с подставленными значениями и итоговые (вычисленные) значения | 3,5*0,10*√(1 200) = 12 |
| 4. | Площадь земельного участка согласно сведениям Единого государственного реестра недвижимости (Ркад), м² | 1 200,00 |
| 5. | Оценка расхождения Р и Ркад (Р - Ркад), м² | 0 |
| 6. | Предельный минимальный и максимальный размеры земельного участка (Рмин и Рмакс), м² | Рмин = 200<br>Рмакс = 5 000 |
| 7. | Вид (виды) разрешенного использования | — |
| 7.1. | Дополнительные сведения об использовании земельного участка | — |

| 1 | 2 | 3 |
|---|---|---|
| 8. | Кадастровый или иной государственный учетный номер (инвентарный) здания, сооружения, объекта незавершенного строительства, расположенного на земельном участке | 68:30:0001065:92 |
| 9. | Сведения о земельных участках (землях общего пользования, территории общего пользования), посредством которых обеспечивается доступ | Земли общего пользования |
| 10. | Иные сведения | — |

**4. Пояснения к сведениям об уточняемом земельном участке с кадастровым номером** 68:30:0001065:2 :

| 1. | — |
|---|---|

**1. Сведения о характерных точках границ уточняемого земельного участка с кадастровым номером** 68:30:0001065:36 :

Система координат МСК-68, зона 1 Зона № 1

| Обозначение характерных точек границ | Координаты, м | | | | Метод определения координат | Формулы, примененные для расчета средней квадратической погрешности определения координат характерных точек границ (Mt), с подставленными в такие формулы значениями и итоговые (вычисленные) значения Mt, м | Описание закрепления точки |
|---|---|---|---|---|---|---|---|
| | содержатся в Едином государственном реестре недвижимости | | определены в результате выполнения комплексных кадастровых работ | | | | |
| | X | Y | X | Y | | | |
| 1 | 2 | 3 | 4 | 5 | 6 | 7 | 8 |
| н37310 У | 351 479,03 | 1 304 339,32 | 351 479,03 | 1 304 339,32 | Метод спутниковых геодезических измерений (определений) | √(0,08^2 + 0,06^2) = 0,10 | — |
| н25225 У | 351 489,71 | 1 304 344,68 | 351 489,71 | 1 304 344,68 | | | |
| н25224 У | 351 472,42 | 1 304 378,15 | 351 472,42 | 1 304 378,15 | | | |
| н25223 У | 351 465,25 | 1 304 393,26 | 351 465,25 | 1 304 393,26 | | | |
| н25222 У | 351 463,64 | 1 304 396,59 | 351 463,64 | 1 304 396,59 | | | |
| н25221 У | 351 456,41 | 1 304 414,19 | 351 456,41 | 1 304 414,19 | | | |
| н37311 У | 351 454,21 | 1 304 418,91 | 351 454,21 | 1 304 418,91 | | | |

| 1 | 2 | 3 | 4 | 5 | 6 | 7 | 8 |
|---|---|---|---|---|---|---|---|
| н51690 У | 351 434,08 | 1 304 408,93 | 351 434,08 | 1 304 408,93 | Метод спутниковых геодезических измерений (определений) | √(0,08^2 + 0,06^2) = 0,10 | — |
| н37312 У | 351 441,76 | 1 304 393,96 | 351 441,76 | 1 304 393,96 | | | |
| н37313 У | 351 448,38 | 1 304 396,87 | 351 448,38 | 1 304 396,87 | | | |
| н37314 У | 351 452,54 | 1 304 392,97 | 351 452,54 | 1 304 392,97 | | | |
| н37315 У | 351 461,51 | 1 304 370,56 | 351 461,51 | 1 304 370,56 | | | |
| н37316 У | 351 464,93 | 1 304 362,04 | 351 464,93 | 1 304 362,04 | | | |
| н37317 У | 351 466,49 | 1 304 361,21 | 351 466,49 | 1 304 361,21 | | | |
| н37310 У | 351 479,03 | 1 304 339,32 | 351 479,03 | 1 304 339,32 | | | |

**2. Сведения о частях границ уточняемого земельного участка с кадастровым номером** 68:30:0001065:36 :

| Обозначение части границ | | Горизонтальное проложение (S), м | Описание прохождения части границ | Сведения о согласовании местоположения границ (согласовано/спорное) |
|---|---|---|---|---|
| от т. | до т. | | | |
| 1 | 2 | 3 | 4 | 5 |
| н37310У | н25225У | 11,95 | — | согласовано |
| н25225У | н25224У | 37,67 | | |
| н25224У | н25223У | 16,72 | | |
| н25223У | н25222У | 3,70 | | |
| н25222У | н25221У | 19,03 | | |
| н25221У | н37311У | 5,21 | | |
| н37311У | н51690У | 22,47 | | |
| н51690У | н37312У | 16,83 | | |
| н37312У | н37313У | 7,23 | | |
| н37313У | н37314У | 5,70 | | |
| н37314У | н37315У | 24,14 | | |
| н37315У | н37316У | 9,18 | | |
| н37316У | н37317У | 1,77 | | |
| н37317У | н37310У | 25,23 | | |

| **3. Сведения о характеристиках уточняемого земельного участка с кадастровым номером** 68:30:0001065:36 : | | |
|---|---|---|
| № п/п | Наименование характеристики земельного участка | Значение характеристики |
| 1 | 2 | 3 |
| 1. | Адрес земельного участка | — |
| 1.1. | Сведения о местоположении земельного участка (при отсутствии адреса) в структурированном в соответствии с федеральной информационной адресной системой виде | — |
| 1.2. | Дополнительные сведения о местоположении земельного участка | — |
| 2. | Площадь земельного участка ± величина погрешности определения (вычисления) площади (Р ± ΔР), м² | 1 200 ± 12,00 |
| 3. | Формула, примененная для вычисления предельной погрешности определения площади земельного участка, с подставленными значениями и итоговые (вычисленные) значения | 3,5*0,10*√(1 200) = 12 |
| 4. | Площадь земельного участка согласно сведениям Единого государственного реестра недвижимости (Ркад), м² | 1 200,00 |
| 5. | Оценка расхождения Р и Ркад (Р - Ркад), м² | 0 |
| 6. | Предельный минимальный и максимальный размеры земельного участка (Рмин и Рмакс), м² | Рмин = 200<br>Рмакс = 5 000 |
| 7. | Вид (виды) разрешенного использования | — |
| 7.1. | Дополнительные сведения об использовании земельного участка | — |
| 8. | Кадастровый или иной государственный учетный номер (инвентарный) здания, сооружения, объекта незавершенного строительства, расположенного на земельном участке | 68:30:0001065:95 |
| 9. | Сведения о земельных участках (землях общего пользования, территории общего пользования), посредством которых обеспечивается доступ | Земли общего пользования |
| 10. | Иные сведения | — |
| **4. Пояснения к сведениям об уточняемом земельном участке с кадастровым номером** 68:30:0001065:36 : | | |
| 1. | — | |

**1. Сведения о характерных точках границ уточняемого земельного участка с кадастровым номером** 68:30:0001065:42 :

Система координат МСК-68, зона 1 Зона № 1

| Обозначение характерных точек границ | Координаты, м | | | | Метод определения координат | Формулы, примененные для расчета средней квадратической погрешности определения координат характерных точек границ (Mt), с подставленными в такие формулы значениями и итоговые (вычисленные) значения Mt, м | Описание закрепления точки |
|---|---|---|---|---|---|---|---|
| | содержатся в Едином государственном реестре недвижимости | | определены в результате выполнения комплексных кадастровых работ | | | | |
| | X | Y | X | Y | | | |
| 1 | 2 | 3 | 4 | 5 | 6 | 7 | 8 |
| н39649 У | 351 799,29 | 1 303 883,16 | 351 799,29 | 1 303 883,16 | Метод спутниковых геодезических измерений (определений) | √(0,08^2 + 0,06^2) = 0,10 | — |
| н39648 У | 351 805,48 | 1 303 889,37 | 351 805,48 | 1 303 889,37 | | | |
| н39647 У | 351 812,01 | 1 303 896,02 | 351 812,01 | 1 303 896,02 | | | |
| н39646 У | 351 814,68 | 1 303 898,74 | 351 814,68 | 1 303 898,74 | | | |
| н39645 У | 351 820,07 | 1 303 906,14 | 351 820,07 | 1 303 906,14 | | | |
| н39644 У | 351 825,34 | 1 303 910,69 | 351 825,34 | 1 303 910,69 | | | |
| н39643 У | 351 839,06 | 1 303 927,31 | 351 839,06 | 1 303 927,31 | | | |
| н39651 У | 351 858,88 | 1 303 948,57 | 351 858,88 | 1 303 948,57 | | | |
| н39652 У | 351 848,42 | 1 303 963,45 | 351 848,42 | 1 303 963,45 | | | |
| н39653 У | 351 793,74 | 1 303 902,18 | 351 793,74 | 1 303 902,18 | | | |
| н39654 У | 351 797,30 | 1 303 897,86 | 351 797,30 | 1 303 897,86 | | | |
| н39655 У | 351 791,80 | 1 303 892,86 | 351 791,80 | 1 303 892,86 | | | |

| 1 | 2 | 3 | 4 | 5 | 6 | 7 | 8 |
|---|---|---|---|---|---|---|---|
| н39649 У | 351 799,29 | 1 303 883,16 | 351 799,29 | 1 303 883,16 | Метод спутниковых геодезических измерений (определений) | √(0,08^2 + 0,06^2) = 0,10 | — |

**2. Сведения о частях границ уточняемого земельного участка с кадастровым номером** 68:30:0001065:42 :

| Обозначение части границ | | Горизонтальное проложение (S), м | Описание прохождения части границ | Сведения о согласовании местоположения границ (согласовано/спорное) |
|---|---|---|---|---|
| от т. | до т. | | | |
| 1 | 2 | 3 | 4 | 5 |
| н39649У | н39648У | 8,77 | — | согласовано |
| н39648У | н39647У | 9,32 | | |
| н39647У | н39646У | 3,81 | | |
| н39646У | н39645У | 9,15 | | |
| н39645У | н39644У | 6,96 | | |
| н39644У | н39643У | 21,55 | | |
| н39643У | н39651У | 29,07 | | |
| н39651У | н39652У | 18,19 | | |
| н39652У | н39653У | 82,12 | | |
| н39653У | н39654У | 5,60 | | |
| н39654У | н39655У | 7,43 | | |
| н39655У | н39649У | 12,26 | | |

**3. Сведения о характеристиках уточняемого земельного участка с кадастровым номером** 68:30:0001065:42 :

| № п/п | Наименование характеристики земельного участка | Значение характеристики |
|---|---|---|
| 1 | 2 | 3 |
| 1. | Адрес земельного участка | — |
| 1.1. | Сведения о местоположении земельного участка (при отсутствии адреса) в структурированном в соответствии с федеральной информационной адресной системой виде | — |
| 1.2. | Дополнительные сведения о местоположении земельного участка | — |
| 2. | Площадь земельного участка ± величина погрешности определения (вычисления) площади (Р ± ΔР), м² | 1 514 ± 14,00 |
| 3. | Формула, примененная для вычисления предельной погрешности определения площади земельного участка, с подставленными значениями и итоговые (вычисленные) значения | 3,5*0,10*√(1 514) = 14 |

| 1 | 2 | 3 |
|---|---|---|
| 4. | Площадь земельного участка согласно сведениям Единого государственного реестра недвижимости (Ркад), м² | 1 514,00 |
| 5. | Оценка расхождения Р и Ркад (Р - Ркад), м² | 0 |
| 6. | Предельный минимальный и максимальный размеры земельного участка (Рмин и Рмакс), м² | Рмин = 200<br>Рмакс = 5 000 |
| 7. | Вид (виды) разрешенного использования | — |
| 7.1. | Дополнительные сведения об использовании земельного участка | — |
| 8. | Кадастровый или иной государственный учетный номер (инвентарный) здания, сооружения, объекта незавершенного строительства, расположенного на земельном участке | 68:30:0001065:226; 68:30:0000000:234 |
| 9. | Сведения о земельных участках (землях общего пользования, территории общего пользования), посредством которых обеспечивается доступ | Земли общего пользования |
| 10. | Иные сведения | — |

**4. Пояснения к сведениям об уточняемом земельном участке с кадастровым номером** 68:30:0001065:42 :

| 1. | — |
|---|---|

**1. Сведения о характерных точках границ уточняемого земельного участка с кадастровым номером** 68:30:0001065:43 :

Система координат МСК-68, зона 1 Зона № 1

| Обозначение характерных точек границ | Координаты, м | | | | Метод определения координат | Формулы, примененные для расчета средней квадратической погрешности определения координат характерных точек границ (Mt), с подставленными в такие формулы значениями и итоговые (вычисленные) значения Mt, м | Описание закрепления точки |
|---|---|---|---|---|---|---|---|
| | содержатся в Едином государственном реестре недвижимости | | определены в результате выполнения комплексных кадастровых работ | | | | |
| | X | Y | X | Y | | | |
| 1 | 2 | 3 | 4 | 5 | 6 | 7 | 8 |
| н39634<br>У | 351 813,31 | 1 303 858,63 | 351 813,31 | 1 303 858,63 | Метод спутниковых геодезических измерений (определений) | √(0,08^2 + 0,06^2) = 0,10 | — |
| н39633<br>У | 351 822,32 | 1 303 867,80 | 351 822,32 | 1 303 867,80 | | | |
| н39632<br>У | 351 830,60 | 1 303 876,78 | 351 830,60 | 1 303 876,78 | | | |

| 1 | 2 | 3 | 4 | 5 | 6 | 7 | 8 |
|---|---|---|---|---|---|---|---|
| н39631 У | 351 835,09 | 1 303 882,85 | 351 835,09 | 1 303 882,85 | Метод спутниковых геодезических измерений (определений) | √(0,08^2 + 0,06^2) = 0,10 | — |
| н39630 У | 351 859,23 | 1 303 912,73 | 351 859,23 | 1 303 912,73 | | | |
| н39643 У | 351 839,06 | 1 303 927,31 | 351 839,06 | 1 303 927,31 | | | |
| н39644 У | 351 825,34 | 1 303 910,69 | 351 825,34 | 1 303 910,69 | | | |
| н39645 У | 351 820,07 | 1 303 906,14 | 351 820,07 | 1 303 906,14 | | | |
| н39646 У | 351 814,68 | 1 303 898,74 | 351 814,68 | 1 303 898,74 | | | |
| н39647 У | 351 812,01 | 1 303 896,02 | 351 812,01 | 1 303 896,02 | | | |
| н39648 У | 351 805,48 | 1 303 889,37 | 351 805,48 | 1 303 889,37 | | | |
| н39649 У | 351 799,29 | 1 303 883,16 | 351 799,29 | 1 303 883,16 | | | |
| н39650 У | 351 797,93 | 1 303 881,71 | 351 797,93 | 1 303 881,71 | | | |
| н39634 У | 351 813,31 | 1 303 858,63 | 351 813,31 | 1 303 858,63 | | | |

**2. Сведения о частях границ уточняемого земельного участка с кадастровым номером** 68:30:0001065:43 :

| Обозначение части границ | | Горизонтальное проложение (S), м | Описание прохождения части границ | Сведения о согласовании местоположения границ (согласовано/спорное) |
|---|---|---|---|---|
| от т. | до т. | | | |
| 1 | 2 | 3 | 4 | 5 |
| н39634У | н39633У | 12,86 | — | согласовано |
| н39633У | н39632У | 12,21 | | |
| н39632У | н39631У | 7,55 | | |
| н39631У | н39630У | 38,41 | | |
| н39630У | н39643У | 24,89 | | |
| н39643У | н39644У | 21,55 | | |
| н39644У | н39645У | 6,96 | | |
| н39645У | н39646У | 9,15 | | |
| н39646У | н39647У | 3,81 | | |

| 1 | 2 | 3 | 4 | 5 |
|---|---|---|---|---|
| н39647У | н39648У | 9,32 | — | согласовано |
| н39648У | н39649У | 8,77 | | |
| н39649У | н39650У | 1,99 | | |
| н39650У | н39634У | 27,74 | | |

**3. Сведения о характеристиках уточняемого земельного участка с кадастровым номером** 68:30:0001065:43 :

| № п/п | Наименование характеристики земельного участка | Значение характеристики |
|---|---|---|
| 1 | 2 | 3 |
| 1. | Адрес земельного участка | — |
| 1.1. | Сведения о местоположении земельного участка (при отсутствии адреса) в структурированном в соответствии с федеральной информационной адресной системой виде | — |
| 1.2. | Дополнительные сведения о местоположении земельного участка | — |
| 2. | Площадь земельного участка ± величина погрешности определения (вычисления) площади (Р ± ΔР), м² | 1 722 ± 15,00 |
| 3. | Формула, примененная для вычисления предельной погрешности определения площади земельного участка, с подставленными значениями и итоговые (вычисленные) значения | 3,5*0,10*√(1 722) = 15 |
| 4. | Площадь земельного участка согласно сведениям Единого государственного реестра недвижимости (Ркад), м² | 1 722,00 |
| 5. | Оценка расхождения Р и Ркад (Р - Ркад), м² | 0 |
| 6. | Предельный минимальный и максимальный размеры земельного участка (Рмин и Рмакс), м² | Рмин = 200<br>Рмакс = 5 000 |
| 7. | Вид (виды) разрешенного использования | — |
| 7.1. | Дополнительные сведения об использовании земельного участка | — |
| 8. | Кадастровый или иной государственный учетный номер (инвентарный) здания, сооружения, объекта незавершенного строительства, расположенного на земельном участке | 68:30:0001065:110 |
| 9. | Сведения о земельных участках (землях общего пользования, территории общего пользования), посредством которых обеспечивается доступ | Земли общего пользования |
| 10. | Иные сведения | — |

**4. Пояснения к сведениям об уточняемом земельном участке с кадастровым номером** 68:30:0001065:43 :

| | |
|---|---|
| 1. | — |

**1. Сведения о характерных точках границ уточняемого земельного участка с кадастровым номером** 68:30:0001065:49 :

Система координат МСК-68, зона 1 Зона № 1

| Обозначение характерных точек границ | Координаты, м | | | | Метод определения координат | Формулы, примененные для расчета средней квадратической погрешности определения координат характерных точек границ (Mt), с подставленными в такие формулы значениями и итоговые (вычисленные) значения Mt, м | Описание закрепления точки |
|---|---|---|---|---|---|---|---|
| | содержатся в Едином государственном реестре недвижимости | | определены в результате выполнения комплексных кадастровых работ | | | | |
| | X | Y | X | Y | | | |
| 1 | 2 | 3 | 4 | 5 | 6 | 7 | 8 |
| н39571 У | 351 913,70 | 1 303 622,81 | 351 913,70 | 1 303 622,81 | Метод спутниковых геодезических измерений (определений) | √(0,08^2 + 0,06^2) = 0,10 | — |
| н39542 У | 351 925,39 | 1 303 598,00 | 351 925,39 | 1 303 598,00 | | | |
| н39541 У | 351 934,39 | 1 303 603,39 | 351 934,39 | 1 303 603,39 | | | |
| н39540 У | 351 941,71 | 1 303 607,39 | 351 941,71 | 1 303 607,39 | | | |
| н39539 У | 351 951,67 | 1 303 614,57 | 351 951,67 | 1 303 614,57 | | | |
| н39538 У | 351 955,80 | 1 303 617,65 | 351 955,80 | 1 303 617,65 | | | |
| н39537 У | 351 962,22 | 1 303 622,03 | 351 962,22 | 1 303 622,03 | | | |
| н39536 У | 351 964,63 | 1 303 623,72 | 351 964,63 | 1 303 623,72 | | | |
| н39572 У | 351 950,94 | 1 303 644,86 | 351 950,94 | 1 303 644,86 | | | |
| н39573 У | 351 919,68 | 1 303 626,17 | 351 919,68 | 1 303 626,17 | | | |
| н39571 У | 351 913,70 | 1 303 622,81 | 351 913,70 | 1 303 622,81 | | | |

**2. Сведения о частях границ уточняемого земельного участка с кадастровым номером** 68:30:0001065:49 :

| Обозначение части границ | | Горизонтальное проложение (S), м | Описание прохождения части границ | Сведения о согласовании местоположения границ (согласовано/спорное) |
|---|---|---|---|---|
| от т. | до т. | | | |
| 1 | 2 | 3 | 4 | 5 |
| н39571У | н39542У | 27,43 | — | согласовано |
| н39542У | н39541У | 10,49 | | |
| н39541У | н39540У | 8,34 | | |
| н39540У | н39539У | 12,28 | | |
| н39539У | н39538У | 5,15 | | |
| н39538У | н39537У | 7,77 | | |
| н39537У | н39536У | 2,94 | | |
| н39536У | н39572У | 25,19 | | |
| н39572У | н39573У | 36,42 | | |
| н39573У | н39571У | 6,86 | | |

**3. Сведения о характеристиках уточняемого земельного участка с кадастровым номером** 68:30:0001065:49 :

| № п/п | Наименование характеристики земельного участка | Значение характеристики |
|---|---|---|
| 1 | 2 | 3 |
| 1. | Адрес земельного участка | — |
| 1.1. | Сведения о местоположении земельного участка (при отсутствии адреса) в структурированном в соответствии с федеральной информационной адресной системой виде | — |
| 1.2. | Дополнительные сведения о местоположении земельного участка | — |
| 2. | Площадь земельного участка ± величина погрешности определения (вычисления) площади (Р ± ΔР), м² | 1 200 ± 12,00 |
| 3. | Формула, примененная для вычисления предельной погрешности определения площади земельного участка, с подставленными значениями и итоговые (вычисленные) значения | 3,5*0,10*√(1 200) = 12 |
| 4. | Площадь земельного участка согласно сведениям Единого государственного реестра недвижимости (Ркад), м² | 1 200,00 |
| 5. | Оценка расхождения Р и Ркад (Р - Ркад), м² | 0 |
| 6. | Предельный минимальный и максимальный размеры земельного участка (Рмин и Рмакс), м² | Рмин = 200<br>Рмакс = 5 000 |
| 7. | Вид (виды) разрешенного использования | — |

| 1 | 2 | 3 |
|---|---|---|
| 7.1. | Дополнительные сведения об использовании земельного участка | — |
| 8. | Кадастровый или иной государственный учетный номер (инвентарный) здания, сооружения, объекта незавершенного строительства, расположенного на земельном участке | 68:30:0001052:147; 68:30:0000000:604 |
| 9. | Сведения о земельных участках (землях общего пользования, территории общего пользования), посредством которых обеспечивается доступ | Земли общего пользования |
| 10. | Иные сведения | — |

**4. Пояснения к сведениям об уточняемом земельном участке с кадастровым номером** 68:30:0001065:49 :

| 1. | — |
|---|---|

**1. Сведения о характерных точках границ уточняемого земельного участка с кадастровым номером** 68:30:0001065:51 :

Система координат МСК-68, зона 1 Зона № 1

| Обозначение характерных точек границ | Координаты, м | | | | Метод определения координат | Формулы, примененные для расчета средней квадратической погрешности определения координат характерных точек границ (Mt), с подставленными в такие формулы значениями и итоговые (вычисленные) значения Mt, м | Описание закрепления точки |
|---|---|---|---|---|---|---|---|
| | содержатся в Едином государственном реестре недвижимости | | определены в результате выполнения комплексных кадастровых работ | | | | |
| | X | Y | X | Y | | | |
| 1 | 2 | 3 | 4 | 5 | 6 | 7 | 8 |
| н35076 У | 351 983,62 | 1 303 618,34 | 351 983,62 | 1 303 618,34 | Метод спутниковых геодезических измерений (определений) | √(0,08^2 + 0,06^2) = 0,10 | — |
| н35077 У | 351 978,75 | 1 303 614,16 | 351 978,75 | 1 303 614,16 | | | |
| н35078 У | 351 959,92 | 1 303 599,28 | 351 959,92 | 1 303 599,28 | | | |
| н35079 У | 351 953,21 | 1 303 594,12 | 351 953,21 | 1 303 594,12 | | | |
| н35080 У | 351 946,25 | 1 303 589,39 | 351 946,25 | 1 303 589,39 | | | |
| н35081 У | 351 948,48 | 1 303 585,82 | 351 948,48 | 1 303 585,82 | | | |

| 1 | 2 | 3 | 4 | 5 | 6 | 7 | 8 |
|---|---|---|---|---|---|---|---|
| н35082 У | 351 936,04 | 1 303 578,34 | 351 936,04 | 1 303 578,34 | Метод спутниковых геодезических измерений (определений) | √(0,08^2 + 0,06^2) = 0,10 | — |
| н35083 У | 351 942,45 | 1 303 566,86 | 351 942,45 | 1 303 566,86 | | | |
| н35073 У | 351 943,87 | 1 303 567,37 | 351 943,87 | 1 303 567,37 | | | |
| н35072 У | 351 966,32 | 1 303 581,75 | 351 966,32 | 1 303 581,75 | | | |
| н35071 У | 351 976,93 | 1 303 589,44 | 351 976,93 | 1 303 589,44 | | | |
| н35070 У | 351 992,66 | 1 303 602,50 | 351 992,66 | 1 303 602,50 | | | |
| н35069 У | 352 020,76 | 1 303 630,18 | 352 020,76 | 1 303 630,18 | | | |
| н35084 У | 352 040,66 | 1 303 649,78 | 352 040,66 | 1 303 649,78 | | | |
| н35085 У | 352 028,33 | 1 303 662,46 | 352 028,33 | 1 303 662,46 | | | |
| н35076 У | 351 983,62 | 1 303 618,34 | 351 983,62 | 1 303 618,34 | | | |

**2. Сведения о частях границ уточняемого земельного участка с кадастровым номером** 68:30:0001065:51 :

| Обозначение части границ | | Горизонтальное проложение (S), м | Описание прохождения части границ | Сведения о согласовании местоположения границ (согласовано/спорное) |
|---|---|---|---|---|
| от т. | до т. | | | |
| 1 | 2 | 3 | 4 | 5 |
| н35076У | н35077У | 6,42 | — | согласовано |
| н35077У | н35078У | 24,00 | | |
| н35078У | н35079У | 8,46 | | |
| н35079У | н35080У | 8,42 | | |
| н35080У | н35081У | 4,21 | | |
| н35081У | н35082У | 14,52 | | |
| н35082У | н35083У | 13,15 | | |
| н35083У | н35073У | 1,51 | | |
| н35073У | н35072У | 26,66 | | |
| н35072У | н35071У | 13,10 | | |

| 1 | 2 | 3 | 4 | 5 |
|---|---|---|---|---|
| н35071У | н35070У | 20,44 | — | согласовано |
| н35070У | н35069У | 39,44 | | |
| н35069У | н35084У | 27,93 | | |
| н35084У | н35085У | 17,69 | | |
| н35085У | н35076У | 62,81 | | |

**3. Сведения о характеристиках уточняемого земельного участка с кадастровым номером** 68:30:0001065:51 :

| № п/п | Наименование характеристики земельного участка | Значение характеристики |
|---|---|---|
| 1 | 2 | 3 |
| 1. | Адрес земельного участка | — |
| 1.1. | Сведения о местоположении земельного участка (при отсутствии адреса) в структурированном в соответствии с федеральной информационной адресной системой виде | — |
| 1.2. | Дополнительные сведения о местоположении земельного участка | — |
| 2. | Площадь земельного участка ± величина погрешности определения (вычисления) площади (Р ± ΔР), м² | 2 184 ± 16,00 |
| 3. | Формула, примененная для вычисления предельной погрешности определения площади земельного участка, с подставленными значениями и итоговые (вычисленные) значения | 3,5*0,10*√(2 184) = 16 |
| 4. | Площадь земельного участка согласно сведениям Единого государственного реестра недвижимости (Ркад), м² | 2 184,00 |
| 5. | Оценка расхождения Р и Ркад (Р - Ркад), м² | 0 |
| 6. | Предельный минимальный и максимальный размеры земельного участка (Рмин и Рмакс), м² | Рмин = 200<br>Рмакс = 5 000 |
| 7. | Вид (виды) разрешенного использования | — |
| 7.1. | Дополнительные сведения об использовании земельного участка | — |
| 8. | Кадастровый или иной государственный учетный номер (инвентарный) здания, сооружения, объекта незавершенного строительства, расположенного на земельном участке | — |
| 9. | Сведения о земельных участках (землях общего пользования, территории общего пользования), посредством которых обеспечивается доступ | Земли общего пользования |
| 10. | Иные сведения | — |

**4. Пояснения к сведениям об уточняемом земельном участке с кадастровым номером** 68:30:0001065:51 :

| 1. | — |
|---|---|

**1. Сведения о характерных точках границ уточняемого земельного участка с кадастровым номером** 68:30:0001065:70 :

Система координат МСК-68, зона 1 Зона № 1

| Обозначение характерных точек границ | Координаты, м | | | | Метод определения координат | Формулы, примененные для расчета средней квадратической погрешности определения координат характерных точек границ (Mt), с подставленными в такие формулы значениями и итоговые (вычисленные) значения Mt, м | Описание закрепления точки |
|---|---|---|---|---|---|---|---|
| | содержатся в Едином государственном реестре недвижимости | | определены в результате выполнения комплексных кадастровых работ | | | | |
| | X | Y | X | Y | | | |
| 1 | 2 | 3 | 4 | 5 | 6 | 7 | 8 |
| н25225 У | 351 489,71 | 1 304 344,68 | 351 489,71 | 1 304 344,68 | Метод спутниковых геодезических измерений (определений) | √(0,08^2 + 0,06^2) = 0,10 | — |
| н37310 У | 351 479,03 | 1 304 339,32 | 351 479,03 | 1 304 339,32 | | | |
| н45826 У | 351 492,20 | 1 304 316,31 | 351 492,20 | 1 304 316,31 | | | |
| н25226 У | 351 501,77 | 1 304 321,32 | 351 501,77 | 1 304 321,32 | | | |
| н25225 У | 351 489,71 | 1 304 344,68 | 351 489,71 | 1 304 344,68 | | | |

**2. Сведения о частях границ уточняемого земельного участка с кадастровым номером** 68:30:0001065:70 :

| Обозначение части границ | | Горизонтальное проложение (S), м | Описание прохождения части границ | Сведения о согласовании местоположения границ (согласовано/спорное) |
|---|---|---|---|---|
| от т. | до т. | | | |
| 1 | 2 | 3 | 4 | 5 |
| н25225У | н37310У | 11,95 | — | согласовано |
| н37310У | н45826У | 26,51 | | |
| н45826У | н25226У | 10,80 | | |
| н25226У | н25225У | 26,29 | | |

**3. Сведения о характеристиках уточняемого земельного участка с кадастровым номером** 68:30:0001065:70 :

| № п/п | Наименование характеристики земельного участка | Значение характеристики |
|---|---|---|
| 1 | 2 | 3 |

| 1 | 2 | 3 |
|---|---|---|
| 1. | Адрес земельного участка | — |
| 1.1. | Сведения о местоположении земельного участка (при отсутствии адреса) в структурированном в соответствии с федеральной информационной адресной системой виде | — |
| 1.2. | Дополнительные сведения о местоположении земельного участка | — |
| 2. | Площадь земельного участка ± величина погрешности определения (вычисления) площади (Р ± ΔР), м² | 300 ± 6,00 |
| 3. | Формула, примененная для вычисления предельной погрешности определения площади земельного участка, с подставленными значениями и итоговые (вычисленные) значения | 3,5*0,10*√(300) = 6 |
| 4. | Площадь земельного участка согласно сведениям Единого государственного реестра недвижимости (Ркад), м² | 300,00 |
| 5. | Оценка расхождения Р и Ркад (Р - Ркад), м² | 0 |
| 6. | Предельный минимальный и максимальный размеры земельного участка (Рмин и Рмакс), м² | Рмин = 200<br>Рмакс = 5 000 |
| 7. | Вид (виды) разрешенного использования | — |
| 7.1. | Дополнительные сведения об использовании земельного участка | — |
| 8. | Кадастровый или иной государственный учетный номер (инвентарный) здания, сооружения, объекта незавершенного строительства, расположенного на земельном участке | — |
| 9. | Сведения о земельных участках (землях общего пользования, территории общего пользования), посредством которых обеспечивается доступ | Земли общего пользования |
| 10. | Иные сведения | — |
| **4. Пояснения к сведениям об уточняемом земельном участке с кадастровым номером** 68:30:0001065:70 : | | |
| 1. | — | |

**1. Сведения о характерных точках границ уточняемого земельного участка с кадастровым номером** 68:30:0001065:72 :

Система координат МСК-68, зона 1 Зона № 1

| Обозначение характерных точек границ | Координаты, м | | | | Метод определения координат | Формулы, примененные для расчета средней квадратической погрешности определения координат характерных точек границ (Mt), с подставленными в такие формулы значениями и итоговые (вычисленные) значения Mt, м | Описание закрепления точки |
|---|---|---|---|---|---|---|---|
| | содержатся в Едином государственном реестре недвижимости | | определены в результате выполнения комплексных кадастровых работ | | | | |
| | X | Y | X | Y | | | |
| 1 | 2 | 3 | 4 | 5 | 6 | 7 | 8 |
| н39668 У | 351 438,79 | 1 304 195,57 | 351 438,79 | 1 304 195,57 | Метод спутниковых геодезических измерений (определений) | √(0,08^2 + 0,06^2) = 0,10 | — |
| н39667 У | 351 438,12 | 1 304 202,75 | 351 438,12 | 1 304 202,75 | | | |
| н39666 У | 351 437,74 | 1 304 209,55 | 351 437,74 | 1 304 209,55 | | | |
| н39665 У | 351 437,08 | 1 304 209,50 | 351 437,08 | 1 304 209,50 | | | |
| н39664 У | 351 435,04 | 1 304 212,89 | 351 435,04 | 1 304 212,89 | | | |
| н39663 У | 351 434,51 | 1 304 215,16 | 351 434,51 | 1 304 215,16 | | | |
| н39662 У | 351 433,02 | 1 304 224,00 | 351 433,02 | 1 304 224,00 | | | |
| н39661 У | 351 432,08 | 1 304 223,89 | 351 432,08 | 1 304 223,89 | | | |
| н37273 У | 351 430,31 | 1 304 234,62 | 351 430,31 | 1 304 234,62 | | | |
| н37272 У | 351 418,16 | 1 304 230,95 | 351 418,16 | 1 304 230,95 | | | |
| н37271 У | 351 425,93 | 1 304 194,73 | 351 425,93 | 1 304 194,73 | | | |
| н39668 У | 351 438,79 | 1 304 195,57 | 351 438,79 | 1 304 195,57 | | | |

**2. Сведения о частях границ уточняемого земельного участка с кадастровым номером** 68:30:0001065:72 :

| Обозначение части границ | | Горизонтальное проложение (S), м | Описание прохождения части границ | Сведения о согласовании местоположения границ (согласовано/спорное) |
|---|---|---|---|---|
| от т. | до т. | | | |
| 1 | 2 | 3 | 4 | 5 |
| н39668У | н39667У | 7,21 | — | согласовано |
| н39667У | н39666У | 6,81 | | |
| н39666У | н39665У | 0,66 | | |
| н39665У | н39664У | 3,96 | | |
| н39664У | н39663У | 2,33 | | |
| н39663У | н39662У | 8,96 | | |
| н39662У | н39661У | 0,95 | | |
| н39661У | н37273У | 10,88 | | |
| н37273У | н37272У | 12,69 | | |
| н37272У | н37271У | 37,04 | | |
| н37271У | н39668У | 12,89 | | |

**3. Сведения о характеристиках уточняемого земельного участка с кадастровым номером** 68:30:0001065:72 :

| № п/п | Наименование характеристики земельного участка | Значение характеристики |
|---|---|---|
| 1 | 2 | 3 |
| 1. | Адрес земельного участка | — |
| 1.1. | Сведения о местоположении земельного участка (при отсутствии адреса) в структурированном в соответствии с федеральной информационной адресной системой виде | — |
| 1.2. | Дополнительные сведения о местоположении земельного участка | — |
| 2. | Площадь земельного участка ± величина погрешности определения (вычисления) площади (Р ± ΔР), м² | 503 ± 8,00 |
| 3. | Формула, примененная для вычисления предельной погрешности определения площади земельного участка, с подставленными значениями и итоговые (вычисленные) значения | 3,5*0,10*√(503) = 8 |
| 4. | Площадь земельного участка согласно сведениям Единого государственного реестра недвижимости (Ркад), м² | 454,00 |
| 5. | Оценка расхождения Р и Ркад (Р - Ркад), м² | 49 |
| 6. | Предельный минимальный и максимальный размеры земельного участка (Рмин и Рмакс), м² | Рмин = 200<br>Рмакс = 5 000 |

| 1 | 2 | 3 |
|---|---|---|
| 7. | Вид (виды) разрешенного использования | — |
| 7.1. | Дополнительные сведения об использовании земельного участка | — |
| 8. | Кадастровый или иной государственный учетный номер (инвентарный) здания, сооружения, объекта незавершенного строительства, расположенного на земельном участке | 68:30:0001052:128 |
| 9. | Сведения о земельных участках (землях общего пользования, территории общего пользования), посредством которых обеспечивается доступ | Земли общего пользования |
| 10. | Иные сведения | — |
| **4. Пояснения к сведениям об уточняемом земельном участке с кадастровым номером** 68:30:0001065:72 : | | |
| 1. | — | |

**Сведения об уточняемых земельных участках, необходимые для исправления реестровых ошибок в сведениях о местоположении их границ**

**1. Сведения о характерных точках границ уточняемого земельного участка с кадастровым номером** 68:30:0001065:1 :

Система координат МСК-68, зона 1 Зона № 1

| Обозначение характерных точек границ | Координаты, м | | | | Метод определения координат | Формулы, примененные для расчета средней квадратической погрешности определения координат характерных точек границ (Mt), с подставленными в такие формулы значениями и итоговые (вычисленные) значения Mt, м | Описание закрепления точки |
|---|---|---|---|---|---|---|---|
| | содержатся в Едином государственном реестре недвижимости | | определены в результате выполнения комплексных кадастровых работ | | | | |
| | X | Y | X | Y | | | |
| 1 | 2 | 3 | 4 | 5 | 6 | 7 | 8 |
| 39683 | 107,24 | 72,01 | — | — | Метод спутниковых геодезических измерений (определений) | 0,10 | — |
| 39684 | 139,90 | 99,04 | — | — | | | |
| 39685 | 125,72 | 116,17 | — | — | | | |
| 39686 | 95,23 | 89,72 | — | — | | | |
| н39687У | — | — | 351 891,09 | 1 303 727,15 | | √(0,08^2 + 0,06^2) = 0,10 | |
| н39688У | — | — | 351 924,76 | 1 303 753,94 | | | |
| н39689У | — | — | 351 912,71 | 1 303 770,47 | | | |
| н39690У | — | — | 351 878,71 | 1 303 744,93 | | | |
| 39683 | 107,24 | 72,01 | — | — | | 0,10 | |

**2. Сведения о частях границ уточняемого земельного участка с кадастровым номером** 68:30:0001065:1 :

| Обозначение части границ | | Горизонтальное проложение (S), м | Описание прохождения части границ | Сведения о согласовании местоположения границ (согласовано/спорное) |
|---|---|---|---|---|
| от т. | до т. | | | |
| 1 | 2 | 3 | 4 | 5 |
| н39687У | н39688У | 43,03 | — | согласовано |

| 1 | 2 | 3 | 4 | 5 |
|---|---|---|---|---|
| н39688У | н39689У | 20,46 | — | согласовано |
| н39689У | н39690У | 42,52 | | |
| н39690У | н39687У | 21,67 | | |

**3. Сведения о характеристиках уточняемого земельного участка с кадастровым номером** 68:30:0001065:1 :

| № п/п | Наименование характеристики | Значение характеристики |
|---|---|---|
| 1 | 2 | 3 |
| 1. | Адрес земельного участка | — |
| 1.1. | Сведения о местоположении земельного участка (при отсутствии адреса) в структурированном в соответствии с федеральной информационной адресной системой виде | — |
| 1.2. | Дополнительные сведения о местоположении земельного участка | — |
| 2. | Площадь земельного участка ± величина погрешности определения (вычисления) площади (Р ± ΔР), м² | 900 ± 11,00 |
| 3. | Формула, примененная для вычисления предельной погрешности определения площади земельного участка, с подставленными значениями и итоговые (вычисленные) значения | 3,5*0,10*√(900) = 11 |
| 4. | Площадь земельного участка согласно сведениям Единого государственного реестра недвижимости (Ркад), м² | 900,00 |
| 5. | Оценка расхождения Р и Ркад (Р - Ркад), м² | 0 |
| 6. | Предельный минимальный и максимальный размеры земельного участка (Рмин и Рмакс), м² | Рмин = 200<br>Рмакс = 5 000 |
| 7. | Кадастровый или иной государственный учетный номер (инвентарный) здания, сооружения, объекта незавершенного строительства, расположенного на земельном участке | 68:30:0001064:44 |
| 8. | Вид (виды) разрешенного использования | — |
| 8.1. | Дополнительные сведения об использовании земельного участка | — |
| 9. | Сведения о земельных участках (землях общего пользования, территории общего пользования), посредством которых обеспечивается доступ | Земли общего пользования |
| 10. | Иные сведения | На местности границы данного земельных участков существуют более 15 лет, его границы в ходе проведения ККР установлены по фактическому пользованию без захвата земель общего пользования, с учетом привязки к смежным земельным участкам, границы которых ранее были установлены в системе координат МСК-68 |

**4. Пояснения к сведениям об уточняемом земельном участке с кадастровым номером** 68:30:0001065:1 :

| 1. | — |
|---|---|

**1. Сведения о характерных точках границ уточняемого земельного участка с кадастровым номером** 68:30:0001065:4 :

Система координат МСК-68, зона 1 Зона № 1

| Обозначение характерных точек границ | Координаты, м | | | | Метод определения координат | Формулы, примененные для расчета средней квадратической погрешности определения координат характерных точек границ (Mt), с подставленными в такие формулы значениями и итоговые (вычисленные) значения Mt, м | Описание закрепления точки |
|---|---|---|---|---|---|---|---|
| | содержатся в Едином государственном реестре недвижимости | | определены в результате выполнения комплексных кадастровых работ | | | | |
| | X | Y | X | Y | | | |
| 1 | 2 | 3 | 4 | 5 | 6 | 7 | 8 |
| 37285 | 95,42 | 120,64 | — | — | Метод спутниковых геодезических измерений (определений) | 0,10 | — |
| 25209 | 91,79 | 120,37 | — | — | | | |
| 25219 | 91,31 | 112,13 | — | — | | | |
| 25218 | 90,85 | 104,04 | — | — | | | |
| 25217 | 90,23 | 97,06 | — | — | | | |
| 25216 | 89,43 | 32,17 | — | — | | | |
| 25215 | 89,89 | 10,77 | — | — | | | |
| 37286 | 103,00 | 11,28 | — | — | | | |
| 37287 | 102,68 | 26,19 | — | — | | | |
| 37288 | 102,42 | 32,69 | — | — | | | |
| 37289 | 101,37 | 70,38 | — | — | | | |

| 1 | 2 | 3 | 4 | 5 | 6 | 7 | 8 |
|---|---|---|---|---|---|---|---|
| 37290 | 101,03 | 76,83 | — | — | Метод спутниковых геодезических измерений (определений) | 0,10 | — |
| 37291 | 102,31 | 84,99 | — | — | | | |
| 37292 | 100,89 | 100,54 | — | — | | | |
| 37293 | 100,52 | 100,54 | — | — | | | |
| 37294 | 100,06 | 104,60 | — | — | | | |
| 37295 | 99,27 | 106,69 | — | — | | | |
| 37296 | 96,32 | 106,77 | — | — | | | |
| 37297 | 95,07 | 107,12 | — | — | | | |
| н37298 У | — | — | 351 470,45 | 1 304 421,18 | | √(0,08^2 + 0,06^2) = 0,10 | |
| н25220 У | — | — | 351 467,04 | 1 304 419,27 | | | |
| н25232 У | — | — | 351 474,58 | 1 304 401,88 | | | |
| н25231 У | — | — | 351 476,59 | 1 304 397,83 | | | |
| н25230 У | — | — | 351 505,50 | 1 304 339,73 | | | |
| н25229 У | — | — | 351 515,32 | 1 304 321,55 | | | |
| н37299 У | — | — | 351 527,11 | 1 304 327,33 | | | |
| н37300 У | — | — | 351 520,02 | 1 304 340,45 | | | |
| н37301 У | — | — | 351 516,82 | 1 304 346,12 | | | |

| 1 | 2 | 3 | 4 | 5 | 6 | 7 | 8 |
|---|---|---|---|---|---|---|---|
| н37302 У | — | — | 351 495,44 | 1 304 384,76 | Метод спутниковых геодезических измерений (определений) | √(0,08^2 + 0,06^2) = 0,10 | — |
| н37303 У | — | — | 351 492,86 | 1 304 392,60 | | | |
| н37304 У | — | — | 351 484,50 | 1 304 405,79 | | | |
| н37305 У | — | — | 351 484,17 | 1 304 405,62 | | | |
| н37306 У | — | — | 351 481,90 | 1 304 409,02 | | | |
| н37307 У | — | — | 351 480,25 | 1 304 410,52 | | | |
| н37308 У | — | — | 351 477,59 | 1 304 409,25 | | | |
| н37309 У | — | — | 351 476,31 | 1 304 408,99 | | | |
| 37285 | 95,42 | 120,64 | — | — | | 0,10 | |

**2. Сведения о частях границ уточняемого земельного участка с кадастровым номером** 68:30:0001065:4 :

| Обозначение части границ | | Горизонтальное проложение (S), м | Описание прохождения части границ | Сведения о согласовании местоположения границ (согласовано/спорное) |
|---|---|---|---|---|
| от т. | до т. | | | |
| 1 | 2 | 3 | 4 | 5 |
| н37298У | н25220У | 3,91 | — | согласовано |
| н25220У | н25232У | 18,95 | | |
| н25232У | н25231У | 4,52 | | |
| н25231У | н25230У | 64,90 | | |
| н25230У | н25229У | 20,66 | | |
| н25229У | н37299У | 13,13 | | |
| н37299У | н37300У | 14,91 | | |
| н37300У | н37301У | 6,51 | | |
| н37301У | н37302У | 44,16 | | |
| н37302У | н37303У | 8,25 | | |
| н37303У | н37304У | 15,62 | | |
| н37304У | н37305У | 0,37 | | |

| 1 | 2 | 3 | 4 | 5 |
|---|---|---|---|---|
| н37305У | н37306У | 4,09 | — | согласовано |
| н37306У | н37307У | 2,23 | | |
| н37307У | н37308У | 2,95 | | |
| н37308У | н37309У | 1,31 | | |
| н37309У | н37298У | 13,53 | | |

**3. Сведения о характеристиках уточняемого земельного участка с кадастровым номером** 68:30:0001065:4 :

| № п/п | Наименование характеристики | Значение характеристики |
|---|---|---|
| 1 | 2 | 3 |
| 1. | Адрес земельного участка | — |
| 1.1. | Сведения о местоположении земельного участка (при отсутствии адреса) в структурированном в соответствии с федеральной информационной адресной системой виде | — |
| 1.2. | Дополнительные сведения о местоположении земельного участка | — |
| 2. | Площадь земельного участка ± величина погрешности определения (вычисления) площади (Р ± ΔР), м² | 1 200 ± 12,00 |
| 3. | Формула, примененная для вычисления предельной погрешности определения площади земельного участка, с подставленными значениями и итоговые (вычисленные) значения | 3,5*0,10*√(1 200) = 12 |
| 4. | Площадь земельного участка согласно сведениям Единого государственного реестра недвижимости (Ркад), м² | 1 200,00 |
| 5. | Оценка расхождения Р и Ркад (Р - Ркад), м² | 0 |
| 6. | Предельный минимальный и максимальный размеры земельного участка (Рмин и Рмакс), м² | Рмин = 200<br>Рмакс = 5 000 |
| 7. | Кадастровый или иной государственный учетный номер (инвентарный) здания, сооружения, объекта незавершенного строительства, расположенного на земельном участке | 68:30:0001065:97 |
| 8. | Вид (виды) разрешенного использования | — |
| 8.1. | Дополнительные сведения об использовании земельного участка | — |
| 9. | Сведения о земельных участках (землях общего пользования, территории общего пользования), посредством которых обеспечивается доступ | Земли общего пользования |

| 1 | 2 | 3 |
|---|---|---|
| 10. | Иные сведения | На местности границы данного земельных участков существуют более 15 лет, его границы в ходе проведения ККР установлены по фактическому пользованию без захвата земель общего пользования, с учетом привязки к смежным земельным участкам, границы которых ранее были установлены в системе координат МСК-68 |

**4. Пояснения к сведениям об уточняемом земельном участке с кадастровым номером** 68:30:0001065:4 :

| 1. | — |
|---|---|

**1. Сведения о характерных точках границ уточняемого земельного участка с кадастровым номером** 68:30:0001065:5 :

Система координат МСК-68, зона 1 Зона № 1

| Обозначение характерных точек границ | Координаты, м | | | | Метод определения координат | Формулы, примененные для расчета средней квадратической погрешности определения координат характерных точек границ (Mt), с подставленными в такие формулы значениями и итоговые (вычисленные) значения Mt, м | Описание закрепления точки |
|---|---|---|---|---|---|---|---|
| | содержатся в Едином государственном реестре недвижимости | | определены в результате выполнения комплексных кадастровых работ | | | | |
| | X | Y | X | Y | | | |
| 1 | 2 | 3 | 4 | 5 | 6 | 7 | 8 |
| 39550 | 351 651,06 | 1 304 066,38 | — | — | Метод спутниковых геодезических измерений (определений) | 0,10 | — |
| 39551 | 351 658,61 | 1 304 058,31 | — | — | | | |
| 39552 | 351 658,21 | 1 304 057,93 | — | — | | | |
| 39553 | 351 656,71 | 1 304 056,50 | — | — | | | |
| 39554 | 351 670,09 | 1 304 042,32 | — | — | | | |
| 39555 | 351 671,40 | 1 304 043,71 | — | — | | | |
| 39556 | 351 672,47 | 1 304 044,86 | — | — | | | |
| 39557 | 351 679,68 | 1 304 053,24 | — | — | | | |

| 1 | 2 | 3 | 4 | 5 | 6 | 7 | 8 |
|---|---|---|---|---|---|---|---|
| 39558 | 351 695,08 | 1 304 076,73 | — | — | Метод спутниковых геодезических измерений (определений) | 0,10 | — |
| 39559 | 351 710,07 | 1 304 100,28 | — | — | | | |
| 39560 | 351 684,74 | 1 304 119,40 | — | — | | | |
| 39561 | 351 667,89 | 1 304 091,45 | — | — | | | |
| 39562 | 351 661,24 | 1 304 080,71 | — | — | | | |
| 39563 | 351 657,16 | 1 304 071,98 | — | — | | | |
| н25090 У | — | — | 351 649,66 | 1 304 066,82 | | √(0,08^2 + 0,06^2) = 0,10 | |
| н39564 У | — | — | 351 669,15 | 1 304 044,58 | | | |
| н39565 У | — | — | 351 678,28 | 1 304 053,68 | | | |
| н39566 У | — | — | 351 685,48 | 1 304 064,24 | | | |
| н39567 У | — | — | 351 709,47 | 1 304 101,99 | | | |
| н25093 У | — | — | 351 686,30 | 1 304 121,54 | | | |
| н25092 У | — | — | 351 659,84 | 1 304 081,15 | | | |
| н25091 У | — | — | 351 656,94 | 1 304 074,14 | | | |
| 39550 | 351 651,06 | 1 304 066,38 | — | — | | 0,10 | |

**2. Сведения о частях границ уточняемого земельного участка с кадастровым номером** 68:30:0001065:5 :

| Обозначение части границ | | Горизонтальное проложение (S), м | Описание прохождения части границ | Сведения о согласовании местоположения границ (согласовано/спорное) |
|---|---|---|---|---|
| от т. | до т. | | | |
| 1 | 2 | 3 | 4 | 5 |
| н25090У | н39564У | 29,57 | — | согласовано |

| 1 | 2 | 3 | 4 | 5 |
|---|---|---|---|---|
| н39564У | н39565У | 12,89 | — | согласовано |
| н39565У | н39566У | 12,78 | | |
| н39566У | н39567У | 44,73 | | |
| н39567У | н25093У | 30,32 | | |
| н25093У | н25092У | 48,29 | | |
| н25092У | н25091У | 7,59 | | |
| н25091У | н25090У | 10,32 | | |

**3. Сведения о характеристиках уточняемого земельного участка с кадастровым номером** 68:30:0001065:5 :

| № п/п | Наименование характеристики | Значение характеристики |
|---|---|---|
| 1 | 2 | 3 |
| 1. | Адрес земельного участка | — |
| 1.1. | Сведения о местоположении земельного участка (при отсутствии адреса) в структурированном в соответствии с федеральной информационной адресной системой виде | — |
| 1.2. | Дополнительные сведения о местоположении земельного участка | — |
| 2. | Площадь земельного участка ± величина погрешности определения (вычисления) площади (Р ± ΔР), м² | 2 057 ± 16,00 |
| 3. | Формула, примененная для вычисления предельной погрешности определения площади земельного участка, с подставленными значениями и итоговые (вычисленные) значения | 3,5*0,10*√(2 057) = 16 |
| 4. | Площадь земельного участка согласно сведениям Единого государственного реестра недвижимости (Ркад), м² | 2 057,00 |
| 5. | Оценка расхождения Р и Ркад (Р - Ркад), м² | 0 |
| 6. | Предельный минимальный и максимальный размеры земельного участка (Рмин и Рмакс), м² | Рмин = 200<br>Рмакс = 5 000 |
| 7. | Кадастровый или иной государственный учетный номер (инвентарный) здания, сооружения, объекта незавершенного строительства, расположенного на земельном участке | 68:30:0001065:78 |
| 8. | Вид (виды) разрешенного использования | — |
| 8.1. | Дополнительные сведения об использовании земельного участка | — |
| 9. | Сведения о земельных участках (землях общего пользования, территории общего пользования), посредством которых обеспечивается доступ | Земли общего пользования |

| 1 | 2 | 3 |
|---|---|---|
| 10. | Иные сведения | На местности границы данного земельных участков существуют более 15 лет, его границы в ходе проведения ККР установлены по фактическому пользованию без захвата земель общего пользования, с учетом привязки к смежным земельным участкам, границы которых ранее были установлены в системе координат МСК-68 |

**4. Пояснения к сведениям об уточняемом земельном участке с кадастровым номером** 68:30:0001065:5 :

| 1. | — |
|---|---|

**1. Сведения о характерных точках границ уточняемого земельного участка с кадастровым номером** 68:30:0001065:6 :

Система координат МСК-68, зона 1 Зона № 1

| Обозначение характерных точек границ | Координаты, м | | | | Метод определения координат | Формулы, примененные для расчета средней квадратической погрешности определения координат характерных точек границ (Mt), с подставленными в такие формулы значениями и итоговые (вычисленные) значения Mt, м | Описание закрепления точки |
|---|---|---|---|---|---|---|---|
| | содержатся в Едином государственном реестре недвижимости | | определены в результате выполнения комплексных кадастровых работ | | | | |
| | X | Y | X | Y | | | |
| 1 | 2 | 3 | 4 | 5 | 6 | 7 | 8 |
| 51681 | 108,56 | 113,63 | — | — | Метод спутниковых геодезических измерений (определений) | 0,10 | — |
| 51682 | 107,10 | 119,19 | — | — | | | |
| 51683 | 82,12 | 111,88 | — | — | | | |
| 51684 | 83,50 | 102,50 | — | — | | | |
| 51685 | 83,13 | 101,04 | — | — | | | |
| 51686 | 88,04 | 75,90 | — | — | | | |
| 51687 | 117,04 | 82,40 | — | — | | | |
| 51688 | 109,65 | 109,51 | — | — | | | |

| 1 | 2 | 3 | 4 | 5 | 6 | 7 | 8 |
|---|---|---|---|---|---|---|---|
| н51689 У | — | — | 351 441,76 | 1 304 393,96 | Метод спутниковых геодезических измерений (определений) | √(0,08^2 + 0,06^2) = 0,10 | — |
| н51690 У | — | — | 351 434,08 | 1 304 408,93 | | | |
| н51691 У | — | — | 351 410,70 | 1 304 398,14 | | | |
| н51692 У | — | — | 351 410,93 | 1 304 394,19 | | | |
| н51693 У | — | — | 351 413,79 | 1 304 388,57 | | | |
| н51694 У | — | — | 351 415,16 | 1 304 382,21 | | | |
| н51695 У | — | — | 351 418,31 | 1 304 373,84 | | | |
| н51696 У | — | — | 351 422,22 | 1 304 364,70 | | | |
| н51697 У | — | — | 351 450,30 | 1 304 374,57 | | | |
| 51681 | 108,56 | 113,63 | — | — | | 0,10 | |

**2. Сведения о частях границ уточняемого земельного участка с кадастровым номером** 68:30:0001065:6 :

| Обозначение части границ | | Горизонтальное проложение (S), м | Описание прохождения части границ | Сведения о согласовании местоположения границ (согласовано/спорное) |
|---|---|---|---|---|
| от т. | до т. | | | |
| 1 | 2 | 3 | 4 | 5 |
| н51689У | н51690У | 16,83 | — | согласовано |
| н51690У | н51691У | 25,75 | | |
| н51691У | н51692У | 3,96 | | |
| н51692У | н51693У | 6,31 | | |
| н51693У | н51694У | 6,51 | | |
| н51694У | н51695У | 8,94 | | |
| н51695У | н51696У | 9,94 | | |
| н51696У | н51697У | 29,76 | | |
| н51697У | н51689У | 21,19 | | |

| **3. Сведения о характеристиках уточняемого земельного участка с кадастровым номером** | | 68:30:0001065:6 : |
|---|---|---|
| № п/п | Наименование характеристики | Значение характеристики |
| 1 | 2 | 3 |
| 1. | Адрес земельного участка | — |
| 1.1. | Сведения о местоположении земельного участка (при отсутствии адреса) в структурированном в соответствии с федеральной информационной адресной системой виде | — |
| 1.2. | Дополнительные сведения о местоположении земельного участка | — |
| 2. | Площадь земельного участка ± величина погрешности определения (вычисления) площади (Р ± ΔР), м² | 1 047 ± 11,00 |
| 3. | Формула, примененная для вычисления предельной погрешности определения площади земельного участка, с подставленными значениями и итоговые (вычисленные) значения | 3,5*0,10*√(1 047) = 11 |
| 4. | Площадь земельного участка согласно сведениям Единого государственного реестра недвижимости (Ркад), м² | 1 047,00 |
| 5. | Оценка расхождения Р и Ркад (Р - Ркад), м² | 0 |
| 6. | Предельный минимальный и максимальный размеры земельного участка (Рмин и Рмакс), м² | Рмин = 200<br>Рмакс = 5 000 |
| 7. | Кадастровый или иной государственный учетный номер (инвентарный) здания, сооружения, объекта незавершенного строительства, расположенного на земельном участке | 68:30:0001065:93 |
| 8. | Вид (виды) разрешенного использования | — |
| 8.1. | Дополнительные сведения об использовании земельного участка | — |
| 9. | Сведения о земельных участках (землях общего пользования, территории общего пользования), посредством которых обеспечивается доступ | Земли общего пользования |
| 10. | Иные сведения | На местности границы данного земельных участков существуют более 15 лет, его границы в ходе проведения ККР установлены по фактическому пользованию без захвата земель общего пользования, с учетом привязки к смежным земельным участкам, границы которых ранее были установлены в системе координат МСК-68 |
| **4. Пояснения к сведениям об уточняемом земельном участке с кадастровым номером** | | 68:30:0001065:6 : |
| 1. | — | |

**1. Сведения о характерных точках границ уточняемого земельного участка с кадастровым номером** 68:30:0001065:7 :

Система координат МСК-68, зона 1 Зона № 1

| Обозначение характерных точек границ | Координаты, м | | | | Метод определения координат | Формулы, примененные для расчета средней квадратической погрешности определения координат характерных точек границ (Mt), с подставленными в такие формулы значениями и итоговые (вычисленные) значения Mt, м | Описание закрепления точки |
|---|---|---|---|---|---|---|---|
| | содержатся в Едином государственном реестре недвижимости | | определены в результате выполнения комплексных кадастровых работ | | | | |
| | X | Y | X | Y | | | |
| 1 | 2 | 3 | 4 | 5 | 6 | 7 | 8 |
| 51687 | 117,04 | 82,40 | — | — | Метод спутниковых геодезических измерений (определений) | 0,10 | — |
| 51686 | 88,04 | 75,90 | — | — | | | |
| 45728 | 92,03 | 57,66 | — | — | | | |
| 45729 | 97,18 | 32,58 | — | — | | | |
| 45730 | 124,50 | 39,67 | — | — | | | |
| 45731 | 116,11 | 65,75 | — | — | | | |
| 45732 | 115,02 | 70,73 | — | — | | | |
| 45733 | 120,11 | 71,84 | — | — | | | |
| н45734 У | — | — | 351 463,30 | 1 304 333,18 | | √(0,08^2 + 0,06^2) = 0,10 | |
| н45735 У | — | — | 351 451,56 | 1 304 357,93 | | | |
| н45736 У | — | — | 351 449,83 | 1 304 362,73 | | | |
| н45737 У | — | — | 351 454,73 | 1 304 364,50 | | | |

| 1 | 2 | 3 | 4 | 5 | 6 | 7 | 8 |
|---|---|---|---|---|---|---|---|
| н51697 У | — | — | 351 450,30 | 1 304 374,57 | Метод спутниковых геодезических измерений (определений) | √(0,08^2 + 0,06^2) = 0,10 | — |
| н51696 У | — | — | 351 422,22 | 1 304 364,70 | | | |
| н25129 У | — | — | 351 430,70 | 1 304 341,12 | | | |
| н25149 У | — | — | 351 430,81 | 1 304 339,61 | | | |
| н25148 У | — | — | 351 436,02 | 1 304 323,49 | | | |
| 51687 | 117,04 | 82,40 | — | — | | 0,10 | |

**2. Сведения о частях границ уточняемого земельного участка с кадастровым номером** 68:30:0001065:7 :

| Обозначение части границ | | Горизонтальное проложение (S), м | Описание прохождения части границ | Сведения о согласовании местоположения границ (согласовано/спорное) |
|---|---|---|---|---|
| от т. | до т. | | | |
| 1 | 2 | 3 | 4 | 5 |
| н45734У | н45735У | 27,39 | — | согласовано |
| н45735У | н45736У | 5,10 | | |
| н45736У | н45737У | 5,21 | | |
| н45737У | н51697У | 11,00 | | |
| н51697У | н51696У | 29,76 | | |
| н51696У | н25129У | 25,06 | | |
| н25129У | н25149У | 1,51 | | |
| н25149У | н25148У | 16,94 | | |
| н25148У | н45734У | 28,95 | | |

**3. Сведения о характеристиках уточняемого земельного участка с кадастровым номером** 68:30:0001065:7 :

| № п/п | Наименование характеристики | Значение характеристики |
|---|---|---|
| 1 | 2 | 3 |
| 1. | Адрес земельного участка | — |
| 1.1. | Сведения о местоположении земельного участка (при отсутствии адреса) в структурированном в соответствии с федеральной информационной адресной системой виде | — |
| 1.2. | Дополнительные сведения о местоположении земельного участка | — |

| 1 | 2 | 3 |
|---|---|---|
| 2. | Площадь земельного участка ± величина погрешности определения (вычисления) площади (Р ± ΔР), м² | 1 200 ± 12,00 |
| 3. | Формула, примененная для вычисления предельной погрешности определения площади земельного участка, с подставленными значениями и итоговые (вычисленные) значения | 3,5*0,10*√(1 200) = 12 |
| 4. | Площадь земельного участка согласно сведениям Единого государственного реестра недвижимости (Ркад), м² | 1 200,00 |
| 5. | Оценка расхождения Р и Ркад (Р - Ркад), м² | 0 |
| 6. | Предельный минимальный и максимальный размеры земельного участка (Рмин и Рмакс), м² | Рмин = 200<br>Рмакс = 5 000 |
| 7. | Кадастровый или иной государственный учетный номер (инвентарный) здания, сооружения, объекта незавершенного строительства, расположенного на земельном участке | 68:30:0001065:94 |
| 8. | Вид (виды) разрешенного использования | — |
| 8.1. | Дополнительные сведения об использовании земельного участка | — |
| 9. | Сведения о земельных участках (землях общего пользования, территории общего пользования), посредством которых обеспечивается доступ | Земли общего пользования |
| 10. | Иные сведения | На местности границы данного земельных участков существуют более 15 лет, его границы в ходе проведения ККР установлены по фактическому пользованию без захвата земель общего пользования, с учетом привязки к смежным земельным участкам, границы которых ранее были установлены в системе координат МСК-68 |
| **4. Пояснения к сведениям об уточняемом земельном участке с кадастровым номером** | | 68:30:0001065:7 : |
| 1. | — | |

**1. Сведения о характерных точках границ уточняемого земельного участка с кадастровым номером** 68:30:0001065:10 :

Система координат МСК-68, зона 1 Зона № 1

| Обозначение характерных точек границ | Координаты, м | | | | Метод определения координат | Формулы, примененные для расчета средней квадратической погрешности определения координат характерных точек границ (Mt), с подставленными в такие формулы значениями и итоговые (вычисленные) значения Mt, м | Описание закрепления точки |
|---|---|---|---|---|---|---|---|
| | содержатся в Едином государственном реестре недвижимости | | определены в результате выполнения комплексных кадастровых работ | | | | |
| | X | Y | X | Y | | | |
| 1 | 2 | 3 | 4 | 5 | 6 | 7 | 8 |
| 45738 | 86,42 | 83,53 | — | — | Метод спутниковых геодезических измерений (определений) | 0,10 | — |
| 45739 | 89,32 | 49,82 | — | — | | | |
| 51944 | 93,47 | 1,64 | — | — | | | |
| 51943 | 102,51 | 2,34 | — | — | | | |
| 45740 | 98,08 | 51,04 | — | — | | | |
| 45741 | 95,02 | 84,69 | — | — | | | |
| 45742 | 94,17 | 97,76 | — | — | | | |
| 45743 | 89,23 | 119,18 | — | — | | | |
| 45744 | 80,28 | 116,16 | — | — | | | |
| 45745 | 83,83 | 94,45 | — | — | | | |
| н37371 У | — | — | 351 378,92 | 1 304 343,83 | | √(0,08^2 + 0,06^2) = 0,10 | |
| н37370 У | — | — | 351 390,16 | 1 304 307,18 | | | |

| 1 | 2 | 3 | 4 | 5 | 6 | 7 | 8 |
|---|---|---|---|---|---|---|---|
| н37369 У | — | — | 351 398,54 | 1 304 276,99 | Метод спутниковых геодезических измерений (определений) | √(0,08^2 + 0,06^2) = 0,10 | — |
| н51950 У | — | — | 351 400,80 | 1 304 268,85 | | | |
| н51949 У | — | — | 351 409,34 | 1 304 271,24 | | | |
| н37336 У | — | — | 351 401,70 | 1 304 300,70 | | | |
| н37323 У | — | — | 351 387,95 | 1 304 343,25 | | | |
| н37322 У | — | — | 351 386,97 | 1 304 346,24 | | | |
| н37321 У | — | — | 351 388,82 | 1 304 346,94 | | | |
| н37320 У | — | — | 351 386,56 | 1 304 354,71 | | | |
| н37319 У | — | — | 351 382,06 | 1 304 364,87 | | | |
| н37318 У | — | — | 351 374,29 | 1 304 380,45 | | | |
| н37374 У | — | — | 351 365,92 | 1 304 376,30 | | | |
| н37373 У | — | — | 351 369,59 | 1 304 368,08 | | | |
| н37372 У | — | — | 351 374,30 | 1 304 355,14 | | | |
| 45738 | 86,42 | 83,53 | — | — | | 0,10 | |

**2. Сведения о частях границ уточняемого земельного участка с кадастровым номером** 68:30:0001065:10 :

| Обозначение части границ | | Горизонтальное проложение (S), м | Описание прохождения части границ | Сведения о согласовании местоположения границ (согласовано/спорное) |
|---|---|---|---|---|
| от т. | до т. | | | |
| 1 | 2 | 3 | 4 | 5 |
| н37371У | н37370У | 38,33 | — | согласовано |
| н37370У | н37369У | 31,33 | | |
| н37369У | н51950У | 8,45 | | |

| 1 | 2 | 3 | 4 | 5 |
|---|---|---|---|---|
| н51950У | н51949У | 8,87 | — | согласовано |
| н51949У | н37336У | 30,43 | | |
| н37336У | н37323У | 44,72 | | |
| н37323У | н37322У | 3,15 | | |
| н37322У | н37321У | 1,98 | | |
| н37321У | н37320У | 8,09 | | |
| н37320У | н37319У | 11,11 | | |
| н37319У | н37318У | 17,41 | | |
| н37318У | н37374У | 9,34 | | |
| н37374У | н37373У | 9,00 | | |
| н37373У | н37372У | 13,77 | | |
| н37372У | н37371У | 12,22 | | |

**3. Сведения о характеристиках уточняемого земельного участка с кадастровым номером** 68:30:0001065:10 :

| № п/п | Наименование характеристики | Значение характеристики |
|---|---|---|
| 1 | 2 | 3 |
| 1. | Адрес земельного участка | — |
| 1.1. | Сведения о местоположении земельного участка (при отсутствии адреса) в структурированном в соответствии с федеральной информационной адресной системой виде | — |
| 1.2. | Дополнительные сведения о местоположении земельного участка | — |
| 2. | Площадь земельного участка ± величина погрешности определения (вычисления) площади (Р ± ΔР), м² | 1 070 ± 11,00 |
| 3. | Формула, примененная для вычисления предельной погрешности определения площади земельного участка, с подставленными значениями и итоговые (вычисленные) значения | 3,5*0,10*√(1 070) = 11 |
| 4. | Площадь земельного участка согласно сведениям Единого государственного реестра недвижимости (Ркад), м² | 1 070,00 |
| 5. | Оценка расхождения Р и Ркад (Р - Ркад), м² | 0 |
| 6. | Предельный минимальный и максимальный размеры земельного участка (Рмин и Рмакс), м² | Рмин = 200<br>Рмакс = 5 000 |
| 7. | Кадастровый или иной государственный учетный номер (инвентарный) здания, сооружения, объекта незавершенного строительства, расположенного на земельном участке | 68:30:0001065:73 |

| 1 | 2 | 3 |
|---|---|---|
| 8. | Вид (виды) разрешенного использования | — |
| 8.1. | Дополнительные сведения об использовании земельного участка | — |
| 9. | Сведения о земельных участках (землях общего пользования, территории общего пользования), посредством которых обеспечивается доступ | Земли общего пользования |
| 10. | Иные сведения | На местности границы данного земельных участков существуют более 15 лет, его границы в ходе проведения ККР установлены по фактическому пользованию без захвата земель общего пользования, с учетом привязки к смежным земельным участкам, границы которых ранее были установлены в системе координат МСК-68 |

**4. Пояснения к сведениям об уточняемом земельном участке с кадастровым номером** 68:30:0001065:10 :

| 1. | — |
|---|---|

**1. Сведения о характерных точках границ уточняемого земельного участка с кадастровым номером** 68:30:0001065:11 :

Система координат МСК-68, зона 1 Зона № 1

| Обозначение характерных точек границ | Координаты, м | | | | Метод определения координат | Формулы, примененные для расчета средней квадратической погрешности определения координат характерных точек границ (Mt), с подставленными в такие формулы значениями и итоговые (вычисленные) значения Mt, м | Описание закрепления точки |
|---|---|---|---|---|---|---|---|
| | содержатся в Едином государственном реестре недвижимости | | определены в результате выполнения комплексных кадастровых работ | | | | |
| | X | Y | X | Y | | | |
| 1 | 2 | 3 | 4 | 5 | 6 | 7 | 8 |
| 51941 | 102,48 | -21,51 | — | — | Метод спутниковых геодезических измерений (определений) | 0,10 | — |
| 51942 | 102,62 | 1,10 | — | — | | | |
| 51943 | 102,51 | 2,34 | — | — | | | |
| 51944 | 93,47 | 1,64 | — | — | | | |
| 51945 | 95,51 | -22,11 | — | — | | | |
| н51946 У | — | — | 351 412,21 | 1 304 245,98 | | √(0,08^2 + 0,06^2) = 0,10 | |

| 1 | 2 | 3 | 4 | 5 | 6 | 7 | 8 |
|---|---|---|---|---|---|---|---|
| н51947 У | — | — | 351 409,97 | 1 304 255,89 | Метод спутниковых геодезических измерений (определений) | √(0,08^2 + 0,06^2) = 0,10 | — |
| н51948 У | — | — | 351 412,33 | 1 304 259,70 | | | |
| н51949 У | — | — | 351 409,34 | 1 304 271,24 | | | |
| н51950 У | — | — | 351 400,80 | 1 304 268,85 | | | |
| н51951 У | — | — | 351 406,39 | 1 304 244,40 | | | |
| 51941 | 102,48 | -21,51 | — | — | | 0,10 | |

**2. Сведения о частях границ уточняемого земельного участка с кадастровым номером** 68:30:0001065:11 :

| Обозначение части границ | | Горизонтальное проложение (S), м | Описание прохождения части границ | Сведения о согласовании местоположения границ (согласовано/спорное) |
|---|---|---|---|---|
| от т. | до т. | | | |
| 1 | 2 | 3 | 4 | 5 |
| н51946У | н51947У | 10,16 | — | согласовано |
| н51947У | н51948У | 4,48 | | |
| н51948У | н51949У | 11,92 | | |
| н51949У | н51950У | 8,87 | | |
| н51950У | н51951У | 25,08 | | |
| н51951У | н51946У | 6,03 | | |

**3. Сведения о характеристиках уточняемого земельного участка с кадастровым номером** 68:30:0001065:11 :

| № п/п | Наименование характеристики | Значение характеристики |
|---|---|---|
| 1 | 2 | 3 |
| 1. | Адрес земельного участка | — |
| 1.1. | Сведения о местоположении земельного участка (при отсутствии адреса) в структурированном в соответствии с федеральной информационной адресной системой виде | — |
| 1.2. | Дополнительные сведения о местоположении земельного участка | — |
| 2. | Площадь земельного участка ± величина погрешности определения (вычисления) площади (Р ± ΔР), м² | 192 ± 5,00 |

| 1 | 2 | 3 |
|---|---|---|
| 3. | Формула, примененная для вычисления предельной погрешности определения площади земельного участка, с подставленными значениями и итоговые (вычисленные) значения | 3,5*0,10*√(192) = 5 |
| 4. | Площадь земельного участка согласно сведениям Единого государственного реестра недвижимости (Ркад), м² | 192,00 |
| 5. | Оценка расхождения Р и Ркад (Р - Ркад), м² | 0 |
| 6. | Предельный минимальный и максимальный размеры земельного участка (Рмин и Рмакс), м² | Рмин = 200<br>Рмакс = 5 000 |
| 7. | Кадастровый или иной государственный учетный номер (инвентарный) здания, сооружения, объекта незавершенного строительства, расположенного на земельном участке | — |
| 8. | Вид (виды) разрешенного использования | — |
| 8.1. | Дополнительные сведения об использовании земельного участка | — |
| 9. | Сведения о земельных участках (землях общего пользования, территории общего пользования), посредством которых обеспечивается доступ | Земли общего пользования |
| 10. | Иные сведения | На местности границы данного земельных участков существуют более 15 лет, его границы в ходе проведения ККР установлены по фактическому пользованию без захвата земель общего пользования, с учетом привязки к смежным земельным участкам, границы которых ранее были установлены в системе координат МСК-68 |

**4. Пояснения к сведениям об уточняемом земельном участке с кадастровым номером** 68:30:0001065:11 :

| 1. | — |
|---|---|

**1. Сведения о характерных точках границ уточняемого земельного участка с кадастровым номером** 68:30:0001065:14 :

Система координат МСК-68, зона 1 Зона № 1

| Обозначение характерных точек границ | Координаты, м | | | | Метод определения координат | Формулы, примененные для расчета средней квадратической погрешности определения координат характерных точек границ (Mt), с подставленными в такие формулы значениями и итоговые (вычисленные) значения Mt, м | Описание закрепления точки |
|---|---|---|---|---|---|---|---|
| | содержатся в Едином государственном реестре недвижимости | | определены в результате выполнения комплексных кадастровых работ | | | | |
| | X | Y | X | Y | | | |
| 1 | 2 | 3 | 4 | 5 | 6 | 7 | 8 |

| 1 | 2 | 3 | 4 | 5 | 6 | 7 | 8 |
|---|---|---|---|---|---|---|---|
| 25067 | 94,37 | 100,90 | — | — | Метод спутниковых геодезических измерений (определений) | 0,10 | — |
| 37401 | 110,81 | 75,33 | — | — | | | |
| 37404 | 145,18 | 99,97 | — | — | | | |
| 39669 | 163,82 | 113,28 | — | — | | | |
| 25062 | 137,61 | 145,07 | — | — | | | |
| 25060 | 125,42 | 132,93 | — | — | | | |
| 25068 | 104,58 | 110,55 | — | — | | | |
| н52596 У | — | — | 351 768,27 | 1 303 992,10 | | √(0,08^2 + 0,06^2) = 0,10 | |
| н52595 У | — | — | 351 776,73 | 1 304 000,27 | | | |
| н52594 У | — | — | 351 779,07 | 1 304 002,51 | | | |
| н39672 У | — | — | 351 783,45 | 1 304 007,70 | | | |
| н39673 У | — | — | 351 750,17 | 1 304 034,86 | | | |
| н25070 У | — | — | 351 746,63 | 1 304 029,66 | | | |
| н25069 У | — | — | 351 742,79 | 1 304 023,56 | | | |
| н25077 У | — | — | 351 725,19 | 1 303 997,69 | | | |
| н25076 У | — | — | 351 716,71 | 1 303 986,45 | | | |
| н39674 У | — | — | 351 729,23 | 1 303 972,05 | | | |

| 1 | 2 | 3 | 4 | 5 | 6 | 7 | 8 |
|---|---|---|---|---|---|---|---|
| н37409 У | — | — | 351 736,32 | 1 303 963,33 | Метод спутниковых геодезических измерений (определений) | √(0,08^2 + 0,06^2) = 0,10 | — |
| н37408 У | — | — | 351 742,70 | 1 303 968,99 | | | |
| н37407 У | — | — | 351 752,00 | 1 303 977,74 | | | |
| 25067 | 94,37 | 100,90 | — | — | | 0,10 | |

**2. Сведения о частях границ уточняемого земельного участка с кадастровым номером** 68:30:0001065:14 :

| Обозначение части границ | | Горизонтальное проложение (S), м | Описание прохождения части границ | Сведения о согласовании местоположения границ (согласовано/спорное) |
|---|---|---|---|---|
| от т. | до т. | | | |
| 1 | 2 | 3 | 4 | 5 |
| н52596У | н52595У | 11,76 | — | согласовано |
| н52595У | н52594У | 3,24 | | |
| н52594У | н39672У | 6,79 | | |
| н39672У | н39673У | 42,96 | | |
| н39673У | н25070У | 6,29 | | |
| н25070У | н25069У | 7,21 | | |
| н25069У | н25077У | 31,29 | | |
| н25077У | н25076У | 14,08 | | |
| н25076У | н39674У | 19,08 | | |
| н39674У | н37409У | 11,24 | | |
| н37409У | н37408У | 8,53 | | |
| н37408У | н37407У | 12,77 | | |
| н37407У | н52596У | 21,70 | | |

**3. Сведения о характеристиках уточняемого земельного участка с кадастровым номером** 68:30:0001065:14 :

| № п/п | Наименование характеристики | Значение характеристики |
|---|---|---|
| 1 | 2 | 3 |
| 1. | Адрес земельного участка | — |
| 1.1. | Сведения о местоположении земельного участка (при отсутствии адреса) в структурированном в соответствии с федеральной информационной адресной системой виде | — |
| 1.2. | Дополнительные сведения о местоположении земельного участка | — |

| 1 | 2 | 3 |
|---|---|---|
| 2. | Площадь земельного участка ± величина погрешности определения (вычисления) площади (Р ± ΔР), м² | 2 249 ± 17,00 |
| 3. | Формула, примененная для вычисления предельной погрешности определения площади земельного участка, с подставленными значениями и итоговые (вычисленные) значения | 3,5*0,10*√(2 249) = 17 |
| 4. | Площадь земельного участка согласно сведениям Единого государственного реестра недвижимости (Ркад), м² | 2 249,00 |
| 5. | Оценка расхождения Р и Ркад (Р - Ркад), м² | 0 |
| 6. | Предельный минимальный и максимальный размеры земельного участка (Рмин и Рмакс), м² | Рмин = 200<br>Рмакс = 5 000 |
| 7. | Кадастровый или иной государственный учетный номер (инвентарный) здания, сооружения, объекта незавершенного строительства, расположенного на земельном участке | 68:30:0001065:80 |
| 8. | Вид (виды) разрешенного использования | — |
| 8.1. | Дополнительные сведения об использовании земельного участка | — |
| 9. | Сведения о земельных участках (землях общего пользования, территории общего пользования), посредством которых обеспечивается доступ | Земли общего пользования |
| 10. | Иные сведения | На местности границы данного земельных участков существуют более 15 лет, его границы в ходе проведения ККР установлены по фактическому пользованию без захвата земель общего пользования, с учетом привязки к смежным земельным участкам, границы которых ранее были установлены в системе координат МСК-68 |
| **4. Пояснения к сведениям об уточняемом земельном участке с кадастровым номером** | | 68:30:0001065:14 : |
| 1. | — | |

**1. Сведения о характерных точках границ уточняемого земельного участка с кадастровым номером** 68:30:0001065:15 :

Система координат МСК-68, зона 1 Зона № 1

| Обозначение характерных точек границ | Координаты, м | | | | Метод определения координат | Формулы, примененные для расчета средней квадратической погрешности определения координат характерных точек границ (Mt), с подставленными в такие формулы значениями и итоговые (вычисленные) значения Mt, м | Описание закрепления точки |
|---|---|---|---|---|---|---|---|
| | содержатся в Едином государственном реестре недвижимости | | определены в результате выполнения комплексных кадастровых работ | | | | |
| | X | Y | X | Y | | | |
| 1 | 2 | 3 | 4 | 5 | 6 | 7 | 8 |
| 39656 | 84,62 | 71,59 | — | — | Метод спутниковых геодезических измерений (определений) | 0,10 | — |
| 39657 | 98,86 | 71,82 | — | — | | | |
| 39658 | 98,02 | 115,85 | — | — | | | |
| 39659 | 85,24 | 113,70 | — | — | | | |
| 39660 | 85,18 | 109,52 | — | — | | | |
| н25200 У | — | — | 351 442,36 | 1 304 238,83 | | √(0,08^2 + 0,06^2) = 0,10 | |
| н37273 У | — | — | 351 430,31 | 1 304 234,62 | | | |
| н39661 У | — | — | 351 432,08 | 1 304 223,89 | | | |
| н39662 У | — | — | 351 433,02 | 1 304 224,00 | | | |
| н39663 У | — | — | 351 434,51 | 1 304 215,16 | | | |
| н39664 У | — | — | 351 435,04 | 1 304 212,89 | | | |
| н39665 У | — | — | 351 437,08 | 1 304 209,50 | | | |

| 1 | 2 | 3 | 4 | 5 | 6 | 7 | 8 |
|---|---|---|---|---|---|---|---|
| н39666 У | — | — | 351 437,74 | 1 304 209,55 | Метод спутниковых геодезических измерений (определений) | √(0,08^2 + 0,06^2) = 0,10 | — |
| н39667 У | — | — | 351 438,12 | 1 304 202,75 | | | |
| н39668 У | — | — | 351 438,79 | 1 304 195,57 | | | |
| н25201 У | — | — | 351 452,85 | 1 304 196,30 | | | |
| 39656 | 84,62 | 71,59 | — | — | | 0,10 | |

**2. Сведения о частях границ уточняемого земельного участка с кадастровым номером** 68:30:0001065:15 :

| Обозначение части границ | | Горизонтальное проложение (S), м | Описание прохождения части границ | Сведения о согласовании местоположения границ (согласовано/спорное) |
|---|---|---|---|---|
| от т. | до т. | | | |
| 1 | 2 | 3 | 4 | 5 |
| н25200У | н37273У | 12,76 | — | согласовано |
| н37273У | н39661У | 10,88 | | |
| н39661У | н39662У | 0,95 | | |
| н39662У | н39663У | 8,96 | | |
| н39663У | н39664У | 2,33 | | |
| н39664У | н39665У | 3,96 | | |
| н39665У | н39666У | 0,66 | | |
| н39666У | н39667У | 6,81 | | |
| н39667У | н39668У | 7,21 | | |
| н39668У | н25201У | 14,08 | | |
| н25201У | н25200У | 43,80 | | |

**3. Сведения о характеристиках уточняемого земельного участка с кадастровым номером** 68:30:0001065:15 :

| № п/п | Наименование характеристики | Значение характеристики |
|---|---|---|
| 1 | 2 | 3 |
| 1. | Адрес земельного участка | — |
| 1.1. | Сведения о местоположении земельного участка (при отсутствии адреса) в структурированном в соответствии с федеральной информационной адресной системой виде | — |
| 1.2. | Дополнительные сведения о местоположении земельного участка | — |

| 1 | 2 | 3 |
|---|---|---|
| 2. | Площадь земельного участка ± величина погрешности определения (вычисления) площади (Р ± ΔР), м² | 542 ± 8,00 |
| 3. | Формула, примененная для вычисления предельной погрешности определения площади земельного участка, с подставленными значениями и итоговые (вычисленные) значения | 3,5*0,10*√(542) = 8 |
| 4. | Площадь земельного участка согласно сведениям Единого государственного реестра недвижимости (Ркад), м² | 582,00 |
| 5. | Оценка расхождения Р и Ркад (Р - Ркад), м² | 40 |
| 6. | Предельный минимальный и максимальный размеры земельного участка (Рмин и Рмакс), м² | Рмин = 200<br>Рмакс = 5 000 |
| 7. | Кадастровый или иной государственный учетный номер (инвентарный) здания, сооружения, объекта незавершенного строительства, расположенного на земельном участке | 68:30:0001052:129 |
| 8. | Вид (виды) разрешенного использования | — |
| 8.1. | Дополнительные сведения об использовании земельного участка | — |
| 9. | Сведения о земельных участках (землях общего пользования, территории общего пользования), посредством которых обеспечивается доступ | Земли общего пользования |
| 10. | Иные сведения | На местности границы данного земельных участков существуют более 15 лет, его границы в ходе проведения ККР установлены по фактическому пользованию без захвата земель общего пользования, с учетом привязки к смежным земельным участкам, границы которых ранее были установлены в системе координат МСК-68 |
| **4. Пояснения к сведениям об уточняемом земельном участке с кадастровым номером** | | 68:30:0001065:15 : |
| 1. | — | |

**1. Сведения о характерных точках границ уточняемого земельного участка с кадастровым номером** 68:30:0001065:16 :

Система координат МСК-68, зона 1 Зона № 1

| Обозначение характерных точек границ | Координаты, м | | | | Метод определения координат | Формулы, примененные для расчета средней квадратической погрешности определения координат характерных точек границ (Mt), с подставленными в такие формулы значениями и итоговые (вычисленные) значения Mt, м | Описание закрепления точки |
|---|---|---|---|---|---|---|---|
| | содержатся в Едином государственном реестре недвижимости | | определены в результате выполнения комплексных кадастровых работ | | | | |
| | X | Y | X | Y | | | |
| 1 | 2 | 3 | 4 | 5 | 6 | 7 | 8 |
| 25209 | 91,79 | 120,37 | — | — | Метод спутниковых геодезических измерений (определений) | 0,10 | — |
| 25210 | 91,79 | 120,64 | — | — | | | |
| 25211 | 80,10 | 120,10 | — | — | | | |
| 25212 | 77,86 | -34,47 | — | — | | | |
| 25213 | 90,86 | -34,42 | — | — | | | |
| 25214 | 90,72 | -28,02 | — | — | | | |
| 25215 | 89,89 | 10,77 | — | — | | | |
| 25216 | 89,43 | 32,17 | — | — | | | |
| 25217 | 90,23 | 97,06 | — | — | | | |
| 25218 | 90,85 | 104,04 | — | — | | | |
| 25219 | 91,31 | 112,13 | — | — | | | |
| н25220 У | — | — | 351 467,04 | 1 304 419,27 | | √(0,08^2 + 0,06^2) = 0,10 | |

| 1 | 2 | 3 | 4 | 5 | 6 | 7 | 8 |
|---|---|---|---|---|---|---|---|
| н25221 У | — | — | 351 456,41 | 1 304 414,19 | Метод спутниковых геодезических измерений (определений) | √(0,08^2 + 0,06^2) = 0,10 | — |
| н25222 У | — | — | 351 463,64 | 1 304 396,59 | | | |
| н25223 У | — | — | 351 465,25 | 1 304 393,26 | | | |
| н25224 У | — | — | 351 472,42 | 1 304 378,15 | | | |
| н25225 У | — | — | 351 489,71 | 1 304 344,68 | | | |
| н25226 У | — | — | 351 501,77 | 1 304 321,32 | | | |
| н25227 У | — | — | 351 519,60 | 1 304 286,81 | | | |
| н25228 У | — | — | 351 530,93 | 1 304 292,67 | | | |
| н25229 У | — | — | 351 515,32 | 1 304 321,55 | | | |
| н25230 У | — | — | 351 505,50 | 1 304 339,73 | | | |
| н25231 У | — | — | 351 476,59 | 1 304 397,83 | | | |
| н25232 У | — | — | 351 474,58 | 1 304 401,88 | | | |
| 25209 | 91,79 | 120,37 | — | — | | 0,10 | |

**2. Сведения о частях границ уточняемого земельного участка с кадастровым номером** 68:30:0001065:16 :

| Обозначение части границ | | Горизонтальное проложение (S), м | Описание прохождения части границ | Сведения о согласовании местоположения границ (согласовано/спорное) |
|---|---|---|---|---|
| от т. | до т. | | | |
| 1 | 2 | 3 | 4 | 5 |
| н25220У | н25221У | 11,78 | — | согласовано |
| н25221У | н25222У | 19,03 | | |
| н25222У | н25223У | 3,70 | | |
| н25223У | н25224У | 16,72 | | |
| н25224У | н25225У | 37,67 | | |

| 1 | 2 | 3 | 4 | 5 |
|---|---|---|---|---|
| н25225У | н25226У | 26,29 | — | согласовано |
| н25226У | н25227У | 38,84 | | |
| н25227У | н25228У | 12,76 | | |
| н25228У | н25229У | 32,83 | | |
| н25229У | н25230У | 20,66 | | |
| н25230У | н25231У | 64,90 | | |
| н25231У | н25232У | 4,52 | | |
| н25232У | н25220У | 18,95 | | |

**3. Сведения о характеристиках уточняемого земельного участка с кадастровым номером** 68:30:0001065:16 :

| № п/п | Наименование характеристики | Значение характеристики |
|---|---|---|
| 1 | 2 | 3 |
| 1. | Адрес земельного участка | — |
| 1.1. | Сведения о местоположении земельного участка (при отсутствии адреса) в структурированном в соответствии с федеральной информационной адресной системой виде | — |
| 1.2. | Дополнительные сведения о местоположении земельного участка | — |
| 2. | Площадь земельного участка ± величина погрешности определения (вычисления) площади (Р ± ΔР), м² | 1 730 ± 15,00 |
| 3. | Формула, примененная для вычисления предельной погрешности определения площади земельного участка, с подставленными значениями и итоговые (вычисленные) значения | 3,5*0,10*√(1 730) = 15 |
| 4. | Площадь земельного участка согласно сведениям Единого государственного реестра недвижимости (Ркад), м² | 1 730,00 |
| 5. | Оценка расхождения Р и Ркад (Р - Ркад), м² | 0 |
| 6. | Предельный минимальный и максимальный размеры земельного участка (Рмин и Рмакс), м² | Рмин = 200<br>Рмакс = 5 000 |
| 7. | Кадастровый или иной государственный учетный номер (инвентарный) здания, сооружения, объекта незавершенного строительства, расположенного на земельном участке | 68:30:0001065:96 |
| 8. | Вид (виды) разрешенного использования | — |
| 8.1. | Дополнительные сведения об использовании земельного участка | — |

| 1 | 2 | 3 |
|---|---|---|
| 9. | Сведения о земельных участках (землях общего пользования, территории общего пользования), посредством которых обеспечивается доступ | Земли общего пользования |
| 10. | Иные сведения | На местности границы данного земельных участков существуют более 15 лет, его границы в ходе проведения ККР установлены по фактическому пользованию без захвата земель общего пользования, с учетом привязки к смежным земельным участкам, границы которых ранее были установлены в системе координат МСК-68 |

**4. Пояснения к сведениям об уточняемом земельном участке с кадастровым номером** 68:30:0001065:16 :

| 1. | — |
|---|---|

**1. Сведения о характерных точках границ уточняемого земельного участка с кадастровым номером** 68:30:0001065:17 :

Система координат МСК-68, зона 1 Зона № 1

| Обозначение характерных точек границ | Координаты, м | | | | Метод определения координат | Формулы, примененные для расчета средней квадратической погрешности определения координат характерных точек границ (Mt), с подставленными в такие формулы значениями и итоговые (вычисленные) значения Mt, м | Описание закрепления точки |
|---|---|---|---|---|---|---|---|
| | содержатся в Едином государственном реестре недвижимости | | определены в результате выполнения комплексных кадастровых работ | | | | |
| | X | Y | X | Y | | | |
| 1 | 2 | 3 | 4 | 5 | 6 | 7 | 8 |
| 25186 | 351 473,14 | 1 304 198,83 | — | — | Метод спутниковых геодезических измерений (определений) | 0,10 | — |
| 25187 | 351 472,51 | 1 304 202,12 | — | — | | | |
| 25188 | 351 462,07 | 1 304 232,99 | — | — | | | |
| 25189 | 351 447,25 | 1 304 277,25 | — | — | | | |
| 25190 | 351 434,58 | 1 304 274,33 | — | — | | | |
| 25191 | 351 436,47 | 1 304 266,14 | — | — | | | |
| 25192 | 351 437,37 | 1 304 262,25 | — | — | | | |

| 1 | 2 | 3 | 4 | 5 | 6 | 7 | 8 |
|---|---|---|---|---|---|---|---|
| 25193 | 351 441,78 | 1 304 243,15 | — | — | Метод спутниковых геодезических измерений (определений) | 0,10 | — |
| 25194 | 351 443,01 | 1 304 237,83 | — | — | | | |
| 25195 | 351 453,17 | 1 304 194,98 | — | — | | | |
| н25179 У | — | — | 351 473,08 | 1 304 197,37 | | √(0,08^2 + 0,06^2) = 0,10 | |
| н25178 У | — | — | 351 470,85 | 1 304 207,67 | | | |
| н25177 У | — | — | 351 467,14 | 1 304 218,18 | | | |
| н25176 У | — | — | 351 465,51 | 1 304 223,24 | | | |
| н25175 У | — | — | 351 460,75 | 1 304 239,62 | | | |
| н25174 У | — | — | 351 456,64 | 1 304 243,09 | | | |
| н25173 У | — | — | 351 454,97 | 1 304 249,11 | | | |
| н25196 У | — | — | 351 447,60 | 1 304 275,74 | | | |
| н25197 У | — | — | 351 433,92 | 1 304 272,59 | | | |
| н25198 У | — | — | 351 435,45 | 1 304 265,51 | | | |
| н25199 У | — | — | 351 436,18 | 1 304 262,08 | | | |
| н25200 У | — | — | 351 442,36 | 1 304 238,83 | | | |
| н25201 У | — | — | 351 452,85 | 1 304 196,30 | | | |
| н25202 У | — | — | 351 467,37 | 1 304 196,23 | | | |

| 1 | 2 | 3 | 4 | 5 | 6 | 7 | 8 |
|---|---|---|---|---|---|---|---|
| 25186 | 351 473,14 | 1 304 198,83 | — | — | Метод спутниковых геодезических измерений (определений) | 0,10 | — |

**2. Сведения о частях границ уточняемого земельного участка с кадастровым номером** 68:30:0001065:17 :

| Обозначение части границ | | Горизонтальное проложение (S), м | Описание прохождения части границ | Сведения о согласовании местоположения границ (согласовано/спорное) |
|---|---|---|---|---|
| от т. | до т. | | | |
| 1 | 2 | 3 | 4 | 5 |
| н25179У | н25178У | 10,54 | — | согласовано |
| н25178У | н25177У | 11,15 | | |
| н25177У | н25176У | 5,32 | | |
| н25176У | н25175У | 17,06 | | |
| н25175У | н25174У | 5,38 | | |
| н25174У | н25173У | 6,25 | | |
| н25173У | н25196У | 27,63 | | |
| н25196У | н25197У | 14,04 | | |
| н25197У | н25198У | 7,24 | | |
| н25198У | н25199У | 3,51 | | |
| н25199У | н25200У | 24,06 | | |
| н25200У | н25201У | 43,80 | | |
| н25201У | н25202У | 14,52 | | |
| н25202У | н25179У | 5,82 | | |

**3. Сведения о характеристиках уточняемого земельного участка с кадастровым номером** 68:30:0001065:17 :

| № п/п | Наименование характеристики | Значение характеристики |
|---|---|---|
| 1 | 2 | 3 |
| 1. | Адрес земельного участка | — |
| 1.1. | Сведения о местоположении земельного участка (при отсутствии адреса) в структурированном в соответствии с федеральной информационной адресной системой виде | — |
| 1.2. | Дополнительные сведения о местоположении земельного участка | — |
| 2. | Площадь земельного участка ± величина погрешности определения (вычисления) площади (P ± ΔP), м² | 1 383 ± 13,00 |

| 1 | 2 | 3 |
|---|---|---|
| 3. | Формула, примененная для вычисления предельной погрешности определения площади земельного участка, с подставленными значениями и итоговые (вычисленные) значения | 3,5*0,10*√(1 383) = 13 |
| 4. | Площадь земельного участка согласно сведениям Единого государственного реестра недвижимости (Ркад), м² | 1 383,00 |
| 5. | Оценка расхождения Р и Ркад (Р - Ркад), м² | 0 |
| 6. | Предельный минимальный и максимальный размеры земельного участка (Рмин и Рмакс), м² | Рмин = 200<br>Рмакс = 5 000 |
| 7. | Кадастровый или иной государственный учетный номер (инвентарный) здания, сооружения, объекта незавершенного строительства, расположенного на земельном участке | 68:30:0001052:131 |
| 8. | Вид (виды) разрешенного использования | — |
| 8.1. | Дополнительные сведения об использовании земельного участка | — |
| 9. | Сведения о земельных участках (землях общего пользования, территории общего пользования), посредством которых обеспечивается доступ | Земли общего пользования |
| 10. | Иные сведения | На местности границы данного земельных участков существуют более 15 лет, его границы в ходе проведения ККР установлены по фактическому пользованию без захвата земель общего пользования, с учетом привязки к смежным земельным участкам, границы которых ранее были установлены в системе координат МСК-68 |

**4. Пояснения к сведениям об уточняемом земельном участке с кадастровым номером** 68:30:0001065:17 :

| 1. | — |
|---|---|

**1. Сведения о характерных точках границ уточняемого земельного участка с кадастровым номером** 68:30:0001065:18 :

Система координат МСК-68, зона 1 Зона № 1

| Обозначение характерных точек границ | Координаты, м | | | | Метод определения координат | Формулы, примененные для расчета средней квадратической погрешности определения координат характерных точек границ (Mt), с подставленными в такие формулы значениями и итоговые (вычисленные) значения Mt, м | Описание закрепления точки |
|---|---|---|---|---|---|---|---|
| | содержатся в Едином государственном реестре недвижимости | | определены в результате выполнения комплексных кадастровых работ | | | | |
| | X | Y | X | Y | | | |
| 1 | 2 | 3 | 4 | 5 | 6 | 7 | 8 |

| 1 | 2 | 3 | 4 | 5 | 6 | 7 | 8 |
|---|---|---|---|---|---|---|---|
| 25164 | 351 489,98 | 1 304 199,29 | — | — | Метод спутниковых геодезических измерений (определений) | 0,10 | — |
| 25165 | 351 489,09 | 1 304 212,52 | — | — | | | |
| 25166 | 351 488,61 | 1 304 218,54 | — | — | | | |
| 25167 | 351 482,58 | 1 304 244,96 | — | — | | | |
| 25168 | 351 477,27 | 1 304 274,31 | — | — | | | |
| 25169 | 351 460,46 | 1 304 271,17 | — | — | | | |
| 25170 | 351 470,15 | 1 304 227,53 | — | — | | | |
| 25171 | 351 476,64 | 1 304 198,06 | — | — | | | |
| н25162 У | — | — | 351 488,39 | 1 304 204,06 | | √(0,08^2 + 0,06^2) = 0,10 | |
| н25161 У | — | — | 351 487,45 | 1 304 210,04 | | | |
| н25160 У | — | — | 351 486,03 | 1 304 219,04 | | | |
| н25159 У | — | — | 351 484,87 | 1 304 229,94 | | | |
| н25158 У | — | — | 351 480,98 | 1 304 239,60 | | | |
| н25172 У | — | — | 351 474,84 | 1 304 254,82 | | | |
| н25173 У | — | — | 351 454,97 | 1 304 249,11 | | | |
| н25174 У | — | — | 351 456,64 | 1 304 243,09 | | | |
| н25175 У | — | — | 351 460,75 | 1 304 239,62 | | | |

| 1 | 2 | 3 | 4 | 5 | 6 | 7 | 8 |
|---|---|---|---|---|---|---|---|
| н25176 У | — | — | 351 465,51 | 1 304 223,24 | Метод спутниковых геодезических измерений (определений) | √(0,08^2 + 0,06^2) = 0,10 | — |
| н25177 У | — | — | 351 467,14 | 1 304 218,18 | | | |
| н25178 У | — | — | 351 470,85 | 1 304 207,67 | | | |
| н25179 У | — | — | 351 473,08 | 1 304 197,37 | | | |
| н25180 У | — | — | 351 485,44 | 1 304 196,60 | | | |
| н25163 У | — | — | 351 489,55 | 1 304 196,64 | | | |
| 25164 | 351 489,98 | 1 304 199,29 | — | — | | 0,10 | |

**2. Сведения о частях границ уточняемого земельного участка с кадастровым номером** 68:30:0001065:18 :

| Обозначение части границ | | Горизонтальное проложение (S), м | Описание прохождения части границ | Сведения о согласовании местоположения границ (согласовано/спорное) |
|---|---|---|---|---|
| от т. | до т. | | | |
| 1 | 2 | 3 | 4 | 5 |
| н25162У | н25161У | 6,05 | — | согласовано |
| н25161У | н25160У | 9,11 | | |
| н25160У | н25159У | 10,96 | | |
| н25159У | н25158У | 10,41 | | |
| н25158У | н25172У | 16,41 | | |
| н25172У | н25173У | 20,67 | | |
| н25173У | н25174У | 6,25 | | |
| н25174У | н25175У | 5,38 | | |
| н25175У | н25176У | 17,06 | | |
| н25176У | н25177У | 5,32 | | |
| н25177У | н25178У | 11,15 | | |
| н25178У | н25179У | 10,54 | | |
| н25179У | н25180У | 12,38 | | |
| н25180У | н25163У | 4,11 | | |
| н25163У | н25162У | 7,51 | | |

| **3. Сведения о характеристиках уточняемого земельного участка с кадастровым номером** | | 68:30:0001065:18 : |
|---|---|---|
| № п/п | Наименование характеристики | Значение характеристики |
| 1 | 2 | 3 |
| 1. | Адрес земельного участка | — |
| 1.1. | Сведения о местоположении земельного участка (при отсутствии адреса) в структурированном в соответствии с федеральной информационной адресной системой виде | — |
| 1.2. | Дополнительные сведения о местоположении земельного участка | — |
| 2. | Площадь земельного участка ± величина погрешности определения (вычисления) площади (Р ± ΔР), м² | 1 081 ± 12,00 |
| 3. | Формула, примененная для вычисления предельной погрешности определения площади земельного участка, с подставленными значениями и итоговые (вычисленные) значения | 3,5*0,10*√(1 081) = 12 |
| 4. | Площадь земельного участка согласно сведениям Единого государственного реестра недвижимости (Ркад), м² | 1 200,00 |
| 5. | Оценка расхождения Р и Ркад (Р - Ркад), м² | 119 |
| 6. | Предельный минимальный и максимальный размеры земельного участка (Рмин и Рмакс), м² | Рмин = 200<br>Рмакс = 5 000 |
| 7. | Кадастровый или иной государственный учетный номер (инвентарный) здания, сооружения, объекта незавершенного строительства, расположенного на земельном участке | 68:30:0001052:133 |
| 8. | Вид (виды) разрешенного использования | — |
| 8.1. | Дополнительные сведения об использовании земельного участка | — |
| 9. | Сведения о земельных участках (землях общего пользования, территории общего пользования), посредством которых обеспечивается доступ | Земли общего пользования |
| 10. | Иные сведения | На местности границы данного земельных участков существуют более 15 лет, его границы в ходе проведения ККР установлены по фактическому пользованию без захвата земель общего пользования, с учетом привязки к смежным земельным участкам, границы которых ранее были установлены в системе координат МСК-68 |
| **4. Пояснения к сведениям об уточняемом земельном участке с кадастровым номером** | | 68:30:0001065:18 : |
| 1. | — | |

**1. Сведения о характерных точках границ уточняемого земельного участка с кадастровым номером** 68:30:0001065:19 :

Система координат МСК-68, зона 1 Зона № 1

| Обозначение характерных точек границ | Координаты, м | | | | Метод определения координат | Формулы, примененные для расчета средней квадратической погрешности определения координат характерных точек границ (Mt), с подставленными в такие формулы значениями и итоговые (вычисленные) значения Mt, м | Описание закрепления точки |
|---|---|---|---|---|---|---|---|
| | содержатся в Едином государственном реестре недвижимости | | определены в результате выполнения комплексных кадастровых работ | | | | |
| | X | Y | X | Y | | | |
| 1 | 2 | 3 | 4 | 5 | 6 | 7 | 8 |
| 25150 | 101,60 | 98,14 | — | — | Метод спутниковых геодезических измерений (определений) | 0,10 | — |
| 25151 | 98,36 | 119,87 | — | — | | | |
| 25152 | 86,15 | 149,00 | — | — | | | |
| 25153 | 69,00 | 143,28 | — | — | | | |
| 25154 | 75,61 | 117,00 | — | — | | | |
| 25155 | 76,23 | 110,99 | — | — | | | |
| 25156 | 77,41 | 97,79 | — | — | | | |
| 25157 | 99,50 | 98,06 | — | — | | | |
| н25115 У | — | — | 351 512,12 | 1 304 198,29 | | √(0,08^2 + 0,06^2) = 0,10 | |
| н25114 У | — | — | 351 512,11 | 1 304 217,75 | | | |
| н25113 У | — | — | 351 504,07 | 1 304 243,92 | | | |
| н25158 У | — | — | 351 480,98 | 1 304 239,60 | | | |

| 1 | 2 | 3 | 4 | 5 | 6 | 7 | 8 |
|---|---|---|---|---|---|---|---|
| н25159 У | — | — | 351 484,87 | 1 304 229,94 | Метод спутниковых геодезических измерений (определений) | √(0,08^2 + 0,06^2) = 0,10 | — |
| н25160 У | — | — | 351 486,03 | 1 304 219,04 | | | |
| н25161 У | — | — | 351 487,45 | 1 304 210,04 | | | |
| н25162 У | — | — | 351 488,39 | 1 304 204,06 | | | |
| н25163 У | — | — | 351 489,55 | 1 304 196,64 | | | |
| 25150 | 101,60 | 98,14 | — | — | | 0,10 | |

**2. Сведения о частях границ уточняемого земельного участка с кадастровым номером** 68:30:0001065:19 :

| Обозначение части границ | | Горизонтальное проложение (S), м | Описание прохождения части границ | Сведения о согласовании местоположения границ (согласовано/спорное) |
|---|---|---|---|---|
| от т. | до т. | | | |
| 1 | 2 | 3 | 4 | 5 |
| н25115У | н25114У | 19,46 | — | согласовано |
| н25114У | н25113У | 27,38 | | |
| н25113У | н25158У | 23,49 | | |
| н25158У | н25159У | 10,41 | | |
| н25159У | н25160У | 10,96 | | |
| н25160У | н25161У | 9,11 | | |
| н25161У | н25162У | 6,05 | | |
| н25162У | н25163У | 7,51 | | |
| н25163У | н25115У | 22,63 | | |

**3. Сведения о характеристиках уточняемого земельного участка с кадастровым номером** 68:30:0001065:19 :

| № п/п | Наименование характеристики | Значение характеристики |
|---|---|---|
| 1 | 2 | 3 |
| 1. | Адрес земельного участка | — |
| 1.1. | Сведения о местоположении земельного участка (при отсутствии адреса) в структурированном в соответствии с федеральной информационной адресной системой виде | — |
| 1.2. | Дополнительные сведения о местоположении земельного участка | — |

| 1 | 2 | 3 |
|---|---|---|
| 2. | Площадь земельного участка ± величина погрешности определения (вычисления) площади (Р ± ΔР), м² | 1 078 ± 11,00 |
| 3. | Формула, примененная для вычисления предельной погрешности определения площади земельного участка, с подставленными значениями и итоговые (вычисленные) значения | 3,5*0,10*√(1 078) = 11 |
| 4. | Площадь земельного участка согласно сведениям Единого государственного реестра недвижимости (Ркад), м² | 1 078,00 |
| 5. | Оценка расхождения Р и Ркад (Р - Ркад), м² | 0 |
| 6. | Предельный минимальный и максимальный размеры земельного участка (Рмин и Рмакс), м² | Рмин = 200<br>Рмакс = 5 000 |
| 7. | Кадастровый или иной государственный учетный номер (инвентарный) здания, сооружения, объекта незавершенного строительства, расположенного на земельном участке | 68:30:0001064:42; 68:30:0001065:76; 68:30:0000000:540 |
| 8. | Вид (виды) разрешенного использования | — |
| 8.1. | Дополнительные сведения об использовании земельного участка | — |
| 9. | Сведения о земельных участках (землях общего пользования, территории общего пользования), посредством которых обеспечивается доступ | Земли общего пользования |
| 10. | Иные сведения | На местности границы данного земельных участков существуют более 15 лет, его границы в ходе проведения ККР установлены по фактическому пользованию без захвата земель общего пользования, с учетом привязки к смежным земельным участкам, границы которых ранее были установлены в системе координат МСК-68 |
| **4. Пояснения к сведениям об уточняемом земельном участке с кадастровым номером** | | 68:30:0001065:19 : |
| 1. | — | |

**1. Сведения о характерных точках границ уточняемого земельного участка с кадастровым номером** 68:30:0001065:21 :

Система координат МСК-68, зона 1 Зона № 1

| Обозначение характерных точек границ | Координаты, м | | | | Метод определения координат | Формулы, примененные для расчета средней квадратической погрешности определения координат характерных точек границ (Mt), с подставленными в такие формулы значениями и итоговые (вычисленные) значения Mt, м | Описание закрепления точки |
|---|---|---|---|---|---|---|---|
| | содержатся в Едином государственном реестре недвижимости | | определены в результате выполнения комплексных кадастровых работ | | | | |
| | X | Y | X | Y | | | |
| 1 | 2 | 3 | 4 | 5 | 6 | 7 | 8 |
| 25102 | 351 557,24 | 1 304 192,67 | — | — | Метод спутниковых геодезических измерений (определений) | 0,10 | — |
| 25103 | 351 555,07 | 1 304 218,15 | — | — | | | |
| 25104 | 351 541,41 | 1 304 258,16 | — | — | | | |
| 25105 | 351 506,81 | 1 304 249,47 | — | — | | | |
| 25106 | 351 514,21 | 1 304 221,04 | — | — | | | |
| 25107 | 351 514,34 | 1 304 199,07 | — | — | | | |
| 25108 | — | — | 351 560,85 | 1 304 195,22 | | √(0,08^2 + 0,06^2) = 0,10 | |
| 25109 | — | — | 351 559,39 | 1 304 201,93 | | | |
| н25110 У | — | — | 351 552,55 | 1 304 222,64 | | | |
| н25111 У | — | — | 351 542,28 | 1 304 255,38 | | | |
| н25112 У | — | — | 351 503,77 | 1 304 244,88 | | | |
| н25113 У | — | — | 351 504,07 | 1 304 243,92 | | | |

| 1 | 2 | 3 | 4 | 5 | 6 | 7 | 8 |
|---|---|---|---|---|---|---|---|
| н25114 У | — | — | 351 512,11 | 1 304 217,75 | Метод спутниковых геодезических измерений (определений) | √(0,08^2 + 0,06^2) = 0,10 | — |
| н25115 У | — | — | 351 512,12 | 1 304 198,29 | | | |
| 25102 | 351 557,24 | 1 304 192,67 | — | — | | 0,10 | |

**2. Сведения о частях границ уточняемого земельного участка с кадастровым номером** 68:30:0001065:21 :

| Обозначение части границ | | Горизонтальное проложение (S), м | Описание прохождения части границ | Сведения о согласовании местоположения границ (согласовано/спорное) |
|---|---|---|---|---|
| от т. | до т. | | | |
| 1 | 2 | 3 | 4 | 5 |
| 25108 | 25109 | 6,87 | — | согласовано |
| 25109 | н25110У | 21,81 | | |
| н25110У | н25111У | 34,31 | | |
| н25111У | н25112У | 39,92 | | |
| н25112У | н25113У | 1,01 | | |
| н25113У | н25114У | 27,38 | | |
| н25114У | н25115У | 19,46 | | |
| н25115У | 25108 | 48,83 | | |

**3. Сведения о характеристиках уточняемого земельного участка с кадастровым номером** 68:30:0001065:21 :

| № п/п | Наименование характеристики | Значение характеристики |
|---|---|---|
| 1 | 2 | 3 |
| 1. | Адрес земельного участка | — |
| 1.1. | Сведения о местоположении земельного участка (при отсутствии адреса) в структурированном в соответствии с федеральной информационной адресной системой виде | — |
| 1.2. | Дополнительные сведения о местоположении земельного участка | — |
| 2. | Площадь земельного участка ± величина погрешности определения (вычисления) площади (Р ± ΔР), м² | 2 310 ± 17,00 |
| 3. | Формула, примененная для вычисления предельной погрешности определения площади земельного участка, с подставленными значениями и итоговые (вычисленные) значения | 3,5*0,10*√(2 310) = 17 |

| 1 | 2 | 3 |
|---|---|---|
| 4. | Площадь земельного участка согласно сведениям Единого государственного реестра недвижимости (Ркад), м² | 2 310,00 |
| 5. | Оценка расхождения Р и Ркад (Р - Ркад), м² | 0 |
| 6. | Предельный минимальный и максимальный размеры земельного участка (Рмин и Рмакс), м² | Рмин = 200<br>Рмакс = 5 000 |
| 7. | Кадастровый или иной государственный учетный номер (инвентарный) здания, сооружения, объекта незавершенного строительства, расположенного на земельном участке | 68:30:0001065:65 |
| 8. | Вид (виды) разрешенного использования | — |
| 8.1. | Дополнительные сведения об использовании земельного участка | — |
| 9. | Сведения о земельных участках (землях общего пользования, территории общего пользования), посредством которых обеспечивается доступ | Земли общего пользования |
| 10. | Иные сведения | На местности границы данного земельных участков существуют более 15 лет, его границы в ходе проведения ККР установлены по фактическому пользованию без захвата земель общего пользования, с учетом привязки к смежным земельным участкам, границы которых ранее были установлены в системе координат МСК-68 |

**4. Пояснения к сведениям об уточняемом земельном участке с кадастровым номером** 68:30:0001065:21 :

| 1. | — |
|---|---|

**1. Сведения о характерных точках границ уточняемого земельного участка с кадастровым номером** 68:30:0001065:26 :

Система координат МСК-68, зона 1 Зона № 1

| Обозначение характерных точек границ | Координаты, м | | | | Метод определения координат | Формулы, примененные для расчета средней квадратической погрешности определения координат характерных точек границ (Mt), с подставленными в такие формулы значениями и итоговые (вычисленные) значения Mt, м | Описание закрепления точки |
|---|---|---|---|---|---|---|---|
| | содержатся в Едином государственном реестре недвижимости | | определены в результате выполнения комплексных кадастровых работ | | | | |
| | X | Y | X | Y | | | |
| 1 | 2 | 3 | 4 | 5 | 6 | 7 | 8 |
| 25078 | 139,19 | 154,32 | — | — | Метод спутниковых геодезических измерений (определений) | 0,10 | — |
| 25079 | 167,33 | 189,34 | — | — | | | |

| 1 | 2 | 3 | 4 | 5 | 6 | 7 | 8 |
|---|---|---|---|---|---|---|---|
| 25080 | 156,28 | 199,48 | — | — | Метод спутниковых геодезических измерений (определений) | 0,10 | — |
| 25081 | 102,30 | 129,16 | — | — | | | |
| 25082 | 100,78 | 126,35 | — | — | | | |
| 25083 | 95,84 | 120,33 | — | — | | | |
| 25084 | 87,85 | 113,48 | — | — | | | |
| 25085 | 96,17 | 103,50 | — | — | | | |
| 25086 | 99,24 | 105,85 | — | — | | | |
| 25087 | 105,98 | 110,66 | — | — | | | |
| 25088 | 111,11 | 118,82 | — | — | | | |
| 25089 | 119,03 | 128,66 | — | — | | | |
| н25090 У | — | — | 351 649,66 | 1 304 066,82 | | √(0,08^2 + 0,06^2) = 0,10 | |
| н25091 У | — | — | 351 656,94 | 1 304 074,14 | | | |
| н25092 У | — | — | 351 659,84 | 1 304 081,15 | | | |
| н25093 У | — | — | 351 686,30 | 1 304 121,54 | | | |
| н25094 У | — | — | 351 710,47 | 1 304 159,98 | | | |
| н25095 У | — | — | 351 698,03 | 1 304 169,23 | | | |
| н25096 У | — | — | 351 681,84 | 1 304 142,18 | | | |

| 1 | 2 | 3 | 4 | 5 | 6 | 7 | 8 |
|---|---|---|---|---|---|---|---|
| н25097 У | — | — | 351 661,20 | 1 304 107,66 | Метод спутниковых геодезических измерений (определений) | √(0,08^2 + 0,06^2) = 0,10 | — |
| н25098 У | — | — | 351 652,96 | 1 304 093,88 | | | |
| н25099 У | — | — | 351 651,77 | 1 304 090,91 | | | |
| н25100 У | — | — | 351 647,56 | 1 304 084,36 | | | |
| н25101 У | — | — | 351 640,41 | 1 304 076,63 | | | |
| 25078 | 139,19 | 154,32 | — | — | | 0,10 | |

**2. Сведения о частях границ уточняемого земельного участка с кадастровым номером** 68:30:0001065:26 :

| Обозначение части границ | | Горизонтальное проложение (S), м | Описание прохождения части границ | Сведения о согласовании местоположения границ (согласовано/спорное) |
|---|---|---|---|---|
| от т. | до т. | | | |
| 1 | 2 | 3 | 4 | 5 |
| н25090У | н25091У | 10,32 | — | согласовано |
| н25091У | н25092У | 7,59 | | |
| н25092У | н25093У | 48,29 | | |
| н25093У | н25094У | 45,41 | | |
| н25094У | н25095У | 15,50 | | |
| н25095У | н25096У | 31,52 | | |
| н25096У | н25097У | 40,22 | | |
| н25097У | н25098У | 16,06 | | |
| н25098У | н25099У | 3,20 | | |
| н25099У | н25100У | 7,79 | | |
| н25100У | н25101У | 10,53 | | |
| н25101У | н25090У | 13,48 | | |

**3. Сведения о характеристиках уточняемого земельного участка с кадастровым номером** 68:30:0001065:26 :

| № п/п | Наименование характеристики | Значение характеристики |
|---|---|---|
| 1 | 2 | 3 |

| 1 | 2 | 3 |
|---|---|---|
| 1. | Адрес земельного участка | — |
| 1.1. | Сведения о местоположении земельного участка (при отсутствии адреса) в структурированном в соответствии с федеральной информационной адресной системой виде | — |
| 1.2. | Дополнительные сведения о местоположении земельного участка | — |
| 2. | Площадь земельного участка ± величина погрешности определения (вычисления) площади (Р ± ΔР), м² | 1 546 ± 14,00 |
| 3. | Формула, примененная для вычисления предельной погрешности определения площади земельного участка, с подставленными значениями и итоговые (вычисленные) значения | 3,5*0,10*√(1 546) = 14 |
| 4. | Площадь земельного участка согласно сведениям Единого государственного реестра недвижимости (Ркад), м² | 1 546,00 |
| 5. | Оценка расхождения Р и Ркад (Р - Ркад), м² | 0 |
| 6. | Предельный минимальный и максимальный размеры земельного участка (Рмин и Рмакс), м² | Рмин = 200<br>Рмакс = 5 000 |
| 7. | Кадастровый или иной государственный учетный номер (инвентарный) здания, сооружения, объекта незавершенного строительства, расположенного на земельном участке | 68:30:0001052:138; 68:30:0000000:234 |
| 8. | Вид (виды) разрешенного использования | — |
| 8.1. | Дополнительные сведения об использовании земельного участка | — |
| 9. | Сведения о земельных участках (землях общего пользования, территории общего пользования), посредством которых обеспечивается доступ | Земли общего пользования |
| 10. | Иные сведения | На местности границы данного земельных участков существуют более 15 лет, его границы в ходе проведения ККР установлены по фактическому пользованию без захвата земель общего пользования, с учетом привязки к смежным земельным участкам, границы которых ранее были установлены в системе координат МСК-68 |
| **4. Пояснения к сведениям об уточняемом земельном участке с кадастровым номером** | | 68:30:0001065:26 : |
| 1. | — | |

**1. Сведения о характерных точках границ уточняемого земельного участка с кадастровым номером** 68:30:0001065:27 :

Система координат МСК-68, зона 1 Зона № 1

| Обозначение характерных точек границ | Координаты, м | | | | Метод определения координат | Формулы, примененные для расчета средней квадратической погрешности определения координат характерных точек границ (Mt), с подставленными в такие формулы значениями и итоговые (вычисленные) значения Mt, м | Описание закрепления точки |
|---|---|---|---|---|---|---|---|
| | содержатся в Едином государственном реестре недвижимости | | определены в результате выполнения комплексных кадастровых работ | | | | |
| | X | Y | X | Y | | | |
| 1 | 2 | 3 | 4 | 5 | 6 | 7 | 8 |
| 45746 | 351 691,06 | 1 304 019,51 | — | — | Метод спутниковых геодезических измерений (определений) | 0,10 | — |
| 45747 | 351 700,86 | 1 304 032,58 | — | — | | | |
| 45748 | 351 706,01 | 1 304 039,44 | — | — | | | |
| 45749 | 351 711,81 | 1 304 047,17 | — | — | | | |
| 45750 | 351 717,43 | 1 304 054,66 | — | — | | | |
| 45751 | 351 734,09 | 1 304 079,90 | — | — | | | |
| 39559 | 351 710,07 | 1 304 100,28 | — | — | | | |
| 39558 | 351 695,08 | 1 304 076,73 | — | — | | | |
| 39557 | 351 679,68 | 1 304 053,24 | — | — | | | |
| 39556 | 351 672,47 | 1 304 044,86 | — | — | | | |
| н25075 У | — | — | 351 689,92 | 1 304 020,60 | | √(0,08^2 + 0,06^2) = 0,10 | |
| н25074 У | — | — | 351 702,76 | 1 304 036,22 | | | |

| 1 | 2 | 3 | 4 | 5 | 6 | 7 | 8 |
|---|---|---|---|---|---|---|---|
| н25073 У | — | — | 351 715,10 | 1 304 052,61 | Метод спутниковых геодезических измерений (определений) | √(0,08^2 + 0,06^2) = 0,10 | — |
| н25072 У | — | — | 351 730,50 | 1 304 072,92 | | | |
| н45752 У | — | — | 351 712,74 | 1 304 085,65 | | | |
| н45753 У | — | — | 351 721,94 | 1 304 098,42 | | | |
| н45754 У | — | — | 351 711,69 | 1 304 105,59 | | | |
| н39567 У | — | — | 351 709,47 | 1 304 101,99 | | | |
| н39566 У | — | — | 351 685,48 | 1 304 064,24 | | | |
| н39565 У | — | — | 351 678,28 | 1 304 053,68 | | | |
| н39564 У | — | — | 351 669,15 | 1 304 044,58 | | | |
| 45746 | 351 691,06 | 1 304 019,51 | — | — | | 0,10 | |

**2. Сведения о частях границ уточняемого земельного участка с кадастровым номером** 68:30:0001065:27 :

| Обозначение части границ | | Горизонтальное проложение (S), м | Описание прохождения части границ | Сведения о согласовании местоположения границ (согласовано/спорное) |
|---|---|---|---|---|
| от т. | до т. | | | |
| 1 | 2 | 3 | 4 | 5 |
| н25075У | н25074У | 20,22 | — | согласовано |
| н25074У | н25073У | 20,52 | | |
| н25073У | н25072У | 25,49 | | |
| н25072У | н45752У | 21,85 | | |
| н45752У | н45753У | 15,74 | | |
| н45753У | н45754У | 12,51 | | |
| н45754У | н39567У | 4,23 | | |
| н39567У | н39566У | 44,73 | | |
| н39566У | н39565У | 12,78 | | |
| н39565У | н39564У | 12,89 | | |

| 1 | 2 | 3 | 4 | 5 |
|---|---|---|---|---|
| н39564У | н25075У | 31,72 | — | согласовано |

**3. Сведения о характеристиках уточняемого земельного участка с кадастровым номером** 68:30:0001065:27 :

| № п/п | Наименование характеристики | Значение характеристики |
|---|---|---|
| 1 | 2 | 3 |
| 1. | Адрес земельного участка | — |
| 1.1. | Сведения о местоположении земельного участка (при отсутствии адреса) в структурированном в соответствии с федеральной информационной адресной системой виде | — |
| 1.2. | Дополнительные сведения о местоположении земельного участка | — |
| 2. | Площадь земельного участка ± величина погрешности определения (вычисления) площади (Р ± ΔР), м² | 2 148 ± 16,00 |
| 3. | Формула, примененная для вычисления предельной погрешности определения площади земельного участка, с подставленными значениями и итоговые (вычисленные) значения | 3,5*0,10*√(2 148) = 16 |
| 4. | Площадь земельного участка согласно сведениям Единого государственного реестра недвижимости (Ркад), м² | 2 148,00 |
| 5. | Оценка расхождения Р и Ркад (Р - Ркад), м² | 0 |
| 6. | Предельный минимальный и максимальный размеры земельного участка (Рмин и Рмакс), м² | Рмин = 200<br>Рмакс = 5 000 |
| 7. | Кадастровый или иной государственный учетный номер (инвентарный) здания, сооружения, объекта незавершенного строительства, расположенного на земельном участке | 68:30:0001065:108 |
| 8. | Вид (виды) разрешенного использования | — |
| 8.1. | Дополнительные сведения об использовании земельного участка | — |
| 9. | Сведения о земельных участках (землях общего пользования, территории общего пользования), посредством которых обеспечивается доступ | Земли общего пользования |
| 10. | Иные сведения | На местности границы данного земельных участков существуют более 15 лет, его границы в ходе проведения ККР установлены по фактическому пользованию без захвата земель общего пользования, с учетом привязки к смежным земельным участкам, границы которых ранее были установлены в системе координат МСК-68 |

**4. Пояснения к сведениям об уточняемом земельном участке с кадастровым номером** 68:30:0001065:27 :

| | |
|---|---|
| 1. | — |

**1. Сведения о характерных точках границ уточняемого земельного участка с кадастровым номером** 68:30:0001065:28 :

Система координат МСК-68, зона 1 Зона № 1

| Обозначение характерных точек границ | Координаты, м | | | | Метод определения координат | Формулы, примененные для расчета средней квадратической погрешности определения координат характерных точек границ (Mt), с подставленными в такие формулы значениями и итоговые (вычисленные) значения Mt, м | Описание закрепления точки |
|---|---|---|---|---|---|---|---|
| | содержатся в Едином государственном реестре недвижимости | | определены в результате выполнения комплексных кадастровых работ | | | | |
| | X | Y | X | Y | | | |
| 1 | 2 | 3 | 4 | 5 | 6 | 7 | 8 |
| 25060 | 125,42 | 132,93 | — | — | Метод спутниковых геодезических измерений (определений) | 0,10 | — |
| 25061 | 129,69 | 137,18 | — | — | | | |
| 25062 | 137,61 | 145,07 | — | — | | | |
| 25063 | 149,07 | 156,48 | — | — | | | |
| 25064 | 122,82 | 182,84 | — | — | | | |
| 25065 | 85,05 | 149,92 | — | — | | | |
| 25066 | 73,17 | 138,54 | — | — | | | |
| 25067 | 94,37 | 100,90 | — | — | | | |
| 25068 | 104,58 | 110,55 | — | — | | | |
| н25069 У | — | — | 351 742,79 | 1 304 023,56 | | √(0,08^2 + 0,06^2) = 0,10 | |
| н25070 У | — | — | 351 746,63 | 1 304 029,66 | | | |
| н25071 У | — | — | 351 761,08 | 1 304 050,90 | | | |

| 1 | 2 | 3 | 4 | 5 | 6 | 7 | 8 |
|---|---|---|---|---|---|---|---|
| н25072 У | — | — | 351 730,50 | 1 304 072,92 | Метод спутниковых геодезических измерений (определений) | √(0,08^2 + 0,06^2) = 0,10 | — |
| н25073 У | — | — | 351 715,10 | 1 304 052,61 | | | |
| н25074 У | — | — | 351 702,76 | 1 304 036,22 | | | |
| н25075 У | — | — | 351 689,92 | 1 304 020,60 | | | |
| н25076 У | — | — | 351 716,71 | 1 303 986,45 | | | |
| н25077 У | — | — | 351 725,19 | 1 303 997,69 | | | |
| 25060 | 125,42 | 132,93 | — | — | | 0,10 | |

**2. Сведения о частях границ уточняемого земельного участка с кадастровым номером** 68:30:0001065:28 :

| Обозначение части границ | | Горизонтальное проложение (S), м | Описание прохождения части границ | Сведения о согласовании местоположения границ (согласовано/спорное) |
|---|---|---|---|---|
| от т. | до т. | | | |
| 1 | 2 | 3 | 4 | 5 |
| н25069У | н25070У | 7,21 | — | согласовано |
| н25070У | н25071У | 25,69 | | |
| н25071У | н25072У | 37,68 | | |
| н25072У | н25073У | 25,49 | | |
| н25073У | н25074У | 20,52 | | |
| н25074У | н25075У | 20,22 | | |
| н25075У | н25076У | 43,40 | | |
| н25076У | н25077У | 14,08 | | |
| н25077У | н25069У | 31,29 | | |

**3. Сведения о характеристиках уточняемого земельного участка с кадастровым номером** 68:30:0001065:28 :

| № п/п | Наименование характеристики | Значение характеристики |
|---|---|---|
| 1 | 2 | 3 |

| 1 | 2 | 3 |
|---|---|---|
| 1. | Адрес земельного участка | — |
| 1.1. | Сведения о местоположении земельного участка (при отсутствии адреса) в структурированном в соответствии с федеральной информационной адресной системой виде | — |
| 1.2. | Дополнительные сведения о местоположении земельного участка | — |
| 2. | Площадь земельного участка ± величина погрешности определения (вычисления) площади (Р ± ΔР), м² | 2 874 ± 19,00 |
| 3. | Формула, примененная для вычисления предельной погрешности определения площади земельного участка, с подставленными значениями и итоговые (вычисленные) значения | 3,5*0,10*√(2 874) = 19 |
| 4. | Площадь земельного участка согласно сведениям Единого государственного реестра недвижимости (Ркад), м² | 2 874,00 |
| 5. | Оценка расхождения Р и Ркад (Р - Ркад), м² | 0 |
| 6. | Предельный минимальный и максимальный размеры земельного участка (Рмин и Рмакс), м² | Рмин = 200<br>Рмакс = 5 000 |
| 7. | Кадастровый или иной государственный учетный номер (инвентарный) здания, сооружения, объекта незавершенного строительства, расположенного на земельном участке | 68:30:0001064:43 |
| 8. | Вид (виды) разрешенного использования | — |
| 8.1. | Дополнительные сведения об использовании земельного участка | — |
| 9. | Сведения о земельных участках (землях общего пользования, территории общего пользования), посредством которых обеспечивается доступ | Земли общего пользования |
| 10. | Иные сведения | На местности границы данного земельных участков существуют более 15 лет, его границы в ходе проведения ККР установлены по фактическому пользованию без захвата земель общего пользования, с учетом привязки к смежным земельным участкам, границы которых ранее были установлены в системе координат МСК-68 |
| **4. Пояснения к сведениям об уточняемом земельном участке с кадастровым номером** | | 68:30:0001065:28 : |
| 1. | — | |

**1. Сведения о характерных точках границ уточняемого земельного участка с кадастровым номером** 68:30:0001065:29 :

Система координат МСК-68, зона 1 Зона № 1

| Обозначение характерных точек границ | Координаты, м | | | | Метод определения координат | Формулы, примененные для расчета средней квадратической погрешности определения координат характерных точек границ (Mt), с подставленными в такие формулы значениями и итоговые (вычисленные) значения Mt, м | Описание закрепления точки |
|---|---|---|---|---|---|---|---|
| | содержатся в Едином государственном реестре недвижимости | | определены в результате выполнения комплексных кадастровых работ | | | | |
| | X | Y | X | Y | | | |
| 1 | 2 | 3 | 4 | 5 | 6 | 7 | 8 |
| 37401 | 110,81 | 75,33 | — | — | Метод спутниковых геодезических измерений (определений) | 0,10 | — |
| 37402 | 125,28 | 49,27 | — | — | | | |
| 37403 | 158,37 | 75,59 | — | — | | | |
| 37404 | 145,18 | 99,97 | — | — | | | |
| 52592 | — | — | 351 784,87 | 1 303 969,90 | | √(0,08^2 + 0,06^2) = 0,10 | |
| н52596 У | — | — | 351 768,27 | 1 303 992,10 | | | |
| н37407 У | — | — | 351 752,00 | 1 303 977,74 | | | |
| н37408 У | — | — | 351 742,70 | 1 303 968,99 | | | |
| н37409 У | — | — | 351 736,32 | 1 303 963,33 | | | |
| н37410 У | — | — | 351 753,86 | 1 303 940,84 | | | |
| 37401 | 110,81 | 75,33 | — | — | | 0,10 | |

**2. Сведения о частях границ уточняемого земельного участка с кадастровым номером** 68:30:0001065:29 :

| Обозначение части границ | | Горизонтальное проложение (S), м | Описание прохождения части границ | Сведения о согласовании местоположения границ (согласовано/спорное) |
|---|---|---|---|---|
| от т. | до т. | | | |
| 1 | 2 | 3 | 4 | 5 |
| 52592 | н52596У | 27,72 | — | согласовано |
| н52596У | н37407У | 21,70 | | |
| н37407У | н37408У | 12,77 | | |
| н37408У | н37409У | 8,53 | | |
| н37409У | н37410У | 28,52 | | |
| н37410У | 52592 | 42,50 | | |

**3. Сведения о характеристиках уточняемого земельного участка с кадастровым номером** 68:30:0001065:29 :

| № п/п | Наименование характеристики | Значение характеристики |
|---|---|---|
| 1 | 2 | 3 |
| 1. | Адрес земельного участка | — |
| 1.1. | Сведения о местоположении земельного участка (при отсутствии адреса) в структурированном в соответствии с федеральной информационной адресной системой виде | — |
| 1.2. | Дополнительные сведения о местоположении земельного участка | — |
| 2. | Площадь земельного участка ± величина погрешности определения (вычисления) площади (Р ± ΔР), м² | 1 200 ± 12,00 |
| 3. | Формула, примененная для вычисления предельной погрешности определения площади земельного участка, с подставленными значениями и итоговые (вычисленные) значения | 3,5*0,10*√(1 200) = 12 |
| 4. | Площадь земельного участка согласно сведениям Единого государственного реестра недвижимости (Ркад), м² | 1 203,00 |
| 5. | Оценка расхождения Р и Ркад (Р - Ркад), м² | 3 |
| 6. | Предельный минимальный и максимальный размеры земельного участка (Рмин и Рмакс), м² | Рмин = 200<br>Рмакс = 5 000 |
| 7. | Кадастровый или иной государственный учетный номер (инвентарный) здания, сооружения, объекта незавершенного строительства, расположенного на земельном участке | 68:30:0001065:81 |
| 8. | Вид (виды) разрешенного использования | — |
| 8.1. | Дополнительные сведения об использовании земельного участка | — |

| 1 | 2 | 3 |
|---|---|---|
| 9. | Сведения о земельных участках (землях общего пользования, территории общего пользования), посредством которых обеспечивается доступ | Земли общего пользования |
| 10. | Иные сведения | На местности границы данного земельных участков существуют более 15 лет, его границы в ходе проведения ККР установлены по фактическому пользованию без захвата земель общего пользования, с учетом привязки к смежным земельным участкам, границы которых ранее были установлены в системе координат МСК-68 |

**4. Пояснения к сведениям об уточняемом земельном участке с кадастровым номером** 68:30:0001065:29 :

| 1. | — |
|---|---|

**1. Сведения о характерных точках границ уточняемого земельного участка с кадастровым номером** 68:30:0001065:30 :

Система координат МСК-68, зона 1 Зона № 1

| Обозначение характерных точек границ | Координаты, м | | | | Метод определения координат | Формулы, примененные для расчета средней квадратической погрешности определения координат характерных точек границ (Mt), с подставленными в такие формулы значениями и итоговые (вычисленные) значения Mt, м | Описание закрепления точки |
|---|---|---|---|---|---|---|---|
| | содержатся в Едином государственном реестре недвижимости | | определены в результате выполнения комплексных кадастровых работ | | | | |
| | X | Y | X | Y | | | |
| 1 | 2 | 3 | 4 | 5 | 6 | 7 | 8 |
| 52593 | 351 795,13 | 1 303 980,84 | 351 795,13 | 1 303 980,84 | Метод спутниковых геодезических измерений (определений) | √(0,08^2 + 0,06^2) = 0,10 | — |
| 52592 | 351 784,87 | 1 303 969,90 | 351 784,87 | 1 303 969,90 | | | |
| 45756 | 351 755,97 | 1 303 939,04 | — | — | | 0,10 | |
| 45757 | 351 772,09 | 1 303 917,17 | — | — | | | |
| 45758 | 351 774,98 | 1 303 913,67 | — | — | | | |
| 45759 | 351 781,86 | 1 303 904,49 | — | — | | | |
| 45760 | 351 817,47 | 1 303 939,39 | — | — | | | |

| 1 | 2 | 3 | 4 | 5 | 6 | 7 | 8 |
|---|---|---|---|---|---|---|---|
| 45761 | 351 829,41 | 1 303 954,56 | — | — | Метод спутниковых геодезических измерений (определений) | 0,10 | — |
| 45762 | 351 802,58 | 1 303 988,78 | — | — | | | |
| н37410 У | — | — | 351 753,86 | 1 303 940,84 | | √(0,08^2 + 0,06^2) = 0,10 | |
| н45763 У | — | — | 351 757,54 | 1 303 935,46 | | | |
| н45764 У | — | — | 351 771,10 | 1 303 917,96 | | | |
| н45765 У | — | — | 351 774,75 | 1 303 913,66 | | | |
| н45766 У | — | — | 351 781,18 | 1 303 905,85 | | | |
| н45767 У | — | — | 351 794,07 | 1 303 918,03 | | | |
| н45768 У | — | — | 351 816,89 | 1 303 940,06 | | | |
| н45769 У | — | — | 351 829,51 | 1 303 956,57 | | | |
| н45770 У | — | — | 351 801,82 | 1 303 987,60 | | | |
| 52593 | 351 795,13 | 1 303 980,84 | 351 795,13 | 1 303 980,84 | | | |

**2. Сведения о частях границ уточняемого земельного участка с кадастровым номером** 68:30:0001065:30 :

| Обозначение части границ | | Горизонтальное проложение (S), м | Описание прохождения части границ | Сведения о согласовании местоположения границ (согласовано/спорное) |
|---|---|---|---|---|
| от т. | до т. | | | |
| 1 | 2 | 3 | 4 | 5 |
| 52593 | 52592 | 15,00 | — | согласовано |
| 52592 | н37410У | 42,50 | | |
| н37410У | н45763У | 6,52 | | |
| н45763У | н45764У | 22,14 | | |
| н45764У | н45765У | 5,64 | | |
| н45765У | н45766У | 10,12 | | |
| н45766У | н45767У | 17,73 | | |

| 1 | 2 | 3 | 4 | 5 |
|---|---|---|---|---|
| н45767У | н45768У | 31,72 | — | согласовано |
| н45768У | н45769У | 20,78 | | |
| н45769У | н45770У | 41,59 | | |
| н45770У | 52593 | 9,51 | | |

**3. Сведения о характеристиках уточняемого земельного участка с кадастровым номером** 68:30:0001065:30 :

| № п/п | Наименование характеристики | Значение характеристики |
|---|---|---|
| 1 | 2 | 3 |
| 1. | Адрес земельного участка | — |
| 1.1. | Сведения о местоположении земельного участка (при отсутствии адреса) в структурированном в соответствии с федеральной информационной адресной системой виде | — |
| 1.2. | Дополнительные сведения о местоположении земельного участка | — |
| 2. | Площадь земельного участка ± величина погрешности определения (вычисления) площади (Р ± ΔР), м² | 3 000 ± 19,00 |
| 3. | Формула, примененная для вычисления предельной погрешности определения площади земельного участка, с подставленными значениями и итоговые (вычисленные) значения | 3,5*0,10*√(3 000) = 19 |
| 4. | Площадь земельного участка согласно сведениям Единого государственного реестра недвижимости (Ркад), м² | 3 000,00 |
| 5. | Оценка расхождения Р и Ркад (Р - Ркад), м² | 0 |
| 6. | Предельный минимальный и максимальный размеры земельного участка (Рмин и Рмакс), м² | Рмин = 200<br>Рмакс = 5 000 |
| 7. | Кадастровый или иной государственный учетный номер (инвентарный) здания, сооружения, объекта незавершенного строительства, расположенного на земельном участке | 68:30:0001065:109 |
| 8. | Вид (виды) разрешенного использования | — |
| 8.1. | Дополнительные сведения об использовании земельного участка | — |
| 9. | Сведения о земельных участках (землях общего пользования, территории общего пользования), посредством которых обеспечивается доступ | Земли общего пользования |

| 1 | 2 | 3 |
|---|---|---|
| 10. | Иные сведения | На местности границы данного земельных участков существуют более 15 лет, его границы в ходе проведения ККР установлены по фактическому пользованию без захвата земель общего пользования, с учетом привязки к смежным земельным участкам, границы которых ранее были установлены в системе координат МСК-68 |

**4. Пояснения к сведениям об уточняемом земельном участке с кадастровым номером** 68:30:0001065:30 :

| 1. | — |
|---|---|

**1. Сведения о характерных точках границ уточняемого земельного участка с кадастровым номером** 68:30:0001065:32 :

Система координат МСК-68, зона 1 Зона № 1

| Обозначение характерных точек границ | Координаты, м | | | | Метод определения координат | Формулы, примененные для расчета средней квадратической погрешности определения координат характерных точек границ (Mt), с подставленными в такие формулы значениями и итоговые (вычисленные) значения Mt, м | Описание закрепления точки |
|---|---|---|---|---|---|---|---|
| | содержатся в Едином государственном реестре недвижимости | | определены в результате выполнения комплексных кадастровых работ | | | | |
| | X | Y | X | Y | | | |
| 1 | 2 | 3 | 4 | 5 | 6 | 7 | 8 |
| 37380 | 351 370,25 | 1 304 304,48 | — | — | Метод спутниковых геодезических измерений (определений) | 0,10 | — |
| 37381 | 351 361,18 | 1 304 326,85 | — | — | | | |
| 37382 | 351 347,21 | 1 304 360,38 | — | — | | | |
| 37383 | 351 346,12 | 1 304 359,89 | — | — | | | |
| 37384 | 351 343,31 | 1 304 366,08 | — | — | | | |
| 37385 | 351 325,28 | 1 304 356,63 | — | — | | | |
| 37386 | 351 341,11 | 1 304 320,89 | — | — | | | |
| 37387 | 351 349,91 | 1 304 298,95 | — | — | | | |

| 1 | 2 | 3 | 4 | 5 | 6 | 7 | 8 |
|---|---|---|---|---|---|---|---|
| 37388 | 351 350,94 | 1 304 296,34 | — | — | Метод спутниковых геодезических измерений (определений) | 0,10 | — |
| н37379 У | — | — | 351 369,06 | 1 304 303,31 | | √(0,08^2 + 0,06^2) = 0,10 | |
| н37378 У | — | — | 351 360,37 | 1 304 325,83 | | | |
| н37377 У | — | — | 351 346,96 | 1 304 359,58 | | | |
| н37376 У | — | — | 351 345,86 | 1 304 359,11 | | | |
| н37375 У | — | — | 351 343,15 | 1 304 365,35 | | | |
| н37389 У | — | — | 351 325,14 | 1 304 356,23 | | | |
| н37390 У | — | — | 351 340,41 | 1 304 319,59 | | | |
| н37391 У | — | — | 351 349,62 | 1 304 295,49 | | | |
| 37380 | 351 370,25 | 1 304 304,48 | — | — | | 0,10 | |

**2. Сведения о частях границ уточняемого земельного участка с кадастровым номером** 68:30:0001065:32 :

| Обозначение части границ | | Горизонтальное проложение (S), м | Описание прохождения части границ | Сведения о согласовании местоположения границ (согласовано/спорное) |
|---|---|---|---|---|
| от т. | до т. | | | |
| 1 | 2 | 3 | 4 | 5 |
| н37379У | н37378У | 24,14 | — | согласовано |
| н37378У | н37377У | 36,32 | | |
| н37377У | н37376У | 1,20 | | |
| н37376У | н37375У | 6,80 | | |
| н37375У | н37389У | 20,19 | | |
| н37389У | н37390У | 39,69 | | |
| н37390У | н37391У | 25,80 | | |
| н37391У | н37379У | 20,95 | | |

**3. Сведения о характеристиках уточняемого земельного участка с кадастровым номером** 68:30:0001065:32 :

| № п/п | Наименование характеристики | Значение характеристики |
|---|---|---|

| 1 | 2 | 3 |
|---|---|---|
| 1. | Адрес земельного участка | — |
| 1.1. | Сведения о местоположении земельного участка (при отсутствии адреса) в структурированном в соответствии с федеральной информационной адресной системой виде | — |
| 1.2. | Дополнительные сведения о местоположении земельного участка | — |
| 2. | Площадь земельного участка ± величина погрешности определения (вычисления) площади (Р ± ΔР), м² | 1 391 ± 13,00 |
| 3. | Формула, примененная для вычисления предельной погрешности определения площади земельного участка, с подставленными значениями и итоговые (вычисленные) значения | 3,5*0,10*√(1 391) = 13 |
| 4. | Площадь земельного участка согласно сведениям Единого государственного реестра недвижимости (Ркад), м² | 1 394,00 |
| 5. | Оценка расхождения Р и Ркад (Р - Ркад), м² | 3 |
| 6. | Предельный минимальный и максимальный размеры земельного участка (Рмин и Рмакс), м² | Рмин = 200<br>Рмакс = 5 000 |
| 7. | Кадастровый или иной государственный учетный номер (инвентарный) здания, сооружения, объекта незавершенного строительства, расположенного на земельном участке | 68:30:0001065:112; 68:30:0000000:597 |
| 8. | Вид (виды) разрешенного использования | — |
| 8.1. | Дополнительные сведения об использовании земельного участка | — |
| 9. | Сведения о земельных участках (землях общего пользования, территории общего пользования), посредством которых обеспечивается доступ | Земли общего пользования |
| 10. | Иные сведения | На местности границы данного земельных участков существуют более 15 лет, его границы в ходе проведения ККР установлены по фактическому пользованию без захвата земель общего пользования, с учетом привязки к смежным земельным участкам, границы которых ранее были установлены в системе координат МСК-68 |
| **4. Пояснения к сведениям об уточняемом земельном участке с кадастровым номером** | | 68:30:0001065:32 : |
| 1. | — | |

**1. Сведения о характерных точках границ уточняемого земельного участка с кадастровым номером** 68:30:0001065:33 :

Система координат МСК-68, зона 1 Зона № 1

| Обозначение характерных точек границ | Координаты, м | | | | Метод определения координат | Формулы, примененные для расчета средней квадратической погрешности определения координат характерных точек границ (Mt), с подставленными в такие формулы значениями и итоговые (вычисленные) значения Mt, м | Описание закрепления точки |
|---|---|---|---|---|---|---|---|
| | содержатся в Едином государственном реестре недвижимости | | определены в результате выполнения комплексных кадастровых работ | | | | |
| | X | Y | X | Y | | | |
| 1 | 2 | 3 | 4 | 5 | 6 | 7 | 8 |
| 37356 | 103,02 | -21,41 | — | — | Метод спутниковых геодезических измерений (определений) | 0,10 | — |
| 37357 | 83,42 | 105,77 | — | — | | | |
| 37358 | 79,40 | 131,86 | — | — | | | |
| 37359 | 64,08 | 129,50 | — | — | | | |
| 37360 | 67,83 | 103,08 | — | — | | | |
| 37361 | 76,96 | 62,19 | — | — | | | |
| 37362 | 87,71 | -23,77 | — | — | | | |
| н37363 У | — | — | 351 372,16 | 1 304 298,31 | | √(0,08^2 + 0,06^2) = 0,10 | |
| н37364 У | — | — | 351 372,94 | 1 304 296,33 | | | |
| н37365 У | — | — | 351 376,13 | 1 304 288,06 | | | |
| н37366 У | — | — | 351 379,43 | 1 304 277,54 | | | |
| н37367 У | — | — | 351 380,81 | 1 304 272,18 | | | |

| 1 | 2 | 3 | 4 | 5 | 6 | 7 | 8 |
|---|---|---|---|---|---|---|---|
| н37368 У | — | — | 351 380,92 | 1 304 271,65 | Метод спутниковых геодезических измерений (определений) | √(0,08^2 + 0,06^2) = 0,10 | — |
| н37369 У | — | — | 351 398,54 | 1 304 276,99 | | | |
| н37370 У | — | — | 351 390,16 | 1 304 307,18 | | | |
| н37371 У | — | — | 351 378,92 | 1 304 343,83 | | | |
| н37372 У | — | — | 351 374,30 | 1 304 355,14 | | | |
| н37373 У | — | — | 351 369,59 | 1 304 368,08 | | | |
| н37374 У | — | — | 351 365,92 | 1 304 376,30 | | | |
| н37375 У | — | — | 351 343,15 | 1 304 365,35 | | | |
| н37376 У | — | — | 351 345,86 | 1 304 359,11 | | | |
| н37377 У | — | — | 351 346,96 | 1 304 359,58 | | | |
| н37378 У | — | — | 351 360,37 | 1 304 325,83 | | | |
| н37379 У | — | — | 351 369,06 | 1 304 303,31 | | | |
| 37356 | 103,02 | -21,41 | — | — | | 0,10 | |

**2. Сведения о частях границ уточняемого земельного участка с кадастровым номером** 68:30:0001065:33 :

| Обозначение части границ | | Горизонтальное проложение (S), м | Описание прохождения части границ | Сведения о согласовании местоположения границ (согласовано/спорное) |
|---|---|---|---|---|
| от т. | до т. | | | |
| 1 | 2 | 3 | 4 | 5 |
| н37363У | н37364У | 2,13 | — | согласовано |
| н37364У | н37365У | 8,86 | | |
| н37365У | н37366У | 11,03 | | |
| н37366У | н37367У | 5,53 | | |
| н37367У | н37368У | 0,54 | | |

| 1 | 2 | 3 | 4 | 5 |
|---|---|---|---|---|
| н37368У | н37369У | 18,41 | — | согласовано |
| н37369У | н37370У | 31,33 | | |
| н37370У | н37371У | 38,33 | | |
| н37371У | н37372У | 12,22 | | |
| н37372У | н37373У | 13,77 | | |
| н37373У | н37374У | 9,00 | | |
| н37374У | н37375У | 25,27 | | |
| н37375У | н37376У | 6,80 | | |
| н37376У | н37377У | 1,20 | | |
| н37377У | н37378У | 36,32 | | |
| н37378У | н37379У | 24,14 | | |
| н37379У | н37363У | 5,88 | | |

**3. Сведения о характеристиках уточняемого земельного участка с кадастровым номером** 68:30:0001065:33 :

| № п/п | Наименование характеристики | Значение характеристики |
|---|---|---|
| 1 | 2 | 3 |
| 1. | Адрес земельного участка | — |
| 1.1. | Сведения о местоположении земельного участка (при отсутствии адреса) в структурированном в соответствии с федеральной информационной адресной системой виде | — |
| 1.2. | Дополнительные сведения о местоположении земельного участка | — |
| 2. | Площадь земельного участка ± величина погрешности определения (вычисления) площади (Р ± ΔР), м² | 2 255 ± 17,00 |
| 3. | Формула, примененная для вычисления предельной погрешности определения площади земельного участка, с подставленными значениями и итоговые (вычисленные) значения | 3,5*0,10*√(2 255) = 17 |
| 4. | Площадь земельного участка согласно сведениям Единого государственного реестра недвижимости (Ркад), м² | 2 255,00 |
| 5. | Оценка расхождения Р и Ркад (Р - Ркад), м² | 0 |
| 6. | Предельный минимальный и максимальный размеры земельного участка (Рмин и Рмакс), м² | Рмин = 200<br>Рмакс = 5 000 |
| 7. | Кадастровый или иной государственный учетный номер (инвентарный) здания, сооружения, объекта незавершенного строительства, расположенного на земельном участке | — |

| 1 | 2 | 3 |
|---|---|---|
| 8. | Вид (виды) разрешенного использования | — |
| 8.1. | Дополнительные сведения об использовании земельного участка | — |
| 9. | Сведения о земельных участках (землях общего пользования, территории общего пользования), посредством которых обеспечивается доступ | Земли общего пользования |
| 10. | Иные сведения | На местности границы данного земельных участков существуют более 15 лет, его границы в ходе проведения ККР установлены по фактическому пользованию без захвата земель общего пользования, с учетом привязки к смежным земельным участкам, границы которых ранее были установлены в системе координат МСК-68 |

**4. Пояснения к сведениям об уточняемом земельном участке с кадастровым номером** 68:30:0001065:33 :

| | |
|---|---|
| 1. | — |

**1. Сведения о характерных точках границ уточняемого земельного участка с кадастровым номером** 68:30:0001065:34 :

Система координат МСК-68, зона 1 Зона № 1

| Обозначение характерных точек границ | Координаты, м | | | | Метод определения координат | Формулы, примененные для расчета средней квадратической погрешности определения координат характерных точек границ (Mt), с подставленными в такие формулы значениями и итоговые (вычисленные) значения Mt, м | Описание закрепления точки |
|---|---|---|---|---|---|---|---|
| | содержатся в Едином государственном реестре недвижимости | | определены в результате выполнения комплексных кадастровых работ | | | | |
| | X | Y | X | Y | | | |
| 1 | 2 | 3 | 4 | 5 | 6 | 7 | 8 |
| 25191 | 351 436,47 | 1 304 266,14 | — | — | Метод спутниковых геодезических измерений (определений) | 0,10 | — |
| 25190 | 351 434,58 | 1 304 274,33 | — | — | | | |
| 37326 | 351 423,76 | 1 304 308,97 | — | — | | | |
| 37327 | 351 418,69 | 1 304 328,88 | — | — | | | |
| 37328 | 351 416,01 | 1 304 337,74 | — | — | | | |
| 37329 | 351 412,28 | 1 304 352,02 | — | — | | | |

| 1 | 2 | 3 | 4 | 5 | 6 | 7 | 8 |
|---|---|---|---|---|---|---|---|
| 37330 | 351 405,13 | 1 304 349,75 | — | — | Метод спутниковых геодезических измерений (определений) | 0,10 | — |
| 37331 | 351 399,87 | 1 304 347,92 | — | — | | | |
| 37332 | 351 388,61 | 1 304 343,79 | — | — | | | |
| 37333 | 351 402,36 | 1 304 301,24 | — | — | | | |
| 37334 | 351 413,37 | 1 304 260,34 | — | — | | | |
| н25198 У | — | — | 351 435,45 | 1 304 265,51 | | √(0,08^2 + 0,06^2) = 0,10 | |
| н25197 У | — | — | 351 433,92 | 1 304 272,59 | | | |
| н37335 У | — | — | 351 423,10 | 1 304 308,43 | | | |
| н25146 У | — | — | 351 421,67 | 1 304 314,02 | | | |
| н25145 У | — | — | 351 418,03 | 1 304 328,34 | | | |
| н25144 У | — | — | 351 415,35 | 1 304 337,20 | | | |
| н25143 У | — | — | 351 411,62 | 1 304 351,48 | | | |
| н37325 У | — | — | 351 404,47 | 1 304 349,21 | | | |
| н37324 У | — | — | 351 399,21 | 1 304 347,38 | | | |
| н37323 У | — | — | 351 387,95 | 1 304 343,25 | | | |
| н37336 У | — | — | 351 401,70 | 1 304 300,70 | | | |
| н51949 У | — | — | 351 409,34 | 1 304 271,24 | | | |

| 1 | 2 | 3 | 4 | 5 | 6 | 7 | 8 |
|---|---|---|---|---|---|---|---|
| н51948 У | — | — | 351 412,33 | 1 304 259,70 | Метод спутниковых геодезических измерений (определений) | √(0,08^2 + 0,06^2) = 0,10 | — |
| 25191 | 351 436,47 | 1 304 266,14 | — | — | | 0,10 | |

**2. Сведения о частях границ уточняемого земельного участка с кадастровым номером** 68:30:0001065:34 :

| Обозначение части границ | | Горизонтальное проложение (S), м | Описание прохождения части границ | Сведения о согласовании местоположения границ (согласовано/спорное) |
|---|---|---|---|---|
| от т. | до т. | | | |
| 1 | 2 | 3 | 4 | 5 |
| н25198У | н25197У | 7,24 | — | согласовано |
| н25197У | н37335У | 37,44 | | |
| н37335У | н25146У | 5,77 | | |
| н25146У | н25145У | 14,78 | | |
| н25145У | н25144У | 9,26 | | |
| н25144У | н25143У | 14,76 | | |
| н25143У | н37325У | 7,50 | | |
| н37325У | н37324У | 5,57 | | |
| н37324У | н37323У | 11,99 | | |
| н37323У | н37336У | 44,72 | | |
| н37336У | н51949У | 30,43 | | |
| н51949У | н51948У | 11,92 | | |
| н51948У | н25198У | 23,84 | | |

**3. Сведения о характеристиках уточняемого земельного участка с кадастровым номером** 68:30:0001065:34 :

| № п/п | Наименование характеристики | Значение характеристики |
|---|---|---|
| 1 | 2 | 3 |
| 1. | Адрес земельного участка | — |
| 1.1. | Сведения о местоположении земельного участка (при отсутствии адреса) в структурированном в соответствии с федеральной информационной адресной системой виде | — |
| 1.2. | Дополнительные сведения о местоположении земельного участка | — |
| 2. | Площадь земельного участка ± величина погрешности определения (вычисления) площади (Р ± ΔР), м² | 2 093 ± 16,00 |

| 1 | 2 | 3 |
|---|---|---|
| 3. | Формула, примененная для вычисления предельной погрешности определения площади земельного участка, с подставленными значениями и итоговые (вычисленные) значения | 3,5*0,10*√(2 093) = 16 |
| 4. | Площадь земельного участка согласно сведениям Единого государственного реестра недвижимости (Ркад), м² | 2 094,00 |
| 5. | Оценка расхождения Р и Ркад (Р - Ркад), м² | 1 |
| 6. | Предельный минимальный и максимальный размеры земельного участка (Рмин и Рмакс), м² | Рмин = 200<br>Рмакс = 5 000 |
| 7. | Кадастровый или иной государственный учетный номер (инвентарный) здания, сооружения, объекта незавершенного строительства, расположенного на земельном участке | 68:30:0001065:103 |
| 8. | Вид (виды) разрешенного использования | — |
| 8.1. | Дополнительные сведения об использовании земельного участка | — |
| 9. | Сведения о земельных участках (землях общего пользования, территории общего пользования), посредством которых обеспечивается доступ | Земли общего пользования |
| 10. | Иные сведения | На местности границы данного земельных участков существуют более 15 лет, его границы в ходе проведения ККР установлены по фактическому пользованию без захвата земель общего пользования, с учетом привязки к смежным земельным участкам, границы которых ранее были установлены в системе координат МСК-68 |

**4. Пояснения к сведениям об уточняемом земельном участке с кадастровым номером** 68:30:0001065:34 :

| 1. | — |
|---|---|

**1. Сведения о характерных точках границ уточняемого земельного участка с кадастровым номером** 68:30:0001065:40 :

Система координат МСК-68, зона 1 Зона № 1

| Обозначение характерных точек границ | Координаты, м | | | | Метод определения координат | Формулы, примененные для расчета средней квадратической погрешности определения координат характерных точек границ (Mt), с подставленными в такие формулы значениями и итоговые (вычисленные) значения Mt, м | Описание закрепления точки |
|---|---|---|---|---|---|---|---|
| | содержатся в Едином государственном реестре недвижимости | | определены в результате выполнения комплексных кадастровых работ | | | | |
| | X | Y | X | Y | | | |
| 1 | 2 | 3 | 4 | 5 | 6 | 7 | 8 |

| 1 | 2 | 3 | 4 | 5 | 6 | 7 | 8 |
|---|---|---|---|---|---|---|---|
| 37259 | 351 426,15 | 1 304 194,41 | — | — | Метод спутниковых геодезических измерений (определений) | 0,10 | — |
| 37260 | 351 418,85 | 1 304 231,52 | — | — | | | |
| 37261 | 351 430,53 | 1 304 234,30 | — | — | | | |
| 37262 | 351 429,72 | 1 304 238,40 | — | — | | | |
| 25193 | 351 441,78 | 1 304 243,15 | — | — | | | |
| 25192 | 351 437,37 | 1 304 262,25 | — | — | | | |
| 37263 | 351 412,32 | 1 304 256,96 | — | — | | | |
| 37264 | 351 413,80 | 1 304 236,87 | — | — | | | |
| 37265 | 351 396,94 | 1 304 233,68 | — | — | | | |
| 37266 | 351 397,98 | 1 304 228,78 | — | — | | | |
| 37267 | 351 385,65 | 1 304 226,17 | — | — | | | |
| 37268 | 351 393,77 | 1 304 194,96 | — | — | | | |
| 37269 | 351 406,11 | 1 304 193,68 | — | — | | | |
| н37270 У | — | — | 351 417,35 | 1 304 193,97 | | √(0,08^2 + 0,06^2) = 0,10 | |
| н37271 У | — | — | 351 425,93 | 1 304 194,73 | | | |
| н37272 У | — | — | 351 418,16 | 1 304 230,95 | | | |
| н37273 У | — | — | 351 430,31 | 1 304 234,62 | | | |

| 1 | 2 | 3 | 4 | 5 | 6 | 7 | 8 |
|---|---|---|---|---|---|---|---|
| н25200 У | — | — | 351 442,36 | 1 304 238,83 | Метод спутниковых геодезических измерений (определений) | √(0,08^2 + 0,06^2) = 0,10 | — |
| н25199 У | — | — | 351 436,18 | 1 304 262,08 | | | |
| н51947 У | — | — | 351 409,97 | 1 304 255,89 | | | |
| н51946 У | — | — | 351 412,21 | 1 304 245,98 | | | |
| н37276 У | — | — | 351 414,36 | 1 304 236,46 | | | |
| н37277 У | — | — | 351 396,90 | 1 304 233,16 | | | |
| н37278 У | — | — | 351 397,76 | 1 304 229,10 | | | |
| н37279 У | — | — | 351 386,47 | 1 304 226,66 | | | |
| н37280 У | — | — | 351 393,13 | 1 304 196,43 | | | |
| н37281 У | — | — | 351 406,10 | 1 304 194,19 | | | |
| 37259 | 351 426,15 | 1 304 194,41 | — | — | | 0,10 | |

**2. Сведения о частях границ уточняемого земельного участка с кадастровым номером** 68:30:0001065:40 :

| Обозначение части границ | | Горизонтальное проложение (S), м | Описание прохождения части границ | Сведения о согласовании местоположения границ (согласовано/спорное) |
|---|---|---|---|---|
| от т. | до т. | | | |
| 1 | 2 | 3 | 4 | 5 |
| н37270У | н37271У | 8,61 | — | согласовано |
| н37271У | н37272У | 37,04 | | |
| н37272У | н37273У | 12,69 | | |
| н37273У | н25200У | 12,76 | | |
| н25200У | н25199У | 24,06 | | |
| н25199У | н51947У | 26,93 | | |
| н51947У | н51946У | 10,16 | | |
| н51946У | н37276У | 9,76 | | |
| н37276У | н37277У | 17,77 | | |

| 1 | 2 | 3 | 4 | 5 |
|---|---|---|---|---|
| н37277У | н37278У | 4,15 | — | согласовано |
| н37278У | н37279У | 11,55 | | |
| н37279У | н37280У | 30,95 | | |
| н37280У | н37281У | 13,16 | | |
| н37281У | н37270У | 11,25 | | |

**3. Сведения о характеристиках уточняемого земельного участка с кадастровым номером** 68:30:0001065:40 :

| № п/п | Наименование характеристики | Значение характеристики |
|---|---|---|
| 1 | 2 | 3 |
| 1. | Адрес земельного участка | — |
| 1.1. | Сведения о местоположении земельного участка (при отсутствии адреса) в структурированном в соответствии с федеральной информационной адресной системой виде | — |
| 1.2. | Дополнительные сведения о местоположении земельного участка | — |
| 2. | Площадь земельного участка ± величина погрешности определения (вычисления) площади (Р ± ΔР), м² | 1 909 ± 15,00 |
| 3. | Формула, примененная для вычисления предельной погрешности определения площади земельного участка, с подставленными значениями и итоговые (вычисленные) значения | 3,5*0,10*√(1 909) = 15 |
| 4. | Площадь земельного участка согласно сведениям Единого государственного реестра недвижимости (Ркад), м² | 1 909,00 |
| 5. | Оценка расхождения Р и Ркад (Р - Ркад), м² | 0 |
| 6. | Предельный минимальный и максимальный размеры земельного участка (Рмин и Рмакс), м² | Рмин = 200<br>Рмакс = 5 000 |
| 7. | Кадастровый или иной государственный учетный номер (инвентарный) здания, сооружения, объекта незавершенного строительства, расположенного на земельном участке | 68:30:0001065:66 |
| 8. | Вид (виды) разрешенного использования | — |
| 8.1. | Дополнительные сведения об использовании земельного участка | — |
| 9. | Сведения о земельных участках (землях общего пользования, территории общего пользования), посредством которых обеспечивается доступ | Земли общего пользования |

| 1 | 2 | 3 |
|---|---|---|
| 10. | Иные сведения | На местности границы данного земельных участков существуют более 15 лет, его границы в ходе проведения ККР установлены по фактическому пользованию без захвата земель общего пользования, с учетом привязки к смежным земельным участкам, границы которых ранее были установлены в системе координат МСК-68 |

**4. Пояснения к сведениям об уточняемом земельном участке с кадастровым номером** 68:30:0001065:40 :

| 1. | — |
|---|---|

**1. Сведения о характерных точках границ уточняемого земельного участка с кадастровым номером** 68:30:0001065:44 :

Система координат МСК-68, зона 1 Зона № 1

| Обозначение характерных точек границ | Координаты, м | | | | Метод определения координат | Формулы, примененные для расчета средней квадратической погрешности определения координат характерных точек границ (Mt), с подставленными в такие формулы значениями и итоговые (вычисленные) значения Mt, м | Описание закрепления точки |
|---|---|---|---|---|---|---|---|
| | содержатся в Едином государственном реестре недвижимости | | определены в результате выполнения комплексных кадастровых работ | | | | |
| | X | Y | X | Y | | | |
| 1 | 2 | 3 | 4 | 5 | 6 | 7 | 8 |
| 39619 | 351 878,29 | 1 303 892,57 | — | — | Метод спутниковых геодезических измерений (определений) | 0,10 | — |
| 39620 | 351 860,42 | 1 303 915,40 | — | — | | | |
| 39621 | 351 834,27 | 1 303 879,42 | — | — | | | |
| 39622 | 351 814,17 | 1 303 858,51 | — | — | | | |
| 39623 | 351 819,98 | 1 303 850,16 | — | — | | | |
| 39624 | 351 816,95 | 1 303 848,74 | — | — | | | |
| 39625 | 351 826,68 | 1 303 830,48 | — | — | | | |
| 39626 | 351 830,15 | 1 303 833,53 | — | — | | | |

| 1 | 2 | 3 | 4 | 5 | 6 | 7 | 8 |
|---|---|---|---|---|---|---|---|
| 39627 | 351 836,51 | 1 303 839,11 | — | — | Метод спутниковых геодезических измерений (определений) | 0,10 | — |
| 39628 | 351 851,73 | 1 303 855,80 | — | — | | | |
| н39629 У | — | — | 351 878,91 | 1 303 893,78 | | √(0,08^2 + 0,06^2) = 0,10 | |
| н39630 У | — | — | 351 859,23 | 1 303 912,73 | | | |
| н39631 У | — | — | 351 835,09 | 1 303 882,85 | | | |
| н39632 У | — | — | 351 830,60 | 1 303 876,78 | | | |
| н39633 У | — | — | 351 822,32 | 1 303 867,80 | | | |
| н39634 У | — | — | 351 813,31 | 1 303 858,63 | | | |
| н39635 У | — | — | 351 818,01 | 1 303 851,67 | | | |
| н39636 У | — | — | 351 816,17 | 1 303 848,59 | | | |
| н39637 У | — | — | 351 825,95 | 1 303 830,37 | | | |
| н39638 У | — | — | 351 835,78 | 1 303 839,00 | | | |
| н39639 У | — | — | 351 849,29 | 1 303 854,11 | | | |
| 39619 | 351 878,29 | 1 303 892,57 | — | — | | 0,10 | |

**2. Сведения о частях границ уточняемого земельного участка с кадастровым номером** 68:30:0001065:44 :

| Обозначение части границ | | Горизонтальное проложение (S), м | Описание прохождения части границ | Сведения о согласовании местоположения границ (согласовано/спорное) |
|---|---|---|---|---|
| от т. | до т. | | | |
| 1 | 2 | 3 | 4 | 5 |
| н39629У | н39630У | 27,32 | — | согласовано |
| н39630У | н39631У | 38,41 | | |
| н39631У | н39632У | 7,55 | | |

| 1 | 2 | 3 | 4 | 5 |
|---|---|---|---|---|
| н39632У | н39633У | 12,21 | — | согласовано |
| н39633У | н39634У | 12,86 | | |
| н39634У | н39635У | 8,40 | | |
| н39635У | н39636У | 3,59 | | |
| н39636У | н39637У | 20,68 | | |
| н39637У | н39638У | 13,08 | | |
| н39638У | н39639У | 20,27 | | |
| н39639У | н39629У | 49,51 | | |

**3. Сведения о характеристиках уточняемого земельного участка с кадастровым номером** 68:30:0001065:44 :

| № п/п | Наименование характеристики | Значение характеристики |
|---|---|---|
| 1 | 2 | 3 |
| 1. | Адрес земельного участка | — |
| 1.1. | Сведения о местоположении земельного участка (при отсутствии адреса) в структурированном в соответствии с федеральной информационной адресной системой виде | — |
| 1.2. | Дополнительные сведения о местоположении земельного участка | — |
| 2. | Площадь земельного участка ± величина погрешности определения (вычисления) площади (Р ± ΔР), м² | 2 206 ± 16,00 |
| 3. | Формула, примененная для вычисления предельной погрешности определения площади земельного участка, с подставленными значениями и итоговые (вычисленные) значения | 3,5*0,10*√(2 206) = 16 |
| 4. | Площадь земельного участка согласно сведениям Единого государственного реестра недвижимости (Ркад), м² | 2 206,00 |
| 5. | Оценка расхождения Р и Ркад (Р - Ркад), м² | 0 |
| 6. | Предельный минимальный и максимальный размеры земельного участка (Рмин и Рмакс), м² | Рмин = 200<br>Рмакс = 5 000 |
| 7. | Кадастровый или иной государственный учетный номер (инвентарный) здания, сооружения, объекта незавершенного строительства, расположенного на земельном участке | 68:30:0001065:68 |
| 8. | Вид (виды) разрешенного использования | — |
| 8.1. | Дополнительные сведения об использовании земельного участка | — |

| 1 | 2 | 3 |
|---|---|---|
| 9. | Сведения о земельных участках (землях общего пользования, территории общего пользования), посредством которых обеспечивается доступ | Земли общего пользования |
| 10. | Иные сведения | На местности границы данного земельных участков существуют более 15 лет, его границы в ходе проведения ККР установлены по фактическому пользованию без захвата земель общего пользования, с учетом привязки к смежным земельным участкам, границы которых ранее были установлены в системе координат МСК-68 |

**4. Пояснения к сведениям об уточняемом земельном участке с кадастровым номером** 68:30:0001065:44 :

| 1. | — |
|---|---|

**1. Сведения о характерных точках границ уточняемого земельного участка с кадастровым номером** 68:30:0001065:45 :

Система координат МСК-68, зона 1 Зона № 1

| Обозначение характерных точек границ | Координаты, м | | | | Метод определения координат | Формулы, примененные для расчета средней квадратической погрешности определения координат характерных точек границ (Mt), с подставленными в такие формулы значениями и итоговые (вычисленные) значения Mt, м | Описание закрепления точки |
|---|---|---|---|---|---|---|---|
| | содержатся в Едином государственном реестре недвижимости | | определены в результате выполнения комплексных кадастровых работ | | | | |
| | X | Y | X | Y | | | |
| 1 | 2 | 3 | 4 | 5 | 6 | 7 | 8 |
| 45771 | 990,48 | 1 032,76 | — | — | Метод спутниковых геодезических измерений (определений) | 0,10 | — |
| 45772 | 968,52 | 1 020,81 | — | — | | | |
| 45773 | 984,57 | 991,32 | — | — | | | |
| 45774 | 985,06 | 990,42 | — | — | | | |
| 45775 | 1 015,58 | 1 008,09 | — | — | | | |
| 45776 | 1 024,23 | 1 013,10 | — | — | | | |
| 45777 | 1 035,45 | 993,72 | — | — | | | |

| 1 | 2 | 3 | 4 | 5 | 6 | 7 | 8 |
|---|---|---|---|---|---|---|---|
| 45778 | 1 048,18 | 1 001,09 | — | — | Метод спутниковых геодезических измерений (определений) | 0,10 | — |
| 45779 | 1 036,96 | 1 020,47 | — | — | | | |
| 45780 | 1 057,12 | 1 032,14 | — | — | | | |
| 45781 | 1 054,87 | 1 036,03 | — | — | | | |
| 45782 | 1 017,05 | 1 014,15 | — | — | | | |
| 45783 | 1 008,11 | 1 029,60 | — | — | | | |
| 45784 | 995,73 | 1 022,44 | — | — | | | |
| н45785 У | — | — | 351 877,18 | 1 303 792,04 | | √(0,08^2 + 0,06^2) = 0,10 | |
| н45786 У | — | — | 351 858,18 | 1 303 775,80 | | | |
| н39690 У | — | — | 351 878,71 | 1 303 744,93 | | | |
| н39689 У | — | — | 351 912,71 | 1 303 770,47 | | | |
| н39688 У | — | — | 351 924,76 | 1 303 753,94 | | | |
| н45787 У | — | — | 351 935,45 | 1 303 761,66 | | | |
| н45788 У | — | — | 351 922,06 | 1 303 780,79 | | | |
| н45789 У | — | — | 351 944,31 | 1 303 796,43 | | | |
| н45790 У | — | — | 351 941,72 | 1 303 800,11 | | | |
| н45791 У | — | — | 351 904,79 | 1 303 774,14 | | | |

| 1 | 2 | 3 | 4 | 5 | 6 | 7 | 8 |
|---|---|---|---|---|---|---|---|
| н45792 У | — | — | 351 899,12 | 1 303 782,17 | Метод спутниковых геодезических измерений (определений) | √(0,08^2 + 0,06^2) = 0,10 | — |
| н45793 У | — | — | 351 888,51 | 1 303 774,71 | | | |
| 45771 | 990,48 | 1 032,76 | — | — | | 0,10 | |

**2. Сведения о частях границ уточняемого земельного участка с кадастровым номером** 68:30:0001065:45 :

| Обозначение части границ | | Горизонтальное проложение (S), м | Описание прохождения части границ | Сведения о согласовании местоположения границ (согласовано/спорное) |
|---|---|---|---|---|
| от т. | до т. | | | |
| 1 | 2 | 3 | 4 | 5 |
| н45785У | н45786У | 24,99 | — | согласовано |
| н45786У | н39690У | 37,07 | | |
| н39690У | н39689У | 42,52 | | |
| н39689У | н39688У | 20,46 | | |
| н39688У | н45787У | 13,19 | | |
| н45787У | н45788У | 23,35 | | |
| н45788У | н45789У | 27,20 | | |
| н45789У | н45790У | 4,50 | | |
| н45790У | н45791У | 45,15 | | |
| н45791У | н45792У | 9,83 | | |
| н45792У | н45793У | 12,97 | | |
| н45793У | н45785У | 20,71 | | |

**3. Сведения о характеристиках уточняемого земельного участка с кадастровым номером** 68:30:0001065:45 :

| № п/п | Наименование характеристики | Значение характеристики |
|---|---|---|
| 1 | 2 | 3 |
| 1. | Адрес земельного участка | — |
| 1.1. | Сведения о местоположении земельного участка (при отсутствии адреса) в структурированном в соответствии с федеральной информационной адресной системой виде | — |
| 1.2. | Дополнительные сведения о местоположении земельного участка | — |
| 2. | Площадь земельного участка ± величина погрешности определения (вычисления) площади (P ± ΔP), м² | 1 700 ± 14,00 |

| 1 | 2 | 3 |
|---|---|---|
| 3. | Формула, примененная для вычисления предельной погрешности определения площади земельного участка, с подставленными значениями и итоговые (вычисленные) значения | 3,5*0,10*√(1 700) = 14 |
| 4. | Площадь земельного участка согласно сведениям Единого государственного реестра недвижимости (Ркад), м² | 1 700,00 |
| 5. | Оценка расхождения Р и Ркад (Р - Ркад), м² | 0 |
| 6. | Предельный минимальный и максимальный размеры земельного участка (Рмин и Рмакс), м² | Рмин = 200<br>Рмакс = 5 000 |
| 7. | Кадастровый или иной государственный учетный номер (инвентарный) здания, сооружения, объекта незавершенного строительства, расположенного на земельном участке | 68:30:0001065:104 |
| 8. | Вид (виды) разрешенного использования | — |
| 8.1. | Дополнительные сведения об использовании земельного участка | — |
| 9. | Сведения о земельных участках (землях общего пользования, территории общего пользования), посредством которых обеспечивается доступ | Земли общего пользования |
| 10. | Иные сведения | На местности границы данного земельных участков существуют более 15 лет, его границы в ходе проведения ККР установлены по фактическому пользованию без захвата земель общего пользования, с учетом привязки к смежным земельным участкам, границы которых ранее были установлены в системе координат МСК-68 |

**4. Пояснения к сведениям об уточняемом земельном участке с кадастровым номером** 68:30:0001065:45 :

| 1. | — |
|---|---|

**1. Сведения о характерных точках границ уточняемого земельного участка с кадастровым номером** 68:30:0001065:46 :

Система координат МСК-68, зона 1 Зона № 1

| Обозначение характерных точек границ | Координаты, м | | | | Метод определения координат | Формулы, примененные для расчета средней квадратической погрешности определения координат характерных точек границ (Mt), с подставленными в такие формулы значениями и итоговые (вычисленные) значения Mt, м | Описание закрепления точки |
|---|---|---|---|---|---|---|---|
| | содержатся в Едином государственном реестре недвижимости | | определены в результате выполнения комплексных кадастровых работ | | | | |
| | X | Y | X | Y | | | |
| 1 | 2 | 3 | 4 | 5 | 6 | 7 | 8 |

| 1 | 2 | 3 | 4 | 5 | 6 | 7 | 8 |
|---|---|---|---|---|---|---|---|
| 39595 | 351 896,04 | 1 303 683,95 | — | — | Метод спутниковых геодезических измерений (определений) | 0,10 | — |
| 39596 | 351 901,62 | 1 303 684,60 | — | — | | | |
| 39597 | 351 947,00 | 1 303 716,22 | — | — | | | |
| 39598 | 351 931,51 | 1 303 739,40 | — | — | | | |
| 39599 | 351 909,21 | 1 303 722,90 | — | — | | | |
| 39600 | 351 904,80 | 1 303 720,35 | — | — | | | |
| 39601 | 351 893,08 | 1 303 715,26 | — | — | | | |
| н39602 У | — | — | 351 901,16 | 1 303 686,49 | | √(0,08^2 + 0,06^2) = 0,10 | |
| н39603 У | — | — | 351 933,12 | 1 303 703,86 | | | |
| н39604 У | — | — | 351 947,15 | 1 303 714,77 | | | |
| н39605 У | — | — | 351 932,34 | 1 303 740,14 | | | |
| н39606 У | — | — | 351 918,24 | 1 303 730,22 | | | |
| н39607 У | — | — | 351 892,64 | 1 303 715,11 | | | |
| 39595 | 351 896,04 | 1 303 683,95 | — | — | | 0,10 | |

**2. Сведения о частях границ уточняемого земельного участка с кадастровым номером** 68:30:0001065:46 :

| Обозначение части границ | | Горизонтальное проложение (S), м | Описание прохождения части границ | Сведения о согласовании местоположения границ (согласовано/спорное) |
|---|---|---|---|---|
| от т. | до т. | | | |
| 1 | 2 | 3 | 4 | 5 |
| н39602У | н39603У | 36,38 | — | согласовано |
| н39603У | н39604У | 17,77 | | |
| н39604У | н39605У | 29,38 | | |

| 1 | 2 | 3 | 4 | 5 |
|---|---|---|---|---|
| н39605У | н39606У | 17,24 | — | согласовано |
| н39606У | н39607У | 29,73 | | |
| н39607У | н39602У | 29,86 | | |

**3. Сведения о характеристиках уточняемого земельного участка с кадастровым номером** 68:30:0001065:46 :

| № п/п | Наименование характеристики | Значение характеристики |
|---|---|---|
| 1 | 2 | 3 |
| 1. | Адрес земельного участка | — |
| 1.1. | Сведения о местоположении земельного участка (при отсутствии адреса) в структурированном в соответствии с федеральной информационной адресной системой виде | — |
| 1.2. | Дополнительные сведения о местоположении земельного участка | — |
| 2. | Площадь земельного участка ± величина погрешности определения (вычисления) площади (Р ± ΔР), м² | 1 500 ± 14,00 |
| 3. | Формула, примененная для вычисления предельной погрешности определения площади земельного участка, с подставленными значениями и итоговые (вычисленные) значения | 3,5*0,10*√(1 500) = 14 |
| 4. | Площадь земельного участка согласно сведениям Единого государственного реестра недвижимости (Ркад), м² | 1 500,00 |
| 5. | Оценка расхождения Р и Ркад (Р - Ркад), м² | 0 |
| 6. | Предельный минимальный и максимальный размеры земельного участка (Рмин и Рмакс), м² | Рмин = 200<br>Рмакс = 5 000 |
| 7. | Кадастровый или иной государственный учетный номер (инвентарный) здания, сооружения, объекта незавершенного строительства, расположенного на земельном участке | 68:30:0001065:227 |
| 8. | Вид (виды) разрешенного использования | — |
| 8.1. | Дополнительные сведения об использовании земельного участка | — |
| 9. | Сведения о земельных участках (землях общего пользования, территории общего пользования), посредством которых обеспечивается доступ | Земли общего пользования |
| 10. | Иные сведения | На местности границы данного земельных участков существуют более 15 лет, его границы в ходе проведения ККР установлены по фактическому пользованию без захвата земель общего пользования, с учетом привязки к смежным земельным участкам, границы которых ранее были установлены в системе координат МСК-68 |

**4. Пояснения к сведениям об уточняемом земельном участке с кадастровым номером** 68:30:0001065:46 :

| 1. | — |
|---|---|

**1. Сведения о характерных точках границ уточняемого земельного участка с кадастровым номером** 68:30:0001065:47 :

Система координат МСК-68, зона 1 Зона № 1

| Обозначение характерных точек границ | Координаты, м | | | | Метод определения координат | Формулы, примененные для расчета средней квадратической погрешности определения координат характерных точек границ (Mt), с подставленными в такие формулы значениями и итоговые (вычисленные) значения Mt, м | Описание закрепления точки |
|---|---|---|---|---|---|---|---|
| | содержатся в Едином государственном реестре недвижимости | | определены в результате выполнения комплексных кадастровых работ | | | | |
| | X | Y | X | Y | | | |
| 1 | 2 | 3 | 4 | 5 | 6 | 7 | 8 |
| 45794 | 84,69 | 92,41 | — | — | Метод спутниковых геодезических измерений (определений) | 0,10 | — |
| 45795 | 92,59 | 96,20 | — | — | | | |
| 45796 | 101,19 | 99,61 | — | — | | | |
| 45797 | 106,51 | 101,90 | — | — | | | |
| 45798 | 149,65 | 129,79 | — | — | | | |
| 45799 | 168,35 | 134,47 | — | — | | | |
| 45800 | 160,82 | 164,54 | — | — | | | |
| 45801 | 142,13 | 159,86 | — | — | | | |
| 45802 | 94,30 | 132,83 | — | — | | | |
| 45803 | 77,58 | 130,75 | — | — | | | |
| 45804 | 81,40 | 112,86 | — | — | | | |

| 1 | 2 | 3 | 4 | 5 | 6 | 7 | 8 |
|---|---|---|---|---|---|---|---|
| н45805 У | — | — | 351 982,73 | 1 303 703,76 | Метод спутниковых геодезических измерений (определений) | √(0,08^2 + 0,06^2) = 0,10 | — |
| н45806 У | — | — | 351 966,52 | 1 303 728,30 | | | |
| н39604 У | — | — | 351 947,15 | 1 303 714,77 | | | |
| н39603 У | — | — | 351 933,12 | 1 303 703,86 | | | |
| н39602 У | — | — | 351 901,16 | 1 303 686,49 | | | |
| н45807 У | — | — | 351 895,47 | 1 303 683,21 | | | |
| н39587 У | — | — | 351 904,98 | 1 303 646,13 | | | |
| н39586 У | — | — | 351 908,90 | 1 303 648,79 | | | |
| н39585 У | — | — | 351 917,06 | 1 303 653,16 | | | |
| н39584 У | — | — | 351 922,09 | 1 303 656,04 | | | |
| н39583 У | — | — | 351 958,73 | 1 303 684,55 | | | |
| 45794 | 84,69 | 92,41 | — | — | | 0,10 | |

**2. Сведения о частях границ уточняемого земельного участка с кадастровым номером** 68:30:0001065:47 :

| Обозначение части границ | | Горизонтальное проложение (S), м | Описание прохождения части границ | Сведения о согласовании местоположения границ (согласовано/спорное) |
|---|---|---|---|---|
| от т. | до т. | | | |
| 1 | 2 | 3 | 4 | 5 |
| н45805У | н45806У | 29,41 | — | согласовано |
| н45806У | н39604У | 23,63 | | |
| н39604У | н39603У | 17,77 | | |
| н39603У | н39602У | 36,38 | | |
| н39602У | н45807У | 6,57 | | |
| н45807У | н39587У | 38,28 | | |
| н39587У | н39586У | 4,74 | | |

| 1 | 2 | 3 | 4 | 5 |
|---|---|---|---|---|
| н39586У | н39585У | 9,26 | — | согласовано |
| н39585У | н39584У | 5,80 | | |
| н39584У | н39583У | 46,43 | | |
| н39583У | н45805У | 30,74 | | |

**3. Сведения о характеристиках уточняемого земельного участка с кадастровым номером** 68:30:0001065:47 :

| № п/п | Наименование характеристики | Значение характеристики |
|---|---|---|
| 1 | 2 | 3 |
| 1. | Адрес земельного участка | — |
| 1.1. | Сведения о местоположении земельного участка (при отсутствии адреса) в структурированном в соответствии с федеральной информационной адресной системой виде | — |
| 1.2. | Дополнительные сведения о местоположении земельного участка | — |
| 2. | Площадь земельного участка ± величина погрешности определения (вычисления) площади (Р ± ΔР), м² | 2 966 ± 19,00 |
| 3. | Формула, примененная для вычисления предельной погрешности определения площади земельного участка, с подставленными значениями и итоговые (вычисленные) значения | 3,5*0,10*√(2 966) = 19 |
| 4. | Площадь земельного участка согласно сведениям Единого государственного реестра недвижимости (Ркад), м² | 2 966,00 |
| 5. | Оценка расхождения Р и Ркад (Р - Ркад), м² | 0 |
| 6. | Предельный минимальный и максимальный размеры земельного участка (Рмин и Рмакс), м² | Рмин = 200<br>Рмакс = 5 000 |
| 7. | Кадастровый или иной государственный учетный номер (инвентарный) здания, сооружения, объекта незавершенного строительства, расположенного на земельном участке | 68:30:0001065:84; 68:30:0000000:604 |
| 8. | Вид (виды) разрешенного использования | — |
| 8.1. | Дополнительные сведения об использовании земельного участка | — |
| 9. | Сведения о земельных участках (землях общего пользования, территории общего пользования), посредством которых обеспечивается доступ | Земли общего пользования |

| 1 | 2 | 3 |
|---|---|---|
| 10. | Иные сведения | На местности границы данного земельных участков существуют более 15 лет, его границы в ходе проведения ККР установлены по фактическому пользованию без захвата земель общего пользования, с учетом привязки к смежным земельным участкам, границы которых ранее были установлены в системе координат МСК-68 |

**4. Пояснения к сведениям об уточняемом земельном участке с кадастровым номером** 68:30:0001065:47 :

| | |
|---|---|
| 1. | — |

**1. Сведения о характерных точках границ уточняемого земельного участка с кадастровым номером** 68:30:0001065:48 :

Система координат МСК-68, зона 1 Зона № 1

| Обозначение характерных точек границ | Координаты, м | | | | Метод определения координат | Формулы, примененные для расчета средней квадратической погрешности определения координат характерных точек границ (Mt), с подставленными в такие формулы значениями и итоговые (вычисленные) значения Mt, м | Описание закрепления точки |
|---|---|---|---|---|---|---|---|
| | содержатся в Едином государственном реестре недвижимости | | определены в результате выполнения комплексных кадастровых работ | | | | |
| | X | Y | X | Y | | | |
| 1 | 2 | 3 | 4 | 5 | 6 | 7 | 8 |
| 39574 | 351 975,66 | 1 303 659,51 | — | — | Метод спутниковых геодезических измерений (определений) | 0,10 | — |
| 39575 | 351 966,58 | 1 303 686,32 | — | — | | | |
| 39576 | 351 928,38 | 1 303 658,87 | — | — | | | |
| 39577 | 351 923,15 | 1 303 656,38 | — | — | | | |
| 39578 | 351 914,68 | 1 303 652,64 | — | — | | | |
| 39579 | 351 906,93 | 1 303 648,56 | — | — | | | |
| 39580 | 351 914,15 | 1 303 625,94 | — | — | | | |
| 39581 | 351 923,96 | 1 303 629,07 | — | — | | | |

| 1 | 2 | 3 | 4 | 5 | 6 | 7 | 8 |
|---|---|---|---|---|---|---|---|
| н39572 У | — | — | 351 950,94 | 1 303 644,86 | Метод спутниковых геодезических измерений (определений) | √(0,08^2 + 0,06^2) = 0,10 | — |
| н39582 У | — | — | 351 972,11 | 1 303 657,51 | | | |
| н39583 У | — | — | 351 958,73 | 1 303 684,55 | | | |
| н39584 У | — | — | 351 922,09 | 1 303 656,04 | | | |
| н39585 У | — | — | 351 917,06 | 1 303 653,16 | | | |
| н39586 У | — | — | 351 908,90 | 1 303 648,79 | | | |
| н39587 У | — | — | 351 904,98 | 1 303 646,13 | | | |
| н39571 У | — | — | 351 913,70 | 1 303 622,81 | | | |
| н39573 У | — | — | 351 919,68 | 1 303 626,17 | | | |
| 39574 | 351 975,66 | 1 303 659,51 | — | — | | 0,10 | |

**2. Сведения о частях границ уточняемого земельного участка с кадастровым номером** 68:30:0001065:48 :

| Обозначение части границ | | Горизонтальное проложение (S), м | Описание прохождения части границ | Сведения о согласовании местоположения границ (согласовано/спорное) |
|---|---|---|---|---|
| от т. | до т. | | | |
| 1 | 2 | 3 | 4 | 5 |
| н39572У | н39582У | 24,66 | — | согласовано |
| н39582У | н39583У | 30,17 | | |
| н39583У | н39584У | 46,43 | | |
| н39584У | н39585У | 5,80 | | |
| н39585У | н39586У | 9,26 | | |
| н39586У | н39587У | 4,74 | | |
| н39587У | н39571У | 24,90 | | |
| н39571У | н39573У | 6,86 | | |
| н39573У | н39572У | 36,42 | | |

| **3. Сведения о характеристиках уточняемого земельного участка с кадастровым номером** | | 68:30:0001065:48 : |
|---|---|---|
| № п/п | Наименование характеристики | Значение характеристики |
| 1 | 2 | 3 |
| 1. | Адрес земельного участка | — |
| 1.1. | Сведения о местоположении земельного участка (при отсутствии адреса) в структурированном в соответствии с федеральной информационной адресной системой виде | — |
| 1.2. | Дополнительные сведения о местоположении земельного участка | — |
| 2. | Площадь земельного участка ± величина погрешности определения (вычисления) площади (Р ± ΔР), м² | 1 762 ± 15,00 |
| 3. | Формула, примененная для вычисления предельной погрешности определения площади земельного участка, с подставленными значениями и итоговые (вычисленные) значения | 3,5*0,10*√(1 762) = 15 |
| 4. | Площадь земельного участка согласно сведениям Единого государственного реестра недвижимости (Ркад), м² | 1 762,00 |
| 5. | Оценка расхождения Р и Ркад (Р - Ркад), м² | 0 |
| 6. | Предельный минимальный и максимальный размеры земельного участка (Рмин и Рмакс), м² | Рмин = 200<br>Рмакс = 5 000 |
| 7. | Кадастровый или иной государственный учетный номер (инвентарный) здания, сооружения, объекта незавершенного строительства, расположенного на земельном участке | 68:30:0001065:85; 68:30:0000000:604 |
| 8. | Вид (виды) разрешенного использования | — |
| 8.1. | Дополнительные сведения об использовании земельного участка | — |
| 9. | Сведения о земельных участках (землях общего пользования, территории общего пользования), посредством которых обеспечивается доступ | Земли общего пользования |
| 10. | Иные сведения | На местности границы данного земельных участков существуют более 15 лет, его границы в ходе проведения ККР установлены по фактическому пользованию без захвата земель общего пользования, с учетом привязки к смежным земельным участкам, границы которых ранее были установлены в системе координат МСК-68 |
| **4. Пояснения к сведениям об уточняемом земельном участке с кадастровым номером** | | 68:30:0001065:48 : |
| 1. | — | |

**1. Сведения о характерных точках границ уточняемого земельного участка с кадастровым номером** 68:30:0001065:50 :

Система координат МСК-68, зона 1 Зона № 1

| Обозначение характерных точек границ | Координаты, м | | | | Метод определения координат | Формулы, примененные для расчета средней квадратической погрешности определения координат характерных точек границ (Mt), с подставленными в такие формулы значениями и итоговые (вычисленные) значения Mt, м | Описание закрепления точки |
|---|---|---|---|---|---|---|---|
| | содержатся в Едином государственном реестре недвижимости | | определены в результате выполнения комплексных кадастровых работ | | | | |
| | X | Y | X | Y | | | |
| 1 | 2 | 3 | 4 | 5 | 6 | 7 | 8 |
| 39528 | 351 952,68 | 1 303 598,93 | — | — | Метод спутниковых геодезических измерений (определений) | 0,10 | — |
| 39529 | 351 995,70 | 1 303 628,53 | — | — | | | |
| 39530 | 351 987,36 | 1 303 640,93 | — | — | | | |
| 39531 | 351 926,50 | 1 303 596,99 | — | — | | | |
| 39532 | 351 933,75 | 1 303 584,01 | — | — | | | |
| 39533 | 351 945,35 | 1 303 592,44 | — | — | | | |
| н35080 У | — | — | 351 946,25 | 1 303 589,39 | | √(0,08^2 + 0,06^2) = 0,10 | |
| н35079 У | — | — | 351 953,21 | 1 303 594,12 | | | |
| н35078 У | — | — | 351 959,92 | 1 303 599,28 | | | |
| н35077 У | — | — | 351 978,75 | 1 303 614,16 | | | |
| н35076 У | — | — | 351 983,62 | 1 303 618,34 | | | |
| н39534 У | — | — | 351 974,10 | 1 303 630,73 | | | |

| 1 | 2 | 3 | 4 | 5 | 6 | 7 | 8 |
|---|---|---|---|---|---|---|---|
| н39535 У | — | — | 351 969,14 | 1 303 626,88 | Метод спутниковых геодезических измерений (определений) | √(0,08^2 + 0,06^2) = 0,10 | — |
| н39536 У | — | — | 351 964,63 | 1 303 623,72 | | | |
| н39537 У | — | — | 351 962,22 | 1 303 622,03 | | | |
| н39538 У | — | — | 351 955,80 | 1 303 617,65 | | | |
| н39539 У | — | — | 351 951,67 | 1 303 614,57 | | | |
| н39540 У | — | — | 351 941,71 | 1 303 607,39 | | | |
| н39541 У | — | — | 351 934,39 | 1 303 603,39 | | | |
| н39542 У | — | — | 351 925,39 | 1 303 598,00 | | | |
| н35082 У | — | — | 351 936,04 | 1 303 578,34 | | | |
| н35081 У | — | — | 351 948,48 | 1 303 585,82 | | | |
| 39528 | 351 952,68 | 1 303 598,93 | — | — | | 0,10 | |

**2. Сведения о частях границ уточняемого земельного участка с кадастровым номером** 68:30:0001065:50 :

| Обозначение части границ | | Горизонтальное проложение (S), м | Описание прохождения части границ | Сведения о согласовании местоположения границ (согласовано/спорное) |
|---|---|---|---|---|
| от т. | до т. | | | |
| 1 | 2 | 3 | 4 | 5 |
| н35080У | н35079У | 8,42 | — | согласовано |
| н35079У | н35078У | 8,46 | | |
| н35078У | н35077У | 24,00 | | |
| н35077У | н35076У | 6,42 | | |
| н35076У | н39534У | 15,63 | | |
| н39534У | н39535У | 6,28 | | |
| н39535У | н39536У | 5,51 | | |
| н39536У | н39537У | 2,94 | | |
| н39537У | н39538У | 7,77 | | |

| 1 | 2 | 3 | 4 | 5 |
|---|---|---|---|---|
| н39538У | н39539У | 5,15 | — | согласовано |
| н39539У | н39540У | 12,28 | | |
| н39540У | н39541У | 8,34 | | |
| н39541У | н39542У | 10,49 | | |
| н39542У | н35082У | 22,36 | | |
| н35082У | н35081У | 14,52 | | |
| н35081У | н35080У | 4,21 | | |

**3. Сведения о характеристиках уточняемого земельного участка с кадастровым номером** 68:30:0001065:50 :

| № п/п | Наименование характеристики | Значение характеристики |
|---|---|---|
| 1 | 2 | 3 |
| 1. | Адрес земельного участка | — |
| 1.1. | Сведения о местоположении земельного участка (при отсутствии адреса) в структурированном в соответствии с федеральной информационной адресной системой виде | — |
| 1.2. | Дополнительные сведения о местоположении земельного участка | — |
| 2. | Площадь земельного участка ± величина погрешности определения (вычисления) площади (Р ± ΔР), м² | 1 090 ± 12,00 |
| 3. | Формула, примененная для вычисления предельной погрешности определения площади земельного участка, с подставленными значениями и итоговые (вычисленные) значения | 3,5*0,10*√(1 090) = 12 |
| 4. | Площадь земельного участка согласно сведениям Единого государственного реестра недвижимости (Ркад), м² | 1 090,00 |
| 5. | Оценка расхождения Р и Ркад (Р - Ркад), м² | 0 |
| 6. | Предельный минимальный и максимальный размеры земельного участка (Рмин и Рмакс), м² | Рмин = 200<br>Рмакс = 5 000 |
| 7. | Кадастровый или иной государственный учетный номер (инвентарный) здания, сооружения, объекта незавершенного строительства, расположенного на земельном участке | 68:30:0001065:101; 68:30:0000000:604 |
| 8. | Вид (виды) разрешенного использования | — |
| 8.1. | Дополнительные сведения об использовании земельного участка | — |
| 9. | Сведения о земельных участках (землях общего пользования, территории общего пользования), посредством которых обеспечивается доступ | Земли общего пользования |

| 1 | 2 | 3 |
|---|---|---|
| 10. | Иные сведения | На местности границы данного земельных участков существуют более 15 лет, его границы в ходе проведения ККР установлены по фактическому пользованию без захвата земель общего пользования, с учетом привязки к смежным земельным участкам, границы которых ранее были установлены в системе координат МСК-68 |

**4. Пояснения к сведениям об уточняемом земельном участке с кадастровым номером** 68:30:0001065:50 :

| 1. | — |
|---|---|

**1. Сведения о характерных точках границ уточняемого земельного участка с кадастровым номером** 68:30:0001065:52 :

Система координат МСК-68, зона 1 Зона № 1

| Обозначение характерных точек границ | Координаты, м | | | | Метод определения координат | Формулы, примененные для расчета средней квадратической погрешности определения координат характерных точек границ (Mt), с подставленными в такие формулы значениями и итоговые (вычисленные) значения Mt, м | Описание закрепления точки |
|---|---|---|---|---|---|---|---|
| | содержатся в Едином государственном реестре недвижимости | | определены в результате выполнения комплексных кадастровых работ | | | | |
| | X | Y | X | Y | | | |
| 1 | 2 | 3 | 4 | 5 | 6 | 7 | 8 |
| 35053 | 138,53 | 122,17 | — | — | Метод спутниковых геодезических измерений (определений) | 0,10 | — |
| 35065 | 189,34 | 142,50 | — | — | | | |
| 35066 | 181,97 | 162,16 | — | — | | | |
| 35067 | 85,29 | 125,93 | — | — | | | |
| 35068 | 91,39 | 103,31 | — | — | | | |
| 35054 | 102,44 | 107,73 | — | — | | | |
| н35069 У | — | — | 352 020,76 | 1 303 630,18 | | √(0,08^2 + 0,06^2) = 0,10 | |
| н35070 У | — | — | 351 992,66 | 1 303 602,50 | | | |

| 1 | 2 | 3 | 4 | 5 | 6 | 7 | 8 |
|---|---|---|---|---|---|---|---|
| н35071 У | — | — | 351 976,93 | 1 303 589,44 | Метод спутниковых геодезических измерений (определений) | √(0,08^2 + 0,06^2) = 0,10 | — |
| н35072 У | — | — | 351 966,32 | 1 303 581,75 | | | |
| н35073 У | — | — | 351 943,87 | 1 303 567,37 | | | |
| н35064 У | — | — | 351 955,61 | 1 303 545,52 | | | |
| н35063 У | — | — | 351 965,23 | 1 303 552,45 | | | |
| н35062 У | — | — | 351 964,82 | 1 303 553,08 | | | |
| н35061 У | — | — | 351 975,42 | 1 303 560,54 | | | |
| н35060 У | — | — | 351 999,11 | 1 303 579,32 | | | |
| н35074 У | — | — | 352 007,86 | 1 303 586,26 | | | |
| н35075 У | — | — | 352 036,74 | 1 303 616,06 | | | |
| 35053 | 138,53 | 122,17 | — | — | | 0,10 | |

**2. Сведения о частях границ уточняемого земельного участка с кадастровым номером** 68:30:0001065:52 :

| Обозначение части границ | | Горизонтальное проложение (S), м | Описание прохождения части границ | Сведения о согласовании местоположения границ (согласовано/спорное) |
|---|---|---|---|---|
| от т. | до т. | | | |
| 1 | 2 | 3 | 4 | 5 |
| н35069У | н35070У | 39,44 | — | согласовано |
| н35070У | н35071У | 20,44 | | |
| н35071У | н35072У | 13,10 | | |
| н35072У | н35073У | 26,66 | | |
| н35073У | н35064У | 24,80 | | |
| н35064У | н35063У | 11,86 | | |
| н35063У | н35062У | 0,75 | | |
| н35062У | н35061У | 12,96 | | |
| н35061У | н35060У | 30,23 | | |

| 1 | 2 | 3 | 4 | 5 |
|---|---|---|---|---|
| н35060У | н35074У | 11,17 | — | согласовано |
| н35074У | н35075У | 41,50 | | |
| н35075У | н35069У | 21,32 | | |

**3. Сведения о характеристиках уточняемого земельного участка с кадастровым номером** 68:30:0001065:52 :

| № п/п | Наименование характеристики | Значение характеристики |
|---|---|---|
| 1 | 2 | 3 |
| 1. | Адрес земельного участка | — |
| 1.1. | Сведения о местоположении земельного участка (при отсутствии адреса) в структурированном в соответствии с федеральной информационной адресной системой виде | — |
| 1.2. | Дополнительные сведения о местоположении земельного участка | — |
| 2. | Площадь земельного участка ± величина погрешности определения (вычисления) площади (Р ± ΔР), м² | 2 311 ± 17,00 |
| 3. | Формула, примененная для вычисления предельной погрешности определения площади земельного участка, с подставленными значениями и итоговые (вычисленные) значения | 3,5*0,10*√(2 311) = 17 |
| 4. | Площадь земельного участка согласно сведениям Единого государственного реестра недвижимости (Ркад), м² | 2 311,00 |
| 5. | Оценка расхождения Р и Ркад (Р - Ркад), м² | 0 |
| 6. | Предельный минимальный и максимальный размеры земельного участка (Рмин и Рмакс), м² | Рмин = 200<br>Рмакс = 5 000 |
| 7. | Кадастровый или иной государственный учетный номер (инвентарный) здания, сооружения, объекта незавершенного строительства, расположенного на земельном участке | 68:30:0001065:88 |
| 8. | Вид (виды) разрешенного использования | — |
| 8.1. | Дополнительные сведения об использовании земельного участка | — |
| 9. | Сведения о земельных участках (землях общего пользования, территории общего пользования), посредством которых обеспечивается доступ | Земли общего пользования |
| 10. | Иные сведения | На местности границы данного земельных участков существуют более 15 лет, его границы в ходе проведения ККР установлены по фактическому пользованию без захвата земель общего пользования, с учетом привязки к смежным земельным участкам, границы которых ранее были установлены в системе координат МСК-68 |

**4. Пояснения к сведениям об уточняемом земельном участке с кадастровым номером** 68:30:0001065:52 :

| | |
|---|---|
| 1. | — |

**1. Сведения о характерных точках границ уточняемого земельного участка с кадастровым номером** 68:30:0001065:59 :

Система координат МСК-68, зона 1 Зона № 1

| Обозначение характерных точек границ | Координаты, м | | | | Метод определения координат | Формулы, примененные для расчета средней квадратической погрешности определения координат характерных точек границ (Mt), с подставленными в такие формулы значениями и итоговые (вычисленные) значения Mt, м | Описание закрепления точки |
|---|---|---|---|---|---|---|---|
| | содержатся в Едином государственном реестре недвижимости | | определены в результате выполнения комплексных кадастровых работ | | | | |
| | X | Y | X | Y | | | |
| 1 | 2 | 3 | 4 | 5 | 6 | 7 | 8 |
| 45808 | 85,87 | 122,78 | — | — | Метод спутниковых геодезических измерений (определений) | 0,10 | — |
| 45809 | 95,14 | 103,05 | — | — | | | |
| 45810 | 97,44 | 98,16 | — | — | | | |
| 45811 | 107,29 | 105,22 | — | — | | | |
| 45812 | 115,72 | 111,65 | — | — | | | |
| 45813 | 166,38 | 151,27 | — | — | | | |
| 45814 | 150,98 | 170,96 | — | — | | | |
| 45815 | 106,68 | 139,95 | — | — | | | |
| 45816 | 89,80 | 125,21 | — | — | | | |
| н45817 У | — | — | 351 879,48 | 1 303 894,60 | | √(0,08^2 + 0,06^2) = 0,10 | |
| н39629 У | — | — | 351 878,91 | 1 303 893,78 | | | |

| 1 | 2 | 3 | 4 | 5 | 6 | 7 | 8 |
|---|---|---|---|---|---|---|---|
| н39639 У | — | — | 351 849,29 | 1 303 854,11 | Метод спутниковых геодезических измерений (определений) | √(0,08^2 + 0,06^2) = 0,10 | — |
| н39638 У | — | — | 351 835,78 | 1 303 839,00 | | | |
| н39637 У | — | — | 351 825,95 | 1 303 830,37 | | | |
| н45818 У | — | — | 351 837,54 | 1 303 812,07 | | | |
| н45819 У | — | — | 351 838,35 | 1 303 810,71 | | | |
| н45820 У | — | — | 351 841,92 | 1 303 812,36 | | | |
| н45821 У | — | — | 351 850,42 | 1 303 817,88 | | | |
| н45822 У | — | — | 351 856,35 | 1 303 823,85 | | | |
| н45823 У | — | — | 351 861,46 | 1 303 829,23 | | | |
| н45824 У | — | — | 351 865,72 | 1 303 833,71 | | | |
| н45825 У | — | — | 351 899,61 | 1 303 878,16 | | | |
| 45808 | 85,87 | 122,78 | — | — | | 0,10 | |

**2. Сведения о частях границ уточняемого земельного участка с кадастровым номером** 68:30:0001065:59 :

| Обозначение части границ | | Горизонтальное проложение (S), м | Описание прохождения части границ | Сведения о согласовании местоположения границ (согласовано/спорное) |
|---|---|---|---|---|
| от т. | до т. | | | |
| 1 | 2 | 3 | 4 | 5 |
| н45817У | н39629У | 1,00 | — | согласовано |
| н39629У | н39639У | 49,51 | | |
| н39639У | н39638У | 20,27 | | |
| н39638У | н39637У | 13,08 | | |
| н39637У | н45818У | 21,66 | | |
| н45818У | н45819У | 1,58 | | |
| н45819У | н45820У | 3,93 | | |

| 1 | 2 | 3 | 4 | 5 |
|---|---|---|---|---|
| н45820У | н45821У | 10,14 | — | согласовано |
| н45821У | н45822У | 8,41 | | |
| н45822У | н45823У | 7,42 | | |
| н45823У | н45824У | 6,18 | | |
| н45824У | н45825У | 55,90 | | |
| н45825У | н45817У | 25,99 | | |

**3. Сведения о характеристиках уточняемого земельного участка с кадастровым номером** 68:30:0001065:59 :

| № п/п | Наименование характеристики | Значение характеристики |
|---|---|---|
| 1 | 2 | 3 |
| 1. | Адрес земельного участка | — |
| 1.1. | Сведения о местоположении земельного участка (при отсутствии адреса) в структурированном в соответствии с федеральной информационной адресной системой виде | — |
| 1.2. | Дополнительные сведения о местоположении земельного участка | — |
| 2. | Площадь земельного участка ± величина погрешности определения (вычисления) площади (Р ± ΔР), м² | 2 239 ± 17,00 |
| 3. | Формула, примененная для вычисления предельной погрешности определения площади земельного участка, с подставленными значениями и итоговые (вычисленные) значения | 3,5*0,10*√(2 239) = 17 |
| 4. | Площадь земельного участка согласно сведениям Единого государственного реестра недвижимости (Ркад), м² | 2 239,00 |
| 5. | Оценка расхождения Р и Ркад (Р - Ркад), м² | 0 |
| 6. | Предельный минимальный и максимальный размеры земельного участка (Рмин и Рмакс), м² | Рмин = 200<br>Рмакс = 5 000 |
| 7. | Кадастровый или иной государственный учетный номер (инвентарный) здания, сооружения, объекта незавершенного строительства, расположенного на земельном участке | 68:30:0001052:145; 68:30:0000000:234 |
| 8. | Вид (виды) разрешенного использования | — |
| 8.1. | Дополнительные сведения об использовании земельного участка | — |
| 9. | Сведения о земельных участках (землях общего пользования, территории общего пользования), посредством которых обеспечивается доступ | Земли общего пользования |

| 1 | 2 | 3 |
|---|---|---|
| 10. | Иные сведения | На местности границы данного земельных участков существуют более 15 лет, его границы в ходе проведения ККР установлены по фактическому пользованию без захвата земель общего пользования, с учетом привязки к смежным земельным участкам, границы которых ранее были установлены в системе координат МСК-68 |

**4. Пояснения к сведениям об уточняемом земельном участке с кадастровым номером** 68:30:0001065:59 :

| 1. | — |
|---|---|

**1. Сведения о характерных точках границ уточняемого земельного участка с кадастровым номером** 68:30:0001065:60 :

Система координат МСК-68, зона 1 Зона № 1

| Обозначение характерных точек границ | Координаты, м | | | | Метод определения координат | Формулы, примененные для расчета средней квадратической погрешности определения координат характерных точек границ (Mt), с подставленными в такие формулы значениями и итоговые (вычисленные) значения Mt, м | Описание закрепления точки |
|---|---|---|---|---|---|---|---|
| | содержатся в Едином государственном реестре недвижимости | | определены в результате выполнения комплексных кадастровых работ | | | | |
| | X | Y | X | Y | | | |
| 1 | 2 | 3 | 4 | 5 | 6 | 7 | 8 |
| 52592 | 351 784,87 | 1 303 969,90 | 351 784,87 | 1 303 969,90 | Метод спутниковых геодезических измерений (определений) | √(0,08^2 + 0,06^2) = 0,10 | — |
| 52593 | 351 795,13 | 1 303 980,84 | 351 795,13 | 1 303 980,84 | | | |
| н52594 У | — | — | 351 779,07 | 1 304 002,51 | | | |
| н52595 У | — | — | 351 776,73 | 1 304 000,27 | | | |
| н52596 У | — | — | 351 768,27 | 1 303 992,10 | | | |
| 52592 | 351 784,87 | 1 303 969,90 | 351 784,87 | 1 303 969,90 | | | |

**2. Сведения о частях границ уточняемого земельного участка с кадастровым номером** 68:30:0001065:60 :

| Обозначение части границ | | Горизонтальное проложение (S), м | Описание прохождения части границ | Сведения о согласовании местоположения границ (согласовано/спорное) |
|---|---|---|---|---|
| от т. | до т. | | | |
| 1 | 2 | 3 | 4 | 5 |
| 52592 | 52593 | 15,00 | — | согласовано |

| 1 | 2 | 3 | 4 | 5 |
|---|---|---|---|---|
| 52593 | н52594У | 26,97 | — | согласовано |
| н52594У | н52595У | 3,24 | | |
| н52595У | н52596У | 11,76 | | |
| н52596У | 52592 | 27,72 | | |

**3. Сведения о характеристиках уточняемого земельного участка с кадастровым номером** 68:30:0001065:60 :

| № п/п | Наименование характеристики | Значение характеристики |
|---|---|---|
| 1 | 2 | 3 |
| 1. | Адрес земельного участка | — |
| 1.1. | Сведения о местоположении земельного участка (при отсутствии адреса) в структурированном в соответствии с федеральной информационной адресной системой виде | — |
| 1.2. | Дополнительные сведения о местоположении земельного участка | — |
| 2. | Площадь земельного участка ± величина погрешности определения (вычисления) площади (Р ± ΔР), м² | 405 ± 7,00 |
| 3. | Формула, примененная для вычисления предельной погрешности определения площади земельного участка, с подставленными значениями и итоговые (вычисленные) значения | 3,5*0,10*√(405) = 7 |
| 4. | Площадь земельного участка согласно сведениям Единого государственного реестра недвижимости (Ркад), м² | 405,00 |
| 5. | Оценка расхождения Р и Ркад (Р - Ркад), м² | 0 |
| 6. | Предельный минимальный и максимальный размеры земельного участка (Рмин и Рмакс), м² | Рмин = 200<br>Рмакс = 5 000 |
| 7. | Кадастровый или иной государственный учетный номер (инвентарный) здания, сооружения, объекта незавершенного строительства, расположенного на земельном участке | — |
| 8. | Вид (виды) разрешенного использования | — |
| 8.1. | Дополнительные сведения об использовании земельного участка | — |
| 9. | Сведения о земельных участках (землях общего пользования, территории общего пользования), посредством которых обеспечивается доступ | Земли общего пользования |
| 10. | Иные сведения | — |

**4. Пояснения к сведениям об уточняемом земельном участке с кадастровым номером** 68:30:0001065:60 :

| | |
|---|---|
| 1. | — |

**1. Сведения о характерных точках границ уточняемого земельного участка с кадастровым номером** 68:30:0001065:229 :

Система координат МСК-68, зона 1 Зона № 1

| Обозначение характерных точек границ | Координаты, м | | | | Метод определения координат | Формулы, примененные для расчета средней квадратической погрешности определения координат характерных точек границ (Mt), с подставленными в такие формулы значениями и итоговые (вычисленные) значения Mt, м | Описание закрепления точки |
|---|---|---|---|---|---|---|---|
| | содержатся в Едином государственном реестре недвижимости | | определены в результате выполнения комплексных кадастровых работ | | | | |
| | X | Y | X | Y | | | |
| 1 | 2 | 3 | 4 | 5 | 6 | 7 | 8 |
| н25111 У | — | — | 351 542,28 | 1 304 255,38 | Метод спутниковых геодезических измерений (определений) | √(0,08^2 + 0,06^2) = 0,10 | — |
| н25110 У | — | — | 351 552,55 | 1 304 222,64 | | | |
| 25109 | 351 559,39 | 1 304 201,93 | 351 559,39 | 1 304 201,93 | | | |
| 25108 | 351 560,85 | 1 304 195,22 | 351 560,85 | 1 304 195,22 | | | |
| 45827 | 351 581,49 | 1 304 191,23 | 351 581,49 | 1 304 191,23 | | | |
| 45828 | 351 573,85 | 1 304 224,99 | 351 573,85 | 1 304 224,99 | | | |
| 45829 | 351 599,45 | 1 304 231,95 | 351 599,45 | 1 304 231,95 | | | |
| 45830 | 351 594,80 | 1 304 244,20 | 351 594,80 | 1 304 244,20 | | | |
| 45831 | 351 589,27 | 1 304 255,08 | — | — | | 0,10 | |
| 45832 | 351 566,31 | 1 304 245,87 | — | — | | | |
| н45833 У | — | — | 351 589,14 | 1 304 255,32 | | √(0,08^2 + 0,06^2) = 0,10 | |
| 45834 | 351 566,02 | 1 304 246,64 | 351 566,02 | 1 304 246,64 | | | |

| 1 | 2 | 3 | 4 | 5 | 6 | 7 | 8 |
|---|---|---|---|---|---|---|---|
| 45835 | 351 555,81 | 1 304 242,80 | 351 555,81 | 1 304 242,80 | Метод спутниковых геодезических измерений (определений) | √(0,08^2 + 0,06^2) = 0,10 | — |
| 45836 | 351 543,72 | 1 304 275,17 | 351 543,72 | 1 304 275,17 | | | |
| 45837 | 351 541,01 | 1 304 281,61 | 351 541,01 | 1 304 281,61 | | | |
| 45838 | 351 534,21 | 1 304 279,24 | — | — | | 0,10 | |
| 25104 | 351 541,41 | 1 304 258,16 | — | — | | | |
| 25103 | 351 555,07 | 1 304 218,15 | — | — | | | |
| н45839У | — | — | 351 537,80 | 1 304 274,93 | | √(0,08^2 + 0,06^2) = 0,10 | |
| н25111У | — | — | 351 542,28 | 1 304 255,38 | | | |

**2. Сведения о частях границ уточняемого земельного участка с кадастровым номером** 68:30:0001065:229 :

| Обозначение части границ | | Горизонтальное проложение (S), м | Описание прохождения части границ | Сведения о согласовании местоположения границ (согласовано/спорное) |
|---|---|---|---|---|
| от т. | до т. | | | |
| 1 | 2 | 3 | 4 | 5 |
| н25111У | н25110У | 34,31 | — | согласовано |
| н25110У | 25109 | 21,81 | | |
| 25109 | 25108 | 6,87 | | |
| 25108 | 45827 | 21,02 | | |
| 45827 | 45828 | 34,61 | | |
| 45828 | 45829 | 26,53 | | |
| 45829 | 45830 | 13,10 | | |
| 45830 | н45833У | 12,48 | | |
| н45833У | 45834 | 24,70 | | |
| 45834 | 45835 | 10,91 | | |
| 45835 | 45836 | 34,55 | | |
| 45836 | 45837 | 6,99 | | |
| 45837 | н45839У | 7,41 | | |
| н45839У | н25111У | 20,06 | | |

| **3. Сведения о характеристиках уточняемого земельного участка с кадастровым номером** | | 68:30:0001065:229 : |
|---|---|---|
| № п/п | Наименование характеристики | Значение характеристики |
| 1 | 2 | 3 |
| 1. | Адрес земельного участка | — |
| 1.1. | Сведения о местоположении земельного участка (при отсутствии адреса) в структурированном в соответствии с федеральной информационной адресной системой виде | — |
| 1.2. | Дополнительные сведения о местоположении земельного участка | — |
| 2. | Площадь земельного участка ± величина погрешности определения (вычисления) площади (Р ± ΔР), м² | 1 969 ± 16,00 |
| 3. | Формула, примененная для вычисления предельной погрешности определения площади земельного участка, с подставленными значениями и итоговые (вычисленные) значения | 3,5*0,10*√(1 969) = 16 |
| 4. | Площадь земельного участка согласно сведениям Единого государственного реестра недвижимости (Ркад), м² | 1 969,00 |
| 5. | Оценка расхождения Р и Ркад (Р - Ркад), м² | 0 |
| 6. | Предельный минимальный и максимальный размеры земельного участка (Рмин и Рмакс), м² | Рмин = 200<br>Рмакс = 5 000 |
| 7. | Кадастровый или иной государственный учетный номер (инвентарный) здания, сооружения, объекта незавершенного строительства, расположенного на земельном участке | — |
| 8. | Вид (виды) разрешенного использования | — |
| 8.1. | Дополнительные сведения об использовании земельного участка | — |
| 9. | Сведения о земельных участках (землях общего пользования, территории общего пользования), посредством которых обеспечивается доступ | Земли общего пользования |
| 10. | Иные сведения | На местности границы данного земельных участков существуют более 15 лет, его границы в ходе проведения ККР установлены по фактическому пользованию без захвата земель общего пользования, с учетом привязки к смежным земельным участкам, границы которых ранее были установлены в системе координат МСК-68 |
| **4. Пояснения к сведениям об уточняемом земельном участке с кадастровым номером** | | 68:30:0001065:229 : |
| 1. | — | |

**Описание местоположения здания, сооружения, объекта незавершенного строительства на земельном участке**

**1. Сведения о характерных точках контура объекта недвижимости с кадастровым номером** 68:30:0001052:128 :

Система координат МСК-68, зона 1 Зона № 1

| Обозначение характерных точек границ | Содержатся в Едином государственном реестре недвижимости | | | Определены в ходе выполнения комплексных кадастровых работ | | | Метод определения координат | Формулы, примененные для расчета средней квадратической погрешности определения координат характерных точек (Mt), м, с подставленными в такие формулы значениями и итоговые (вычисленные) значения Mt, м |
|---|---|---|---|---|---|---|---|---|
| | координаты, м | | Радиус, м | координаты, м | | Радиус, м | | |
| | X | Y | R | X | Y | R | | |
| 1 | 2 | 3 | 4 | 5 | 6 | 7 | 8 | 9 |
| н6918О | — | — | — | 351 438,11 | 1 304 202,75 | — | Метод спутниковых геодезических измерений (определений) | √(0,08^2 + 0,06^2) = 0,10 |
| н6919О | — | — | — | 351 437,68 | 1 304 209,50 | — | | |
| н6920О | — | — | — | 351 433,12 | 1 304 209,21 | — | | |
| н6921О | — | — | — | 351 433,54 | 1 304 202,75 | — | | |
| н6922О | — | — | — | 351 432,55 | 1 304 202,69 | — | | |
| н6923О | — | — | — | 351 432,62 | 1 304 201,59 | — | | |
| н6924О | — | — | — | 351 430,46 | 1 304 201,45 | — | | |
| н6925О | — | — | — | 351 430,62 | 1 304 198,88 | — | | |
| н6926О | — | — | — | 351 432,89 | 1 304 199,03 | — | | |
| н6927О | — | — | — | 351 432,92 | 1 304 198,48 | — | | |
| н6928О | — | — | — | 351 438,36 | 1 304 198,83 | — | | |
| н6918О | — | — | — | 351 438,11 | 1 304 202,75 | — | | |

**2. Сведения о характеристиках объекта недвижимости с кадастровым номером** 68:30:0001052:128 :

| № п/п | Наименование характеристики | Значение характеристики |
|---|---|---|
| 1 | 2 | 3 |
| 1. | Вид объекта недвижимости | Здание |
| 2. | Ранее присвоенный государственный учетный номер (инвентарный) здания, сооружения, объекта незавершенного строительства | — |
| 3. | Кадастровый номер земельного участка (земельных участков), в границах которого (которых) расположены здание, сооружение, объект незавершенного строительства | 68:30:0001065:72 |
| 4. | Уникальный учетный номер кадастрового квартала, в границах которого расположены здание, сооружение, объект незавершенного строительства | 68:30:0001065 |
| 5. | Адрес здания, сооружения, объекта незавершенного строительства | — |
| 5.1. | Сведения о местоположении здания, сооружения, объекта незавершенного строительства (при отсутствии адреса) в структурированном в соответствии с федеральной информационной адресной системой виде | — |
| 5.2. | Дополнительные сведения о местоположении | — |
| 6. | Иные сведения | — |

**3. Пояснения к сведениям об объекте недвижимости с кадастровым номером** 68:30:0001052:128 :

| | |
|---|---|
| 1. | — |

**1. Сведения о характерных точках контура объекта недвижимости с кадастровым номером** 68:30:0001052:129 :

Система координат МСК-68, зона 1 Зона № 1

| Обозначение характерных точек границ | Содержатся в Едином государственном реестре недвижимости | | | Определены в ходе выполнения комплексных кадастровых работ | | | Метод определения координат | Формулы, примененные для расчета средней квадратической погрешности определения координат характерных точек (Mt), м, с подставленными в такие формулы значениями и итоговые (вычисленные) значения Mt, м |
|---|---|---|---|---|---|---|---|---|
| | координаты, м | | Радиус, м | координаты, м | | Радиус, м | | |
| | X | Y | R | X | Y | R | | |
| 1 | 2 | 3 | 4 | 5 | 6 | 7 | 8 | 9 |
| н6929О | — | — | — | 351 437,79 | 1 304 209,50 | — | Метод спутниковых геодезических измерений (определений) | √(0,08^2 + 0,06^2) = 0,10 |

| 1 | 2 | 3 | 4 | 5 | 6 | 7 | 8 | 9 |
|---|---|---|---|---|---|---|---|---|
| н6930О | — | — | — | 351 438,13 | 1 304 202,75 | — | Метод спутниковых геодезических измерений (определений) | √(0,08^2 + 0,06^2) = 0,10 |
| н6931О | — | — | — | 351 440,72 | 1 304 202,88 | — | | |
| н6932О | — | — | — | 351 440,84 | 1 304 200,46 | — | | |
| н6933О | — | — | — | 351 443,98 | 1 304 200,62 | — | | |
| н6934О | — | — | — | 351 443,85 | 1 304 203,16 | — | | |
| н6935О | — | — | — | 351 443,51 | 1 304 209,80 | — | | |
| н6929О | — | — | — | 351 437,79 | 1 304 209,50 | — | | |

**2. Сведения о характеристиках объекта недвижимости с кадастровым номером** 68:30:0001052:129 :

| № п/п | Наименование характеристики | Значение характеристики |
|---|---|---|
| 1 | 2 | 3 |
| 1. | Вид объекта недвижимости | Здание |
| 2. | Ранее присвоенный государственный учетный номер (инвентарный) здания, сооружения, объекта незавершенного строительства | — |
| 3. | Кадастровый номер земельного участка (земельных участков), в границах которого (которых) расположены здание, сооружение, объект незавершенного строительства | 68:30:0001065:15 |
| 4. | Уникальный учетный номер кадастрового квартала, в границах которого расположены здание, сооружение, объект незавершенного строительства | 68:30:0001065 |
| 5. | Адрес здания, сооружения, объекта незавершенного строительства | — |
| 5.1. | Сведения о местоположении здания, сооружения, объекта незавершенного строительства (при отсутствии адреса) в структурированном в соответствии с федеральной информационной адресной системой виде | — |
| 5.2. | Дополнительные сведения о местоположении | — |
| 6. | Иные сведения | — |

| **3. Пояснения к сведениям об объекте недвижимости с кадастровым номером** 68:30:0001052:129 : | |
|---|---|
| 1. | — |

**1. Сведения о характерных точках контура объекта недвижимости с кадастровым номером** 68:30:0001052:131 :

Система координат МСК-68, зона 1 Зона № 1

| Обозначение характерных точек границ | Содержатся в Едином государственном реестре недвижимости | | | Определены в ходе выполнения комплексных кадастровых работ | | | Метод определения координат | Формулы, примененные для расчета средней квадратической погрешности определения координат характерных точек (Mt), м, с подставленными в такие формулы значениями и итоговые (вычисленные) значения Mt, м |
|---|---|---|---|---|---|---|---|---|
| | координаты, м | | Радиус, м | координаты, м | | Радиус, м | | |
| | X | Y | R | X | Y | R | | |
| 1 | 2 | 3 | 4 | 5 | 6 | 7 | 8 | 9 |
| н6943О | — | — | — | 351 465,92 | 1 304 201,45 | — | Метод спутниковых геодезических измерений (определений) | √(0,08^2 + 0,06^2) = 0,10 |
| н6944О | — | — | — | 351 464,82 | 1 304 207,91 | — | | |
| н6945О | — | — | — | 351 462,98 | 1 304 207,60 | — | | |
| н6946О | — | — | — | 351 462,57 | 1 304 210,05 | — | | |
| н6947О | — | — | — | 351 454,53 | 1 304 208,68 | — | | |
| н6948О | — | — | — | 351 455,76 | 1 304 201,45 | — | | |
| н6949О | — | — | — | 351 463,03 | 1 304 202,69 | — | | |
| н6950О | — | — | — | 351 463,32 | 1 304 201,01 | — | | |
| н6943О | — | — | — | 351 465,92 | 1 304 201,45 | — | | |

**2. Сведения о характеристиках объекта недвижимости с кадастровым номером** 68:30:0001052:131 :

| № п/п | Наименование характеристики | Значение характеристики |
|---|---|---|
| 1 | 2 | 3 |
| 1. | Вид объекта недвижимости | Здание |

| 1 | 2 | 3 |
|---|---|---|
| 2. | Ранее присвоенный государственный учетный номер (инвентарный) здания, сооружения, объекта незавершенного строительства | — |
| 3. | Кадастровый номер земельного участка (земельных участков), в границах которого (которых) расположены здание, сооружение, объект незавершенного строительства | 68:30:0001065:17 |
| 4. | Уникальный учетный номер кадастрового квартала, в границах которого расположены здание, сооружение, объект незавершенного строительства | 68:30:0001065 |
| 5. | Адрес здания, сооружения, объекта незавершенного строительства | — |
| 5.1. | Сведения о местоположении здания, сооружения, объекта незавершенного строительства (при отсутствии адреса) в структурированном в соответствии с федеральной информационной адресной системой виде | — |
| 5.2. | Дополнительные сведения о местоположении | — |
| 6. | Иные сведения | — |

**3. Пояснения к сведениям об объекте недвижимости с кадастровым номером** 68:30:0001052:131 :

| 1. | — |
|---|---|

**1. Сведения о характерных точках контура объекта недвижимости с кадастровым номером** 68:30:0001052:133 :

Система координат МСК-68, зона 1 Зона № 1

| Обозначение характерных точек границ | Содержатся в Едином государственном реестре недвижимости | | | Определены в ходе выполнения комплексных кадастровых работ | | | Метод определения координат | Формулы, примененные для расчета средней квадратической погрешности определения координат характерных точек (Mt), м, с подставленными в такие формулы значениями и итоговые (вычисленные) значения Mt, м |
|---|---|---|---|---|---|---|---|---|
| | координаты, м | | Радиус, м | координаты, м | | Радиус, м | | |
| | X | Y | R | X | Y | R | | |
| 1 | 2 | 3 | 4 | 5 | 6 | 7 | 8 | 9 |
| н6955О | — | — | — | 351 485,95 | 1 304 217,37 | — | Метод спутниковых геодезических измерений (определений) | √(0,08^2 + 0,06^2) = 0,10 |
| н6956О | — | — | — | 351 475,27 | 1 304 215,51 | — | | |
| н6957О | — | — | — | 351 476,48 | 1 304 208,55 | — | | |

| 1 | 2 | 3 | 4 | 5 | 6 | 7 | 8 | 9 |
|---|---|---|---|---|---|---|---|---|
| н6958О | — | — | — | 351 487,16 | 1 304 210,41 | — | Метод спутниковых геодезических измерений (определений) | √(0,08^2 + 0,06^2) = 0,10 |
| н6955О | — | — | — | 351 485,95 | 1 304 217,37 | — | | |

**2. Сведения о характеристиках объекта недвижимости с кадастровым номером** 68:30:0001052:133 :

| № п/п | Наименование характеристики | Значение характеристики |
|---|---|---|
| 1 | 2 | 3 |
| 1. | Вид объекта недвижимости | Здание |
| 2. | Ранее присвоенный государственный учетный номер (инвентарный) здания, сооружения, объекта незавершенного строительства | — |
| 3. | Кадастровый номер земельного участка (земельных участков), в границах которого (которых) расположены здание, сооружение, объект незавершенного строительства | 68:30:0001065:18 |
| 4. | Уникальный учетный номер кадастрового квартала, в границах которого расположены здание, сооружение, объект незавершенного строительства | 68:30:0001065 |
| 5. | Адрес здания, сооружения, объекта незавершенного строительства | — |
| 5.1. | Сведения о местоположении здания, сооружения, объекта незавершенного строительства (при отсутствии адреса) в структурированном в соответствии с федеральной информационной адресной системой виде | — |
| 5.2. | Дополнительные сведения о местоположении | — |
| 6. | Иные сведения | — |

**3. Пояснения к сведениям об объекте недвижимости с кадастровым номером** 68:30:0001052:133 :

| | |
|---|---|
| 1. | — |

**1. Сведения о характерных точках контура объекта недвижимости с кадастровым номером** 68:30:0001052:138 :

Система координат МСК-68, зона 1 Зона № 1

| Обозначение характерных точек границ | Содержатся в Едином государственном реестре недвижимости | | | Определены в ходе выполнения комплексных кадастровых работ | | | Метод определения координат | Формулы, примененные для расчета средней квадратической погрешности определения координат характерных точек (Mt), м, с подставленными в такие формулы значениями и итоговые (вычисленные) значения Mt, м |
|---|---|---|---|---|---|---|---|---|
| | координаты, м | | Радиус, м | координаты, м | | Радиус, м | | |
| | X | Y | R | X | Y | R | | |
| 1 | 2 | 3 | 4 | 5 | 6 | 7 | 8 | 9 |
| н6982О | — | — | — | 351 656,35 | 1 304 074,17 | — | Метод спутниковых геодезических измерений (определений) | √(0,08^2 + 0,06^2) = 0,10 |
| н6983О | — | — | — | 351 650,65 | 1 304 079,38 | — | | |
| н6984О | — | — | — | 351 646,52 | 1 304 074,86 | — | | |
| н6985О | — | — | — | 351 652,22 | 1 304 069,65 | — | | |
| н6982О | — | — | — | 351 656,35 | 1 304 074,17 | — | | |

**2. Сведения о характеристиках объекта недвижимости с кадастровым номером** 68:30:0001052:138 :

| № п/п | Наименование характеристики | Значение характеристики |
|---|---|---|
| 1 | 2 | 3 |
| 1. | Вид объекта недвижимости | Здание |
| 2. | Ранее присвоенный государственный учетный номер (инвентарный) здания, сооружения, объекта незавершенного строительства | — |
| 3. | Кадастровый номер земельного участка (земельных участков), в границах которого (которых) расположены здание, сооружение, объект незавершенного строительства | 68:30:0001065:26 |
| 4. | Уникальный учетный номер кадастрового квартала, в границах которого расположены здание, сооружение, объект незавершенного строительства | 68:30:0001065 |

| 1 | 2 | 3 |
|---|---|---|
| 5. | Адрес здания, сооружения, объекта незавершенного строительства | — |
| 5.1. | Сведения о местоположении здания, сооружения, объекта незавершенного строительства (при отсутствии адреса) в структурированном в соответствии с федеральной информационной адресной системой виде | — |
| 5.2. | Дополнительные сведения о местоположении | — |
| 6. | Иные сведения | — |

**3. Пояснения к сведениям об объекте недвижимости с кадастровым номером** 68:30:0001052:138 :

| 1. | — |
|---|---|

**1. Сведения о характерных точках контура объекта недвижимости с кадастровым номером** 68:30:0001052:145 :

Система координат МСК-68, зона 1 Зона № 1

| Обозначение характерных точек границ | Содержатся в Едином государственном реестре недвижимости | | | Определены в ходе выполнения комплексных кадастровых работ | | | Метод определения координат | Формулы, примененные для расчета средней квадратической погрешности определения координат характерных точек (Mt), м, с подставленными в такие формулы значениями и итоговые (вычисленные) значения Mt, м |
|---|---|---|---|---|---|---|---|---|
| | координаты, м | | Радиус, м | координаты, м | | Радиус, м | | |
| | X | Y | R | X | Y | R | | |
| 1 | 2 | 3 | 4 | 5 | 6 | 7 | 8 | 9 |
| н7013О | — | — | — | 351 842,89 | 1 303 825,66 | — | Метод спутниковых геодезических измерений (определений) | √(0,08^2 + 0,06^2) = 0,10 |
| н7014О | — | — | — | 351 836,72 | 1 303 821,94 | — | | |
| н7015О | — | — | — | 351 841,65 | 1 303 813,76 | — | | |
| н7016О | — | — | — | 351 847,82 | 1 303 817,48 | — | | |
| н7017О | — | — | — | 351 847,42 | 1 303 818,15 | — | | |
| н7018О | — | — | — | 351 848,81 | 1 303 818,99 | — | | |
| н7019О | — | — | — | 351 845,72 | 1 303 824,12 | — | | |

| 1 | 2 | 3 | 4 | 5 | 6 | 7 | 8 | 9 |
|---|---|---|---|---|---|---|---|---|
| н7020О | — | — | — | 351 844,33 | 1 303 823,28 | — | Метод спутниковых геодезических измерений (определений) | √(0,08^2 + 0,06^2) = 0,10 |
| н7013О | — | — | — | 351 842,89 | 1 303 825,66 | — | | |

**2. Сведения о характеристиках объекта недвижимости с кадастровым номером** 68:30:0001052:145 :

| № п/п | Наименование характеристики | Значение характеристики |
|---|---|---|
| 1 | 2 | 3 |
| 1. | Вид объекта недвижимости | Здание |
| 2. | Ранее присвоенный государственный учетный номер (инвентарный) здания, сооружения, объекта незавершенного строительства | — |
| 3. | Кадастровый номер земельного участка (земельных участков), в границах которого (которых) расположены здание, сооружение, объект незавершенного строительства | 68:30:0001065:59 |
| 4. | Уникальный учетный номер кадастрового квартала, в границах которого расположены здание, сооружение, объект незавершенного строительства | 68:30:0001065 |
| 5. | Адрес здания, сооружения, объекта незавершенного строительства | — |
| 5.1. | Сведения о местоположении здания, сооружения, объекта незавершенного строительства (при отсутствии адреса) в структурированном в соответствии с федеральной информационной адресной системой виде | — |
| 5.2. | Дополнительные сведения о местоположении | — |
| 6. | Иные сведения | — |

**3. Пояснения к сведениям об объекте недвижимости с кадастровым номером** 68:30:0001052:145 :

| | |
|---|---|
| 1. | — |

**1. Сведения о характерных точках контура объекта недвижимости с кадастровым номером** 68:30:0001064:42 :

Система координат МСК-68, зона 1 Зона № 1

| Обозначение характерных точек границ | Содержатся в Едином государственном реестре недвижимости | | | Определены в ходе выполнения комплексных кадастровых работ | | | Метод определения координат | Формулы, примененные для расчета средней квадратической погрешности определения координат характерных точек (Mt), м, с подставленными в такие формулы значениями и итоговые (вычисленные) значения Mt, м |
|---|---|---|---|---|---|---|---|---|
| | координаты, м | | Радиус, м | координаты, м | | Радиус, м | | |
| | X | Y | R | X | Y | R | | |
| 1 | 2 | 3 | 4 | 5 | 6 | 7 | 8 | 9 |
| н15314 О | — | — | — | 351 499,70 | 1 304 205,31 | — | Метод спутниковых геодезических измерений (определений) | √(0,08^2 + 0,06^2) = 0,10 |
| н15315 О | — | — | — | 351 499,31 | 1 304 215,92 | — | | |
| н15316 О | — | — | — | 351 491,68 | 1 304 215,64 | — | | |
| н15317 О | — | — | — | 351 492,07 | 1 304 205,03 | — | | |
| н15314 О | — | — | — | 351 499,70 | 1 304 205,31 | — | | |

**2. Сведения о характеристиках объекта недвижимости с кадастровым номером** 68:30:0001064:42 :

| № п/п | Наименование характеристики | Значение характеристики |
|---|---|---|
| 1 | 2 | 3 |
| 1. | Вид объекта недвижимости | Здание |
| 2. | Ранее присвоенный государственный учетный номер (инвентарный) здания, сооружения, объекта незавершенного строительства | — |
| 3. | Кадастровый номер земельного участка (земельных участков), в границах которого (которых) расположены здание, сооружение, объект незавершенного строительства | 68:30:0001065:19 |
| 4. | Уникальный учетный номер кадастрового квартала, в границах которого расположены здание, сооружение, объект незавершенного строительства | 68:30:0001065 |

| 1 | 2 | 3 |
|---|---|---|
| 5. | Адрес здания, сооружения, объекта незавершенного строительства | — |
| 5.1. | Сведения о местоположении здания, сооружения, объекта незавершенного строительства (при отсутствии адреса) в структурированном в соответствии с федеральной информационной адресной системой виде | — |
| 5.2. | Дополнительные сведения о местоположении | — |
| 6. | Иные сведения | — |

**3. Пояснения к сведениям об объекте недвижимости с кадастровым номером** 68:30:0001064:42 :

| 1. | — |
|---|---|

**1. Сведения о характерных точках контура объекта недвижимости с кадастровым номером** 68:30:0001064:43 :

Система координат МСК-68, зона 1 Зона № 1

| Обозначение характерных точек границ | Содержатся в Едином государственном реестре недвижимости | | | Определены в ходе выполнения комплексных кадастровых работ | | | Метод определения координат | Формулы, примененные для расчета средней квадратической погрешности определения координат характерных точек (Mt), м, с подставленными в такие формулы значениями и итоговые (вычисленные) значения Mt, м |
|---|---|---|---|---|---|---|---|---|
| | координаты, м | | Радиус, м | координаты, м | | Радиус, м | | |
| | X | Y | R | X | Y | R | | |
| 1 | 2 | 3 | 4 | 5 | 6 | 7 | 8 | 9 |
| н15318 О | — | — | — | 351 722,20 | 1 304 014,22 | — | Метод спутниковых геодезических измерений (определений) | √(0,08^2 + 0,06^2) = 0,10 |
| н15319 О | — | — | — | 351 720,49 | 1 304 016,05 | — | | |
| н15320 О | — | — | — | 351 722,20 | 1 304 017,65 | — | | |
| н15321 О | — | — | — | 351 719,67 | 1 304 020,36 | — | | |
| н15322 О | — | — | — | 351 717,96 | 1 304 018,77 | — | | |
| н15323 О | — | — | — | 351 716,11 | 1 304 020,75 | — | | |
| н15324 О | — | — | — | 351 714,53 | 1 304 022,45 | — | | |

| 1 | 2 | 3 | 4 | 5 | 6 | 7 | 8 | 9 |
|---|---|---|---|---|---|---|---|---|
| н15325 О | — | — | — | 351 712,04 | 1 304 020,12 | — | Метод спутниковых геодезических измерений (определений) | √(0,08^2 + 0,06^2) = 0,10 |
| н15326 О | — | — | — | 351 713,49 | 1 304 018,56 | — | | |
| н15327 О | — | — | — | 351 709,23 | 1 304 014,58 | — | | |
| н15328 О | — | — | — | 351 715,45 | 1 304 007,92 | — | | |
| н15318 О | — | — | — | 351 722,20 | 1 304 014,22 | — | | |

**2. Сведения о характеристиках объекта недвижимости с кадастровым номером** 68:30:0001064:43 :

| № п/п | Наименование характеристики | Значение характеристики |
|---|---|---|
| 1 | 2 | 3 |
| 1. | Вид объекта недвижимости | Здание |
| 2. | Ранее присвоенный государственный учетный номер (инвентарный) здания, сооружения, объекта незавершенного строительства | — |
| 3. | Кадастровый номер земельного участка (земельных участков), в границах которого (которых) расположены здание, сооружение, объект незавершенного строительства | 68:30:0001065:28 |
| 4. | Уникальный учетный номер кадастрового квартала, в границах которого расположены здание, сооружение, объект незавершенного строительства | 68:30:0001065 |
| 5. | Адрес здания, сооружения, объекта незавершенного строительства | — |
| 5.1. | Сведения о местоположении здания, сооружения, объекта незавершенного строительства (при отсутствии адреса) в структурированном в соответствии с федеральной информационной адресной системой виде | — |
| 5.2. | Дополнительные сведения о местоположении | — |
| 6. | Иные сведения | — |

**3. Пояснения к сведениям об объекте недвижимости с кадастровым номером** 68:30:0001064:43 :

| | |
|---|---|
| 1. | — |

**1. Сведения о характерных точках контура объекта недвижимости с кадастровым номером** 68:30:0001064:44 :

Система координат МСК-68, зона 1 Зона № 1

| Обозначение характерных точек границ | Содержатся в Едином государственном реестре недвижимости | | | Определены в ходе выполнения комплексных кадастровых работ | | | Метод определения координат | Формулы, примененные для расчета средней квадратической погрешности определения координат характерных точек (Mt), м, с подставленными в такие формулы значениями и итоговые (вычисленные) значения Mt, м |
|---|---|---|---|---|---|---|---|---|
| | координаты, м | | Радиус, м | координаты, м | | Радиус, м | | |
| | X | Y | R | X | Y | R | | |
| 1 | 2 | 3 | 4 | 5 | 6 | 7 | 8 | 9 |
| н15329 О | — | — | — | 351 895,04 | 1 303 737,55 | — | Метод спутниковых геодезических измерений (определений) | √(0,08^2 + 0,06^2) = 0,10 |
| н15330 О | — | — | — | 351 890,98 | 1 303 743,56 | — | | |
| н15331 О | — | — | — | 351 887,37 | 1 303 741,12 | — | | |
| н15332 О | — | — | — | 351 891,42 | 1 303 735,11 | — | | |
| н15329 О | — | — | — | 351 895,04 | 1 303 737,55 | — | | |

**2. Сведения о характеристиках объекта недвижимости с кадастровым номером** 68:30:0001064:44 :

| № п/п | Наименование характеристики | Значение характеристики |
|---|---|---|
| 1 | 2 | 3 |
| 1. | Вид объекта недвижимости | Здание |
| 2. | Ранее присвоенный государственный учетный номер (инвентарный) здания, сооружения, объекта незавершенного строительства | — |
| 3. | Кадастровый номер земельного участка (земельных участков), в границах которого (которых) расположены здание, сооружение, объект незавершенного строительства | 68:30:0001065:1 |
| 4. | Уникальный учетный номер кадастрового квартала, в границах которого расположены здание, сооружение, объект незавершенного строительства | 68:30:0001065 |

| 1 | 2 | 3 |
|---|---|---|
| 5. | Адрес здания, сооружения, объекта незавершенного строительства | — |
| 5.1. | Сведения о местоположении здания, сооружения, объекта незавершенного строительства (при отсутствии адреса) в структурированном в соответствии с федеральной информационной адресной системой виде | — |
| 5.2. | Дополнительные сведения о местоположении | — |
| 6. | Иные сведения | — |

**3. Пояснения к сведениям об объекте недвижимости с кадастровым номером** 68:30:0001064:44 :

| 1. | — |
|---|---|

**1. Сведения о характерных точках контура объекта недвижимости с кадастровым номером** 68:30:0001065:61 :

Система координат МСК-68, зона 1 Зона № 1

| Обозначение характерных точек границ | Содержатся в Едином государственном реестре недвижимости | | | Определены в ходе выполнения комплексных кадастровых работ | | | Метод определения координат | Формулы, примененные для расчета средней квадратической погрешности определения координат характерных точек (Mt), м, с подставленными в такие формулы значениями и итоговые (вычисленные) значения Mt, м |
|---|---|---|---|---|---|---|---|---|
| | координаты, м | | Радиус, м | координаты, м | | Радиус, м | | |
| | X | Y | R | X | Y | R | | |
| 1 | 2 | 3 | 4 | 5 | 6 | 7 | 8 | 9 |
| н8466О | — | — | — | 351 603,53 | 1 304 137,50 | — | Метод спутниковых геодезических измерений (определений) | √(0,08^2 + 0,06^2) = 0,10 |
| н8467О | — | — | — | 351 601,23 | 1 304 147,22 | — | | |
| н8468О | — | — | — | 351 596,44 | 1 304 146,09 | — | | |
| н8469О | — | — | — | 351 598,74 | 1 304 136,37 | — | | |
| н8466О | — | — | — | 351 603,53 | 1 304 137,50 | — | | |

**2. Сведения о характеристиках объекта недвижимости с кадастровым номером** 68:30:0001065:61 :

| № п/п | Наименование характеристики | Значение характеристики |
|---|---|---|
| 1 | 2 | 3 |
| 1. | Вид объекта недвижимости | Здание |

| 1 | 2 | 3 |
|---|---|---|
| 2. | Ранее присвоенный государственный учетный номер (инвентарный) здания, сооружения, объекта незавершенного строительства | — |
| 3. | Кадастровый номер земельного участка (земельных участков), в границах которого (которых) расположены здание, сооружение, объект незавершенного строительства | 68:30:0001065:23 |
| 4. | Уникальный учетный номер кадастрового квартала, в границах которого расположены здание, сооружение, объект незавершенного строительства | 68:30:0001065 |
| 5. | Адрес здания, сооружения, объекта незавершенного строительства | — |
| 5.1. | Сведения о местоположении здания, сооружения, объекта незавершенного строительства (при отсутствии адреса) в структурированном в соответствии с федеральной информационной адресной системой виде | — |
| 5.2. | Дополнительные сведения о местоположении | — |
| 6. | Иные сведения | — |

**3. Пояснения к сведениям об объекте недвижимости с кадастровым номером** 68:30:0001065:61 :

| 1. | — |
|---|---|

**1. Сведения о характерных точках контура объекта недвижимости с кадастровым номером** 68:30:0001065:62 :

Система координат МСК-68, зона 1 Зона № 1

| Обозначение характерных точек границ | Содержатся в Едином государственном реестре недвижимости | | | Определены в ходе выполнения комплексных кадастровых работ | | | Метод определения координат | Формулы, примененные для расчета средней квадратической погрешности определения координат характерных точек (Mt), м, с подставленными в такие формулы значениями и итоговые (вычисленные) значения Mt, м |
|---|---|---|---|---|---|---|---|---|
| | координаты, м | | Радиус, м | координаты, м | | Радиус, м | | |
| | X | Y | R | X | Y | R | | |
| 1 | 2 | 3 | 4 | 5 | 6 | 7 | 8 | 9 |
| н8470О | — | — | — | 351 585,27 | 1 304 219,10 | — | Метод спутниковых геодезических измерений (определений) | √(0,08^2 + 0,06^2) = 0,10 |
| н8471О | — | — | — | 351 592,42 | 1 304 221,01 | — | | |
| н8472О | — | — | — | 351 590,33 | 1 304 228,87 | — | | |

| 1 | 2 | 3 | 4 | 5 | 6 | 7 | 8 | 9 |
|---|---|---|---|---|---|---|---|---|
| н8473О | — | — | — | 351 583,18 | 1 304 226,96 | — | Метод спутниковых геодезических измерений (определений) | √(0,08^2 + 0,06^2) = 0,10 |
| н8470О | — | — | — | 351 585,27 | 1 304 219,10 | — | | |

**2. Сведения о характеристиках объекта недвижимости с кадастровым номером** 68:30:0001065:62 :

| № п/п | Наименование характеристики | Значение характеристики |
|---|---|---|
| 1 | 2 | 3 |
| 1. | Вид объекта недвижимости | Здание |
| 2. | Ранее присвоенный государственный учетный номер (инвентарный) здания, сооружения, объекта незавершенного строительства | — |
| 3. | Кадастровый номер земельного участка (земельных участков), в границах которого (которых) расположены здание, сооружение, объект незавершенного строительства | 68:30:0001065:228 |
| 4. | Уникальный учетный номер кадастрового квартала, в границах которого расположены здание, сооружение, объект незавершенного строительства | 68:30:0001065 |
| 5. | Адрес здания, сооружения, объекта незавершенного строительства | — |
| 5.1. | Сведения о местоположении здания, сооружения, объекта незавершенного строительства (при отсутствии адреса) в структурированном в соответствии с федеральной информационной адресной системой виде | — |
| 5.2. | Дополнительные сведения о местоположении | — |
| 6. | Иные сведения | — |

**3. Пояснения к сведениям об объекте недвижимости с кадастровым номером** 68:30:0001065:62 :

| | |
|---|---|
| 1. | — |

**1. Сведения о характерных точках контура объекта недвижимости с кадастровым номером** 68:30:0001065:65 :

Система координат МСК-68, зона 1 Зона № 1

| Обозначение характерных точек границ | Содержатся в Едином государственном реестре недвижимости | | | Определены в ходе выполнения комплексных кадастровых работ | | | Метод определения координат | Формулы, примененные для расчета средней квадратической погрешности определения координат характерных точек (Mt), м, с подставленными в такие формулы значениями и итоговые (вычисленные) значения Mt, м |
|---|---|---|---|---|---|---|---|---|
| | координаты, м | | Радиус, м | координаты, м | | Радиус, м | | |
| | X | Y | R | X | Y | R | | |
| 1 | 2 | 3 | 4 | 5 | 6 | 7 | 8 | 9 |
| н8474О | — | — | — | 351 529,09 | 1 304 216,99 | — | Метод спутниковых геодезических измерений (определений) | √(0,08^2 + 0,06^2) = 0,10 |
| н8475О | — | — | — | 351 517,35 | 1 304 216,99 | — | | |
| н8476О | — | — | — | 351 517,35 | 1 304 207,87 | — | | |
| н8477О | — | — | — | 351 529,09 | 1 304 207,87 | — | | |
| н8474О | — | — | — | 351 529,09 | 1 304 216,99 | — | | |

**2. Сведения о характеристиках объекта недвижимости с кадастровым номером** 68:30:0001065:65 :

| № п/п | Наименование характеристики | Значение характеристики |
|---|---|---|
| 1 | 2 | 3 |
| 1. | Вид объекта недвижимости | Здание |
| 2. | Ранее присвоенный государственный учетный номер (инвентарный) здания, сооружения, объекта незавершенного строительства | — |
| 3. | Кадастровый номер земельного участка (земельных участков), в границах которого (которых) расположены здание, сооружение, объект незавершенного строительства | 68:30:0001065:21 |
| 4. | Уникальный учетный номер кадастрового квартала, в границах которого расположены здание, сооружение, объект незавершенного строительства | 68:30:0001065 |

| 1 | 2 | 3 |
|---|---|---|
| 5. | Адрес здания, сооружения, объекта незавершенного строительства | — |
| 5.1. | Сведения о местоположении здания, сооружения, объекта незавершенного строительства (при отсутствии адреса) в структурированном в соответствии с федеральной информационной адресной системой виде | — |
| 5.2. | Дополнительные сведения о местоположении | — |
| 6. | Иные сведения | — |

**3. Пояснения к сведениям об объекте недвижимости с кадастровым номером** 68:30:0001065:65 :

| 1. | — |
|---|---|

**1. Сведения о характерных точках контура объекта недвижимости с кадастровым номером** 68:30:0001065:66 :

Система координат МСК-68, зона 1 Зона № 1

| Обозначение характерных точек границ | Содержатся в Едином государственном реестре недвижимости | | | Определены в ходе выполнения комплексных кадастровых работ | | | Метод определения координат | Формулы, примененные для расчета средней квадратической погрешности определения координат характерных точек (Mt), м, с подставленными в такие формулы значениями и итоговые (вычисленные) значения Mt, м |
|---|---|---|---|---|---|---|---|---|
| | координаты, м | | Радиус, м | координаты, м | | Радиус, м | | |
| | X | Y | R | X | Y | R | | |
| 1 | 2 | 3 | 4 | 5 | 6 | 7 | 8 | 9 |
| н8478О | — | — | — | 351 409,53 | 1 304 210,47 | — | Метод спутниковых геодезических измерений (определений) | √(0,08^2 + 0,06^2) = 0,10 |
| н8479О | — | — | — | 351 403,82 | 1 304 209,16 | — | | |
| н8480О | — | — | — | 351 406,46 | 1 304 199,08 | — | | |
| н8481О | — | — | — | 351 412,13 | 1 304 200,56 | — | | |
| н8482О | — | — | — | 351 412,05 | 1 304 200,86 | — | | |
| н8483О | — | — | — | 351 414,56 | 1 304 201,52 | — | | |
| н8484О | — | — | — | 351 412,21 | 1 304 210,47 | — | | |

| 1 | 2 | 3 | 4 | 5 | 6 | 7 | 8 | 9 |
|---|---|---|---|---|---|---|---|---|
| н8485О | — | — | — | 351 409,71 | 1 304 209,81 | — | Метод спутниковых геодезических измерений (определений) | √(0,08^2 + 0,06^2) = 0,10 |
| н8478О | — | — | — | 351 409,53 | 1 304 210,47 | — | | |

**2. Сведения о характеристиках объекта недвижимости с кадастровым номером** 68:30:0001065:66 :

| № п/п | Наименование характеристики | Значение характеристики |
|---|---|---|
| 1 | 2 | 3 |
| 1. | Вид объекта недвижимости | Здание |
| 2. | Ранее присвоенный государственный учетный номер (инвентарный) здания, сооружения, объекта незавершенного строительства | — |
| 3. | Кадастровый номер земельного участка (земельных участков), в границах которого (которых) расположены здание, сооружение, объект незавершенного строительства | 68:30:0001065:40 |
| 4. | Уникальный учетный номер кадастрового квартала, в границах которого расположены здание, сооружение, объект незавершенного строительства | 68:30:0001065 |
| 5. | Адрес здания, сооружения, объекта незавершенного строительства | — |
| 5.1. | Сведения о местоположении здания, сооружения, объекта незавершенного строительства (при отсутствии адреса) в структурированном в соответствии с федеральной информационной адресной системой виде | — |
| 5.2. | Дополнительные сведения о местоположении | — |
| 6. | Иные сведения | — |

**3. Пояснения к сведениям об объекте недвижимости с кадастровым номером** 68:30:0001065:66 :

| | |
|---|---|
| 1. | — |

**1. Сведения о характерных точках контура объекта недвижимости с кадастровым номером** 68:30:0001065:67 :

Система координат МСК-68, зона 1 Зона № 1

| Обозначение характерных точек границ | Содержатся в Едином государственном реестре недвижимости | | | Определены в ходе выполнения комплексных кадастровых работ | | | Метод определения координат | Формулы, примененные для расчета средней квадратической погрешности определения координат характерных точек (Mt), м, с подставленными в такие формулы значениями и итоговые (вычисленные) значения Mt, м |
|---|---|---|---|---|---|---|---|---|
| | координаты, м | | Радиус, м | координаты, м | | Радиус, м | | |
| | X | Y | R | X | Y | R | | |
| 1 | 2 | 3 | 4 | 5 | 6 | 7 | 8 | 9 |
| н8486О | — | — | — | 351 641,82 | 1 304 079,68 | — | Метод спутниковых геодезических измерений (определений) | √(0,08^2 + 0,06^2) = 0,10 |
| н8487О | — | — | — | 351 646,55 | 1 304 084,69 | — | | |
| н8488О | — | — | — | 351 647,38 | 1 304 085,57 | — | | |
| н8489О | — | — | — | 351 639,27 | 1 304 093,50 | — | | |
| н8490О | — | — | — | 351 636,95 | 1 304 091,12 | — | | |
| н8491О | — | — | — | 351 637,77 | 1 304 090,32 | — | | |
| н8492О | — | — | — | 351 636,05 | 1 304 088,56 | — | | |
| н8493О | — | — | — | 351 637,74 | 1 304 086,91 | — | | |
| н8494О | — | — | — | 351 636,12 | 1 304 085,25 | — | | |
| н8486О | — | — | — | 351 641,82 | 1 304 079,68 | — | | |

**2. Сведения о характеристиках объекта недвижимости с кадастровым номером** 68:30:0001065:67 :

| № п/п | Наименование характеристики | Значение характеристики |
|---|---|---|
| 1 | 2 | 3 |
| 1. | Вид объекта недвижимости | Здание |

| 1 | 2 | 3 |
|---|---|---|
| 2. | Ранее присвоенный государственный учетный номер (инвентарный) здания, сооружения, объекта незавершенного строительства | — |
| 3. | Кадастровый номер земельного участка (земельных участков), в границах которого (которых) расположены здание, сооружение, объект незавершенного строительства | 68:30:0001065:25 |
| 4. | Уникальный учетный номер кадастрового квартала, в границах которого расположены здание, сооружение, объект незавершенного строительства | 68:30:0001065 |
| 5. | Адрес здания, сооружения, объекта незавершенного строительства | — |
| 5.1. | Сведения о местоположении здания, сооружения, объекта незавершенного строительства (при отсутствии адреса) в структурированном в соответствии с федеральной информационной адресной системой виде | — |
| 5.2. | Дополнительные сведения о местоположении | — |
| 6. | Иные сведения | — |

**3. Пояснения к сведениям об объекте недвижимости с кадастровым номером** 68:30:0001065:67 :

| 1. | — |
|---|---|

**1. Сведения о характерных точках контура объекта недвижимости с кадастровым номером** 68:30:0001065:68 :

Система координат МСК-68, зона 1 Зона № 1

| Обозначение характерных точек границ | Содержатся в Едином государственном реестре недвижимости | | | Определены в ходе выполнения комплексных кадастровых работ | | | Метод определения координат | Формулы, примененные для расчета средней квадратической погрешности определения координат характерных точек (Mt), м, с подставленными в такие формулы значениями и итоговые (вычисленные) значения Mt, м |
|---|---|---|---|---|---|---|---|---|
| | координаты, м | | Радиус, м | координаты, м | | Радиус, м | | |
| | X | Y | R | X | Y | R | | |
| 1 | 2 | 3 | 4 | 5 | 6 | 7 | 8 | 9 |
| н8495О | — | — | — | 351 831,67 | 1 303 844,65 | — | Метод спутниковых геодезических измерений (определений) | √(0,08^2 + 0,06^2) = 0,10 |
| н8496О | — | — | — | 351 827,35 | 1 303 851,07 | — | | |
| н8497О | — | — | — | 351 828,21 | 1 303 851,65 | — | | |

| 1 | 2 | 3 | 4 | 5 | 6 | 7 | 8 | 9 |
|---|---|---|---|---|---|---|---|---|
| н8498О | — | — | — | 351 826,48 | 1 303 854,21 | — | Метод спутниковых геодезических измерений (определений) | √(0,08^2 + 0,06^2) = 0,10 |
| н8499О | — | — | — | 351 825,62 | 1 303 853,63 | — | | |
| н8500О | — | — | — | 351 824,25 | 1 303 855,66 | — | | |
| н8501О | — | — | — | 351 822,21 | 1 303 854,28 | — | | |
| н8502О | — | — | — | 351 823,49 | 1 303 852,39 | — | | |
| н8503О | — | — | — | 351 819,31 | 1 303 849,57 | — | | |
| н8504О | — | — | — | 351 825,46 | 1 303 840,46 | — | | |
| н8495О | — | — | — | 351 831,67 | 1 303 844,65 | — | | |

**2. Сведения о характеристиках объекта недвижимости с кадастровым номером** 68:30:0001065:68 :

| № п/п | Наименование характеристики | Значение характеристики |
|---|---|---|
| 1 | 2 | 3 |
| 1. | Вид объекта недвижимости | Здание |
| 2. | Ранее присвоенный государственный учетный номер (инвентарный) здания, сооружения, объекта незавершенного строительства | — |
| 3. | Кадастровый номер земельного участка (земельных участков), в границах которого (которых) расположены здание, сооружение, объект незавершенного строительства | 68:30:0001065:44 |
| 4. | Уникальный учетный номер кадастрового квартала, в границах которого расположены здание, сооружение, объект незавершенного строительства | 68:30:0001065 |

| 1 | 2 | 3 |
|---|---|---|
| 5. | Адрес здания, сооружения, объекта незавершенного строительства | — |
| 5.1. | Сведения о местоположении здания, сооружения, объекта незавершенного строительства (при отсутствии адреса) в структурированном в соответствии с федеральной информационной адресной системой виде | — |
| 5.2. | Дополнительные сведения о местоположении | — |
| 6. | Иные сведения | — |

**3. Пояснения к сведениям об объекте недвижимости с кадастровым номером** 68:30:0001065:68 :

| 1. | — |
|---|---|

**1. Сведения о характерных точках контура объекта недвижимости с кадастровым номером** 68:30:0001065:69 :

Система координат МСК-68, зона 1 Зона № 1

| Обозначение характерных точек границ | Содержатся в Едином государственном реестре недвижимости | | | Определены в ходе выполнения комплексных кадастровых работ | | | Метод определения координат | Формулы, примененные для расчета средней квадратической погрешности определения координат характерных точек (Mt), м, с подставленными в такие формулы значениями и итоговые (вычисленные) значения Mt, м |
|---|---|---|---|---|---|---|---|---|
| | координаты, м | | Радиус, м | координаты, м | | Радиус, м | | |
| | X | Y | R | X | Y | R | | |
| 1 | 2 | 3 | 4 | 5 | 6 | 7 | 8 | 9 |
| н8505О | — | — | — | 351 556,80 | 1 304 363,37 | — | Метод спутниковых геодезических измерений (определений) | √(0,08^2 + 0,06^2) = 0,10 |
| н8506О | — | — | — | 351 562,94 | 1 304 368,58 | — | | |
| н8507О | — | — | — | 351 556,09 | 1 304 376,66 | — | | |
| н8508О | — | — | — | 351 549,95 | 1 304 371,45 | — | | |
| н8505О | — | — | — | 351 556,80 | 1 304 363,37 | — | | |

**2. Сведения о характеристиках объекта недвижимости с кадастровым номером** 68:30:0001065:69 :

| № п/п | Наименование характеристики | Значение характеристики |
|---|---|---|
| 1 | 2 | 3 |
| 1. | Вид объекта недвижимости | Здание |

| 1 | 2 | 3 |
|---|---|---|
| 2. | Ранее присвоенный государственный учетный номер (инвентарный) здания, сооружения, объекта незавершенного строительства | — |
| 3. | Кадастровый номер земельного участка (земельных участков), в границах которого (которых) расположены здание, сооружение, объект незавершенного строительства | 68:30:0001065:230 |
| 4. | Уникальный учетный номер кадастрового квартала, в границах которого расположены здание, сооружение, объект незавершенного строительства | 68:30:0001065 |
| 5. | Адрес здания, сооружения, объекта незавершенного строительства | — |
| 5.1. | Сведения о местоположении здания, сооружения, объекта незавершенного строительства (при отсутствии адреса) в структурированном в соответствии с федеральной информационной адресной системой виде | — |
| 5.2. | Дополнительные сведения о местоположении | — |
| 6. | Иные сведения | — |

**3. Пояснения к сведениям об объекте недвижимости с кадастровым номером** 68:30:0001065:69 :

| 1. | — |
|---|---|

**1. Сведения о характерных точках контура объекта недвижимости с кадастровым номером** 68:30:0001065:76 :

Система координат МСК-68, зона 1 Зона № 1

| Обозначение характерных точек границ | Содержатся в Едином государственном реестре недвижимости | | | Определены в ходе выполнения комплексных кадастровых работ | | | Метод определения координат | Формулы, примененные для расчета средней квадратической погрешности определения координат характерных точек (Mt), м, с подставленными в такие формулы значениями и итоговые (вычисленные) значения Mt, м |
|---|---|---|---|---|---|---|---|---|
| | координаты, м | | Радиус, м | координаты, м | | Радиус, м | | |
| | X | Y | R | X | Y | R | | |
| 1 | 2 | 3 | 4 | 5 | 6 | 7 | 8 | 9 |
| н8509О | — | — | — | 351 506,65 | 1 304 215,05 | — | Метод спутниковых геодезических измерений (определений) | √(0,08^2 + 0,06^2) = 0,10 |
| н8510О | — | — | — | 351 501,18 | 1 304 214,79 | — | | |
| н8511О | — | — | — | 351 501,54 | 1 304 207,37 | — | | |

| 1 | 2 | 3 | 4 | 5 | 6 | 7 | 8 | 9 |
|---|---|---|---|---|---|---|---|---|
| н8512О | — | — | — | 351 507,01 | 1 304 207,64 | — | Метод спутниковых геодезических измерений (определений) | √(0,08^2 + 0,06^2) = 0,10 |
| н8509О | — | — | — | 351 506,65 | 1 304 215,05 | — | | |

**2. Сведения о характеристиках объекта недвижимости с кадастровым номером** 68:30:0001065:76 :

| № п/п | Наименование характеристики | Значение характеристики |
|---|---|---|
| 1 | 2 | 3 |
| 1. | Вид объекта недвижимости | Здание |
| 2. | Ранее присвоенный государственный учетный номер (инвентарный) здания, сооружения, объекта незавершенного строительства | — |
| 3. | Кадастровый номер земельного участка (земельных участков), в границах которого (которых) расположены здание, сооружение, объект незавершенного строительства | 68:30:0001065:19 |
| 4. | Уникальный учетный номер кадастрового квартала, в границах которого расположены здание, сооружение, объект незавершенного строительства | 68:30:0001065 |
| 5. | Адрес здания, сооружения, объекта незавершенного строительства | — |
| 5.1. | Сведения о местоположении здания, сооружения, объекта незавершенного строительства (при отсутствии адреса) в структурированном в соответствии с федеральной информационной адресной системой виде | — |
| 5.2. | Дополнительные сведения о местоположении | — |
| 6. | Иные сведения | — |

**3. Пояснения к сведениям об объекте недвижимости с кадастровым номером** 68:30:0001065:76 :

| | |
|---|---|
| 1. | — |

**1. Сведения о характерных точках контура объекта недвижимости с кадастровым номером** 68:30:0001065:78 :

Система координат МСК-68, зона 1 Зона № 1

| Обозначение характерных точек границ | Содержатся в Едином государственном реестре недвижимости | | | Определены в ходе выполнения комплексных кадастровых работ | | | Метод определения координат | Формулы, примененные для расчета средней квадратической погрешности определения координат характерных точек (Mt), м, с подставленными в такие формулы значениями и итоговые (вычисленные) значения Mt, м |
|---|---|---|---|---|---|---|---|---|
| | координаты, м | | Радиус, м | координаты, м | | Радиус, м | | |
| | X | Y | R | X | Y | R | | |
| 1 | 2 | 3 | 4 | 5 | 6 | 7 | 8 | 9 |
| н8521О | — | — | — | 351 677,51 | 1 304 054,75 | — | Метод спутниковых геодезических измерений (определений) | √(0,08^2 + 0,06^2) = 0,10 |
| н8522О | — | — | — | 351 667,97 | 1 304 065,14 | — | | |
| н8523О | — | — | — | 351 666,20 | 1 304 063,52 | — | | |
| н8524О | — | — | — | 351 664,67 | 1 304 065,19 | — | | |
| н8525О | — | — | — | 351 663,85 | 1 304 064,44 | — | | |
| н8526О | — | — | — | 351 662,93 | 1 304 065,44 | — | | |
| н8527О | — | — | — | 351 657,94 | 1 304 060,86 | — | | |
| н8528О | — | — | — | 351 663,31 | 1 304 055,00 | — | | |
| н8529О | — | — | — | 351 664,89 | 1 304 056,45 | — | | |
| н8530О | — | — | — | 351 668,51 | 1 304 052,49 | — | | |
| н8531О | — | — | — | 351 667,01 | 1 304 051,11 | — | | |
| н8532О | — | — | — | 351 669,99 | 1 304 047,86 | — | | |
| н8521О | — | — | — | 351 677,51 | 1 304 054,75 | — | | |

| **2. Сведения о характеристиках объекта недвижимости с кадастровым номером** 68:30:0001065:78 : | | |
|---|---|---|
| № п/п | Наименование характеристики | Значение характеристики |
| 1 | 2 | 3 |
| 1. | Вид объекта недвижимости | Здание |
| 2. | Ранее присвоенный государственный учетный номер (инвентарный) здания, сооружения, объекта незавершенного строительства | — |
| 3. | Кадастровый номер земельного участка (земельных участков), в границах которого (которых) расположены здание, сооружение, объект незавершенного строительства | 68:30:0001065:5 |
| 4. | Уникальный учетный номер кадастрового квартала, в границах которого расположены здание, сооружение, объект незавершенного строительства | 68:30:0001065 |
| 5. | Адрес здания, сооружения, объекта незавершенного строительства | — |
| 5.1. | Сведения о местоположении здания, сооружения, объекта незавершенного строительства (при отсутствии адреса) в структурированном в соответствии с федеральной информационной адресной системой виде | — |
| 5.2. | Дополнительные сведения о местоположении | — |
| 6. | Иные сведения | — |

| **3. Пояснения к сведениям об объекте недвижимости с кадастровым номером** 68:30:0001065:78 : | |
|---|---|
| 1. | — |

**1. Сведения о характерных точках контура объекта недвижимости с кадастровым номером** 68:30:0001065:80 :

Система координат МСК-68, зона 1 Зона № 1

| Обозначение характерных точек границ | Содержатся в Едином государственном реестре недвижимости | | | Определены в ходе выполнения комплексных кадастровых работ | | | Метод определения координат | Формулы, примененные для расчета средней квадратической погрешности определения координат характерных точек (Mt), м, с подставленными в такие формулы значениями и итоговые (вычисленные) значения Mt, м |
|---|---|---|---|---|---|---|---|---|
| | координаты, м | | Радиус, м | координаты, м | | Радиус, м | | |
| | X | Y | R | X | Y | R | | |
| 1 | 2 | 3 | 4 | 5 | 6 | 7 | 8 | 9 |
| н8540О | — | — | — | 351 742,12 | 1 303 970,27 | — | Метод спутниковых геодезических измерений (определений) | √(0,08^2 + 0,06^2) = 0,10 |

| 1 | 2 | 3 | 4 | 5 | 6 | 7 | 8 | 9 |
|---|---|---|---|---|---|---|---|---|
| н8541О | — | — | — | 351 750,58 | 1 303 978,73 | — | Метод спутниковых геодезических измерений (определений) | √(0,08^2 + 0,06^2) = 0,10 |
| н8542О | — | — | — | 351 747,11 | 1 303 982,19 | — | | |
| н8543О | — | — | — | 351 748,36 | 1 303 983,44 | — | | |
| н8544О | — | — | — | 351 746,26 | 1 303 985,54 | — | | |
| н8545О | — | — | — | 351 738,09 | 1 303 977,37 | — | | |
| н8546О | — | — | — | 351 740,57 | 1 303 974,89 | — | | |
| н8547О | — | — | — | 351 739,04 | 1 303 973,35 | — | | |
| н8540О | — | — | — | 351 742,12 | 1 303 970,27 | — | | |

**2. Сведения о характеристиках объекта недвижимости с кадастровым номером** 68:30:0001065:80 :

| № п/п | Наименование характеристики | Значение характеристики |
|---|---|---|
| 1 | 2 | 3 |
| 1. | Вид объекта недвижимости | Здание |
| 2. | Ранее присвоенный государственный учетный номер (инвентарный) здания, сооружения, объекта незавершенного строительства | — |
| 3. | Кадастровый номер земельного участка (земельных участков), в границах которого (которых) расположены здание, сооружение, объект незавершенного строительства | 68:30:0001065:14 |
| 4. | Уникальный учетный номер кадастрового квартала, в границах которого расположены здание, сооружение, объект незавершенного строительства | 68:30:0001065 |

| 1 | 2 | 3 |
|---|---|---|
| 5. | Адрес здания, сооружения, объекта незавершенного строительства | — |
| 5.1. | Сведения о местоположении здания, сооружения, объекта незавершенного строительства (при отсутствии адреса) в структурированном в соответствии с федеральной информационной адресной системой виде | — |
| 5.2. | Дополнительные сведения о местоположении | — |
| 6. | Иные сведения | — |

**3. Пояснения к сведениям об объекте недвижимости с кадастровым номером** 68:30:0001065:80 :

| 1. | — |
|---|---|

**1. Сведения о характерных точках контура объекта недвижимости с кадастровым номером** 68:30:0001065:81 :

Система координат МСК-68, зона 1 Зона № 1

| Обозначение характерных точек границ | Содержатся в Едином государственном реестре недвижимости | | | Определены в ходе выполнения комплексных кадастровых работ | | | Метод определения координат | Формулы, примененные для расчета средней квадратической погрешности определения координат характерных точек (Mt), м, с подставленными в такие формулы значениями и итоговые (вычисленные) значения Mt, м |
|---|---|---|---|---|---|---|---|---|
| | координаты, м | | Радиус, м | координаты, м | | Радиус, м | | |
| | X | Y | R | X | Y | R | | |
| 1 | 2 | 3 | 4 | 5 | 6 | 7 | 8 | 9 |
| н8548О | — | — | — | 351 762,31 | 1 303 949,88 | — | Метод спутниковых геодезических измерений (определений) | √(0,08^2 + 0,06^2) = 0,10 |
| н8549О | — | — | — | 351 755,90 | 1 303 956,89 | — | | |
| н8550О | — | — | — | 351 750,12 | 1 303 952,07 | — | | |
| н8551О | — | — | — | 351 756,43 | 1 303 944,50 | — | | |
| н8548О | — | — | — | 351 762,31 | 1 303 949,88 | — | | |

**2. Сведения о характеристиках объекта недвижимости с кадастровым номером** 68:30:0001065:81 :

| № п/п | Наименование характеристики | Значение характеристики |
|---|---|---|
| 1 | 2 | 3 |
| 1. | Вид объекта недвижимости | Здание |

| 1 | 2 | 3 |
|---|---|---|
| 2. | Ранее присвоенный государственный учетный номер (инвентарный) здания, сооружения, объекта незавершенного строительства | — |
| 3. | Кадастровый номер земельного участка (земельных участков), в границах которого (которых) расположены здание, сооружение, объект незавершенного строительства | 68:30:0001065:29 |
| 4. | Уникальный учетный номер кадастрового квартала, в границах которого расположены здание, сооружение, объект незавершенного строительства | 68:30:0001065 |
| 5. | Адрес здания, сооружения, объекта незавершенного строительства | — |
| 5.1. | Сведения о местоположении здания, сооружения, объекта незавершенного строительства (при отсутствии адреса) в структурированном в соответствии с федеральной информационной адресной системой виде | — |
| 5.2. | Дополнительные сведения о местоположении | — |
| 6. | Иные сведения | — |

**3. Пояснения к сведениям об объекте недвижимости с кадастровым номером** 68:30:0001065:81 :

| 1. | — |
|---|---|

**1. Сведения о характерных точках контура объекта недвижимости с кадастровым номером** 68:30:0001065:84 :

Система координат МСК-68, зона 1 Зона № 1

| Обозначение характерных точек границ | Содержатся в Едином государственном реестре недвижимости | | | Определены в ходе выполнения комплексных кадастровых работ | | | Метод определения координат | Формулы, примененные для расчета средней квадратической погрешности определения координат характерных точек (Mt), м, с подставленными в такие формулы значениями и итоговые (вычисленные) значения Mt, м |
|---|---|---|---|---|---|---|---|---|
| | координаты, м | | Радиус, м | координаты, м | | Радиус, м | | |
| | X | Y | R | X | Y | R | | |
| 1 | 2 | 3 | 4 | 5 | 6 | 7 | 8 | 9 |
| н8564О | — | — | — | 351 911,96 | 1 303 670,39 | — | Метод спутниковых геодезических измерений (определений) | √(0,08^2 + 0,06^2) = 0,10 |
| н8565О | — | — | — | 351 910,07 | 1 303 678,40 | — | | |
| н8566О | — | — | — | 351 902,71 | 1 303 676,67 | — | | |

| 1 | 2 | 3 | 4 | 5 | 6 | 7 | 8 | 9 |
|---|---|---|---|---|---|---|---|---|
| н8567О | — | — | — | 351 904,60 | 1 303 668,65 | — | Метод спутниковых геодезических измерений (определений) | √(0,08^2 + 0,06^2) = 0,10 |
| н8564О | — | — | — | 351 911,96 | 1 303 670,39 | — | | |

**2. Сведения о характеристиках объекта недвижимости с кадастровым номером** 68:30:0001065:84 :

| № п/п | Наименование характеристики | Значение характеристики |
|---|---|---|
| 1 | 2 | 3 |
| 1. | Вид объекта недвижимости | Здание |
| 2. | Ранее присвоенный государственный учетный номер (инвентарный) здания, сооружения, объекта незавершенного строительства | — |
| 3. | Кадастровый номер земельного участка (земельных участков), в границах которого (которых) расположены здание, сооружение, объект незавершенного строительства | 68:30:0001065:47 |
| 4. | Уникальный учетный номер кадастрового квартала, в границах которого расположены здание, сооружение, объект незавершенного строительства | 68:30:0001065 |
| 5. | Адрес здания, сооружения, объекта незавершенного строительства | — |
| 5.1. | Сведения о местоположении здания, сооружения, объекта незавершенного строительства (при отсутствии адреса) в структурированном в соответствии с федеральной информационной адресной системой виде | — |
| 5.2. | Дополнительные сведения о местоположении | — |
| 6. | Иные сведения | — |

**3. Пояснения к сведениям об объекте недвижимости с кадастровым номером** 68:30:0001065:84 :

| | |
|---|---|
| 1. | — |

**1. Сведения о характерных точках контура объекта недвижимости с кадастровым номером** 68:30:0001065:85 :

Система координат МСК-68, зона 1 Зона № 1

| Обозначение характерных точек границ | Содержатся в Едином государственном реестре недвижимости | | | Определены в ходе выполнения комплексных кадастровых работ | | | Метод определения координат | Формулы, примененные для расчета средней квадратической погрешности определения координат характерных точек (Mt), м, с подставленными в такие формулы значениями и итоговые (вычисленные) значения Mt, м |
|---|---|---|---|---|---|---|---|---|
| | координаты, м | | Радиус, м | координаты, м | | Радиус, м | | |
| | X | Y | R | X | Y | R | | |
| 1 | 2 | 3 | 4 | 5 | 6 | 7 | 8 | 9 |
| н8568О | — | — | — | 351 921,46 | 1 303 635,97 | — | Метод спутниковых геодезических измерений (определений) | √(0,08^2 + 0,06^2) = 0,10 |
| н8569О | — | — | — | 351 917,34 | 1 303 646,36 | — | | |
| н8570О | — | — | — | 351 911,27 | 1 303 643,95 | — | | |
| н8571О | — | — | — | 351 915,40 | 1 303 633,56 | — | | |
| н8568О | — | — | — | 351 921,46 | 1 303 635,97 | — | | |

**2. Сведения о характеристиках объекта недвижимости с кадастровым номером** 68:30:0001065:85 :

| № п/п | Наименование характеристики | Значение характеристики |
|---|---|---|
| 1 | 2 | 3 |
| 1. | Вид объекта недвижимости | Здание |
| 2. | Ранее присвоенный государственный учетный номер (инвентарный) здания, сооружения, объекта незавершенного строительства | — |
| 3. | Кадастровый номер земельного участка (земельных участков), в границах которого (которых) расположены здание, сооружение, объект незавершенного строительства | 68:30:0001065:48 |
| 4. | Уникальный учетный номер кадастрового квартала, в границах которого расположены здание, сооружение, объект незавершенного строительства | 68:30:0001065 |

| 1 | 2 | 3 |
|---|---|---|
| 5. | Адрес здания, сооружения, объекта незавершенного строительства | — |
| 5.1. | Сведения о местоположении здания, сооружения, объекта незавершенного строительства (при отсутствии адреса) в структурированном в соответствии с федеральной информационной адресной системой виде | — |
| 5.2. | Дополнительные сведения о местоположении | — |
| 6. | Иные сведения | — |

**3. Пояснения к сведениям об объекте недвижимости с кадастровым номером** 68:30:0001065:85 :

| 1. | — |
|---|---|

**1. Сведения о характерных точках контура объекта недвижимости с кадастровым номером** 68:30:0001065:88 :

Система координат МСК-68, зона 1 Зона № 1

| Обозначение характерных точек границ | Содержатся в Едином государственном реестре недвижимости | | | Определены в ходе выполнения комплексных кадастровых работ | | | Метод определения координат | Формулы, примененные для расчета средней квадратической погрешности определения координат характерных точек (Mt), м, с подставленными в такие формулы значениями и итоговые (вычисленные) значения Mt, м |
|---|---|---|---|---|---|---|---|---|
| | координаты, м | | Радиус, м | координаты, м | | Радиус, м | | |
| | X | Y | R | X | Y | R | | |
| 1 | 2 | 3 | 4 | 5 | 6 | 7 | 8 | 9 |
| н8582О | — | — | — | 351 968,31 | 1 303 577,41 | — | Метод спутниковых геодезических измерений (определений) | √(0,08^2 + 0,06^2) = 0,10 |
| н8583О | — | — | — | 351 962,36 | 1 303 573,36 | — | | |
| н8584О | — | — | — | 351 969,32 | 1 303 563,13 | — | | |
| н8585О | — | — | — | 351 975,27 | 1 303 567,18 | — | | |
| н8582О | — | — | — | 351 968,31 | 1 303 577,41 | — | | |

**2. Сведения о характеристиках объекта недвижимости с кадастровым номером** 68:30:0001065:88 :

| № п/п | Наименование характеристики | Значение характеристики |
|---|---|---|
| 1 | 2 | 3 |
| 1. | Вид объекта недвижимости | Здание |

| 1 | 2 | 3 |
|---|---|---|
| 2. | Ранее присвоенный государственный учетный номер (инвентарный) здания, сооружения, объекта незавершенного строительства | — |
| 3. | Кадастровый номер земельного участка (земельных участков), в границах которого (которых) расположены здание, сооружение, объект незавершенного строительства | 68:30:0001065:52 |
| 4. | Уникальный учетный номер кадастрового квартала, в границах которого расположены здание, сооружение, объект незавершенного строительства | 68:30:0001065 |
| 5. | Адрес здания, сооружения, объекта незавершенного строительства | — |
| 5.1. | Сведения о местоположении здания, сооружения, объекта незавершенного строительства (при отсутствии адреса) в структурированном в соответствии с федеральной информационной адресной системой виде | — |
| 5.2. | Дополнительные сведения о местоположении | — |
| 6. | Иные сведения | — |

**3. Пояснения к сведениям об объекте недвижимости с кадастровым номером** 68:30:0001065:88 :

| 1. | — |
|---|---|

**1. Сведения о характерных точках контура объекта недвижимости с кадастровым номером** 68:30:0001065:92 :

Система координат МСК-68, зона 1 Зона № 1

| Обозначение характерных точек границ | Содержатся в Едином государственном реестре недвижимости | | | Определены в ходе выполнения комплексных кадастровых работ | | | Метод определения координат | Формулы, примененные для расчета средней квадратической погрешности определения координат характерных точек (Mt), м, с подставленными в такие формулы значениями и итоговые (вычисленные) значения Mt, м |
|---|---|---|---|---|---|---|---|---|
| | координаты, м | | Радиус, м | координаты, м | | Радиус, м | | |
| | X | Y | R | X | Y | R | | |
| 1 | 2 | 3 | 4 | 5 | 6 | 7 | 8 | 9 |
| н8606О | — | — | — | 351 412,88 | 1 304 378,52 | — | Метод спутниковых геодезических измерений (определений) | √(0,08^2 + 0,06^2) = 0,10 |
| н8607О | — | — | — | 351 412,10 | 1 304 380,41 | — | | |
| н8608О | — | — | — | 351 409,23 | 1 304 387,34 | — | | |

| 1 | 2 | 3 | 4 | 5 | 6 | 7 | 8 | 9 |
|---|---|---|---|---|---|---|---|---|
| н8609О | — | — | — | 351 399,75 | 1 304 383,42 | — | Метод спутниковых геодезических измерений (определений) | √(0,08^2 + 0,06^2) = 0,10 |
| н8610О | — | — | — | 351 402,70 | 1 304 376,27 | — | | |
| н8611О | — | — | — | 351 408,56 | 1 304 378,69 | — | | |
| н8612О | — | — | — | 351 409,25 | 1 304 377,02 | — | | |
| н8606О | — | — | — | 351 412,88 | 1 304 378,52 | — | | |

**2. Сведения о характеристиках объекта недвижимости с кадастровым номером** 68:30:0001065:92 :

| № п/п | Наименование характеристики | Значение характеристики |
|---|---|---|
| 1 | 2 | 3 |
| 1. | Вид объекта недвижимости | Здание |
| 2. | Ранее присвоенный государственный учетный номер (инвентарный) здания, сооружения, объекта незавершенного строительства | — |
| 3. | Кадастровый номер земельного участка (земельных участков), в границах которого (которых) расположены здание, сооружение, объект незавершенного строительства | 68:30:0001065:2 |
| 4. | Уникальный учетный номер кадастрового квартала, в границах которого расположены здание, сооружение, объект незавершенного строительства | 68:30:0001065 |
| 5. | Адрес здания, сооружения, объекта незавершенного строительства | — |
| 5.1. | Сведения о местоположении здания, сооружения, объекта незавершенного строительства (при отсутствии адреса) в структурированном в соответствии с федеральной информационной адресной системой виде | — |
| 5.2. | Дополнительные сведения о местоположении | — |
| 6. | Иные сведения | — |

**3. Пояснения к сведениям об объекте недвижимости с кадастровым номером** 68:30:0001065:92 :

| | |
|---|---|
| 1. | — |

**1. Сведения о характерных точках контура объекта недвижимости с кадастровым номером** 68:30:0001065:93 :

Система координат МСК-68, зона 1 Зона № 1

| Обозначение характерных точек границ | Содержатся в Едином государственном реестре недвижимости | | | Определены в ходе выполнения комплексных кадастровых работ | | | Метод определения координат | Формулы, примененные для расчета средней квадратической погрешности определения координат характерных точек (Mt), м, с подставленными в такие формулы значениями и итоговые (вычисленные) значения Mt, м |
|---|---|---|---|---|---|---|---|---|
| | координаты, м | | Радиус, м | координаты, м | | Радиус, м | | |
| | X | Y | R | X | Y | R | | |
| 1 | 2 | 3 | 4 | 5 | 6 | 7 | 8 | 9 |
| н8613О | — | — | — | 351 422,52 | 1 304 399,98 | — | Метод спутниковых геодезических измерений (определений) | √(0,08^2 + 0,06^2) = 0,10 |
| н8614О | — | — | — | 351 414,42 | 1 304 396,07 | — | | |
| н8615О | — | — | — | 351 416,56 | 1 304 391,62 | — | | |
| н8616О | — | — | — | 351 424,67 | 1 304 395,53 | — | | |
| н8613О | — | — | — | 351 422,52 | 1 304 399,98 | — | | |

**2. Сведения о характеристиках объекта недвижимости с кадастровым номером** 68:30:0001065:93 :

| № п/п | Наименование характеристики | Значение характеристики |
|---|---|---|
| 1 | 2 | 3 |
| 1. | Вид объекта недвижимости | Здание |
| 2. | Ранее присвоенный государственный учетный номер (инвентарный) здания, сооружения, объекта незавершенного строительства | — |
| 3. | Кадастровый номер земельного участка (земельных участков), в границах которого (которых) расположены здание, сооружение, объект незавершенного строительства | 68:30:0001065:6 |
| 4. | Уникальный учетный номер кадастрового квартала, в границах которого расположены здание, сооружение, объект незавершенного строительства | 68:30:0001065 |

| 1 | 2 | 3 |
|---|---|---|
| 5. | Адрес здания, сооружения, объекта незавершенного строительства | — |
| 5.1. | Сведения о местоположении здания, сооружения, объекта незавершенного строительства (при отсутствии адреса) в структурированном в соответствии с федеральной информационной адресной системой виде | — |
| 5.2. | Дополнительные сведения о местоположении | — |
| 6. | Иные сведения | — |

**3. Пояснения к сведениям об объекте недвижимости с кадастровым номером** 68:30:0001065:93 :

| 1. | — |
|---|---|

**1. Сведения о характерных точках контура объекта недвижимости с кадастровым номером** 68:30:0001065:94 :

Система координат МСК-68, зона 1 Зона № 1

| Обозначение характерных точек границ | Содержатся в Едином государственном реестре недвижимости | | | Определены в ходе выполнения комплексных кадастровых работ | | | Метод определения координат | Формулы, примененные для расчета средней квадратической погрешности определения координат характерных точек (Mt), м, с подставленными в такие формулы значениями и итоговые (вычисленные) значения Mt, м |
|---|---|---|---|---|---|---|---|---|
| | координаты, м | | Радиус, м | координаты, м | | Радиус, м | | |
| | X | Y | R | X | Y | R | | |
| 1 | 2 | 3 | 4 | 5 | 6 | 7 | 8 | 9 |
| н8617О | — | — | — | 351 441,82 | 1 304 361,08 | — | Метод спутниковых геодезических измерений (определений) | √(0,08^2 + 0,06^2) = 0,10 |
| н8618О | — | — | — | 351 431,34 | 1 304 356,93 | — | | |
| н8619О | — | — | — | 351 435,11 | 1 304 347,43 | — | | |
| н8620О | — | — | — | 351 445,58 | 1 304 351,58 | — | | |
| н8617О | — | — | — | 351 441,82 | 1 304 361,08 | — | | |

**2. Сведения о характеристиках объекта недвижимости с кадастровым номером** 68:30:0001065:94 :

| № п/п | Наименование характеристики | Значение характеристики |
|---|---|---|
| 1 | 2 | 3 |
| 1. | Вид объекта недвижимости | Здание |

| 1 | 2 | 3 |
|---|---|---|
| 2. | Ранее присвоенный государственный учетный номер (инвентарный) здания, сооружения, объекта незавершенного строительства | — |
| 3. | Кадастровый номер земельного участка (земельных участков), в границах которого (которых) расположены здание, сооружение, объект незавершенного строительства | 68:30:0001065:7 |
| 4. | Уникальный учетный номер кадастрового квартала, в границах которого расположены здание, сооружение, объект незавершенного строительства | 68:30:0001065 |
| 5. | Адрес здания, сооружения, объекта незавершенного строительства | — |
| 5.1. | Сведения о местоположении здания, сооружения, объекта незавершенного строительства (при отсутствии адреса) в структурированном в соответствии с федеральной информационной адресной системой виде | — |
| 5.2. | Дополнительные сведения о местоположении | — |
| 6. | Иные сведения | — |

**3. Пояснения к сведениям об объекте недвижимости с кадастровым номером** 68:30:0001065:94 :

| 1. | — |
|---|---|

**1. Сведения о характерных точках контура объекта недвижимости с кадастровым номером** 68:30:0001065:95 :

Система координат МСК-68, зона 1 Зона № 1

| Обозначение характерных точек границ | Содержатся в Едином государственном реестре недвижимости | | | Определены в ходе выполнения комплексных кадастровых работ | | | Метод определения координат | Формулы, примененные для расчета средней квадратической погрешности определения координат характерных точек (Mt), м, с подставленными в такие формулы значениями и итоговые (вычисленные) значения Mt, м |
|---|---|---|---|---|---|---|---|---|
| | координаты, м | | Радиус, м | координаты, м | | Радиус, м | | |
| | X | Y | R | X | Y | R | | |
| 1 | 2 | 3 | 4 | 5 | 6 | 7 | 8 | 9 |
| н8621О | — | — | — | 351 456,71 | 1 304 409,23 | — | Метод спутниковых геодезических измерений (определений) | √(0,08^2 + 0,06^2) = 0,10 |
| н8622О | — | — | — | 351 454,82 | 1 304 413,47 | — | | |
| н8623О | — | — | — | 351 444,18 | 1 304 408,71 | — | | |

| 1 | 2 | 3 | 4 | 5 | 6 | 7 | 8 | 9 |
|---|---|---|---|---|---|---|---|---|
| н8624О | — | — | — | 351 446,07 | 1 304 404,47 | — | Метод спутниковых геодезических измерений (определений) | √(0,08^2 + 0,06^2) = 0,10 |
| н8625О | — | — | — | 351 446,44 | 1 304 404,64 | — | | |
| н8626О | — | — | — | 351 447,50 | 1 304 402,28 | — | | |
| н8627О | — | — | — | 351 451,45 | 1 304 404,04 | — | | |
| н8628О | — | — | — | 351 450,39 | 1 304 406,40 | — | | |
| н8621О | — | — | — | 351 456,71 | 1 304 409,23 | — | | |

**2. Сведения о характеристиках объекта недвижимости с кадастровым номером** 68:30:0001065:95 :

| № п/п | Наименование характеристики | Значение характеристики |
|---|---|---|
| 1 | 2 | 3 |
| 1. | Вид объекта недвижимости | Здание |
| 2. | Ранее присвоенный государственный учетный номер (инвентарный) здания, сооружения, объекта незавершенного строительства | — |
| 3. | Кадастровый номер земельного участка (земельных участков), в границах которого (которых) расположены здание, сооружение, объект незавершенного строительства | 68:30:0001065:36 |
| 4. | Уникальный учетный номер кадастрового квартала, в границах которого расположены здание, сооружение, объект незавершенного строительства | 68:30:0001065 |
| 5. | Адрес здания, сооружения, объекта незавершенного строительства | — |
| 5.1. | Сведения о местоположении здания, сооружения, объекта незавершенного строительства (при отсутствии адреса) в структурированном в соответствии с федеральной информационной адресной системой виде | — |
| 5.2. | Дополнительные сведения о местоположении | — |
| 6. | Иные сведения | — |

**3. Пояснения к сведениям об объекте недвижимости с кадастровым номером** 68:30:0001065:95 :

| | |
|---|---|
| 1. | — |

**1. Сведения о характерных точках контура объекта недвижимости с кадастровым номером** 68:30:0001065:97 :

Система координат МСК-68, зона 1 Зона № 1

| Обозначение характерных точек границ | Содержатся в Едином государственном реестре недвижимости | | | Определены в ходе выполнения комплексных кадастровых работ | | | Метод определения координат | Формулы, примененные для расчета средней квадратической погрешности определения координат характерных точек (Mt), м, с подставленными в такие формулы значениями и итоговые (вычисленные) значения Mt, м |
|---|---|---|---|---|---|---|---|---|
| | координаты, м | | Радиус, м | координаты, м | | Радиус, м | | |
| | X | Y | R | X | Y | R | | |
| 1 | 2 | 3 | 4 | 5 | 6 | 7 | 8 | 9 |
| н8633О | — | — | — | 351 491,09 | 1 304 392,44 | — | Метод спутниковых геодезических измерений (определений) | √(0,08^2 + 0,06^2) = 0,10 |
| н8634О | — | — | — | 351 488,14 | 1 304 397,53 | — | | |
| н8635О | — | — | — | 351 486,77 | 1 304 396,74 | — | | |
| н8636О | — | — | — | 351 483,72 | 1 304 401,99 | — | | |
| н8637О | — | — | — | 351 476,76 | 1 304 397,95 | — | | |
| н8638О | — | — | — | 351 482,86 | 1 304 387,67 | — | | |
| н8633О | — | — | — | 351 491,09 | 1 304 392,44 | — | | |

**2. Сведения о характеристиках объекта недвижимости с кадастровым номером** 68:30:0001065:97 :

| № п/п | Наименование характеристики | Значение характеристики |
|---|---|---|
| 1 | 2 | 3 |
| 1. | Вид объекта недвижимости | Здание |
| 2. | Ранее присвоенный государственный учетный номер (инвентарный) здания, сооружения, объекта незавершенного строительства | — |
| 3. | Кадастровый номер земельного участка (земельных участков), в границах которого (которых) расположены здание, сооружение, объект незавершенного строительства | 68:30:0001065:4 |

| 1 | 2 | 3 |
|---|---|---|
| 4. | Уникальный учетный номер кадастрового квартала, в границах которого расположены здание, сооружение, объект незавершенного строительства | 68:30:0001065 |
| 5. | Адрес здания, сооружения, объекта незавершенного строительства | — |
| 5.1. | Сведения о местоположении здания, сооружения, объекта незавершенного строительства (при отсутствии адреса) в структурированном в соответствии с федеральной информационной адресной системой виде | — |
| 5.2. | Дополнительные сведения о местоположении | — |
| 6. | Иные сведения | — |

**3. Пояснения к сведениям об объекте недвижимости с кадастровым номером** 68:30:0001065:97 :

| 1. | — |
|---|---|

**1. Сведения о характерных точках контура объекта недвижимости с кадастровым номером** 68:30:0001065:98 :

Система координат МСК-68, зона 1 Зона № 1

| Обозначение характерных точек границ | Содержатся в Едином государственном реестре недвижимости | | | Определены в ходе выполнения комплексных кадастровых работ | | | Метод определения координат | Формулы, примененные для расчета средней квадратической погрешности определения координат характерных точек (Mt), м, с подставленными в такие формулы значениями и итоговые (вычисленные) значения Mt, м |
|---|---|---|---|---|---|---|---|---|
| | координаты, м | | Радиус, м | координаты, м | | Радиус, м | | |
| | X | Y | R | X | Y | R | | |
| 1 | 2 | 3 | 4 | 5 | 6 | 7 | 8 | 9 |
| н8639О | — | — | — | 351 504,42 | 1 304 429,31 | — | Метод спутниковых геодезических измерений (определений) | √(0,08^2 + 0,06^2) = 0,10 |
| н8640О | — | — | — | 351 501,55 | 1 304 434,90 | — | | |
| н8641О | — | — | — | 351 493,64 | 1 304 431,19 | — | | |
| н8642О | — | — | — | 351 497,57 | 1 304 422,80 | — | | |
| н8643О | — | — | — | 351 501,38 | 1 304 424,58 | — | | |
| н8644О | — | — | — | 351 500,11 | 1 304 427,29 | — | | |

| 1 | 2 | 3 | 4 | 5 | 6 | 7 | 8 | 9 |
|---|---|---|---|---|---|---|---|---|
| н8639О | — | — | — | 351 504,42 | 1 304 429,31 | — | Метод спутниковых геодезических измерений (определений) | √(0,08^2 + 0,06^2) = 0,10 |

**2. Сведения о характеристиках объекта недвижимости с кадастровым номером** 68:30:0001065:98 :

| № п/п | Наименование характеристики | Значение характеристики |
|---|---|---|
| 1 | 2 | 3 |
| 1. | Вид объекта недвижимости | Здание |
| 2. | Ранее присвоенный государственный учетный номер (инвентарный) здания, сооружения, объекта незавершенного строительства | — |
| 3. | Кадастровый номер земельного участка (земельных участков), в границах которого (которых) расположены здание, сооружение, объект незавершенного строительства | 68:30:0001065:38 |
| 4. | Уникальный учетный номер кадастрового квартала, в границах которого расположены здание, сооружение, объект незавершенного строительства | 68:30:0001065 |
| 5. | Адрес здания, сооружения, объекта незавершенного строительства | — |
| 5.1. | Сведения о местоположении здания, сооружения, объекта незавершенного строительства (при отсутствии адреса) в структурированном в соответствии с федеральной информационной адресной системой виде | — |
| 5.2. | Дополнительные сведения о местоположении | — |
| 6. | Иные сведения | — |

**3. Пояснения к сведениям об объекте недвижимости с кадастровым номером** 68:30:0001065:98 :

| 1. | — |
|---|---|

**1. Сведения о характерных точках контура объекта недвижимости с кадастровым номером** 68:30:0001065:99 :

Система координат МСК-68, зона 1 Зона № 1

| Обозначение характерных точек границ | Содержатся в Едином государственном реестре недвижимости | | | Определены в ходе выполнения комплексных кадастровых работ | | | Метод определения координат | Формулы, примененные для расчета средней квадратической погрешности определения координат характерных точек (Mt), м, с подставленными в такие формулы значениями и итоговые (вычисленные) значения Mt, м |
|---|---|---|---|---|---|---|---|---|
| | координаты, м | | Радиус, м | координаты, м | | Радиус, м | | |
| | X | Y | R | X | Y | R | | |

| 1 | 2 | 3 | 4 | 5 | 6 | 7 | 8 | 9 |
|---|---|---|---|---|---|---|---|---|
| н8645О | — | — | — | 351 501,68 | 1 304 434,97 | — | Метод спутниковых геодезических измерений (определений) | √(0,08^2 + 0,06^2) = 0,10 |
| н8646О | — | — | — | 351 504,59 | 1 304 429,26 | — | | |
| н8647О | — | — | — | 351 503,19 | 1 304 428,55 | — | | |
| н8648О | — | — | — | 351 505,25 | 1 304 424,51 | — | | |
| н8649О | — | — | — | 351 512,69 | 1 304 428,30 | — | | |
| н8650О | — | — | — | 351 508,82 | 1 304 435,90 | — | | |
| н8651О | — | — | — | 351 506,44 | 1 304 434,69 | — | | |
| н8652О | — | — | — | 351 505,34 | 1 304 436,83 | — | | |
| н8645О | — | — | — | 351 501,68 | 1 304 434,97 | — | | |

**2. Сведения о характеристиках объекта недвижимости с кадастровым номером** 68:30:0001065:99 :

| № п/п | Наименование характеристики | Значение характеристики |
|---|---|---|
| 1 | 2 | 3 |
| 1. | Вид объекта недвижимости | Здание |
| 2. | Ранее присвоенный государственный учетный номер (инвентарный) здания, сооружения, объекта незавершенного строительства | — |
| 3. | Кадастровый номер земельного участка (земельных участков), в границах которого (которых) расположены здание, сооружение, объект незавершенного строительства | — |
| 4. | Уникальный учетный номер кадастрового квартала, в границах которого расположены здание, сооружение, объект незавершенного строительства | 68:30:0001065 |

| 1 | 2 | 3 |
|---|---|---|
| 5. | Адрес здания, сооружения, объекта незавершенного строительства | — |
| 5.1. | Сведения о местоположении здания, сооружения, объекта незавершенного строительства (при отсутствии адреса) в структурированном в соответствии с федеральной информационной адресной системой виде | — |
| 5.2. | Дополнительные сведения о местоположении | — |
| 6. | Иные сведения | — |

**3. Пояснения к сведениям об объекте недвижимости с кадастровым номером** 68:30:0001065:99 :

| 1. | — |
|---|---|

**1. Сведения о характерных точках контура объекта недвижимости с кадастровым номером** 68:30:0001065:101 :

Система координат МСК-68, зона 1 Зона № 1

| Обозначение характерных точек границ | Содержатся в Едином государственном реестре недвижимости | | | Определены в ходе выполнения комплексных кадастровых работ | | | Метод определения координат | Формулы, примененные для расчета средней квадратической погрешности определения координат характерных точек (Mt), м, с подставленными в такие формулы значениями и итоговые (вычисленные) значения Mt, м |
|---|---|---|---|---|---|---|---|---|
| | координаты, м | | Радиус, м | координаты, м | | Радиус, м | | |
| | X | Y | R | X | Y | R | | |
| 1 | 2 | 3 | 4 | 5 | 6 | 7 | 8 | 9 |
| н8371О | — | — | — | 351 936,98 | 1 303 587,05 | — | Метод спутниковых геодезических измерений (определений) | √(0,08^2 + 0,06^2) = 0,10 |
| н8372О | — | — | — | 351 944,10 | 1 303 591,88 | — | | |
| н8373О | — | — | — | 351 940,09 | 1 303 597,81 | — | | |
| н8374О | — | — | — | 351 942,13 | 1 303 599,19 | — | | |
| н8375О | — | — | — | 351 940,16 | 1 303 602,09 | — | | |
| н8376О | — | — | — | 351 934,59 | 1 303 598,32 | — | | |
| н8377О | — | — | — | 351 936,29 | 1 303 595,82 | — | | |

| 1 | 2 | 3 | 4 | 5 | 6 | 7 | 8 | 9 |
|---|---|---|---|---|---|---|---|---|
| н8378О | — | — | — | 351 932,69 | 1 303 593,38 | — | Метод спутниковых геодезических измерений (определений) | √(0,08^2 + 0,06^2) = 0,10 |
| н8371О | — | — | — | 351 936,98 | 1 303 587,05 | — | | |

**2. Сведения о характеристиках объекта недвижимости с кадастровым номером** 68:30:0001065:101 :

| № п/п | Наименование характеристики | Значение характеристики |
|---|---|---|
| 1 | 2 | 3 |
| 1. | Вид объекта недвижимости | Здание |
| 2. | Ранее присвоенный государственный учетный номер (инвентарный) здания, сооружения, объекта незавершенного строительства | — |
| 3. | Кадастровый номер земельного участка (земельных участков), в границах которого (которых) расположены здание, сооружение, объект незавершенного строительства | 68:30:0001065:50 |
| 4. | Уникальный учетный номер кадастрового квартала, в границах которого расположены здание, сооружение, объект незавершенного строительства | 68:30:0001065 |
| 5. | Адрес здания, сооружения, объекта незавершенного строительства | — |
| 5.1. | Сведения о местоположении здания, сооружения, объекта незавершенного строительства (при отсутствии адреса) в структурированном в соответствии с федеральной информационной адресной системой виде | — |
| 5.2. | Дополнительные сведения о местоположении | — |
| 6. | Иные сведения | — |

**3. Пояснения к сведениям об объекте недвижимости с кадастровым номером** 68:30:0001065:101 :

| | |
|---|---|
| 1. | — |

**1. Сведения о характерных точках контура объекта недвижимости с кадастровым номером** 68:30:0001065:103 :

Система координат МСК-68, зона 1 Зона № 1

| Обозначение характерных точек границ | Содержатся в Едином государственном реестре недвижимости | | | Определены в ходе выполнения комплексных кадастровых работ | | | Метод определения координат | Формулы, примененные для расчета средней квадратической погрешности определения координат характерных точек (Mt), м, с подставленными в такие формулы значениями и итоговые (вычисленные) значения Mt, м |
|---|---|---|---|---|---|---|---|---|
| | координаты, м | | Радиус, м | координаты, м | | Радиус, м | | |
| | X | Y | R | X | Y | R | | |
| 1 | 2 | 3 | 4 | 5 | 6 | 7 | 8 | 9 |
| н8379О | — | — | — | 351 413,01 | 1 304 326,97 | — | Метод спутниковых геодезических измерений (определений) | √(0,08^2 + 0,06^2) = 0,10 |
| н8380О | — | — | — | 351 410,82 | 1 304 332,70 | — | | |
| н8381О | — | — | — | 351 408,39 | 1 304 331,77 | — | | |
| н8382О | — | — | — | 351 405,04 | 1 304 340,53 | — | | |
| н8383О | — | — | — | 351 402,25 | 1 304 339,47 | — | | |
| н8384О | — | — | — | 351 402,84 | 1 304 337,93 | — | | |
| н8385О | — | — | — | 351 398,43 | 1 304 336,24 | — | | |
| н8386О | — | — | — | 351 403,56 | 1 304 322,83 | — | | |
| н8387О | — | — | — | 351 411,06 | 1 304 325,70 | — | | |
| н8388О | — | — | — | 351 410,88 | 1 304 326,16 | — | | |
| н8379О | — | — | — | 351 413,01 | 1 304 326,97 | — | | |

**2. Сведения о характеристиках объекта недвижимости с кадастровым номером** 68:30:0001065:103 :

| № п/п | Наименование характеристики | Значение характеристики |
|---|---|---|
| 1 | 2 | 3 |
| 1. | Вид объекта недвижимости | Здание |

| 1 | 2 | 3 |
|---|---|---|
| 2. | Ранее присвоенный государственный учетный номер (инвентарный) здания, сооружения, объекта незавершенного строительства | — |
| 3. | Кадастровый номер земельного участка (земельных участков), в границах которого (которых) расположены здание, сооружение, объект незавершенного строительства | 68:30:0001065:34 |
| 4. | Уникальный учетный номер кадастрового квартала, в границах которого расположены здание, сооружение, объект незавершенного строительства | 68:30:0001065 |
| 5. | Адрес здания, сооружения, объекта незавершенного строительства | — |
| 5.1. | Сведения о местоположении здания, сооружения, объекта незавершенного строительства (при отсутствии адреса) в структурированном в соответствии с федеральной информационной адресной системой виде | — |
| 5.2. | Дополнительные сведения о местоположении | — |
| 6. | Иные сведения | — |

**3. Пояснения к сведениям об объекте недвижимости с кадастровым номером** 68:30:0001065:103 :

| 1. | — |
|---|---|

**1. Сведения о характерных точках контура объекта недвижимости с кадастровым номером** 68:30:0001065:104 :

Система координат МСК-68, зона 1 Зона № 1

| Обозначение характерных точек границ | Содержатся в Едином государственном реестре недвижимости | | | Определены в ходе выполнения комплексных кадастровых работ | | | Метод определения координат | Формулы, примененные для расчета средней квадратической погрешности определения координат характерных точек (Mt), м, с подставленными в такие формулы значениями и итоговые (вычисленные) значения Mt, м |
|---|---|---|---|---|---|---|---|---|
| | координаты, м | | Радиус, м | координаты, м | | Радиус, м | | |
| | X | Y | R | X | Y | R | | |
| 1 | 2 | 3 | 4 | 5 | 6 | 7 | 8 | 9 |
| н8389О | — | — | — | 351 884,66 | 1 303 757,56 | — | Метод спутниковых геодезических измерений (определений) | √(0,08^2 + 0,06^2) = 0,10 |
| н8390О | — | — | — | 351 879,46 | 1 303 765,44 | — | | |
| н8391О | — | — | — | 351 881,97 | 1 303 767,09 | — | | |

| 1 | 2 | 3 | 4 | 5 | 6 | 7 | 8 | 9 |
|---|---|---|---|---|---|---|---|---|
| н8392О | — | — | — | 351 878,49 | 1 303 772,37 | — | Метод спутниковых геодезических измерений (определений) | √(0,08^2 + 0,06^2) = 0,10 |
| н8393О | — | — | — | 351 870,62 | 1 303 766,65 | — | | |
| н8394О | — | — | — | 351 878,32 | 1 303 756,06 | — | | |
| н8395О | — | — | — | 351 876,03 | 1 303 754,39 | — | | |
| н8396О | — | — | — | 351 879,11 | 1 303 750,15 | — | | |
| н8397О | — | — | — | 351 882,81 | 1 303 752,63 | — | | |
| н8398О | — | — | — | 351 881,10 | 1 303 755,19 | — | | |
| н8389О | — | — | — | 351 884,66 | 1 303 757,56 | — | | |

**2. Сведения о характеристиках объекта недвижимости с кадастровым номером** 68:30:0001065:104 :

| № п/п | Наименование характеристики | Значение характеристики |
|---|---|---|
| 1 | 2 | 3 |
| 1. | Вид объекта недвижимости | Здание |
| 2. | Ранее присвоенный государственный учетный номер (инвентарный) здания, сооружения, объекта незавершенного строительства | — |
| 3. | Кадастровый номер земельного участка (земельных участков), в границах которого (которых) расположены здание, сооружение, объект незавершенного строительства | 68:30:0001065:45 |
| 4. | Уникальный учетный номер кадастрового квартала, в границах которого расположены здание, сооружение, объект незавершенного строительства | 68:30:0001065 |

| 1 | 2 | 3 |
|---|---|---|
| 5. | Адрес здания, сооружения, объекта незавершенного строительства | — |
| 5.1. | Сведения о местоположении здания, сооружения, объекта незавершенного строительства (при отсутствии адреса) в структурированном в соответствии с федеральной информационной адресной системой виде | — |
| 5.2. | Дополнительные сведения о местоположении | — |
| 6. | Иные сведения | — |

**3. Пояснения к сведениям об объекте недвижимости с кадастровым номером** 68:30:0001065:104 :

| 1. | — |
|---|---|

**1. Сведения о характерных точках контура объекта недвижимости с кадастровым номером** 68:30:0001065:105 :

Система координат МСК-68, зона 1 Зона № 1

| Обозначение характерных точек границ | Содержатся в Едином государственном реестре недвижимости | | | Определены в ходе выполнения комплексных кадастровых работ | | | Метод определения координат | Формулы, примененные для расчета средней квадратической погрешности определения координат характерных точек (Mt), м, с подставленными в такие формулы значениями и итоговые (вычисленные) значения Mt, м |
|---|---|---|---|---|---|---|---|---|
| | координаты, м | | Радиус, м | координаты, м | | Радиус, м | | |
| | X | Y | R | X | Y | R | | |
| 1 | 2 | 3 | 4 | 5 | 6 | 7 | 8 | 9 |
| н8399О | — | — | — | 351 373,09 | 1 304 295,74 | — | Метод спутниковых геодезических измерений (определений) | √(0,08^2 + 0,06^2) = 0,10 |
| н8400О | — | — | — | 351 362,33 | 1 304 291,85 | — | | |
| н8401О | — | — | — | 351 365,01 | 1 304 284,42 | — | | |
| н8402О | — | — | — | 351 375,77 | 1 304 288,30 | — | | |
| н8399О | — | — | — | 351 373,09 | 1 304 295,74 | — | | |

**2. Сведения о характеристиках объекта недвижимости с кадастровым номером** 68:30:0001065:105 :

| № п/п | Наименование характеристики | Значение характеристики |
|---|---|---|
| 1 | 2 | 3 |
| 1. | Вид объекта недвижимости | Здание |

| 1 | 2 | 3 |
|---|---|---|
| 2. | Ранее присвоенный государственный учетный номер (инвентарный) здания, сооружения, объекта незавершенного строительства | — |
| 3. | Кадастровый номер земельного участка (земельных участков), в границах которого (которых) расположены здание, сооружение, объект незавершенного строительства | 68:30:0001065:31 |
| 4. | Уникальный учетный номер кадастрового квартала, в границах которого расположены здание, сооружение, объект незавершенного строительства | 68:30:0001065 |
| 5. | Адрес здания, сооружения, объекта незавершенного строительства | — |
| 5.1. | Сведения о местоположении здания, сооружения, объекта незавершенного строительства (при отсутствии адреса) в структурированном в соответствии с федеральной информационной адресной системой виде | — |
| 5.2. | Дополнительные сведения о местоположении | — |
| 6. | Иные сведения | — |

**3. Пояснения к сведениям об объекте недвижимости с кадастровым номером** 68:30:0001065:105 :

| 1. | — |
|---|---|

**1. Сведения о характерных точках контура объекта недвижимости с кадастровым номером** 68:30:0001065:106 :

Система координат МСК-68, зона 1 Зона № 1

| Обозначение характерных точек границ | Содержатся в Едином государственном реестре недвижимости | | | Определены в ходе выполнения комплексных кадастровых работ | | | Метод определения координат | Формулы, примененные для расчета средней квадратической погрешности определения координат характерных точек (Mt), м, с подставленными в такие формулы значениями и итоговые (вычисленные) значения Mt, м |
|---|---|---|---|---|---|---|---|---|
| | координаты, м | | Радиус, м | координаты, м | | Радиус, м | | |
| | X | Y | R | X | Y | R | | |
| 1 | 2 | 3 | 4 | 5 | 6 | 7 | 8 | 9 |
| н8403О | — | — | — | 351 484,99 | 1 304 418,28 | — | Метод спутниковых геодезических измерений (определений) | √(0,08^2 + 0,06^2) = 0,10 |
| н8404О | — | — | — | 351 481,17 | 1 304 426,06 | — | | |
| н8405О | — | — | — | 351 471,32 | 1 304 421,21 | — | | |

| 1 | 2 | 3 | 4 | 5 | 6 | 7 | 8 | 9 |
|---|---|---|---|---|---|---|---|---|
| н8406О | — | — | — | 351 475,15 | 1 304 413,43 | — | Метод спутниковых геодезических измерений (определений) | √(0,08^2 + 0,06^2) = 0,10 |
| н8407О | — | — | — | 351 476,52 | 1 304 410,65 | — | | |
| н8408О | — | — | — | 351 486,36 | 1 304 415,49 | — | | |
| н8403О | — | — | — | 351 484,99 | 1 304 418,28 | — | | |

**2. Сведения о характеристиках объекта недвижимости с кадастровым номером** 68:30:0001065:106 :

| № п/п | Наименование характеристики | Значение характеристики |
|---|---|---|
| 1 | 2 | 3 |
| 1. | Вид объекта недвижимости | Здание |
| 2. | Ранее присвоенный государственный учетный номер (инвентарный) здания, сооружения, объекта незавершенного строительства | — |
| 3. | Кадастровый номер земельного участка (земельных участков), в границах которого (которых) расположены здание, сооружение, объект незавершенного строительства | 68:30:0001065:37 |
| 4. | Уникальный учетный номер кадастрового квартала, в границах которого расположены здание, сооружение, объект незавершенного строительства | 68:30:0001065 |
| 5. | Адрес здания, сооружения, объекта незавершенного строительства | — |
| 5.1. | Сведения о местоположении здания, сооружения, объекта незавершенного строительства (при отсутствии адреса) в структурированном в соответствии с федеральной информационной адресной системой виде | — |
| 5.2. | Дополнительные сведения о местоположении | — |
| 6. | Иные сведения | — |

**3. Пояснения к сведениям об объекте недвижимости с кадастровым номером** 68:30:0001065:106 :

| | |
|---|---|
| 1. | — |

**1. Сведения о характерных точках контура объекта недвижимости с кадастровым номером** 68:30:0001065:107 :

Система координат МСК-68, зона 1 Зона № 1

| Обозначение характерных точек границ | Содержатся в Едином государственном реестре недвижимости | | | Определены в ходе выполнения комплексных кадастровых работ | | | Метод определения координат | Формулы, примененные для расчета средней квадратической погрешности определения координат характерных точек (Mt), м, с подставленными в такие формулы значениями и итоговые (вычисленные) значения Mt, м |
|---|---|---|---|---|---|---|---|---|
| | координаты, м | | Радиус, м | координаты, м | | Радиус, м | | |
| | X | Y | R | X | Y | R | | |
| 1 | 2 | 3 | 4 | 5 | 6 | 7 | 8 | 9 |
| н8409О | — | — | — | 351 616,01 | 1 304 111,53 | — | Метод спутниковых геодезических измерений (определений) | √(0,08^2 + 0,06^2) = 0,10 |
| н8410О | — | — | — | 351 622,18 | 1 304 105,06 | — | | |
| н8411О | — | — | — | 351 628,67 | 1 304 111,26 | — | | |
| н8412О | — | — | — | 351 622,50 | 1 304 117,73 | — | | |
| н8413О | — | — | — | 351 621,10 | 1 304 119,20 | — | | |
| н8414О | — | — | — | 351 618,33 | 1 304 116,56 | — | | |
| н8415О | — | — | — | 351 619,74 | 1 304 115,09 | — | | |
| н8409О | — | — | — | 351 616,01 | 1 304 111,53 | — | | |

**2. Сведения о характеристиках объекта недвижимости с кадастровым номером** 68:30:0001065:107 :

| № п/п | Наименование характеристики | Значение характеристики |
|---|---|---|
| 1 | 2 | 3 |
| 1. | Вид объекта недвижимости | Здание |
| 2. | Ранее присвоенный государственный учетный номер (инвентарный) здания, сооружения, объекта незавершенного строительства | — |
| 3. | Кадастровый номер земельного участка (земельных участков), в границах которого (которых) расположены здание, сооружение, объект незавершенного строительства | 68:30:0001065:24 |

| 1 | 2 | 3 |
|---|---|---|
| 4. | Уникальный учетный номер кадастрового квартала, в границах которого расположены здание, сооружение, объект незавершенного строительства | 68:30:0001065 |
| 5. | Адрес здания, сооружения, объекта незавершенного строительства | — |
| 5.1. | Сведения о местоположении здания, сооружения, объекта незавершенного строительства (при отсутствии адреса) в структурированном в соответствии с федеральной информационной адресной системой виде | — |
| 5.2. | Дополнительные сведения о местоположении | — |
| 6. | Иные сведения | — |

**3. Пояснения к сведениям об объекте недвижимости с кадастровым номером** 68:30:0001065:107 :

| 1. | — |
|---|---|

**1. Сведения о характерных точках контура объекта недвижимости с кадастровым номером** 68:30:0001065:108 :

Система координат МСК-68, зона 1 Зона № 1

| Обозначение характерных точек границ | Содержатся в Едином государственном реестре недвижимости | | | Определены в ходе выполнения комплексных кадастровых работ | | | Метод определения координат | Формулы, примененные для расчета средней квадратической погрешности определения координат характерных точек (Mt), м, с подставленными в такие формулы значениями и итоговые (вычисленные) значения Mt, м |
|---|---|---|---|---|---|---|---|---|
| | координаты, м | | Радиус, м | координаты, м | | Радиус, м | | |
| | X | Y | R | X | Y | R | | |
| 1 | 2 | 3 | 4 | 5 | 6 | 7 | 8 | 9 |
| н8416О | — | — | — | 351 694,00 | 1 304 034,44 | — | Метод спутниковых геодезических измерений (определений) | √(0,08^2 + 0,06^2) = 0,10 |
| н8417О | — | — | — | 351 686,38 | 1 304 043,22 | — | | |
| н8418О | — | — | — | 351 684,76 | 1 304 041,82 | — | | |
| н8419О | — | — | — | 351 686,20 | 1 304 040,17 | — | | |
| н8420О | — | — | — | 351 682,03 | 1 304 036,55 | — | | |
| н8421О | — | — | — | 351 688,22 | 1 304 029,42 | — | | |

| 1 | 2 | 3 | 4 | 5 | 6 | 7 | 8 | 9 |
|---|---|---|---|---|---|---|---|---|
| н8416О | — | — | — | 351 694,00 | 1 304 034,44 | — | Метод спутниковых геодезических измерений (определений) | √(0,08^2 + 0,06^2) = 0,10 |

**2. Сведения о характеристиках объекта недвижимости с кадастровым номером** 68:30:0001065:108 :

| № п/п | Наименование характеристики | Значение характеристики |
|---|---|---|
| 1 | 2 | 3 |
| 1. | Вид объекта недвижимости | Здание |
| 2. | Ранее присвоенный государственный учетный номер (инвентарный) здания, сооружения, объекта незавершенного строительства | — |
| 3. | Кадастровый номер земельного участка (земельных участков), в границах которого (которых) расположены здание, сооружение, объект незавершенного строительства | 68:30:0001065:27 |
| 4. | Уникальный учетный номер кадастрового квартала, в границах которого расположены здание, сооружение, объект незавершенного строительства | 68:30:0001065 |
| 5. | Адрес здания, сооружения, объекта незавершенного строительства | — |
| 5.1. | Сведения о местоположении здания, сооружения, объекта незавершенного строительства (при отсутствии адреса) в структурированном в соответствии с федеральной информационной адресной системой виде | — |
| 5.2. | Дополнительные сведения о местоположении | — |
| 6. | Иные сведения | — |

**3. Пояснения к сведениям об объекте недвижимости с кадастровым номером** 68:30:0001065:108 :

| 1. | — |
|---|---|

**1. Сведения о характерных точках контура объекта недвижимости с кадастровым номером** 68:30:0001065:109 :

Система координат МСК-68, зона 1 Зона № 1

| Обозначение характерных точек границ | Содержатся в Едином государственном реестре недвижимости | | | Определены в ходе выполнения комплексных кадастровых работ | | | Метод определения координат | Формулы, примененные для расчета средней квадратической погрешности определения координат характерных точек (Mt), м, с подставленными в такие формулы значениями и итоговые (вычисленные) значения Mt, м |
|---|---|---|---|---|---|---|---|---|
| | координаты, м | | Радиус, м | координаты, м | | Радиус, м | | |
| | X | Y | R | X | Y | R | | |

| 1 | 2 | 3 | 4 | 5 | 6 | 7 | 8 | 9 |
|---|---|---|---|---|---|---|---|---|
| н8422О | — | — | — | 351 778,18 | 1 303 929,56 | — | Метод спутниковых геодезических измерений (определений) | √(0,08^2 + 0,06^2) = 0,10 |
| н8423О | — | — | — | 351 775,77 | 1 303 932,80 | — | | |
| н8424О | — | — | — | 351 777,12 | 1 303 933,80 | — | | |
| н8425О | — | — | — | 351 775,06 | 1 303 936,57 | — | | |
| н8426О | — | — | — | 351 773,71 | 1 303 935,57 | — | | |
| н8427О | — | — | — | 351 773,25 | 1 303 936,19 | — | | |
| н8428О | — | — | — | 351 767,61 | 1 303 931,99 | — | | |
| н8429О | — | — | — | 351 772,54 | 1 303 925,37 | — | | |
| н8422О | — | — | — | 351 778,18 | 1 303 929,56 | — | | |

**2. Сведения о характеристиках объекта недвижимости с кадастровым номером** 68:30:0001065:109 :

| № п/п | Наименование характеристики | Значение характеристики |
|---|---|---|
| 1 | 2 | 3 |
| 1. | Вид объекта недвижимости | Здание |
| 2. | Ранее присвоенный государственный учетный номер (инвентарный) здания, сооружения, объекта незавершенного строительства | — |
| 3. | Кадастровый номер земельного участка (земельных участков), в границах которого (которых) расположены здание, сооружение, объект незавершенного строительства | 68:30:0001065:30 |
| 4. | Уникальный учетный номер кадастрового квартала, в границах которого расположены здание, сооружение, объект незавершенного строительства | 68:30:0001065 |

| 1 | 2 | 3 |
|---|---|---|
| 5. | Адрес здания, сооружения, объекта незавершенного строительства | — |
| 5.1. | Сведения о местоположении здания, сооружения, объекта незавершенного строительства (при отсутствии адреса) в структурированном в соответствии с федеральной информационной адресной системой виде | — |
| 5.2. | Дополнительные сведения о местоположении | — |
| 6. | Иные сведения | — |

**3. Пояснения к сведениям об объекте недвижимости с кадастровым номером** 68:30:0001065:109 :

| 1. | — |
|---|---|

**1. Сведения о характерных точках контура объекта недвижимости с кадастровым номером** 68:30:0001065:110 :

Система координат МСК-68, зона 1 Зона № 1

| Обозначение характерных точек границ | Содержатся в Едином государственном реестре недвижимости | | | Определены в ходе выполнения комплексных кадастровых работ | | | Метод определения координат | Формулы, примененные для расчета средней квадратической погрешности определения координат характерных точек (Mt), м, с подставленными в такие формулы значениями и итоговые (вычисленные) значения Mt, м |
|---|---|---|---|---|---|---|---|---|
| | координаты, м | | Радиус, м | координаты, м | | Радиус, м | | |
| | X | Y | R | X | Y | R | | |
| 1 | 2 | 3 | 4 | 5 | 6 | 7 | 8 | 9 |
| н8430О | — | — | — | 351 815,54 | 1 303 878,30 | — | Метод спутниковых геодезических измерений (определений) | √(0,08^2 + 0,06^2) = 0,10 |
| н8431О | — | — | — | 351 808,36 | 1 303 886,36 | — | | |
| н8432О | — | — | — | 351 804,41 | 1 303 882,84 | — | | |
| н8433О | — | — | — | 351 811,59 | 1 303 874,78 | — | | |
| н8430О | — | — | — | 351 815,54 | 1 303 878,30 | — | | |

**2. Сведения о характеристиках объекта недвижимости с кадастровым номером** 68:30:0001065:110 :

| № п/п | Наименование характеристики | Значение характеристики |
|---|---|---|
| 1 | 2 | 3 |
| 1. | Вид объекта недвижимости | Здание |

| 1 | 2 | 3 |
|---|---|---|
| 2. | Ранее присвоенный государственный учетный номер (инвентарный) здания, сооружения, объекта незавершенного строительства | — |
| 3. | Кадастровый номер земельного участка (земельных участков), в границах которого (которых) расположены здание, сооружение, объект незавершенного строительства | 68:30:0001065:43 |
| 4. | Уникальный учетный номер кадастрового квартала, в границах которого расположены здание, сооружение, объект незавершенного строительства | 68:30:0001065 |
| 5. | Адрес здания, сооружения, объекта незавершенного строительства | — |
| 5.1. | Сведения о местоположении здания, сооружения, объекта незавершенного строительства (при отсутствии адреса) в структурированном в соответствии с федеральной информационной адресной системой виде | — |
| 5.2. | Дополнительные сведения о местоположении | — |
| 6. | Иные сведения | — |

**3. Пояснения к сведениям об объекте недвижимости с кадастровым номером** 68:30:0001065:110 :

| 1. | — |
|---|---|

**1. Сведения о характерных точках контура объекта недвижимости с кадастровым номером** 68:30:0001065:225 :

Система координат МСК-68, зона 1 Зона № 1

| Обозначение характерных точек границ | Содержатся в Едином государственном реестре недвижимости | | | Определены в ходе выполнения комплексных кадастровых работ | | | Метод определения координат | Формулы, примененные для расчета средней квадратической погрешности определения координат характерных точек (Mt), м, с подставленными в такие формулы значениями и итоговые (вычисленные) значения Mt, м |
|---|---|---|---|---|---|---|---|---|
| | координаты, м | | Радиус, м | координаты, м | | Радиус, м | | |
| | X | Y | R | X | Y | R | | |
| 1 | 2 | 3 | 4 | 5 | 6 | 7 | 8 | 9 |
| н8442О | — | — | — | 351 401,14 | 1 304 367,86 | — | Метод спутниковых геодезических измерений (определений) | √(0,08^2 + 0,06^2) = 0,10 |
| н8443О | — | — | — | 351 399,14 | 1 304 373,18 | — | | |
| н8444О | — | — | — | 351 396,73 | 1 304 372,27 | — | | |

| 1 | 2 | 3 | 4 | 5 | 6 | 7 | 8 | 9 |
|---|---|---|---|---|---|---|---|---|
| н8445О | — | — | — | 351 394,12 | 1 304 379,20 | — | Метод спутниковых геодезических измерений (определений) | √(0,08^2 + 0,06^2) = 0,10 |
| н8446О | — | — | — | 351 393,45 | 1 304 378,95 | — | | |
| н8447О | — | — | — | 351 391,64 | 1 304 383,76 | — | | |
| н8448О | — | — | — | 351 387,46 | 1 304 382,18 | — | | |
| н8449О | — | — | — | 351 389,48 | 1 304 376,80 | — | | |
| н8450О | — | — | — | 351 386,98 | 1 304 375,86 | — | | |
| н8451О | — | — | — | 351 389,34 | 1 304 369,59 | — | | |
| н8452О | — | — | — | 351 391,86 | 1 304 370,54 | — | | |
| н8453О | — | — | — | 351 393,90 | 1 304 365,14 | — | | |
| н8442О | — | — | — | 351 401,14 | 1 304 367,86 | — | | |

**2. Сведения о характеристиках объекта недвижимости с кадастровым номером** 68:30:0001065:225 :

| № п/п | Наименование характеристики | Значение характеристики |
|---|---|---|
| 1 | 2 | 3 |
| 1. | Вид объекта недвижимости | Здание |
| 2. | Ранее присвоенный государственный учетный номер (инвентарный) здания, сооружения, объекта незавершенного строительства | — |
| 3. | Кадастровый номер земельного участка (земельных участков), в границах которого (которых) расположены здание, сооружение, объект незавершенного строительства | 68:30:0001065:35 |
| 4. | Уникальный учетный номер кадастрового квартала, в границах которого расположены здание, сооружение, объект незавершенного строительства | 68:30:0001065 |

| 1 | 2 | 3 |
|---|---|---|
| 5. | Адрес здания, сооружения, объекта незавершенного строительства | — |
| 5.1. | Сведения о местоположении здания, сооружения, объекта незавершенного строительства (при отсутствии адреса) в структурированном в соответствии с федеральной информационной адресной системой виде | — |
| 5.2. | Дополнительные сведения о местоположении | — |
| 6. | Иные сведения | — |

**3. Пояснения к сведениям об объекте недвижимости с кадастровым номером** 68:30:0001065:225 :

| 1. | — |
|---|---|

**1. Сведения о характерных точках контура объекта недвижимости с кадастровым номером** 68:30:0001065:226 :

Система координат МСК-68, зона 1 Зона № 1

| Обозначение характерных точек границ | Содержатся в Едином государственном реестре недвижимости | | | Определены в ходе выполнения комплексных кадастровых работ | | | Метод определения координат | Формулы, примененные для расчета средней квадратической погрешности определения координат характерных точек (Mt), м, с подставленными в такие формулы значениями и итоговые (вычисленные) значения Mt, м |
|---|---|---|---|---|---|---|---|---|
| | координаты, м | | Радиус, м | координаты, м | | Радиус, м | | |
| | X | Y | R | X | Y | R | | |
| 1 | 2 | 3 | 4 | 5 | 6 | 7 | 8 | 9 |
| н8454О | — | — | — | 351 804,10 | 1 303 890,72 | — | Метод спутниковых геодезических измерений (определений) | √(0,08^2 + 0,06^2) = 0,10 |
| н8455О | — | — | — | 351 810,72 | 1 303 897,15 | — | | |
| н8456О | — | — | — | 351 808,54 | 1 303 899,39 | — | | |
| н8457О | — | — | — | 351 810,06 | 1 303 900,86 | — | | |
| н8458О | — | — | — | 351 808,20 | 1 303 902,78 | — | | |
| н8459О | — | — | — | 351 806,77 | 1 303 901,39 | — | | |
| н8460О | — | — | — | 351 804,41 | 1 303 903,82 | — | | |

| 1 | 2 | 3 | 4 | 5 | 6 | 7 | 8 | 9 |
|---|---|---|---|---|---|---|---|---|
| н8461О | — | — | — | 351 797,70 | 1 303 897,32 | — | Метод спутниковых геодезических измерений (определений) | √(0,08^2 + 0,06^2) = 0,10 |
| н8454О | — | — | — | 351 804,10 | 1 303 890,72 | — | | |

**2. Сведения о характеристиках объекта недвижимости с кадастровым номером** 68:30:0001065:226 :

| № п/п | Наименование характеристики | Значение характеристики |
|---|---|---|
| 1 | 2 | 3 |
| 1. | Вид объекта недвижимости | Здание |
| 2. | Ранее присвоенный государственный учетный номер (инвентарный) здания, сооружения, объекта незавершенного строительства | — |
| 3. | Кадастровый номер земельного участка (земельных участков), в границах которого (которых) расположены здание, сооружение, объект незавершенного строительства | 68:30:0001065:42 |
| 4. | Уникальный учетный номер кадастрового квартала, в границах которого расположены здание, сооружение, объект незавершенного строительства | 68:30:0001065 |
| 5. | Адрес здания, сооружения, объекта незавершенного строительства | — |
| 5.1. | Сведения о местоположении здания, сооружения, объекта незавершенного строительства (при отсутствии адреса) в структурированном в соответствии с федеральной информационной адресной системой виде | — |
| 5.2. | Дополнительные сведения о местоположении | — |
| 6. | Иные сведения | — |

**3. Пояснения к сведениям об объекте недвижимости с кадастровым номером** 68:30:0001065:226 :

| | |
|---|---|
| 1. | — |

**Сведения о зданиях, сооружениях, объектах незавершенного строительства, необходимые для исправления реестровых ошибок в сведениях об описании их местоположения**

**1. Сведения о характерных точках контура** здания

вид объекта недвижимости (здание, сооружение, объект незавершенного строительства)

с кадастровым номером 68:30:0001065:96 :

Система координат МСК-68, зона 1 Зона № 1

| Обозначение характерных точек границ | Содержатся в Едином государственном реестре недвижимости | | | Определены в ходе выполнения комплексных кадастровых работ | | | Метод определения координат | Формулы, примененные для расчета средней квадратической погрешности определения координат характерных точек (Mt), м, с подставленными в такие формулы значениями и итоговые (вычисленные) значения Mt, м |
|---|---|---|---|---|---|---|---|---|
| | координаты, м | | Радиус, м | координаты, м | | Радиус, м | | |
| | X | Y | R | X | Y | R | | |
| 1 | 2 | 3 | 4 | 5 | 6 | 7 | 8 | 9 |
| 47935 | 351 469,21 | 1 304 409,92 | — | — | — | — | — | — |
| 47936 | 351 465,67 | 1 304 417,60 | — | — | — | — | | |
| 47937 | 351 458,49 | 1 304 414,29 | — | — | — | — | | |
| 47938 | 351 462,03 | 1 304 406,62 | — | — | — | — | | |
| н8629О | — | — | — | 351 464,12 | 1 304 417,81 | — | Метод спутниковых геодезических измерений (определений) | √(0,08^2 + 0,06^2) = 0,10 |
| н8630О | — | — | — | 351 456,98 | 1 304 414,42 | — | | |
| н8631О | — | — | — | 351 460,60 | 1 304 406,79 | — | | |
| н8632О | — | — | — | 351 467,74 | 1 304 410,17 | — | | |
| н8629О | — | — | — | 351 464,12 | 1 304 417,81 | — | | |

**2. Иные сведения об объекте недвижимости с кадастровым номером** 68:30:0001065:96 :

| | |
|---|---|
| 1. | — |

**3. Пояснения к сведениям об объекте недвижимости с кадастровым номером** 68:30:0001065:96 :

| | |
|---|---|
| 1. | — |

**1. Сведения о характерных точках контура** здания

вид объекта недвижимости (здание, сооружение, объект незавершенного строительства)

с кадастровым номером 68:30:0001065:114 :

Система координат МСК-68, зона 1 Зона № 1

| Обозначение характерных точек границ | Содержатся в Едином государственном реестре недвижимости | | | Определены в ходе выполнения комплексных кадастровых работ | | | Метод определения координат | Формулы, примененные для расчета средней квадратической погрешности определения координат характерных точек (Mt), м, с подставленными в такие формулы значениями и итоговые (вычисленные) значения Mt, м |
|---|---|---|---|---|---|---|---|---|
| | координаты, м | | Радиус, м | координаты, м | | Радиус, м | | |
| | X | Y | R | X | Y | R | | |
| 1 | 2 | 3 | 4 | 5 | 6 | 7 | 8 | 9 |
| 47927 | 351 870,68 | 1 303 789,97 | — | — | — | — | — | — |
| 47928 | 351 864,15 | 1 303 797,72 | — | — | — | — | | |
| 47929 | 351 857,96 | 1 303 792,50 | — | — | — | — | | |
| 47930 | 351 864,49 | 1 303 784,75 | — | — | — | — | | |
| н8438О | — | — | — | 351 865,36 | 1 303 782,05 | — | Метод спутниковых геодезических измерений (определений) | √(0,08^2 + 0,06^2) = 0,10 |
| н8439О | — | — | — | 351 871,55 | 1 303 787,27 | — | | |
| н8440О | — | — | — | 351 865,02 | 1 303 795,02 | — | | |
| н8441О | — | — | — | 351 858,83 | 1 303 789,80 | — | | |
| н8438О | — | — | — | 351 865,36 | 1 303 782,05 | — | | |

**2. Иные сведения об объекте недвижимости с кадастровым номером** 68:30:0001065:114 :

| | |
|---|---|
| 1. | — |

**3. Пояснения к сведениям об объекте недвижимости с кадастровым номером** 68:30:0001065:114 :

| | |
|---|---|
| 1. | — |

**1. Сведения о характерных точках контура** здания

вид объекта недвижимости (здание, сооружение, объект незавершенного строительства)

с кадастровым номером 68:30:0001065:227 :

Система координат МСК-68, зона 1 Зона № 1

| Обозначение характерных точек границ | Содержатся в Едином государственном реестре недвижимости | | | Определены в ходе выполнения комплексных кадастровых работ | | | Метод определения координат | Формулы, примененные для расчета средней квадратической погрешности определения координат характерных точек (Mt), м, с подставленными в такие формулы значениями и итоговые (вычисленные) значения Mt, м |
|---|---|---|---|---|---|---|---|---|
| | координаты, м | | Радиус, м | координаты, м | | Радиус, м | | |
| | X | Y | R | X | Y | R | | |
| 1 | 2 | 3 | 4 | 5 | 6 | 7 | 8 | 9 |
| 47931 | 351 912,18 | 1 303 704,30 | — | — | — | — | — | — |
| 47932 | 351 908,12 | 1 303 712,79 | — | — | — | — | | |
| 47933 | 351 899,86 | 1 303 708,96 | — | — | — | — | | |
| 47934 | 351 903,98 | 1 303 700,26 | — | — | — | — | | |
| н8462О | — | — | — | 351 912,08 | 1 303 704,96 | — | Метод спутниковых геодезических измерений (определений) | √(0,08^2 + 0,06^2) = 0,10 |
| н8463О | — | — | — | 351 908,02 | 1 303 713,45 | — | | |
| н8464О | — | — | — | 351 899,76 | 1 303 709,62 | — | | |
| н8465О | — | — | — | 351 903,88 | 1 303 700,92 | — | | |
| н8462О | — | — | — | 351 912,08 | 1 303 704,96 | — | | |

**2. Иные сведения об объекте недвижимости с кадастровым номером** 68:30:0001065:227 :

| | |
|---|---|
| 1. | — |

**3. Пояснения к сведениям об объекте недвижимости с кадастровым номером** 68:30:0001065:227 :

| | |
|---|---|
| 1. | — |

**Схема границ земельных участков**

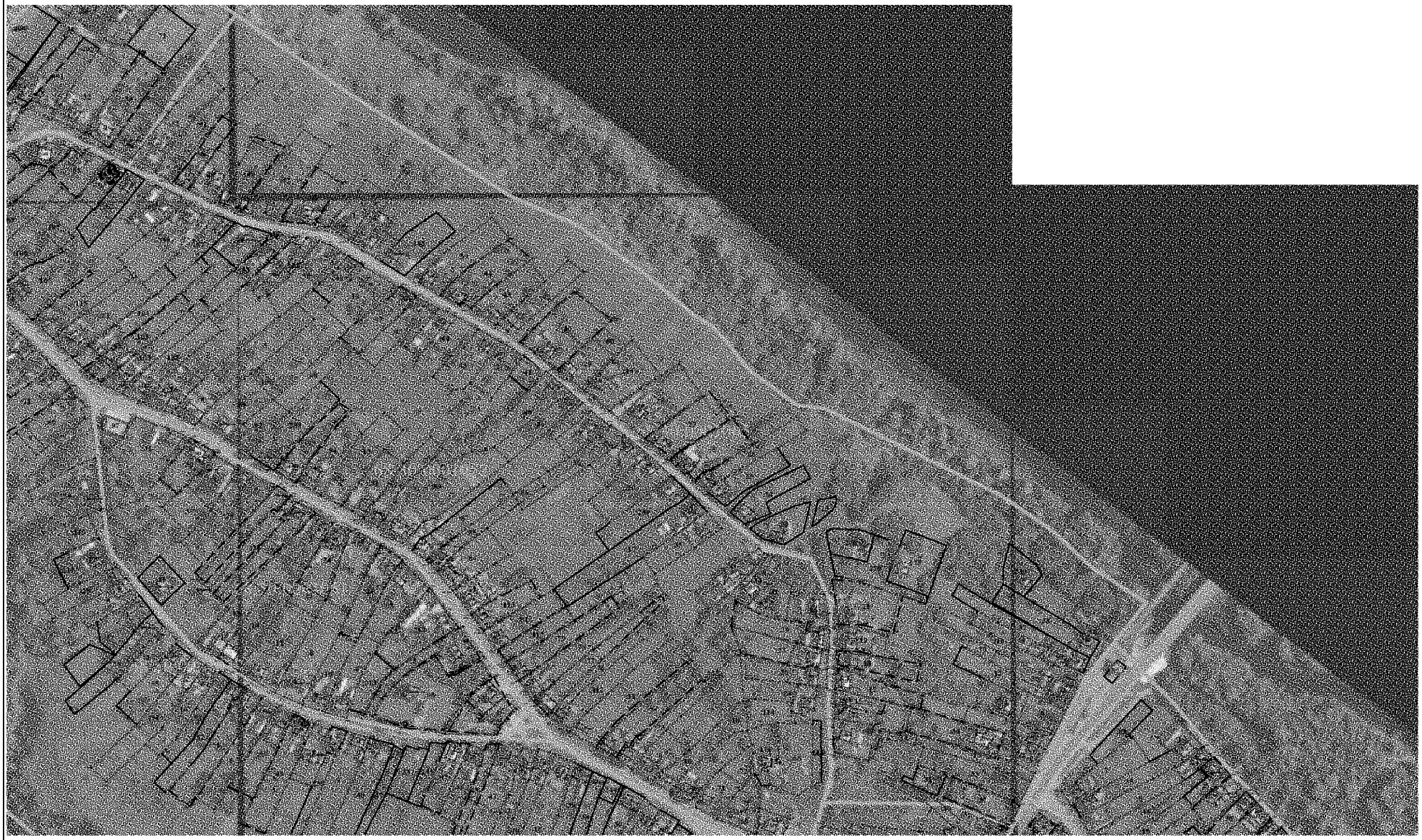

**Масштаб 1:5 000**

ПРИЛОЖЕНИЕ № 16
УТВЕРЖДЕНА
приказом министерства
имущественных отношений и
государственного заказа
Тамбовской области
от 18.09.2025 № 708

Карта-план территории
кадастрового квартала 68:30:0001067

# КАРТА-ПЛАН ТЕРРИТОРИИ

## Пояснительная записка

**1. Сведения о территории выполнения комплексных кадастровых работ:**

*68:30:0001067*

(наименование субъекта Российской Федерации, муниципального образования, населенного пункта, уникальные учетные номера кадастровых кварталов, иные сведения, позволяющие определить местоположение территории, на которой выполняются комплексные кадастровые работы, например, наименование садоводческого или огороднического некоммерческого товарищества, гаражного кооператива, элемента планировочной структуры)

**2. Основания выполнения комплексных кадастровых работ:**

Наименование, дата и номер документа, на основании которого выполняются комплексные кадастровые работы:

*Государственный контракт № 0164200001925000183-725790-157788 от 17 марта 2025 г., выдан Министерство имущественных отношений и государственного заказа Тамбовской области*

**3. Дата подготовки карты-плана территории:** *16 сентября 2025 г.*

**4. Сведения о заказчике(ах) комплексных кадастровых работ:**

В отношении юридического лица, органа местного самоуправления муниципального района, муниципального округа или городского округа либо уполномоченного исполнительного органа государственной власти субъекта Российской Федерации:

полное или сокращенное (в случае, если имеется) наименование: *Министерство имущественных отношений и государственного заказа Тамбовской области*

основной государственный регистрационный номер: *1066829046844*

идентификационный номер налогоплательщика: *6831000240*

В отношении физического лица или представителя физических или юридических лиц:

фамилия, имя. отчество (последнее - при наличии): –

страховой номер индивидуального лицевого счета в системе обязательного пенсионного страхования Российской Федерации (СНИЛС): –

Наименование и реквизиты документа, подтверждающие полномочия представителя заказчика(ов) комплексных кадастровых работ:

–

Адрес электронной почты (для направления уведомления о результатах внесения сведений в Единый государственный реестр недвижимости):

–

**5. Сведения об исполнителе комплексных кадастровых работ:**

Полное или сокращенное (в случае, если имеется) наименование и адрес юридического лица, с которым заключен государственный или муниципальный контракт либо договор подряда на выполнение комплексных кадастровых работ:

–

Фамилия, имя. отчество кадастрового инженера (последнее - при наличии): *Чиркин Евгений Александрович*

и основной государственный регистрационный номер кадастрового инженера индивидуального предпринимателя (ОГРНИП): *318344300021161*

Страховой номер индивидуального лицевого счета в системе обязательного пенсионного страхования Российской Федерации (СНИЛС) кадастрового инженера: *152-892-276-89*

Уникальный реестровый номер кадастрового инженера в реестре саморегулируемой организации кадастровых инженеров и дата внесения сведений о физическом лице в такой реестр: *НП001325, 30 мая 2016 г.*

Полное или (в случае, если имеется) сокращенное наименование саморегулируемой организации кадастровых инженеров, членом которой является кадастровый инженер:

*Кадастровые инженеры юга*

Контактный телефон: *+79275392962*

Почтовый адрес и адрес электронной почты, по которым осуществляется связь с кадастровым инженером:

*гор. Волгоград, ул. им. Маршала Василевского, д. 4, кв. 18, ewgeniychirkin@mail.ru*

**6. Перечень документов, использованных при подготовке карты-плана территории:**

| № п/п | Реквизиты документа | | | | |
|---|---|---|---|---|---|
| | Вид | Дата | Номер | Наименование | Иные сведения |
| 1 | 2 | 3 | 4 | 5 | 6 |
| 1 | Кадастровый план территории, выдан: Филиал публично-правовой компании "Роскадастр" по Тамбовской области | 17 марта 2025 г. | КУВИ-001/2025-69873090 | Кадастровый план территории | — |
| 2 | Материалы картографо-геодезического фонда, выдан: ППК Роскадастр | 7 апреля 2025 г. | 170-8700/2025-В | Выписка о пунктах государственной геодезической сети, государственной нивелирной сети и государственной гравиметрической сети | — |
| 3 | Материалы картографо-геодезического фонда, выдан: ППК "Роскадастр | 21 марта 2025 г. | 171-7472/2025-В | Сведения ЕЭКО | Масштаб: 1:2000<br>Дата создания: 31 июля 2022 г. |
| 4 | Иной документ, содержащий описание объекта, выдан: ППК "Роскадастр" | 6 апреля 2023 г. | 50-0074/23 | Письмо о рассмотрении обращений (о включении в ФФПД технического отчета "Создание сети дифференциальных станций" | — |

**7. Пояснения к карте-плану территории:**

| Пояснительная записка |
| --- |
| Настоящая карта-план территории разработана в результате проведения комплексных кадастровых работ на территории кадастрового кварталаn 68:30:0001067 (территория г. Уварово Тамбовской области)<br>Карта-план территории кадастрового квартала 68:30:0001067 утверждена Постановлением об утверждении карта-планов территорий, подготовленных в результате выполнения комплексных кадастровых работ в границах кадастрового квартала.<br>Неотъемлемой частью КПТР является:<br>- акт согласования границ земельных участков, который включен в состав Приложения. Согласно данного акта, границы всех земельных участков являются согласованными;<br>- заключение согласительной комиссии;<br>- протокол заседания согласительной комиссии по вопросу согласования местоположения границ земельных участков<br><br>В результате выполнения комплексных кадастровых работ:<br>1) обеспечивается уточнение границ 1 земельного участка;<br>2) исправляются границы 8 земельных участков;<br>3) осуществляется уточнение местоположения на земельных участках границ 7 объектов капитального строительства.<br><br>В ходе выполнения кадастровых работ проведен анализ материалов, согласно сведений ЕГРН, представленных в виде кадастровых планов территорий и выписок из ЕГРН в отношении земельных участков и объектов капитального строительства, картографические материалы и материалы из фонда данных, полученных в результате проведения землеустройства, действующие правила землепользования и застройки. утвержденные применительно к данной территории работ.<br>Земельные участки, в отношении которых проводятся комплексные кадастровые работы, расположены в границах г. Уварово , в градостроительной зоне "Зона малоэтажной жилой застройки" (Ж1), для которой для участков с ВРИ - для ведения личного подсобного хозяйства и ведение огородничества установлены предельные минимальные (200 кв.м.) и максимальные (5000 кв.м.) размеры земельных участков, для участков с ВРИ - садоводство установлены предельные минимальные (200 кв.м.) и максимальные (1500 кв.м.) размеры земельных участков. Правила землепользования и застройки утверждены Решением "О внесении изменений в ПЗиЗ муниципального образованияг.о. - город Уварово Тамбовской области. Ссылка на официальный источник: https://fgistp.economy.gov.ru/lk/#/document-show/345723.<br>Координаты характерных точек границ земельных участков и объектов капитального строительства получены методом спутниковых геодезических определений. Границы земельных участков определены по ограждениям на местности, существующим на местности 15 и более лет. В целях выполнения кадастровых работ, кадастровым инженером были получены материалы дистанционного зондирования земли, изготовленный АО "Роскартография", и переданный в пользование ФФПД. Масштаб картографического произведения 1:2000. Реквизиты картографического материала приведены в разделе "Исходные данные" |
| Сведения о заказчике |
| Комплексные кадастровые работы выполнены в рамках исполнения государственного контракта № 0164200001925000183-725790-157788 от 17.03.2025 г.<br>Заказчиком комплексных кадастровых работ является Министерство имущественных отношений и государственного заказа Тамбовской области, ИНН 6831000240, ОГРН 1066829046844 |
| Сведения о кадастровом инженере |
| Карта-план территории подготовлен кадастровым инженером Чиркиным Евгением Александровичем (квалификационный аттестат № 34-14-538 от 22.08.2014), включенным в реестр членов Ассоциации СРО "Кадастровые инженеры юга" 30.052016 г. № НП001325. Номер регистрации в государственном реестре лиц, осуществляющих кадастровую деятельность – 31758. Страховой номер индивидуального лицевого счета в системе обязательного пенсионного страхования Российской Федерации (СНИЛС) 152-892-276 89. |

Сведения о геодезической основе, использованной при подготовке карты-плана территории

Определение координат поворотных точек границ земельных участков выполнено методом спутниковых геодезических измерений. В качестве базовой станции для определения координат точек границ использовалась базовая станция Уварово (UVAR), держателем которой является группа EFT-CORS. В разделе исходные данные приведено письмо ПКК "Роскадастр", подтверждающее передачу данных EFT-CORS в фонды данных субъектов Российской Федерации или федеральный фонд пространственных данных.
Вторым приемником, реквизиты которого указаны в разделе "Инструменты", было проведено полевое обследование пунктов ГГС (Ржакса, Березовка, Уварово, Подгорное), а также объекты недвижимости в границах проведения кадастровых работ.

Сведения об уточняемых земельных участках

В ходе проведения комплексных кадастровых работ были уточнены местоположение и площадь земельных участков, а также исправлены сведения о местоположении и (или) площади земельных участков, при этом при таком исправлении площадь изменяется не более, чем на 10 процентов от площади, содержащейся в ЕГРН.

Описание местоположения здания, сооружения, объекта незавершенного строительства на земельном участке

В ходе проведения комплексных кадастровых работ было уточнено местоположение границ объектов капитального строительства на земельных участках.

## Сведения о пунктах геодезической сети и средствах измерений

**1. Сведения о пунктах геодезической сети:**

| № п/п | Вид геодезической сети | Название пункта геодезической сети и тип знака | Система координат пункта геодезической сети | Координаты пункта, м | | Дата обследования 14 апреля 2025 г. | | |
|---|---|---|---|---|---|---|---|---|
| | | | | | | Сведения о состоянии | | |
| | | | | X | Y | наружного знака пункта | центра пункта | марки центра пункта |
| 1 | 2 | 3 | 4 | 5 | 6 | 7 | 8 | 9 |
| 1 | Астрономо-геодезическая сеть. 2 | Ржакса, пирамида | МСК-68, зона 1 | 364 763,74 | 1 287 261,69 | Сохранился | Сохранился | Сохранился |
| 2 | Астрономо-геодезическая сеть. 2 | Березовка, пирамида | | 347 697,09 | 1 288 347,24 | Не обнаружен | | |
| 3 | Астрономо-геодезическая сеть. 2 | Уварово, пирамида | | 353 506,37 | 1 301 173,14 | | | |
| 4 | Геодезическая сеть сгущения. 3 | Подгорное, пирамида | | 341 674,67 | 1 303 820,45 | | | |

**2. Сведения об использованных средствах измерений:**

| № п/п | Наименование и обозначение типа средства измерений - прибора (инструмента, аппаратуры) | Заводской или серийный номер средства измерений | Реквизиты свидетельства о поверке прибора (инструмента, аппаратуры) и (или) срок действия поверки |
|---|---|---|---|
| 1 | 2 | 3 | 4 |
| 1 | Stonex S8 GNSS | STNS84412003 | свидетельство № С-ГКФ/01-04-2025/42177429, выдано 01.04.2025г., срок действия поверки - до 31.03.2026г. |
| 2 | EFT RS1 | RS1-2014-014 | свидетельство № С-ГСХ/06-05-2025/431033643 |

## Сведения об уточняемых земельных участках

**1. Сведения о характерных точках границ уточняемого земельного участка с кадастровым номером** 68:30:0001067:8 :

Система координат МСК-68, зона 1 Зона № 1

| Обозначение характерных точек границ | Координаты, м | | | | Метод определения координат | Формулы, примененные для расчета средней квадратической погрешности определения координат характерных точек границ (Mt), с подставленными в такие формулы значениями и итоговые (вычисленные) значения Mt, м | Описание закрепления точки |
|---|---|---|---|---|---|---|---|
| | содержатся в Едином государственном реестре недвижимости | | определены в результате выполнения комплексных кадастровых работ | | | | |
| | X | Y | X | Y | | | |
| 1 | 2 | 3 | 4 | 5 | 6 | 7 | 8 |
| н34979 У | 350 331,30 | 1 302 442,56 | 350 331,30 | 1 302 442,56 | Метод спутниковых геодезических измерений (определений) | √(0,08^2 + 0,06^2) = 0,10 | — |
| н34980 У | 350 318,14 | 1 302 445,26 | 350 318,14 | 1 302 445,26 | | | |
| н34981 У | 350 317,95 | 1 302 444,04 | 350 317,95 | 1 302 444,04 | | | |
| н34982 У | 350 314,53 | 1 302 422,23 | 350 314,53 | 1 302 422,23 | | | |
| н34983 У | 350 326,62 | 1 302 419,77 | 350 326,62 | 1 302 419,77 | | | |
| н34979 У | 350 331,30 | 1 302 442,56 | 350 331,30 | 1 302 442,56 | | | |

**2. Сведения о частях границ уточняемого земельного участка с кадастровым номером** 68:30:0001067:8 :

| Обозначение части границ | | Горизонтальное проложение (S), м | Описание прохождения части границ | Сведения о согласовании местоположения границ (согласовано/спорное) |
|---|---|---|---|---|
| от т. | до т. | | | |
| 1 | 2 | 3 | 4 | 5 |
| н34979У | н34980У | 13,43 | — | согласовано |
| н34980У | н34981У | 1,23 | | |
| н34981У | н34982У | 22,08 | | |
| н34982У | н34983У | 12,34 | | |
| н34983У | н34979У | 23,27 | | |

| **3. Сведения о характеристиках уточняемого земельного участка с кадастровым номером** 68:30:0001067:8 : | | |
|---|---|---|
| № п/п | Наименование характеристики земельного участка | Значение характеристики |
| 1 | 2 | 3 |
| 1. | Адрес земельного участка | — |
| 1.1. | Сведения о местоположении земельного участка (при отсутствии адреса) в структурированном в соответствии с федеральной информационной адресной системой виде | — |
| 1.2. | Дополнительные сведения о местоположении земельного участка | — |
| 2. | Площадь земельного участка ± величина погрешности определения (вычисления) площади (Р ± ΔР), м² | 300 ± 6,00 |
| 3. | Формула, примененная для вычисления предельной погрешности определения площади земельного участка, с подставленными значениями и итоговые (вычисленные) значения | 3,5*0,10*√(300) = 6 |
| 4. | Площадь земельного участка согласно сведениям Единого государственного реестра недвижимости (Ркад), м² | 300,00 |
| 5. | Оценка расхождения Р и Ркад (Р - Ркад), м² | 0 |
| 6. | Предельный минимальный и максимальный размеры земельного участка (Рмин и Рмакс), м² | Рмин = 200<br>Рмакс = 5 000 |
| 7. | Вид (виды) разрешенного использования | — |
| 7.1. | Дополнительные сведения об использовании земельного участка | — |
| 8. | Кадастровый или иной государственный учетный номер (инвентарный) здания, сооружения, объекта незавершенного строительства, расположенного на земельном участке | — |
| 9. | Сведения о земельных участках (землях общего пользования, территории общего пользования), посредством которых обеспечивается доступ | Земли общего пользования |
| 10. | Иные сведения | — |
| **4. Пояснения к сведениям об уточняемом земельном участке с кадастровым номером** 68:30:0001067:8 : | | |
| 1. | — | |

**Сведения об уточняемых земельных участках, необходимые для исправления реестровых ошибок в сведениях о местоположении их границ**

**1. Сведения о характерных точках границ уточняемого земельного участка с кадастровым номером** 68:30:0001067:1 :

Система координат МСК-68, зона 1 Зона № 1

| Обозначение характерных точек границ | Координаты, м | | | | Метод определения координат | Формулы, примененные для расчета средней квадратической погрешности определения координат характерных точек границ (Mt), с подставленными в такие формулы значениями и итоговые (вычисленные) значения Mt, м | Описание закрепления точки |
|---|---|---|---|---|---|---|---|
| | содержатся в Едином государственном реестре недвижимости | | определены в результате выполнения комплексных кадастровых работ | | | | |
| | X | Y | X | Y | | | |
| 1 | 2 | 3 | 4 | 5 | 6 | 7 | 8 |
| 34994 | 215,75 | 232,87 | — | — | Метод спутниковых геодезических измерений (определений) | 0,10 | — |
| 45840 | 202,47 | 237,25 | — | — | | | |
| 45841 | 177,45 | 154,67 | — | — | | | |
| 34995 | 190,89 | 150,75 | — | — | | | |
| н35000 У | — | — | 350 355,94 | 1 302 489,40 | | √(0,08^2 + 0,06^2) = 0,10 | |
| н34999 У | — | — | 350 362,52 | 1 302 525,85 | | | |
| н45842 У | — | — | 350 348,54 | 1 302 528,88 | | | |
| н45843 У | — | — | 350 343,44 | 1 302 501,82 | | | |
| н45844 У | — | — | 350 341,71 | 1 302 492,23 | | | |
| н45845 У | — | — | 350 341,27 | 1 302 489,48 | | | |
| н45846 У | — | — | 350 339,64 | 1 302 480,58 | | | |

| 1 | 2 | 3 | 4 | 5 | 6 | 7 | 8 |
|---|---|---|---|---|---|---|---|
| н45847 У | — | — | 350 332,02 | 1 302 446,00 | Метод спутниковых геодезических измерений (определений) | √(0,08^2 + 0,06^2) = 0,10 | — |
| н35001 У | — | — | 350 345,77 | 1 302 443,35 | | | |
| 34994 | 215,75 | 232,87 | — | — | | 0,10 | |

**2. Сведения о частях границ уточняемого земельного участка с кадастровым номером** 68:30:0001067:1 :

| Обозначение части границ | | Горизонтальное проложение (S), м | Описание прохождения части границ | Сведения о согласовании местоположения границ (согласовано/спорное) |
|---|---|---|---|---|
| от т. | до т. | | | |
| 1 | 2 | 3 | 4 | 5 |
| н35000У | н34999У | 37,04 | — | согласовано |
| н34999У | н45842У | 14,30 | | |
| н45842У | н45843У | 27,54 | | |
| н45843У | н45844У | 9,74 | | |
| н45844У | н45845У | 2,78 | | |
| н45845У | н45846У | 9,05 | | |
| н45846У | н45847У | 35,41 | | |
| н45847У | н35001У | 14,00 | | |
| н35001У | н35000У | 47,16 | | |

**3. Сведения о характеристиках уточняемого земельного участка с кадастровым номером** 68:30:0001067:1 :

| № п/п | Наименование характеристики | Значение характеристики |
|---|---|---|
| 1 | 2 | 3 |
| 1. | Адрес земельного участка | — |
| 1.1. | Сведения о местоположении земельного участка (при отсутствии адреса) в структурированном в соответствии с федеральной информационной адресной системой виде | — |
| 1.2. | Дополнительные сведения о местоположении земельного участка | — |
| 2. | Площадь земельного участка ± величина погрешности определения (вычисления) площади (P ± ΔP), м² | 1 200 ± 12,00 |
| 3. | Формула, примененная для вычисления предельной погрешности определения площади земельного участка, с подставленными значениями и итоговые (вычисленные) значения | 3,5*0,10*√(1 200) = 12 |

| 1 | 2 | 3 |
|---|---|---|
| 4. | Площадь земельного участка согласно сведениям Единого государственного реестра недвижимости (Ркад), м² | 1 200,00 |
| 5. | Оценка расхождения Р и Ркад (Р - Ркад), м² | 0 |
| 6. | Предельный минимальный и максимальный размеры земельного участка (Рмин и Рмакс), м² | Рмин = 200<br>Рмакс = 5 000 |
| 7. | Кадастровый или иной государственный учетный номер (инвентарный) здания, сооружения, объекта незавершенного строительства, расположенного на земельном участке | 68:30:0001067:18; 68:30:0000000:228 |
| 8. | Вид (виды) разрешенного использования | — |
| 8.1. | Дополнительные сведения об использовании земельного участка | — |
| 9. | Сведения о земельных участках (землях общего пользования, территории общего пользования), посредством которых обеспечивается доступ | Земли общего пользования |
| 10. | Иные сведения | На местности границы данного земельных участков существуют более 15 лет, его границы в ходе проведения ККР установлены по фактическому пользованию без захвата земель общего пользования, с учетом привязки к смежным земельным участкам, границы которых ранее были установлены в системе координат МСК-68 |

**4. Пояснения к сведениям об уточняемом земельном участке с кадастровым номером** 68:30:0001067:1 :

| 1. | — |
|---|---|

**1. Сведения о характерных точках границ уточняемого земельного участка с кадастровым номером** 68:30:0001067:3 :

Система координат МСК-68, зона 1 Зона № 1

| Обозначение характерных точек границ | Координаты, м | | | | Метод определения координат | Формулы, примененные для расчета средней квадратической погрешности определения координат характерных точек границ (Mt), с подставленными в такие формулы значениями и итоговые (вычисленные) значения Mt, м | Описание закрепления точки |
|---|---|---|---|---|---|---|---|
| | содержатся в Едином государственном реестре недвижимости | | определены в результате выполнения комплексных кадастровых работ | | | | |
| | X | Y | X | Y | | | |
| 1 | 2 | 3 | 4 | 5 | 6 | 7 | 8 |
| 45841 | 177,45 | 154,67 | — | — | Метод спутниковых геодезических измерений (определений) | 0,10 | — |
| 45840 | 202,47 | 237,25 | — | — | | | |

| 1 | 2 | 3 | 4 | 5 | 6 | 7 | 8 |
|---|---|---|---|---|---|---|---|
| 45848 | 189,84 | 241,42 | — | — | Метод спутниковых геодезических измерений (определений) | 0,10 | — |
| 45849 | 163,63 | 155,46 | — | — | | | |
| 45850 | 176,50 | 151,54 | — | — | | | |
| н45847 У | — | — | 350 332,02 | 1 302 446,00 | | √(0,08^2 + 0,06^2) = 0,10 | |
| н45846 У | — | — | 350 339,64 | 1 302 480,58 | | | |
| н45845 У | — | — | 350 341,27 | 1 302 489,48 | | | |
| н45844 У | — | — | 350 341,71 | 1 302 492,23 | | | |
| н45843 У | — | — | 350 343,44 | 1 302 501,82 | | | |
| н45842 У | — | — | 350 348,54 | 1 302 528,88 | | | |
| н45851 У | — | — | 350 335,36 | 1 302 531,87 | | | |
| н45852 У | — | — | 350 321,93 | 1 302 462,40 | | | |
| н34980 У | — | — | 350 318,14 | 1 302 445,26 | | | |
| н34979 У | — | — | 350 331,30 | 1 302 442,56 | | | |
| 45841 | 177,45 | 154,67 | — | — | | 0,10 | |

**2. Сведения о частях границ уточняемого земельного участка с кадастровым номером** 68:30:0001067:3 :

| Обозначение части границ | | Горизонтальное проложение (S), м | Описание прохождения части границ | Сведения о согласовании местоположения границ (согласовано/спорное) |
|---|---|---|---|---|
| от т. | до т. | | | |
| 1 | 2 | 3 | 4 | 5 |
| н45847У | н45846У | 35,41 | — | согласовано |
| н45846У | н45845У | 9,05 | | |
| н45845У | н45844У | 2,78 | | |

| 1 | 2 | 3 | 4 | 5 |
|---|---|---|---|---|
| н45844У | н45843У | 9,74 | — | согласовано |
| н45843У | н45842У | 27,54 | | |
| н45842У | н45851У | 13,51 | | |
| н45851У | н45852У | 70,76 | | |
| н45852У | н34980У | 17,55 | | |
| н34980У | н34979У | 13,43 | | |
| н34979У | н45847У | 3,51 | | |

**3. Сведения о характеристиках уточняемого земельного участка с кадастровым номером** 68:30:0001067:3 :

| № п/п | Наименование характеристики | Значение характеристики |
|---|---|---|
| 1 | 2 | 3 |
| 1. | Адрес земельного участка | — |
| 1.1. | Сведения о местоположении земельного участка (при отсутствии адреса) в структурированном в соответствии с федеральной информационной адресной системой виде | — |
| 1.2. | Дополнительные сведения о местоположении земельного участка | — |
| 2. | Площадь земельного участка ± величина погрешности определения (вычисления) площади (Р ± ΔР), м² | 1 200 ± 12,00 |
| 3. | Формула, примененная для вычисления предельной погрешности определения площади земельного участка, с подставленными значениями и итоговые (вычисленные) значения | 3,5*0,10*√(1 200) = 12 |
| 4. | Площадь земельного участка согласно сведениям Единого государственного реестра недвижимости (Ркад), м² | 1 200,00 |
| 5. | Оценка расхождения Р и Ркад (Р - Ркад), м² | 0 |
| 6. | Предельный минимальный и максимальный размеры земельного участка (Рмин и Рмакс), м² | Рмин = 200<br>Рмакс = 5 000 |
| 7. | Кадастровый или иной государственный учетный номер (инвентарный) здания, сооружения, объекта незавершенного строительства, расположенного на земельном участке | 68:30:0001067:17; 68:30:0000000:228 |
| 8. | Вид (виды) разрешенного использования | — |
| 8.1. | Дополнительные сведения об использовании земельного участка | — |
| 9. | Сведения о земельных участках (землях общего пользования, территории общего пользования), посредством которых обеспечивается доступ | Земли общего пользования |

| 1 | 2 | 3 |
|---|---|---|
| 10. | Иные сведения | На местности границы данного земельных участков существуют более 15 лет, его границы в ходе проведения ККР установлены по фактическому пользованию без захвата земель общего пользования, с учетом привязки к смежным земельным участкам, границы которых ранее были установлены в системе координат МСК-68 |

**4. Пояснения к сведениям об уточняемом земельном участке с кадастровым номером** 68:30:0001067:3 :

| 1. | — |
|---|---|

**1. Сведения о характерных точках границ уточняемого земельного участка с кадастровым номером** 68:30:0001067:4 :

Система координат МСК-68, зона 1 Зона № 1

| Обозначение характерных точек границ | Координаты, м | | | | Метод определения координат | Формулы, примененные для расчета средней квадратической погрешности определения координат характерных точек границ (Mt), с подставленными в такие формулы значениями и итоговые (вычисленные) значения Mt, м | Описание закрепления точки |
|---|---|---|---|---|---|---|---|
| | содержатся в Едином государственном реестре недвижимости | | определены в результате выполнения комплексных кадастровых работ | | | | |
| | X | Y | X | Y | | | |
| 1 | 2 | 3 | 4 | 5 | 6 | 7 | 8 |
| 32846 | 100,00 | 100,00 | — | — | Метод спутниковых геодезических измерений (определений) | 0,10 | — |
| 35004 | 95,47 | 86,97 | — | — | | | |
| 35005 | 106,80 | 83,03 | — | — | | | |
| 35006 | 111,33 | 96,06 | — | — | | | |
| н35007 У | — | — | 350 242,58 | 1 302 339,56 | | √(0,08^2 + 0,06^2) = 0,10 | |
| н35008 У | — | — | 350 239,34 | 1 302 326,15 | | | |
| н35009 У | — | — | 350 251,00 | 1 302 323,33 | | | |
| н35010 У | — | — | 350 254,24 | 1 302 336,74 | | | |

| 1 | 2 | 3 | 4 | 5 | 6 | 7 | 8 |
|---|---|---|---|---|---|---|---|
| 32846 | 100,00 | 100,00 | — | — | Метод спутниковых геодезических измерений (определений) | 0,10 | — |

**2. Сведения о частях границ уточняемого земельного участка с кадастровым номером** 68:30:0001067:4 :

| Обозначение части границ | | Горизонтальное проложение (S), м | Описание прохождения части границ | Сведения о согласовании местоположения границ (согласовано/спорное) |
|---|---|---|---|---|
| от т. | до т. | | | |
| 1 | 2 | 3 | 4 | 5 |
| н35007У | н35008У | 13,80 | — | согласовано |
| н35008У | н35009У | 12,00 | | |
| н35009У | н35010У | 13,80 | | |
| н35010У | н35007У | 12,00 | | |

**3. Сведения о характеристиках уточняемого земельного участка с кадастровым номером** 68:30:0001067:4 :

| № п/п | Наименование характеристики | Значение характеристики |
|---|---|---|
| 1 | 2 | 3 |
| 1. | Адрес земельного участка | — |
| 1.1. | Сведения о местоположении земельного участка (при отсутствии адреса) в структурированном в соответствии с федеральной информационной адресной системой виде | — |
| 1.2. | Дополнительные сведения о местоположении земельного участка | — |
| 2. | Площадь земельного участка ± величина погрешности определения (вычисления) площади (Р ± ΔР), м² | 166 ± 5,00 |
| 3. | Формула, примененная для вычисления предельной погрешности определения площади земельного участка, с подставленными значениями и итоговые (вычисленные) значения | 3,5*0,10*√(166) = 5 |
| 4. | Площадь земельного участка согласно сведениям Единого государственного реестра недвижимости (Ркад), м² | 165,00 |
| 5. | Оценка расхождения Р и Ркад (Р - Ркад), м² | 1 |
| 6. | Предельный минимальный и максимальный размеры земельного участка (Рмин и Рмакс), м² | —<br>— |
| 7. | Кадастровый или иной государственный учетный номер (инвентарный) здания, сооружения, объекта незавершенного строительства, расположенного на земельном участке | 68:30:0001075:70 |
| 8. | Вид (виды) разрешенного использования | — |

| 1 | 2 | 3 |
|---|---|---|
| 8.1. | Дополнительные сведения об использовании земельного участка | — |
| 9. | Сведения о земельных участках (землях общего пользования, территории общего пользования), посредством которых обеспечивается доступ | Земли общего пользования |
| 10. | Иные сведения | На местности границы данного земельных участков существуют более 15 лет, его границы в ходе проведения ККР установлены по фактическому пользованию без захвата земель общего пользования, с учетом привязки к смежным земельным участкам, границы которых ранее были установлены в системе координат МСК-68 |

**4. Пояснения к сведениям об уточняемом земельном участке с кадастровым номером** 68:30:0001067:4 :

| 1. | — |
|---|---|

**1. Сведения о характерных точках границ уточняемого земельного участка с кадастровым номером** 68:30:0001067:5 :

Система координат МСК-68, зона 1 Зона № 1

| Обозначение характерных точек границ | Координаты, м | | | | Метод определения координат | Формулы, примененные для расчета средней квадратической погрешности определения координат характерных точек границ (Mt), с подставленными в такие формулы значениями и итоговые (вычисленные) значения Mt, м | Описание закрепления точки |
|---|---|---|---|---|---|---|---|
| | содержатся в Едином государственном реестре недвижимости | | определены в результате выполнения комплексных кадастровых работ | | | | |
| | X | Y | X | Y | | | |
| 1 | 2 | 3 | 4 | 5 | 6 | 7 | 8 |
| 34994 | 215,75 | 232,87 | — | — | Метод спутниковых геодезических измерений (определений) | 0,10 | — |
| 34995 | 190,89 | 150,75 | — | — | | | |
| 34996 | 179,42 | 112,87 | — | — | | | |
| 34997 | 193,11 | 107,53 | — | — | | | |
| 34998 | 235,05 | 226,49 | — | — | | | |
| н34999 У | — | — | 350 362,52 | 1 302 525,85 | | √(0,08^2 + 0,06^2) = 0,10 | |

| 1 | 2 | 3 | 4 | 5 | 6 | 7 | 8 |
|---|---|---|---|---|---|---|---|
| н35000 У | — | — | 350 355,94 | 1 302 489,40 | Метод спутниковых геодезических измерений (определений) | √(0,08^2 + 0,06^2) = 0,10 | — |
| н35001 У | — | — | 350 345,77 | 1 302 443,35 | | | |
| н35002 У | — | — | 350 337,02 | 1 302 400,53 | | | |
| н35003 У | — | — | 350 351,09 | 1 302 396,57 | | | |
| н34992 У | — | — | 350 357,96 | 1 302 423,97 | | | |
| н34991 У | — | — | 350 382,27 | 1 302 521,04 | | | |
| 34994 | 215,75 | 232,87 | — | — | | 0,10 | |

**2. Сведения о частях границ уточняемого земельного участка с кадастровым номером** 68:30:0001067:5 :

| Обозначение части границ | | Горизонтальное проложение (S), м | Описание прохождения части границ | Сведения о согласовании местоположения границ (согласовано/спорное) |
|---|---|---|---|---|
| от т. | до т. | | | |
| 1 | 2 | 3 | 4 | 5 |
| н34999У | н35000У | 37,04 | — | согласовано |
| н35000У | н35001У | 47,16 | | |
| н35001У | н35002У | 43,70 | | |
| н35002У | н35003У | 14,62 | | |
| н35003У | н34992У | 28,25 | | |
| н34992У | н34991У | 100,07 | | |
| н34991У | н34999У | 20,33 | | |

**3. Сведения о характеристиках уточняемого земельного участка с кадастровым номером** 68:30:0001067:5 :

| № п/п | Наименование характеристики | Значение характеристики |
|---|---|---|
| 1 | 2 | 3 |
| 1. | Адрес земельного участка | — |
| 1.1. | Сведения о местоположении земельного участка (при отсутствии адреса) в структурированном в соответствии с федеральной информационной адресной системой виде | — |
| 1.2. | Дополнительные сведения о местоположении земельного участка | — |

| 1 | 2 | 3 |
|---|---|---|
| 2. | Площадь земельного участка ± величина погрешности определения (вычисления) площади (Р ± ΔР), м² | 2 200 ± 16,00 |
| 3. | Формула, примененная для вычисления предельной погрешности определения площади земельного участка, с подставленными значениями и итоговые (вычисленные) значения | 3,5*0,10*√(2 200) = 16 |
| 4. | Площадь земельного участка согласно сведениям Единого государственного реестра недвижимости (Ркад), м² | 2 200,00 |
| 5. | Оценка расхождения Р и Ркад (Р - Ркад), м² | 0 |
| 6. | Предельный минимальный и максимальный размеры земельного участка (Рмин и Рмакс), м² | Рмин = 200<br>Рмакс = 5 000 |
| 7. | Кадастровый или иной государственный учетный номер (инвентарный) здания, сооружения, объекта незавершенного строительства, расположенного на земельном участке | 68:30:0001023:283; 68:30:0000000:228 |
| 8. | Вид (виды) разрешенного использования | — |
| 8.1. | Дополнительные сведения об использовании земельного участка | — |
| 9. | Сведения о земельных участках (землях общего пользования, территории общего пользования), посредством которых обеспечивается доступ | Земли общего пользования |
| 10. | Иные сведения | На местности границы данного земельных участков существуют более 15 лет, его границы в ходе проведения ККР установлены по фактическому пользованию без захвата земель общего пользования, с учетом привязки к смежным земельным участкам, границы которых ранее были установлены в системе координат МСК-68 |
| **4. Пояснения к сведениям об уточняемом земельном участке с кадастровым номером** | | 68:30:0001067:5 : |
| 1. | — | |

**1. Сведения о характерных точках границ уточняемого земельного участка с кадастровым номером** 68:30:0001067:6 :

Система координат МСК-68, зона 1 Зона № 1

| Обозначение характерных точек границ | Координаты, м | | | | Метод определения координат | Формулы, примененные для расчета средней квадратической погрешности определения координат характерных точек границ (Mt), с подставленными в такие формулы значениями и итоговые (вычисленные) значения Mt, м | Описание закрепления точки |
|---|---|---|---|---|---|---|---|
| | содержатся в Едином государственном реестре недвижимости | | определены в результате выполнения комплексных кадастровых работ | | | | |
| | X | Y | X | Y | | | |
| 1 | 2 | 3 | 4 | 5 | 6 | 7 | 8 |
| 34984 | 65,60 | 74,16 | — | — | Метод спутниковых геодезических измерений (определений) | 0,10 | — |
| 34985 | 81,17 | 110,14 | — | — | | | |
| 34986 | 60,17 | 119,23 | — | — | | | |
| 34987 | 20,51 | 27,64 | — | — | | | |
| 34988 | 32,07 | 21,43 | — | — | | | |
| н34989 У | — | — | 350 396,54 | 1 302 481,60 | | √(0,08^2 + 0,06^2) = 0,10 | |
| н34990 У | — | — | 350 404,40 | 1 302 515,23 | | | |
| н34991 У | — | — | 350 382,27 | 1 302 521,04 | | | |
| н34992 У | — | — | 350 357,96 | 1 302 423,97 | | | |
| н34993 У | — | — | 350 370,71 | 1 302 420,56 | | | |
| 34984 | 65,60 | 74,16 | — | — | | 0,10 | |

**2. Сведения о частях границ уточняемого земельного участка с кадастровым номером** 68:30:0001067:6 :

| Обозначение части границ | | Горизонтальное проложение (S), м | Описание прохождения части границ | Сведения о согласовании местоположения границ (согласовано/спорное) |
|---|---|---|---|---|
| от т. | до т. | | | |
| 1 | 2 | 3 | 4 | 5 |
| н34989У | н34990У | 34,54 | — | согласовано |
| н34990У | н34991У | 22,88 | | |
| н34991У | н34992У | 100,07 | | |
| н34992У | н34993У | 13,20 | | |
| н34993У | н34989У | 66,28 | | |

**3. Сведения о характеристиках уточняемого земельного участка с кадастровым номером** 68:30:0001067:6 :

| № п/п | Наименование характеристики | Значение характеристики |
|---|---|---|
| 1 | 2 | 3 |
| 1. | Адрес земельного участка | — |
| 1.1. | Сведения о местоположении земельного участка (при отсутствии адреса) в структурированном в соответствии с федеральной информационной адресной системой виде | — |
| 1.2. | Дополнительные сведения о местоположении земельного участка | — |
| 2. | Площадь земельного участка ± величина погрешности определения (вычисления) площади (Р ± ΔР), м² | 2 000 ± 16,00 |
| 3. | Формула, примененная для вычисления предельной погрешности определения площади земельного участка, с подставленными значениями и итоговые (вычисленные) значения | 3,5*0,10*√(2 000) = 16 |
| 4. | Площадь земельного участка согласно сведениям Единого государственного реестра недвижимости (Ркад), м² | 2 000,00 |
| 5. | Оценка расхождения Р и Ркад (Р - Ркад), м² | 0 |
| 6. | Предельный минимальный и максимальный размеры земельного участка (Рмин и Рмакс), м² | Рмин = 200<br>Рмакс = 5 000 |
| 7. | Кадастровый или иной государственный учетный номер (инвентарный) здания, сооружения, объекта незавершенного строительства, расположенного на земельном участке | 68:30:0001067:19 |
| 8. | Вид (виды) разрешенного использования | — |
| 8.1. | Дополнительные сведения об использовании земельного участка | — |

| 1 | 2 | 3 |
|---|---|---|
| 9. | Сведения о земельных участках (землях общего пользования, территории общего пользования), посредством которых обеспечивается доступ | Земли общего пользования |
| 10. | Иные сведения | На местности границы данного земельных участков существуют более 15 лет, его границы в ходе проведения ККР установлены по фактическому пользованию без захвата земель общего пользования, с учетом привязки к смежным земельным участкам, границы которых ранее были установлены в системе координат МСК-68 |

**4. Пояснения к сведениям об уточняемом земельном участке с кадастровым номером** 68:30:0001067:6 :

| 1. | — |
|---|---|

**1. Сведения о характерных точках границ уточняемого земельного участка с кадастровым номером** 68:30:0001067:7 :

Система координат МСК-68, зона 1 Зона № 1

| Обозначение характерных точек границ | Координаты, м | | | | Метод определения координат | Формулы, примененные для расчета средней квадратической погрешности определения координат характерных точек границ (Mt), с подставленными в такие формулы значениями и итоговые (вычисленные) значения Mt, м | Описание закрепления точки |
|---|---|---|---|---|---|---|---|
| | содержатся в Едином государственном реестре недвижимости | | определены в результате выполнения комплексных кадастровых работ | | | | |
| | X | Y | X | Y | | | |
| 1 | 2 | 3 | 4 | 5 | 6 | 7 | 8 |
| 45853 | 106,73 | 79,29 | — | — | Метод спутниковых геодезических измерений (определений) | 0,10 | — |
| 45854 | 97,88 | 52,30 | — | — | | | |
| 45855 | 91,20 | 30,43 | — | — | | | |
| 45856 | 84,78 | 10,67 | — | — | | | |
| 45857 | 99,12 | 4,19 | — | — | | | |
| 45858 | 100,08 | 7,07 | — | — | | | |
| 45859 | 128,65 | 92,28 | — | — | | | |

| 1 | 2 | 3 | 4 | 5 | 6 | 7 | 8 |
|---|---|---|---|---|---|---|---|
| 45860 | 113,38 | 97,83 | — | — | Метод спутниковых геодезических измерений (определений) | 0,10 | — |
| н45852 У | — | — | 350 321,93 | 1 302 462,40 | | √(0,08^2 + 0,06^2) = 0,10 | |
| н45851 У | — | — | 350 335,36 | 1 302 531,87 | | | |
| н45861 У | — | — | 350 318,92 | 1 302 535,19 | | | |
| н45862 У | — | — | 350 311,70 | 1 302 498,46 | | | |
| н45863 У | — | — | 350 309,33 | 1 302 487,63 | | | |
| н45864 У | — | — | 350 305,64 | 1 302 465,01 | | | |
| н45865 У | — | — | 350 302,15 | 1 302 447,02 | | | |
| н34981 У | — | — | 350 317,95 | 1 302 444,04 | | | |
| н34980 У | — | — | 350 318,14 | 1 302 445,26 | | | |
| 45853 | 106,73 | 79,29 | — | — | | 0,10 | |

**2. Сведения о частях границ уточняемого земельного участка с кадастровым номером** 68:30:0001067:7 :

| Обозначение части границ | | Горизонтальное проложение (S), м | Описание прохождения части границ | Сведения о согласовании местоположения границ (согласовано/спорное) |
|---|---|---|---|---|
| от т. | до т. | | | |
| 1 | 2 | 3 | 4 | 5 |
| н45852У | н45851У | 70,76 | — | согласовано |
| н45851У | н45861У | 16,77 | | |
| н45861У | н45862У | 37,43 | | |
| н45862У | н45863У | 11,09 | | |
| н45863У | н45864У | 22,92 | | |
| н45864У | н45865У | 18,33 | | |
| н45865У | н34981У | 16,08 | | |
| н34981У | н34980У | 1,23 | | |
| н34980У | н45852У | 17,55 | | |

| **3. Сведения о характеристиках уточняемого земельного участка с кадастровым номером** | | 68:30:0001067:7 : |
|---|---|---|
| № п/п | Наименование характеристики | Значение характеристики |
| 1 | 2 | 3 |
| 1. | Адрес земельного участка | — |
| 1.1. | Сведения о местоположении земельного участка (при отсутствии адреса) в структурированном в соответствии с федеральной информационной адресной системой виде | — |
| 1.2. | Дополнительные сведения о местоположении земельного участка | — |
| 2. | Площадь земельного участка ± величина погрешности определения (вычисления) площади (Р ± ΔР), м² | 1 500 ± 14,00 |
| 3. | Формула, примененная для вычисления предельной погрешности определения площади земельного участка, с подставленными значениями и итоговые (вычисленные) значения | 3,5*0,10*√(1 500) = 14 |
| 4. | Площадь земельного участка согласно сведениям Единого государственного реестра недвижимости (Ркад), м² | 1 500,00 |
| 5. | Оценка расхождения Р и Ркад (Р - Ркад), м² | 0 |
| 6. | Предельный минимальный и максимальный размеры земельного участка (Рмин и Рмакс), м² | Рмин = 200<br>Рмакс = 5 000 |
| 7. | Кадастровый или иной государственный учетный номер (инвентарный) здания, сооружения, объекта незавершенного строительства, расположенного на земельном участке | 68:30:0001067:16; 68:30:0000000:228 |
| 8. | Вид (виды) разрешенного использования | — |
| 8.1. | Дополнительные сведения об использовании земельного участка | — |
| 9. | Сведения о земельных участках (землях общего пользования, территории общего пользования), посредством которых обеспечивается доступ | Земли общего пользования |
| 10. | Иные сведения | На местности границы данного земельных участков существуют более 15 лет, его границы в ходе проведения ККР установлены по фактическому пользованию без захвата земель общего пользования, с учетом привязки к смежным земельным участкам, границы которых ранее были установлены в системе координат МСК-68 |
| **4. Пояснения к сведениям об уточняемом земельном участке с кадастровым номером** | | 68:30:0001067:7 : |
| 1. | — | |

**1. Сведения о характерных точках границ уточняемого земельного участка с кадастровым номером** 68:30:0001067:133 :

Система координат МСК-68, зона 1 Зона № 1

| Обозначение характерных точек границ | Координаты, м | | | | Метод определения координат | Формулы, примененные для расчета средней квадратической погрешности определения координат характерных точек границ (Mt), с подставленными в такие формулы значениями и итоговые (вычисленные) значения Mt, м | Описание закрепления точки |
|---|---|---|---|---|---|---|---|
| | содержатся в Едином государственном реестре недвижимости | | определены в результате выполнения комплексных кадастровых работ | | | | |
| | X | Y | X | Y | | | |
| 1 | 2 | 3 | 4 | 5 | 6 | 7 | 8 |
| 45866 | 350 317,95 | 1 302 535,41 | — | — | Метод спутниковых геодезических измерений (определений) | 0,10 | — |
| 45867 | 350 309,23 | 1 302 537,37 | — | — | | | |
| 45868 | 350 306,92 | 1 302 526,42 | — | — | | | |
| 45869 | 350 315,70 | 1 302 524,50 | — | — | | | |
| н45870 У | — | — | 350 317,23 | 1 302 535,57 | | √(0,08^2 + 0,06^2) = 0,10 | |
| н45871 У | — | — | 350 308,51 | 1 302 537,53 | | | |
| н45872 У | — | — | 350 306,20 | 1 302 526,58 | | | |
| н45873 У | — | — | 350 314,98 | 1 302 524,66 | | | |
| 45866 | 350 317,95 | 1 302 535,41 | — | — | | 0,10 | |

**2. Сведения о частях границ уточняемого земельного участка с кадастровым номером** 68:30:0001067:133 :

| Обозначение части границ | | Горизонтальное проложение (S), м | Описание прохождения части границ | Сведения о согласовании местоположения границ (согласовано/спорное) |
|---|---|---|---|---|
| от т. | до т. | | | |
| 1 | 2 | 3 | 4 | 5 |
| н45870У | н45871У | 8,94 | — | согласовано |
| н45871У | н45872У | 11,19 | | |

| 1 | 2 | 3 | 4 | 5 |
|---|---|---|---|---|
| н45872У | н45873У | 8,99 | — | согласовано |
| н45873У | н45870У | 11,14 | | |

**3. Сведения о характеристиках уточняемого земельного участка с кадастровым номером** 68:30:0001067:133 :

| № п/п | Наименование характеристики | Значение характеристики |
|---|---|---|
| 1 | 2 | 3 |
| 1. | Адрес земельного участка | — |
| 1.1. | Сведения о местоположении земельного участка (при отсутствии адреса) в структурированном в соответствии с федеральной информационной адресной системой виде | — |
| 1.2. | Дополнительные сведения о местоположении земельного участка | — |
| 2. | Площадь земельного участка ± величина погрешности определения (вычисления) площади (Р ± ΔР), м² | 100 ± 4,00 |
| 3. | Формула, примененная для вычисления предельной погрешности определения площади земельного участка, с подставленными значениями и итоговые (вычисленные) значения | 3,5*0,10*√(100) = 4 |
| 4. | Площадь земельного участка согласно сведениям Единого государственного реестра недвижимости (Ркад), м² | 100,00 |
| 5. | Оценка расхождения Р и Ркад (Р - Ркад), м² | 0 |
| 6. | Предельный минимальный и максимальный размеры земельного участка (Рмин и Рмакс), м² | Рмин = 120<br>Рмакс = 5 000 |
| 7. | Кадастровый или иной государственный учетный номер (инвентарный) здания, сооружения, объекта незавершенного строительства, расположенного на земельном участке | — |
| 8. | Вид (виды) разрешенного использования | — |
| 8.1. | Дополнительные сведения об использовании земельного участка | — |
| 9. | Сведения о земельных участках (землях общего пользования, территории общего пользования), посредством которых обеспечивается доступ | Земли общего пользования |
| 10. | Иные сведения | На местности границы данного земельных участков существуют более 15 лет, его границы в ходе проведения ККР установлены по фактическому пользованию без захвата земель общего пользования, с учетом привязки к смежным земельным участкам, границы которых ранее были установлены в системе координат МСК-68 |

**4. Пояснения к сведениям об уточняемом земельном участке с кадастровым номером** 68:30:0001067:133 :

| 1. | — |
|---|---|

**1. Сведения о характерных точках границ уточняемого земельного участка с кадастровым номером** 68:30:0001067:134 :

Система координат МСК-68, зона 1 Зона № 1

| Обозначение характерных точек границ | Координаты, м | | | | Метод определения координат | Формулы, примененные для расчета средней квадратической погрешности определения координат характерных точек границ (Mt), с подставленными в такие формулы значениями и итоговые (вычисленные) значения Mt, м | Описание закрепления точки |
|---|---|---|---|---|---|---|---|
| | содержатся в Едином государственном реестре недвижимости | | определены в результате выполнения комплексных кадастровых работ | | | | |
| | X | Y | X | Y | | | |
| 1 | 2 | 3 | 4 | 5 | 6 | 7 | 8 |
| 45867 | 350 309,23 | 1 302 537,37 | — | — | Метод спутниковых геодезических измерений (определений) | 0,10 | — |
| 45874 | 350 307,25 | 1 302 537,81 | — | — | | | |
| 45875 | 350 303,93 | 1 302 518,39 | — | — | | | |
| 45876 | 350 297,22 | 1 302 489,74 | — | — | | | |
| 45877 | 350 310,14 | 1 302 487,88 | — | — | | | |
| 45878 | 350 315,44 | 1 302 515,79 | — | — | | | |
| 45879 | 350 319,64 | 1 302 535,03 | — | — | | | |
| 45866 | 350 317,95 | 1 302 535,41 | — | — | | | |
| 45869 | 350 315,70 | 1 302 524,50 | — | — | | | |
| 45868 | 350 306,92 | 1 302 526,42 | — | — | | | |
| н45880 У | — | — | 350 308,51 | 1 302 537,53 | | √(0,08^2 + 0,06^2) = 0,10 | |

| 1 | 2 | 3 | 4 | 5 | 6 | 7 | 8 |
|---|---|---|---|---|---|---|---|
| н45881 У | — | — | 350 306,75 | 1 302 537,92 | Метод спутниковых геодезических измерений (определений) | √(0,08^2 + 0,06^2) = 0,10 | — |
| н45882 У | — | — | 350 299,71 | 1 302 501,10 | | | |
| н45883 У | — | — | 350 297,55 | 1 302 489,85 | | | |
| н45863 У | — | — | 350 309,33 | 1 302 487,63 | | | |
| н45862 У | — | — | 350 311,70 | 1 302 498,46 | | | |
| н45861 У | — | — | 350 318,92 | 1 302 535,19 | | | |
| н45884 У | — | — | 350 317,23 | 1 302 535,57 | | | |
| н45885 У | — | — | 350 314,98 | 1 302 524,66 | | | |
| н45886 У | — | — | 350 306,20 | 1 302 526,58 | | | |
| 45867 | 350 309,23 | 1 302 537,37 | — | — | | 0,10 | |

**2. Сведения о частях границ уточняемого земельного участка с кадастровым номером** 68:30:0001067:134 :

| Обозначение части границ | | Горизонтальное проложение (S), м | Описание прохождения части границ | Сведения о согласовании местоположения границ (согласовано/спорное) |
|---|---|---|---|---|
| от т. | до т. | | | |
| 1 | 2 | 3 | 4 | 5 |
| н45880У | н45881У | 1,80 | — | согласовано |
| н45881У | н45882У | 37,49 | | |
| н45882У | н45883У | 11,46 | | |
| н45883У | н45863У | 11,99 | | |
| н45863У | н45862У | 11,09 | | |
| н45862У | н45861У | 37,43 | | |
| н45861У | н45884У | 1,73 | | |
| н45884У | н45885У | 11,14 | | |
| н45885У | н45886У | 8,99 | | |
| н45886У | н45880У | 11,19 | | |

| **3. Сведения о характеристиках уточняемого земельного участка с кадастровым номером** 68:30:0001067:134 : | | |
|---|---|---|
| № п/п | Наименование характеристики | Значение характеристики |
| 1 | 2 | 3 |
| 1. | Адрес земельного участка | — |
| 1.1. | Сведения о местоположении земельного участка (при отсутствии адреса) в структурированном в соответствии с федеральной информационной адресной системой виде | — |
| 1.2. | Дополнительные сведения о местоположении земельного участка | — |
| 2. | Площадь земельного участка ± величина погрешности определения (вычисления) площади (Р ± ΔР), м² | 500 ± 8,00 |
| 3. | Формула, примененная для вычисления предельной погрешности определения площади земельного участка, с подставленными значениями и итоговые (вычисленные) значения | 3,5*0,10*√(500) = 8 |
| 4. | Площадь земельного участка согласно сведениям Единого государственного реестра недвижимости (Ркад), м² | 500,00 |
| 5. | Оценка расхождения Р и Ркад (Р - Ркад), м² | 0 |
| 6. | Предельный минимальный и максимальный размеры земельного участка (Рмин и Рмакс), м² | Рмин = 300<br>Рмакс = 2 000 |
| 7. | Кадастровый или иной государственный учетный номер (инвентарный) здания, сооружения, объекта незавершенного строительства, расположенного на земельном участке | 68:30:0001067:15 |
| 8. | Вид (виды) разрешенного использования | — |
| 8.1. | Дополнительные сведения об использовании земельного участка | — |
| 9. | Сведения о земельных участках (землях общего пользования, территории общего пользования), посредством которых обеспечивается доступ | Земли общего пользования |
| 10. | Иные сведения | На местности границы данного земельных участков существуют более 15 лет, его границы в ходе проведения ККР установлены по фактическому пользованию без захвата земель общего пользования, с учетом привязки к смежным земельным участкам, границы которых ранее были установлены в системе координат МСК-68 |
| **4. Пояснения к сведениям об уточняемом земельном участке с кадастровым номером** 68:30:0001067:134 : | | |
| 1. | — | |

**Описание местоположения здания, сооружения, объекта незавершенного строительства на земельном участке**

**1. Сведения о характерных точках контура объекта недвижимости с кадастровым номером** 68:30:0001023:283 :

Система координат МСК-68, зона 1 Зона № 1

| Обозначение характерных точек границ | Содержатся в Едином государственном реестре недвижимости | | | Определены в ходе выполнения комплексных кадастровых работ | | | Метод определения координат | Формулы, примененные для расчета средней квадратической погрешности определения координат характерных точек (Mt), м, с подставленными в такие формулы значениями и итоговые (вычисленные) значения Mt, м |
|---|---|---|---|---|---|---|---|---|
| | координаты, м | | Радиус, м | координаты, м | | Радиус, м | | |
| | X | Y | R | X | Y | R | | |
| 1 | 2 | 3 | 4 | 5 | 6 | 7 | 8 | 9 |
| н16443 О | — | — | — | 350 370,30 | 1 302 501,79 | — | Метод спутниковых геодезических измерений (определений) | √(0,08^2 + 0,06^2) = 0,10 |
| н16444 О | — | — | — | 350 373,96 | 1 302 514,00 | — | | |
| н16445 О | — | — | — | 350 368,36 | 1 302 515,68 | — | | |
| н16446 О | — | — | — | 350 364,70 | 1 302 503,47 | — | | |
| н16443 О | — | — | — | 350 370,30 | 1 302 501,79 | — | | |

**2. Сведения о характеристиках объекта недвижимости с кадастровым номером** 68:30:0001023:283 :

| № п/п | Наименование характеристики | Значение характеристики |
|---|---|---|
| 1 | 2 | 3 |
| 1. | Вид объекта недвижимости | Здание |
| 2. | Ранее присвоенный государственный учетный номер (инвентарный) здания, сооружения, объекта незавершенного строительства | — |
| 3. | Кадастровый номер земельного участка (земельных участков), в границах которого (которых) расположены здание, сооружение, объект незавершенного строительства | 68:30:0001067:5 |
| 4. | Уникальный учетный номер кадастрового квартала, в границах которого расположены здание, сооружение, объект незавершенного строительства | 68:30:0001067 |

| 1 | 2 | 3 |
|---|---|---|
| 5. | Адрес здания, сооружения, объекта незавершенного строительства | — |
| 5.1. | Сведения о местоположении здания, сооружения, объекта незавершенного строительства (при отсутствии адреса) в структурированном в соответствии с федеральной информационной адресной системой виде | — |
| 5.2. | Дополнительные сведения о местоположении | — |
| 6. | Иные сведения | — |

**3. Пояснения к сведениям об объекте недвижимости с кадастровым номером** 68:30:0001023:283 :

| 1. | — |
|---|---|

**1. Сведения о характерных точках контура объекта недвижимости с кадастровым номером** 68:30:0001067:15 :

Система координат МСК-68, зона 1 Зона № 1

| Обозначение характерных точек границ | Содержатся в Едином государственном реестре недвижимости | | | Определены в ходе выполнения комплексных кадастровых работ | | | Метод определения координат | Формулы, примененные для расчета средней квадратической погрешности определения координат характерных точек (Mt), м, с подставленными в такие формулы значениями и итоговые (вычисленные) значения Mt, м |
|---|---|---|---|---|---|---|---|---|
| | координаты, м | | Радиус, м | координаты, м | | Радиус, м | | |
| | X | Y | R | X | Y | R | | |
| 1 | 2 | 3 | 4 | 5 | 6 | 7 | 8 | 9 |
| н10369 О | — | — | — | 350 315,71 | 1 302 523,04 | — | Метод спутниковых геодезических измерений (определений) | √(0,08^2 + 0,06^2) = 0,10 |
| н10370 О | — | — | — | 350 304,85 | 1 302 525,08 | — | | |
| н10371 О | — | — | — | 350 303,45 | 1 302 517,68 | — | | |
| н10372 О | — | — | — | 350 314,32 | 1 302 515,64 | — | | |
| н10369 О | — | — | — | 350 315,71 | 1 302 523,04 | — | | |

**2. Сведения о характеристиках объекта недвижимости с кадастровым номером** 68:30:0001067:15 :

| № п/п | Наименование характеристики | Значение характеристики |
|---|---|---|
| 1 | 2 | 3 |
| 1. | Вид объекта недвижимости | Здание |

| 1 | 2 | 3 |
|---|---|---|
| 2. | Ранее присвоенный государственный учетный номер (инвентарный) здания, сооружения, объекта незавершенного строительства | — |
| 3. | Кадастровый номер земельного участка (земельных участков), в границах которого (которых) расположены здание, сооружение, объект незавершенного строительства | 68:30:0001067:134 |
| 4. | Уникальный учетный номер кадастрового квартала, в границах которого расположены здание, сооружение, объект незавершенного строительства | 68:30:0001067 |
| 5. | Адрес здания, сооружения, объекта незавершенного строительства | — |
| 5.1. | Сведения о местоположении здания, сооружения, объекта незавершенного строительства (при отсутствии адреса) в структурированном в соответствии с федеральной информационной адресной системой виде | — |
| 5.2. | Дополнительные сведения о местоположении | — |
| 6. | Иные сведения | — |

**3. Пояснения к сведениям об объекте недвижимости с кадастровым номером** 68:30:0001067:15 :

| 1. | — |
|---|---|

**1. Сведения о характерных точках контура объекта недвижимости с кадастровым номером** 68:30:0001067:16 :

Система координат МСК-68, зона 1 Зона № 1

| Обозначение характерных точек границ | Содержатся в Едином государственном реестре недвижимости | | | Определены в ходе выполнения комплексных кадастровых работ | | | Метод определения координат | Формулы, примененные для расчета средней квадратической погрешности определения координат характерных точек (Mt), м, с подставленными в такие формулы значениями и итоговые (вычисленные) значения Mt, м |
|---|---|---|---|---|---|---|---|---|
| | координаты, м | | Радиус, м | координаты, м | | Радиус, м | | |
| | X | Y | R | X | Y | R | | |
| 1 | 2 | 3 | 4 | 5 | 6 | 7 | 8 | 9 |
| н10373 О | — | — | — | 350 328,18 | 1 302 510,21 | — | Метод спутниковых геодезических измерений (определений) | √(0,08^2 + 0,06^2) = 0,10 |
| н10374 О | — | — | — | 350 330,42 | 1 302 522,46 | — | | |
| н10375 О | — | — | — | 350 324,99 | 1 302 523,46 | — | | |

| 1 | 2 | 3 | 4 | 5 | 6 | 7 | 8 | 9 |
|---|---|---|---|---|---|---|---|---|
| н10376 О | — | — | — | 350 324,13 | 1 302 518,73 | — | Метод спутниковых геодезических измерений (определений) | √(0,08^2 + 0,06^2) = 0,10 |
| н10377 О | — | — | — | 350 320,35 | 1 302 519,42 | — | | |
| н10378 О | — | — | — | 350 319,86 | 1 302 516,74 | — | | |
| н10379 О | — | — | — | 350 321,30 | 1 302 516,48 | — | | |
| н10380 О | — | — | — | 350 320,41 | 1 302 511,63 | — | | |
| н10373 О | — | — | — | 350 328,18 | 1 302 510,21 | — | | |

**2. Сведения о характеристиках объекта недвижимости с кадастровым номером** 68:30:0001067:16 :

| № п/п | Наименование характеристики | Значение характеристики |
|---|---|---|
| 1 | 2 | 3 |
| 1. | Вид объекта недвижимости | Здание |
| 2. | Ранее присвоенный государственный учетный номер (инвентарный) здания, сооружения, объекта незавершенного строительства | — |
| 3. | Кадастровый номер земельного участка (земельных участков), в границах которого (которых) расположены здание, сооружение, объект незавершенного строительства | 68:30:0001067:7 |
| 4. | Уникальный учетный номер кадастрового квартала, в границах которого расположены здание, сооружение, объект незавершенного строительства | 68:30:0001067 |
| 5. | Адрес здания, сооружения, объекта незавершенного строительства | — |
| 5.1. | Сведения о местоположении здания, сооружения, объекта незавершенного строительства (при отсутствии адреса) в структурированном в соответствии с федеральной информационной адресной системой виде | — |
| 5.2. | Дополнительные сведения о местоположении | — |
| 6. | Иные сведения | — |

**3. Пояснения к сведениям об объекте недвижимости с кадастровым номером** 68:30:0001067:16 :

| | |
|---|---|
| 1. | — |

**1. Сведения о характерных точках контура объекта недвижимости с кадастровым номером** 68:30:0001067:17 :

Система координат МСК-68, зона 1 Зона № 1

| Обозначение характерных точек границ | Содержатся в Едином государственном реестре недвижимости | | | Определены в ходе выполнения комплексных кадастровых работ | | | Метод определения координат | Формулы, примененные для расчета средней квадратической погрешности определения координат характерных точек (Mt), м, с подставленными в такие формулы значениями и итоговые (вычисленные) значения Mt, м |
|---|---|---|---|---|---|---|---|---|
| | координаты, м | | Радиус, м | координаты, м | | Радиус, м | | |
| | X | Y | R | X | Y | R | | |
| 1 | 2 | 3 | 4 | 5 | 6 | 7 | 8 | 9 |
| н10381 О | — | — | — | 350 342,65 | 1 302 506,76 | — | Метод спутниковых геодезических измерений (определений) | √(0,08^2 + 0,06^2) = 0,10 |
| н10382 О | — | — | — | 350 344,77 | 1 302 519,82 | — | | |
| н10383 О | — | — | — | 350 339,09 | 1 302 520,75 | — | | |
| н10384 О | — | — | — | 350 336,96 | 1 302 507,69 | — | | |
| н10381 О | — | — | — | 350 342,65 | 1 302 506,76 | — | | |

**2. Сведения о характеристиках объекта недвижимости с кадастровым номером** 68:30:0001067:17 :

| № п/п | Наименование характеристики | Значение характеристики |
|---|---|---|
| 1 | 2 | 3 |
| 1. | Вид объекта недвижимости | Здание |
| 2. | Ранее присвоенный государственный учетный номер (инвентарный) здания, сооружения, объекта незавершенного строительства | — |
| 3. | Кадастровый номер земельного участка (земельных участков), в границах которого (которых) расположены здание, сооружение, объект незавершенного строительства | 68:30:0001067:3 |
| 4. | Уникальный учетный номер кадастрового квартала, в границах которого расположены здание, сооружение, объект незавершенного строительства | 68:30:0001067 |

| 1 | 2 | 3 |
|---|---|---|
| 5. | Адрес здания, сооружения, объекта незавершенного строительства | — |
| 5.1. | Сведения о местоположении здания, сооружения, объекта незавершенного строительства (при отсутствии адреса) в структурированном в соответствии с федеральной информационной адресной системой виде | — |
| 5.2. | Дополнительные сведения о местоположении | — |
| 6. | Иные сведения | — |

**3. Пояснения к сведениям об объекте недвижимости с кадастровым номером** 68:30:0001067:17 :

| 1. | — |
|---|---|

**1. Сведения о характерных точках контура объекта недвижимости с кадастровым номером** 68:30:0001067:18 :

Система координат МСК-68, зона 1 Зона № 1

| Обозначение характерных точек границ | Содержатся в Едином государственном реестре недвижимости | | | Определены в ходе выполнения комплексных кадастровых работ | | | Метод определения координат | Формулы, примененные для расчета средней квадратической погрешности определения координат характерных точек (Mt), м, с подставленными в такие формулы значениями и итоговые (вычисленные) значения Mt, м |
|---|---|---|---|---|---|---|---|---|
| | координаты, м | | Радиус, м | координаты, м | | Радиус, м | | |
| | X | Y | R | X | Y | R | | |
| 1 | 2 | 3 | 4 | 5 | 6 | 7 | 8 | 9 |
| н10385 О | — | — | — | 350 357,79 | 1 302 509,82 | — | Метод спутниковых геодезических измерений (определений) | √(0,08^2 + 0,06^2) = 0,10 |
| н10386 О | — | — | — | 350 358,70 | 1 302 517,91 | — | | |
| н10387 О | — | — | — | 350 354,64 | 1 302 518,36 | — | | |
| н10388 О | — | — | — | 350 353,73 | 1 302 510,28 | — | | |
| н10385 О | — | — | — | 350 357,79 | 1 302 509,82 | — | | |

**2. Сведения о характеристиках объекта недвижимости с кадастровым номером** 68:30:0001067:18 :

| № п/п | Наименование характеристики | Значение характеристики |
|---|---|---|
| 1 | 2 | 3 |
| 1. | Вид объекта недвижимости | Здание |

| 1 | 2 | 3 |
|---|---|---|
| 2. | Ранее присвоенный государственный учетный номер (инвентарный) здания, сооружения, объекта незавершенного строительства | — |
| 3. | Кадастровый номер земельного участка (земельных участков), в границах которого (которых) расположены здание, сооружение, объект незавершенного строительства | 68:30:0001067:1 |
| 4. | Уникальный учетный номер кадастрового квартала, в границах которого расположены здание, сооружение, объект незавершенного строительства | 68:30:0001067 |
| 5. | Адрес здания, сооружения, объекта незавершенного строительства | — |
| 5.1. | Сведения о местоположении здания, сооружения, объекта незавершенного строительства (при отсутствии адреса) в структурированном в соответствии с федеральной информационной адресной системой виде | — |
| 5.2. | Дополнительные сведения о местоположении | — |
| 6. | Иные сведения | — |

**3. Пояснения к сведениям об объекте недвижимости с кадастровым номером** 68:30:0001067:18 :

| 1. | — |
|---|---|

**1. Сведения о характерных точках контура объекта недвижимости с кадастровым номером** 68:30:0001067:19 :

Система координат МСК-68, зона 1 Зона № 1

| Обозначение характерных точек границ | Содержатся в Едином государственном реестре недвижимости | | | Определены в ходе выполнения комплексных кадастровых работ | | | Метод определения координат | Формулы, примененные для расчета средней квадратической погрешности определения координат характерных точек (Mt), м, с подставленными в такие формулы значениями и итоговые (вычисленные) значения Mt, м |
|---|---|---|---|---|---|---|---|---|
| | координаты, м | | Радиус, м | координаты, м | | Радиус, м | | |
| | X | Y | R | X | Y | R | | |
| 1 | 2 | 3 | 4 | 5 | 6 | 7 | 8 | 9 |
| н10389 О | — | — | — | 350 396,58 | 1 302 510,48 | — | Метод спутниковых геодезических измерений (определений) | √(0,08^2 + 0,06^2) = 0,10 |
| н10390 О | — | — | — | 350 385,66 | 1 302 512,65 | — | | |
| н10391 О | — | — | — | 350 384,75 | 1 302 508,07 | — | | |

| 1 | 2 | 3 | 4 | 5 | 6 | 7 | 8 | 9 |
|---|---|---|---|---|---|---|---|---|
| н10392 О | — | — | — | 350 395,67 | 1 302 505,90 | — | Метод спутниковых геодезических измерений (определений) | √(0,08^2 + 0,06^2) = 0,10 |
| н10389 О | — | — | — | 350 396,58 | 1 302 510,48 | — | | |

**2. Сведения о характеристиках объекта недвижимости с кадастровым номером** 68:30:0001067:19 :

| № п/п | Наименование характеристики | Значение характеристики |
|---|---|---|
| 1 | 2 | 3 |
| 1. | Вид объекта недвижимости | Здание |
| 2. | Ранее присвоенный государственный учетный номер (инвентарный) здания, сооружения, объекта незавершенного строительства | — |
| 3. | Кадастровый номер земельного участка (земельных участков), в границах которого (которых) расположены здание, сооружение, объект незавершенного строительства | 68:30:0001067:6 |
| 4. | Уникальный учетный номер кадастрового квартала, в границах которого расположены здание, сооружение, объект незавершенного строительства | 68:30:0001067 |
| 5. | Адрес здания, сооружения, объекта незавершенного строительства | — |
| 5.1. | Сведения о местоположении здания, сооружения, объекта незавершенного строительства (при отсутствии адреса) в структурированном в соответствии с федеральной информационной адресной системой виде | — |
| 5.2. | Дополнительные сведения о местоположении | — |
| 6. | Иные сведения | — |

**3. Пояснения к сведениям об объекте недвижимости с кадастровым номером** 68:30:0001067:19 :

| | |
|---|---|
| 1. | — |

**1. Сведения о характерных точках контура объекта недвижимости с кадастровым номером** 68:30:0001075:70 :

Система координат МСК-68, зона 1 Зона № 1

| Обозначение характерных точек границ | Содержатся в Едином государственном реестре недвижимости | | | Определены в ходе выполнения комплексных кадастровых работ | | | Метод определения координат | Формулы, примененные для расчета средней квадратической погрешности определения координат характерных точек (Mt), м, с подставленными в такие формулы значениями и итоговые (вычисленные) значения Mt, м |
|---|---|---|---|---|---|---|---|---|
| | координаты, м | | Радиус, м | координаты, м | | Радиус, м | | |
| | X | Y | R | X | Y | R | | |
| 1 | 2 | 3 | 4 | 5 | 6 | 7 | 8 | 9 |
| н9836О | — | — | — | 350 252,02 | 1 302 332,11 | — | Метод спутниковых геодезических измерений (определений) | √(0,08^2 + 0,06^2) = 0,10 |
| н9837О | — | — | — | 350 242,29 | 1 302 334,28 | — | | |
| н9838О | — | — | — | 350 240,89 | 1 302 328,03 | — | | |
| н9839О | — | — | — | 350 250,62 | 1 302 325,86 | — | | |
| н9836О | — | — | — | 350 252,02 | 1 302 332,11 | — | | |

**2. Сведения о характеристиках объекта недвижимости с кадастровым номером** 68:30:0001075:70 :

| № п/п | Наименование характеристики | Значение характеристики |
|---|---|---|
| 1 | 2 | 3 |
| 1. | Вид объекта недвижимости | Здание |
| 2. | Ранее присвоенный государственный учетный номер (инвентарный) здания, сооружения, объекта незавершенного строительства | — |
| 3. | Кадастровый номер земельного участка (земельных участков), в границах которого (которых) расположены здание, сооружение, объект незавершенного строительства | 68:30:0001067:4 |
| 4. | Уникальный учетный номер кадастрового квартала, в границах которого расположены здание, сооружение, объект незавершенного строительства | 68:30:0001067 |

| 1 | 2 | 3 |
|---|---|---|
| 5. | Адрес здания, сооружения, объекта незавершенного строительства | — |
| 5.1. | Сведения о местоположении здания, сооружения, объекта незавершенного строительства (при отсутствии адреса) в структурированном в соответствии с федеральной информационной адресной системой виде | — |
| 5.2. | Дополнительные сведения о местоположении | — |
| 6. | Иные сведения | — |
| **3. Пояснения к сведениям об объекте недвижимости с кадастровым номером** 68:30:0001075:70 : | | |
| 1. | — | |

**Схема границ земельных участков**




**Масштаб 1:1 000**

ПРИЛОЖЕНИЕ № 17
УТВЕРЖДЕНА
приказом министерства
имущественных отношений и
государственного заказа
Тамбовской области
от 18.09.2025 № 708

Карта-план территории
кадастрового квартала 68:30:0001068

# КАРТА-ПЛАН ТЕРРИТОРИИ

## Пояснительная записка

**1. Сведения о территории выполнения комплексных кадастровых работ:**

*68:30:0001068*

(наименование субъекта Российской Федерации, муниципального образования, населенного пункта, уникальные учетные номера кадастровых кварталов, иные сведения, позволяющие определить местоположение территории, на которой выполняются комплексные кадастровые работы, например, наименование садоводческого или огороднического некоммерческого товарищества, гаражного кооператива, элемента планировочной структуры)

**2. Основания выполнения комплексных кадастровых работ:**

Наименование, дата и номер документа, на основании которого выполняются комплексные кадастровые работы:

*Государственный контракт № 0164200001925000183-725790-157788 от 17 марта 2025 г., выдан Министерство имущественных отношений и государственного заказа Тамбовской области*

**3. Дата подготовки карты-плана территории:** *16 сентября 2025 г.*

**4. Сведения о заказчике(ах) комплексных кадастровых работ:**

В отношении юридического лица, органа местного самоуправления муниципального района, муниципального округа или городского округа либо уполномоченного исполнительного органа государственной власти субъекта Российской Федерации:

полное или сокращенное (в случае, если имеется) наименование: *Министерство имущественных отношений и государственного заказа Тамбовской области*

основной государственный регистрационный номер: *1066829046844*

идентификационный номер налогоплательщика: *6831000240*

В отношении физического лица или представителя физических или юридических лиц:

фамилия, имя. отчество (последнее - при наличии): –

страховой номер индивидуального лицевого счета в системе обязательного пенсионного страхования Российской Федерации (СНИЛС): –

Наименование и реквизиты документа, подтверждающие полномочия представителя заказчика(ов) комплексных кадастровых работ:

–

Адрес электронной почты (для направления уведомления о результатах внесения сведений в Единый государственный реестр недвижимости):

–

**5. Сведения об исполнителе комплексных кадастровых работ:**

Полное или сокращенное (в случае, если имеется) наименование и адрес юридического лица, с которым заключен государственный или муниципальный контракт либо договор подряда на выполнение комплексных кадастровых работ:

–

Фамилия, имя. отчество кадастрового инженера (последнее - при наличии): *Чиркин Евгений Александрович*

и основной государственный регистрационный номер кадастрового инженера индивидуального предпринимателя (ОГРНИП): *318344300021161*

Страховой номер индивидуального лицевого счета в системе обязательного пенсионного страхования Российской Федерации (СНИЛС) кадастрового инженера: *152-892-276-89*

Уникальный реестровый номер кадастрового инженера в реестре саморегулируемой организации кадастровых инженеров и дата внесения сведений о физическом лице в такой реестр: *НП001325, 30 мая 2016 г.*

Полное или (в случае, если имеется) сокращенное наименование саморегулируемой организации кадастровых инженеров, членом которой является кадастровый инженер:

*Кадастровые инженеры юга*

Контактный телефон: *+79275392962*

Почтовый адрес и адрес электронной почты, по которым осуществляется связь с кадастровым инженером:

*гор. Волгоград, ул. им. Маршала Василевского, д. 4, кв. 18, ewgeniychirkin@mail.ru*

**6. Перечень документов, использованных при подготовке карты-плана территории:**

| № п/п | Реквизиты документа | | | | |
|---|---|---|---|---|---|
| | Вид | Дата | Номер | Наименование | Иные сведения |
| 1 | 2 | 3 | 4 | 5 | 6 |
| 1 | Кадастровый план территории, выдан: Филиал публично-правовой компании "Роскадастр" по Тамбовской области | 17 марта 2025 г. | КУВИ-001/2025-69874429 | Кадастровый план территории | — |
| 2 | Материалы картографо-геодезического фонда, выдан: ППК Роскадастр | 7 апреля 2025 г. | 170-8700/2025-В | Выписка о пунктах государственной геодезической сети, государственной нивелирной сети и государственной гравиметрической сети | — |
| 3 | Материалы картографо-геодезического фонда, выдан: ППК "Роскадастр | 21 марта 2025 г. | 171-7472/2025-В | Сведения ЕЭКО | Масштаб: 1:2000<br>Дата создания: 31 июля 2022 г. |
| 4 | Иной документ, содержащий описание объекта, выдан: ППК "Роскадастр" | 6 апреля 2023 г. | 50-0074/23 | Письмо о рассмотрении обращений (о включении в ФФПД технического отчета "Создание сети дифференциальных станций" | — |

**7. Пояснения к карте-плану территории:**

| Пояснительная записка |
| --- |
| Настоящая карта-план территории разработана в результате проведения комплексных кадастровых работ на территории кадастрового кварталаn 68:30:0001068 (территория г. Уварово Тамбовской области)<br>Карта-план территории кадастрового квартала 68:30:0001068 утверждена Постановлением об утверждении карта-планов территорий, подготовленных в результате выполнения комплексных кадастровых работ в границах кадастрового квартала.<br>Неотъемлемой частью КПТР является:<br>- акт согласования границ земельных участков, который включен в состав Приложения. Согласно данного акта, границы всех земельных участков являются согласованными;<br>- заключение согласительной комиссии;<br>- протокол заседания согласительной комиссии по вопросу согласования местоположения границ земельных участков<br><br>В результате выполнения комплексных кадастровых работ:<br>1) обеспечивается уточнение границ 12 земельных участков;<br>2) исправляются границы 43 земельных участков;<br>3) осуществляется уточнение местоположения на земельных участках границ 47 объектов капитального строительства;<br>4) исправляются границы 3 ОКС.<br><br>В ходе выполнения кадастровых работ проведен анализ материалов, согласно сведений ЕГРН, представленных в виде кадастровых планов территорий и выписок из ЕГРН в отношении земельных участков и объектов капитального строительства, картографические материалы и материалы из фонда данных, полученных в результате проведения землеустройства, действующие правила землепользования и застройки. утвержденные применительно к данной территории работ.<br>Земельные участки, в отношении которых проводятся комплексные кадастровые работы, расположены в границах г. Уварово , в градостроительной зоне "Зона малоэтажной жилой застройки" (Ж1), для которой для участков с ВРИ - для ведения личного подсобного хозяйства и ведение огородничества установлены предельные минимальные (200 кв.м.) и максимальные (5000 кв.м.) размеры земельных участков, для участков с ВРИ - садоводство установлены предельные минимальные (200 кв.м.) и максимальные (1500 кв.м.) размеры земельных участков. Правила землепользования и застройки утверждены Решением "О внесении изменений в ПЗиЗ муниципального образованияг.о. - город Уварово Тамбовской области. Ссылка на официальный источник: https://fgistp.economy.gov.ru/lk/#/document-show/345723.<br>Координаты характерных точек границ земельных участков и объектов капитального строительства получены методом спутниковых геодезических определений. Границы земельных участков определены по ограждениям на местности, существующим на местности 15 и более лет. В целях выполнения кадастровых работ, кадастровым инженером были получены материалы дистанционного зондирования земли, изготовленный АО "Роскартография", и переданный в пользование ФФПД. Масштаб картографического произведения 1:2000. Реквизиты картографического материала приведены в разделе "Исходные данные" |
| Сведения о заказчике |
| Комплексные кадастровые работы выполнены в рамках исполнения государственного контракта № 0164200001925000183-725790-157788 от 17.03.2025 г.<br>Заказчиком комплексных кадастровых работ является Министерство имущественных отношений и государственного заказа Тамбовской области, ИНН 6831000240, ОГРН 1066829046844 |
| Сведения о кадастровом инженере |
| Карта-план территории подготовлен кадастровым инженером Чиркиным Евгением Александровичем (квалификационный аттестат № 34-14-538 от 22.08.2014), включенным в реестр членов Ассоциации СРО "Кадастровые инженеры юга" 30.052016 г. № НП001325. Номер регистрации в государственном реестре лиц, осуществляющих кадастровую деятельность – 31758. Страховой номер индивидуального лицевого счета в системе обязательного пенсионного страхования Российской Федерации (СНИЛС) 152-892-276 89. |

Сведения о геодезической основе, использованной при подготовке карты-плана территории

Определение координат поворотных точек границ земельных участков выполнено методом спутниковых геодезических измерений. В качестве базовой станции для определения координат точек границ использовалась базовая станция Уварово (UVAR), держателем которой является группа EFT-CORS. В разделе исходные данные приведено письмо ПКК "Роскадастр", подтверждающее передачу данных EFT-CORS в фонды данных субъектов Российской Федерации или федеральный фонд пространственных данных.
Вторым приемником, реквизиты которого указаны в разделе "Инструменты", было проведено полевое обследование пунктов ГГС (Ржакса, Березовка, Уварово, Подгорное), а также объекты недвижимости в границах проведения кадастровых работ.

Сведения об уточняемых земельных участках

В ходе проведения комплексных кадастровых работ были уточнены местоположение и площадь земельных участков, а также исправлены сведения о местоположении и (или) площади земельных участков, при этом при таком исправлении площадь изменяется не более, чем на 10 процентов от площади, содержащейся в ЕГРН.

Описание местоположения здания, сооружения, объекта незавершенного строительства на земельном участке

В ходе проведения комплексных кадастровых работ было уточнено местоположение границ объектов капитального строительства на земельных участках.
Также исправлены границы ОКС 68:30:0001023:76, 68:30:0001068:87, 68:30:0001068:89. Такое исправление вызвано неверным определением координат характерных точек границ ОКС до проведения ККР, и не связано с проведенной реконструкцией здания.

## Сведения о пунктах геодезической сети и средствах измерений

**1. Сведения о пунктах геодезической сети:**

| № п/п | Вид геодезической сети | Название пункта геодезической сети и тип знака | Система координат пункта геодезической сети | Координаты пункта, м | | Дата обследования 14 апреля 2025 г. Сведения о состоянии | | |
|---|---|---|---|---|---|---|---|---|
| | | | | X | Y | наружного знака пункта | центра пункта | марки центра пункта |
| 1 | 2 | 3 | 4 | 5 | 6 | 7 | 8 | 9 |
| 1 | Астрономо-геодезическая сеть. 2 | Ржакса, пирамида | МСК-68, зона 1 | 364 763,74 | 1 287 261,69 | Сохранился | Сохранился | Сохранился |
| 2 | Астрономо-геодезическая сеть. 2 | Березовка, пирамида | | 347 697,09 | 1 288 347,24 | Не обнаружен | | |
| 3 | Астрономо-геодезическая сеть. 2 | Уварово, пирамида | | 353 506,37 | 1 301 173,14 | | | |
| 4 | Геодезическая сеть сгущения. 3 | Подгорное, пирамида | | 341 674,67 | 1 303 820,45 | | | |

**2. Сведения об использованных средствах измерений:**

| № п/п | Наименование и обозначение типа средства измерений - прибора (инструмента, аппаратуры) | Заводской или серийный номер средства измерений | Реквизиты свидетельства о поверке прибора (инструмента, аппаратуры) и (или) срок действия поверки |
|---|---|---|---|
| 1 | 2 | 3 | 4 |
| 1 | Stonex S8 GNSS | STNS84412003 | свидетельство № С-ГКФ/01-04-2025/42177429, выдано 01.04.2025г., срок действия поверки - до 31.03.2026г. |

| 1 | 2 | 3 | 4 |
|---|---|---|---|
| 2 | EFT RS1 | RS1-2014-014 | свидетельство № С-ГСХ/06-05-2025/431033643 |

## Сведения об уточняемых земельных участках

**1. Сведения о характерных точках границ уточняемого земельного участка с кадастровым номером** 68:30:0001068:1 :

Система координат МСК-68, зона 1 Зона № 1

| Обозначение характерных точек границ | Координаты, м | | | | Метод определения координат | Формулы, примененные для расчета средней квадратической погрешности определения координат характерных точек границ (Mt), с подставленными в такие формулы значениями и итоговые (вычисленные) значения Mt, м | Описание закрепления точки |
|---|---|---|---|---|---|---|---|
| | содержатся в Едином государственном реестре недвижимости | | определены в результате выполнения комплексных кадастровых работ | | | | |
| | X | Y | X | Y | | | |
| 1 | 2 | 3 | 4 | 5 | 6 | 7 | 8 |
| н32250 У | 350 240,33 | 1 302 776,51 | 350 240,33 | 1 302 776,51 | Метод спутниковых геодезических измерений (определений) | √(0,08^2 + 0,06^2) = 0,10 | — |
| н32249 У | 350 245,56 | 1 302 788,90 | 350 245,56 | 1 302 788,90 | | | |
| н32248 У | 350 253,56 | 1 302 807,11 | 350 253,56 | 1 302 807,11 | | | |
| н32247 У | 350 253,41 | 1 302 807,55 | 350 253,41 | 1 302 807,55 | | | |
| н32246 У | 350 258,51 | 1 302 815,62 | 350 258,51 | 1 302 815,62 | | | |
| н34971 У | 350 245,23 | 1 302 825,40 | 350 245,23 | 1 302 825,40 | | | |
| н34972 У | 350 243,46 | 1 302 821,46 | 350 243,46 | 1 302 821,46 | | | |
| н34973 У | 350 237,96 | 1 302 823,03 | 350 237,96 | 1 302 823,03 | | | |
| н34974 У | 350 233,94 | 1 302 814,92 | 350 233,94 | 1 302 814,92 | | | |
| н34975 У | 350 240,31 | 1 302 812,12 | 350 240,31 | 1 302 812,12 | | | |
| н34976 У | 350 232,83 | 1 302 794,17 | 350 232,83 | 1 302 794,17 | | | |

| 1 | 2 | 3 | 4 | 5 | 6 | 7 | 8 |
|---|---|---|---|---|---|---|---|
| н34977 У | 350 228,65 | 1 302 783,56 | 350 228,65 | 1 302 783,56 | Метод спутниковых геодезических измерений (определений) | √(0,08^2 + 0,06^2) = 0,10 | — |
| н34978 У | 350 227,83 | 1 302 781,39 | 350 227,83 | 1 302 781,39 | | | |
| н32250 У | 350 240,33 | 1 302 776,51 | 350 240,33 | 1 302 776,51 | | | |

**2. Сведения о частях границ уточняемого земельного участка с кадастровым номером** 68:30:0001068:1 :

| Обозначение части границ | | Горизонтальное проложение (S), м | Описание прохождения части границ | Сведения о согласовании местоположения границ (согласовано/спорное) |
|---|---|---|---|---|
| от т. | до т. | | | |
| 1 | 2 | 3 | 4 | 5 |
| н32250У | н32249У | 13,45 | — | согласовано |
| н32249У | н32248У | 19,89 | | |
| н32248У | н32247У | 0,46 | | |
| н32247У | н32246У | 9,55 | | |
| н32246У | н34971У | 16,49 | | |
| н34971У | н34972У | 4,32 | | |
| н34972У | н34973У | 5,72 | | |
| н34973У | н34974У | 9,05 | | |
| н34974У | н34975У | 6,96 | | |
| н34975У | н34976У | 19,45 | | |
| н34976У | н34977У | 11,40 | | |
| н34977У | н34978У | 2,32 | | |
| н34978У | н32250У | 13,42 | | |

**3. Сведения о характеристиках уточняемого земельного участка с кадастровым номером** 68:30:0001068:1 :

| № п/п | Наименование характеристики земельного участка | Значение характеристики |
|---|---|---|
| 1 | 2 | 3 |
| 1. | Адрес земельного участка | — |
| 1.1. | Сведения о местоположении земельного участка (при отсутствии адреса) в структурированном в соответствии с федеральной информационной адресной системой виде | — |
| 1.2. | Дополнительные сведения о местоположении земельного участка | — |
| 2. | Площадь земельного участка ± величина погрешности определения (вычисления) площади (Р ± ΔР), м² | 701 ± 9,00 |

| 1 | 2 | 3 |
|---|---|---|
| 3. | Формула, примененная для вычисления предельной погрешности определения площади земельного участка, с подставленными значениями и итоговые (вычисленные) значения | 3,5*0,10*√(701) = 9 |
| 4. | Площадь земельного участка согласно сведениям Единого государственного реестра недвижимости (Ркад), м² | 600,00 |
| 5. | Оценка расхождения Р и Ркад (Р - Ркад), м² | 101 |
| 6. | Предельный минимальный и максимальный размеры земельного участка (Рмин и Рмакс), м² | Рмин = 200<br>Рмакс = 5 000 |
| 7. | Вид (виды) разрешенного использования | — |
| 7.1. | Дополнительные сведения об использовании земельного участка | — |
| 8. | Кадастровый или иной государственный учетный номер (инвентарный) здания, сооружения, объекта незавершенного строительства, расположенного на земельном участке | — |
| 9. | Сведения о земельных участках (землях общего пользования, территории общего пользования), посредством которых обеспечивается доступ | Земли общего пользования |
| 10. | Иные сведения | — |

**4. Пояснения к сведениям об уточняемом земельном участке с кадастровым номером** 68:30:0001068:1 :

| 1. | — |
|---|---|

**1. Сведения о характерных точках границ уточняемого земельного участка с кадастровым номером** 68:30:0001068:2 :

Система координат МСК-68, зона 1 Зона № 1

| Обозначение характерных точек границ | Координаты, м | | | | Метод определения координат | Формулы, примененные для расчета средней квадратической погрешности определения координат характерных точек границ (Mt), с подставленными в такие формулы значениями и итоговые (вычисленные) значения Mt, м | Описание закрепления точки |
|---|---|---|---|---|---|---|---|
| | содержатся в Едином государственном реестре недвижимости | | определены в результате выполнения комплексных кадастровых работ | | | | |
| | X | Y | X | Y | | | |
| 1 | 2 | 3 | 4 | 5 | 6 | 7 | 8 |
| н21931<br>У | 349 960,01 | 1 302 755,11 | 349 960,01 | 1 302 755,11 | Метод спутниковых геодезических измерений (определений) | √(0,08^2 + 0,06^2) = 0,10 | — |

| 1 | 2 | 3 | 4 | 5 | 6 | 7 | 8 |
|---|---|---|---|---|---|---|---|
| н21930 У | 349 947,85 | 1 302 760,48 | 349 947,85 | 1 302 760,48 | Метод спутниковых геодезических измерений (определений) | √(0,08^2 + 0,06^2) = 0,10 | — |
| н21929 У | 349 943,07 | 1 302 762,01 | 349 943,07 | 1 302 762,01 | | | |
| н21928 У | 349 929,27 | 1 302 768,59 | 349 929,27 | 1 302 768,59 | | | |
| н33731 У | 349 926,87 | 1 302 763,83 | 349 926,87 | 1 302 763,83 | | | |
| н21886 У | 349 917,16 | 1 302 745,86 | 349 917,16 | 1 302 745,86 | | | |
| н21885 У | 349 928,53 | 1 302 740,97 | 349 928,53 | 1 302 740,97 | | | |
| н21884 У | 349 935,83 | 1 302 744,08 | 349 935,83 | 1 302 744,08 | | | |
| н21883 У | 349 945,15 | 1 302 739,57 | 349 945,15 | 1 302 739,57 | | | |
| н21882 У | 349 946,70 | 1 302 742,71 | 349 946,70 | 1 302 742,71 | | | |
| н21881 У | 349 978,71 | 1 302 728,96 | 349 978,71 | 1 302 728,96 | | | |
| н21932 У | 349 984,55 | 1 302 745,46 | 349 984,55 | 1 302 745,46 | | | |
| н21931 У | 349 960,01 | 1 302 755,11 | 349 960,01 | 1 302 755,11 | | | |

**2. Сведения о частях границ уточняемого земельного участка с кадастровым номером** 68:30:0001068:2 :

| Обозначение части границ | | Горизонтальное проложение (S), м | Описание прохождения части границ | Сведения о согласовании местоположения границ (согласовано/спорное) |
|---|---|---|---|---|
| от т. | до т. | | | |
| 1 | 2 | 3 | 4 | 5 |
| н21931У | н21930У | 13,29 | — | согласовано |
| н21930У | н21929У | 5,02 | | |
| н21929У | н21928У | 15,29 | | |
| н21928У | н33731У | 5,33 | | |
| н33731У | н21886У | 20,43 | | |
| н21886У | н21885У | 12,38 | | |
| н21885У | н21884У | 7,93 | | |

| 1 | 2 | 3 | 4 | 5 |
|---|---|---|---|---|
| н21884У | н21883У | 10,35 | — | согласовано |
| н21883У | н21882У | 3,50 | | |
| н21882У | н21881У | 34,84 | | |
| н21881У | н21932У | 17,50 | | |
| н21932У | н21931У | 26,37 | | |

**3. Сведения о характеристиках уточняемого земельного участка с кадастровым номером** 68:30:0001068:2 :

| № п/п | Наименование характеристики земельного участка | Значение характеристики |
|---|---|---|
| 1 | 2 | 3 |
| 1. | Адрес земельного участка | — |
| 1.1. | Сведения о местоположении земельного участка (при отсутствии адреса) в структурированном в соответствии с федеральной информационной адресной системой виде | — |
| 1.2. | Дополнительные сведения о местоположении земельного участка | — |
| 2. | Площадь земельного участка ± величина погрешности определения (вычисления) площади (Р ± ΔР), м² | 1 200 ± 12,00 |
| 3. | Формула, примененная для вычисления предельной погрешности определения площади земельного участка, с подставленными значениями и итоговые (вычисленные) значения | 3,5*0,10*√(1 200) = 12 |
| 4. | Площадь земельного участка согласно сведениям Единого государственного реестра недвижимости (Ркад), м² | 1 200,00 |
| 5. | Оценка расхождения Р и Ркад (Р - Ркад), м² | 0 |
| 6. | Предельный минимальный и максимальный размеры земельного участка (Рмин и Рмакс), м² | Рмин = 200<br>Рмакс = 5 000 |
| 7. | Вид (виды) разрешенного использования | — |
| 7.1. | Дополнительные сведения об использовании земельного участка | — |
| 8. | Кадастровый или иной государственный учетный номер (инвентарный) здания, сооружения, объекта незавершенного строительства, расположенного на земельном участке | 68:30:0001068:330 |
| 9. | Сведения о земельных участках (землях общего пользования, территории общего пользования), посредством которых обеспечивается доступ | Земли общего пользования |
| 10. | Иные сведения | — |

**4. Пояснения к сведениям об уточняемом земельном участке с кадастровым номером** 68:30:0001068:2 :

| 1. | — |
|---|---|

**1. Сведения о характерных точках границ уточняемого земельного участка с кадастровым номером** 68:30:0001068:9 :

Система координат МСК-68, зона 1 Зона № 1

| Обозначение характерных точек границ | Координаты, м | | | | Метод определения координат | Формулы, примененные для расчета средней квадратической погрешности определения координат характерных точек границ (Mt), с подставленными в такие формулы значениями и итоговые (вычисленные) значения Mt, м | Описание закрепления точки |
|---|---|---|---|---|---|---|---|
| | содержатся в Едином государственном реестре недвижимости | | определены в результате выполнения комплексных кадастровых работ | | | | |
| | X | Y | X | Y | | | |
| 1 | 2 | 3 | 4 | 5 | 6 | 7 | 8 |
| н29232 У | 350 050,48 | 1 302 731,25 | 350 050,48 | 1 302 731,25 | Метод спутниковых геодезических измерений (определений) | √(0,08^2 + 0,06^2) = 0,10 | — |
| н29233 У | 350 071,33 | 1 302 722,37 | 350 071,33 | 1 302 722,37 | | | |
| н29234 У | 350 073,23 | 1 302 726,84 | 350 073,23 | 1 302 726,84 | | | |
| н29235 У | 350 080,78 | 1 302 744,67 | 350 080,78 | 1 302 744,67 | | | |
| н29236 У | 350 060,06 | 1 302 753,77 | 350 060,06 | 1 302 753,77 | | | |
| н29232 У | 350 050,48 | 1 302 731,25 | 350 050,48 | 1 302 731,25 | | | |

**2. Сведения о частях границ уточняемого земельного участка с кадастровым номером** 68:30:0001068:9 :

| Обозначение части границ | | Горизонтальное проложение (S), м | Описание прохождения части границ | Сведения о согласовании местоположения границ (согласовано/спорное) |
|---|---|---|---|---|
| от т. | до т. | | | |
| 1 | 2 | 3 | 4 | 5 |
| н29232У | н29233У | 22,66 | — | согласовано |
| н29233У | н29234У | 4,86 | | |
| н29234У | н29235У | 19,36 | | |
| н29235У | н29236У | 22,63 | | |
| н29236У | н29232У | 24,47 | | |

| **3. Сведения о характеристиках уточняемого земельного участка с кадастровым номером** 68:30:0001068:9 : | | |
|---|---|---|
| № п/п | Наименование характеристики земельного участка | Значение характеристики |
| 1 | 2 | 3 |
| 1. | Адрес земельного участка | — |
| 1.1. | Сведения о местоположении земельного участка (при отсутствии адреса) в структурированном в соответствии с федеральной информационной адресной системой виде | — |
| 1.2. | Дополнительные сведения о местоположении земельного участка | — |
| 2. | Площадь земельного участка ± величина погрешности определения (вычисления) площади (Р ± ΔР), м² | 551 ± 8,00 |
| 3. | Формула, примененная для вычисления предельной погрешности определения площади земельного участка, с подставленными значениями и итоговые (вычисленные) значения | 3,5*0,10*√(551) = 8 |
| 4. | Площадь земельного участка согласно сведениям Единого государственного реестра недвижимости (Ркад), м² | 551,00 |
| 5. | Оценка расхождения Р и Ркад (Р - Ркад), м² | 0 |
| 6. | Предельный минимальный и максимальный размеры земельного участка (Рмин и Рмакс), м² | Рмин = 200<br>Рмакс = 5 000 |
| 7. | Вид (виды) разрешенного использования | — |
| 7.1. | Дополнительные сведения об использовании земельного участка | — |
| 8. | Кадастровый или иной государственный учетный номер (инвентарный) здания, сооружения, объекта незавершенного строительства, расположенного на земельном участке | — |
| 9. | Сведения о земельных участках (землях общего пользования, территории общего пользования), посредством которых обеспечивается доступ | Земли общего пользования |
| 10. | Иные сведения | — |
| **4. Пояснения к сведениям об уточняемом земельном участке с кадастровым номером** 68:30:0001068:9 : | | |
| 1. | — | |

**1. Сведения о характерных точках границ уточняемого земельного участка с кадастровым номером** 68:30:0001068:12 :

Система координат МСК-68, зона 1 Зона № 1

| Обозначение характерных точек границ | Координаты, м | | | | Метод определения координат | Формулы, примененные для расчета средней квадратической погрешности определения координат характерных точек границ (Mt), с подставленными в такие формулы значениями и итоговые (вычисленные) значения Mt, м | Описание закрепления точки |
|---|---|---|---|---|---|---|---|
| | содержатся в Едином государственном реестре недвижимости | | определены в результате выполнения комплексных кадастровых работ | | | | |
| | X | Y | X | Y | | | |
| 1 | 2 | 3 | 4 | 5 | 6 | 7 | 8 |
| н34931 У | 350 112,05 | 1 302 702,27 | 350 112,05 | 1 302 702,27 | Метод спутниковых геодезических измерений (определений) | √(0,08^2 + 0,06^2) = 0,10 | — |
| н34932 У | 350 108,01 | 1 302 692,92 | 350 108,01 | 1 302 692,92 | | | |
| н34933 У | 350 133,72 | 1 302 683,36 | 350 133,72 | 1 302 683,36 | | | |
| н34934 У | 350 152,33 | 1 302 733,12 | 350 152,33 | 1 302 733,12 | | | |
| н34935 У | 350 134,81 | 1 302 740,00 | 350 134,81 | 1 302 740,00 | | | |
| н34936 У | 350 119,02 | 1 302 699,55 | 350 119,02 | 1 302 699,55 | | | |
| н34931 У | 350 112,05 | 1 302 702,27 | 350 112,05 | 1 302 702,27 | | | |

**2. Сведения о частях границ уточняемого земельного участка с кадастровым номером** 68:30:0001068:12 :

| Обозначение части границ | | Горизонтальное проложение (S), м | Описание прохождения части границ | Сведения о согласовании местоположения границ (согласовано/спорное) |
|---|---|---|---|---|
| от т. | до т. | | | |
| 1 | 2 | 3 | 4 | 5 |
| н34931У | н34932У | 10,19 | — | согласовано |
| н34932У | н34933У | 27,43 | | |
| н34933У | н34934У | 53,13 | | |
| н34934У | н34935У | 18,82 | | |
| н34935У | н34936У | 43,42 | | |
| н34936У | н34931У | 7,48 | | |

| **3. Сведения о характеристиках уточняемого земельного участка с кадастровым номером** 68:30:0001068:12 : | | |
|---|---|---|
| № п/п | Наименование характеристики земельного участка | Значение характеристики |
| 1 | 2 | 3 |
| 1. | Адрес земельного участка | — |
| 1.1. | Сведения о местоположении земельного участка (при отсутствии адреса) в структурированном в соответствии с федеральной информационной адресной системой виде | — |
| 1.2. | Дополнительные сведения о местоположении земельного участка | — |
| 2. | Площадь земельного участка ± величина погрешности определения (вычисления) площади (Р ± ΔР), м² | 1 101 ± 12,00 |
| 3. | Формула, примененная для вычисления предельной погрешности определения площади земельного участка, с подставленными значениями и итоговые (вычисленные) значения | 3,5*0,10*√(1 101) = 12 |
| 4. | Площадь земельного участка согласно сведениям Единого государственного реестра недвижимости (Ркад), м² | 1 101,00 |
| 5. | Оценка расхождения Р и Ркад (Р - Ркад), м² | 0 |
| 6. | Предельный минимальный и максимальный размеры земельного участка (Рмин и Рмакс), м² | Рмин = 200<br>Рмакс = 5 000 |
| 7. | Вид (виды) разрешенного использования | — |
| 7.1. | Дополнительные сведения об использовании земельного участка | — |
| 8. | Кадастровый или иной государственный учетный номер (инвентарный) здания, сооружения, объекта незавершенного строительства, расположенного на земельном участке | — |
| 9. | Сведения о земельных участках (землях общего пользования, территории общего пользования), посредством которых обеспечивается доступ | Земли общего пользования |
| 10. | Иные сведения | — |
| **4. Пояснения к сведениям об уточняемом земельном участке с кадастровым номером** 68:30:0001068:12 : | | |
| 1. | — | |

**1. Сведения о характерных точках границ уточняемого земельного участка с кадастровым номером** 68:30:0001068:14 :

Система координат МСК-68, зона 1 Зона № 1

| Обозначение характерных точек границ | Координаты, м | | | | Метод определения координат | Формулы, примененные для расчета средней квадратической погрешности определения координат характерных точек границ (Mt), с подставленными в такие формулы значениями и итоговые (вычисленные) значения Mt, м | Описание закрепления точки |
|---|---|---|---|---|---|---|---|
| | содержатся в Едином государственном реестре недвижимости | | определены в результате выполнения комплексных кадастровых работ | | | | |
| | X | Y | X | Y | | | |
| 1 | 2 | 3 | 4 | 5 | 6 | 7 | 8 |
| н29247 У | 350 053,06 | 1 302 676,10 | 350 053,06 | 1 302 676,10 | Метод спутниковых геодезических измерений (определений) | √(0,08^2 + 0,06^2) = 0,10 | — |
| н34922 У | 350 070,34 | 1 302 667,66 | 350 070,34 | 1 302 667,66 | | | |
| н34923 У | 350 091,34 | 1 302 719,43 | 350 091,34 | 1 302 719,43 | | | |
| н29234 У | 350 073,23 | 1 302 726,84 | 350 073,23 | 1 302 726,84 | | | |
| н29233 У | 350 071,33 | 1 302 722,37 | 350 071,33 | 1 302 722,37 | | | |
| н29247 У | 350 053,06 | 1 302 676,10 | 350 053,06 | 1 302 676,10 | | | |

**2. Сведения о частях границ уточняемого земельного участка с кадастровым номером** 68:30:0001068:14 :

| Обозначение части границ | | Горизонтальное проложение (S), м | Описание прохождения части границ | Сведения о согласовании местоположения границ (согласовано/спорное) |
|---|---|---|---|---|
| от т. | до т. | | | |
| 1 | 2 | 3 | 4 | 5 |
| н29247У | н34922У | 19,23 | — | согласовано |
| н34922У | н34923У | 55,87 | | |
| н34923У | н29234У | 19,57 | | |
| н29234У | н29233У | 4,86 | | |
| н29233У | н29247У | 49,75 | | |

**3. Сведения о характеристиках уточняемого земельного участка с кадастровым номером** 68:30:0001068:14 :

| № п/п | Наименование характеристики земельного участка | Значение характеристики |
|---|---|---|
| 1 | 2 | 3 |

| 1 | 2 | 3 |
|---|---|---|
| 1. | Адрес земельного участка | — |
| 1.1. | Сведения о местоположении земельного участка (при отсутствии адреса) в структурированном в соответствии с федеральной информационной адресной системой виде | — |
| 1.2. | Дополнительные сведения о местоположении земельного участка | — |
| 2. | Площадь земельного участка ± величина погрешности определения (вычисления) площади (Р ± ΔР), м² | 1 073 ± 11,00 |
| 3. | Формула, примененная для вычисления предельной погрешности определения площади земельного участка, с подставленными значениями и итоговые (вычисленные) значения | 3,5*0,10*√(1 073) = 11 |
| 4. | Площадь земельного участка согласно сведениям Единого государственного реестра недвижимости (Ркад), м² | 1 073,00 |
| 5. | Оценка расхождения Р и Ркад (Р - Ркад), м² | 0 |
| 6. | Предельный минимальный и максимальный размеры земельного участка (Рмин и Рмакс), м² | Рмин = 200<br>Рмакс = 5 000 |
| 7. | Вид (виды) разрешенного использования | — |
| 7.1. | Дополнительные сведения об использовании земельного участка | — |
| 8. | Кадастровый или иной государственный учетный номер (инвентарный) здания, сооружения, объекта незавершенного строительства, расположенного на земельном участке | — |
| 9. | Сведения о земельных участках (землях общего пользования, территории общего пользования), посредством которых обеспечивается доступ | Земли общего пользования |
| 10. | Иные сведения | — |
| **4. Пояснения к сведениям об уточняемом земельном участке с кадастровым номером** 68:30:0001068:14 : | | |
| 1. | — | |

**1. Сведения о характерных точках границ уточняемого земельного участка с кадастровым номером** 68:30:0001068:19 :

Система координат МСК-68, зона 1 Зона № 1

| Обозначение характерных точек границ | Координаты, м | | | | Метод определения координат | Формулы, примененные для расчета средней квадратической погрешности определения координат характерных точек границ (Mt), с подставленными в такие формулы значениями и итоговые (вычисленные) значения Mt, м | Описание закрепления точки |
|---|---|---|---|---|---|---|---|
| | содержатся в Едином государственном реестре недвижимости | | определены в результате выполнения комплексных кадастровых работ | | | | |
| | X | Y | X | Y | | | |
| 1 | 2 | 3 | 4 | 5 | 6 | 7 | 8 |
| н33732 У | 350 209,78 | 1 302 686,15 | 350 209,78 | 1 302 686,15 | Метод спутниковых геодезических измерений (определений) | √(0,08^2 + 0,06^2) = 0,10 | — |
| н33730 У | 350 223,14 | 1 302 682,11 | 350 223,14 | 1 302 682,11 | | | |
| н32313 У | 350 226,84 | 1 302 695,00 | 350 226,84 | 1 302 695,00 | | | |
| н32312 У | 350 229,89 | 1 302 705,63 | 350 229,89 | 1 302 705,63 | | | |
| н33733 У | 350 216,72 | 1 302 709,70 | 350 216,72 | 1 302 709,70 | | | |
| н33732 У | 350 209,78 | 1 302 686,15 | 350 209,78 | 1 302 686,15 | | | |

**2. Сведения о частях границ уточняемого земельного участка с кадастровым номером** 68:30:0001068:19 :

| Обозначение части границ | | Горизонтальное проложение (S), м | Описание прохождения части границ | Сведения о согласовании местоположения границ (согласовано/спорное) |
|---|---|---|---|---|
| от т. | до т. | | | |
| 1 | 2 | 3 | 4 | 5 |
| н33732У | н33730У | 13,96 | — | согласовано |
| н33730У | н32313У | 13,41 | | |
| н32313У | н32312У | 11,06 | | |
| н32312У | н33733У | 13,78 | | |
| н33733У | н33732У | 24,55 | | |

**3. Сведения о характеристиках уточняемого земельного участка с кадастровым номером** 68:30:0001068:19 :

| № п/п | Наименование характеристики земельного участка | Значение характеристики |
|---|---|---|
| 1 | 2 | 3 |

| 1 | 2 | 3 |
|---|---|---|
| 1. | Адрес земельного участка | — |
| 1.1. | Сведения о местоположении земельного участка (при отсутствии адреса) в структурированном в соответствии с федеральной информационной адресной системой виде | — |
| 1.2. | Дополнительные сведения о местоположении земельного участка | — |
| 2. | Площадь земельного участка ± величина погрешности определения (вычисления) площади (Р ± ΔР), м² | 340 ± 6,00 |
| 3. | Формула, примененная для вычисления предельной погрешности определения площади земельного участка, с подставленными значениями и итоговые (вычисленные) значения | 3,5*0,10*√(340) = 6 |
| 4. | Площадь земельного участка согласно сведениям Единого государственного реестра недвижимости (Ркад), м² | 340,00 |
| 5. | Оценка расхождения Р и Ркад (Р - Ркад), м² | 0 |
| 6. | Предельный минимальный и максимальный размеры земельного участка (Рмин и Рмакс), м² | Рмин = 200<br>Рмакс = 5 000 |
| 7. | Вид (виды) разрешенного использования | — |
| 7.1. | Дополнительные сведения об использовании земельного участка | — |
| 8. | Кадастровый или иной государственный учетный номер (инвентарный) здания, сооружения, объекта незавершенного строительства, расположенного на земельном участке | 68:30:0001023:102 |
| 9. | Сведения о земельных участках (землях общего пользования, территории общего пользования), посредством которых обеспечивается доступ | Земли общего пользования |
| 10. | Иные сведения | — |
| **4. Пояснения к сведениям об уточняемом земельном участке с кадастровым номером** 68:30:0001068:19 : | | |
| 1. | — | |

**1. Сведения о характерных точках границ уточняемого земельного участка с кадастровым номером** 68:30:0001068:29 :

Система координат МСК-68, зона 1 Зона № 1

| Обозначение характерных точек границ | Координаты, м | | | | Метод определения координат | Формулы, примененные для расчета средней квадратической погрешности определения координат характерных точек границ (Mt), с подставленными в такие формулы значениями и итоговые (вычисленные) значения Mt, м | Описание закрепления точки |
|---|---|---|---|---|---|---|---|
| | содержатся в Едином государственном реестре недвижимости | | определены в результате выполнения комплексных кадастровых работ | | | | |
| | X | Y | X | Y | | | |
| 1 | 2 | 3 | 4 | 5 | 6 | 7 | 8 |
| н32286 У | 350 267,34 | 1 302 725,80 | 350 267,34 | 1 302 725,80 | Метод спутниковых геодезических измерений (определений) | √(0,08^2 + 0,06^2) = 0,10 | — |
| н32285 У | 350 273,86 | 1 302 753,01 | 350 273,86 | 1 302 753,01 | | | |
| н32284 У | 350 278,10 | 1 302 752,25 | 350 278,10 | 1 302 752,25 | | | |
| н32283 У | 350 286,13 | 1 302 750,46 | 350 286,13 | 1 302 750,46 | | | |
| н32282 У | 350 286,44 | 1 302 752,13 | 350 286,44 | 1 302 752,13 | | | |
| н32281 У | 350 289,43 | 1 302 751,55 | 350 289,43 | 1 302 751,55 | | | |
| н32280 У | 350 291,15 | 1 302 751,21 | 350 291,15 | 1 302 751,21 | | | |
| н32279 У | 350 292,11 | 1 302 756,45 | 350 292,11 | 1 302 756,45 | | | |
| н32278 У | 350 288,90 | 1 302 760,28 | 350 288,90 | 1 302 760,28 | | | |
| н32277 У | 350 284,54 | 1 302 763,72 | 350 284,54 | 1 302 763,72 | | | |
| н32276 У | 350 293,36 | 1 302 781,26 | 350 293,36 | 1 302 781,26 | | | |
| н32310 У | 350 296,49 | 1 302 786,63 | 350 296,49 | 1 302 786,63 | | | |

| 1 | 2 | 3 | 4 | 5 | 6 | 7 | 8 |
|---|---|---|---|---|---|---|---|
| н32311 У | 350 278,75 | 1 302 802,35 | 350 278,75 | 1 302 802,35 | Метод спутниковых геодезических измерений (определений) | √(0,08^2 + 0,06^2) = 0,10 | — |
| н32242 У | 350 277,55 | 1 302 800,08 | 350 277,55 | 1 302 800,08 | | | |
| н32241 У | 350 270,67 | 1 302 785,69 | 350 270,67 | 1 302 785,69 | | | |
| н32240 У | 350 267,11 | 1 302 775,16 | 350 267,11 | 1 302 775,16 | | | |
| н32239 У | 350 254,60 | 1 302 779,26 | 350 254,60 | 1 302 779,26 | | | |
| н32252 У | 350 235,74 | 1 302 718,36 | 350 235,74 | 1 302 718,36 | | | |
| н32312 У | 350 229,89 | 1 302 705,63 | 350 229,89 | 1 302 705,63 | | | |
| н32313 У | 350 226,84 | 1 302 695,00 | 350 226,84 | 1 302 695,00 | | | |
| н32314 У | 350 242,44 | 1 302 690,13 | 350 242,44 | 1 302 690,13 | | | |
| н32315 У | 350 249,17 | 1 302 714,39 | 350 249,17 | 1 302 714,39 | | | |
| н32316 У | 350 253,49 | 1 302 729,94 | 350 253,49 | 1 302 729,94 | | | |
| н32286 У | 350 267,34 | 1 302 725,80 | 350 267,34 | 1 302 725,80 | | | |

**2. Сведения о частях границ уточняемого земельного участка с кадастровым номером** 68:30:0001068:29 :

| Обозначение части границ | | Горизонтальное проложение (S), м | Описание прохождения части границ | Сведения о согласовании местоположения границ (согласовано/спорное) |
|---|---|---|---|---|
| от т. | до т. | | | |
| 1 | 2 | 3 | 4 | 5 |
| н32286У | н32285У | 27,98 | — | согласовано |
| н32285У | н32284У | 4,31 | | |
| н32284У | н32283У | 8,23 | | |
| н32283У | н32282У | 1,70 | | |
| н32282У | н32281У | 3,05 | | |
| н32281У | н32280У | 1,75 | | |
| н32280У | н32279У | 5,33 | | |

| 1 | 2 | 3 | 4 | 5 |
|---|---|---|---|---|
| н32279У | н32278У | 5,00 | — | согласовано |
| н32278У | н32277У | 5,55 | | |
| н32277У | н32276У | 19,63 | | |
| н32276У | н32310У | 6,22 | | |
| н32310У | н32311У | 23,70 | | |
| н32311У | н32242У | 2,57 | | |
| н32242У | н32241У | 15,95 | | |
| н32241У | н32240У | 11,12 | | |
| н32240У | н32239У | 13,16 | | |
| н32239У | н32252У | 63,75 | | |
| н32252У | н32312У | 14,01 | | |
| н32312У | н32313У | 11,06 | | |
| н32313У | н32314У | 16,34 | | |
| н32314У | н32315У | 25,18 | | |
| н32315У | н32316У | 16,14 | | |
| н32316У | н32286У | 14,46 | | |

**3. Сведения о характеристиках уточняемого земельного участка с кадастровым номером** 68:30:0001068:29 :

| № п/п | Наименование характеристики земельного участка | Значение характеристики |
|---|---|---|
| 1 | 2 | 3 |
| 1. | Адрес земельного участка | — |
| 1.1. | Сведения о местоположении земельного участка (при отсутствии адреса) в структурированном в соответствии с федеральной информационной адресной системой виде | — |
| 1.2. | Дополнительные сведения о местоположении земельного участка | — |
| 2. | Площадь земельного участка ± величина погрешности определения (вычисления) площади (Р ± ΔР), м² | 2 652 ± 18,00 |
| 3. | Формула, примененная для вычисления предельной погрешности определения площади земельного участка, с подставленными значениями и итоговые (вычисленные) значения | 3,5*0,10*√(2 652) = 18 |
| 4. | Площадь земельного участка согласно сведениям Единого государственного реестра недвижимости (Ркад), м² | 2 776,00 |
| 5. | Оценка расхождения Р и Ркад (Р - Ркад), м² | 124 |

| 1 | 2 | 3 |
|---|---|---|
| 6. | Предельный минимальный и максимальный размеры земельного участка (Рмин и Рмакс), м² | Рмин = 200<br>Рмакс = 5 000 |
| 7. | Вид (виды) разрешенного использования | — |
| 7.1. | Дополнительные сведения об использовании земельного участка | — |
| 8. | Кадастровый или иной государственный учетный номер (инвентарный) здания, сооружения, объекта незавершенного строительства, расположенного на земельном участке | 68:30:0001068:78 |
| 9. | Сведения о земельных участках (землях общего пользования, территории общего пользования), посредством которых обеспечивается доступ | Земли общего пользования |
| 10. | Иные сведения | — |

**4. Пояснения к сведениям об уточняемом земельном участке с кадастровым номером** 68:30:0001068:29 :

| 1. | — |
|---|---|

**1. Сведения о характерных точках границ уточняемого земельного участка с кадастровым номером** 68:30:0001068:37 :

Система координат МСК-68, зона 1 Зона № 1

| Обозначение характерных точек границ | Координаты, м | | | | Метод определения координат | Формулы, примененные для расчета средней квадратической погрешности определения координат характерных точек границ (Mt), с подставленными в такие формулы значениями и итоговые (вычисленные) значения Mt, м | Описание закрепления точки |
|---|---|---|---|---|---|---|---|
| | содержатся в Едином государственном реестре недвижимости | | определены в результате выполнения комплексных кадастровых работ | | | | |
| | X | Y | X | Y | | | |
| 1 | 2 | 3 | 4 | 5 | 6 | 7 | 8 |
| 40451 | 84,40 | 35,36 | — | — | Метод спутниковых геодезических измерений (определений) | 0,10 | — |
| 40452 | 101,87 | 65,25 | — | — | | | |
| 40453 | 111,11 | 81,01 | — | — | | | |
| 40454 | 120,45 | 90,49 | — | — | | | |
| 40455 | 137,14 | 109,15 | — | — | | | |

| 1 | 2 | 3 | 4 | 5 | 6 | 7 | 8 |
|---|---|---|---|---|---|---|---|
| 40456 | 121,09 | 128,44 | — | — | Метод спутниковых геодезических измерений (определений) | 0,10 | — |
| 40457 | 109,68 | 115,47 | — | — | | | |
| 40458 | 93,90 | 93,99 | — | — | | | |
| 40459 | 64,98 | 48,96 | — | — | | | |
| 40460 | 66,20 | 48,02 | — | — | | | |
| 40461 | 64,04 | 44,66 | — | — | | | |
| н40445 У | — | — | 350 074,55 | 1 302 956,90 | | √(0,08^2 + 0,06^2) = 0,10 | |
| н40444 У | — | — | 350 066,65 | 1 302 945,31 | | | |
| н40443 У | — | — | 350 046,95 | 1 302 910,52 | | | |
| н40447 У | — | — | 350 031,26 | 1 302 877,39 | | | |
| н40462 У | — | — | 350 029,84 | 1 302 870,85 | | | |
| н40463 У | — | — | 350 028,42 | 1 302 867,74 | | | |
| н40464 У | — | — | 350 048,58 | 1 302 857,98 | | | |
| н40465 У | — | — | 350 050,11 | 1 302 861,78 | | | |
| н40466 У | — | — | 350 063,70 | 1 302 893,62 | | | |
| н40467 У | — | — | 350 070,89 | 1 302 910,41 | | | |
| н40468 У | — | — | 350 078,97 | 1 302 920,99 | | | |

| 1 | 2 | 3 | 4 | 5 | 6 | 7 | 8 |
|---|---|---|---|---|---|---|---|
| н40469 У | — | — | 350 093,19 | 1 302 941,59 | Метод спутниковых геодезических измерений (определений) | √(0,08^2 + 0,06^2) = 0,10 | — |
| 40451 | 84,40 | 35,36 | — | — | | 0,10 | |

**2. Сведения о частях границ уточняемого земельного участка с кадастровым номером** 68:30:0001068:37 :

| Обозначение части границ | | Горизонтальное проложение (S), м | Описание прохождения части границ | Сведения о согласовании местоположения границ (согласовано/спорное) |
|---|---|---|---|---|
| от т. | до т. | | | |
| 1 | 2 | 3 | 4 | 5 |
| н40445У | н40444У | 14,03 | — | согласовано |
| н40444У | н40443У | 39,98 | | |
| н40443У | н40447У | 36,66 | | |
| н40447У | н40462У | 6,69 | | |
| н40462У | н40463У | 3,42 | | |
| н40463У | н40464У | 22,40 | | |
| н40464У | н40465У | 4,10 | | |
| н40465У | н40466У | 34,62 | | |
| н40466У | н40467У | 18,26 | | |
| н40467У | н40468У | 13,31 | | |
| н40468У | н40469У | 25,03 | | |
| н40469У | н40445У | 24,12 | | |

**3. Сведения о характеристиках уточняемого земельного участка с кадастровым номером** 68:30:0001068:37 :

| № п/п | Наименование характеристики земельного участка | Значение характеристики |
|---|---|---|
| 1 | 2 | 3 |
| 1. | Адрес земельного участка | — |
| 1.1. | Сведения о местоположении земельного участка (при отсутствии адреса) в структурированном в соответствии с федеральной информационной адресной системой виде | — |
| 1.2. | Дополнительные сведения о местоположении земельного участка | — |
| 2. | Площадь земельного участка ± величина погрешности определения (вычисления) площади (Р ± ΔР), м² | 2 223 ± 17,00 |

| 1 | 2 | 3 |
|---|---|---|
| 3. | Формула, примененная для вычисления предельной погрешности определения площади земельного участка, с подставленными значениями и итоговые (вычисленные) значения | 3,5*0,10*√(2 223) = 17 |
| 4. | Площадь земельного участка согласно сведениям Единого государственного реестра недвижимости (Ркад), м² | 2 223,00 |
| 5. | Оценка расхождения Р и Ркад (Р - Ркад), м² | 0 |
| 6. | Предельный минимальный и максимальный размеры земельного участка (Рмин и Рмакс), м² | Рмин = 200<br>Рмакс = 5 000 |
| 7. | Вид (виды) разрешенного использования | — |
| 7.1. | Дополнительные сведения об использовании земельного участка | — |
| 8. | Кадастровый или иной государственный учетный номер (инвентарный) здания, сооружения, объекта незавершенного строительства, расположенного на земельном участке | 68:30:0001076:120 |
| 9. | Сведения о земельных участках (землях общего пользования, территории общего пользования), посредством которых обеспечивается доступ | Земли общего пользования |
| 10. | Иные сведения | — |

**4. Пояснения к сведениям об уточняемом земельном участке с кадастровым номером** 68:30:0001068:37 :

| 1. | — |
|---|---|

**1. Сведения о характерных точках границ уточняемого земельного участка с кадастровым номером** 68:30:0001068:57 :

Система координат МСК-68, зона 1 Зона № 1

| Обозначение характерных точек границ | Координаты, м | | | | Метод определения координат | Формулы, примененные для расчета средней квадратической погрешности определения координат характерных точек границ (Mt), с подставленными в такие формулы значениями и итоговые (вычисленные) значения Mt, м | Описание закрепления точки |
|---|---|---|---|---|---|---|---|
| | содержатся в Едином государственном реестре недвижимости | | определены в результате выполнения комплексных кадастровых работ | | | | |
| | X | Y | X | Y | | | |
| 1 | 2 | 3 | 4 | 5 | 6 | 7 | 8 |
| н21845<br>У | 349 990,49 | 1 302 642,79 | 349 990,49 | 1 302 642,79 | Метод спутниковых геодезических измерений (определений) | √(0,08^2 + 0,06^2) = 0,10 | — |

| 1 | 2 | 3 | 4 | 5 | 6 | 7 | 8 |
|---|---|---|---|---|---|---|---|
| н21846 У | 350 004,19 | 1 302 676,82 | 350 004,19 | 1 302 676,82 | Метод спутниковых геодезических измерений (определений) | √(0,08^2 + 0,06^2) = 0,10 | — |
| н21847 У | 350 002,67 | 1 302 677,37 | 350 002,67 | 1 302 677,37 | | | |
| н21848 У | 349 982,45 | 1 302 681,56 | 349 982,45 | 1 302 681,56 | | | |
| н21849 У | 349 976,38 | 1 302 665,11 | 349 976,38 | 1 302 665,11 | | | |
| н21850 У | 349 970,58 | 1 302 647,60 | 349 970,58 | 1 302 647,60 | | | |
| н21845 У | 349 990,49 | 1 302 642,79 | 349 990,49 | 1 302 642,79 | | | |

**2. Сведения о частях границ уточняемого земельного участка с кадастровым номером** 68:30:0001068:57 :

| Обозначение части границ | | Горизонтальное проложение (S), м | Описание прохождения части границ | Сведения о согласовании местоположения границ (согласовано/спорное) |
|---|---|---|---|---|
| от т. | до т. | | | |
| 1 | 2 | 3 | 4 | 5 |
| н21845У | н21846У | 36,68 | — | согласовано |
| н21846У | н21847У | 1,62 | | |
| н21847У | н21848У | 20,65 | | |
| н21848У | н21849У | 17,53 | | |
| н21849У | н21850У | 18,45 | | |
| н21850У | н21845У | 20,48 | | |

**3. Сведения о характеристиках уточняемого земельного участка с кадастровым номером** 68:30:0001068:57 :

| № п/п | Наименование характеристики земельного участка | Значение характеристики |
|---|---|---|
| 1 | 2 | 3 |
| 1. | Адрес земельного участка | — |
| 1.1. | Сведения о местоположении земельного участка (при отсутствии адреса) в структурированном в соответствии с федеральной информационной адресной системой виде | — |
| 1.2. | Дополнительные сведения о местоположении земельного участка | — |
| 2. | Площадь земельного участка ± величина погрешности определения (вычисления) площади (Р ± ΔР), м² | 777 ± 10,00 |

| 1 | 2 | 3 |
|---|---|---|
| 3. | Формула, примененная для вычисления предельной погрешности определения площади земельного участка, с подставленными значениями и итоговые (вычисленные) значения | 3,5*0,10*√(777) = 10 |
| 4. | Площадь земельного участка согласно сведениям Единого государственного реестра недвижимости (Ркад), м² | 600,00 |
| 5. | Оценка расхождения Р и Ркад (Р - Ркад), м² | 177 |
| 6. | Предельный минимальный и максимальный размеры земельного участка (Рмин и Рмакс), м² | Рмин = 200<br>Рмакс = 5 000 |
| 7. | Вид (виды) разрешенного использования | — |
| 7.1. | Дополнительные сведения об использовании земельного участка | — |
| 8. | Кадастровый или иной государственный учетный номер (инвентарный) здания, сооружения, объекта незавершенного строительства, расположенного на земельном участке | 68:30:0001023:71 |
| 9. | Сведения о земельных участках (землях общего пользования, территории общего пользования), посредством которых обеспечивается доступ | Земли общего пользования |
| 10. | Иные сведения | Запрещение. Обременение возникает на основании: Постановление о запрете на совершение действий по регистрации № 228866567/6827, выдан ОСП по Уваровскому и Мучкапскому районам (СПИ-Скоробогатова С.В.)<br>Запрещение. Обременение возникает на основании: Постановление о запрете на совершение действий по регистрации (pdf) № 223100917/6827, выдан ОСП по Уваровскому и Мучкапскому районам |

**4. Пояснения к сведениям об уточняемом земельном участке с кадастровым номером** 68:30:0001068:57 :

| | |
|---|---|
| 1. | — |

**1. Сведения о характерных точках границ уточняемого земельного участка с кадастровым номером** 68:30:0001068:111 :

Система координат МСК-68, зона 1 Зона № 1

| Обозначение характерных точек границ | Координаты, м | | | | Метод определения координат | Формулы, примененные для расчета средней квадратической погрешности определения координат характерных точек границ (Mt), с подставленными в такие формулы значениями и итоговые (вычисленные) значения Mt, м | Описание закрепления точки |
|---|---|---|---|---|---|---|---|
| | содержатся в Едином государственном реестре недвижимости | | определены в результате выполнения комплексных кадастровых работ | | | | |
| | X | Y | X | Y | | | |

| 1 | 2 | 3 | 4 | 5 | 6 | 7 | 8 |
|---|---|---|---|---|---|---|---|
| н34937 У | 350 104,54 | 1 302 931,33 | 350 104,54 | 1 302 931,33 | Метод спутниковых геодезических измерений (определений) | √(0,08^2 + 0,06^2) = 0,10 | — |
| н34938 У | 350 092,50 | 1 302 917,17 | 350 092,50 | 1 302 917,17 | | | |
| н34939 У | 350 061,22 | 1 302 858,63 | 350 061,22 | 1 302 858,63 | | | |
| н34940 У | 350 043,50 | 1 302 818,63 | 350 043,50 | 1 302 818,63 | | | |
| н34941 У | 350 035,96 | 1 302 801,23 | 350 035,96 | 1 302 801,23 | | | |
| н34942 У | 350 041,47 | 1 302 798,74 | 350 041,47 | 1 302 798,74 | | | |
| н34943 У | 350 050,66 | 1 302 811,22 | 350 050,66 | 1 302 811,22 | | | |
| н34944 У | 350 067,50 | 1 302 848,34 | 350 067,50 | 1 302 848,34 | | | |
| н34945 У | 350 063,84 | 1 302 849,91 | 350 063,84 | 1 302 849,91 | | | |
| н34946 У | 350 075,07 | 1 302 872,41 | 350 075,07 | 1 302 872,41 | | | |
| н34947 У | 350 088,35 | 1 302 896,81 | 350 088,35 | 1 302 896,81 | | | |
| н34948 У | 350 101,60 | 1 302 916,96 | 350 101,60 | 1 302 916,96 | | | |
| н34949 У | 350 103,59 | 1 302 915,79 | 350 103,59 | 1 302 915,79 | | | |
| н34950 У | 350 107,49 | 1 302 920,76 | 350 107,49 | 1 302 920,76 | | | |
| н34951 У | 350 111,12 | 1 302 925,42 | 350 111,12 | 1 302 925,42 | | | |
| н34937 У | 350 104,54 | 1 302 931,33 | 350 104,54 | 1 302 931,33 | | | |

**2. Сведения о частях границ уточняемого земельного участка с кадастровым номером** 68:30:0001068:111 :

| Обозначение части границ | | Горизонтальное проложение (S), м | Описание прохождения части границ | Сведения о согласовании местоположения границ (согласовано/спорное) |
|---|---|---|---|---|
| от т. | до т. | | | |

| 1 | 2 | 3 | 4 | 5 |
|---|---|---|---|---|
| н34937У | н34938У | 18,59 | — | согласовано |
| н34938У | н34939У | 66,37 | | |
| н34939У | н34940У | 43,75 | | |
| н34940У | н34941У | 18,96 | | |
| н34941У | н34942У | 6,05 | | |
| н34942У | н34943У | 15,50 | | |
| н34943У | н34944У | 40,76 | | |
| н34944У | н34945У | 3,98 | | |
| н34945У | н34946У | 25,15 | | |
| н34946У | н34947У | 27,78 | | |
| н34947У | н34948У | 24,12 | | |
| н34948У | н34949У | 2,31 | | |
| н34949У | н34950У | 6,32 | | |
| н34950У | н34951У | 5,91 | | |
| н34951У | н34937У | 8,84 | | |

**3. Сведения о характеристиках уточняемого земельного участка с кадастровым номером** 68:30:0001068:111 :

| № п/п | Наименование характеристики земельного участка | Значение характеристики |
|---|---|---|
| 1 | 2 | 3 |
| 1. | Адрес земельного участка | — |
| 1.1. | Сведения о местоположении земельного участка (при отсутствии адреса) в структурированном в соответствии с федеральной информационной адресной системой виде | — |
| 1.2. | Дополнительные сведения о местоположении земельного участка | — |
| 2. | Площадь земельного участка ± величина погрешности определения (вычисления) площади (Р ± ΔР), м² | 1 116 ± 12,00 |
| 3. | Формула, примененная для вычисления предельной погрешности определения площади земельного участка, с подставленными значениями и итоговые (вычисленные) значения | 3,5*0,10*√(1 116) = 12 |
| 4. | Площадь земельного участка согласно сведениям Единого государственного реестра недвижимости (Ркад), м² | 1 200,00 |
| 5. | Оценка расхождения Р и Ркад (Р - Ркад), м² | 84 |

| 1 | 2 | 3 |
|---|---|---|
| 6. | Предельный минимальный и максимальный размеры земельного участка (Рмин и Рмакс), м² | Рмин = 200<br>Рмакс = 5 000 |
| 7. | Вид (виды) разрешенного использования | — |
| 7.1. | Дополнительные сведения об использовании земельного участка | — |
| 8. | Кадастровый или иной государственный учетный номер (инвентарный) здания, сооружения, объекта незавершенного строительства, расположенного на земельном участке | 68:30:0001068:112 |
| 9. | Сведения о земельных участках (землях общего пользования, территории общего пользования), посредством которых обеспечивается доступ | Земли общего пользования |
| 10. | Иные сведения | — |

**4. Пояснения к сведениям об уточняемом земельном участке с кадастровым номером** 68:30:0001068:111 :

| 1. | — |
|---|---|

**1. Сведения о характерных точках границ уточняемого земельного участка с кадастровым номером** 68:30:0001068:327 :

Система координат МСК-68, зона 1 Зона № 1

| Обозначение характерных точек границ | Координаты, м | | | | Метод определения координат | Формулы, примененные для расчета средней квадратической погрешности определения координат характерных точек границ (Mt), с подставленными в такие формулы значениями и итоговые (вычисленные) значения Mt, м | Описание закрепления точки |
|---|---|---|---|---|---|---|---|
| | содержатся в Едином государственном реестре недвижимости | | определены в результате выполнения комплексных кадастровых работ | | | | |
| | X | Y | X | Y | | | |
| 1 | 2 | 3 | 4 | 5 | 6 | 7 | 8 |
| н32314<br>У | 350 242,44 | 1 302 690,13 | 350 242,44 | 1 302 690,13 | Метод спутниковых геодезических измерений (определений) | √(0,08^2 + 0,06^2) = 0,10 | — |
| н33719<br>У | 350 237,27 | 1 302 672,61 | 350 237,27 | 1 302 672,61 | | | |
| н32289<br>У | 350 261,21 | 1 302 665,06 | 350 261,21 | 1 302 665,06 | | | |
| н32288<br>У | 350 262,75 | 1 302 670,35 | 350 262,75 | 1 302 670,35 | | | |
| н32287<br>У | 350 278,60 | 1 302 722,44 | 350 278,60 | 1 302 722,44 | | | |

| 1 | 2 | 3 | 4 | 5 | 6 | 7 | 8 |
|---|---|---|---|---|---|---|---|
| н32286 У | 350 267,34 | 1 302 725,80 | 350 267,34 | 1 302 725,80 | Метод спутниковых геодезических измерений (определений) | √(0,08^2 + 0,06^2) = 0,10 | — |
| н32316 У | 350 253,49 | 1 302 729,94 | 350 253,49 | 1 302 729,94 | | | |
| н32314 У | 350 242,44 | 1 302 690,13 | 350 242,44 | 1 302 690,13 | | | |

**2. Сведения о частях границ уточняемого земельного участка с кадастровым номером** 68:30:0001068:327 :

| Обозначение части границ | | Горизонтальное проложение (S), м | Описание прохождения части границ | Сведения о согласовании местоположения границ (согласовано/спорное) |
|---|---|---|---|---|
| от т. | до т. | | | |
| 1 | 2 | 3 | 4 | 5 |
| н32314У | н33719У | 18,27 | — | согласовано |
| н33719У | н32289У | 25,10 | | |
| н32289У | н32288У | 5,51 | | |
| н32288У | н32287У | 54,45 | | |
| н32287У | н32286У | 11,75 | | |
| н32286У | н32316У | 14,46 | | |
| н32316У | н32314У | 41,32 | | |

**3. Сведения о характеристиках уточняемого земельного участка с кадастровым номером** 68:30:0001068:327 :

| № п/п | Наименование характеристики земельного участка | Значение характеристики |
|---|---|---|
| 1 | 2 | 3 |
| 1. | Адрес земельного участка | — |
| 1.1. | Сведения о местоположении земельного участка (при отсутствии адреса) в структурированном в соответствии с федеральной информационной адресной системой виде | — |
| 1.2. | Дополнительные сведения о местоположении земельного участка | — |
| 2. | Площадь земельного участка ± величина погрешности определения (вычисления) площади (Р ± ΔР), м² | 1 525 ± 14,00 |
| 3. | Формула, примененная для вычисления предельной погрешности определения площади земельного участка, с подставленными значениями и итоговые (вычисленные) значения | 3,5*0,10*√(1 525) = 14 |
| 4. | Площадь земельного участка согласно сведениям Единого государственного реестра недвижимости (Ркад), м² | 1 525,00 |

| 1 | 2 | 3 |
|---|---|---|
| 5. | Оценка расхождения Р и Ркад (Р - Ркад), м² | 0 |
| 6. | Предельный минимальный и максимальный размеры земельного участка (Рмин и Рмакс), м² | Рмин = 200<br>Рмакс = 5 000 |
| 7. | Вид (виды) разрешенного использования | — |
| 7.1. | Дополнительные сведения об использовании земельного участка | — |
| 8. | Кадастровый или иной государственный учетный номер (инвентарный) здания, сооружения, объекта незавершенного строительства, расположенного на земельном участке | — |
| 9. | Сведения о земельных участках (землях общего пользования, территории общего пользования), посредством которых обеспечивается доступ | Земли общего пользования |
| 10. | Иные сведения | — |

**4. Пояснения к сведениям об уточняемом земельном участке с кадастровым номером** 68:30:0001068:327 :

| 1. | — |
|---|---|

**1. Сведения о характерных точках границ уточняемого земельного участка с кадастровым номером** 68:30:0001068:333 :

Система координат МСК-68, зона 1 Зона № 1

| Обозначение характерных точек границ | Координаты, м | | | | Метод определения координат | Формулы, примененные для расчета средней квадратической погрешности определения координат характерных точек границ (Mt), с подставленными в такие формулы значениями и итоговые (вычисленные) значения Mt, м | Описание закрепления точки |
|---|---|---|---|---|---|---|---|
| | содержатся в Едином государственном реестре недвижимости | | определены в результате выполнения комплексных кадастровых работ | | | | |
| | X | Y | X | Y | | | |
| 1 | 2 | 3 | 4 | 5 | 6 | 7 | 8 |
| н32325<br>У | — | — | 350 386,27 | 1 302 641,08 | Метод спутниковых геодезических измерений (определений) | √(0,08^2 + 0,06^2) = 0,10 | — |
| н32324<br>У | — | — | 350 388,55 | 1 302 651,44 | | | |
| н32323<br>У | — | — | 350 392,79 | 1 302 665,62 | | | |
| н37177<br>У | — | — | 350 386,09 | 1 302 675,92 | | | |

| 1 | 2 | 3 | 4 | 5 | 6 | 7 | 8 |
|---|---|---|---|---|---|---|---|
| н37178 У | — | — | 350 372,33 | 1 302 662,71 | Метод спутниковых геодезических измерений (определений) | √(0,08^2 + 0,06^2) = 0,10 | — |
| н37179 У | — | — | 350 365,56 | 1 302 666,59 | | | |
| н37180 У | — | — | 350 363,97 | 1 302 663,80 | | | |
| н37181 У | — | — | 350 362,59 | 1 302 663,73 | | | |
| н37182 У | — | — | 350 353,98 | 1 302 631,03 | | | |
| н37183 У | — | — | 350 353,94 | 1 302 630,32 | | | |
| н32328 У | — | — | 350 383,02 | 1 302 625,42 | | | |
| н32327 У | — | — | 350 383,22 | 1 302 626,92 | | | |
| н32326 У | — | — | 350 384,12 | 1 302 632,59 | | | |
| н37184 У | — | — | 350 385,69 | 1 302 638,79 | | | |
| н32325 У | — | — | 350 386,27 | 1 302 641,08 | | | |

**2. Сведения о частях границ уточняемого земельного участка с кадастровым номером** 68:30:0001068:333 :

| Обозначение части границ | | Горизонтальное проложение (S), м | Описание прохождения части границ | Сведения о согласовании местоположения границ (согласовано/спорное) |
|---|---|---|---|---|
| от т. | до т. | | | |
| 1 | 2 | 3 | 4 | 5 |
| н32325У | н32324У | 10,61 | — | согласовано |
| н32324У | н32323У | 14,80 | | |
| н32323У | н37177У | 12,29 | | |
| н37177У | н37178У | 19,07 | | |
| н37178У | н37179У | 7,80 | | |
| н37179У | н37180У | 3,21 | | |
| н37180У | н37181У | 1,38 | | |
| н37181У | н37182У | 33,81 | | |
| н37182У | н37183У | 0,71 | | |

| 1 | 2 | 3 | 4 | 5 |
|---|---|---|---|---|
| н37183У | н32328У | 29,49 | — | согласовано |
| н32328У | н32327У | 1,51 | | |
| н32327У | н32326У | 5,74 | | |
| н32326У | н37184У | 6,40 | | |
| н37184У | н32325У | 2,36 | | |

**3. Сведения о характеристиках уточняемого земельного участка с кадастровым номером** 68:30:0001068:333 :

| № п/п | Наименование характеристики земельного участка | Значение характеристики |
|---|---|---|
| 1 | 2 | 3 |
| 1. | Адрес земельного участка | — |
| 1.1. | Сведения о местоположении земельного участка (при отсутствии адреса) в структурированном в соответствии с федеральной информационной адресной системой виде | — |
| 1.2. | Дополнительные сведения о местоположении земельного участка | — |
| 2. | Площадь земельного участка ± величина погрешности определения (вычисления) площади (Р ± ΔР), м² | 1 191 ± 12,00 |
| 3. | Формула, примененная для вычисления предельной погрешности определения площади земельного участка, с подставленными значениями и итоговые (вычисленные) значения | 3,5*0,10*√(1 191) = 12 |
| 4. | Площадь земельного участка согласно сведениям Единого государственного реестра недвижимости (Ркад), м² | 1 191,00 |
| 5. | Оценка расхождения Р и Ркад (Р - Ркад), м² | 0 |
| 6. | Предельный минимальный и максимальный размеры земельного участка (Рмин и Рмакс), м² | Рмин = 200<br>Рмакс = 5 000 |
| 7. | Вид (виды) разрешенного использования | — |
| 7.1. | Дополнительные сведения об использовании земельного участка | — |
| 8. | Кадастровый или иной государственный учетный номер (инвентарный) здания, сооружения, объекта незавершенного строительства, расположенного на земельном участке | 68:30:0001069:56 |
| 9. | Сведения о земельных участках (землях общего пользования, территории общего пользования), посредством которых обеспечивается доступ | Земли общего пользования |
| 10. | Иные сведения | — |

**4. Пояснения к сведениям об уточняемом земельном участке с кадастровым номером** 68:30:0001068:333 :

| | |
|---|---|
| 1. | — |

**Сведения об уточняемых земельных участках, необходимые для исправления реестровых ошибок в сведениях о местоположении их границ**

**1. Сведения о характерных точках границ уточняемого земельного участка с кадастровым номером** 68:30:0001068:3 :

Система координат МСК-68, зона 1 Зона № 1

| Обозначение характерных точек границ | Координаты, м | | | | Метод определения координат | Формулы, примененные для расчета средней квадратической погрешности определения координат характерных точек границ (Mt), с подставленными в такие формулы значениями и итоговые (вычисленные) значения Mt, м | Описание закрепления точки |
|---|---|---|---|---|---|---|---|
| | содержатся в Едином государственном реестре недвижимости | | определены в результате выполнения комплексных кадастровых работ | | | | |
| | X | Y | X | Y | | | |
| 1 | 2 | 3 | 4 | 5 | 6 | 7 | 8 |
| 32298 | 93,25 | 102,25 | — | — | Метод спутниковых геодезических измерений (определений) | 0,10 | — |
| 32299 | 93,80 | 103,47 | — | — | | | |
| 32300 | 105,04 | 134,09 | — | — | | | |
| 32301 | 109,14 | 145,29 | — | — | | | |
| 32302 | 85,79 | 155,37 | — | — | | | |
| 32303 | 68,61 | 111,65 | — | — | | | |
| 32304 | 88,42 | 104,43 | — | — | | | |
| н32305 У | — | — | 350 397,43 | 1 302 550,00 | | √(0,08^2 + 0,06^2) = 0,10 | |
| н32306 У | — | — | 350 400,22 | 1 302 563,75 | | | |
| н32307 У | — | — | 350 405,76 | 1 302 587,91 | | | |
| н31501 У | — | — | 350 405,75 | 1 302 594,22 | | | |

| 1 | 2 | 3 | 4 | 5 | 6 | 7 | 8 |
|---|---|---|---|---|---|---|---|
| н31506 У | — | — | 350 382,14 | 1 302 601,34 | Метод спутниковых геодезических измерений (определений) | √(0,08^2 + 0,06^2) = 0,10 | — |
| н32308 У | — | — | 350 374,98 | 1 302 569,65 | | | |
| н32309 У | — | — | 350 371,94 | 1 302 555,58 | | | |
| 32298 | 93,25 | 102,25 | — | — | | 0,10 | |

**2. Сведения о частях границ уточняемого земельного участка с кадастровым номером** 68:30:0001068:3 :

| Обозначение части границ | | Горизонтальное проложение (S), м | Описание прохождения части границ | Сведения о согласовании местоположения границ (согласовано/спорное) |
|---|---|---|---|---|
| от т. | до т. | | | |
| 1 | 2 | 3 | 4 | 5 |
| н32305У | н32306У | 14,03 | — | согласовано |
| н32306У | н32307У | 24,79 | | |
| н32307У | н31501У | 6,31 | | |
| н31501У | н31506У | 24,66 | | |
| н31506У | н32308У | 32,49 | | |
| н32308У | н32309У | 14,39 | | |
| н32309У | н32305У | 26,09 | | |

**3. Сведения о характеристиках уточняемого земельного участка с кадастровым номером** 68:30:0001068:3 :

| № п/п | Наименование характеристики | Значение характеристики |
|---|---|---|
| 1 | 2 | 3 |
| 1. | Адрес земельного участка | — |
| 1.1. | Сведения о местоположении земельного участка (при отсутствии адреса) в структурированном в соответствии с федеральной информационной адресной системой виде | — |
| 1.2. | Дополнительные сведения о местоположении земельного участка | — |
| 2. | Площадь земельного участка ± величина погрешности определения (вычисления) площади (Р ± ΔР), м² | 1 188 ± 12,00 |
| 3. | Формула, примененная для вычисления предельной погрешности определения площади земельного участка, с подставленными значениями и итоговые (вычисленные) значения | 3,5*0,10*√(1 188) = 12 |

| 1 | 2 | 3 |
|---|---|---|
| 4. | Площадь земельного участка согласно сведениям Единого государственного реестра недвижимости (Ркад), м² | 1 200,00 |
| 5. | Оценка расхождения Р и Ркад (Р - Ркад), м² | 12 |
| 6. | Предельный минимальный и максимальный размеры земельного участка (Рмин и Рмакс), м² | Рмин = 200<br>Рмакс = 5 000 |
| 7. | Кадастровый или иной государственный учетный номер (инвентарный) здания, сооружения, объекта незавершенного строительства, расположенного на земельном участке | 68:30:0001023:63; 68:30:0000000:228 |
| 8. | Вид (виды) разрешенного использования | — |
| 8.1. | Дополнительные сведения об использовании земельного участка | — |
| 9. | Сведения о земельных участках (землях общего пользования, территории общего пользования), посредством которых обеспечивается доступ | Земли общего пользования |
| 10. | Иные сведения | На местности границы данного земельных участков существуют более 15 лет, его границы в ходе проведения ККР установлены по фактическому пользованию без захвата земель общего пользования, с учетом привязки к смежным земельным участкам, границы которых ранее были установлены в системе координат МСК-68 |

**4. Пояснения к сведениям об уточняемом земельном участке с кадастровым номером** 68:30:0001068:3 :

| 1. | — |
|---|---|

**1. Сведения о характерных точках границ уточняемого земельного участка с кадастровым номером** 68:30:0001068:4 :

Система координат МСК-68, зона 1 Зона № 1

| Обозначение характерных точек границ | Координаты, м | | | | Метод определения координат | Формулы, примененные для расчета средней квадратической погрешности определения координат характерных точек границ (Mt), с подставленными в такие формулы значениями и итоговые (вычисленные) значения Mt, м | Описание закрепления точки |
|---|---|---|---|---|---|---|---|
| | содержатся в Едином государственном реестре недвижимости | | определены в результате выполнения комплексных кадастровых работ | | | | |
| | X | Y | X | Y | | | |
| 1 | 2 | 3 | 4 | 5 | 6 | 7 | 8 |
| 40418 | 159,54 | 226,59 | — | — | Метод спутниковых геодезических измерений (определений) | 0,10 | — |
| 40419 | 145,49 | 201,16 | — | — | | | |

| 1 | 2 | 3 | 4 | 5 | 6 | 7 | 8 |
|---|---|---|---|---|---|---|---|
| 40420 | 130,99 | 157,43 | — | — | Метод спутниковых геодезических измерений (определений) | 0,10 | — |
| 40421 | 150,09 | 150,07 | — | — | | | |
| 40422 | 163,64 | 145,38 | — | — | | | |
| 40423 | 177,41 | 179,22 | — | — | | | |
| 40424 | 178,79 | 179,11 | — | — | | | |
| 40425 | 180,73 | 181,67 | — | — | | | |
| 40426 | 185,30 | 178,20 | — | — | | | |
| 40427 | 201,41 | 190,10 | — | — | | | |
| 40428 | 172,57 | 250,15 | — | — | | | |
| н40429 У | — | — | 350 342,25 | 1 302 721,98 | | √(0,08^2 + 0,06^2) = 0,10 | |
| н40430 У | — | — | 350 333,90 | 1 302 699,61 | | | |
| н40431 У | — | — | 350 329,42 | 1 302 685,35 | | | |
| н40432 У | — | — | 350 319,34 | 1 302 638,94 | | | |
| н37182 У | — | — | 350 353,98 | 1 302 631,03 | | | |
| н37181 У | — | — | 350 362,59 | 1 302 663,73 | | | |
| н37180 У | — | — | 350 363,97 | 1 302 663,80 | | | |
| н37179 У | — | — | 350 365,56 | 1 302 666,59 | | | |

| 1 | 2 | 3 | 4 | 5 | 6 | 7 | 8 |
|---|---|---|---|---|---|---|---|
| н37178 У | — | — | 350 372,33 | 1 302 662,71 | Метод спутниковых геодезических измерений (определений) | √(0,08^2 + 0,06^2) = 0,10 | — |
| н37177 У | — | — | 350 386,09 | 1 302 675,92 | | | |
| н40433 У | — | — | 350 348,66 | 1 302 733,45 | | | |
| 40418 | 159,54 | 226,59 | — | — | | 0,10 | |

**2. Сведения о частях границ уточняемого земельного участка с кадастровым номером** 68:30:0001068:4 :

| Обозначение части границ | | Горизонтальное проложение (S), м | Описание прохождения части границ | Сведения о согласовании местоположения границ (согласовано/спорное) |
|---|---|---|---|---|
| от т. | до т. | | | |
| 1 | 2 | 3 | 4 | 5 |
| н40429У | н40430У | 23,88 | — | согласовано |
| н40430У | н40431У | 14,95 | | |
| н40431У | н40432У | 47,49 | | |
| н40432У | н37182У | 35,53 | | |
| н37182У | н37181У | 33,81 | | |
| н37181У | н37180У | 1,38 | | |
| н37180У | н37179У | 3,21 | | |
| н37179У | н37178У | 7,80 | | |
| н37178У | н37177У | 19,07 | | |
| н37177У | н40433У | 68,63 | | |
| н40433У | н40429У | 13,14 | | |

**3. Сведения о характеристиках уточняемого земельного участка с кадастровым номером** 68:30:0001068:4 :

| № п/п | Наименование характеристики | Значение характеристики |
|---|---|---|
| 1 | 2 | 3 |
| 1. | Адрес земельного участка | — |
| 1.1. | Сведения о местоположении земельного участка (при отсутствии адреса) в структурированном в соответствии с федеральной информационной адресной системой виде | — |
| 1.2. | Дополнительные сведения о местоположении земельного участка | — |
| 2. | Площадь земельного участка ± величина погрешности определения (вычисления) площади (Р ± ΔР), м² | 3 500 ± 21,00 |

| 1 | 2 | 3 |
|---|---|---|
| 3. | Формула, примененная для вычисления предельной погрешности определения площади земельного участка, с подставленными значениями и итоговые (вычисленные) значения | 3,5*0,10*√(3 500) = 21 |
| 4. | Площадь земельного участка согласно сведениям Единого государственного реестра недвижимости (Ркад), м² | 3 500,00 |
| 5. | Оценка расхождения Р и Ркад (Р - Ркад), м² | 0 |
| 6. | Предельный минимальный и максимальный размеры земельного участка (Рмин и Рмакс), м² | Рмин = 200<br>Рмакс = 5 000 |
| 7. | Кадастровый или иной государственный учетный номер (инвентарный) здания, сооружения, объекта незавершенного строительства, расположенного на земельном участке | 68:30:0001069:58 |
| 8. | Вид (виды) разрешенного использования | — |
| 8.1. | Дополнительные сведения об использовании земельного участка | — |
| 9. | Сведения о земельных участках (землях общего пользования, территории общего пользования), посредством которых обеспечивается доступ | Земли общего пользования |
| 10. | Иные сведения | На местности границы данного земельных участков существуют более 15 лет, его границы в ходе проведения ККР установлены по фактическому пользованию без захвата земель общего пользования, с учетом привязки к смежным земельным участкам, границы которых ранее были установлены в системе координат МСК-68 |

**4. Пояснения к сведениям об уточняемом земельном участке с кадастровым номером** 68:30:0001068:4 :

| 1. | — |
|---|---|

**1. Сведения о характерных точках границ уточняемого земельного участка с кадастровым номером** 68:30:0001068:5 :

Система координат МСК-68, зона 1 Зона № 1

| Обозначение характерных точек границ | Координаты, м | | | | Метод определения координат | Формулы, примененные для расчета средней квадратической погрешности определения координат характерных точек границ (Mt), с подставленными в такие формулы значениями и итоговые (вычисленные) значения Mt, м | Описание закрепления точки |
|---|---|---|---|---|---|---|---|
| | содержатся в Едином государственном реестре недвижимости | | определены в результате выполнения комплексных кадастровых работ | | | | |
| | X | Y | X | Y | | | |
| 1 | 2 | 3 | 4 | 5 | 6 | 7 | 8 |

| 1 | 2 | 3 | 4 | 5 | 6 | 7 | 8 |
|---|---|---|---|---|---|---|---|
| 21894 | 87,88 | 112,10 | — | — | Метод спутниковых геодезических измерений (определений) | 0,10 | — |
| 21895 | 76,27 | 91,55 | — | — | | | |
| 21896 | 37,36 | 18,06 | — | — | | | |
| 21897 | 55,04 | 8,72 | — | — | | | |
| 21898 | 60,26 | 18,59 | — | — | | | |
| 21899 | 73,54 | 43,73 | — | — | | | |
| 21900 | 83,05 | 61,73 | — | — | | | |
| 21901 | 87,76 | 71,83 | — | — | | | |
| 21902 | 90,51 | 76,27 | — | — | | | |
| 21903 | 95,44 | 83,18 | — | — | | | |
| 21904 | 105,27 | 98,89 | — | — | | | |
| н21905 У | — | — | 350 201,12 | 1 302 784,35 | | √(0,08^2 + 0,06^2) = 0,10 | |
| н21906 У | — | — | 350 208,83 | 1 302 802,99 | | | |
| н21907 У | — | — | 350 214,56 | 1 302 817,79 | | | |
| н21908 У | — | — | 350 218,18 | 1 302 826,32 | | | |
| н21909 У | — | — | 350 226,11 | 1 302 842,87 | | | |
| н21910 У | — | — | 350 206,75 | 1 302 854,10 | | | |

| 1 | 2 | 3 | 4 | 5 | 6 | 7 | 8 |
|---|---|---|---|---|---|---|---|
| н21911 У | — | — | 350 192,69 | 1 302 822,18 | Метод спутниковых геодезических измерений (определений) | √(0,08^2 + 0,06^2) = 0,10 | — |
| н21912 У | — | — | 350 168,91 | 1 302 765,46 | | | |
| н21913 У | — | — | 350 190,35 | 1 302 756,37 | | | |
| н21914 У | — | — | 350 190,90 | 1 302 757,82 | | | |
| 21894 | 87,88 | 112,10 | — | — | | 0,10 | |

**2. Сведения о частях границ уточняемого земельного участка с кадастровым номером** 68:30:0001068:5 :

| Обозначение части границ | | Горизонтальное проложение (S), м | Описание прохождения части границ | Сведения о согласовании местоположения границ (согласовано/спорное) |
|---|---|---|---|---|
| от т. | до т. | | | |
| 1 | 2 | 3 | 4 | 5 |
| н21905У | н21906У | 20,17 | — | согласовано |
| н21906У | н21907У | 15,87 | | |
| н21907У | н21908У | 9,27 | | |
| н21908У | н21909У | 18,35 | | |
| н21909У | н21910У | 22,38 | | |
| н21910У | н21911У | 34,88 | | |
| н21911У | н21912У | 61,50 | | |
| н21912У | н21913У | 23,29 | | |
| н21913У | н21914У | 1,55 | | |
| н21914У | н21905У | 28,43 | | |

**3. Сведения о характеристиках уточняемого земельного участка с кадастровым номером** 68:30:0001068:5 :

| № п/п | Наименование характеристики | Значение характеристики |
|---|---|---|
| 1 | 2 | 3 |
| 1. | Адрес земельного участка | — |
| 1.1. | Сведения о местоположении земельного участка (при отсутствии адреса) в структурированном в соответствии с федеральной информационной адресной системой виде | — |
| 1.2. | Дополнительные сведения о местоположении земельного участка | — |

| 1 | 2 | 3 |
|---|---|---|
| 2. | Площадь земельного участка ± величина погрешности определения (вычисления) площади (Р ± ΔР), м² | 2 120 ± 16,00 |
| 3. | Формула, примененная для вычисления предельной погрешности определения площади земельного участка, с подставленными значениями и итоговые (вычисленные) значения | 3,5*0,10*√(2 120) = 16 |
| 4. | Площадь земельного участка согласно сведениям Единого государственного реестра недвижимости (Ркад), м² | 2 120,00 |
| 5. | Оценка расхождения Р и Ркад (Р - Ркад), м² | 0 |
| 6. | Предельный минимальный и максимальный размеры земельного участка (Рмин и Рмакс), м² | Рмин = 200<br>Рмакс = 5 000 |
| 7. | Кадастровый или иной государственный учетный номер (инвентарный) здания, сооружения, объекта незавершенного строительства, расположенного на земельном участке | 68:30:0001068:79 |
| 8. | Вид (виды) разрешенного использования | — |
| 8.1. | Дополнительные сведения об использовании земельного участка | — |
| 9. | Сведения о земельных участках (землях общего пользования, территории общего пользования), посредством которых обеспечивается доступ | Земли общего пользования |
| 10. | Иные сведения | На местности границы данного земельных участков существуют более 15 лет, его границы в ходе проведения ККР установлены по фактическому пользованию без захвата земель общего пользования, с учетом привязки к смежным земельным участкам, границы которых ранее были установлены в системе координат МСК-68 |
| **4. Пояснения к сведениям об уточняемом земельном участке с кадастровым номером** | | 68:30:0001068:5 : |
| 1. | — | |

**1. Сведения о характерных точках границ уточняемого земельного участка с кадастровым номером** 68:30:0001068:6 :

Система координат МСК-68, зона 1 Зона № 1

| Обозначение характерных точек границ | Координаты, м | | | | Метод определения координат | Формулы, примененные для расчета средней квадратической погрешности определения координат характерных точек границ (Mt), с подставленными в такие формулы значениями и итоговые (вычисленные) значения Mt, м | Описание закрепления точки |
|---|---|---|---|---|---|---|---|
| | содержатся в Едином государственном реестре недвижимости | | определены в результате выполнения комплексных кадастровых работ | | | | |
| | X | Y | X | Y | | | |
| 1 | 2 | 3 | 4 | 5 | 6 | 7 | 8 |
| 21822 | 122,09 | 110,79 | — | — | Метод спутниковых геодезических измерений (определений) | 0,10 | — |
| 21823 | 113,56 | 130,03 | — | — | | | |
| 21824 | 108,15 | 128,15 | — | — | | | |
| 21825 | 89,96 | 107,70 | — | — | | | |
| 21826 | 93,59 | 98,79 | — | — | | | |
| 21827 | 89,54 | 93,42 | — | — | | | |
| 21828 | 65,49 | 64,09 | — | — | | | |
| 21829 | 77,41 | 54,67 | — | — | | | |
| 21830 | 98,48 | 78,20 | — | — | | | |
| 21831 | 117,74 | 101,18 | — | — | | | |
| 21832 | 122,67 | 104,59 | — | — | | | |
| н21833 У | — | — | 350 044,39 | 1 302 946,71 | | √(0,08^2 + 0,06^2) = 0,10 | |

| 1 | 2 | 3 | 4 | 5 | 6 | 7 | 8 |
|---|---|---|---|---|---|---|---|
| н21834 У | — | — | 350 050,88 | 1 302 958,42 | Метод спутниковых геодезических измерений (определений) | √(0,08^2 + 0,06^2) = 0,10 | — |
| н21835 У | — | — | 350 057,76 | 1 302 969,55 | | | |
| н21836 У | — | — | 350 060,42 | 1 302 973,09 | | | |
| н21837 У | — | — | 350 062,09 | 1 302 975,10 | | | |
| н21838 У | — | — | 350 046,33 | 1 302 994,75 | | | |
| н21839 У | — | — | 350 041,84 | 1 302 993,16 | | | |
| н21840 У | — | — | 350 024,52 | 1 302 963,37 | | | |
| н21841 У | — | — | 350 031,02 | 1 302 959,58 | | | |
| н21842 У | — | — | 350 028,17 | 1 302 954,42 | | | |
| н21843 У | — | — | 350 015,81 | 1 302 926,78 | | | |
| н21844 У | — | — | 350 031,55 | 1 302 919,30 | | | |
| 21822 | 122,09 | 110,79 | — | — | | 0,10 | |

**2. Сведения о частях границ уточняемого земельного участка с кадастровым номером** 68:30:0001068:6 :

| Обозначение части границ | | Горизонтальное проложение (S), м | Описание прохождения части границ | Сведения о согласовании местоположения границ (согласовано/спорное) |
|---|---|---|---|---|
| от т. | до т. | | | |
| 1 | 2 | 3 | 4 | 5 |
| н21833У | н21834У | 13,39 | — | согласовано |
| н21834У | н21835У | 13,08 | | |
| н21835У | н21836У | 4,43 | | |
| н21836У | н21837У | 2,61 | | |
| н21837У | н21838У | 25,19 | | |
| н21838У | н21839У | 4,76 | | |
| н21839У | н21840У | 34,46 | | |

| 1 | 2 | 3 | 4 | 5 |
|---|---|---|---|---|
| н21840У | н21841У | 7,52 | — | согласовано |
| н21841У | н21842У | 5,89 | | |
| н21842У | н21843У | 30,28 | | |
| н21843У | н21844У | 17,43 | | |
| н21844У | н21833У | 30,27 | | |

**3. Сведения о характеристиках уточняемого земельного участка с кадастровым номером** 68:30:0001068:6 :

| № п/п | Наименование характеристики | Значение характеристики |
|---|---|---|
| 1 | 2 | 3 |
| 1. | Адрес земельного участка | — |
| 1.1. | Сведения о местоположении земельного участка (при отсутствии адреса) в структурированном в соответствии с федеральной информационной адресной системой виде | — |
| 1.2. | Дополнительные сведения о местоположении земельного участка | — |
| 2. | Площадь земельного участка ± величина погрешности определения (вычисления) площади (Р ± ΔР), м² | 1 499 ± 14,00 |
| 3. | Формула, примененная для вычисления предельной погрешности определения площади земельного участка, с подставленными значениями и итоговые (вычисленные) значения | 3,5*0,10*√(1 499) = 14 |
| 4. | Площадь земельного участка согласно сведениям Единого государственного реестра недвижимости (Ркад), м² | 1 499,00 |
| 5. | Оценка расхождения Р и Ркад (Р - Ркад), м² | 0 |
| 6. | Предельный минимальный и максимальный размеры земельного участка (Рмин и Рмакс), м² | Рмин = 200<br>Рмакс = 5 000 |
| 7. | Кадастровый или иной государственный учетный номер (инвентарный) здания, сооружения, объекта незавершенного строительства, расположенного на земельном участке | 68:30:0001068:98 |
| 8. | Вид (виды) разрешенного использования | — |
| 8.1. | Дополнительные сведения об использовании земельного участка | — |
| 9. | Сведения о земельных участках (землях общего пользования, территории общего пользования), посредством которых обеспечивается доступ | Земли общего пользования |

| 1 | 2 | 3 |
|---|---|---|
| 10. | Иные сведения | На местности границы данного земельных участков существуют более 15 лет, его границы в ходе проведения ККР установлены по фактическому пользованию без захвата земель общего пользования, с учетом привязки к смежным земельным участкам, границы которых ранее были установлены в системе координат МСК-68 |

**4. Пояснения к сведениям об уточняемом земельном участке с кадастровым номером** 68:30:0001068:6 :

| 1. | — |
|---|---|

**1. Сведения о характерных точках границ уточняемого земельного участка с кадастровым номером** 68:30:0001068:7 :

Система координат МСК-68, зона 1 Зона № 1

| Обозначение характерных точек границ | Координаты, м | | | | Метод определения координат | Формулы, примененные для расчета средней квадратической погрешности определения координат характерных точек границ (Mt), с подставленными в такие формулы значениями и итоговые (вычисленные) значения Mt, м | Описание закрепления точки |
|---|---|---|---|---|---|---|---|
| | содержатся в Едином государственном реестре недвижимости | | определены в результате выполнения комплексных кадастровых работ | | | | |
| | X | Y | X | Y | | | |
| 1 | 2 | 3 | 4 | 5 | 6 | 7 | 8 |
| 21895 | 76,27 | 91,55 | — | — | Метод спутниковых геодезических измерений (определений) | 0,10 | — |
| 21894 | 87,88 | 112,10 | — | — | | | |
| 29248 | 76,33 | 120,87 | — | — | | | |
| 29249 | 66,26 | 128,52 | — | — | | | |
| 29250 | 48,90 | 101,89 | — | — | | | |
| 29251 | 11,72 | 37,14 | — | — | | | |
| 29252 | 24,83 | 27,38 | — | — | | | |
| 21896 | 37,36 | 18,06 | — | — | | | |

| 1 | 2 | 3 | 4 | 5 | 6 | 7 | 8 |
|---|---|---|---|---|---|---|---|
| 29253 | 58,90 | 58,74 | — | — | Метод спутниковых геодезических измерений (определений) | 0,10 | — |
| н21911 У | — | — | 350 192,69 | 1 302 822,18 | | √(0,08^2 + 0,06^2) = 0,10 | |
| н21910 У | — | — | 350 206,75 | 1 302 854,10 | | | |
| н29254 У | — | — | 350 185,75 | 1 302 870,69 | | | |
| н29255 У | — | — | 350 171,47 | 1 302 842,29 | | | |
| н29256 У | — | — | 350 151,56 | 1 302 796,66 | | | |
| н29257 У | — | — | 350 144,69 | 1 302 780,45 | | | |
| н29258 У | — | — | 350 138,14 | 1 302 762,33 | | | |
| н29259 У | — | — | 350 163,28 | 1 302 751,71 | | | |
| н21912 У | — | — | 350 168,91 | 1 302 765,46 | | | |
| 21895 | 76,27 | 91,55 | — | — | | 0,10 | |

**2. Сведения о частях границ уточняемого земельного участка с кадастровым номером** 68:30:0001068:7 :

| Обозначение части границ | | Горизонтальное проложение (S), м | Описание прохождения части границ | Сведения о согласовании местоположения границ (согласовано/спорное) |
|---|---|---|---|---|
| от т. | до т. | | | |
| 1 | 2 | 3 | 4 | 5 |
| н21911У | н21910У | 34,88 | — | согласовано |
| н21910У | н29254У | 26,76 | | |
| н29254У | н29255У | 31,79 | | |
| н29255У | н29256У | 49,78 | | |
| н29256У | н29257У | 17,61 | | |
| н29257У | н29258У | 19,27 | | |
| н29258У | н29259У | 27,29 | | |
| н29259У | н21912У | 14,86 | | |
| н21912У | н21911У | 61,50 | | |

| **3. Сведения о характеристиках уточняемого земельного участка с кадастровым номером** | | 68:30:0001068:7 : |
|---|---|---|
| № п/п | Наименование характеристики | Значение характеристики |
| 1 | 2 | 3 |
| 1. | Адрес земельного участка | — |
| 1.1. | Сведения о местоположении земельного участка (при отсутствии адреса) в структурированном в соответствии с федеральной информационной адресной системой виде | — |
| 1.2. | Дополнительные сведения о местоположении земельного участка | — |
| 2. | Площадь земельного участка ± величина погрешности определения (вычисления) площади (Р ± ΔР), м² | 3 163 ± 20,00 |
| 3. | Формула, примененная для вычисления предельной погрешности определения площади земельного участка, с подставленными значениями и итоговые (вычисленные) значения | 3,5*0,10*√(3 163) = 20 |
| 4. | Площадь земельного участка согласно сведениям Единого государственного реестра недвижимости (Ркад), м² | 3 163,00 |
| 5. | Оценка расхождения Р и Ркад (Р - Ркад), м² | 0 |
| 6. | Предельный минимальный и максимальный размеры земельного участка (Рмин и Рмакс), м² | Рмин = 200<br>Рмакс = 5 000 |
| 7. | Кадастровый или иной государственный учетный номер (инвентарный) здания, сооружения, объекта незавершенного строительства, расположенного на земельном участке | 68:30:0001068:80 |
| 8. | Вид (виды) разрешенного использования | — |
| 8.1. | Дополнительные сведения об использовании земельного участка | — |
| 9. | Сведения о земельных участках (землях общего пользования, территории общего пользования), посредством которых обеспечивается доступ | Земли общего пользования |
| 10. | Иные сведения | На местности границы данного земельных участков существуют более 15 лет, его границы в ходе проведения ККР установлены по фактическому пользованию без захвата земель общего пользования, с учетом привязки к смежным земельным участкам, границы которых ранее были установлены в системе координат МСК-68 |
| **4. Пояснения к сведениям об уточняемом земельном участке с кадастровым номером** | | 68:30:0001068:7 : |
| 1. | — | |

**1. Сведения о характерных точках границ уточняемого земельного участка с кадастровым номером** 68:30:0001068:8 :

Система координат МСК-68, зона 1 Зона № 1

| Обозначение характерных точек границ | Координаты, м | | | | Метод определения координат | Формулы, примененные для расчета средней квадратической погрешности определения координат характерных точек границ (Mt), с подставленными в такие формулы значениями и итоговые (вычисленные) значения Mt, м | Описание закрепления точки |
|---|---|---|---|---|---|---|---|
| | содержатся в Едином государственном реестре недвижимости | | определены в результате выполнения комплексных кадастровых работ | | | | |
| | X | Y | X | Y | | | |
| 1 | 2 | 3 | 4 | 5 | 6 | 7 | 8 |
| 29237 | 350 035,37 | 1 302 632,44 | — | — | Метод спутниковых геодезических измерений (определений) | 0,10 | — |
| 29238 | 350 038,39 | 1 302 640,26 | — | — | | | |
| 29239 | 350 040,85 | 1 302 648,89 | — | — | | | |
| 29240 | 350 050,41 | 1 302 671,49 | — | — | | | |
| 29241 | 350 072,13 | 1 302 725,28 | — | — | | | |
| 29242 | 350 051,40 | 1 302 734,11 | — | — | | | |
| 21852 | 350 045,90 | 1 302 719,86 | — | — | | | |
| 21851 | 350 012,33 | 1 302 638,84 | — | — | | | |
| 29243 | 350 016,10 | 1 302 637,61 | — | — | | | |
| н29244 У | — | — | 350 036,06 | 1 302 631,53 | | √(0,08^2 + 0,06^2) = 0,10 | |
| н29245 У | — | — | 350 038,22 | 1 302 638,92 | | | |
| н29246 У | — | — | 350 041,58 | 1 302 651,31 | | | |

| 1 | 2 | 3 | 4 | 5 | 6 | 7 | 8 |
|---|---|---|---|---|---|---|---|
| н29247 У | — | — | 350 053,06 | 1 302 676,10 | Метод спутниковых геодезических измерений (определений) | √(0,08^2 + 0,06^2) = 0,10 | — |
| н29233 У | — | — | 350 071,33 | 1 302 722,37 | | | |
| н29232 У | — | — | 350 050,48 | 1 302 731,25 | | | |
| н21856 У | — | — | 350 043,49 | 1 302 715,58 | | | |
| н21855 У | — | — | 350 012,39 | 1 302 638,11 | | | |
| 29237 | 350 035,37 | 1 302 632,44 | — | — | | 0,10 | |

**2. Сведения о частях границ уточняемого земельного участка с кадастровым номером** 68:30:0001068:8 :

| Обозначение части границ | | Горизонтальное проложение (S), м | Описание прохождения части границ | Сведения о согласовании местоположения границ (согласовано/спорное) |
|---|---|---|---|---|
| от т. | до т. | | | |
| 1 | 2 | 3 | 4 | 5 |
| н29244У | н29245У | 7,70 | — | согласовано |
| н29245У | н29246У | 12,84 | | |
| н29246У | н29247У | 27,32 | | |
| н29247У | н29233У | 49,75 | | |
| н29233У | н29232У | 22,66 | | |
| н29232У | н21856У | 17,16 | | |
| н21856У | н21855У | 83,48 | | |
| н21855У | н29244У | 24,57 | | |

**3. Сведения о характеристиках уточняемого земельного участка с кадастровым номером** 68:30:0001068:8 :

| № п/п | Наименование характеристики | Значение характеристики |
|---|---|---|
| 1 | 2 | 3 |
| 1. | Адрес земельного участка | — |
| 1.1. | Сведения о местоположении земельного участка (при отсутствии адреса) в структурированном в соответствии с федеральной информационной адресной системой виде | — |
| 1.2. | Дополнительные сведения о местоположении земельного участка | — |

| 1 | 2 | 3 |
|---|---|---|
| 2. | Площадь земельного участка ± величина погрешности определения (вычисления) площади (Р ± ΔР), м² | 2 300 ± 17,00 |
| 3. | Формула, примененная для вычисления предельной погрешности определения площади земельного участка, с подставленными значениями и итоговые (вычисленные) значения | 3,5*0,10*√(2 300) = 17 |
| 4. | Площадь земельного участка согласно сведениям Единого государственного реестра недвижимости (Ркад), м² | 2 300,00 |
| 5. | Оценка расхождения Р и Ркад (Р - Ркад), м² | 0 |
| 6. | Предельный минимальный и максимальный размеры земельного участка (Рмин и Рмакс), м² | Рмин = 200<br>Рмакс = 5 000 |
| 7. | Кадастровый или иной государственный учетный номер (инвентарный) здания, сооружения, объекта незавершенного строительства, расположенного на земельном участке | 68:30:0001023:143 |
| 8. | Вид (виды) разрешенного использования | — |
| 8.1. | Дополнительные сведения об использовании земельного участка | — |
| 9. | Сведения о земельных участках (землях общего пользования, территории общего пользования), посредством которых обеспечивается доступ | Земли общего пользования |
| 10. | Иные сведения | На местности границы данного земельных участков существуют более 15 лет, его границы в ходе проведения ККР установлены по фактическому пользованию без захвата земель общего пользования, с учетом привязки к смежным земельным участкам, границы которых ранее были установлены в системе координат МСК-68 |
| **4. Пояснения к сведениям об уточняемом земельном участке с кадастровым номером** | | 68:30:0001068:8 : |
| 1. | — | |

**1. Сведения о характерных точках границ уточняемого земельного участка с кадастровым номером** 68:30:0001068:10 :

Система координат МСК-68, зона 1 Зона № 1

| Обозначение характерных точек границ | Координаты, м | | | | Метод определения координат | Формулы, примененные для расчета средней квадратической погрешности определения координат характерных точек границ (Mt), с подставленными в такие формулы значениями и итоговые (вычисленные) значения Mt, м | Описание закрепления точки |
|---|---|---|---|---|---|---|---|
| | содержатся в Едином государственном реестре недвижимости | | определены в результате выполнения комплексных кадастровых работ | | | | |
| | X | Y | X | Y | | | |
| 1 | 2 | 3 | 4 | 5 | 6 | 7 | 8 |
| 34962 | 350 079,01 | 1 302 620,39 | — | — | Метод спутниковых геодезических измерений (определений) | 0,10 | — |
| 34963 | 350 082,61 | 1 302 629,40 | — | — | | | |
| 34954 | 350 093,81 | 1 302 657,09 | — | — | | | |
| 34953 | 350 107,65 | 1 302 693,49 | — | — | | | |
| 34964 | 350 111,37 | 1 302 703,48 | — | — | | | |
| 34965 | 350 098,40 | 1 302 710,31 | — | — | | | |
| 34966 | 350 075,08 | 1 302 655,51 | — | — | | | |
| 34926 | 350 066,74 | 1 302 658,57 | — | — | | | |
| 34925 | 350 053,90 | 1 302 627,55 | — | — | | | |
| н34960 У | — | — | 350 079,15 | 1 302 619,88 | | √(0,08^2 + 0,06^2) = 0,10 | |
| н34959 У | — | — | 350 082,32 | 1 302 628,61 | | | |
| н34958 У | — | — | 350 086,97 | 1 302 638,26 | | | |

| 1 | 2 | 3 | 4 | 5 | 6 | 7 | 8 |
|---|---|---|---|---|---|---|---|
| н34957 У | — | — | 350 094,73 | 1 302 658,59 | Метод спутниковых геодезических измерений (определений) | √(0,08^2 + 0,06^2) = 0,10 | — |
| н34932 У | — | — | 350 108,01 | 1 302 692,92 | | | |
| н34931 У | — | — | 350 112,05 | 1 302 702,27 | | | |
| н34967 У | — | — | 350 098,05 | 1 302 708,61 | | | |
| н34968 У | — | — | 350 075,14 | 1 302 654,78 | | | |
| н34969 У | — | — | 350 066,80 | 1 302 657,84 | | | |
| н34970 У | — | — | 350 053,96 | 1 302 626,82 | | | |
| 34962 | 350 079,01 | 1 302 620,39 | — | — | | 0,10 | |

**2. Сведения о частях границ уточняемого земельного участка с кадастровым номером** 68:30:0001068:10 :

| Обозначение части границ | | Горизонтальное проложение (S), м | Описание прохождения части границ | Сведения о согласовании местоположения границ (согласовано/спорное) |
|---|---|---|---|---|
| от т. | до т. | | | |
| 1 | 2 | 3 | 4 | 5 |
| н34960У | н34959У | 9,29 | — | согласовано |
| н34959У | н34958У | 10,71 | | |
| н34958У | н34957У | 21,76 | | |
| н34957У | н34932У | 36,81 | | |
| н34932У | н34931У | 10,19 | | |
| н34931У | н34967У | 15,37 | | |
| н34967У | н34968У | 58,50 | | |
| н34968У | н34969У | 8,88 | | |
| н34969У | н34970У | 33,57 | | |
| н34970У | н34960У | 26,13 | | |

**3. Сведения о характеристиках уточняемого земельного участка с кадастровым номером** 68:30:0001068:10 :

| № п/п | Наименование характеристики | Значение характеристики |
|---|---|---|
| 1 | 2 | 3 |

| 1 | 2 | 3 |
|---|---|---|
| 1. | Адрес земельного участка | — |
| 1.1. | Сведения о местоположении земельного участка (при отсутствии адреса) в структурированном в соответствии с федеральной информационной адресной системой виде | — |
| 1.2. | Дополнительные сведения о местоположении земельного участка | — |
| 2. | Площадь земельного участка ± величина погрешности определения (вычисления) площади (Р ± ΔР), м² | 1 764 ± 15,00 |
| 3. | Формула, примененная для вычисления предельной погрешности определения площади земельного участка, с подставленными значениями и итоговые (вычисленные) значения | 3,5*0,10*√(1 764) = 15 |
| 4. | Площадь земельного участка согласно сведениям Единого государственного реестра недвижимости (Ркад), м² | 1 764,00 |
| 5. | Оценка расхождения Р и Ркад (Р - Ркад), м² | 0 |
| 6. | Предельный минимальный и максимальный размеры земельного участка (Рмин и Рмакс), м² | Рмин = 200<br>Рмакс = 5 000 |
| 7. | Кадастровый или иной государственный учетный номер (инвентарный) здания, сооружения, объекта незавершенного строительства, расположенного на земельном участке | 68:30:0001068:105; 68:30:0000000:228 |
| 8. | Вид (виды) разрешенного использования | — |
| 8.1. | Дополнительные сведения об использовании земельного участка | — |
| 9. | Сведения о земельных участках (землях общего пользования, территории общего пользования), посредством которых обеспечивается доступ | Земли общего пользования |
| 10. | Иные сведения | На местности границы данного земельных участков существуют более 15 лет, его границы в ходе проведения ККР установлены по фактическому пользованию без захвата земель общего пользования, с учетом привязки к смежным земельным участкам, границы которых ранее были установлены в системе координат МСК-68 |
| **4. Пояснения к сведениям об уточняемом земельном участке с кадастровым номером** | | 68:30:0001068:10 : |
| 1. | — | |

**1. Сведения о характерных точках границ уточняемого земельного участка с кадастровым номером** 68:30:0001068:11 :

Система координат МСК-68, зона 1 Зона № 1

| Обозначение характерных точек границ | Координаты, м | | | | Метод определения координат | Формулы, примененные для расчета средней квадратической погрешности определения координат характерных точек границ (Mt), с подставленными в такие формулы значениями и итоговые (вычисленные) значения Mt, м | Описание закрепления точки |
|---|---|---|---|---|---|---|---|
| | содержатся в Едином государственном реестре недвижимости | | определены в результате выполнения комплексных кадастровых работ | | | | |
| | X | Y | X | Y | | | |
| 1 | 2 | 3 | 4 | 5 | 6 | 7 | 8 |
| 33781 | 350 116,83 | 1 302 639,77 | — | — | Метод спутниковых геодезических измерений (определений) | 0,10 | — |
| 33780 | 350 130,19 | 1 302 672,30 | — | — | | | |
| 34952 | 350 135,04 | 1 302 684,11 | — | — | | | |
| 34953 | 350 107,65 | 1 302 693,49 | — | — | | | |
| 34954 | 350 093,81 | 1 302 657,09 | — | — | | | |
| 34955 | 350 085,92 | 1 302 636,33 | — | — | | | |
| 34956 | 350 079,49 | 1 302 621,05 | — | — | | | |
| 33785 | 350 109,61 | 1 302 612,76 | — | — | | | |
| 33784 | 350 111,57 | 1 302 620,64 | — | — | | | |
| 33783 | 350 115,99 | 1 302 635,95 | — | — | | | |
| 33782 | 350 115,79 | 1 302 636,01 | — | — | | | |
| н34932 У | — | — | 350 108,01 | 1 302 692,92 | | √(0,08^2 + 0,06^2) = 0,10 | |

| 1 | 2 | 3 | 4 | 5 | 6 | 7 | 8 |
|---|---|---|---|---|---|---|---|
| н34957 У | — | — | 350 094,73 | 1 302 658,59 | Метод спутниковых геодезических измерений (определений) | √(0,08^2 + 0,06^2) = 0,10 | — |
| н34958 У | — | — | 350 086,97 | 1 302 638,26 | | | |
| н34959 У | — | — | 350 082,32 | 1 302 628,61 | | | |
| н34960 У | — | — | 350 079,15 | 1 302 619,88 | | | |
| н34961 У | — | — | 350 104,17 | 1 302 613,45 | | | |
| н33791 У | — | — | 350 109,37 | 1 302 612,22 | | | |
| н33790 У | — | — | 350 111,66 | 1 302 620,29 | | | |
| н33789 У | — | — | 350 113,51 | 1 302 627,26 | | | |
| н33788 У | — | — | 350 118,37 | 1 302 640,51 | | | |
| н33787 У | — | — | 350 130,01 | 1 302 673,02 | | | |
| н34933 У | — | — | 350 133,72 | 1 302 683,36 | | | |
| 33781 | 350 116,83 | 1 302 639,77 | — | — | | 0,10 | |

**2. Сведения о частях границ уточняемого земельного участка с кадастровым номером** 68:30:0001068:11 :

| Обозначение части границ | | Горизонтальное проложение (S), м | Описание прохождения части границ | Сведения о согласовании местоположения границ (согласовано/спорное) |
|---|---|---|---|---|
| от т. | до т. | | | |
| 1 | 2 | 3 | 4 | 5 |
| н34932У | н34957У | 36,81 | — | согласовано |
| н34957У | н34958У | 21,76 | | |
| н34958У | н34959У | 10,71 | | |
| н34959У | н34960У | 9,29 | | |
| н34960У | н34961У | 25,83 | | |
| н34961У | н33791У | 5,34 | | |
| н33791У | н33790У | 8,39 | | |

| 1 | 2 | 3 | 4 | 5 |
|---|---|---|---|---|
| н33790У | н33789У | 7,21 | — | согласовано |
| н33789У | н33788У | 14,11 | | |
| н33788У | н33787У | 34,53 | | |
| н33787У | н34933У | 10,99 | | |
| н34933У | н34932У | 27,43 | | |

**3. Сведения о характеристиках уточняемого земельного участка с кадастровым номером** 68:30:0001068:11 :

| № п/п | Наименование характеристики | Значение характеристики |
|---|---|---|
| 1 | 2 | 3 |
| 1. | Адрес земельного участка | — |
| 1.1. | Сведения о местоположении земельного участка (при отсутствии адреса) в структурированном в соответствии с федеральной информационной адресной системой виде | — |
| 1.2. | Дополнительные сведения о местоположении земельного участка | — |
| 2. | Площадь земельного участка ± величина погрешности определения (вычисления) площади (Р ± ΔР), м² | 2 200 ± 16,00 |
| 3. | Формула, примененная для вычисления предельной погрешности определения площади земельного участка, с подставленными значениями и итоговые (вычисленные) значения | 3,5*0,10*√(2 200) = 16 |
| 4. | Площадь земельного участка согласно сведениям Единого государственного реестра недвижимости (Ркад), м² | 2 200,00 |
| 5. | Оценка расхождения Р и Ркад (Р - Ркад), м² | 0 |
| 6. | Предельный минимальный и максимальный размеры земельного участка (Рмин и Рмакс), м² | Рмин = 200<br>Рмакс = 5 000 |
| 7. | Кадастровый или иной государственный учетный номер (инвентарный) здания, сооружения, объекта незавершенного строительства, расположенного на земельном участке | 68:30:0000000:228; 68:30:0001023:76 |
| 8. | Вид (виды) разрешенного использования | — |
| 8.1. | Дополнительные сведения об использовании земельного участка | — |
| 9. | Сведения о земельных участках (землях общего пользования, территории общего пользования), посредством которых обеспечивается доступ | Земли общего пользования |

| 1 | 2 | 3 |
|---|---|---|
| 10. | Иные сведения | На местности границы данного земельных участков существуют более 15 лет, его границы в ходе проведения ККР установлены по фактическому пользованию без захвата земель общего пользования, с учетом привязки к смежным земельным участкам, границы которых ранее были установлены в системе координат МСК-68 |

**4. Пояснения к сведениям об уточняемом земельном участке с кадастровым номером** 68:30:0001068:11 :

| 1. | — |
|---|---|

**1. Сведения о характерных точках границ уточняемого земельного участка с кадастровым номером** 68:30:0001068:13 :

Система координат МСК-68, зона 1 Зона № 1

| Обозначение характерных точек границ | Координаты, м | | | | Метод определения координат | Формулы, примененные для расчета средней квадратической погрешности определения координат характерных точек границ (Mt), с подставленными в такие формулы значениями и итоговые (вычисленные) значения Mt, м | Описание закрепления точки |
|---|---|---|---|---|---|---|---|
| | содержатся в Едином государственном реестре недвижимости | | определены в результате выполнения комплексных кадастровых работ | | | | |
| | X | Y | X | Y | | | |
| 1 | 2 | 3 | 4 | 5 | 6 | 7 | 8 |
| 29237 | 350 035,37 | 1 302 632,44 | — | — | Метод спутниковых геодезических измерений (определений) | 0,10 | — |
| 34924 | 350 051,33 | 1 302 628,14 | — | — | | | |
| 34925 | 350 053,90 | 1 302 627,55 | — | — | | | |
| 34926 | 350 066,74 | 1 302 658,57 | — | — | | | |
| 34927 | 350 070,51 | 1 302 669,06 | — | — | | | |
| 34928 | 350 053,02 | 1 302 676,59 | — | — | | | |
| 29240 | 350 050,41 | 1 302 671,49 | — | — | | | |
| 29239 | 350 040,85 | 1 302 648,89 | — | — | | | |

| 1 | 2 | 3 | 4 | 5 | 6 | 7 | 8 |
|---|---|---|---|---|---|---|---|
| 29238 | 350 038,39 | 1 302 640,26 | — | — | Метод спутниковых геодезических измерений (определений) | 0,10 | — |
| н29244 У | — | — | 350 036,06 | 1 302 631,53 | | √(0,08^2 + 0,06^2) = 0,10 | |
| н34929 У | — | — | 350 053,96 | 1 302 626,82 | | | |
| н34930 У | — | — | 350 066,80 | 1 302 657,84 | | | |
| н34922 У | — | — | 350 070,34 | 1 302 667,66 | | | |
| н29247 У | — | — | 350 053,06 | 1 302 676,10 | | | |
| н29246 У | — | — | 350 041,58 | 1 302 651,31 | | | |
| н29245 У | — | — | 350 038,22 | 1 302 638,92 | | | |
| 29237 | 350 035,37 | 1 302 632,44 | — | — | | 0,10 | |

**2. Сведения о частях границ уточняемого земельного участка с кадастровым номером** 68:30:0001068:13 :

| Обозначение части границ | | Горизонтальное проложение (S), м | Описание прохождения части границ | Сведения о согласовании местоположения границ (согласовано/спорное) |
|---|---|---|---|---|
| от т. | до т. | | | |
| 1 | 2 | 3 | 4 | 5 |
| н29244У | н34929У | 18,51 | — | согласовано |
| н34929У | н34930У | 33,57 | | |
| н34930У | н34922У | 10,44 | | |
| н34922У | н29247У | 19,23 | | |
| н29247У | н29246У | 27,32 | | |
| н29246У | н29245У | 12,84 | | |
| н29245У | н29244У | 7,70 | | |

**3. Сведения о характеристиках уточняемого земельного участка с кадастровым номером** 68:30:0001068:13 :

| № п/п | Наименование характеристики | Значение характеристики |
|---|---|---|
| 1 | 2 | 3 |

| 1 | 2 | 3 |
|---|---|---|
| 1. | Адрес земельного участка | — |
| 1.1. | Сведения о местоположении земельного участка (при отсутствии адреса) в структурированном в соответствии с федеральной информационной адресной системой виде | — |
| 1.2. | Дополнительные сведения о местоположении земельного участка | — |
| 2. | Площадь земельного участка ± величина погрешности определения (вычисления) площади (Р ± ΔР), м² | 913 ± 11,00 |
| 3. | Формула, примененная для вычисления предельной погрешности определения площади земельного участка, с подставленными значениями и итоговые (вычисленные) значения | 3,5*0,10*√(913) = 11 |
| 4. | Площадь земельного участка согласно сведениям Единого государственного реестра недвижимости (Ркад), м² | 913,00 |
| 5. | Оценка расхождения Р и Ркад (Р - Ркад), м² | 0 |
| 6. | Предельный минимальный и максимальный размеры земельного участка (Рмин и Рмакс), м² | Рмин = 200<br>Рмакс = 5 000 |
| 7. | Кадастровый или иной государственный учетный номер (инвентарный) здания, сооружения, объекта незавершенного строительства, расположенного на земельном участке | 68:30:0001023:144; 68:30:0000000:228 |
| 8. | Вид (виды) разрешенного использования | — |
| 8.1. | Дополнительные сведения об использовании земельного участка | — |
| 9. | Сведения о земельных участках (землях общего пользования, территории общего пользования), посредством которых обеспечивается доступ | Земли общего пользования |
| 10. | Иные сведения | На местности границы данного земельных участков существуют более 15 лет, его границы в ходе проведения ККР установлены по фактическому пользованию без захвата земель общего пользования, с учетом привязки к смежным земельным участкам, границы которых ранее были установлены в системе координат МСК-68 |
| **4. Пояснения к сведениям об уточняемом земельном участке с кадастровым номером** | | 68:30:0001068:13 : |
| 1. | — | |

**1. Сведения о характерных точках границ уточняемого земельного участка с кадастровым номером** 68:30:0001068:15 :

Система координат МСК-68, зона 1 Зона № 1

| Обозначение характерных точек границ | Координаты, м | | | | Метод определения координат | Формулы, примененные для расчета средней квадратической погрешности определения координат характерных точек границ (Mt), с подставленными в такие формулы значениями и итоговые (вычисленные) значения Mt, м | Описание закрепления точки |
|---|---|---|---|---|---|---|---|
| | содержатся в Едином государственном реестре недвижимости | | определены в результате выполнения комплексных кадастровых работ | | | | |
| | X | Y | X | Y | | | |
| 1 | 2 | 3 | 4 | 5 | 6 | 7 | 8 |
| 1 | | | | | | | |
| 33771 | 350 177,76 | 1 302 642,02 | — | — | Метод спутниковых геодезических измерений (определений) | 0,10 | — |
| 33772 | 350 191,76 | 1 302 687,23 | — | — | | | |
| 33773 | 350 183,71 | 1 302 689,68 | — | — | | | |
| 33774 | 350 169,59 | 1 302 644,44 | — | — | | | |
| н33751 У | — | — | 350 178,55 | 1 302 641,09 | | √(0,08^2 + 0,06^2) = 0,10 | |
| н33750 У | — | — | 350 191,48 | 1 302 684,15 | | | |
| н33775 У | — | — | 350 192,16 | 1 302 686,42 | | | |
| н33768 У | — | — | 350 184,09 | 1 302 688,80 | | | |
| н33767 У | — | — | 350 170,36 | 1 302 643,44 | | | |
| 33771 | 350 177,76 | 1 302 642,02 | — | — | | 0,10 | |
| 2 | | | | | | | |
| 33776 | 350 142,80 | 1 302 630,12 | — | — | Метод спутниковых геодезических измерений (определений) | 0,10 | — |

| 1 | 2 | 3 | 4 | 5 | 6 | 7 | 8 |
|---|---|---|---|---|---|---|---|
| 33777 | 350 150,24 | 1 302 657,57 | — | — | Метод спутниковых геодезических измерений (определений) | 0,10 | — |
| 33778 | 350 153,03 | 1 302 664,87 | — | — | | | |
| 33779 | 350 141,74 | 1 302 668,55 | — | — | | | |
| 33780 | 350 130,19 | 1 302 672,30 | — | — | | | |
| 33781 | 350 116,83 | 1 302 639,77 | — | — | | | |
| 33782 | 350 115,79 | 1 302 636,01 | — | — | | | |
| 33783 | 350 115,99 | 1 302 635,95 | — | — | | | |
| 33784 | 350 111,57 | 1 302 620,64 | — | — | | | |
| 33785 | 350 109,61 | 1 302 612,76 | — | — | | | |
| 33786 | 350 135,42 | 1 302 606,35 | — | — | | | |
| н33765 У | — | — | 350 142,14 | 1 302 629,09 | | √(0,08^2 + 0,06^2) = 0,10 | |
| н33764 У | — | — | 350 153,01 | 1 302 665,60 | | | |
| н33787 У | — | — | 350 130,01 | 1 302 673,02 | | | |
| н33788 У | — | — | 350 118,37 | 1 302 640,51 | | | |
| н33789 У | — | — | 350 113,51 | 1 302 627,26 | | | |
| н33790 У | — | — | 350 111,66 | 1 302 620,29 | | | |
| н33791 У | — | — | 350 109,37 | 1 302 612,22 | | | |

| 1 | 2 | 3 | 4 | 5 | 6 | 7 | 8 |
|---|---|---|---|---|---|---|---|
| н33766 У | — | — | 350 134,96 | 1 302 605,98 | Метод спутниковых геодезических измерений (определений) | √(0,08^2 + 0,06^2) = 0,10 | — |
| 33776 | 350 142,80 | 1 302 630,12 | — | — | | 0,10 | |

**2. Сведения о частях границ уточняемого земельного участка с кадастровым номером** 68:30:0001068:15 :

| Обозначение части границ | | Горизонтальное проложение (S), м | Описание прохождения части границ | Сведения о согласовании местоположения границ (согласовано/спорное) |
|---|---|---|---|---|
| от т. | до т. | | | |
| 1 | 2 | 3 | 4 | 5 |
| 1 | | | | |
| н33751У | н33750У | 44,96 | — | согласовано |
| н33750У | н33775У | 2,37 | | |
| н33775У | н33768У | 8,41 | | |
| н33768У | н33767У | 47,39 | | |
| н33767У | н33751У | 8,52 | | |
| 2 | | | | |
| н33765У | н33764У | 38,09 | — | согласовано |
| н33764У | н33787У | 24,17 | | |
| н33787У | н33788У | 34,53 | | |
| н33788У | н33789У | 14,11 | | |
| н33789У | н33790У | 7,21 | | |
| н33790У | н33791У | 8,39 | | |
| н33791У | н33766У | 26,34 | | |
| н33766У | н33765У | 24,20 | | |

**3. Сведения о характеристиках уточняемого земельного участка с кадастровым номером** 68:30:0001068:15 :

| № п/п | Наименование характеристики | Значение характеристики |
|---|---|---|
| 1 | 2 | 3 |
| 1. | Адрес земельного участка | — |
| 1.1. | Сведения о местоположении земельного участка (при отсутствии адреса) в структурированном в соответствии с федеральной информационной адресной системой виде | — |
| 1.2. | Дополнительные сведения о местоположении земельного участка | — |
| 2. | Площадь земельного участка ± величина погрешности определения (вычисления) площади (Р ± ΔР), м² | 2 028 ± 21,00, (1) 401,02 ± 7,01, (2) 1 627,35 ± 14,12 |

| 1 | 2 | 3 |
|---|---|---|
| 3. | Формула, примененная для вычисления предельной погрешности определения площади земельного участка, с подставленными значениями и итоговые (вычисленные) значения | 7,01 + 14,12 = 21 |
| 4. | Площадь земельного участка согласно сведениям Единого государственного реестра недвижимости (Ркад), м² | 2 028,00 |
| 5. | Оценка расхождения Р и Ркад (Р - Ркад), м² | 0 |
| 6. | Предельный минимальный и максимальный размеры земельного участка (Рмин и Рмакс), м² | Рмин = 200<br>Рмакс = 5 000 |
| 7. | Кадастровый или иной государственный учетный номер (инвентарный) здания, сооружения, объекта незавершенного строительства, расположенного на земельном участке | 68:30:0000000:228; 68:30:0001023:81 |
| 8. | Вид (виды) разрешенного использования | — |
| 8.1. | Дополнительные сведения об использовании земельного участка | — |
| 9. | Сведения о земельных участках (землях общего пользования, территории общего пользования), посредством которых обеспечивается доступ | — |
| 10. | Иные сведения | На местности границы данного земельных участков существуют более 15 лет, его границы в ходе проведения ККР установлены по фактическому пользованию без захвата земель общего пользования, с учетом привязки к смежным земельным участкам, границы которых ранее были установлены в системе координат МСК-68 |

**4. Пояснения к сведениям об уточняемом земельном участке с кадастровым номером** 68:30:0001068:15 :

| 1. | — |
|---|---|

**1. Сведения о характерных точках границ уточняемого земельного участка с кадастровым номером** 68:30:0001068:16 :

Система координат МСК-68, зона 1 Зона № 1

| Обозначение характерных точек границ | Координаты, м | | | | Метод определения координат | Формулы, примененные для расчета средней квадратической погрешности определения координат характерных точек границ (Mt), с подставленными в такие формулы значениями и итоговые (вычисленные) значения Mt, м | Описание закрепления точки |
|---|---|---|---|---|---|---|---|
| | содержатся в Едином государственном реестре недвижимости | | определены в результате выполнения комплексных кадастровых работ | | | | |
| | X | Y | X | Y | | | |
| 1 | 2 | 3 | 4 | 5 | 6 | 7 | 8 |

| 1 | 2 | 3 | 4 | 5 | 6 | 7 | 8 |
|---|---|---|---|---|---|---|---|
| 33754 | 67,58 | 47,09 | — | — | Метод спутниковых геодезических измерений (определений) | 0,10 | — |
| 33755 | 78,61 | 88,54 | — | — | | | |
| 33756 | 70,44 | 90,96 | — | — | | | |
| 33757 | 84,56 | 136,20 | — | — | | | |
| 33758 | 92,02 | 168,63 | — | — | | | |
| 33759 | 93,59 | 175,45 | — | — | | | |
| 33760 | 79,52 | 178,48 | — | — | | | |
| 33761 | 51,09 | 101,09 | — | — | | | |
| 33762 | 43,65 | 76,64 | — | — | | | |
| 33763 | 36,27 | 52,87 | — | — | | | |
| н33764 У | — | — | 350 153,01 | 1 302 665,60 | | √(0,08^2 + 0,06^2) = 0,10 | |
| н33765 У | — | — | 350 142,14 | 1 302 629,09 | | | |
| н33766 У | — | — | 350 134,96 | 1 302 605,98 | | | |
| н33752 У | — | — | 350 166,58 | 1 302 599,84 | | | |
| н33751 У | — | — | 350 178,55 | 1 302 641,09 | | | |
| н33767 У | — | — | 350 170,36 | 1 302 643,44 | | | |
| н33768 У | — | — | 350 184,09 | 1 302 688,80 | | | |

| 1 | 2 | 3 | 4 | 5 | 6 | 7 | 8 |
|---|---|---|---|---|---|---|---|
| н33769 У | — | — | 350 190,71 | 1 302 711,67 | Метод спутниковых геодезических измерений (определений) | √(0,08^2 + 0,06^2) = 0,10 | — |
| н33770 У | — | — | 350 170,30 | 1 302 718,18 | | | |
| 33754 | 67,58 | 47,09 | — | — | | 0,10 | |

**2. Сведения о частях границ уточняемого земельного участка с кадастровым номером** 68:30:0001068:16 :

| Обозначение части границ | | Горизонтальное проложение (S), м | Описание прохождения части границ | Сведения о согласовании местоположения границ (согласовано/спорное) |
|---|---|---|---|---|
| от т. | до т. | | | |
| 1 | 2 | 3 | 4 | 5 |
| н33764У | н33765У | 38,09 | — | согласовано |
| н33765У | н33766У | 24,20 | | |
| н33766У | н33752У | 32,21 | | |
| н33752У | н33751У | 42,95 | | |
| н33751У | н33767У | 8,52 | | |
| н33767У | н33768У | 47,39 | | |
| н33768У | н33769У | 23,81 | | |
| н33769У | н33770У | 21,42 | | |
| н33770У | н33764У | 55,35 | | |

**3. Сведения о характеристиках уточняемого земельного участка с кадастровым номером** 68:30:0001068:16 :

| № п/п | Наименование характеристики | Значение характеристики |
|---|---|---|
| 1 | 2 | 3 |
| 1. | Адрес земельного участка | — |
| 1.1. | Сведения о местоположении земельного участка (при отсутствии адреса) в структурированном в соответствии с федеральной информационной адресной системой виде | — |
| 1.2. | Дополнительные сведения о местоположении земельного участка | — |
| 2. | Площадь земельного участка ± величина погрешности определения (вычисления) площади (Р ± ΔР), м² | 3 013 ± 19,00 |
| 3. | Формула, примененная для вычисления предельной погрешности определения площади земельного участка, с подставленными значениями и итоговые (вычисленные) значения | 3,5*0,10*√(3 013) = 19 |

| 1 | 2 | 3 |
|---|---|---|
| 4. | Площадь земельного участка согласно сведениям Единого государственного реестра недвижимости (Ркад), м² | 3 013,00 |
| 5. | Оценка расхождения Р и Ркад (Р - Ркад), м² | 0 |
| 6. | Предельный минимальный и максимальный размеры земельного участка (Рмин и Рмакс), м² | Рмин = 200<br>Рмакс = 5 000 |
| 7. | Кадастровый или иной государственный учетный номер (инвентарный) здания, сооружения, объекта незавершенного строительства, расположенного на земельном участке | 68:30:0001023:98; 68:30:0000000:228 |
| 8. | Вид (виды) разрешенного использования | — |
| 8.1. | Дополнительные сведения об использовании земельного участка | — |
| 9. | Сведения о земельных участках (землях общего пользования, территории общего пользования), посредством которых обеспечивается доступ | Земли общего пользования |
| 10. | Иные сведения | На местности границы данного земельных участков существуют более 15 лет, его границы в ходе проведения ККР установлены по фактическому пользованию без захвата земель общего пользования, с учетом привязки к смежным земельным участкам, границы которых ранее были установлены в системе координат МСК-68 |

**4. Пояснения к сведениям об уточняемом земельном участке с кадастровым номером** 68:30:0001068:16 :

| 1. | — |
|---|---|

**1. Сведения о характерных точках границ уточняемого земельного участка с кадастровым номером** 68:30:0001068:17 :

Система координат МСК-68, зона 1 Зона № 1

| Обозначение характерных точек границ | Координаты, м | | | | Метод определения координат | Формулы, примененные для расчета средней квадратической погрешности определения координат характерных точек границ (Mt), с подставленными в такие формулы значениями и итоговые (вычисленные) значения Mt, м | Описание закрепления точки |
|---|---|---|---|---|---|---|---|
| | содержатся в Едином государственном реестре недвижимости | | определены в результате выполнения комплексных кадастровых работ | | | | |
| | X | Y | X | Y | | | |
| 1 | 2 | 3 | 4 | 5 | 6 | 7 | 8 |
| 33743 | 350 183,38 | 1 302 596,24 | — | — | Метод спутниковых геодезических измерений (определений) | 0,10 | — |
| 33744 | 350 191,61 | 1 302 625,09 | — | — | | | |

| 1 | 2 | 3 | 4 | 5 | 6 | 7 | 8 |
|---|---|---|---|---|---|---|---|
| 33745 | 350 208,02 | 1 302 680,35 | — | — | Метод спутниковых геодезических измерений (определений) | 0,10 | — |
| 33746 | 350 191,79 | 1 302 685,40 | — | — | | | |
| 33747 | 350 178,88 | 1 302 641,70 | — | — | | | |
| 33748 | 350 166,73 | 1 302 600,57 | — | — | | | |
| 33749 | 350 166,59 | 1 302 600,09 | — | — | | | |
| н33742 У | — | — | 350 183,23 | 1 302 595,51 | | √(0,08^2 + 0,06^2) = 0,10 | |
| н33741 У | — | — | 350 191,46 | 1 302 624,36 | | | |
| н33740 У | — | — | 350 207,71 | 1 302 679,10 | | | |
| н33750 У | — | — | 350 191,48 | 1 302 684,15 | | | |
| н33751 У | — | — | 350 178,55 | 1 302 641,09 | | | |
| н33752 У | — | — | 350 166,58 | 1 302 599,84 | | | |
| н33753 У | — | — | 350 166,44 | 1 302 599,36 | | | |
| 33743 | 350 183,38 | 1 302 596,24 | — | — | | 0,10 | |

**2. Сведения о частях границ уточняемого земельного участка с кадастровым номером** 68:30:0001068:17 :

| Обозначение части границ | | Горизонтальное проложение (S), м | Описание прохождения части границ | Сведения о согласовании местоположения границ (согласовано/спорное) |
|---|---|---|---|---|
| от т. | до т. | | | |
| 1 | 2 | 3 | 4 | 5 |
| н33742У | н33741У | 30,00 | — | согласовано |
| н33741У | н33740У | 57,10 | | |
| н33740У | н33750У | 17,00 | | |
| н33750У | н33751У | 44,96 | | |
| н33751У | н33752У | 42,95 | | |

| 1 | 2 | 3 | 4 | 5 |
|---|---|---|---|---|
| н33752У | н33753У | 0,50 | — | согласовано |
| н33753У | н33742У | 17,23 | | |

**3. Сведения о характеристиках уточняемого земельного участка с кадастровым номером** 68:30:0001068:17 :

| № п/п | Наименование характеристики | Значение характеристики |
|---|---|---|
| 1 | 2 | 3 |
| 1. | Адрес земельного участка | — |
| 1.1. | Сведения о местоположении земельного участка (при отсутствии адреса) в структурированном в соответствии с федеральной информационной адресной системой виде | — |
| 1.2. | Дополнительные сведения о местоположении земельного участка | — |
| 2. | Площадь земельного участка ± величина погрешности определения (вычисления) площади (Р ± ΔР), м² | 1 500 ± 14,00 |
| 3. | Формула, примененная для вычисления предельной погрешности определения площади земельного участка, с подставленными значениями и итоговые (вычисленные) значения | 3,5*0,10*√(1 500) = 14 |
| 4. | Площадь земельного участка согласно сведениям Единого государственного реестра недвижимости (Ркад), м² | 1 500,00 |
| 5. | Оценка расхождения Р и Ркад (Р - Ркад), м² | 0 |
| 6. | Предельный минимальный и максимальный размеры земельного участка (Рмин и Рмакс), м² | Рмин = 200<br>Рмакс = 5 000 |
| 7. | Кадастровый или иной государственный учетный номер (инвентарный) здания, сооружения, объекта незавершенного строительства, расположенного на земельном участке | 68:30:0000000:228; 68:30:0001023:228 |
| 8. | Вид (виды) разрешенного использования | — |
| 8.1. | Дополнительные сведения об использовании земельного участка | — |
| 9. | Сведения о земельных участках (землях общего пользования, территории общего пользования), посредством которых обеспечивается доступ | Земли общего пользования |
| 10. | Иные сведения | На местности границы данного земельных участков существуют более 15 лет, его границы в ходе проведения ККР установлены по фактическому пользованию без захвата земель общего пользования, с учетом привязки к смежным земельным участкам, границы которых ранее были установлены в системе координат МСК-68 |

**4. Пояснения к сведениям об уточняемом земельном участке с кадастровым номером** 68:30:0001068:17 :

| 1. | — |
|---|---|

**1. Сведения о характерных точках границ уточняемого земельного участка с кадастровым номером** 68:30:0001068:18 :

Система координат МСК-68, зона 1 Зона № 1

| Обозначение характерных точек границ | Координаты, м | | | | Метод определения координат | Формулы, примененные для расчета средней квадратической погрешности определения координат характерных точек границ (Mt), с подставленными в такие формулы значениями и итоговые (вычисленные) значения Mt, м | Описание закрепления точки |
|---|---|---|---|---|---|---|---|
| | содержатся в Едином государственном реестре недвижимости | | определены в результате выполнения комплексных кадастровых работ | | | | |
| | X | Y | X | Y | | | |
| 1 | 2 | 3 | 4 | 5 | 6 | 7 | 8 |
| 33734 | 54,23 | 130,24 | — | — | Метод спутниковых геодезических измерений (определений) | 0,10 | — |
| 33735 | 61,70 | 159,29 | — | — | | | |
| 33736 | 77,18 | 222,37 | — | — | | | |
| 33737 | 64,89 | 225,54 | — | — | | | |
| 33738 | 47,37 | 162,98 | — | — | | | |
| 33739 | 39,70 | 133,97 | — | — | | | |
| н33729 У | — | — | 350 197,81 | 1 302 592,45 | | √(0,08^2 + 0,06^2) = 0,10 | |
| н33728 У | — | — | 350 201,82 | 1 302 608,53 | | | |
| н33727 У | — | — | 350 202,62 | 1 302 608,51 | | | |
| н33726 У | — | — | 350 205,37 | 1 302 620,95 | | | |
| н33725 У | — | — | 350 215,91 | 1 302 657,24 | | | |

| 1 | 2 | 3 | 4 | 5 | 6 | 7 | 8 |
|---|---|---|---|---|---|---|---|
| н33730 У | — | — | 350 223,14 | 1 302 682,11 | Метод спутниковых геодезических измерений (определений) | √(0,08^2 + 0,06^2) = 0,10 | — |
| н33732 У | — | — | 350 209,78 | 1 302 686,15 | | | |
| н33740 У | — | — | 350 207,71 | 1 302 679,10 | | | |
| н33741 У | — | — | 350 191,46 | 1 302 624,36 | | | |
| н33742 У | — | — | 350 183,23 | 1 302 595,51 | | | |
| 33734 | 54,23 | 130,24 | — | — | | 0,10 | |

**2. Сведения о частях границ уточняемого земельного участка с кадастровым номером** 68:30:0001068:18 :

| Обозначение части границ | | Горизонтальное проложение (S), м | Описание прохождения части границ | Сведения о согласовании местоположения границ (согласовано/спорное) |
|---|---|---|---|---|
| от т. | до т. | | | |
| 1 | 2 | 3 | 4 | 5 |
| н33729У | н33728У | 16,57 | — | согласовано |
| н33728У | н33727У | 0,80 | | |
| н33727У | н33726У | 12,74 | | |
| н33726У | н33725У | 37,79 | | |
| н33725У | н33730У | 25,90 | | |
| н33730У | н33732У | 13,96 | | |
| н33732У | н33740У | 7,35 | | |
| н33740У | н33741У | 57,10 | | |
| н33741У | н33742У | 30,00 | | |
| н33742У | н33729У | 14,90 | | |

**3. Сведения о характеристиках уточняемого земельного участка с кадастровым номером** 68:30:0001068:18 :

| № п/п | Наименование характеристики | Значение характеристики |
|---|---|---|
| 1 | 2 | 3 |

| 1 | 2 | 3 |
|---|---|---|
| 1. | Адрес земельного участка | — |
| 1.1. | Сведения о местоположении земельного участка (при отсутствии адреса) в структурированном в соответствии с федеральной информационной адресной системой виде | — |
| 1.2. | Дополнительные сведения о местоположении земельного участка | — |
| 2. | Площадь земельного участка ± величина погрешности определения (вычисления) площади (Р ± ΔР), м² | 1 340 ± 13,00 |
| 3. | Формула, примененная для вычисления предельной погрешности определения площади земельного участка, с подставленными значениями и итоговые (вычисленные) значения | 3,5*0,10*√(1 340) = 13 |
| 4. | Площадь земельного участка согласно сведениям Единого государственного реестра недвижимости (Ркад), м² | 1 340,00 |
| 5. | Оценка расхождения Р и Ркад (Р - Ркад), м² | 0 |
| 6. | Предельный минимальный и максимальный размеры земельного участка (Рмин и Рмакс), м² | Рмин = 200<br>Рмакс = 5 000 |
| 7. | Кадастровый или иной государственный учетный номер (инвентарный) здания, сооружения, объекта незавершенного строительства, расположенного на земельном участке | 68:30:0001023:102; 68:30:0000000:228 |
| 8. | Вид (виды) разрешенного использования | — |
| 8.1. | Дополнительные сведения об использовании земельного участка | — |
| 9. | Сведения о земельных участках (землях общего пользования, территории общего пользования), посредством которых обеспечивается доступ | Земли общего пользования |
| 10. | Иные сведения | На местности границы данного земельных участков существуют более 15 лет, его границы в ходе проведения ККР установлены по фактическому пользованию без захвата земель общего пользования, с учетом привязки к смежным земельным участкам, границы которых ранее были установлены в системе координат МСК-68 |
| **4. Пояснения к сведениям об уточняемом земельном участке с кадастровым номером** | | 68:30:0001068:18 : |
| 1. | — | |

**1. Сведения о характерных точках границ уточняемого земельного участка с кадастровым номером** 68:30:0001068:20 :

Система координат МСК-68, зона 1 Зона № 1

| Обозначение характерных точек границ | Координаты, м | | | | Метод определения координат | Формулы, примененные для расчета средней квадратической погрешности определения координат характерных точек границ (Mt), с подставленными в такие формулы значениями и итоговые (вычисленные) значения Mt, м | Описание закрепления точки |
|---|---|---|---|---|---|---|---|
| | содержатся в Едином государственном реестре недвижимости | | определены в результате выполнения комплексных кадастровых работ | | | | |
| | X | Y | X | Y | | | |
| 1 | 2 | 3 | 4 | 5 | 6 | 7 | 8 |
| 33711 | 10,25 | -50,20 | — | — | Метод спутниковых геодезических измерений (определений) | 0,10 | — |
| 33710 | 32,20 | 7,27 | — | — | | | |
| 33720 | 41,42 | 30,44 | — | — | | | |
| 33721 | 27,79 | 35,74 | — | — | | | |
| 33722 | 21,35 | 21,07 | — | — | | | |
| 33723 | -2,02 | -39,53 | — | — | | | |
| 33724 | -13,12 | -67,40 | — | — | | | |
| 33707 | 1,10 | -72,98 | — | — | | | |
| н33725 У | — | — | 350 215,91 | 1 302 657,24 | | √(0,08^2 + 0,06^2) = 0,10 | |
| н33726 У | — | — | 350 205,37 | 1 302 620,95 | | | |
| н33727 У | — | — | 350 202,62 | 1 302 608,51 | | | |
| н33728 У | — | — | 350 201,82 | 1 302 608,53 | | | |

| 1 | 2 | 3 | 4 | 5 | 6 | 7 | 8 |
|---|---|---|---|---|---|---|---|
| н33729 У | — | — | 350 197,81 | 1 302 592,45 | Метод спутниковых геодезических измерений (определений) | √(0,08^2 + 0,06^2) = 0,10 | — |
| н33717 У | — | — | 350 212,84 | 1 302 589,16 | | | |
| н33716 У | — | — | 350 217,39 | 1 302 606,34 | | | |
| н33715 У | — | — | 350 218,10 | 1 302 609,21 | | | |
| н33714 У | — | — | 350 223,99 | 1 302 627,76 | | | |
| н33713 У | — | — | 350 225,68 | 1 302 633,47 | | | |
| н33712 У | — | — | 350 228,48 | 1 302 642,81 | | | |
| н33719 У | — | — | 350 237,27 | 1 302 672,61 | | | |
| н32314 У | — | — | 350 242,44 | 1 302 690,13 | | | |
| н32313 У | — | — | 350 226,84 | 1 302 695,00 | | | |
| н33730 У | — | — | 350 223,14 | 1 302 682,11 | | | |
| 33711 | 10,25 | -50,20 | — | — | | 0,10 | |

**2. Сведения о частях границ уточняемого земельного участка с кадастровым номером** 68:30:0001068:20 :

| Обозначение части границ | | Горизонтальное проложение (S), м | Описание прохождения части границ | Сведения о согласовании местоположения границ (согласовано/спорное) |
|---|---|---|---|---|
| от т. | до т. | | | |
| 1 | 2 | 3 | 4 | 5 |
| н33725У | н33726У | 37,79 | — | согласовано |
| н33726У | н33727У | 12,74 | | |
| н33727У | н33728У | 0,80 | | |
| н33728У | н33729У | 16,57 | | |
| н33729У | н33717У | 15,39 | | |
| н33717У | н33716У | 17,77 | | |
| н33716У | н33715У | 2,96 | | |

| 1 | 2 | 3 | 4 | 5 |
|---|---|---|---|---|
| н33715У | н33714У | 19,46 | — | согласовано |
| н33714У | н33713У | 5,95 | | |
| н33713У | н33712У | 9,75 | | |
| н33712У | н33719У | 31,07 | | |
| н33719У | н32314У | 18,27 | | |
| н32314У | н32313У | 16,34 | | |
| н32313У | н33730У | 13,41 | | |
| н33730У | н33725У | 25,90 | | |

**3. Сведения о характеристиках уточняемого земельного участка с кадастровым номером** 68:30:0001068:20 :

| № п/п | Наименование характеристики | Значение характеристики |
|---|---|---|
| 1 | 2 | 3 |
| 1. | Адрес земельного участка | — |
| 1.1. | Сведения о местоположении земельного участка (при отсутствии адреса) в структурированном в соответствии с федеральной информационной адресной системой виде | — |
| 1.2. | Дополнительные сведения о местоположении земельного участка | — |
| 2. | Площадь земельного участка ± величина погрешности определения (вычисления) площади (Р ± ΔР), м² | 1 684 ± 14,00 |
| 3. | Формула, примененная для вычисления предельной погрешности определения площади земельного участка, с подставленными значениями и итоговые (вычисленные) значения | 3,5*0,10*√(1 684) = 14 |
| 4. | Площадь земельного участка согласно сведениям Единого государственного реестра недвижимости (Ркад), м² | 1 684,00 |
| 5. | Оценка расхождения Р и Ркад (Р - Ркад), м² | 0 |
| 6. | Предельный минимальный и максимальный размеры земельного участка (Рмин и Рмакс), м² | Рмин = 200<br>Рмакс = 5 000 |
| 7. | Кадастровый или иной государственный учетный номер (инвентарный) здания, сооружения, объекта незавершенного строительства, расположенного на земельном участке | 68:30:0001023:58; 68:30:0000000:228 |
| 8. | Вид (виды) разрешенного использования | — |
| 8.1. | Дополнительные сведения об использовании земельного участка | — |

| 1 | 2 | 3 |
|---|---|---|
| 9. | Сведения о земельных участках (землях общего пользования, территории общего пользования), посредством которых обеспечивается доступ | Земли общего пользования |
| 10. | Иные сведения | На местности границы данного земельных участков существуют более 15 лет, его границы в ходе проведения ККР установлены по фактическому пользованию без захвата земель общего пользования, с учетом привязки к смежным земельным участкам, границы которых ранее были установлены в системе координат МСК-68 |

**4. Пояснения к сведениям об уточняемом земельном участке с кадастровым номером** 68:30:0001068:20 :

| 1. | — |
|---|---|

**1. Сведения о характерных точках границ уточняемого земельного участка с кадастровым номером** 68:30:0001068:21 :

Система координат МСК-68, зона 1 Зона № 1

| Обозначение характерных точек границ | Координаты, м | | | | Метод определения координат | Формулы, примененные для расчета средней квадратической погрешности определения координат характерных точек границ (Mt), с подставленными в такие формулы значениями и итоговые (вычисленные) значения Mt, м | Описание закрепления точки |
|---|---|---|---|---|---|---|---|
| | содержатся в Едином государственном реестре недвижимости | | определены в результате выполнения комплексных кадастровых работ | | | | |
| | X | Y | X | Y | | | |
| 1 | 2 | 3 | 4 | 5 | 6 | 7 | 8 |
| 33707 | 1,10 | -72,98 | — | — | Метод спутниковых геодезических измерений (определений) | 0,10 | — |
| 33708 | 27,08 | -80,33 | — | — | | | |
| 32271 | 46,24 | -27,73 | — | — | | | |
| 33709 | 55,80 | -1,48 | — | — | | | |
| 33710 | 32,20 | 7,27 | — | — | | | |
| 33711 | 10,25 | -50,20 | — | — | | | |
| н33712 У | — | — | 350 228,48 | 1 302 642,81 | | √(0,08^2 + 0,06^2) = 0,10 | |

| 1 | 2 | 3 | 4 | 5 | 6 | 7 | 8 |
|---|---|---|---|---|---|---|---|
| н33713 У | — | — | 350 225,68 | 1 302 633,47 | Метод спутниковых геодезических измерений (определений) | √(0,08^2 + 0,06^2) = 0,10 | — |
| н33714 У | — | — | 350 223,99 | 1 302 627,76 | | | |
| н33715 У | — | — | 350 218,10 | 1 302 609,21 | | | |
| н33716 У | — | — | 350 217,39 | 1 302 606,34 | | | |
| н33717 У | — | — | 350 212,84 | 1 302 589,16 | | | |
| н33718 У | — | — | 350 230,89 | 1 302 585,54 | | | |
| н32390 У | — | — | 350 238,36 | 1 302 583,95 | | | |
| н32389 У | — | — | 350 239,65 | 1 302 588,51 | | | |
| н32388 У | — | — | 350 241,82 | 1 302 595,47 | | | |
| н32387 У | — | — | 350 245,92 | 1 302 610,47 | | | |
| н32290 У | — | — | 350 255,43 | 1 302 645,18 | | | |
| н32289 У | — | — | 350 261,21 | 1 302 665,06 | | | |
| н33719 У | — | — | 350 237,27 | 1 302 672,61 | | | |
| 33707 | 1,10 | -72,98 | — | — | | 0,10 | |

**2. Сведения о частях границ уточняемого земельного участка с кадастровым номером** 68:30:0001068:21 :

| Обозначение части границ | | Горизонтальное проложение (S), м | Описание прохождения части границ | Сведения о согласовании местоположения границ (согласовано/спорное) |
|---|---|---|---|---|
| от т. | до т. | | | |
| 1 | 2 | 3 | 4 | 5 |
| н33712У | н33713У | 9,75 | — | согласовано |
| н33713У | н33714У | 5,95 | | |
| н33714У | н33715У | 19,46 | | |

| 1 | 2 | 3 | 4 | 5 |
|---|---|---|---|---|
| н33715У | н33716У | 2,96 | — | согласовано |
| н33716У | н33717У | 17,77 | | |
| н33717У | н33718У | 18,41 | | |
| н33718У | н32390У | 7,64 | | |
| н32390У | н32389У | 4,74 | | |
| н32389У | н32388У | 7,29 | | |
| н32388У | н32387У | 15,55 | | |
| н32387У | н32290У | 35,99 | | |
| н32290У | н32289У | 20,70 | | |
| н32289У | н33719У | 25,10 | | |
| н33719У | н33712У | 31,07 | | |

**3. Сведения о характеристиках уточняемого земельного участка с кадастровым номером** 68:30:0001068:21 :

| № п/п | Наименование характеристики | Значение характеристики |
|---|---|---|
| 1 | 2 | 3 |
| 1. | Адрес земельного участка | — |
| 1.1. | Сведения о местоположении земельного участка (при отсутствии адреса) в структурированном в соответствии с федеральной информационной адресной системой виде | — |
| 1.2. | Дополнительные сведения о местоположении земельного участка | — |
| 2. | Площадь земельного участка ± величина погрешности определения (вычисления) площади (Р ± ΔР), м² | 2 200 ± 16,00 |
| 3. | Формула, примененная для вычисления предельной погрешности определения площади земельного участка, с подставленными значениями и итоговые (вычисленные) значения | 3,5*0,10*√(2 200) = 16 |
| 4. | Площадь земельного участка согласно сведениям Единого государственного реестра недвижимости (Ркад), м² | 2 200,00 |
| 5. | Оценка расхождения Р и Ркад (Р - Ркад), м² | 0 |
| 6. | Предельный минимальный и максимальный размеры земельного участка (Рмин и Рмакс), м² | Рмин = 200<br>Рмакс = 5 000 |
| 7. | Кадастровый или иной государственный учетный номер (инвентарный) здания, сооружения, объекта незавершенного строительства, расположенного на земельном участке | 68:30:0001023:168; 68:30:0000000:228 |
| 8. | Вид (виды) разрешенного использования | — |

| 1 | 2 | 3 |
|---|---|---|
| 8.1. | Дополнительные сведения об использовании земельного участка | — |
| 9. | Сведения о земельных участках (землях общего пользования, территории общего пользования), посредством которых обеспечивается доступ | Земли общего пользования |
| 10. | Иные сведения | На местности границы данного земельных участков существуют более 15 лет, его границы в ходе проведения ККР установлены по фактическому пользованию без захвата земель общего пользования, с учетом привязки к смежным земельным участкам, границы которых ранее были установлены в системе координат МСК-68 |

**4. Пояснения к сведениям об уточняемом земельном участке с кадастровым номером** 68:30:0001068:21 :

| 1. | — |
|---|---|

**1. Сведения о характерных точках границ уточняемого земельного участка с кадастровым номером** 68:30:0001068:22 :

Система координат МСК-68, зона 1 Зона № 1

| Обозначение характерных точек границ | Координаты, м | | | | Метод определения координат | Формулы, примененные для расчета средней квадратической погрешности определения координат характерных точек границ (Mt), с подставленными в такие формулы значениями и итоговые (вычисленные) значения Mt, м | Описание закрепления точки |
|---|---|---|---|---|---|---|---|
| | содержатся в Едином государственном реестре недвижимости | | определены в результате выполнения комплексных кадастровых работ | | | | |
| | X | Y | X | Y | | | |
| 1 | 2 | 3 | 4 | 5 | 6 | 7 | 8 |
| 32378 | 350 258,43 | 1 302 579,98 | — | — | Метод спутниковых геодезических измерений (определений) | 0,10 | — |
| 32379 | 350 266,74 | 1 302 612,52 | — | — | | | |
| 32380 | 350 269,96 | 1 302 624,11 | — | — | | | |
| 32381 | 350 274,87 | 1 302 638,69 | — | — | | | |
| 32382 | 350 275,05 | 1 302 639,21 | — | — | | | |
| 32383 | 350 254,89 | 1 302 644,25 | — | — | | | |

| 1 | 2 | 3 | 4 | 5 | 6 | 7 | 8 |
|---|---|---|---|---|---|---|---|
| 32384 | 350 252,33 | 1 302 634,63 | — | — | Метод спутниковых геодезических измерений (определений) | 0,10 | — |
| 32385 | 350 245,25 | 1 302 607,32 | — | — | | | |
| 32386 | 350 238,29 | 1 302 584,41 | — | — | | | |
| н29329 У | — | — | 350 258,78 | 1 302 579,55 | | √(0,08^2 + 0,06^2) = 0,10 | |
| н29328 У | — | — | 350 264,46 | 1 302 601,51 | | | |
| н29327 У | — | — | 350 270,07 | 1 302 622,72 | | | |
| н32291 У | — | — | 350 274,95 | 1 302 638,81 | | | |
| н32290 У | — | — | 350 255,43 | 1 302 645,18 | | | |
| н32387 У | — | — | 350 245,92 | 1 302 610,47 | | | |
| н32388 У | — | — | 350 241,82 | 1 302 595,47 | | | |
| н32389 У | — | — | 350 239,65 | 1 302 588,51 | | | |
| н32390 У | — | — | 350 238,36 | 1 302 583,95 | | | |
| 32378 | 350 258,43 | 1 302 579,98 | — | — | | 0,10 | |

**2. Сведения о частях границ уточняемого земельного участка с кадастровым номером** 68:30:0001068:22 :

| Обозначение части границ | | Горизонтальное проложение (S), м | Описание прохождения части границ | Сведения о согласовании местоположения границ (согласовано/спорное) |
|---|---|---|---|---|
| от т. | до т. | | | |
| 1 | 2 | 3 | 4 | 5 |
| н29329У | н29328У | 22,68 | — | согласовано |
| н29328У | н29327У | 21,94 | | |
| н29327У | н32291У | 16,81 | | |
| н32291У | н32290У | 20,53 | | |
| н32290У | н32387У | 35,99 | | |

| 1 | 2 | 3 | 4 | 5 |
|---|---|---|---|---|
| н32387У | н32388У | 15,55 | — | согласовано |
| н32388У | н32389У | 7,29 | | |
| н32389У | н32390У | 4,74 | | |
| н32390У | н29329У | 20,89 | | |

**3. Сведения о характеристиках уточняемого земельного участка с кадастровым номером** 68:30:0001068:22 :

| № п/п | Наименование характеристики | Значение характеристики |
|---|---|---|
| 1 | 2 | 3 |
| 1. | Адрес земельного участка | — |
| 1.1. | Сведения о местоположении земельного участка (при отсутствии адреса) в структурированном в соответствии с федеральной информационной адресной системой виде | — |
| 1.2. | Дополнительные сведения о местоположении земельного участка | — |
| 2. | Площадь земельного участка ± величина погрешности определения (вычисления) площади (Р ± ΔР), м² | 1 270 ± 12,00 |
| 3. | Формула, примененная для вычисления предельной погрешности определения площади земельного участка, с подставленными значениями и итоговые (вычисленные) значения | 3,5*0,10*√(1 270) = 12 |
| 4. | Площадь земельного участка согласно сведениям Единого государственного реестра недвижимости (Ркад), м² | 1 232,00 |
| 5. | Оценка расхождения Р и Ркад (Р - Ркад), м² | 38 |
| 6. | Предельный минимальный и максимальный размеры земельного участка (Рмин и Рмакс), м² | Рмин = 200<br>Рмакс = 5 000 |
| 7. | Кадастровый или иной государственный учетный номер (инвентарный) здания, сооружения, объекта незавершенного строительства, расположенного на земельном участке | 68:30:0001023:62; 68:30:0000000:228 |
| 8. | Вид (виды) разрешенного использования | — |
| 8.1. | Дополнительные сведения об использовании земельного участка | — |
| 9. | Сведения о земельных участках (землях общего пользования, территории общего пользования), посредством которых обеспечивается доступ | Земли общего пользования |

| 1 | 2 | 3 |
|---|---|---|
| 10. | Иные сведения | На местности границы данного земельных участков существуют более 15 лет, его границы в ходе проведения ККР установлены по фактическому пользованию без захвата земель общего пользования, с учетом привязки к смежным земельным участкам, границы которых ранее были установлены в системе координат МСК-68 |

**4. Пояснения к сведениям об уточняемом земельном участке с кадастровым номером** 68:30:0001068:22 :

| | |
|---|---|
| 1. | — |

**1. Сведения о характерных точках границ уточняемого земельного участка с кадастровым номером** 68:30:0001068:25 :

Система координат МСК-68, зона 1 Зона № 1

| Обозначение характерных точек границ | Координаты, м | | | | Метод определения координат | Формулы, примененные для расчета средней квадратической погрешности определения координат характерных точек границ (Mt), с подставленными в такие формулы значениями и итоговые (вычисленные) значения Mt, м | Описание закрепления точки |
|---|---|---|---|---|---|---|---|
| | содержатся в Едином государственном реестре недвижимости | | определены в результате выполнения комплексных кадастровых работ | | | | |
| | X | Y | X | Y | | | |
| 1 | 2 | 3 | 4 | 5 | 6 | 7 | 8 |
| 29307 | 108,89 | 144,43 | — | — | Метод спутниковых геодезических измерений (определений) | 0,10 | — |
| 32369 | 114,35 | 157,15 | — | — | | | |
| 32370 | 111,14 | 158,53 | — | — | | | |
| 32371 | 108,36 | 152,11 | — | — | | | |
| 32372 | 91,00 | 159,58 | — | — | | | |
| 32373 | 82,88 | 140,74 | — | — | | | |
| 32374 | 68,07 | 106,36 | — | — | | | |
| 29303 | 89,45 | 99,02 | — | — | | | |

| 1 | 2 | 3 | 4 | 5 | 6 | 7 | 8 |
|---|---|---|---|---|---|---|---|
| 29308 | 99,25 | 122,29 | — | — | Метод спутниковых геодезических измерений (определений) | 0,10 | — |
| н32375 У | — | — | 350 300,56 | 1 302 630,92 | | √(0,08^2 + 0,06^2) = 0,10 | |
| н29326 У | — | — | 350 296,70 | 1 302 614,46 | | | |
| н29325 У | — | — | 350 289,52 | 1 302 584,92 | | | |
| н29324 У | — | — | 350 286,92 | 1 302 574,13 | | | |
| н29309 У | — | — | 350 311,15 | 1 302 569,45 | | | |
| н29318 У | — | — | 350 314,11 | 1 302 586,20 | | | |
| н29317 У | — | — | 350 321,23 | 1 302 619,51 | | | |
| н32376 У | — | — | 350 322,62 | 1 302 625,18 | | | |
| н32377 У | — | — | 350 316,66 | 1 302 626,61 | | | |
| 29307 | 108,89 | 144,43 | — | — | | 0,10 | |

**2. Сведения о частях границ уточняемого земельного участка с кадастровым номером** 68:30:0001068:25 :

| Обозначение части границ | | Горизонтальное проложение (S), м | Описание прохождения части границ | Сведения о согласовании местоположения границ (согласовано/спорное) |
|---|---|---|---|---|
| от т. | до т. | | | |
| 1 | 2 | 3 | 4 | 5 |
| н32375У | н29326У | 16,91 | — | согласовано |
| н29326У | н29325У | 30,40 | | |
| н29325У | н29324У | 11,10 | | |
| н29324У | н29309У | 24,68 | | |
| н29309У | н29318У | 17,01 | | |
| н29318У | н29317У | 34,06 | | |
| н29317У | н32376У | 5,84 | | |
| н32376У | н32377У | 6,13 | | |
| н32377У | н32375У | 16,67 | | |

| **3. Сведения о характеристиках уточняемого земельного участка с кадастровым номером** | | 68:30:0001068:25 : |
|---|---|---|
| № п/п | Наименование характеристики | Значение характеристики |
| 1 | 2 | 3 |
| 1. | Адрес земельного участка | — |
| 1.1. | Сведения о местоположении земельного участка (при отсутствии адреса) в структурированном в соответствии с федеральной информационной адресной системой виде | — |
| 1.2. | Дополнительные сведения о местоположении земельного участка | — |
| 2. | Площадь земельного участка ± величина погрешности определения (вычисления) площади (Р ± ΔР), м² | 1 347 ± 13,00 |
| 3. | Формула, примененная для вычисления предельной погрешности определения площади земельного участка, с подставленными значениями и итоговые (вычисленные) значения | 3,5*0,10*√(1 347) = 13 |
| 4. | Площадь земельного участка согласно сведениям Единого государственного реестра недвижимости (Ркад), м² | 1 304,00 |
| 5. | Оценка расхождения Р и Ркад (Р - Ркад), м² | 43 |
| 6. | Предельный минимальный и максимальный размеры земельного участка (Рмин и Рмакс), м² | Рмин = 200<br>Рмакс = 5 000 |
| 7. | Кадастровый или иной государственный учетный номер (инвентарный) здания, сооружения, объекта незавершенного строительства, расположенного на земельном участке | 68:30:0001023:107; 68:30:0000000:228 |
| 8. | Вид (виды) разрешенного использования | — |
| 8.1. | Дополнительные сведения об использовании земельного участка | — |
| 9. | Сведения о земельных участках (землях общего пользования, территории общего пользования), посредством которых обеспечивается доступ | Земли общего пользования |
| 10. | Иные сведения | На местности границы данного земельных участков существуют более 15 лет, его границы в ходе проведения ККР установлены по фактическому пользованию без захвата земель общего пользования, с учетом привязки к смежным земельным участкам, границы которых ранее были установлены в системе координат МСК-68 |
| **4. Пояснения к сведениям об уточняемом земельном участке с кадастровым номером** | | 68:30:0001068:25 : |
| 1. | — | |

**1. Сведения о характерных точках границ уточняемого земельного участка с кадастровым номером** 68:30:0001068:26 :

Система координат МСК-68, зона 1 Зона № 1

| Обозначение характерных точек границ | Координаты, м | | | | Метод определения координат | Формулы, примененные для расчета средней квадратической погрешности определения координат характерных точек границ (Mt), с подставленными в такие формулы значениями и итоговые (вычисленные) значения Mt, м | Описание закрепления точки |
|---|---|---|---|---|---|---|---|
| | содержатся в Едином государственном реестре недвижимости | | определены в результате выполнения комплексных кадастровых работ | | | | |
| | X | Y | X | Y | | | |
| 1 | 2 | 3 | 4 | 5 | 6 | 7 | 8 |
| 32299 | 93,80 | 103,47 | — | — | Метод спутниковых геодезических измерений (определений) | 0,10 | — |
| 32349 | 121,99 | 93,59 | — | — | | | |
| 32350 | 124,93 | 101,90 | — | — | | | |
| 32351 | 132,57 | 123,49 | — | — | | | |
| 32352 | 133,04 | 127,73 | — | — | | | |
| 32353 | 136,52 | 136,57 | — | — | | | |
| 32354 | 137,62 | 139,36 | — | — | | | |
| 32355 | 141,44 | 151,90 | — | — | | | |
| 32356 | 139,11 | 160,08 | — | — | | | |
| 32357 | 119,27 | 192,83 | — | — | | | |
| 32358 | 106,98 | 177,89 | — | — | | | |
| 32359 | 97,31 | 163,82 | — | — | | | |

| 1 | 2 | 3 | 4 | 5 | 6 | 7 | 8 |
|---|---|---|---|---|---|---|---|
| 32360 | 113,32 | 156,67 | — | — | Метод спутниковых геодезических измерений (определений) | 0,10 | — |
| 32301 | 109,14 | 145,29 | — | — | | | |
| 32300 | 105,04 | 134,09 | — | — | | | |
| н32305 У | — | — | 350 397,43 | 1 302 550,00 | | √(0,08^2 + 0,06^2) = 0,10 | |
| н32361 У | — | — | 350 427,00 | 1 302 543,67 | | | |
| н32362 У | — | — | 350 431,73 | 1 302 565,44 | | | |
| н32363 У | — | — | 350 431,18 | 1 302 566,94 | | | |
| н32364 У | — | — | 350 432,53 | 1 302 573,54 | | | |
| н32365 У | — | — | 350 433,00 | 1 302 576,51 | | | |
| н32366 У | — | — | 350 432,90 | 1 302 579,62 | | | |
| н32367 У | — | — | 350 438,78 | 1 302 604,88 | | | |
| н32368 У | — | — | 350 435,12 | 1 302 613,23 | | | |
| 32317 | — | — | 350 409,87 | 1 302 644,78 | | | |
| 32339 | — | — | 350 403,76 | 1 302 634,41 | | | |
| н31503 У | — | — | 350 391,92 | 1 302 611,67 | | | |
| н31502 У | — | — | 350 409,19 | 1 302 605,59 | | | |
| н31501 У | — | — | 350 405,75 | 1 302 594,22 | | | |

| 1 | 2 | 3 | 4 | 5 | 6 | 7 | 8 |
|---|---|---|---|---|---|---|---|
| н32307 У | — | — | 350 405,76 | 1 302 587,91 | Метод спутниковых геодезических измерений (определений) | √(0,08^2 + 0,06^2) = 0,10 | — |
| н32306 У | — | — | 350 400,22 | 1 302 563,75 | | | |
| 32299 | 93,80 | 103,47 | — | — | | 0,10 | |

**2. Сведения о частях границ уточняемого земельного участка с кадастровым номером** 68:30:0001068:26 :

| Обозначение части границ | | Горизонтальное проложение (S), м | Описание прохождения части границ | Сведения о согласовании местоположения границ (согласовано/спорное) |
|---|---|---|---|---|
| от т. | до т. | | | |
| 1 | 2 | 3 | 4 | 5 |
| н32305У | н32361У | 30,24 | — | согласовано |
| н32361У | н32362У | 22,28 | | |
| н32362У | н32363У | 1,60 | | |
| н32363У | н32364У | 6,74 | | |
| н32364У | н32365У | 3,01 | | |
| н32365У | н32366У | 3,11 | | |
| н32366У | н32367У | 25,94 | | |
| н32367У | н32368У | 9,12 | | |
| н32368У | 32317 | 40,41 | | |
| 32317 | 32339 | 12,04 | | |
| 32339 | н31503У | 25,64 | | |
| н31503У | н31502У | 18,31 | | |
| н31502У | н31501У | 11,88 | | |
| н31501У | н32307У | 6,31 | | |
| н32307У | н32306У | 24,79 | | |
| н32306У | н32305У | 14,03 | | |

**3. Сведения о характеристиках уточняемого земельного участка с кадастровым номером** 68:30:0001068:26 :

| № п/п | Наименование характеристики | Значение характеристики |
|---|---|---|
| 1 | 2 | 3 |

| 1 | 2 | 3 |
|---|---|---|
| 1. | Адрес земельного участка | — |
| 1.1. | Сведения о местоположении земельного участка (при отсутствии адреса) в структурированном в соответствии с федеральной информационной адресной системой виде | — |
| 1.2. | Дополнительные сведения о местоположении земельного участка | — |
| 2. | Площадь земельного участка ± величина погрешности определения (вычисления) площади (Р ± ΔР), м² | 2 740 ± 18,00 |
| 3. | Формула, примененная для вычисления предельной погрешности определения площади земельного участка, с подставленными значениями и итоговые (вычисленные) значения | 3,5*0,10*√(2 740) = 18 |
| 4. | Площадь земельного участка согласно сведениям Единого государственного реестра недвижимости (Ркад), м² | 2 615,00 |
| 5. | Оценка расхождения Р и Ркад (Р - Ркад), м² | 125 |
| 6. | Предельный минимальный и максимальный размеры земельного участка (Рмин и Рмакс), м² | Рмин = 200<br>Рмакс = 5 000 |
| 7. | Кадастровый или иной государственный учетный номер (инвентарный) здания, сооружения, объекта незавершенного строительства, расположенного на земельном участке | 68:30:0001068:88; 68:30:0000000:228 |
| 8. | Вид (виды) разрешенного использования | — |
| 8.1. | Дополнительные сведения об использовании земельного участка | — |
| 9. | Сведения о земельных участках (землях общего пользования, территории общего пользования), посредством которых обеспечивается доступ | Земли общего пользования |
| 10. | Иные сведения | На местности границы данного земельных участков существуют более 15 лет, его границы в ходе проведения ККР установлены по фактическому пользованию без захвата земель общего пользования, с учетом привязки к смежным земельным участкам, границы которых ранее были установлены в системе координат МСК-68 |
| **4. Пояснения к сведениям об уточняемом земельном участке с кадастровым номером** | | 68:30:0001068:26 : |
| 1. | — | |

**1. Сведения о характерных точках границ уточняемого земельного участка с кадастровым номером** 68:30:0001068:27 :

Система координат МСК-68, зона 1 Зона № 1

| Обозначение характерных точек границ | Координаты, м | | | | Метод определения координат | Формулы, примененные для расчета средней квадратической погрешности определения координат характерных точек границ (Mt), с подставленными в такие формулы значениями и итоговые (вычисленные) значения Mt, м | Описание закрепления точки |
|---|---|---|---|---|---|---|---|
| | содержатся в Едином государственном реестре недвижимости | | определены в результате выполнения комплексных кадастровых работ | | | | |
| | X | Y | X | Y | | | |
| 1 | 2 | 3 | 4 | 5 | 6 | 7 | 8 |
| 32317 | 350 409,87 | 1 302 644,78 | 350 409,87 | 1 302 644,78 | Метод спутниковых геодезических измерений (определений) | √(0,08^2 + 0,06^2) = 0,10 | — |
| 32318 | 350 392,73 | 1 302 664,56 | — | — | | 0,10 | |
| 32319 | 350 388,84 | 1 302 651,16 | — | — | | | |
| 32320 | 350 386,02 | 1 302 640,36 | — | — | | | |
| 32321 | 350 379,94 | 1 302 608,40 | — | — | | | |
| н32322 У | — | — | 350 394,18 | 1 302 662,45 | | √(0,08^2 + 0,06^2) = 0,10 | |
| н32323 У | — | — | 350 392,79 | 1 302 665,62 | | | |
| н32324 У | — | — | 350 388,55 | 1 302 651,44 | | | |
| н32325 У | — | — | 350 386,27 | 1 302 641,08 | | | |
| н32326 У | — | — | 350 384,12 | 1 302 632,59 | | | |
| н32327 У | — | — | 350 383,22 | 1 302 626,92 | | | |
| н32328 У | — | — | 350 383,02 | 1 302 625,42 | | | |

| 1 | 2 | 3 | 4 | 5 | 6 | 7 | 8 |
|---|---|---|---|---|---|---|---|
| н32329 У | — | — | 350 380,76 | 1 302 608,39 | Метод спутниковых геодезических измерений (определений) | √(0,08^2 + 0,06^2) = 0,10 | — |
| 32330 | 350 375,45 | 1 302 606,71 | 350 375,45 | 1 302 606,71 | | | |
| 32331 | 350 368,87 | 1 302 573,73 | — | — | | 0,10 | |
| 32332 | 350 366,66 | 1 302 564,62 | — | — | | | |
| 32333 | 350 373,54 | 1 302 563,31 | — | — | | | |
| 31499 | 350 383,56 | 1 302 611,83 | — | — | | | |
| 31498 | 350 383,77 | 1 302 614,25 | — | — | | | |
| 31497 | 350 391,45 | 1 302 611,93 | — | — | | | |
| 32334 | 350 397,84 | 1 302 624,43 | — | — | | | |
| 32335 | 350 399,29 | 1 302 627,06 | — | — | | | |
| н32336 У | — | — | 350 372,73 | 1 302 593,79 | | √(0,08^2 + 0,06^2) = 0,10 | |
| н32337 У | — | — | 350 370,81 | 1 302 584,15 | | | |
| н32338 У | — | — | 350 367,73 | 1 302 571,21 | | | |
| н32308 У | — | — | 350 374,98 | 1 302 569,65 | | | |
| н31506 У | — | — | 350 382,14 | 1 302 601,34 | | | |
| н31505 У | — | — | 350 383,39 | 1 302 611,38 | | | |
| н31504 У | — | — | 350 388,00 | 1 302 612,53 | | | |

| 1 | 2 | 3 | 4 | 5 | 6 | 7 | 8 |
|---|---|---|---|---|---|---|---|
| н31503 У | — | — | 350 391,92 | 1 302 611,67 | Метод спутниковых геодезических измерений (определений) | √(0,08^2 + 0,06^2) = 0,10 | — |
| 32339 | 350 403,76 | 1 302 634,41 | 350 403,76 | 1 302 634,41 | | | |
| 32317 | 350 409,87 | 1 302 644,78 | 350 409,87 | 1 302 644,78 | | | |

**2. Сведения о частях границ уточняемого земельного участка с кадастровым номером** 68:30:0001068:27 :

| Обозначение части границ | | Горизонтальное проложение (S), м | Описание прохождения части границ | Сведения о согласовании местоположения границ (согласовано/спорное) |
|---|---|---|---|---|
| от т. | до т. | | | |
| 1 | 2 | 3 | 4 | 5 |
| 32317 | н32322У | 23,63 | — | согласовано |
| н32322У | н32323У | 3,46 | | |
| н32323У | н32324У | 14,80 | | |
| н32324У | н32325У | 10,61 | | |
| н32325У | н32326У | 8,76 | | |
| н32326У | н32327У | 5,74 | | |
| н32327У | н32328У | 1,51 | | |
| н32328У | н32329У | 17,18 | | |
| н32329У | 32330 | 5,57 | | |
| 32330 | н32336У | 13,20 | | |
| н32336У | н32337У | 9,83 | | |
| н32337У | н32338У | 13,30 | | |
| н32338У | н32308У | 7,42 | | |
| н32308У | н31506У | 32,49 | | |
| н31506У | н31505У | 10,12 | | |
| н31505У | н31504У | 4,75 | | |
| н31504У | н31503У | 4,01 | | |
| н31503У | 32339 | 25,64 | | |
| 32339 | 32317 | 12,04 | | |

**3. Сведения о характеристиках уточняемого земельного участка с кадастровым номером** 68:30:0001068:27 :

| № п/п | Наименование характеристики | Значение характеристики |
|---|---|---|
| 1 | 2 | 3 |

| 1 | 2 | 3 |
|---|---|---|
| 1. | Адрес земельного участка | — |
| 1.1. | Сведения о местоположении земельного участка (при отсутствии адреса) в структурированном в соответствии с федеральной информационной адресной системой виде | — |
| 1.2. | Дополнительные сведения о местоположении земельного участка | — |
| 2. | Площадь земельного участка ± величина погрешности определения (вычисления) площади (Р ± ΔР), м² | 1 077 ± 11,00 |
| 3. | Формула, примененная для вычисления предельной погрешности определения площади земельного участка, с подставленными значениями и итоговые (вычисленные) значения | 3,5*0,10*√(1 077) = 11 |
| 4. | Площадь земельного участка согласно сведениям Единого государственного реестра недвижимости (Ркад), м² | 1 077,00 |
| 5. | Оценка расхождения Р и Ркад (Р - Ркад), м² | 0 |
| 6. | Предельный минимальный и максимальный размеры земельного участка (Рмин и Рмакс), м² | Рмин = 200<br>Рмакс = 5 000 |
| 7. | Кадастровый или иной государственный учетный номер (инвентарный) здания, сооружения, объекта незавершенного строительства, расположенного на земельном участке | 68:30:0001069:55 |
| 8. | Вид (виды) разрешенного использования | — |
| 8.1. | Дополнительные сведения об использовании земельного участка | — |
| 9. | Сведения о земельных участках (землях общего пользования, территории общего пользования), посредством которых обеспечивается доступ | Земли общего пользования |
| 10. | Иные сведения | На местности границы данного земельных участков существуют более 15 лет, его границы в ходе проведения ККР установлены по фактическому пользованию без захвата земель общего пользования, с учетом привязки к смежным земельным участкам, границы которых ранее были установлены в системе координат МСК-68 |
| **4. Пояснения к сведениям об уточняемом земельном участке с кадастровым номером** | | 68:30:0001068:27 : |
| 1. | — | |

**1. Сведения о характерных точках границ уточняемого земельного участка с кадастровым номером** 68:30:0001068:30 :

Система координат МСК-68, зона 1 Зона № 1

| Обозначение характерных точек границ | Координаты, м | | | | Метод определения координат | Формулы, примененные для расчета средней квадратической погрешности определения координат характерных точек границ (Mt), с подставленными в такие формулы значениями и итоговые (вычисленные) значения Mt, м | Описание закрепления точки |
|---|---|---|---|---|---|---|---|
| | содержатся в Едином государственном реестре недвижимости | | определены в результате выполнения комплексных кадастровых работ | | | | |
| | X | Y | X | Y | | | |
| 1 | 2 | 3 | 4 | 5 | 6 | 7 | 8 |
| 32257 | 120,36 | 91,61 | — | — | Метод спутниковых геодезических измерений (определений) | 0,10 | — |
| 32258 | 107,93 | 105,60 | — | — | | | |
| 32259 | 106,67 | 111,68 | — | — | | | |
| 32260 | 92,08 | 89,42 | — | — | | | |
| 32261 | 99,96 | 87,09 | — | — | | | |
| 32262 | 97,72 | 80,46 | — | — | | | |
| 32263 | 96,06 | 81,02 | — | — | | | |
| 32264 | 93,17 | 81,99 | — | — | | | |
| 32265 | 92,65 | 80,37 | — | — | | | |
| 32266 | 84,27 | 83,05 | — | — | | | |
| 32267 | 82,37 | 83,66 | — | — | | | |
| 32268 | 79,55 | 74,85 | — | — | | | |

| 1 | 2 | 3 | 4 | 5 | 6 | 7 | 8 |
|---|---|---|---|---|---|---|---|
| 32269 | 65,14 | 34,34 | — | — | Метод спутниковых геодезических измерений (определений) | 0,10 | — |
| 32270 | 68,30 | 32,84 | — | — | | | |
| 32271 | 46,24 | -27,73 | — | — | | | |
| 32272 | 64,64 | -35,58 | — | — | | | |
| 32273 | 89,54 | 22,78 | — | — | | | |
| 32274 | 113,66 | 79,31 | — | — | | | |
| н32275 У | — | — | 350 312,18 | 1 302 765,79 | | √(0,08^2 + 0,06^2) = 0,10 | |
| н32276 У | — | — | 350 293,36 | 1 302 781,26 | | | |
| н32277 У | — | — | 350 284,54 | 1 302 763,72 | | | |
| н32278 У | — | — | 350 288,90 | 1 302 760,28 | | | |
| н32279 У | — | — | 350 292,11 | 1 302 756,45 | | | |
| н32280 У | — | — | 350 291,15 | 1 302 751,21 | | | |
| н32281 У | — | — | 350 289,43 | 1 302 751,55 | | | |
| н32282 У | — | — | 350 286,44 | 1 302 752,13 | | | |
| н32283 У | — | — | 350 286,13 | 1 302 750,46 | | | |
| н32284 У | — | — | 350 278,10 | 1 302 752,25 | | | |
| н32285 У | — | — | 350 273,86 | 1 302 753,01 | | | |

| 1 | 2 | 3 | 4 | 5 | 6 | 7 | 8 |
|---|---|---|---|---|---|---|---|
| н32286 У | — | — | 350 267,34 | 1 302 725,80 | Метод спутниковых геодезических измерений (определений) | √(0,08^2 + 0,06^2) = 0,10 | — |
| н32287 У | — | — | 350 278,60 | 1 302 722,44 | | | |
| н32288 У | — | — | 350 262,75 | 1 302 670,35 | | | |
| н32289 У | — | — | 350 261,21 | 1 302 665,06 | | | |
| н32290 У | — | — | 350 255,43 | 1 302 645,18 | | | |
| н32291 У | — | — | 350 274,95 | 1 302 638,81 | | | |
| н32292 У | — | — | 350 282,28 | 1 302 664,28 | | | |
| н32293 У | — | — | 350 290,69 | 1 302 693,50 | | | |
| н32294 У | — | — | 350 295,80 | 1 302 711,28 | | | |
| н32295 У | — | — | 350 299,42 | 1 302 726,48 | | | |
| н32296 У | — | — | 350 304,92 | 1 302 743,44 | | | |
| н32297 У | — | — | 350 309,49 | 1 302 756,90 | | | |
| 32257 | 120,36 | 91,61 | — | — | | 0,10 | |

**2. Сведения о частях границ уточняемого земельного участка с кадастровым номером** 68:30:0001068:30 :

| Обозначение части границ | | Горизонтальное проложение (S), м | Описание прохождения части границ | Сведения о согласовании местоположения границ (согласовано/спорное) |
|---|---|---|---|---|
| от т. | до т. | | | |
| 1 | 2 | 3 | 4 | 5 |
| н32275У | н32276У | 24,36 | — | согласовано |
| н32276У | н32277У | 19,63 | | |
| н32277У | н32278У | 5,55 | | |
| н32278У | н32279У | 5,00 | | |
| н32279У | н32280У | 5,33 | | |

| 1 | 2 | 3 | 4 | 5 |
|---|---|---|---|---|
| н32280У | н32281У | 1,75 | — | согласовано |
| н32281У | н32282У | 3,05 | | |
| н32282У | н32283У | 1,70 | | |
| н32283У | н32284У | 8,23 | | |
| н32284У | н32285У | 4,31 | | |
| н32285У | н32286У | 27,98 | | |
| н32286У | н32287У | 11,75 | | |
| н32287У | н32288У | 54,45 | | |
| н32288У | н32289У | 5,51 | | |
| н32289У | н32290У | 20,70 | | |
| н32290У | н32291У | 20,53 | | |
| н32291У | н32292У | 26,50 | | |
| н32292У | н32293У | 30,41 | | |
| н32293У | н32294У | 18,50 | | |
| н32294У | н32295У | 15,63 | | |
| н32295У | н32296У | 17,83 | | |
| н32296У | н32297У | 14,21 | | |
| н32297У | н32275У | 9,29 | | |

**3. Сведения о характеристиках уточняемого земельного участка с кадастровым номером** 68:30:0001068:30 :

| № п/п | Наименование характеристики | Значение характеристики |
|---|---|---|
| 1 | 2 | 3 |
| 1. | Адрес земельного участка | — |
| 1.1. | Сведения о местоположении земельного участка (при отсутствии адреса) в структурированном в соответствии с федеральной информационной адресной системой виде | — |
| 1.2. | Дополнительные сведения о местоположении земельного участка | — |
| 2. | Площадь земельного участка ± величина погрешности определения (вычисления) площади (Р ± ΔР), м² | 3 129 ± 20,00 |
| 3. | Формула, примененная для вычисления предельной погрешности определения площади земельного участка, с подставленными значениями и итоговые (вычисленные) значения | 3,5*0,10*√(3 129) = 20 |

| 1 | 2 | 3 |
|---|---|---|
| 4. | Площадь земельного участка согласно сведениям Единого государственного реестра недвижимости (Ркад), м² | 3 475,00 |
| 5. | Оценка расхождения Р и Ркад (Р - Ркад), м² | 346 |
| 6. | Предельный минимальный и максимальный размеры земельного участка (Рмин и Рмакс), м² | Рмин = 200<br>Рмакс = 5 000 |
| 7. | Кадастровый или иной государственный учетный номер (инвентарный) здания, сооружения, объекта незавершенного строительства, расположенного на земельном участке | 68:30:0001069:51 |
| 8. | Вид (виды) разрешенного использования | — |
| 8.1. | Дополнительные сведения об использовании земельного участка | — |
| 9. | Сведения о земельных участках (землях общего пользования, территории общего пользования), посредством которых обеспечивается доступ | Земли общего пользования |
| 10. | Иные сведения | На местности границы данного земельных участков существуют более 15 лет, его границы в ходе проведения ККР установлены по фактическому пользованию без захвата земель общего пользования, с учетом привязки к смежным земельным участкам, границы которых ранее были установлены в системе координат МСК-68 |

**4. Пояснения к сведениям об уточняемом земельном участке с кадастровым номером** 68:30:0001068:30 :

| 1. | — |
|---|---|

**1. Сведения о характерных точках границ уточняемого земельного участка с кадастровым номером** 68:30:0001068:31 :

Система координат МСК-68, зона 1 Зона № 1

| Обозначение характерных точек границ | Координаты, м | | | | Метод определения координат | Формулы, примененные для расчета средней квадратической погрешности определения координат характерных точек границ (Mt), с подставленными в такие формулы значениями и итоговые (вычисленные) значения Mt, м | Описание закрепления точки |
|---|---|---|---|---|---|---|---|
| | содержатся в Едином государственном реестре недвижимости | | определены в результате выполнения комплексных кадастровых работ | | | | |
| | X | Y | X | Y | | | |
| 1 | 2 | 3 | 4 | 5 | 6 | 7 | 8 |
| 32226 | 350 255,93 | 1 302 731,84 | — | — | Метод спутниковых геодезических измерений (определений) | 0,10 | — |
| 32227 | 350 266,70 | 1 302 776,12 | — | — | | | |

| 1 | 2 | 3 | 4 | 5 | 6 | 7 | 8 |
|---|---|---|---|---|---|---|---|
| 32228 | 350 269,69 | 1 302 785,64 | — | — | Метод спутниковых геодезических измерений (определений) | 0,10 | — |
| 32229 | 350 276,86 | 1 302 800,02 | — | — | | | |
| 32230 | 350 274,12 | 1 302 802,36 | — | — | | | |
| 32231 | 350 274,05 | 1 302 803,35 | — | — | | | |
| 32232 | 350 261,97 | 1 302 812,29 | — | — | | | |
| 32233 | 350 257,52 | 1 302 815,56 | — | — | | | |
| 32234 | 350 251,24 | 1 302 805,25 | — | — | | | |
| 32235 | 350 247,67 | 1 302 797,25 | — | — | | | |
| 32236 | 350 242,70 | 1 302 780,85 | — | — | | | |
| 32237 | 350 250,40 | 1 302 778,52 | — | — | | | |
| 32238 | 350 237,58 | 1 302 736,17 | — | — | | | |
| н32239 У | — | — | 350 254,60 | 1 302 779,26 | | √(0,08^2 + 0,06^2) = 0,10 | |
| н32240 У | — | — | 350 267,11 | 1 302 775,16 | | | |
| н32241 У | — | — | 350 270,67 | 1 302 785,69 | | | |
| н32242 У | — | — | 350 277,55 | 1 302 800,08 | | | |
| н32243 У | — | — | 350 274,89 | 1 302 802,50 | | | |
| н32244 У | — | — | 350 274,82 | 1 302 803,49 | | | |

| 1 | 2 | 3 | 4 | 5 | 6 | 7 | 8 |
|---|---|---|---|---|---|---|---|
| н32245 У | — | — | 350 262,85 | 1 302 812,35 | Метод спутниковых геодезических измерений (определений) | √(0,08^2 + 0,06^2) = 0,10 | — |
| н32246 У | — | — | 350 258,51 | 1 302 815,62 | | | |
| н32247 У | — | — | 350 253,41 | 1 302 807,55 | | | |
| н32248 У | — | — | 350 253,56 | 1 302 807,11 | | | |
| н32249 У | — | — | 350 245,56 | 1 302 788,90 | | | |
| н32250 У | — | — | 350 240,33 | 1 302 776,51 | | | |
| н32251 У | — | — | 350 223,61 | 1 302 722,28 | | | |
| н32252 У | — | — | 350 235,74 | 1 302 718,36 | | | |
| 32226 | 350 255,93 | 1 302 731,84 | — | — | | 0,10 | |

**2. Сведения о частях границ уточняемого земельного участка с кадастровым номером** 68:30:0001068:31 :

| Обозначение части границ | | Горизонтальное проложение (S), м | Описание прохождения части границ | Сведения о согласовании местоположения границ (согласовано/спорное) |
|---|---|---|---|---|
| от т. | до т. | | | |
| 1 | 2 | 3 | 4 | 5 |
| н32239У | н32240У | 13,16 | — | согласовано |
| н32240У | н32241У | 11,12 | | |
| н32241У | н32242У | 15,95 | | |
| н32242У | н32243У | 3,60 | | |
| н32243У | н32244У | 0,99 | | |
| н32244У | н32245У | 14,89 | | |
| н32245У | н32246У | 5,43 | | |
| н32246У | н32247У | 9,55 | | |
| н32247У | н32248У | 0,46 | | |
| н32248У | н32249У | 19,89 | | |
| н32249У | н32250У | 13,45 | | |
| н32250У | н32251У | 56,75 | | |

| 1 | 2 | 3 | 4 | 5 |
|---|---|---|---|---|
| н32251У | н32252У | 12,75 | — | согласовано |
| н32252У | н32239У | 63,75 | | |

**3. Сведения о характеристиках уточняемого земельного участка с кадастровым номером** 68:30:0001068:31 :

| № п/п | Наименование характеристики | Значение характеристики |
|---|---|---|
| 1 | 2 | 3 |
| 1. | Адрес земельного участка | — |
| 1.1. | Сведения о местоположении земельного участка (при отсутствии адреса) в структурированном в соответствии с федеральной информационной адресной системой виде | — |
| 1.2. | Дополнительные сведения о местоположении земельного участка | — |
| 2. | Площадь земельного участка ± величина погрешности определения (вычисления) площади (Р ± ΔР), м² | 1 600 ± 14,00 |
| 3. | Формула, примененная для вычисления предельной погрешности определения площади земельного участка, с подставленными значениями и итоговые (вычисленные) значения | 3,5*0,10*√(1 600) = 14 |
| 4. | Площадь земельного участка согласно сведениям Единого государственного реестра недвижимости (Ркад), м² | 1 600,00 |
| 5. | Оценка расхождения Р и Ркад (Р - Ркад), м² | 0 |
| 6. | Предельный минимальный и максимальный размеры земельного участка (Рмин и Рмакс), м² | Рмин = 200<br>Рмакс = 5 000 |
| 7. | Кадастровый или иной государственный учетный номер (инвентарный) здания, сооружения, объекта незавершенного строительства, расположенного на земельном участке | 68:30:0001068:67 |
| 8. | Вид (виды) разрешенного использования | — |
| 8.1. | Дополнительные сведения об использовании земельного участка | — |
| 9. | Сведения о земельных участках (землях общего пользования, территории общего пользования), посредством которых обеспечивается доступ | Земли общего пользования |
| 10. | Иные сведения | На местности границы данного земельных участков существуют более 15 лет, его границы в ходе проведения ККР установлены по фактическому пользованию без захвата земель общего пользования, с учетом привязки к смежным земельным участкам, границы которых ранее были установлены в системе координат МСК-68 |

**4. Пояснения к сведениям об уточняемом земельном участке с кадастровым номером** 68:30:0001068:31 :

| 1. | — |
|---|---|

**1. Сведения о характерных точках границ уточняемого земельного участка с кадастровым номером** 68:30:0001068:32 :

Система координат МСК-68, зона 1 Зона № 1

| Обозначение характерных точек границ | Координаты, м | | | | Метод определения координат | Формулы, примененные для расчета средней квадратической погрешности определения координат характерных точек границ (Mt), с подставленными в такие формулы значениями и итоговые (вычисленные) значения Mt, м | Описание закрепления точки |
|---|---|---|---|---|---|---|---|
| | содержатся в Едином государственном реестре недвижимости | | определены в результате выполнения комплексных кадастровых работ | | | | |
| | X | Y | X | Y | | | |
| 1 | 2 | 3 | 4 | 5 | 6 | 7 | 8 |
| 37236 | 350 150,56 | 1 302 797,52 | — | — | Метод спутниковых геодезических измерений (определений) | 0,10 | — |
| 37237 | 350 170,47 | 1 302 843,15 | — | — | | | |
| 37238 | 350 184,75 | 1 302 871,55 | — | — | | | |
| 37239 | 350 175,95 | 1 302 877,31 | — | — | | | |
| 37240 | 350 171,76 | 1 302 879,23 | — | — | | | |
| 37241 | 350 169,43 | 1 302 874,16 | — | — | | | |
| 37242 | 350 164,38 | 1 302 863,08 | — | — | | | |
| 37243 | 350 160,48 | 1 302 854,51 | — | — | | | |
| 37244 | 350 158,32 | 1 302 849,71 | — | — | | | |
| 37245 | 350 150,62 | 1 302 834,38 | — | — | | | |
| 37246 | 350 140,35 | 1 302 811,77 | — | — | | | |

| 1 | 2 | 3 | 4 | 5 | 6 | 7 | 8 |
|---|---|---|---|---|---|---|---|
| 37247 | 350 136,99 | 1 302 804,61 | — | — | Метод спутниковых геодезических измерений (определений) | 0,10 | — |
| н29256 У | — | — | 350 151,56 | 1 302 796,66 | | √(0,08^2 + 0,06^2) = 0,10 | |
| н29255 У | — | — | 350 171,47 | 1 302 842,29 | | | |
| н29254 У | — | — | 350 185,75 | 1 302 870,69 | | | |
| н37248 У | — | — | 350 176,95 | 1 302 876,45 | | | |
| н37249 У | — | — | 350 172,76 | 1 302 878,37 | | | |
| н37250 У | — | — | 350 170,23 | 1 302 873,27 | | | |
| н37251 У | — | — | 350 165,38 | 1 302 862,22 | | | |
| н37252 У | — | — | 350 161,48 | 1 302 853,65 | | | |
| н37253 У | — | — | 350 159,32 | 1 302 848,85 | | | |
| н37254 У | — | — | 350 151,62 | 1 302 833,52 | | | |
| н37255 У | — | — | 350 141,35 | 1 302 810,91 | | | |
| н37256 У | — | — | 350 137,99 | 1 302 803,75 | | | |
| 37236 | 350 150,56 | 1 302 797,52 | — | — | | 0,10 | |

**2. Сведения о частях границ уточняемого земельного участка с кадастровым номером** 68:30:0001068:32 :

| Обозначение части границ | | Горизонтальное проложение (S), м | Описание прохождения части границ | Сведения о согласовании местоположения границ (согласовано/спорное) |
|---|---|---|---|---|
| от т. | до т. | | | |
| 1 | 2 | 3 | 4 | 5 |
| н29256У | н29255У | 49,78 | — | согласовано |
| н29255У | н29254У | 31,79 | | |
| н29254У | н37248У | 10,52 | | |

| 1 | 2 | 3 | 4 | 5 |
|---|---|---|---|---|
| н37248У | н37249У | 4,61 | — | согласовано |
| н37249У | н37250У | 5,69 | | |
| н37250У | н37251У | 12,07 | | |
| н37251У | н37252У | 9,42 | | |
| н37252У | н37253У | 5,26 | | |
| н37253У | н37254У | 17,16 | | |
| н37254У | н37255У | 24,83 | | |
| н37255У | н37256У | 7,91 | | |
| н37256У | н29256У | 15,31 | | |

**3. Сведения о характеристиках уточняемого земельного участка с кадастровым номером** 68:30:0001068:32 :

| № п/п | Наименование характеристики | Значение характеристики |
|---|---|---|
| 1 | 2 | 3 |
| 1. | Адрес земельного участка | — |
| 1.1. | Сведения о местоположении земельного участка (при отсутствии адреса) в структурированном в соответствии с федеральной информационной адресной системой виде | — |
| 1.2. | Дополнительные сведения о местоположении земельного участка | — |
| 2. | Площадь земельного участка ± величина погрешности определения (вычисления) площади (Р ± ΔР), м² | 1 201 ± 12,00 |
| 3. | Формула, примененная для вычисления предельной погрешности определения площади земельного участка, с подставленными значениями и итоговые (вычисленные) значения | 3,5*0,10*√(1 201) = 12 |
| 4. | Площадь земельного участка согласно сведениям Единого государственного реестра недвижимости (Ркад), м² | 1 200,00 |
| 5. | Оценка расхождения Р и Ркад (Р - Ркад), м² | 1 |
| 6. | Предельный минимальный и максимальный размеры земельного участка (Рмин и Рмакс), м² | Рмин = 200<br>Рмакс = 5 000 |
| 7. | Кадастровый или иной государственный учетный номер (инвентарный) здания, сооружения, объекта незавершенного строительства, расположенного на земельном участке | 68:30:0001068:81 |
| 8. | Вид (виды) разрешенного использования | — |
| 8.1. | Дополнительные сведения об использовании земельного участка | — |

| 1 | 2 | 3 |
|---|---|---|
| 9. | Сведения о земельных участках (землях общего пользования, территории общего пользования), посредством которых обеспечивается доступ | Земли общего пользования |
| 10. | Иные сведения | На местности границы данного земельных участков существуют более 15 лет, его границы в ходе проведения ККР установлены по фактическому пользованию без захвата земель общего пользования, с учетом привязки к смежным земельным участкам, границы которых ранее были установлены в системе координат МСК-68 |

**4. Пояснения к сведениям об уточняемом земельном участке с кадастровым номером** 68:30:0001068:32 :

| 1. | — |
|---|---|

**1. Сведения о характерных точках границ уточняемого земельного участка с кадастровым номером** 68:30:0001068:33 :

Система координат МСК-68, зона 1 Зона № 1

| Обозначение характерных точек границ | Координаты, м | | | | Метод определения координат | Формулы, примененные для расчета средней квадратической погрешности определения координат характерных точек границ (Mt), с подставленными в такие формулы значениями и итоговые (вычисленные) значения Mt, м | Описание закрепления точки |
|---|---|---|---|---|---|---|---|
| | содержатся в Едином государственном реестре недвижимости | | определены в результате выполнения комплексных кадастровых работ | | | | |
| | X | Y | X | Y | | | |
| 1 | 2 | 3 | 4 | 5 | 6 | 7 | 8 |
| 47851 | 350 112,52 | 1 302 746,44 | — | — | Метод спутниковых геодезических измерений (определений) | 0,10 | — |
| 47852 | 350 127,28 | 1 302 783,92 | — | — | | | |
| 47853 | 350 140,35 | 1 302 811,77 | — | — | | | |
| 47854 | 350 150,62 | 1 302 834,38 | — | — | | | |
| 47855 | 350 158,32 | 1 302 849,71 | — | — | | | |
| 47856 | 350 160,48 | 1 302 854,51 | — | — | | | |
| 47857 | 350 164,38 | 1 302 863,08 | — | — | | | |

| 1 | 2 | 3 | 4 | 5 | 6 | 7 | 8 |
|---|---|---|---|---|---|---|---|
| 47858 | 350 169,43 | 1 302 874,16 | — | — | Метод спутниковых геодезических измерений (определений) | 0,10 | — |
| 47859 | 350 171,76 | 1 302 879,23 | — | — | | | |
| 47860 | 350 169,01 | 1 302 880,54 | — | — | | | |
| 47861 | 350 169,48 | 1 302 881,59 | — | — | | | |
| 47862 | 350 159,21 | 1 302 889,10 | — | — | | | |
| 47863 | 350 152,20 | 1 302 878,35 | — | — | | | |
| 47864 | 350 139,67 | 1 302 854,24 | — | — | | | |
| 47865 | 350 141,53 | 1 302 853,27 | — | — | | | |
| 47866 | 350 137,64 | 1 302 843,44 | — | — | | | |
| 47867 | 350 136,77 | 1 302 840,48 | — | — | | | |
| 47868 | 350 113,11 | 1 302 789,83 | — | — | | | |
| 47869 | 350 097,86 | 1 302 752,74 | — | — | | | |
| 47870 | 350 112,52 | 1 302 746,44 | — | — | | | |
| н47871 У | — | — | 350 113,46 | 1 302 745,43 | | √(0,08^2 + 0,06^2) = 0,10 | |
| н47872 У | — | — | 350 128,28 | 1 302 783,06 | | | |
| н37256 У | — | — | 350 137,99 | 1 302 803,75 | | | |
| н37255 У | — | — | 350 141,35 | 1 302 810,91 | | | |

| 1 | 2 | 3 | 4 | 5 | 6 | 7 | 8 |
|---|---|---|---|---|---|---|---|
| н37254 У | — | — | 350 151,62 | 1 302 833,52 | Метод спутниковых геодезических измерений (определений) | √(0,08^2 + 0,06^2) = 0,10 | — |
| н37253 У | — | — | 350 159,32 | 1 302 848,85 | | | |
| н37252 У | — | — | 350 161,48 | 1 302 853,65 | | | |
| н37251 У | — | — | 350 165,38 | 1 302 862,22 | | | |
| н37250 У | — | — | 350 170,23 | 1 302 873,27 | | | |
| н37249 У | — | — | 350 172,76 | 1 302 878,37 | | | |
| н47873 У | — | — | 350 170,01 | 1 302 879,68 | | | |
| н47874 У | — | — | 350 170,48 | 1 302 880,73 | | | |
| н37175 У | — | — | 350 160,21 | 1 302 888,24 | | | |
| н37174 У | — | — | 350 153,20 | 1 302 877,49 | | | |
| н37173 У | — | — | 350 140,67 | 1 302 853,38 | | | |
| н37172 У | — | — | 350 142,53 | 1 302 852,41 | | | |
| н37171 У | — | — | 350 138,64 | 1 302 842,58 | | | |
| н37170 У | — | — | 350 137,77 | 1 302 839,62 | | | |
| н37169 У | — | — | 350 115,88 | 1 302 792,78 | | | |
| н47875 У | — | — | 350 114,11 | 1 302 788,97 | | | |
| н47876 У | — | — | 350 098,79 | 1 302 751,73 | | | |

| 1 | 2 | 3 | 4 | 5 | 6 | 7 | 8 |
|---|---|---|---|---|---|---|---|
| 47851 | 350 112,52 | 1 302 746,44 | — | — | Метод спутниковых геодезических измерений (определений) | 0,10 | — |

**2. Сведения о частях границ уточняемого земельного участка с кадастровым номером** 68:30:0001068:33 :

| Обозначение части границ | | Горизонтальное проложение (S), м | Описание прохождения части границ | Сведения о согласовании местоположения границ (согласовано/спорное) |
|---|---|---|---|---|
| от т. | до т. | | | |
| 1 | 2 | 3 | 4 | 5 |
| н47871У | н47872У | 40,44 | — | согласовано |
| н47872У | н37256У | 22,86 | | |
| н37256У | н37255У | 7,91 | | |
| н37255У | н37254У | 24,83 | | |
| н37254У | н37253У | 17,16 | | |
| н37253У | н37252У | 5,26 | | |
| н37252У | н37251У | 9,42 | | |
| н37251У | н37250У | 12,07 | | |
| н37250У | н37249У | 5,69 | | |
| н37249У | н47873У | 3,05 | | |
| н47873У | н47874У | 1,15 | | |
| н47874У | н37175У | 12,72 | | |
| н37175У | н37174У | 12,83 | | |
| н37174У | н37173У | 27,17 | | |
| н37173У | н37172У | 2,10 | | |
| н37172У | н37171У | 10,57 | | |
| н37171У | н37170У | 3,09 | | |
| н37170У | н37169У | 51,70 | | |
| н37169У | н47875У | 4,20 | | |
| н47875У | н47876У | 40,27 | | |
| н47876У | н47871У | 15,97 | | |

**3. Сведения о характеристиках уточняемого земельного участка с кадастровым номером** 68:30:0001068:33 :

| № п/п | Наименование характеристики | Значение характеристики |
|---|---|---|
| 1 | 2 | 3 |

| 1 | 2 | 3 |
|---|---|---|
| 1. | Адрес земельного участка | — |
| 1.1. | Сведения о местоположении земельного участка (при отсутствии адреса) в структурированном в соответствии с федеральной информационной адресной системой виде | — |
| 1.2. | Дополнительные сведения о местоположении земельного участка | — |
| 2. | Площадь земельного участка ± величина погрешности определения (вычисления) площади (Р ± ΔР), м² | 2 376 ± 17,00 |
| 3. | Формула, примененная для вычисления предельной погрешности определения площади земельного участка, с подставленными значениями и итоговые (вычисленные) значения | 3,5*0,10*√(2 376) = 17 |
| 4. | Площадь земельного участка согласно сведениям Единого государственного реестра недвижимости (Ркад), м² | 2 375,00 |
| 5. | Оценка расхождения Р и Ркад (Р - Ркад), м² | 1 |
| 6. | Предельный минимальный и максимальный размеры земельного участка (Рмин и Рмакс), м² | Рмин = 200<br>Рмакс = 5 000 |
| 7. | Кадастровый или иной государственный учетный номер (инвентарный) здания, сооружения, объекта незавершенного строительства, расположенного на земельном участке | 68:30:0001068:73 |
| 8. | Вид (виды) разрешенного использования | — |
| 8.1. | Дополнительные сведения об использовании земельного участка | — |
| 9. | Сведения о земельных участках (землях общего пользования, территории общего пользования), посредством которых обеспечивается доступ | Земли общего пользования |
| 10. | Иные сведения | На местности границы данного земельных участков существуют более 15 лет, его границы в ходе проведения ККР установлены по фактическому пользованию без захвата земель общего пользования, с учетом привязки к смежным земельным участкам, границы которых ранее были установлены в системе координат МСК-68 |
| **4. Пояснения к сведениям об уточняемом земельном участке с кадастровым номером** | | 68:30:0001068:33 : |
| 1. | — | |

**1. Сведения о характерных точках границ уточняемого земельного участка с кадастровым номером** 68:30:0001068:34 :

Система координат МСК-68, зона 1 Зона № 1

| Обозначение характерных точек границ | Координаты, м | | | | Метод определения координат | Формулы, примененные для расчета средней квадратической погрешности определения координат характерных точек границ (Mt), с подставленными в такие формулы значениями и итоговые (вычисленные) значения Mt, м | Описание закрепления точки |
|---|---|---|---|---|---|---|---|
| | содержатся в Едином государственном реестре недвижимости | | определены в результате выполнения комплексных кадастровых работ | | | | |
| | X | Y | X | Y | | | |
| 1 | 2 | 3 | 4 | 5 | 6 | 7 | 8 |
| 29276 | 57,59 | 5,42 | — | — | Метод спутниковых геодезических измерений (определений) | 0,10 | — |
| 37167 | 70,95 | -0,78 | — | — | | | |
| 37168 | 125,31 | 97,44 | — | — | | | |
| 29271 | 112,14 | 106,34 | — | — | | | |
| 29279 | 100,87 | 90,19 | — | — | | | |
| 29278 | 95,74 | 80,25 | — | — | | | |
| 29277 | 91,56 | 72,05 | — | — | | | |
| н37169 У | — | — | 350 115,88 | 1 302 792,78 | | √(0,08^2 + 0,06^2) = 0,10 | |
| н37170 У | — | — | 350 137,77 | 1 302 839,62 | | | |
| н37171 У | — | — | 350 138,64 | 1 302 842,58 | | | |
| н37172 У | — | — | 350 142,53 | 1 302 852,41 | | | |
| н37173 У | — | — | 350 140,67 | 1 302 853,38 | | | |

| 1 | 2 | 3 | 4 | 5 | 6 | 7 | 8 |
|---|---|---|---|---|---|---|---|
| н37174 У | — | — | 350 153,20 | 1 302 877,49 | Метод спутниковых геодезических измерений (определений) | √(0,08^2 + 0,06^2) = 0,10 | — |
| н37175 У | — | — | 350 160,21 | 1 302 888,24 | | | |
| н37176 У | — | — | 350 148,92 | 1 302 896,58 | | | |
| н29280 У | — | — | 350 146,34 | 1 302 898,42 | | | |
| н29289 У | — | — | 350 136,52 | 1 302 882,62 | | | |
| н29288 У | — | — | 350 131,32 | 1 302 872,31 | | | |
| н29287 У | — | — | 350 100,60 | 1 302 798,32 | | | |
| 29276 | 57,59 | 5,42 | — | — | | 0,10 | |

**2. Сведения о частях границ уточняемого земельного участка с кадастровым номером** 68:30:0001068:34 :

| Обозначение части границ | | Горизонтальное проложение (S), м | Описание прохождения части границ | Сведения о согласовании местоположения границ (согласовано/спорное) |
|---|---|---|---|---|
| от т. | до т. | | | |
| 1 | 2 | 3 | 4 | 5 |
| н37169У | н37170У | 51,70 | — | согласовано |
| н37170У | н37171У | 3,09 | | |
| н37171У | н37172У | 10,57 | | |
| н37172У | н37173У | 2,10 | | |
| н37173У | н37174У | 27,17 | | |
| н37174У | н37175У | 12,83 | | |
| н37175У | н37176У | 14,04 | | |
| н37176У | н29280У | 3,17 | | |
| н29280У | н29289У | 18,60 | | |
| н29289У | н29288У | 11,55 | | |
| н29288У | н29287У | 80,11 | | |
| н29287У | н37169У | 16,25 | | |

**3. Сведения о характеристиках уточняемого земельного участка с кадастровым номером** 68:30:0001068:34 :

| № п/п | Наименование характеристики | Значение характеристики |
|---|---|---|

| 1 | 2 | 3 |
|---|---|---|
| 1. | Адрес земельного участка | — |
| 1.1. | Сведения о местоположении земельного участка (при отсутствии адреса) в структурированном в соответствии с федеральной информационной адресной системой виде | — |
| 1.2. | Дополнительные сведения о местоположении земельного участка | — |
| 2. | Площадь земельного участка ± величина погрешности определения (вычисления) площади (Р ± ΔР), м² | 1 862 ± 15,00 |
| 3. | Формула, примененная для вычисления предельной погрешности определения площади земельного участка, с подставленными значениями и итоговые (вычисленные) значения | 3,5*0,10*√(1 862) = 15 |
| 4. | Площадь земельного участка согласно сведениям Единого государственного реестра недвижимости (Ркад), м² | 1 862,00 |
| 5. | Оценка расхождения Р и Ркад (Р - Ркад), м² | 0 |
| 6. | Предельный минимальный и максимальный размеры земельного участка (Рмин и Рмакс), м² | Рмин = 200<br>Рмакс = 5 000 |
| 7. | Кадастровый или иной государственный учетный номер (инвентарный) здания, сооружения, объекта незавершенного строительства, расположенного на земельном участке | 68:30:0001068:82 |
| 8. | Вид (виды) разрешенного использования | — |
| 8.1. | Дополнительные сведения об использовании земельного участка | — |
| 9. | Сведения о земельных участках (землях общего пользования, территории общего пользования), посредством которых обеспечивается доступ | Земли общего пользования |
| 10. | Иные сведения | На местности границы данного земельных участков существуют более 15 лет, его границы в ходе проведения ККР установлены по фактическому пользованию без захвата земель общего пользования, с учетом привязки к смежным земельным участкам, границы которых ранее были установлены в системе координат МСК-68 |
| **4. Пояснения к сведениям об уточняемом земельном участке с кадастровым номером** | | 68:30:0001068:34 : |
| 1. | — | |

**1. Сведения о характерных точках границ уточняемого земельного участка с кадастровым номером** 68:30:0001068:35 :

Система координат МСК-68, зона 1 Зона № 1

| Обозначение характерных точек границ | Координаты, м | | | | Метод определения координат | Формулы, примененные для расчета средней квадратической погрешности определения координат характерных точек границ (Mt), с подставленными в такие формулы значениями и итоговые (вычисленные) значения Mt, м | Описание закрепления точки |
|---|---|---|---|---|---|---|---|
| | содержатся в Едином государственном реестре недвижимости | | определены в результате выполнения комплексных кадастровых работ | | | | |
| | X | Y | X | Y | | | |
| 1 | 2 | 3 | 4 | 5 | 6 | 7 | 8 |
| 37153 | 350 136,67 | 1 302 906,05 | — | — | Метод спутниковых геодезических измерений (определений) | 0,10 | — |
| 37154 | 350 123,35 | 1 302 915,27 | — | — | | | |
| 37155 | 350 119,58 | 1 302 910,76 | — | — | | | |
| 37156 | 350 116,28 | 1 302 905,70 | — | — | | | |
| 37157 | 350 083,74 | 1 302 829,04 | — | — | | | |
| 37158 | 350 098,39 | 1 302 822,12 | — | — | | | |
| 37159 | 350 121,61 | 1 302 877,51 | — | — | | | |
| н29281 У | — | — | 350 138,00 | 1 302 904,83 | | √(0,08^2 + 0,06^2) = 0,10 | |
| н37160 У | — | — | 350 125,11 | 1 302 913,90 | | | |
| н37161 У | — | — | 350 116,43 | 1 302 904,60 | | | |
| н37162 У | — | — | 350 109,29 | 1 302 893,49 | | | |
| н37163 У | — | — | 350 088,14 | 1 302 839,47 | | | |

| 1 | 2 | 3 | 4 | 5 | 6 | 7 | 8 |
|---|---|---|---|---|---|---|---|
| н37164 У | — | — | 350 086,21 | 1 302 834,98 | Метод спутниковых геодезических измерений (определений) | √(0,08^2 + 0,06^2) = 0,10 | — |
| н29284 У | — | — | 350 101,10 | 1 302 828,57 | | | |
| н29283 У | — | — | 350 103,68 | 1 302 834,68 | | | |
| н29282 У | — | — | 350 125,46 | 1 302 882,62 | | | |
| 37153 | 350 136,67 | 1 302 906,05 | — | — | | 0,10 | |

**2. Сведения о частях границ уточняемого земельного участка с кадастровым номером** 68:30:0001068:35 :

| Обозначение части границ | | Горизонтальное проложение (S), м | Описание прохождения части границ | Сведения о согласовании местоположения границ (согласовано/спорное) |
|---|---|---|---|---|
| от т. | до т. | | | |
| 1 | 2 | 3 | 4 | 5 |
| н29281У | н37160У | 15,76 | — | согласовано |
| н37160У | н37161У | 12,72 | | |
| н37161У | н37162У | 13,21 | | |
| н37162У | н37163У | 58,01 | | |
| н37163У | н37164У | 4,89 | | |
| н37164У | н29284У | 16,21 | | |
| н29284У | н29283У | 6,63 | | |
| н29283У | н29282У | 52,66 | | |
| н29282У | н29281У | 25,51 | | |

**3. Сведения о характеристиках уточняемого земельного участка с кадастровым номером** 68:30:0001068:35 :

| № п/п | Наименование характеристики | Значение характеристики |
|---|---|---|
| 1 | 2 | 3 |
| 1. | Адрес земельного участка | — |
| 1.1. | Сведения о местоположении земельного участка (при отсутствии адреса) в структурированном в соответствии с федеральной информационной адресной системой виде | — |
| 1.2. | Дополнительные сведения о местоположении земельного участка | — |
| 2. | Площадь земельного участка ± величина погрешности определения (вычисления) площади (Р ± ΔР), м² | 1 536 ± 14,00 |

| 1 | 2 | 3 |
|---|---|---|
| 3. | Формула, примененная для вычисления предельной погрешности определения площади земельного участка, с подставленными значениями и итоговые (вычисленные) значения | 3,5*0,10*√(1 536) = 14 |
| 4. | Площадь земельного участка согласно сведениям Единого государственного реестра недвижимости (Ркад), м² | 1 536,00 |
| 5. | Оценка расхождения Р и Ркад (Р - Ркад), м² | 0 |
| 6. | Предельный минимальный и максимальный размеры земельного участка (Рмин и Рмакс), м² | Рмин = 200<br>Рмакс = 5 000 |
| 7. | Кадастровый или иной государственный учетный номер (инвентарный) здания, сооружения, объекта незавершенного строительства, расположенного на земельном участке | 68:30:0001068:89 |
| 8. | Вид (виды) разрешенного использования | — |
| 8.1. | Дополнительные сведения об использовании земельного участка | — |
| 9. | Сведения о земельных участках (землях общего пользования, территории общего пользования), посредством которых обеспечивается доступ | Земли общего пользования |
| 10. | Иные сведения | На местности границы данного земельных участков существуют более 15 лет, его границы в ходе проведения ККР установлены по фактическому пользованию без захвата земель общего пользования, с учетом привязки к смежным земельным участкам, границы которых ранее были установлены в системе координат МСК-68 |

**4. Пояснения к сведениям об уточняемом земельном участке с кадастровым номером** 68:30:0001068:35 :

| 1. | — |
|---|---|

**1. Сведения о характерных точках границ уточняемого земельного участка с кадастровым номером** 68:30:0001068:36 :

Система координат МСК-68, зона 1 Зона № 1

| Обозначение характерных точек границ | Координаты, м | | | | Метод определения координат | Формулы, примененные для расчета средней квадратической погрешности определения координат характерных точек границ (Mt), с подставленными в такие формулы значениями и итоговые (вычисленные) значения Mt, м | Описание закрепления точки |
|---|---|---|---|---|---|---|---|
| | содержатся в Едином государственном реестре недвижимости | | определены в результате выполнения комплексных кадастровых работ | | | | |
| | X | Y | X | Y | | | |
| 1 | 2 | 3 | 4 | 5 | 6 | 7 | 8 |

| 1 | 2 | 3 | 4 | 5 | 6 | 7 | 8 |
|---|---|---|---|---|---|---|---|
| н37163 У | — | — | 350 088,14 | 1 302 839,47 | Метод спутниковых геодезических измерений (определений) | √(0,08^2 + 0,06^2) = 0,10 | — |
| н37162 У | — | — | 350 109,29 | 1 302 893,49 | | | |
| н37161 У | — | — | 350 116,43 | 1 302 904,60 | | | |
| н37160 У | — | — | 350 125,11 | 1 302 913,90 | | | |
| н34951 У | — | — | 350 111,12 | 1 302 925,42 | | | |
| н34950 У | — | — | 350 107,49 | 1 302 920,76 | | | |
| н34949 У | — | — | 350 103,59 | 1 302 915,79 | | | |
| н34948 У | — | — | 350 101,60 | 1 302 916,96 | | | |
| 40470 | 350 085,50 | 1 302 890,66 | — | — | | 0,10 | |
| 40471 | 350 065,31 | 1 302 847,26 | — | — | | | |
| 40472 | 350 087,08 | 1 302 836,90 | — | — | | | |
| 37156 | 350 116,28 | 1 302 905,70 | — | — | | | |
| 37155 | 350 119,58 | 1 302 910,76 | — | — | | | |
| 37154 | 350 123,35 | 1 302 915,27 | — | — | | | |
| 40473 | 350 111,07 | 1 302 925,38 | — | — | | | |
| 40474 | 350 107,60 | 1 302 920,91 | — | — | | | |
| н34947 У | — | — | 350 088,35 | 1 302 896,81 | | √(0,08^2 + 0,06^2) = 0,10 | |

| 1 | 2 | 3 | 4 | 5 | 6 | 7 | 8 |
|---|---|---|---|---|---|---|---|
| н34946 У | — | — | 350 075,07 | 1 302 872,41 | Метод спутниковых геодезических измерений (определений) | √(0,08^2 + 0,06^2) = 0,10 | — |
| н34945 У | — | — | 350 063,84 | 1 302 849,91 | | | |
| н34944 У | — | — | 350 067,50 | 1 302 848,34 | | | |
| н37163 У | — | — | 350 088,14 | 1 302 839,47 | | | |

**2. Сведения о частях границ уточняемого земельного участка с кадастровым номером** 68:30:0001068:36 :

| Обозначение части границ | | Горизонтальное проложение (S), м | Описание прохождения части границ | Сведения о согласовании местоположения границ (согласовано/спорное) |
|---|---|---|---|---|
| от т. | до т. | | | |
| 1 | 2 | 3 | 4 | 5 |
| н37163У | н37162У | 58,01 | — | согласовано |
| н37162У | н37161У | 13,21 | | |
| н37161У | н37160У | 12,72 | | |
| н37160У | н34951У | 18,12 | | |
| н34951У | н34950У | 5,91 | | |
| н34950У | н34949У | 6,32 | | |
| н34949У | н34948У | 2,31 | | |
| н34948У | н34947У | 24,12 | | |
| н34947У | н34946У | 27,78 | | |
| н34946У | н34945У | 25,15 | | |
| н34945У | н34944У | 3,98 | | |
| н34944У | н37163У | 22,47 | | |

**3. Сведения о характеристиках уточняемого земельного участка с кадастровым номером** 68:30:0001068:36 :

| № п/п | Наименование характеристики | Значение характеристики |
|---|---|---|
| 1 | 2 | 3 |
| 1. | Адрес земельного участка | — |
| 1.1. | Сведения о местоположении земельного участка (при отсутствии адреса) в структурированном в соответствии с федеральной информационной адресной системой виде | — |
| 1.2. | Дополнительные сведения о местоположении земельного участка | — |

| 1 | 2 | 3 |
|---|---|---|
| 2. | Площадь земельного участка ± величина погрешности определения (вычисления) площади (Р ± ΔР), м² | 1 893 ± 15,00 |
| 3. | Формула, примененная для вычисления предельной погрешности определения площади земельного участка, с подставленными значениями и итоговые (вычисленные) значения | 3,5*0,10*√(1 893) = 15 |
| 4. | Площадь земельного участка согласно сведениям Единого государственного реестра недвижимости (Ркад), м² | 1 893,00 |
| 5. | Оценка расхождения Р и Ркад (Р - Ркад), м² | 0 |
| 6. | Предельный минимальный и максимальный размеры земельного участка (Рмин и Рмакс), м² | Рмин = 200<br>Рмакс = 5 000 |
| 7. | Кадастровый или иной государственный учетный номер (инвентарный) здания, сооружения, объекта незавершенного строительства, расположенного на земельном участке | 68:30:0001068:77 |
| 8. | Вид (виды) разрешенного использования | — |
| 8.1. | Дополнительные сведения об использовании земельного участка | — |
| 9. | Сведения о земельных участках (землях общего пользования, территории общего пользования), посредством которых обеспечивается доступ | Земли общего пользования |
| 10. | Иные сведения | На местности границы данного земельных участков существуют более 15 лет, его границы в ходе проведения ККР установлены по фактическому пользованию без захвата земель общего пользования, с учетом привязки к смежным земельным участкам, границы которых ранее были установлены в системе координат МСК-68 |
| **4. Пояснения к сведениям об уточняемом земельном участке с кадастровым номером** | | 68:30:0001068:36 : |
| 1. | — | |

**1. Сведения о характерных точках границ уточняемого земельного участка с кадастровым номером** 68:30:0001068:39 :

Система координат МСК-68, зона 1 Зона № 1

| Обозначение характерных точек границ | Координаты, м | | | | Метод определения координат | Формулы, примененные для расчета средней квадратической погрешности определения координат характерных точек границ (Mt), с подставленными в такие формулы значениями и итоговые (вычисленные) значения Mt, м | Описание закрепления точки |
|---|---|---|---|---|---|---|---|
| | содержатся в Едином государственном реестре недвижимости | | определены в результате выполнения комплексных кадастровых работ | | | | |
| | X | Y | X | Y | | | |
| 1 | 2 | 3 | 4 | 5 | 6 | 7 | 8 |
| 40434 | 350 052,53 | 1 302 920,96 | — | — | Метод спутниковых геодезических измерений (определений) | 0,10 | — |
| 40435 | 350 065,67 | 1 302 944,15 | — | — | | | |
| 40436 | 350 075,48 | 1 302 958,37 | — | — | | | |
| 40437 | 350 059,44 | 1 302 971,93 | — | — | | | |
| 40438 | 350 054,94 | 1 302 965,16 | — | — | | | |
| 40439 | 350 051,08 | 1 302 959,61 | — | — | | | |
| 40440 | 350 042,73 | 1 302 944,81 | — | — | | | |
| 40441 | 350 016,32 | 1 302 887,71 | — | — | | | |
| 40442 | 350 032,48 | 1 302 879,77 | — | — | | | |
| н40443 У | — | — | 350 046,95 | 1 302 910,52 | | √(0,08^2 + 0,06^2) = 0,10 | |
| н40444 У | — | — | 350 066,65 | 1 302 945,31 | | | |
| н40445 У | — | — | 350 074,55 | 1 302 956,90 | | | |

| 1 | 2 | 3 | 4 | 5 | 6 | 7 | 8 |
|---|---|---|---|---|---|---|---|
| н21836 У | — | — | 350 060,42 | 1 302 973,09 | Метод спутниковых геодезических измерений (определений) | √(0,08^2 + 0,06^2) = 0,10 | — |
| н21835 У | — | — | 350 057,76 | 1 302 969,55 | | | |
| н21834 У | — | — | 350 050,88 | 1 302 958,42 | | | |
| н21833 У | — | — | 350 044,39 | 1 302 946,71 | | | |
| н21844 У | — | — | 350 031,55 | 1 302 919,30 | | | |
| н40446 У | — | — | 350 015,55 | 1 302 885,13 | | | |
| н40447 У | — | — | 350 031,26 | 1 302 877,39 | | | |
| 40434 | 350 052,53 | 1 302 920,96 | — | — | | 0,10 | |

**2. Сведения о частях границ уточняемого земельного участка с кадастровым номером** 68:30:0001068:39 :

| Обозначение части границ | | Горизонтальное проложение (S), м | Описание прохождения части границ | Сведения о согласовании местоположения границ (согласовано/спорное) |
|---|---|---|---|---|
| от т. | до т. | | | |
| 1 | 2 | 3 | 4 | 5 |
| н40443У | н40444У | 39,98 | — | согласовано |
| н40444У | н40445У | 14,03 | | |
| н40445У | н21836У | 21,49 | | |
| н21836У | н21835У | 4,43 | | |
| н21835У | н21834У | 13,08 | | |
| н21834У | н21833У | 13,39 | | |
| н21833У | н21844У | 30,27 | | |
| н21844У | н40446У | 37,73 | | |
| н40446У | н40447У | 17,51 | | |
| н40447У | н40443У | 36,66 | | |

**3. Сведения о характеристиках уточняемого земельного участка с кадастровым номером** 68:30:0001068:39 :

| № п/п | Наименование характеристики | Значение характеристики |
|---|---|---|
| 1 | 2 | 3 |

| 1 | 2 | 3 |
|---|---|---|
| 1. | Адрес земельного участка | — |
| 1.1. | Сведения о местоположении земельного участка (при отсутствии адреса) в структурированном в соответствии с федеральной информационной адресной системой виде | — |
| 1.2. | Дополнительные сведения о местоположении земельного участка | — |
| 2. | Площадь земельного участка ± величина погрешности определения (вычисления) площади (Р ± ΔР), м² | 1 784 ± 15,00 |
| 3. | Формула, примененная для вычисления предельной погрешности определения площади земельного участка, с подставленными значениями и итоговые (вычисленные) значения | 3,5*0,10*√(1 784) = 15 |
| 4. | Площадь земельного участка согласно сведениям Единого государственного реестра недвижимости (Ркад), м² | 1 784,00 |
| 5. | Оценка расхождения Р и Ркад (Р - Ркад), м² | 0 |
| 6. | Предельный минимальный и максимальный размеры земельного участка (Рмин и Рмакс), м² | Рмин = 200<br>Рмакс = 5 000 |
| 7. | Кадастровый или иной государственный учетный номер (инвентарный) здания, сооружения, объекта незавершенного строительства, расположенного на земельном участке | 68:30:0001076:121 |
| 8. | Вид (виды) разрешенного использования | — |
| 8.1. | Дополнительные сведения об использовании земельного участка | — |
| 9. | Сведения о земельных участках (землях общего пользования, территории общего пользования), посредством которых обеспечивается доступ | Земли общего пользования |
| 10. | Иные сведения | На местности границы данного земельных участков существуют более 15 лет, его границы в ходе проведения ККР установлены по фактическому пользованию без захвата земель общего пользования, с учетом привязки к смежным земельным участкам, границы которых ранее были установлены в системе координат МСК-68 |
| **4. Пояснения к сведениям об уточняемом земельном участке с кадастровым номером** | | 68:30:0001068:39 : |
| 1. | — | |

**1. Сведения о характерных точках границ уточняемого земельного участка с кадастровым номером** 68:30:0001068:41 :

Система координат МСК-68, зона 1 Зона № 1

| Обозначение характерных точек границ | Координаты, м | | | | Метод определения координат | Формулы, примененные для расчета средней квадратической погрешности определения координат характерных точек границ (Mt), с подставленными в такие формулы значениями и итоговые (вычисленные) значения Mt, м | Описание закрепления точки |
|---|---|---|---|---|---|---|---|
| | содержатся в Едином государственном реестре недвижимости | | определены в результате выполнения комплексных кадастровых работ | | | | |
| | X | Y | X | Y | | | |
| 1 | 2 | 3 | 4 | 5 | 6 | 7 | 8 |
| 40402 | 350 000,12 | 1 302 890,23 | — | — | Метод спутниковых геодезических измерений (определений) | 0,10 | — |
| 40403 | 350 008,05 | 1 302 908,93 | — | — | | | |
| 40404 | 350 009,43 | 1 302 912,04 | — | — | | | |
| 40405 | 350 014,18 | 1 302 924,46 | — | — | | | |
| 40406 | 350 029,79 | 1 302 959,83 | — | — | | | |
| 40407 | 350 024,28 | 1 302 963,09 | — | — | | | |
| 40408 | 349 996,85 | 1 302 914,34 | — | — | | | |
| 40409 | 349 990,09 | 1 302 898,98 | — | — | | | |
| 40410 | 349 988,88 | 1 302 895,92 | — | — | | | |
| н40411 У | — | — | 350 000,22 | 1 302 893,45 | | √(0,08^2 + 0,06^2) = 0,10 | |
| н40412 У | — | — | 350 007,46 | 1 302 908,32 | | | |
| н40413 У | — | — | 350 013,14 | 1 302 920,81 | | | |

| 1 | 2 | 3 | 4 | 5 | 6 | 7 | 8 |
|---|---|---|---|---|---|---|---|
| н21843 У | — | — | 350 015,81 | 1 302 926,78 | Метод спутниковых геодезических измерений (определений) | √(0,08^2 + 0,06^2) = 0,10 | — |
| н21842 У | — | — | 350 028,17 | 1 302 954,42 | | | |
| н21841 У | — | — | 350 031,02 | 1 302 959,58 | | | |
| н21840 У | — | — | 350 024,52 | 1 302 963,37 | | | |
| н40414 У | — | — | 350 023,42 | 1 302 964,00 | | | |
| н40415 У | — | — | 350 004,70 | 1 302 931,98 | | | |
| н40416 У | — | — | 349 988,83 | 1 302 899,10 | | | |
| 40402 | 350 000,12 | 1 302 890,23 | — | — | | 0,10 | |

**2. Сведения о частях границ уточняемого земельного участка с кадастровым номером** 68:30:0001068:41 :

| Обозначение части границ | | Горизонтальное проложение (S), м | Описание прохождения части границ | Сведения о согласовании местоположения границ (согласовано/спорное) |
|---|---|---|---|---|
| от т. | до т. | | | |
| 1 | 2 | 3 | 4 | 5 |
| н40411У | н40412У | 16,54 | — | согласовано |
| н40412У | н40413У | 13,72 | | |
| н40413У | н21843У | 6,54 | | |
| н21843У | н21842У | 30,28 | | |
| н21842У | н21841У | 5,89 | | |
| н21841У | н21840У | 7,52 | | |
| н21840У | н40414У | 1,27 | | |
| н40414У | н40415У | 37,09 | | |
| н40415У | н40416У | 36,51 | | |
| н40416У | н40411У | 12,71 | | |

**3. Сведения о характеристиках уточняемого земельного участка с кадастровым номером** 68:30:0001068:41 :

| № п/п | Наименование характеристики | Значение характеристики |
|---|---|---|
| 1 | 2 | 3 |

| 1 | 2 | 3 |
|---|---|---|
| 1. | Адрес земельного участка | — |
| 1.1. | Сведения о местоположении земельного участка (при отсутствии адреса) в структурированном в соответствии с федеральной информационной адресной системой виде | — |
| 1.2. | Дополнительные сведения о местоположении земельного участка | — |
| 2. | Площадь земельного участка ± величина погрешности определения (вычисления) площади (Р ± ΔР), м² | 840 ± 10,00 |
| 3. | Формула, примененная для вычисления предельной погрешности определения площади земельного участка, с подставленными значениями и итоговые (вычисленные) значения | 3,5*0,10*√(840) = 10 |
| 4. | Площадь земельного участка согласно сведениям Единого государственного реестра недвижимости (Ркад), м² | 765,00 |
| 5. | Оценка расхождения Р и Ркад (Р - Ркад), м² | 75 |
| 6. | Предельный минимальный и максимальный размеры земельного участка (Рмин и Рмакс), м² | Рмин = 200<br>Рмакс = 5 000 |
| 7. | Кадастровый или иной государственный учетный номер (инвентарный) здания, сооружения, объекта незавершенного строительства, расположенного на земельном участке | 68:30:0001068:68 |
| 8. | Вид (виды) разрешенного использования | — |
| 8.1. | Дополнительные сведения об использовании земельного участка | — |
| 9. | Сведения о земельных участках (землях общего пользования, территории общего пользования), посредством которых обеспечивается доступ | Земли общего пользования |
| 10. | Иные сведения | На местности границы данного земельных участков существуют более 15 лет, его границы в ходе проведения ККР установлены по фактическому пользованию без захвата земель общего пользования, с учетом привязки к смежным земельным участкам, границы которых ранее были установлены в системе координат МСК-68 |
| **4. Пояснения к сведениям об уточняемом земельном участке с кадастровым номером** | | 68:30:0001068:41 : |
| 1. | — | |

**1. Сведения о характерных точках границ уточняемого земельного участка с кадастровым номером** 68:30:0001068:44 :

Система координат МСК-68, зона 1 Зона № 1

| Обозначение характерных точек границ | Координаты, м | | | | Метод определения координат | Формулы, примененные для расчета средней квадратической погрешности определения координат характерных точек границ (Mt), с подставленными в такие формулы значениями и итоговые (вычисленные) значения Mt, м | Описание закрепления точки |
|---|---|---|---|---|---|---|---|
| | содержатся в Едином государственном реестре недвижимости | | определены в результате выполнения комплексных кадастровых работ | | | | |
| | X | Y | X | Y | | | |
| 1 | 2 | 3 | 4 | 5 | 6 | 7 | 8 |
| 40387 | 107,00 | 113,67 | — | — | Метод спутниковых геодезических измерений (определений) | 0,10 | — |
| 40388 | 95,44 | 98,22 | — | — | | | |
| 40389 | 98,63 | 95,34 | — | — | | | |
| 40390 | 145,63 | 58,35 | — | — | | | |
| 40391 | 157,07 | 72,89 | — | — | | | |
| 40392 | 129,29 | 94,14 | — | — | | | |
| н40393 У | — | — | 350 014,04 | 1 302 831,94 | | √(0,08^2 + 0,06^2) = 0,10 | |
| н40394 У | — | — | 350 027,47 | 1 302 823,78 | | | |
| н40395 У | — | — | 350 036,73 | 1 302 840,53 | | | |
| н40396 У | — | — | 350 019,88 | 1 302 849,04 | | | |
| н40397 У | — | — | 350 004,10 | 1 302 857,16 | | | |
| н40398 У | — | — | 349 978,71 | 1 302 872,45 | | | |

| 1 | 2 | 3 | 4 | 5 | 6 | 7 | 8 |
|---|---|---|---|---|---|---|---|
| н40399 У | — | — | 349 971,02 | 1 302 854,50 | Метод спутниковых геодезических измерений (определений) | √(0,08^2 + 0,06^2) = 0,10 | — |
| н40400 У | — | — | 349 974,73 | 1 302 852,35 | | | |
| н40401 У | — | — | 349 994,19 | 1 302 842,76 | | | |
| 40387 | 107,00 | 113,67 | — | — | | 0,10 | |

**2. Сведения о частях границ уточняемого земельного участка с кадастровым номером** 68:30:0001068:44 :

| Обозначение части границ | | Горизонтальное проложение (S), м | Описание прохождения части границ | Сведения о согласовании местоположения границ (согласовано/спорное) |
|---|---|---|---|---|
| от т. | до т. | | | |
| 1 | 2 | 3 | 4 | 5 |
| н40393У | н40394У | 15,71 | — | согласовано |
| н40394У | н40395У | 19,14 | | |
| н40395У | н40396У | 18,88 | | |
| н40396У | н40397У | 17,75 | | |
| н40397У | н40398У | 29,64 | | |
| н40398У | н40399У | 19,53 | | |
| н40399У | н40400У | 4,29 | | |
| н40400У | н40401У | 21,69 | | |
| н40401У | н40393У | 22,61 | | |

**3. Сведения о характеристиках уточняемого земельного участка с кадастровым номером** 68:30:0001068:44 :

| № п/п | Наименование характеристики | Значение характеристики |
|---|---|---|
| 1 | 2 | 3 |
| 1. | Адрес земельного участка | — |
| 1.1. | Сведения о местоположении земельного участка (при отсутствии адреса) в структурированном в соответствии с федеральной информационной адресной системой виде | — |
| 1.2. | Дополнительные сведения о местоположении земельного участка | — |
| 2. | Площадь земельного участка ± величина погрешности определения (вычисления) площади (Р ± ΔР), м² | 1 189 ± 12,00 |

| 1 | 2 | 3 |
|---|---|---|
| 3. | Формула, примененная для вычисления предельной погрешности определения площади земельного участка, с подставленными значениями и итоговые (вычисленные) значения | 3,5*0,10*√(1 189) = 12 |
| 4. | Площадь земельного участка согласно сведениям Единого государственного реестра недвижимости (Ркад), м² | 1 190,00 |
| 5. | Оценка расхождения Р и Ркад (Р - Ркад), м² | 1 |
| 6. | Предельный минимальный и максимальный размеры земельного участка (Рмин и Рмакс), м² | Рмин = 300<br>Рмакс = 2 000 |
| 7. | Кадастровый или иной государственный учетный номер (инвентарный) здания, сооружения, объекта незавершенного строительства, расположенного на земельном участке | 68:30:0001068:74 |
| 8. | Вид (виды) разрешенного использования | — |
| 8.1. | Дополнительные сведения об использовании земельного участка | — |
| 9. | Сведения о земельных участках (землях общего пользования, территории общего пользования), посредством которых обеспечивается доступ | Земли общего пользования |
| 10. | Иные сведения | На местности границы данного земельных участков существуют более 15 лет, его границы в ходе проведения ККР установлены по фактическому пользованию без захвата земель общего пользования, с учетом привязки к смежным земельным участкам, границы которых ранее были установлены в системе координат МСК-68 |

**4. Пояснения к сведениям об уточняемом земельном участке с кадастровым номером** 68:30:0001068:44 :

| 1. | — |
|---|---|

**1. Сведения о характерных точках границ уточняемого земельного участка с кадастровым номером** 68:30:0001068:46 :

Система координат МСК-68, зона 1 Зона № 1

| Обозначение характерных точек границ | Координаты, м | | | | Метод определения координат | Формулы, примененные для расчета средней квадратической погрешности определения координат характерных точек границ (Mt), с подставленными в такие формулы значениями и итоговые (вычисленные) значения Mt, м | Описание закрепления точки |
|---|---|---|---|---|---|---|---|
| | содержатся в Едином государственном реестре недвижимости | | определены в результате выполнения комплексных кадастровых работ | | | | |
| | X | Y | X | Y | | | |
| 1 | 2 | 3 | 4 | 5 | 6 | 7 | 8 |

| 1 | 2 | 3 | 4 | 5 | 6 | 7 | 8 |
|---|---|---|---|---|---|---|---|
| 40377 | 156,45 | 65,43 | — | — | Метод спутниковых геодезических измерений (определений) | 0,10 | — |
| 40378 | 152,38 | 70,03 | — | — | | | |
| 40379 | 162,57 | 81,31 | — | — | | | |
| 40380 | 108,40 | 131,23 | — | — | | | |
| 40381 | 91,01 | 111,50 | — | — | | | |
| 21938 | 89,15 | 109,39 | — | — | | | |
| 21944 | 104,21 | 95,78 | — | — | | | |
| 21943 | 143,53 | 60,24 | — | — | | | |
| 40382 | 149,35 | 55,29 | — | — | | | |
| н40383 У | — | — | 350 018,71 | 1 302 803,23 | | √(0,08^2 + 0,06^2) = 0,10 | |
| н40384 У | — | — | 349 958,85 | 1 302 830,21 | | | |
| н21945 У | — | — | 349 947,69 | 1 302 807,38 | | | |
| н21950 У | — | — | 349 962,98 | 1 302 800,01 | | | |
| н21949 У | — | — | 349 965,02 | 1 302 799,13 | | | |
| н21948 У | — | — | 349 963,90 | 1 302 796,76 | | | |
| н21947 У | — | — | 349 970,86 | 1 302 793,48 | | | |
| н21946 У | — | — | 350 014,01 | 1 302 774,43 | | | |

| 1 | 2 | 3 | 4 | 5 | 6 | 7 | 8 |
|---|---|---|---|---|---|---|---|
| н40385 У | — | — | 350 019,72 | 1 302 772,03 | Метод спутниковых геодезических измерений (определений) | √(0,08^2 + 0,06^2) = 0,10 | — |
| н40386 У | — | — | 350 030,47 | 1 302 797,62 | | | |
| 40377 | 156,45 | 65,43 | — | — | | 0,10 | |

**2. Сведения о частях границ уточняемого земельного участка с кадастровым номером** 68:30:0001068:46 :

| Обозначение части границ | | Горизонтальное проложение (S), м | Описание прохождения части границ | Сведения о согласовании местоположения границ (согласовано/спорное) |
|---|---|---|---|---|
| от т. | до т. | | | |
| 1 | 2 | 3 | 4 | 5 |
| н40383У | н40384У | 65,66 | — | согласовано |
| н40384У | н21945У | 25,41 | | |
| н21945У | н21950У | 16,97 | | |
| н21950У | н21949У | 2,22 | | |
| н21949У | н21948У | 2,62 | | |
| н21948У | н21947У | 7,69 | | |
| н21947У | н21946У | 47,17 | | |
| н21946У | н40385У | 6,19 | | |
| н40385У | н40386У | 27,76 | | |
| н40386У | н40383У | 13,03 | | |

**3. Сведения о характеристиках уточняемого земельного участка с кадастровым номером** 68:30:0001068:46 :

| № п/п | Наименование характеристики | Значение характеристики |
|---|---|---|
| 1 | 2 | 3 |
| 1. | Адрес земельного участка | — |
| 1.1. | Сведения о местоположении земельного участка (при отсутствии адреса) в структурированном в соответствии с федеральной информационной адресной системой виде | — |
| 1.2. | Дополнительные сведения о местоположении земельного участка | — |
| 2. | Площадь земельного участка ± величина погрешности определения (вычисления) площади (Р ± ΔР), м² | 2 200 ± 16,00 |

| 1 | 2 | 3 |
|---|---|---|
| 3. | Формула, примененная для вычисления предельной погрешности определения площади земельного участка, с подставленными значениями и итоговые (вычисленные) значения | 3,5*0,10*√(2 200) = 16 |
| 4. | Площадь земельного участка согласно сведениям Единого государственного реестра недвижимости (Ркад), м² | 2 200,00 |
| 5. | Оценка расхождения Р и Ркад (Р - Ркад), м² | 0 |
| 6. | Предельный минимальный и максимальный размеры земельного участка (Рмин и Рмакс), м² | Рмин = 300<br>Рмакс = 2 000 |
| 7. | Кадастровый или иной государственный учетный номер (инвентарный) здания, сооружения, объекта незавершенного строительства, расположенного на земельном участке | 68:30:0001068:76 |
| 8. | Вид (виды) разрешенного использования | — |
| 8.1. | Дополнительные сведения об использовании земельного участка | — |
| 9. | Сведения о земельных участках (землях общего пользования, территории общего пользования), посредством которых обеспечивается доступ | Земли общего пользования |
| 10. | Иные сведения | На местности границы данного земельных участков существуют более 15 лет, его границы в ходе проведения ККР установлены по фактическому пользованию без захвата земель общего пользования, с учетом привязки к смежным земельным участкам, границы которых ранее были установлены в системе координат МСК-68 |

**4. Пояснения к сведениям об уточняемом земельном участке с кадастровым номером** 68:30:0001068:46 :

| 1. | — |
|---|---|

**1. Сведения о характерных точках границ уточняемого земельного участка с кадастровым номером** 68:30:0001068:48 :

Система координат МСК-68, зона 1 Зона № 1

| Обозначение характерных точек границ | Координаты, м | | | | Метод определения координат | Формулы, примененные для расчета средней квадратической погрешности определения координат характерных точек границ (Mt), с подставленными в такие формулы значениями и итоговые (вычисленные) значения Mt, м | Описание закрепления точки |
|---|---|---|---|---|---|---|---|
| | содержатся в Едином государственном реестре недвижимости | | определены в результате выполнения комплексных кадастровых работ | | | | |
| | X | Y | X | Y | | | |
| 1 | 2 | 3 | 4 | 5 | 6 | 7 | 8 |

| 1 | 2 | 3 | 4 | 5 | 6 | 7 | 8 |
|---|---|---|---|---|---|---|---|
| 21938 | 89,15 | 109,39 | — | — | Метод спутниковых геодезических измерений (определений) | 0,10 | — |
| 21939 | 75,46 | 93,86 | — | — | | | |
| 21940 | 90,28 | 80,36 | — | — | | | |
| 21941 | 133,54 | 41,17 | — | — | | | |
| 21942 | 147,15 | 57,16 | — | — | | | |
| 21943 | 143,53 | 60,24 | — | — | | | |
| 21944 | 104,21 | 95,78 | — | — | | | |
| н21945 У | — | — | 349 947,69 | 1 302 807,38 | | √(0,08^2 + 0,06^2) = 0,10 | |
| н21926 У | — | — | 349 937,58 | 1 302 786,22 | | | |
| н21937 У | — | — | 349 953,11 | 1 302 778,06 | | | |
| н21936 У | — | — | 349 957,08 | 1 302 776,29 | | | |
| н21935 У | — | — | 350 006,09 | 1 302 755,12 | | | |
| н21946 У | — | — | 350 014,01 | 1 302 774,43 | | | |
| н21947 У | — | — | 349 970,86 | 1 302 793,48 | | | |
| н21948 У | — | — | 349 963,90 | 1 302 796,76 | | | |
| н21949 У | — | — | 349 965,02 | 1 302 799,13 | | | |
| н21950 У | — | — | 349 962,98 | 1 302 800,01 | | | |

| 1 | 2 | 3 | 4 | 5 | 6 | 7 | 8 |
|---|---|---|---|---|---|---|---|
| 21938 | 89,15 | 109,39 | — | — | Метод спутниковых геодезических измерений (определений) | 0,10 | — |

**2. Сведения о частях границ уточняемого земельного участка с кадастровым номером** 68:30:0001068:48 :

| Обозначение части границ | | Горизонтальное проложение (S), м | Описание прохождения части границ | Сведения о согласовании местоположения границ (согласовано/спорное) |
|---|---|---|---|---|
| от т. | до т. | | | |
| 1 | 2 | 3 | 4 | 5 |
| н21945У | н21926У | 23,45 | — | согласовано |
| н21926У | н21937У | 17,54 | | |
| н21937У | н21936У | 4,35 | | |
| н21936У | н21935У | 53,39 | | |
| н21935У | н21946У | 20,87 | | |
| н21946У | н21947У | 47,17 | | |
| н21947У | н21948У | 7,69 | | |
| н21948У | н21949У | 2,62 | | |
| н21949У | н21950У | 2,22 | | |
| н21950У | н21945У | 16,97 | | |

**3. Сведения о характеристиках уточняемого земельного участка с кадастровым номером** 68:30:0001068:48 :

| № п/п | Наименование характеристики | Значение характеристики |
|---|---|---|
| 1 | 2 | 3 |
| 1. | Адрес земельного участка | — |
| 1.1. | Сведения о местоположении земельного участка (при отсутствии адреса) в структурированном в соответствии с федеральной информационной адресной системой виде | — |
| 1.2. | Дополнительные сведения о местоположении земельного участка | — |
| 2. | Площадь земельного участка ± величина погрешности определения (вычисления) площади (Р ± ΔР), м² | 1 627 ± 14,00 |
| 3. | Формула, примененная для вычисления предельной погрешности определения площади земельного участка, с подставленными значениями и итоговые (вычисленные) значения | 3,5*0,10*√(1 627) = 14 |
| 4. | Площадь земельного участка согласно сведениям Единого государственного реестра недвижимости (Ркад), м² | 1 627,00 |
| 5. | Оценка расхождения Р и Ркад (Р - Ркад), м² | 0 |

| 1 | 2 | 3 |
|---|---|---|
| 6. | Предельный минимальный и максимальный размеры земельного участка (Рмин и Рмакс), м² | Рмин = 200<br>Рмакс = 5 000 |
| 7. | Кадастровый или иной государственный учетный номер (инвентарный) здания, сооружения, объекта незавершенного строительства, расположенного на земельном участке | 68:30:0001068:72 |
| 8. | Вид (виды) разрешенного использования | — |
| 8.1. | Дополнительные сведения об использовании земельного участка | — |
| 9. | Сведения о земельных участках (землях общего пользования, территории общего пользования), посредством которых обеспечивается доступ | Земли общего пользования |
| 10. | Иные сведения | На местности границы данного земельных участков существуют более 15 лет, его границы в ходе проведения ККР установлены по фактическому пользованию без захвата земель общего пользования, с учетом привязки к смежным земельным участкам, границы которых ранее были установлены в системе координат МСК-68 |

**4. Пояснения к сведениям об уточняемом земельном участке с кадастровым номером** 68:30:0001068:48 :

| 1. | — |
|---|---|

**1. Сведения о характерных точках границ уточняемого земельного участка с кадастровым номером** 68:30:0001068:49 :

Система координат МСК-68, зона 1 Зона № 1

| Обозначение характерных точек границ | Координаты, м | | | | Метод определения координат | Формулы, примененные для расчета средней квадратической погрешности определения координат характерных точек границ (Mt), с подставленными в такие формулы значениями и итоговые (вычисленные) значения Mt, м | Описание закрепления точки |
|---|---|---|---|---|---|---|---|
| | содержатся в Едином государственном реестре недвижимости | | определены в результате выполнения комплексных кадастровых работ | | | | |
| | X | Y | X | Y | | | |
| 1 | 2 | 3 | 4 | 5 | 6 | 7 | 8 |
| 21915 | 96,53 | 124,95 | — | — | Метод спутниковых геодезических измерений (определений) | 0,10 | — |
| 21916 | 85,82 | 110,61 | — | — | | | |
| 21917 | 84,91 | 109,30 | — | — | | | |

| 1 | 2 | 3 | 4 | 5 | 6 | 7 | 8 |
|---|---|---|---|---|---|---|---|
| 21918 | 97,23 | 100,25 | — | — | Метод спутниковых геодезических измерений (определений) | 0,10 | — |
| 21919 | 98,23 | 101,59 | — | — | | | |
| 21920 | 135,26 | 75,37 | — | — | | | |
| 21921 | 172,34 | 49,12 | — | — | | | |
| 21922 | 182,17 | 63,60 | — | — | | | |
| 21923 | 113,67 | 111,65 | — | — | | | |
| 21924 | 110,10 | 114,14 | — | — | | | |
| 21925 | 107,36 | 116,32 | — | — | | | |
| н21926 У | — | — | 349 937,58 | 1 302 786,22 | | √(0,08^2 + 0,06^2) = 0,10 | |
| н21927 У | — | — | 349 929,92 | 1 302 770,05 | | | |
| н21928 У | — | — | 349 929,27 | 1 302 768,59 | | | |
| н21929 У | — | — | 349 943,07 | 1 302 762,01 | | | |
| н21930 У | — | — | 349 947,85 | 1 302 760,48 | | | |
| н21931 У | — | — | 349 960,01 | 1 302 755,11 | | | |
| н21932 У | — | — | 349 984,55 | 1 302 745,46 | | | |
| н21933 У | — | — | 350 025,63 | 1 302 728,13 | | | |
| н21934 У | — | — | 350 032,23 | 1 302 743,83 | | | |

| 1 | 2 | 3 | 4 | 5 | 6 | 7 | 8 |
|---|---|---|---|---|---|---|---|
| н21935 У | — | — | 350 006,09 | 1 302 755,12 | Метод спутниковых геодезических измерений (определений) | √(0,08^2 + 0,06^2) = 0,10 | — |
| н21936 У | — | — | 349 957,08 | 1 302 776,29 | | | |
| н21937 У | — | — | 349 953,11 | 1 302 778,06 | | | |
| 21915 | 96,53 | 124,95 | — | — | | 0,10 | |

**2. Сведения о частях границ уточняемого земельного участка с кадастровым номером** 68:30:0001068:49 :

| Обозначение части границ | | Горизонтальное проложение (S), м | Описание прохождения части границ | Сведения о согласовании местоположения границ (согласовано/спорное) |
|---|---|---|---|---|
| от т. | до т. | | | |
| 1 | 2 | 3 | 4 | 5 |
| н21926У | н21927У | 17,89 | — | согласовано |
| н21927У | н21928У | 1,60 | | |
| н21928У | н21929У | 15,29 | | |
| н21929У | н21930У | 5,02 | | |
| н21930У | н21931У | 13,29 | | |
| н21931У | н21932У | 26,37 | | |
| н21932У | н21933У | 44,59 | | |
| н21933У | н21934У | 17,03 | | |
| н21934У | н21935У | 28,47 | | |
| н21935У | н21936У | 53,39 | | |
| н21936У | н21937У | 4,35 | | |
| н21937У | н21926У | 17,54 | | |

**3. Сведения о характеристиках уточняемого земельного участка с кадастровым номером** 68:30:0001068:49 :

| № п/п | Наименование характеристики | Значение характеристики |
|---|---|---|
| 1 | 2 | 3 |
| 1. | Адрес земельного участка | — |
| 1.1. | Сведения о местоположении земельного участка (при отсутствии адреса) в структурированном в соответствии с федеральной информационной адресной системой виде | — |
| 1.2. | Дополнительные сведения о местоположении земельного участка | — |

| 1 | 2 | 3 |
|---|---|---|
| 2. | Площадь земельного участка ± величина погрешности определения (вычисления) площади (Р ± ΔР), м² | 1 859 ± 15,00 |
| 3. | Формула, примененная для вычисления предельной погрешности определения площади земельного участка, с подставленными значениями и итоговые (вычисленные) значения | 3,5*0,10*√(1 859) = 15 |
| 4. | Площадь земельного участка согласно сведениям Единого государственного реестра недвижимости (Ркад), м² | 1 859,00 |
| 5. | Оценка расхождения Р и Ркад (Р - Ркад), м² | 0 |
| 6. | Предельный минимальный и максимальный размеры земельного участка (Рмин и Рмакс), м² | Рмин = 200<br>Рмакс = 5 000 |
| 7. | Кадастровый или иной государственный учетный номер (инвентарный) здания, сооружения, объекта незавершенного строительства, расположенного на земельном участке | 68:30:0001085:309 |
| 8. | Вид (виды) разрешенного использования | — |
| 8.1. | Дополнительные сведения об использовании земельного участка | — |
| 9. | Сведения о земельных участках (землях общего пользования, территории общего пользования), посредством которых обеспечивается доступ | Земли общего пользования |
| 10. | Иные сведения | На местности границы данного земельных участков существуют более 15 лет, его границы в ходе проведения ККР установлены по фактическому пользованию без захвата земель общего пользования, с учетом привязки к смежным земельным участкам, границы которых ранее были установлены в системе координат МСК-68 |
| **4. Пояснения к сведениям об уточняемом земельном участке с кадастровым номером** | | 68:30:0001068:49 : |
| 1. | — | |

**1. Сведения о характерных точках границ уточняемого земельного участка с кадастровым номером** 68:30:0001068:50 :

Система координат МСК-68, зона 1 Зона № 1

| Обозначение характерных точек границ | Координаты, м | | | | Метод определения координат | Формулы, примененные для расчета средней квадратической погрешности определения координат характерных точек границ (Mt), с подставленными в такие формулы значениями и итоговые (вычисленные) значения Mt, м | Описание закрепления точки |
|---|---|---|---|---|---|---|---|
| | содержатся в Едином государственном реестре недвижимости | | определены в результате выполнения комплексных кадастровых работ | | | | |
| | X | Y | X | Y | | | |
| 1 | 2 | 3 | 4 | 5 | 6 | 7 | 8 |
| 21866 | 350 006,13 | 1 302 701,44 | — | — | Метод спутниковых геодезических измерений (определений) | 0,10 | — |
| 21867 | 350 012,65 | 1 302 716,73 | — | — | | | |
| 21868 | 349 949,68 | 1 302 743,77 | — | — | | | |
| 21869 | 349 948,13 | 1 302 740,63 | — | — | | | |
| 21870 | 349 937,94 | 1 302 745,53 | — | — | | | |
| 21871 | 349 931,87 | 1 302 742,04 | — | — | | | |
| 21872 | 349 921,05 | 1 302 746,54 | — | — | | | |
| 21873 | 349 920,14 | 1 302 746,92 | — | — | | | |
| 21874 | 349 910,81 | 1 302 730,80 | — | — | | | |
| 21875 | 349 924,24 | 1 302 724,35 | — | — | | | |
| 21876 | 349 933,45 | 1 302 720,40 | — | — | | | |
| 21877 | 349 937,27 | 1 302 718,76 | — | — | | | |

| 1 | 2 | 3 | 4 | 5 | 6 | 7 | 8 |
|---|---|---|---|---|---|---|---|
| 21878 | 349 940,04 | 1 302 725,30 | — | — | Метод спутниковых геодезических измерений (определений) | 0,10 | — |
| н21879 У | — | — | 350 003,87 | 1 302 700,12 | | √(0,08^2 + 0,06^2) = 0,10 | |
| н21880 У | — | — | 350 010,37 | 1 302 715,37 | | | |
| н21881 У | — | — | 349 978,71 | 1 302 728,96 | | | |
| н21882 У | — | — | 349 946,70 | 1 302 742,71 | | | |
| н21883 У | — | — | 349 945,15 | 1 302 739,57 | | | |
| н21884 У | — | — | 349 935,83 | 1 302 744,08 | | | |
| н21885 У | — | — | 349 928,53 | 1 302 740,97 | | | |
| н21886 У | — | — | 349 917,16 | 1 302 745,86 | | | |
| н21887 У | — | — | 349 908,75 | 1 302 729,12 | | | |
| н21888 У | — | — | 349 922,84 | 1 302 722,64 | | | |
| н21889 У | — | — | 349 934,29 | 1 302 717,70 | | | |
| н21890 У | — | — | 349 937,06 | 1 302 724,24 | | | |
| 21866 | 350 006,13 | 1 302 701,44 | — | — | | 0,10 | |

**2. Сведения о частях границ уточняемого земельного участка с кадастровым номером** 68:30:0001068:50 :

| Обозначение части границ | | Горизонтальное проложение (S), м | Описание прохождения части границ | Сведения о согласовании местоположения границ (согласовано/спорное) |
|---|---|---|---|---|
| от т. | до т. | | | |
| 1 | 2 | 3 | 4 | 5 |
| н21879У | н21880У | 16,58 | — | согласовано |
| н21880У | н21881У | 34,45 | | |
| н21881У | н21882У | 34,84 | | |

| 1 | 2 | 3 | 4 | 5 |
|---|---|---|---|---|
| н21882У | н21883У | 3,50 | — | согласовано |
| н21883У | н21884У | 10,35 | | |
| н21884У | н21885У | 7,93 | | |
| н21885У | н21886У | 12,38 | | |
| н21886У | н21887У | 18,73 | | |
| н21887У | н21888У | 15,51 | | |
| н21888У | н21889У | 12,47 | | |
| н21889У | н21890У | 7,10 | | |
| н21890У | н21879У | 71,03 | | |

**3. Сведения о характеристиках уточняемого земельного участка с кадастровым номером** 68:30:0001068:50 :

| № п/п | Наименование характеристики | Значение характеристики |
|---|---|---|
| 1 | 2 | 3 |
| 1. | Адрес земельного участка | — |
| 1.1. | Сведения о местоположении земельного участка (при отсутствии адреса) в структурированном в соответствии с федеральной информационной адресной системой виде | — |
| 1.2. | Дополнительные сведения о местоположении земельного участка | — |
| 2. | Площадь земельного участка ± величина погрешности определения (вычисления) площади (Р ± ΔР), м² | 1 904 ± 15,00 |
| 3. | Формула, примененная для вычисления предельной погрешности определения площади земельного участка, с подставленными значениями и итоговые (вычисленные) значения | 3,5*0,10*√(1 904) = 15 |
| 4. | Площадь земельного участка согласно сведениям Единого государственного реестра недвижимости (Ркад), м² | 1 904,00 |
| 5. | Оценка расхождения Р и Ркад (Р - Ркад), м² | 0 |
| 6. | Предельный минимальный и максимальный размеры земельного участка (Рмин и Рмакс), м² | Рмин = 200<br>Рмакс = 5 000 |
| 7. | Кадастровый или иной государственный учетный номер (инвентарный) здания, сооружения, объекта незавершенного строительства, расположенного на земельном участке | 68:30:0001068:75 |
| 8. | Вид (виды) разрешенного использования | — |
| 8.1. | Дополнительные сведения об использовании земельного участка | — |

| 1 | 2 | 3 |
|---|---|---|
| 9. | Сведения о земельных участках (землях общего пользования, территории общего пользования), посредством которых обеспечивается доступ | Земли общего пользования |
| 10. | Иные сведения | На местности границы данного земельных участков существуют более 15 лет, его границы в ходе проведения ККР установлены по фактическому пользованию без захвата земель общего пользования, с учетом привязки к смежным земельным участкам, границы которых ранее были установлены в системе координат МСК-68 |

**4. Пояснения к сведениям об уточняемом земельном участке с кадастровым номером** 68:30:0001068:50 :

| 1. | — |
|---|---|

**1. Сведения о характерных точках границ уточняемого земельного участка с кадастровым номером** 68:30:0001068:53 :

Система координат МСК-68, зона 1 Зона № 1

| Обозначение характерных точек границ | Координаты, м | | | | Метод определения координат | Формулы, примененные для расчета средней квадратической погрешности определения координат характерных точек границ (Mt), с подставленными в такие формулы значениями и итоговые (вычисленные) значения Mt, м | Описание закрепления точки |
|---|---|---|---|---|---|---|---|
| | содержатся в Едином государственном реестре недвижимости | | определены в результате выполнения комплексных кадастровых работ | | | | |
| | X | Y | X | Y | | | |
| 1 | 2 | 3 | 4 | 5 | 6 | 7 | 8 |
| 21858 | 349 970,34 | 1 302 649,63 | — | — | Метод спутниковых геодезических измерений (определений) | 0,10 | — |
| 21859 | 349 976,39 | 1 302 667,53 | — | — | | | |
| 21860 | 349 972,04 | 1 302 668,71 | — | — | | | |
| 21861 | 349 943,11 | 1 302 676,54 | — | — | | | |
| 21862 | 349 937,60 | 1 302 657,61 | — | — | | | |
| н21850 У | — | — | 349 970,58 | 1 302 647,60 | | $\sqrt{(0,08^2 + 0,06^2)} = 0,10$ | |
| н21849 У | — | — | 349 976,38 | 1 302 665,11 | | | |

| 1 | 2 | 3 | 4 | 5 | 6 | 7 | 8 |
|---|---|---|---|---|---|---|---|
| н21863 У | — | — | 349 972,95 | 1 302 666,21 | Метод спутниковых геодезических измерений (определений) | √(0,08^2 + 0,06^2) = 0,10 | — |
| н21864 У | — | — | 349 942,90 | 1 302 675,49 | | | |
| н21865 У | — | — | 349 937,05 | 1 302 655,78 | | | |
| 21858 | 349 970,34 | 1 302 649,63 | — | — | | 0,10 | |

**2. Сведения о частях границ уточняемого земельного участка с кадастровым номером** 68:30:0001068:53 :

| Обозначение части границ | | Горизонтальное проложение (S), м | Описание прохождения части границ | Сведения о согласовании местоположения границ (согласовано/спорное) |
|---|---|---|---|---|
| от т. | до т. | | | |
| 1 | 2 | 3 | 4 | 5 |
| н21850У | н21849У | 18,45 | — | согласовано |
| н21849У | н21863У | 3,60 | | |
| н21863У | н21864У | 31,45 | | |
| н21864У | н21865У | 20,56 | | |
| н21865У | н21850У | 34,51 | | |

**3. Сведения о характеристиках уточняемого земельного участка с кадастровым номером** 68:30:0001068:53 :

| № п/п | Наименование характеристики | Значение характеристики |
|---|---|---|
| 1 | 2 | 3 |
| 1. | Адрес земельного участка | — |
| 1.1. | Сведения о местоположении земельного участка (при отсутствии адреса) в структурированном в соответствии с федеральной информационной адресной системой виде | — |
| 1.2. | Дополнительные сведения о местоположении земельного участка | — |
| 2. | Площадь земельного участка ± величина погрешности определения (вычисления) площади (Р ± ΔР), м² | 678 ± 9,00 |
| 3. | Формула, примененная для вычисления предельной погрешности определения площади земельного участка, с подставленными значениями и итоговые (вычисленные) значения | 3,5*0,10*√(678) = 9 |
| 4. | Площадь земельного участка согласно сведениям Единого государственного реестра недвижимости (Ркад), м² | 657,00 |

| 1 | 2 | 3 |
|---|---|---|
| 5. | Оценка расхождения Р и Ркад (Р - Ркад), м² | 21 |
| 6. | Предельный минимальный и максимальный размеры земельного участка (Рмин и Рмакс), м² | Рмин = 200<br>Рмакс = 5 000 |
| 7. | Кадастровый или иной государственный учетный номер (инвентарный) здания, сооружения, объекта незавершенного строительства, расположенного на земельном участке | 68:30:0001023:69 |
| 8. | Вид (виды) разрешенного использования | — |
| 8.1. | Дополнительные сведения об использовании земельного участка | — |
| 9. | Сведения о земельных участках (землях общего пользования, территории общего пользования), посредством которых обеспечивается доступ | Земли общего пользования |
| 10. | Иные сведения | На местности границы данного земельных участков существуют более 15 лет, его границы в ходе проведения ККР установлены по фактическому пользованию без захвата земель общего пользования, с учетом привязки к смежным земельным участкам, границы которых ранее были установлены в системе координат МСК-68 |

**4. Пояснения к сведениям об уточняемом земельном участке с кадастровым номером** 68:30:0001068:53 :

| 1. | — |
|---|---|

**1. Сведения о характерных точках границ уточняемого земельного участка с кадастровым номером** 68:30:0001068:56 :

Система координат МСК-68, зона 1 Зона № 1

| Обозначение характерных точек границ | Координаты, м | | | | Метод определения координат | Формулы, примененные для расчета средней квадратической погрешности определения координат характерных точек границ (Mt), с подставленными в такие формулы значениями и итоговые (вычисленные) значения Mt, м | Описание закрепления точки |
|---|---|---|---|---|---|---|---|
| | содержатся в Едином государственном реестре недвижимости | | определены в результате выполнения комплексных кадастровых работ | | | | |
| | X | Y | X | Y | | | |
| 1 | 2 | 3 | 4 | 5 | 6 | 7 | 8 |
| 21851 | 350 012,33 | 1 302 638,84 | — | — | Метод спутниковых геодезических измерений (определений) | 0,10 | — |
| 21852 | 350 045,90 | 1 302 719,86 | — | — | | | |
| 21853 | 350 027,38 | 1 302 727,42 | — | — | | | |

| 1 | 2 | 3 | 4 | 5 | 6 | 7 | 8 |
|---|---|---|---|---|---|---|---|
| 21854 | 349 990,43 | 1 302 643,52 | — | — | Метод спутниковых геодезических измерений (определений) | 0,10 | — |
| н21855 У | — | — | 350 012,39 | 1 302 638,11 | | √(0,08^2 + 0,06^2) = 0,10 | |
| н21856 У | — | — | 350 043,49 | 1 302 715,58 | | | |
| н21857 У | — | — | 350 023,15 | 1 302 723,89 | | | |
| н21846 У | — | — | 350 004,19 | 1 302 676,82 | | | |
| н21845 У | — | — | 349 990,49 | 1 302 642,79 | | | |
| 21851 | 350 012,33 | 1 302 638,84 | — | — | | 0,10 | |

**2. Сведения о частях границ уточняемого земельного участка с кадастровым номером** 68:30:0001068:56 :

| Обозначение части границ | | Горизонтальное проложение (S), м | Описание прохождения части границ | Сведения о согласовании местоположения границ (согласовано/спорное) |
|---|---|---|---|---|
| от т. | до т. | | | |
| 1 | 2 | 3 | 4 | 5 |
| н21855У | н21856У | 83,48 | — | согласовано |
| н21856У | н21857У | 21,97 | | |
| н21857У | н21846У | 50,75 | | |
| н21846У | н21845У | 36,68 | | |
| н21845У | н21855У | 22,39 | | |

**3. Сведения о характеристиках уточняемого земельного участка с кадастровым номером** 68:30:0001068:56 :

| № п/п | Наименование характеристики | Значение характеристики |
|---|---|---|
| 1 | 2 | 3 |
| 1. | Адрес земельного участка | — |
| 1.1. | Сведения о местоположении земельного участка (при отсутствии адреса) в структурированном в соответствии с федеральной информационной адресной системой виде | — |
| 1.2. | Дополнительные сведения о местоположении земельного участка | — |
| 2. | Площадь земельного участка ± величина погрешности определения (вычисления) площади (P ± ΔP), м² | 1 882 ± 15,00 |

| 1 | 2 | 3 |
|---|---|---|
| 3. | Формула, примененная для вычисления предельной погрешности определения площади земельного участка, с подставленными значениями и итоговые (вычисленные) значения | 3,5*0,10*√(1 882) = 15 |
| 4. | Площадь земельного участка согласно сведениям Единого государственного реестра недвижимости (Ркад), м² | 1 882,00 |
| 5. | Оценка расхождения Р и Ркад (Р - Ркад), м² | 0 |
| 6. | Предельный минимальный и максимальный размеры земельного участка (Рмин и Рмакс), м² | Рмин = 200<br>Рмакс = 5 000 |
| 7. | Кадастровый или иной государственный учетный номер (инвентарный) здания, сооружения, объекта незавершенного строительства, расположенного на земельном участке | 68:30:0001023:219 |
| 8. | Вид (виды) разрешенного использования | — |
| 8.1. | Дополнительные сведения об использовании земельного участка | — |
| 9. | Сведения о земельных участках (землях общего пользования, территории общего пользования), посредством которых обеспечивается доступ | Земли общего пользования |
| 10. | Иные сведения | На местности границы данного земельных участков существуют более 15 лет, его границы в ходе проведения ККР установлены по фактическому пользованию без захвата земель общего пользования, с учетом привязки к смежным земельным участкам, границы которых ранее были установлены в системе координат МСК-68 |

**4. Пояснения к сведениям об уточняемом земельном участке с кадастровым номером** 68:30:0001068:56 :

| 1. | — |
|---|---|

**1. Сведения о характерных точках границ уточняемого земельного участка с кадастровым номером** 68:30:0001068:60 :

Система координат МСК-68, зона 1 Зона № 1

| Обозначение характерных точек границ | Координаты, м | | | | Метод определения координат | Формулы, примененные для расчета средней квадратической погрешности определения координат характерных точек границ (Mt), с подставленными в такие формулы значениями и итоговые (вычисленные) значения Mt, м | Описание закрепления точки |
|---|---|---|---|---|---|---|---|
| | содержатся в Едином государственном реестре недвижимости | | определены в результате выполнения комплексных кадастровых работ | | | | |
| | X | Y | X | Y | | | |
| 1 | 2 | 3 | 4 | 5 | 6 | 7 | 8 |

| 1 | 2 | 3 | 4 | 5 | 6 | 7 | 8 |
|---|---|---|---|---|---|---|---|
| 29319 | 14,11 | 131,51 | — | — | Метод спутниковых геодезических измерений (определений) | 0,10 | — |
| 29320 | 41,36 | 121,58 | — | — | | | |
| 29321 | 55,07 | 156,41 | — | — | | | |
| 29322 | 31,74 | 173,51 | — | — | | | |
| 29323 | 26,41 | 162,76 | — | — | | | |
| н29324 У | — | — | 350 286,92 | 1 302 574,13 | | √(0,08^2 + 0,06^2) = 0,10 | |
| н29325 У | — | — | 350 289,52 | 1 302 584,92 | | | |
| н29326 У | — | — | 350 296,70 | 1 302 614,46 | | | |
| н29327 У | — | — | 350 270,07 | 1 302 622,72 | | | |
| н29328 У | — | — | 350 264,46 | 1 302 601,51 | | | |
| н29329 У | — | — | 350 258,78 | 1 302 579,55 | | | |
| 29319 | 14,11 | 131,51 | — | — | | 0,10 | |

**2. Сведения о частях границ уточняемого земельного участка с кадастровым номером** 68:30:0001068:60 :

| Обозначение части границ | | Горизонтальное проложение (S), м | Описание прохождения части границ | Сведения о согласовании местоположения границ (согласовано/спорное) |
|---|---|---|---|---|
| от т. | до т. | | | |
| 1 | 2 | 3 | 4 | 5 |
| н29324У | н29325У | 11,10 | — | согласовано |
| н29325У | н29326У | 30,40 | | |
| н29326У | н29327У | 27,88 | | |
| н29327У | н29328У | 21,94 | | |
| н29328У | н29329У | 22,68 | | |
| н29329У | н29324У | 28,66 | | |

| **3. Сведения о характеристиках уточняемого земельного участка с кадастровым номером** 68:30:0001068:60 : | | |
|---|---|---|
| № п/п | Наименование характеристики | Значение характеристики |
| 1 | 2 | 3 |
| 1. | Адрес земельного участка | — |
| 1.1. | Сведения о местоположении земельного участка (при отсутствии адреса) в структурированном в соответствии с федеральной информационной адресной системой виде | — |
| 1.2. | Дополнительные сведения о местоположении земельного участка | — |
| 2. | Площадь земельного участка ± величина погрешности определения (вычисления) площади (Р ± ΔР), м² | 1 216 ± 12,00 |
| 3. | Формула, примененная для вычисления предельной погрешности определения площади земельного участка, с подставленными значениями и итоговые (вычисленные) значения | 3,5*0,10*√(1 216) = 12 |
| 4. | Площадь земельного участка согласно сведениям Единого государственного реестра недвижимости (Ркад), м² | 1 200,00 |
| 5. | Оценка расхождения Р и Ркад (Р - Ркад), м² | 16 |
| 6. | Предельный минимальный и максимальный размеры земельного участка (Рмин и Рмакс), м² | Рмин = 200<br>Рмакс = 5 000 |
| 7. | Кадастровый или иной государственный учетный номер (инвентарный) здания, сооружения, объекта незавершенного строительства, расположенного на земельном участке | 68:30:0001023:216; 68:30:0000000:228 |
| 8. | Вид (виды) разрешенного использования | — |
| 8.1. | Дополнительные сведения об использовании земельного участка | — |
| 9. | Сведения о земельных участках (землях общего пользования, территории общего пользования), посредством которых обеспечивается доступ | Земли общего пользования |
| 10. | Иные сведения | На местности границы данного земельных участков существуют более 15 лет, его границы в ходе проведения ККР установлены по фактическому пользованию без захвата земель общего пользования, с учетом привязки к смежным земельным участкам, границы которых ранее были установлены в системе координат МСК-68 |
| **4. Пояснения к сведениям об уточняемом земельном участке с кадастровым номером** 68:30:0001068:60 : | | |
| 1. | — | |

**1. Сведения о характерных точках границ уточняемого земельного участка с кадастровым номером** 68:30:0001068:61 :

Система координат МСК-68, зона 1 Зона № 1

| Обозначение характерных точек границ | Координаты, м | | | | Метод определения координат | Формулы, примененные для расчета средней квадратической погрешности определения координат характерных точек границ (Mt), с подставленными в такие формулы значениями и итоговые (вычисленные) значения Mt, м | Описание закрепления точки |
|---|---|---|---|---|---|---|---|
| | содержатся в Едином государственном реестре недвижимости | | определены в результате выполнения комплексных кадастровых работ | | | | |
| | X | Y | X | Y | | | |
| 1 | 2 | 3 | 4 | 5 | 6 | 7 | 8 |
| 29303 | 89,45 | 99,02 | — | — | Метод спутниковых геодезических измерений (определений) | 0,10 | — |
| 29304 | 118,45 | 85,72 | — | — | | | |
| 29305 | 137,16 | 128,15 | — | — | | | |
| 29306 | 138,39 | 131,45 | — | — | | | |
| 29307 | 108,89 | 144,43 | — | — | | | |
| 29308 | 99,25 | 122,29 | — | — | | | |
| н29309 У | — | — | 350 311,15 | 1 302 569,45 | | √(0,08^2 + 0,06^2) = 0,10 | |
| н29310 У | — | — | 350 341,94 | 1 302 563,07 | | | |
| н29311 У | — | — | 350 343,27 | 1 302 570,10 | | | |
| н29312 У | — | — | 350 344,48 | 1 302 575,92 | | | |
| н29313 У | — | — | 350 345,10 | 1 302 578,46 | | | |
| н29314 У | — | — | 350 346,64 | 1 302 583,76 | | | |

| 1 | 2 | 3 | 4 | 5 | 6 | 7 | 8 |
|---|---|---|---|---|---|---|---|
| н29315 У | — | — | 350 348,47 | 1 302 594,72 | Метод спутниковых геодезических измерений (определений) | √(0,08^2 + 0,06^2) = 0,10 | — |
| н29316 У | — | — | 350 351,53 | 1 302 611,95 | | | |
| н29317 У | — | — | 350 321,23 | 1 302 619,51 | | | |
| н29318 У | — | — | 350 314,11 | 1 302 586,20 | | | |
| 29303 | 89,45 | 99,02 | — | — | | 0,10 | |

**2. Сведения о частях границ уточняемого земельного участка с кадастровым номером** 68:30:0001068:61 :

| Обозначение части границ | | Горизонтальное проложение (S), м | Описание прохождения части границ | Сведения о согласовании местоположения границ (согласовано/спорное) |
|---|---|---|---|---|
| от т. | до т. | | | |
| 1 | 2 | 3 | 4 | 5 |
| н29309У | н29310У | 31,44 | — | согласовано |
| н29310У | н29311У | 7,15 | | |
| н29311У | н29312У | 5,94 | | |
| н29312У | н29313У | 2,61 | | |
| н29313У | н29314У | 5,52 | | |
| н29314У | н29315У | 11,11 | | |
| н29315У | н29316У | 17,50 | | |
| н29316У | н29317У | 31,23 | | |
| н29317У | н29318У | 34,06 | | |
| н29318У | н29309У | 17,01 | | |

**3. Сведения о характеристиках уточняемого земельного участка с кадастровым номером** 68:30:0001068:61 :

| № п/п | Наименование характеристики | Значение характеристики |
|---|---|---|
| 1 | 2 | 3 |
| 1. | Адрес земельного участка | — |
| 1.1. | Сведения о местоположении земельного участка (при отсутствии адреса) в структурированном в соответствии с федеральной информационной адресной системой виде | — |
| 1.2. | Дополнительные сведения о местоположении земельного участка | — |

| 1 | 2 | 3 |
|---|---|---|
| 2. | Площадь земельного участка ± величина погрешности определения (вычисления) площади (Р ± ΔР), м² | 1 600 ± 14,00 |
| 3. | Формула, примененная для вычисления предельной погрешности определения площади земельного участка, с подставленными значениями и итоговые (вычисленные) значения | 3,5*0,10*√(1 600) = 14 |
| 4. | Площадь земельного участка согласно сведениям Единого государственного реестра недвижимости (Ркад), м² | 1 600,00 |
| 5. | Оценка расхождения Р и Ркад (Р - Ркад), м² | 0 |
| 6. | Предельный минимальный и максимальный размеры земельного участка (Рмин и Рмакс), м² | Рмин = 200<br>Рмакс = 5 000 |
| 7. | Кадастровый или иной государственный учетный номер (инвентарный) здания, сооружения, объекта незавершенного строительства, расположенного на земельном участке | 68:30:0001068:87 |
| 8. | Вид (виды) разрешенного использования | — |
| 8.1. | Дополнительные сведения об использовании земельного участка | — |
| 9. | Сведения о земельных участках (землях общего пользования, территории общего пользования), посредством которых обеспечивается доступ | Земли общего пользования |
| 10. | Иные сведения | На местности границы данного земельных участков существуют более 15 лет, его границы в ходе проведения ККР установлены по фактическому пользованию без захвата земель общего пользования, с учетом привязки к смежным земельным участкам, границы которых ранее были установлены в системе координат МСК-68 |
| **4. Пояснения к сведениям об уточняемом земельном участке с кадастровым номером** | | 68:30:0001068:61 : |
| 1. | — | |

**1. Сведения о характерных точках границ уточняемого земельного участка с кадастровым номером** 68:30:0001068:62 :

Система координат МСК-68, зона 1 Зона № 1

| Обозначение характерных точек границ | Координаты, м | | | | Метод определения координат | Формулы, примененные для расчета средней квадратической погрешности определения координат характерных точек границ (Mt), с подставленными в такие формулы значениями и итоговые (вычисленные) значения Mt, м | Описание закрепления точки |
|---|---|---|---|---|---|---|---|
| | содержатся в Едином государственном реестре недвижимости | | определены в результате выполнения комплексных кадастровых работ | | | | |
| | X | Y | X | Y | | | |
| 1 | 2 | 3 | 4 | 5 | 6 | 7 | 8 |
| 21900 | 83,05 | 61,73 | — | — | Метод спутниковых геодезических измерений (определений) | 0,10 | — |
| 21899 | 73,54 | 43,73 | — | — | | | |
| 21898 | 60,26 | 18,59 | — | — | | | |
| 29290 | 73,00 | 11,88 | — | — | | | |
| 29291 | 94,65 | 54,45 | — | — | | | |
| 29292 | 105,78 | 74,34 | — | — | | | |
| 29293 | 112,20 | 84,42 | — | — | | | |
| 29294 | 116,53 | 90,44 | — | — | | | |
| 21904 | 105,27 | 98,89 | — | — | | | |
| 21903 | 95,44 | 83,18 | — | — | | | |
| 21902 | 90,51 | 76,27 | — | — | | | |
| 21901 | 87,76 | 71,83 | — | — | | | |

| 1 | 2 | 3 | 4 | 5 | 6 | 7 | 8 |
|---|---|---|---|---|---|---|---|
| н21906 У | — | — | 350 208,83 | 1 302 802,99 | Метод спутниковых геодезических измерений (определений) | √(0,08^2 + 0,06^2) = 0,10 | — |
| н21905 У | — | — | 350 201,12 | 1 302 784,35 | | | |
| н21914 У | — | — | 350 190,90 | 1 302 757,82 | | | |
| н29295 У | — | — | 350 204,46 | 1 302 752,60 | | | |
| н29296 У | — | — | 350 206,72 | 1 302 758,49 | | | |
| н29297 У | — | — | 350 222,23 | 1 302 799,30 | | | |
| н29298 У | — | — | 350 222,74 | 1 302 801,31 | | | |
| н29299 У | — | — | 350 226,13 | 1 302 809,81 | | | |
| н29300 У | — | — | 350 229,62 | 1 302 817,10 | | | |
| н29301 У | — | — | 350 230,30 | 1 302 818,45 | | | |
| н29302 У | — | — | 350 238,29 | 1 302 835,81 | | | |
| н21909 У | — | — | 350 226,11 | 1 302 842,87 | | | |
| н21908 У | — | — | 350 218,18 | 1 302 826,32 | | | |
| н21907 У | — | — | 350 214,56 | 1 302 817,79 | | | |
| 21900 | 83,05 | 61,73 | — | — | | 0,10 | |

**2. Сведения о частях границ уточняемого земельного участка с кадастровым номером** 68:30:0001068:62 :

| Обозначение части границ | | Горизонтальное проложение (S), м | Описание прохождения части границ | Сведения о согласовании местоположения границ (согласовано/спорное) |
|---|---|---|---|---|
| от т. | до т. | | | |
| 1 | 2 | 3 | 4 | 5 |
| н21906У | н21905У | 20,17 | — | согласовано |

| 1 | 2 | 3 | 4 | 5 |
|---|---|---|---|---|
| н21905У | н21914У | 28,43 | — | согласовано |
| н21914У | н29295У | 14,53 | | |
| н29295У | н29296У | 6,31 | | |
| н29296У | н29297У | 43,66 | | |
| н29297У | н29298У | 2,07 | | |
| н29298У | н29299У | 9,15 | | |
| н29299У | н29300У | 8,08 | | |
| н29300У | н29301У | 1,51 | | |
| н29301У | н29302У | 19,11 | | |
| н29302У | н21909У | 14,08 | | |
| н21909У | н21908У | 18,35 | | |
| н21908У | н21907У | 9,27 | | |
| н21907У | н21906У | 15,87 | | |

**3. Сведения о характеристиках уточняемого земельного участка с кадастровым номером** 68:30:0001068:62 :

| № п/п | Наименование характеристики | Значение характеристики |
|---|---|---|
| 1 | 2 | 3 |
| 1. | Адрес земельного участка | — |
| 1.1. | Сведения о местоположении земельного участка (при отсутствии адреса) в структурированном в соответствии с федеральной информационной адресной системой виде | — |
| 1.2. | Дополнительные сведения о местоположении земельного участка | — |
| 2. | Площадь земельного участка ± величина погрешности определения (вычисления) площади (Р ± ΔР), м² | 1 289 ± 13,00 |
| 3. | Формула, примененная для вычисления предельной погрешности определения площади земельного участка, с подставленными значениями и итоговые (вычисленные) значения | 3,5*0,10*√(1 289) = 13 |
| 4. | Площадь земельного участка согласно сведениям Единого государственного реестра недвижимости (Ркад), м² | 1 270,00 |
| 5. | Оценка расхождения Р и Ркад (Р - Ркад), м² | 19 |
| 6. | Предельный минимальный и максимальный размеры земельного участка (Рмин и Рмакс), м² | Рмин = 200<br>Рмакс = 5 000 |

| 1 | 2 | 3 |
|---|---|---|
| 7. | Кадастровый или иной государственный учетный номер (инвентарный) здания, сооружения, объекта незавершенного строительства, расположенного на земельном участке | 68:30:0001068:84 |
| 8. | Вид (виды) разрешенного использования | — |
| 8.1. | Дополнительные сведения об использовании земельного участка | — |
| 9. | Сведения о земельных участках (землях общего пользования, территории общего пользования), посредством которых обеспечивается доступ | Земли общего пользования |
| 10. | Иные сведения | На местности границы данного земельных участков существуют более 15 лет, его границы в ходе проведения ККР установлены по фактическому пользованию без захвата земель общего пользования, с учетом привязки к смежным земельным участкам, границы которых ранее были установлены в системе координат МСК-68 |

**4. Пояснения к сведениям об уточняемом земельном участке с кадастровым номером** 68:30:0001068:62 :

| 1. | — |
|---|---|

**1. Сведения о характерных точках границ уточняемого земельного участка с кадастровым номером** 68:30:0001068:63 :

Система координат МСК-68, зона 1 Зона № 1

| Обозначение характерных точек границ | Координаты, м | | | | Метод определения координат | Формулы, примененные для расчета средней квадратической погрешности определения координат характерных точек границ (Mt), с подставленными в такие формулы значениями и итоговые (вычисленные) значения Mt, м | Описание закрепления точки |
|---|---|---|---|---|---|---|---|
| | содержатся в Едином государственном реестре недвижимости | | определены в результате выполнения комплексных кадастровых работ | | | | |
| | X | Y | X | Y | | | |
| 1 | 2 | 3 | 4 | 5 | 6 | 7 | 8 |
| 29271 | 112,14 | 106,34 | — | — | Метод спутниковых геодезических измерений (определений) | 0,10 | — |
| 29272 | 103,12 | 112,64 | — | — | | | |
| 29273 | 85,97 | 85,30 | — | — | | | |
| 29274 | 58,69 | 31,80 | — | — | | | |

| 1 | 2 | 3 | 4 | 5 | 6 | 7 | 8 |
|---|---|---|---|---|---|---|---|
| 29275 | 43,34 | 12,69 | — | — | Метод спутниковых геодезических измерений (определений) | 0,10 | — |
| 29276 | 57,59 | 5,42 | — | — | | | |
| 29277 | 91,56 | 72,05 | — | — | | | |
| 29278 | 95,74 | 80,25 | — | — | | | |
| 29279 | 100,87 | 90,19 | — | — | | | |
| н29280 У | — | — | 350 146,34 | 1 302 898,42 | | √(0,08^2 + 0,06^2) = 0,10 | |
| н29281 У | — | — | 350 138,00 | 1 302 904,83 | | | |
| н29282 У | — | — | 350 125,46 | 1 302 882,62 | | | |
| н29283 У | — | — | 350 103,68 | 1 302 834,68 | | | |
| н29284 У | — | — | 350 101,10 | 1 302 828,57 | | | |
| н29285 У | — | — | 350 085,43 | 1 302 789,39 | | | |
| н29286 У | — | — | 350 095,78 | 1 302 785,36 | | | |
| н29287 У | — | — | 350 100,60 | 1 302 798,32 | | | |
| н29288 У | — | — | 350 131,32 | 1 302 872,31 | | | |
| н29289 У | — | — | 350 136,52 | 1 302 882,62 | | | |
| 29271 | 112,14 | 106,34 | — | — | | 0,10 | |

**2. Сведения о частях границ уточняемого земельного участка с кадастровым номером** 68:30:0001068:63 :

| Обозначение части границ | | Горизонтальное проложение (S), м | Описание прохождения части границ | Сведения о согласовании местоположения границ (согласовано/спорное) |
|---|---|---|---|---|
| от т. | до т. | | | |

| 1 | 2 | 3 | 4 | 5 |
|---|---|---|---|---|
| н29280У | н29281У | 10,52 | — | согласовано |
| н29281У | н29282У | 25,51 | | |
| н29282У | н29283У | 52,66 | | |
| н29283У | н29284У | 6,63 | | |
| н29284У | н29285У | 42,20 | | |
| н29285У | н29286У | 11,11 | | |
| н29286У | н29287У | 13,83 | | |
| н29287У | н29288У | 80,11 | | |
| н29288У | н29289У | 11,55 | | |
| н29289У | н29280У | 18,60 | | |

**3. Сведения о характеристиках уточняемого земельного участка с кадастровым номером** 68:30:0001068:63 :

| № п/п | Наименование характеристики | Значение характеристики |
|---|---|---|
| 1 | 2 | 3 |
| 1. | Адрес земельного участка | — |
| 1.1. | Сведения о местоположении земельного участка (при отсутствии адреса) в структурированном в соответствии с федеральной информационной адресной системой виде | — |
| 1.2. | Дополнительные сведения о местоположении земельного участка | — |
| 2. | Площадь земельного участка ± величина погрешности определения (вычисления) площади (Р ± ΔР), м² | 1 316 ± 13,00 |
| 3. | Формула, примененная для вычисления предельной погрешности определения площади земельного участка, с подставленными значениями и итоговые (вычисленные) значения | 3,5*0,10*√(1 316) = 13 |
| 4. | Площадь земельного участка согласно сведениям Единого государственного реестра недвижимости (Ркад), м² | 1 316,00 |
| 5. | Оценка расхождения Р и Ркад (Р - Ркад), м² | 0 |
| 6. | Предельный минимальный и максимальный размеры земельного участка (Рмин и Рмакс), м² | Рмин = 300<br>Рмакс = 2 000 |
| 7. | Кадастровый или иной государственный учетный номер (инвентарный) здания, сооружения, объекта незавершенного строительства, расположенного на земельном участке | — |
| 8. | Вид (виды) разрешенного использования | — |
| 8.1. | Дополнительные сведения об использовании земельного участка | — |

| 1 | 2 | 3 |
|---|---|---|
| 9. | Сведения о земельных участках (землях общего пользования, территории общего пользования), посредством которых обеспечивается доступ | Земли общего пользования |
| 10. | Иные сведения | На местности границы данного земельных участков существуют более 15 лет, его границы в ходе проведения ККР установлены по фактическому пользованию без захвата земель общего пользования, с учетом привязки к смежным земельным участкам, границы которых ранее были установлены в системе координат МСК-68 |

**4. Пояснения к сведениям об уточняемом земельном участке с кадастровым номером** 68:30:0001068:63 :

| 1. | — |
|---|---|

**1. Сведения о характерных точках границ уточняемого земельного участка с кадастровым номером** 68:30:0001068:66 :

Система координат МСК-68, зона 1 Зона № 1

| Обозначение характерных точек границ | Координаты, м | | | | Метод определения координат | Формулы, примененные для расчета средней квадратической погрешности определения координат характерных точек границ (Mt), с подставленными в такие формулы значениями и итоговые (вычисленные) значения Mt, м | Описание закрепления точки |
|---|---|---|---|---|---|---|---|
| | содержатся в Едином государственном реестре недвижимости | | определены в результате выполнения комплексных кадастровых работ | | | | |
| | X | Y | X | Y | | | |
| 1 | 2 | 3 | 4 | 5 | 6 | 7 | 8 |
| 29260 | 87,18 | 111,02 | — | — | Метод спутниковых геодезических измерений (определений) | 0,10 | — |
| 29261 | 87,07 | 98,43 | — | — | | | |
| 29262 | 96,40 | 98,79 | — | — | | | |
| 29263 | 99,77 | 112,60 | — | — | | | |
| 29264 | 97,30 | 112,29 | — | — | | | |
| 29265 | 97,41 | 113,83 | — | — | | | |
| 29266 | 87,21 | 113,93 | — | — | | | |

| 1 | 2 | 3 | 4 | 5 | 6 | 7 | 8 |
|---|---|---|---|---|---|---|---|
| н29267 У | — | — | 350 444,06 | 1 302 541,04 | Метод спутниковых геодезических измерений (определений) | √(0,08^2 + 0,06^2) = 0,10 | — |
| н29268 У | — | — | 350 447,09 | 1 302 556,75 | | | |
| н29269 У | — | — | 350 436,89 | 1 302 558,71 | | | |
| н29270 У | — | — | 350 433,86 | 1 302 543,01 | | | |
| 29260 | 87,18 | 111,02 | — | — | | 0,10 | |

**2. Сведения о частях границ уточняемого земельного участка с кадастровым номером** 68:30:0001068:66 :

| Обозначение части границ | | Горизонтальное проложение (S), м | Описание прохождения части границ | Сведения о согласовании местоположения границ (согласовано/спорное) |
|---|---|---|---|---|
| от т. | до т. | | | |
| 1 | 2 | 3 | 4 | 5 |
| н29267У | н29268У | 16,00 | — | согласовано |
| н29268У | н29269У | 10,39 | | |
| н29269У | н29270У | 15,99 | | |
| н29270У | н29267У | 10,39 | | |

**3. Сведения о характеристиках уточняемого земельного участка с кадастровым номером** 68:30:0001068:66 :

| № п/п | Наименование характеристики | Значение характеристики |
|---|---|---|
| 1 | 2 | 3 |
| 1. | Адрес земельного участка | — |
| 1.1. | Сведения о местоположении земельного участка (при отсутствии адреса) в структурированном в соответствии с федеральной информационной адресной системой виде | — |
| 1.2. | Дополнительные сведения о местоположении земельного участка | — |
| 2. | Площадь земельного участка ± величина погрешности определения (вычисления) площади (Р ± ΔР), м² | 166 ± 5,00 |
| 3. | Формула, примененная для вычисления предельной погрешности определения площади земельного участка, с подставленными значениями и итоговые (вычисленные) значения | 3,5*0,10*√(166) = 5 |
| 4. | Площадь земельного участка согласно сведениям Единого государственного реестра недвижимости (Ркад), м² | 166,00 |

| 1 | 2 | 3 |
|---|---|---|
| 5. | Оценка расхождения Р и Ркад (Р - Ркад), м² | 0 |
| 6. | Предельный минимальный и максимальный размеры земельного участка (Рмин и Рмакс), м² | Рмин = 120<br>Рмакс = 5 000 |
| 7. | Кадастровый или иной государственный учетный номер (инвентарный) здания, сооружения, объекта незавершенного строительства, расположенного на земельном участке | 68:30:0001068:90 |
| 8. | Вид (виды) разрешенного использования | — |
| 8.1. | Дополнительные сведения об использовании земельного участка | — |
| 9. | Сведения о земельных участках (землях общего пользования, территории общего пользования), посредством которых обеспечивается доступ | Земли общего пользования |
| 10. | Иные сведения | На местности границы данного земельных участков существуют более 15 лет, его границы в ходе проведения ККР установлены по фактическому пользованию без захвата земель общего пользования, с учетом привязки к смежным земельным участкам, границы которых ранее были установлены в системе координат МСК-68 |

**4. Пояснения к сведениям об уточняемом земельном участке с кадастровым номером** 68:30:0001068:66 :

| 1. | — |
|---|---|

**1. Сведения о характерных точках границ уточняемого земельного участка с кадастровым номером** 68:30:0001068:94 :

Система координат МСК-68, зона 1 Зона № 1

| Обозначение характерных точек границ | Координаты, м | | | | Метод определения координат | Формулы, примененные для расчета средней квадратической погрешности определения координат характерных точек границ (Mt), с подставленными в такие формулы значениями и итоговые (вычисленные) значения Mt, м | Описание закрепления точки |
|---|---|---|---|---|---|---|---|
| | содержатся в Едином государственном реестре недвижимости | | определены в результате выполнения комплексных кадастровых работ | | | | |
| | X | Y | X | Y | | | |
| 1 | 2 | 3 | 4 | 5 | 6 | 7 | 8 |
| 31495 | 350 406,17 | 1 302 595,67 | — | — | Метод спутниковых геодезических измерений (определений) | 0,10 | — |
| 31496 | 350 408,43 | 1 302 607,58 | — | — | | | |
| 31497 | 350 391,45 | 1 302 611,93 | — | — | | | |

| 1 | 2 | 3 | 4 | 5 | 6 | 7 | 8 |
|---|---|---|---|---|---|---|---|
| 31498 | 350 383,77 | 1 302 614,25 | — | — | Метод спутниковых геодезических измерений (определений) | 0,10 | — |
| 31499 | 350 383,56 | 1 302 611,83 | — | — | | | |
| 31500 | 350 381,46 | 1 302 601,67 | — | — | | | |
| н31501 У | — | — | 350 405,75 | 1 302 594,22 | | √(0,08^2 + 0,06^2) = 0,10 | |
| н31502 У | — | — | 350 409,19 | 1 302 605,59 | | | |
| н31503 У | — | — | 350 391,92 | 1 302 611,67 | | | |
| н31504 У | — | — | 350 388,00 | 1 302 612,53 | | | |
| н31505 У | — | — | 350 383,39 | 1 302 611,38 | | | |
| н31506 У | — | — | 350 382,14 | 1 302 601,34 | | | |
| 31495 | 350 406,17 | 1 302 595,67 | — | — | | 0,10 | |

**2. Сведения о частях границ уточняемого земельного участка с кадастровым номером** 68:30:0001068:94 :

| Обозначение части границ | | Горизонтальное проложение (S), м | Описание прохождения части границ | Сведения о согласовании местоположения границ (согласовано/спорное) |
|---|---|---|---|---|
| от т. | до т. | | | |
| 1 | 2 | 3 | 4 | 5 |
| н31501У | н31502У | 11,88 | — | согласовано |
| н31502У | н31503У | 18,31 | | |
| н31503У | н31504У | 4,01 | | |
| н31504У | н31505У | 4,75 | | |
| н31505У | н31506У | 10,12 | | |
| н31506У | н31501У | 24,66 | | |

**3. Сведения о характеристиках уточняемого земельного участка с кадастровым номером** 68:30:0001068:94 :

| № п/п | Наименование характеристики | Значение характеристики |
|---|---|---|
| 1 | 2 | 3 |

| 1 | 2 | 3 |
|---|---|---|
| 1. | Адрес земельного участка | — |
| 1.1. | Сведения о местоположении земельного участка (при отсутствии адреса) в структурированном в соответствии с федеральной информационной адресной системой виде | — |
| 1.2. | Дополнительные сведения о местоположении земельного участка | — |
| 2. | Площадь земельного участка ± величина погрешности определения (вычисления) площади (Р ± ΔР), м² | 312 ± 6,00 |
| 3. | Формула, примененная для вычисления предельной погрешности определения площади земельного участка, с подставленными значениями и итоговые (вычисленные) значения | 3,5*0,10*√(312) = 6 |
| 4. | Площадь земельного участка согласно сведениям Единого государственного реестра недвижимости (Ркад), м² | 312,00 |
| 5. | Оценка расхождения Р и Ркад (Р - Ркад), м² | 0 |
| 6. | Предельный минимальный и максимальный размеры земельного участка (Рмин и Рмакс), м² | Рмин = 200<br>Рмакс = 5 000 |
| 7. | Кадастровый или иной государственный учетный номер (инвентарный) здания, сооружения, объекта незавершенного строительства, расположенного на земельном участке | — |
| 8. | Вид (виды) разрешенного использования | — |
| 8.1. | Дополнительные сведения об использовании земельного участка | — |
| 9. | Сведения о земельных участках (землях общего пользования, территории общего пользования), посредством которых обеспечивается доступ | Земли общего пользования |
| 10. | Иные сведения | На местности границы данного земельных участков существуют более 15 лет, его границы в ходе проведения ККР установлены по фактическому пользованию без захвата земель общего пользования, с учетом привязки к смежным земельным участкам, границы которых ранее были установлены в системе координат МСК-68 |
| **4. Пояснения к сведениям об уточняемом земельном участке с кадастровым номером** | | 68:30:0001068:94 : |
| 1. | — | |

**1. Сведения о характерных точках границ уточняемого земельного участка с кадастровым номером** 68:30:0001068:329 :

Система координат МСК-68, зона 1 Зона № 1

| Обозначение характерных точек границ | Координаты, м | | | | Метод определения координат | Формулы, примененные для расчета средней квадратической погрешности определения координат характерных точек границ (Mt), с подставленными в такие формулы значениями и итоговые (вычисленные) значения Mt, м | Описание закрепления точки |
|---|---|---|---|---|---|---|---|
| | содержатся в Едином государственном реестре недвижимости | | определены в результате выполнения комплексных кадастровых работ | | | | |
| | X | Y | X | Y | | | |
| 1 | 2 | 3 | 4 | 5 | 6 | 7 | 8 |
| 37194 | 349 893,09 | 1 302 699,37 | — | — | Метод спутниковых геодезических измерений (определений) | 0,10 | — |
| 37227 | 349 887,71 | 1 302 688,44 | — | — | | | |
| 37228 | 349 879,84 | 1 302 672,40 | — | — | | | |
| 37229 | 349 904,61 | 1 302 664,78 | — | — | | | |
| 37230 | 349 923,34 | 1 302 660,09 | — | — | | | |
| 21862 | 349 937,60 | 1 302 657,61 | — | — | | | |
| 21861 | 349 943,11 | 1 302 676,54 | — | — | | | |
| 21860 | 349 972,04 | 1 302 668,71 | — | — | | | |
| 21859 | 349 976,39 | 1 302 667,53 | — | — | | | |
| 37205 | 349 982,82 | 1 302 683,02 | — | — | | | |
| 37204 | 349 963,69 | 1 302 688,47 | — | — | | | |
| 37203 | 349 928,88 | 1 302 699,14 | — | — | | | |

| 1 | 2 | 3 | 4 | 5 | 6 | 7 | 8 |
|---|---|---|---|---|---|---|---|
| 37202 | 349 927,15 | 1 302 699,16 | — | — | Метод спутниковых геодезических измерений (определений) | 0,10 | — |
| 37201 | 349 924,55 | 1 302 696,39 | — | — | | | |
| 37200 | 349 921,51 | 1 302 691,05 | — | — | | | |
| 37199 | 349 919,83 | 1 302 687,38 | — | — | | | |
| 37198 | 349 917,19 | 1 302 688,44 | — | — | | | |
| 37197 | 349 912,43 | 1 302 690,33 | — | — | | | |
| 37196 | 349 912,58 | 1 302 690,70 | — | — | | | |
| 37195 | 349 897,30 | 1 302 697,60 | — | — | | | |
| н37214 У | — | — | 349 893,41 | 1 302 699,28 | | √(0,08^2 + 0,06^2) = 0,10 | |
| н37231 У | — | — | 349 888,03 | 1 302 688,35 | | | |
| н37232 У | — | — | 349 880,16 | 1 302 672,31 | | | |
| н37233 У | — | — | 349 904,69 | 1 302 664,10 | | | |
| н21865 У | — | — | 349 937,05 | 1 302 655,78 | | | |
| н21864 У | — | — | 349 942,90 | 1 302 675,49 | | | |
| н21863 У | — | — | 349 972,95 | 1 302 666,21 | | | |
| н21849 У | — | — | 349 976,38 | 1 302 665,11 | | | |
| н21848 У | — | — | 349 982,45 | 1 302 681,56 | | | |

| 1 | 2 | 3 | 4 | 5 | 6 | 7 | 8 |
|---|---|---|---|---|---|---|---|
| н37222 У | — | — | 349 964,43 | 1 302 686,45 | Метод спутниковых геодезических измерений (определений) | √(0,08^2 + 0,06^2) = 0,10 | — |
| н37221 У | — | — | 349 929,54 | 1 302 698,15 | | | |
| н37220 У | — | — | 349 927,82 | 1 302 698,21 | | | |
| н37219 У | — | — | 349 924,97 | 1 302 695,79 | | | |
| н37218 У | — | — | 349 920,06 | 1 302 685,94 | | | |
| н37217 У | — | — | 349 912,35 | 1 302 689,60 | | | |
| н37216 У | — | — | 349 912,82 | 1 302 690,42 | | | |
| н37215 У | — | — | 349 897,70 | 1 302 697,47 | | | |
| 37194 | 349 893,09 | 1 302 699,37 | — | — | | 0,10 | |

**2. Сведения о частях границ уточняемого земельного участка с кадастровым номером** 68:30:0001068:329 :

| Обозначение части границ | | Горизонтальное проложение (S), м | Описание прохождения части границ | Сведения о согласовании местоположения границ (согласовано/спорное) |
|---|---|---|---|---|
| от т. | до т. | | | |
| 1 | 2 | 3 | 4 | 5 |
| н37214У | н37231У | 12,18 | — | согласовано |
| н37231У | н37232У | 17,87 | | |
| н37232У | н37233У | 25,87 | | |
| н37233У | н21865У | 33,41 | | |
| н21865У | н21864У | 20,56 | | |
| н21864У | н21863У | 31,45 | | |
| н21863У | н21849У | 3,60 | | |
| н21849У | н21848У | 17,53 | | |
| н21848У | н37222У | 18,67 | | |
| н37222У | н37221У | 36,80 | | |
| н37221У | н37220У | 1,72 | | |
| н37220У | н37219У | 3,74 | | |

| 1 | 2 | 3 | 4 | 5 |
|---|---|---|---|---|
| н37219У | н37218У | 11,01 | — | согласовано |
| н37218У | н37217У | 8,53 | | |
| н37217У | н37216У | 0,95 | | |
| н37216У | н37215У | 16,68 | | |
| н37215У | н37214У | 4,66 | | |

**3. Сведения о характеристиках уточняемого земельного участка с кадастровым номером** 68:30:0001068:329 :

| № п/п | Наименование характеристики | Значение характеристики |
|---|---|---|
| 1 | 2 | 3 |
| 1. | Адрес земельного участка | — |
| 1.1. | Сведения о местоположении земельного участка (при отсутствии адреса) в структурированном в соответствии с федеральной информационной адресной системой виде | — |
| 1.2. | Дополнительные сведения о местоположении земельного участка | — |
| 2. | Площадь земельного участка ± величина погрешности определения (вычисления) площади (Р ± ΔР), м² | 2 443 ± 17,00 |
| 3. | Формула, примененная для вычисления предельной погрешности определения площади земельного участка, с подставленными значениями и итоговые (вычисленные) значения | 3,5*0,10*√(2 443) = 17 |
| 4. | Площадь земельного участка согласно сведениям Единого государственного реестра недвижимости (Ркад), м² | 2 443,00 |
| 5. | Оценка расхождения Р и Ркад (Р - Ркад), м² | 0 |
| 6. | Предельный минимальный и максимальный размеры земельного участка (Рмин и Рмакс), м² | Рмин = 200<br>Рмакс = 5 000 |
| 7. | Кадастровый или иной государственный учетный номер (инвентарный) здания, сооружения, объекта незавершенного строительства, расположенного на земельном участке | 68:30:0001068:328 |
| 8. | Вид (виды) разрешенного использования | — |
| 8.1. | Дополнительные сведения об использовании земельного участка | — |
| 9. | Сведения о земельных участках (землях общего пользования, территории общего пользования), посредством которых обеспечивается доступ | Земли общего пользования |

| 1 | 2 | 3 |
|---|---|---|
| 10. | Иные сведения | На местности границы данного земельных участков существуют более 15 лет, его границы в ходе проведения ККР установлены по фактическому пользованию без захвата земель общего пользования, с учетом привязки к смежным земельным участкам, границы которых ранее были установлены в системе координат МСК-68 |

**4. Пояснения к сведениям об уточняемом земельном участке с кадастровым номером** 68:30:0001068:329 :

| 1. | — |
|---|---|

**1. Сведения о характерных точках границ уточняемого земельного участка с кадастровым номером** 68:30:0001068:332 :

Система координат МСК-68, зона 1 Зона № 1

| Обозначение характерных точек границ | Координаты, м | | | | Метод определения координат | Формулы, примененные для расчета средней квадратической погрешности определения координат характерных точек границ (Mt), с подставленными в такие формулы значениями и итоговые (вычисленные) значения Mt, м | Описание закрепления точки |
|---|---|---|---|---|---|---|---|
| | содержатся в Едином государственном реестре недвижимости | | определены в результате выполнения комплексных кадастровых работ | | | | |
| | X | Y | X | Y | | | |
| 1 | 2 | 3 | 4 | 5 | 6 | 7 | 8 |
| 37185 | 350 002,35 | 1 302 677,46 | — | — | Метод спутниковых геодезических измерений (определений) | 0,10 | — |
| 37186 | 350 006,90 | 1 302 688,65 | — | — | | | |
| 37187 | 349 932,31 | 1 302 712,27 | — | — | | | |
| 37188 | 349 928,88 | 1 302 704,85 | — | — | | | |
| 37189 | 349 925,36 | 1 302 706,10 | — | — | | | |
| 37190 | 349 922,65 | 1 302 700,27 | — | — | | | |
| 37191 | 349 911,95 | 1 302 705,73 | — | — | | | |
| 37192 | 349 903,69 | 1 302 709,59 | — | — | | | |

| 1 | 2 | 3 | 4 | 5 | 6 | 7 | 8 |
|---|---|---|---|---|---|---|---|
| 37193 | 349 899,77 | 1 302 711,64 | — | — | Метод спутниковых геодезических измерений (определений) | 0,10 | — |
| 37194 | 349 893,09 | 1 302 699,37 | — | — | | | |
| 37195 | 349 897,30 | 1 302 697,60 | — | — | | | |
| 37196 | 349 912,58 | 1 302 690,70 | — | — | | | |
| 37197 | 349 912,43 | 1 302 690,33 | — | — | | | |
| 37198 | 349 917,19 | 1 302 688,44 | — | — | | | |
| 37199 | 349 919,83 | 1 302 687,38 | — | — | | | |
| 37200 | 349 921,51 | 1 302 691,05 | — | — | | | |
| 37201 | 349 924,55 | 1 302 696,39 | — | — | | | |
| 37202 | 349 927,15 | 1 302 699,16 | — | — | | | |
| 37203 | 349 928,88 | 1 302 699,14 | — | — | | | |
| 37204 | 349 963,69 | 1 302 688,47 | — | — | | | |
| 37205 | 349 982,82 | 1 302 683,02 | — | — | | | |
| н21847 У | — | — | 350 002,67 | 1 302 677,37 | | √(0,08^2 + 0,06^2) = 0,10 | |
| н37206 У | — | — | 350 006,48 | 1 302 687,24 | | | |
| н37207 У | — | — | 349 932,03 | 1 302 710,88 | | | |
| н37208 У | — | — | 349 929,20 | 1 302 704,76 | | | |

| 1 | 2 | 3 | 4 | 5 | 6 | 7 | 8 |
|---|---|---|---|---|---|---|---|
| н37209 У | — | — | 349 925,68 | 1 302 706,01 | Метод спутниковых геодезических измерений (определений) | √(0,08^2 + 0,06^2) = 0,10 | — |
| н37210 У | — | — | 349 922,99 | 1 302 700,64 | | | |
| н37211 У | — | — | 349 911,81 | 1 302 705,73 | | | |
| н37212 У | — | — | 349 903,55 | 1 302 709,59 | | | |
| н37213 У | — | — | 349 899,72 | 1 302 711,63 | | | |
| н37214 У | — | — | 349 893,41 | 1 302 699,28 | | | |
| н37215 У | — | — | 349 897,70 | 1 302 697,47 | | | |
| н37216 У | — | — | 349 912,82 | 1 302 690,42 | | | |
| н37217 У | — | — | 349 912,35 | 1 302 689,60 | | | |
| н37218 У | — | — | 349 920,06 | 1 302 685,94 | | | |
| н37219 У | — | — | 349 924,97 | 1 302 695,79 | | | |
| н37220 У | — | — | 349 927,82 | 1 302 698,21 | | | |
| н37221 У | — | — | 349 929,54 | 1 302 698,15 | | | |
| н37222 У | — | — | 349 964,43 | 1 302 686,45 | | | |
| н21848 У | — | — | 349 982,45 | 1 302 681,56 | | | |
| 37185 | 350 002,35 | 1 302 677,46 | — | — | | 0,10 | |

**2. Сведения о частях границ уточняемого земельного участка с кадастровым номером** 68:30:0001068:332 :

| Обозначение части границ | | Горизонтальное проложение (S), м | Описание прохождения части границ | Сведения о согласовании местоположения границ (согласовано/спорное) |
|---|---|---|---|---|
| от т. | до т. | | | |

| 1 | 2 | 3 | 4 | 5 |
|---|---|---|---|---|
| н21847У | н37206У | 10,58 | — | согласовано |
| н37206У | н37207У | 78,11 | | |
| н37207У | н37208У | 6,74 | | |
| н37208У | н37209У | 3,74 | | |
| н37209У | н37210У | 6,01 | | |
| н37210У | н37211У | 12,28 | | |
| н37211У | н37212У | 9,12 | | |
| н37212У | н37213У | 4,34 | | |
| н37213У | н37214У | 13,87 | | |
| н37214У | н37215У | 4,66 | | |
| н37215У | н37216У | 16,68 | | |
| н37216У | н37217У | 0,95 | | |
| н37217У | н37218У | 8,53 | | |
| н37218У | н37219У | 11,01 | | |
| н37219У | н37220У | 3,74 | | |
| н37220У | н37221У | 1,72 | | |
| н37221У | н37222У | 36,80 | | |
| н37222У | н21848У | 18,67 | | |
| н21848У | н21847У | 20,65 | | |

**3. Сведения о характеристиках уточняемого земельного участка с кадастровым номером** 68:30:0001068:332 :

| № п/п | Наименование характеристики | Значение характеристики |
|---|---|---|
| 1 | 2 | 3 |
| 1. | Адрес земельного участка | — |
| 1.1. | Сведения о местоположении земельного участка (при отсутствии адреса) в структурированном в соответствии с федеральной информационной адресной системой виде | — |
| 1.2. | Дополнительные сведения о местоположении земельного участка | — |
| 2. | Площадь земельного участка ± величина погрешности определения (вычисления) площади (Р ± ΔР), м² | 1 438 ± 13,00 |
| 3. | Формула, примененная для вычисления предельной погрешности определения площади земельного участка, с подставленными значениями и итоговые (вычисленные) значения | 3,5*0,10*√(1 438) = 13 |

| 1 | 2 | 3 |
|---|---|---|
| 4. | Площадь земельного участка согласно сведениям Единого государственного реестра недвижимости (Ркад), м² | 1 438,00 |
| 5. | Оценка расхождения Р и Ркад (Р - Ркад), м² | 0 |
| 6. | Предельный минимальный и максимальный размеры земельного участка (Рмин и Рмакс), м² | Рмин = 200<br>Рмакс = 5 000 |
| 7. | Кадастровый или иной государственный учетный номер (инвентарный) здания, сооружения, объекта незавершенного строительства, расположенного на земельном участке | 68:30:0001068:116 |
| 8. | Вид (виды) разрешенного использования | — |
| 8.1. | Дополнительные сведения об использовании земельного участка | — |
| 9. | Сведения о земельных участках (землях общего пользования, территории общего пользования), посредством которых обеспечивается доступ | Земли общего пользования |
| 10. | Иные сведения | На местности границы данного земельных участков существуют более 15 лет, его границы в ходе проведения ККР установлены по фактическому пользованию без захвата земель общего пользования, с учетом привязки к смежным земельным участкам, границы которых ранее были установлены в системе координат МСК-68 |
| **4. Пояснения к сведениям об уточняемом земельном участке с кадастровым номером** | | 68:30:0001068:332 : |
| 1. | — | |

**Описание местоположения здания, сооружения, объекта незавершенного строительства на земельном участке**

**1. Сведения о характерных точках контура объекта недвижимости с кадастровым номером** 68:30:0001023:58 :

Система координат МСК-68, зона 1 Зона № 1

| Обозначение характерных точек границ | Содержатся в Едином государственном реестре недвижимости | | | Определены в ходе выполнения комплексных кадастровых работ | | | Метод определения координат | Формулы, примененные для расчета средней квадратической погрешности определения координат характерных точек (Mt), м, с подставленными в такие формулы значениями и итоговые (вычисленные) значения Mt, м |
|---|---|---|---|---|---|---|---|---|
| | координаты, м | | Радиус, м | координаты, м | | Радиус, м | | |
| | X | Y | R | X | Y | R | | |
| 1 | 2 | 3 | 4 | 5 | 6 | 7 | 8 | 9 |
| н16522 О | — | — | — | 350 212,52 | 1 302 596,44 | — | Метод спутниковых геодезических измерений (определений) | √(0,08^2 + 0,06^2) = 0,10 |
| н16523 О | — | — | — | 350 215,16 | 1 302 606,96 | — | | |
| н16524 О | — | — | — | 350 210,64 | 1 302 608,10 | — | | |
| н16525 О | — | — | — | 350 208,00 | 1 302 597,58 | — | | |
| н16522 О | — | — | — | 350 212,52 | 1 302 596,44 | — | | |

**2. Сведения о характеристиках объекта недвижимости с кадастровым номером** 68:30:0001023:58 :

| № п/п | Наименование характеристики | Значение характеристики |
|---|---|---|
| 1 | 2 | 3 |
| 1. | Вид объекта недвижимости | Здание |
| 2. | Ранее присвоенный государственный учетный номер (инвентарный) здания, сооружения, объекта незавершенного строительства | — |
| 3. | Кадастровый номер земельного участка (земельных участков), в границах которого (которых) расположены здание, сооружение, объект незавершенного строительства | 68:30:0001068:20 |
| 4. | Уникальный учетный номер кадастрового квартала, в границах которого расположены здание, сооружение, объект незавершенного строительства | 68:30:0001068 |

| 1 | 2 | 3 |
|---|---|---|
| 5. | Адрес здания, сооружения, объекта незавершенного строительства | — |
| 5.1. | Сведения о местоположении здания, сооружения, объекта незавершенного строительства (при отсутствии адреса) в структурированном в соответствии с федеральной информационной адресной системой виде | — |
| 5.2. | Дополнительные сведения о местоположении | — |
| 6. | Иные сведения | — |

**3. Пояснения к сведениям об объекте недвижимости с кадастровым номером** 68:30:0001023:58 :

| 1. | — |
|---|---|

**1. Сведения о характерных точках контура объекта недвижимости с кадастровым номером** 68:30:0001023:62 :

Система координат МСК-68, зона 1 Зона № 1

| Обозначение характерных точек границ | Содержатся в Едином государственном реестре недвижимости | | | Определены в ходе выполнения комплексных кадастровых работ | | | Метод определения координат | Формулы, примененные для расчета средней квадратической погрешности определения координат характерных точек (Mt), м, с подставленными в такие формулы значениями и итоговые (вычисленные) значения Mt, м |
|---|---|---|---|---|---|---|---|---|
| | координаты, м | | Радиус, м | координаты, м | | Радиус, м | | |
| | X | Y | R | X | Y | R | | |
| 1 | 2 | 3 | 4 | 5 | 6 | 7 | 8 | 9 |
| н16530 О | — | — | — | 350 257,99 | 1 302 593,04 | — | Метод спутниковых геодезических измерений (определений) | √(0,08^2 + 0,06^2) = 0,10 |
| н16531 О | — | — | — | 350 245,75 | 1 302 595,55 | — | | |
| н16532 О | — | — | — | 350 244,21 | 1 302 588,04 | — | | |
| н16533 О | — | — | — | 350 256,46 | 1 302 585,54 | — | | |
| н16530 О | — | — | — | 350 257,99 | 1 302 593,04 | — | | |

**2. Сведения о характеристиках объекта недвижимости с кадастровым номером** 68:30:0001023:62 :

| № п/п | Наименование характеристики | Значение характеристики |
|---|---|---|
| 1 | 2 | 3 |
| 1. | Вид объекта недвижимости | Здание |

| 1 | 2 | 3 |
|---|---|---|
| 2. | Ранее присвоенный государственный учетный номер (инвентарный) здания, сооружения, объекта незавершенного строительства | — |
| 3. | Кадастровый номер земельного участка (земельных участков), в границах которого (которых) расположены здание, сооружение, объект незавершенного строительства | 68:30:0001068:22 |
| 4. | Уникальный учетный номер кадастрового квартала, в границах которого расположены здание, сооружение, объект незавершенного строительства | 68:30:0001068 |
| 5. | Адрес здания, сооружения, объекта незавершенного строительства | — |
| 5.1. | Сведения о местоположении здания, сооружения, объекта незавершенного строительства (при отсутствии адреса) в структурированном в соответствии с федеральной информационной адресной системой виде | — |
| 5.2. | Дополнительные сведения о местоположении | — |
| 6. | Иные сведения | — |

**3. Пояснения к сведениям об объекте недвижимости с кадастровым номером** 68:30:0001023:62 :

| 1. | — |
|---|---|

**1. Сведения о характерных точках контура объекта недвижимости с кадастровым номером** 68:30:0001023:63 :

Система координат МСК-68, зона 1 Зона № 1

| Обозначение характерных точек границ | Содержатся в Едином государственном реестре недвижимости | | | Определены в ходе выполнения комплексных кадастровых работ | | | Метод определения координат | Формулы, примененные для расчета средней квадратической погрешности определения координат характерных точек (Mt), м, с подставленными в такие формулы значениями и итоговые (вычисленные) значения Mt, м |
|---|---|---|---|---|---|---|---|---|
| | координаты, м | | Радиус, м | координаты, м | | Радиус, м | | |
| | X | Y | R | X | Y | R | | |
| 1 | 2 | 3 | 4 | 5 | 6 | 7 | 8 | 9 |
| н16534 О | — | — | — | 350 396,02 | 1 302 567,32 | — | Метод спутниковых геодезических измерений (определений) | √(0,08^2 + 0,06^2) = 0,10 |
| н16535 О | — | — | — | 350 386,24 | 1 302 569,52 | — | | |
| н16536 О | — | — | — | 350 384,12 | 1 302 560,15 | — | | |

| 1 | 2 | 3 | 4 | 5 | 6 | 7 | 8 | 9 |
|---|---|---|---|---|---|---|---|---|
| н16537 О | — | — | — | 350 393,91 | 1 302 557,94 | — | Метод спутниковых геодезических измерений (определений) | √(0,08^2 + 0,06^2) = 0,10 |
| н16534 О | — | — | — | 350 396,02 | 1 302 567,32 | — | | |

**2. Сведения о характеристиках объекта недвижимости с кадастровым номером** 68:30:0001023:63 :

| № п/п | Наименование характеристики | Значение характеристики |
|---|---|---|
| 1 | 2 | 3 |
| 1. | Вид объекта недвижимости | Здание |
| 2. | Ранее присвоенный государственный учетный номер (инвентарный) здания, сооружения, объекта незавершенного строительства | — |
| 3. | Кадастровый номер земельного участка (земельных участков), в границах которого (которых) расположены здание, сооружение, объект незавершенного строительства | 68:30:0001068:3 |
| 4. | Уникальный учетный номер кадастрового квартала, в границах которого расположены здание, сооружение, объект незавершенного строительства | 68:30:0001068 |
| 5. | Адрес здания, сооружения, объекта незавершенного строительства | — |
| 5.1. | Сведения о местоположении здания, сооружения, объекта незавершенного строительства (при отсутствии адреса) в структурированном в соответствии с федеральной информационной адресной системой виде | — |
| 5.2. | Дополнительные сведения о местоположении | — |
| 6. | Иные сведения | — |

**3. Пояснения к сведениям об объекте недвижимости с кадастровым номером** 68:30:0001023:63 :

| | |
|---|---|
| 1. | — |

**1. Сведения о характерных точках контура объекта недвижимости с кадастровым номером** 68:30:0001023:69 :

Система координат МСК-68, зона 1 Зона № 1

| Обозначение характерных точек границ | Содержатся в Едином государственном реестре недвижимости | | | Определены в ходе выполнения комплексных кадастровых работ | | | Метод определения координат | Формулы, примененные для расчета средней квадратической погрешности определения координат характерных точек (Mt), м, с подставленными в такие формулы значениями и итоговые (вычисленные) значения Mt, м |
|---|---|---|---|---|---|---|---|---|
| | координаты, м | | Радиус, м | координаты, м | | Радиус, м | | |
| | X | Y | R | X | Y | R | | |
| 1 | 2 | 3 | 4 | 5 | 6 | 7 | 8 | 9 |
| н16542 О | — | — | — | 349 967,74 | 1 302 662,21 | — | Метод спутниковых геодезических измерений (определений) | √(0,08^2 + 0,06^2) = 0,10 |
| н16543 О | — | — | — | 349 955,68 | 1 302 665,39 | — | | |
| н16544 О | — | — | — | 349 953,66 | 1 302 657,76 | — | | |
| н16545 О | — | — | — | 349 965,72 | 1 302 654,57 | — | | |
| н16542 О | — | — | — | 349 967,74 | 1 302 662,21 | — | | |

**2. Сведения о характеристиках объекта недвижимости с кадастровым номером** 68:30:0001023:69 :

| № п/п | Наименование характеристики | Значение характеристики |
|---|---|---|
| 1 | 2 | 3 |
| 1. | Вид объекта недвижимости | Здание |
| 2. | Ранее присвоенный государственный учетный номер (инвентарный) здания, сооружения, объекта незавершенного строительства | — |
| 3. | Кадастровый номер земельного участка (земельных участков), в границах которого (которых) расположены здание, сооружение, объект незавершенного строительства | 68:30:0001068:53 |
| 4. | Уникальный учетный номер кадастрового квартала, в границах которого расположены здание, сооружение, объект незавершенного строительства | 68:30:0001068 |

| 1 | 2 | 3 |
|---|---|---|
| 5. | Адрес здания, сооружения, объекта незавершенного строительства | — |
| 5.1. | Сведения о местоположении здания, сооружения, объекта незавершенного строительства (при отсутствии адреса) в структурированном в соответствии с федеральной информационной адресной системой виде | — |
| 5.2. | Дополнительные сведения о местоположении | — |
| 6. | Иные сведения | — |

**3. Пояснения к сведениям об объекте недвижимости с кадастровым номером** 68:30:0001023:69 :

| 1. | — |
|---|---|

**1. Сведения о характерных точках контура объекта недвижимости с кадастровым номером** 68:30:0001023:71 :

Система координат МСК-68, зона 1 Зона № 1

| Обозначение характерных точек границ | Содержатся в Едином государственном реестре недвижимости | | | Определены в ходе выполнения комплексных кадастровых работ | | | Метод определения координат | Формулы, примененные для расчета средней квадратической погрешности определения координат характерных точек (Mt), м, с подставленными в такие формулы значениями и итоговые (вычисленные) значения Mt, м |
|---|---|---|---|---|---|---|---|---|
| | координаты, м | | Радиус, м | координаты, м | | Радиус, м | | |
| | X | Y | R | X | Y | R | | |
| 1 | 2 | 3 | 4 | 5 | 6 | 7 | 8 | 9 |
| н16550 О | — | — | — | 349 984,98 | 1 302 652,75 | — | Метод спутниковых геодезических измерений (определений) | √(0,08^2 + 0,06^2) = 0,10 |
| н16551 О | — | — | — | 349 988,38 | 1 302 661,97 | — | | |
| н16552 О | — | — | — | 349 980,94 | 1 302 664,71 | — | | |
| н16553 О | — | — | — | 349 977,54 | 1 302 655,49 | — | | |
| н16550 О | — | — | — | 349 984,98 | 1 302 652,75 | — | | |

**2. Сведения о характеристиках объекта недвижимости с кадастровым номером** 68:30:0001023:71 :

| № п/п | Наименование характеристики | Значение характеристики |
|---|---|---|
| 1 | 2 | 3 |
| 1. | Вид объекта недвижимости | Здание |

| 1 | 2 | 3 |
|---|---|---|
| 2. | Ранее присвоенный государственный учетный номер (инвентарный) здания, сооружения, объекта незавершенного строительства | — |
| 3. | Кадастровый номер земельного участка (земельных участков), в границах которого (которых) расположены здание, сооружение, объект незавершенного строительства | 68:30:0001068:57 |
| 4. | Уникальный учетный номер кадастрового квартала, в границах которого расположены здание, сооружение, объект незавершенного строительства | 68:30:0001068 |
| 5. | Адрес здания, сооружения, объекта незавершенного строительства | — |
| 5.1. | Сведения о местоположении здания, сооружения, объекта незавершенного строительства (при отсутствии адреса) в структурированном в соответствии с федеральной информационной адресной системой виде | — |
| 5.2. | Дополнительные сведения о местоположении | — |
| 6. | Иные сведения | — |

**3. Пояснения к сведениям об объекте недвижимости с кадастровым номером** 68:30:0001023:71 :

| 1. | — |
|---|---|

**1. Сведения о характерных точках контура объекта недвижимости с кадастровым номером** 68:30:0001023:81 :

Система координат МСК-68, зона 1 Зона № 1

| Обозначение характерных точек границ | Содержатся в Едином государственном реестре недвижимости | | | Определены в ходе выполнения комплексных кадастровых работ | | | Метод определения координат | Формулы, примененные для расчета средней квадратической погрешности определения координат характерных точек (Mt), м, с подставленными в такие формулы значениями и итоговые (вычисленные) значения Mt, м |
|---|---|---|---|---|---|---|---|---|
| | координаты, м | | Радиус, м | координаты, м | | Радиус, м | | |
| | X | Y | R | X | Y | R | | |
| 1 | 2 | 3 | 4 | 5 | 6 | 7 | 8 | 9 |
| н16579 О | — | — | — | 350 135,19 | 1 302 611,71 | — | Метод спутниковых геодезических измерений (определений) | √(0,08^2 + 0,06^2) = 0,10 |
| н16580 О | — | — | — | 350 139,39 | 1 302 624,77 | — | | |
| н16581 О | — | — | — | 350 133,74 | 1 302 626,58 | — | | |

| 1 | 2 | 3 | 4 | 5 | 6 | 7 | 8 | 9 |
|---|---|---|---|---|---|---|---|---|
| н16582 О | — | — | — | 350 131,48 | 1 302 627,31 | — | Метод спутниковых геодезических измерений (определений) | √(0,08^2 + 0,06^2) = 0,10 |
| н16583 О | — | — | — | 350 130,05 | 1 302 622,86 | — | | |
| н16584 О | — | — | — | 350 132,27 | 1 302 622,15 | — | | |
| н16585 О | — | — | — | 350 129,50 | 1 302 613,54 | — | | |
| н16579 О | — | — | — | 350 135,19 | 1 302 611,71 | — | | |

**2. Сведения о характеристиках объекта недвижимости с кадастровым номером** 68:30:0001023:81 :

| № п/п | Наименование характеристики | Значение характеристики |
|---|---|---|
| 1 | 2 | 3 |
| 1. | Вид объекта недвижимости | Здание |
| 2. | Ранее присвоенный государственный учетный номер (инвентарный) здания, сооружения, объекта незавершенного строительства | — |
| 3. | Кадастровый номер земельного участка (земельных участков), в границах которого (которых) расположены здание, сооружение, объект незавершенного строительства | 68:30:0001068:15 |
| 4. | Уникальный учетный номер кадастрового квартала, в границах которого расположены здание, сооружение, объект незавершенного строительства | 68:30:0001068 |
| 5. | Адрес здания, сооружения, объекта незавершенного строительства | — |
| 5.1. | Сведения о местоположении здания, сооружения, объекта незавершенного строительства (при отсутствии адреса) в структурированном в соответствии с федеральной информационной адресной системой виде | — |
| 5.2. | Дополнительные сведения о местоположении | — |
| 6. | Иные сведения | — |

**3. Пояснения к сведениям об объекте недвижимости с кадастровым номером** 68:30:0001023:81 :

| | |
|---|---|
| 1. | — |

**1. Сведения о характерных точках контура объекта недвижимости с кадастровым номером** 68:30:0001023:98 :

Система координат МСК-68, зона 1 Зона № 1

| Обозначение характерных точек границ | Содержатся в Едином государственном реестре недвижимости | | | Определены в ходе выполнения комплексных кадастровых работ | | | Метод определения координат | Формулы, примененные для расчета средней квадратической погрешности определения координат характерных точек (Mt), м, с подставленными в такие формулы значениями и итоговые (вычисленные) значения Mt, м |
|---|---|---|---|---|---|---|---|---|
| | координаты, м | | Радиус, м | координаты, м | | Радиус, м | | |
| | X | Y | R | X | Y | R | | |
| 1 | 2 | 3 | 4 | 5 | 6 | 7 | 8 | 9 |
| н16628 О | — | — | — | 350 160,27 | 1 302 617,58 | — | Метод спутниковых геодезических измерений (определений) | √(0,08^2 + 0,06^2) = 0,10 |
| н16629 О | — | — | — | 350 153,43 | 1 302 619,68 | — | | |
| н16630 О | — | — | — | 350 149,92 | 1 302 608,23 | — | | |
| н16631 О | — | — | — | 350 156,76 | 1 302 606,13 | — | | |
| н16632 О | — | — | — | 350 159,64 | 1 302 605,25 | — | | |
| н16633 О | — | — | — | 350 161,11 | 1 302 610,02 | — | | |
| н16634 О | — | — | — | 350 158,22 | 1 302 610,91 | — | | |
| н16628 О | — | — | — | 350 160,27 | 1 302 617,58 | — | | |

**2. Сведения о характеристиках объекта недвижимости с кадастровым номером** 68:30:0001023:98 :

| № п/п | Наименование характеристики | Значение характеристики |
|---|---|---|
| 1 | 2 | 3 |
| 1. | Вид объекта недвижимости | Здание |
| 2. | Ранее присвоенный государственный учетный номер (инвентарный) здания, сооружения, объекта незавершенного строительства | — |
| 3. | Кадастровый номер земельного участка (земельных участков), в границах которого (которых) расположены здание, сооружение, объект незавершенного строительства | 68:30:0001068:16 |

| 1 | 2 | 3 |
|---|---|---|
| 4. | Уникальный учетный номер кадастрового квартала, в границах которого расположены здание, сооружение, объект незавершенного строительства | 68:30:0001068 |
| 5. | Адрес здания, сооружения, объекта незавершенного строительства | — |
| 5.1. | Сведения о местоположении здания, сооружения, объекта незавершенного строительства (при отсутствии адреса) в структурированном в соответствии с федеральной информационной адресной системой виде | — |
| 5.2. | Дополнительные сведения о местоположении | — |
| 6. | Иные сведения | — |

**3. Пояснения к сведениям об объекте недвижимости с кадастровым номером** 68:30:0001023:98 :

| 1. | — |
|---|---|

**1. Сведения о характерных точках контура объекта недвижимости с кадастровым номером** 68:30:0001023:102 :

Система координат МСК-68, зона 1 Зона № 1

| Обозначение характерных точек границ | Содержатся в Едином государственном реестре недвижимости | | | Определены в ходе выполнения комплексных кадастровых работ | | | Метод определения координат | Формулы, примененные для расчета средней квадратической погрешности определения координат характерных точек (Mt), м, с подставленными в такие формулы значениями и итоговые (вычисленные) значения Mt, м |
|---|---|---|---|---|---|---|---|---|
| | координаты, м | | Радиус, м | координаты, м | | Радиус, м | | |
| | X | Y | R | X | Y | R | | |
| 1 | 2 | 3 | 4 | 5 | 6 | 7 | 8 | 9 |
| н16035 О | — | — | — | 350 202,45 | 1 302 608,90 | — | Метод спутниковых геодезических измерений (определений) | √(0,08^2 + 0,06^2) = 0,10 |
| н16036 О | — | — | — | 350 204,04 | 1 302 615,98 | — | | |
| н16037 О | — | — | — | 350 200,58 | 1 302 616,75 | — | | |
| н16038 О | — | — | — | 350 198,99 | 1 302 609,68 | — | | |
| н16035 О | — | — | — | 350 202,45 | 1 302 608,90 | — | | |

**2. Сведения о характеристиках объекта недвижимости с кадастровым номером** 68:30:0001023:102 :

| № п/п | Наименование характеристики | Значение характеристики |
|---|---|---|
| 1 | 2 | 3 |
| 1. | Вид объекта недвижимости | Здание |
| 2. | Ранее присвоенный государственный учетный номер (инвентарный) здания, сооружения, объекта незавершенного строительства | — |
| 3. | Кадастровый номер земельного участка (земельных участков), в границах которого (которых) расположены здание, сооружение, объект незавершенного строительства | 68:30:0001068:18 |
| 4. | Уникальный учетный номер кадастрового квартала, в границах которого расположены здание, сооружение, объект незавершенного строительства | 68:30:0001068 |
| 5. | Адрес здания, сооружения, объекта незавершенного строительства | — |
| 5.1. | Сведения о местоположении здания, сооружения, объекта незавершенного строительства (при отсутствии адреса) в структурированном в соответствии с федеральной информационной адресной системой виде | — |
| 5.2. | Дополнительные сведения о местоположении | — |
| 6. | Иные сведения | — |

**3. Пояснения к сведениям об объекте недвижимости с кадастровым номером** 68:30:0001023:102 :

| | |
|---|---|
| 1. | — |

**1. Сведения о характерных точках контура объекта недвижимости с кадастровым номером** 68:30:0001023:107 :

Система координат МСК-68, зона 1 Зона № 1

| Обозначение характерных точек границ | Содержатся в Едином государственном реестре недвижимости | | | Определены в ходе выполнения комплексных кадастровых работ | | | Метод определения координат | Формулы, примененные для расчета средней квадратической погрешности определения координат характерных точек (Mt), м, с подставленными в такие формулы значениями и итоговые (вычисленные) значения Mt, м |
|---|---|---|---|---|---|---|---|---|
| | координаты, м | | Радиус, м | координаты, м | | Радиус, м | | |
| | X | Y | R | X | Y | R | | |
| 1 | 2 | 3 | 4 | 5 | 6 | 7 | 8 | 9 |
| н16049 О | — | — | — | 350 305,78 | 1 302 588,40 | — | Метод спутниковых геодезических измерений (определений) | √(0,08^2 + 0,06^2) = 0,10 |

| 1 | 2 | 3 | 4 | 5 | 6 | 7 | 8 | 9 |
|---|---|---|---|---|---|---|---|---|
| н16050 О | — | — | — | 350 299,84 | 1 302 589,31 | — | Метод спутниковых геодезических измерений (определений) | √(0,08^2 + 0,06^2) = 0,10 |
| н16051 О | — | — | — | 350 297,99 | 1 302 577,16 | — | | |
| н16052 О | — | — | — | 350 303,93 | 1 302 576,25 | — | | |
| н16049 О | — | — | — | 350 305,78 | 1 302 588,40 | — | | |

**2. Сведения о характеристиках объекта недвижимости с кадастровым номером** 68:30:0001023:107 :

| № п/п | Наименование характеристики | Значение характеристики |
|---|---|---|
| 1 | 2 | 3 |
| 1. | Вид объекта недвижимости | Здание |
| 2. | Ранее присвоенный государственный учетный номер (инвентарный) здания, сооружения, объекта незавершенного строительства | — |
| 3. | Кадастровый номер земельного участка (земельных участков), в границах которого (которых) расположены здание, сооружение, объект незавершенного строительства | 68:30:0001068:25 |
| 4. | Уникальный учетный номер кадастрового квартала, в границах которого расположены здание, сооружение, объект незавершенного строительства | 68:30:0001068 |
| 5. | Адрес здания, сооружения, объекта незавершенного строительства | — |
| 5.1. | Сведения о местоположении здания, сооружения, объекта незавершенного строительства (при отсутствии адреса) в структурированном в соответствии с федеральной информационной адресной системой виде | — |
| 5.2. | Дополнительные сведения о местоположении | — |
| 6. | Иные сведения | — |

**3. Пояснения к сведениям об объекте недвижимости с кадастровым номером** 68:30:0001023:107 :

| | |
|---|---|
| 1. | — |

**1. Сведения о характерных точках контура объекта недвижимости с кадастровым номером** 68:30:0001023:143 :

Система координат МСК-68, зона 1 Зона № 1

| Обозначение характерных точек границ | Содержатся в Едином государственном реестре недвижимости | | | Определены в ходе выполнения комплексных кадастровых работ | | | Метод определения координат | Формулы, примененные для расчета средней квадратической погрешности определения координат характерных точек (Mt), м, с подставленными в такие формулы значениями и итоговые (вычисленные) значения Mt, м |
|---|---|---|---|---|---|---|---|---|
| | координаты, м | | Радиус, м | координаты, м | | Радиус, м | | |
| | X | Y | R | X | Y | R | | |
| 1 | 2 | 3 | 4 | 5 | 6 | 7 | 8 | 9 |
| н16165 О | — | — | — | 350 038,04 | 1 302 639,35 | — | Метод спутниковых геодезических измерений (определений) | √(0,08^2 + 0,06^2) = 0,10 |
| н16166 О | — | — | — | 350 041,21 | 1 302 651,35 | — | | |
| н16167 О | — | — | — | 350 031,19 | 1 302 653,99 | — | | |
| н16168 О | — | — | — | 350 028,03 | 1 302 642,00 | — | | |
| н16165 О | — | — | — | 350 038,04 | 1 302 639,35 | — | | |

**2. Сведения о характеристиках объекта недвижимости с кадастровым номером** 68:30:0001023:143 :

| № п/п | Наименование характеристики | Значение характеристики |
|---|---|---|
| 1 | 2 | 3 |
| 1. | Вид объекта недвижимости | Здание |
| 2. | Ранее присвоенный государственный учетный номер (инвентарный) здания, сооружения, объекта незавершенного строительства | — |
| 3. | Кадастровый номер земельного участка (земельных участков), в границах которого (которых) расположены здание, сооружение, объект незавершенного строительства | 68:30:0001068:8 |
| 4. | Уникальный учетный номер кадастрового квартала, в границах которого расположены здание, сооружение, объект незавершенного строительства | 68:30:0001068 |

| 1 | 2 | 3 |
|---|---|---|
| 5. | Адрес здания, сооружения, объекта незавершенного строительства | — |
| 5.1. | Сведения о местоположении здания, сооружения, объекта незавершенного строительства (при отсутствии адреса) в структурированном в соответствии с федеральной информационной адресной системой виде | — |
| 5.2. | Дополнительные сведения о местоположении | — |
| 6. | Иные сведения | — |

**3. Пояснения к сведениям об объекте недвижимости с кадастровым номером** 68:30:0001023:143 :

| 1. | — |
|---|---|

**1. Сведения о характерных точках контура объекта недвижимости с кадастровым номером** 68:30:0001023:144 :

Система координат МСК-68, зона 1 Зона № 1

| Обозначение характерных точек границ | Содержатся в Едином государственном реестре недвижимости | | | Определены в ходе выполнения комплексных кадастровых работ | | | Метод определения координат | Формулы, примененные для расчета средней квадратической погрешности определения координат характерных точек (Mt), м, с подставленными в такие формулы значениями и итоговые (вычисленные) значения Mt, м |
|---|---|---|---|---|---|---|---|---|
| | координаты, м | | Радиус, м | координаты, м | | Радиус, м | | |
| | X | Y | R | X | Y | R | | |
| 1 | 2 | 3 | 4 | 5 | 6 | 7 | 8 | 9 |
| н16169 О | — | — | — | 350 053,82 | 1 302 634,71 | — | Метод спутниковых геодезических измерений (определений) | √(0,08^2 + 0,06^2) = 0,10 |
| н16170 О | — | — | — | 350 057,21 | 1 302 645,80 | — | | |
| н16171 О | — | — | — | 350 050,72 | 1 302 647,78 | — | | |
| н16172 О | — | — | — | 350 047,34 | 1 302 636,69 | — | | |
| н16169 О | — | — | — | 350 053,82 | 1 302 634,71 | — | | |

**2. Сведения о характеристиках объекта недвижимости с кадастровым номером** 68:30:0001023:144 :

| № п/п | Наименование характеристики | Значение характеристики |
|---|---|---|
| 1 | 2 | 3 |
| 1. | Вид объекта недвижимости | Здание |

| 1 | 2 | 3 |
|---|---|---|
| 2. | Ранее присвоенный государственный учетный номер (инвентарный) здания, сооружения, объекта незавершенного строительства | — |
| 3. | Кадастровый номер земельного участка (земельных участков), в границах которого (которых) расположены здание, сооружение, объект незавершенного строительства | 68:30:0001068:13 |
| 4. | Уникальный учетный номер кадастрового квартала, в границах которого расположены здание, сооружение, объект незавершенного строительства | 68:30:0001068 |
| 5. | Адрес здания, сооружения, объекта незавершенного строительства | — |
| 5.1. | Сведения о местоположении здания, сооружения, объекта незавершенного строительства (при отсутствии адреса) в структурированном в соответствии с федеральной информационной адресной системой виде | — |
| 5.2. | Дополнительные сведения о местоположении | — |
| 6. | Иные сведения | — |

**3. Пояснения к сведениям об объекте недвижимости с кадастровым номером** 68:30:0001023:144 :

| 1. | — |
|---|---|

**1. Сведения о характерных точках контура объекта недвижимости с кадастровым номером** 68:30:0001023:168 :

Система координат МСК-68, зона 1 Зона № 1

| Обозначение характерных точек границ | Содержатся в Едином государственном реестре недвижимости | | | Определены в ходе выполнения комплексных кадастровых работ | | | Метод определения координат | Формулы, примененные для расчета средней квадратической погрешности определения координат характерных точек (Mt), м, с подставленными в такие формулы значениями и итоговые (вычисленные) значения Mt, м |
|---|---|---|---|---|---|---|---|---|
| | координаты, м | | Радиус, м | координаты, м | | Радиус, м | | |
| | X | Y | R | X | Y | R | | |
| 1 | 2 | 3 | 4 | 5 | 6 | 7 | 8 | 9 |
| н16197 О | — | — | — | 350 230,25 | 1 302 596,70 | — | Метод спутниковых геодезических измерений (определений) | √(0,08^2 + 0,06^2) = 0,10 |
| н16198 О | — | — | — | 350 233,50 | 1 302 608,71 | — | | |
| н16199 О | — | — | — | 350 223,44 | 1 302 611,43 | — | | |

| 1 | 2 | 3 | 4 | 5 | 6 | 7 | 8 | 9 |
|---|---|---|---|---|---|---|---|---|
| н16200 О | — | — | — | 350 220,20 | 1 302 599,43 | — | Метод спутниковых геодезических измерений (определений) | √(0,08^2 + 0,06^2) = 0,10 |
| н16197 О | — | — | — | 350 230,25 | 1 302 596,70 | — | | |

**2. Сведения о характеристиках объекта недвижимости с кадастровым номером** 68:30:0001023:168 :

| № п/п | Наименование характеристики | Значение характеристики |
|---|---|---|
| 1 | 2 | 3 |
| 1. | Вид объекта недвижимости | Здание |
| 2. | Ранее присвоенный государственный учетный номер (инвентарный) здания, сооружения, объекта незавершенного строительства | — |
| 3. | Кадастровый номер земельного участка (земельных участков), в границах которого (которых) расположены здание, сооружение, объект незавершенного строительства | 68:30:0001068:21 |
| 4. | Уникальный учетный номер кадастрового квартала, в границах которого расположены здание, сооружение, объект незавершенного строительства | 68:30:0001068 |
| 5. | Адрес здания, сооружения, объекта незавершенного строительства | — |
| 5.1. | Сведения о местоположении здания, сооружения, объекта незавершенного строительства (при отсутствии адреса) в структурированном в соответствии с федеральной информационной адресной системой виде | — |
| 5.2. | Дополнительные сведения о местоположении | — |
| 6. | Иные сведения | — |

**3. Пояснения к сведениям об объекте недвижимости с кадастровым номером** 68:30:0001023:168 :

| | |
|---|---|
| 1. | — |

**1. Сведения о характерных точках контура объекта недвижимости с кадастровым номером** 68:30:0001023:216 :

Система координат МСК-68, зона 1 Зона № 1

| Обозначение характерных точек границ | Содержатся в Едином государственном реестре недвижимости | | | Определены в ходе выполнения комплексных кадастровых работ | | | Метод определения координат | Формулы, примененные для расчета средней квадратической погрешности определения координат характерных точек (Mt), м, с подставленными в такие формулы значениями и итоговые (вычисленные) значения Mt, м |
|---|---|---|---|---|---|---|---|---|
| | координаты, м | | Радиус, м | координаты, м | | Радиус, м | | |
| | X | Y | R | X | Y | R | | |
| 1 | 2 | 3 | 4 | 5 | 6 | 7 | 8 | 9 |
| н16253 О | — | — | — | 350 281,96 | 1 302 592,83 | — | Метод спутниковых геодезических измерений (определений) | √(0,08^2 + 0,06^2) = 0,10 |
| н16254 О | — | — | — | 350 272,71 | 1 302 594,29 | — | | |
| н16255 О | — | — | — | 350 270,70 | 1 302 594,61 | — | | |
| н16256 О | — | — | — | 350 269,44 | 1 302 586,64 | — | | |
| н16257 О | — | — | — | 350 271,45 | 1 302 586,33 | — | | |
| н16258 О | — | — | — | 350 271,20 | 1 302 584,79 | — | | |
| н16259 О | — | — | — | 350 280,46 | 1 302 583,32 | — | | |
| н16253 О | — | — | — | 350 281,96 | 1 302 592,83 | — | | |

**2. Сведения о характеристиках объекта недвижимости с кадастровым номером** 68:30:0001023:216 :

| № п/п | Наименование характеристики | Значение характеристики |
|---|---|---|
| 1 | 2 | 3 |
| 1. | Вид объекта недвижимости | Здание |
| 2. | Ранее присвоенный государственный учетный номер (инвентарный) здания, сооружения, объекта незавершенного строительства | — |
| 3. | Кадастровый номер земельного участка (земельных участков), в границах которого (которых) расположены здание, сооружение, объект незавершенного строительства | 68:30:0001068:60 |

| 1 | 2 | 3 |
|---|---|---|
| 4. | Уникальный учетный номер кадастрового квартала, в границах которого расположены здание, сооружение, объект незавершенного строительства | 68:30:0001068 |
| 5. | Адрес здания, сооружения, объекта незавершенного строительства | — |
| 5.1. | Сведения о местоположении здания, сооружения, объекта незавершенного строительства (при отсутствии адреса) в структурированном в соответствии с федеральной информационной адресной системой виде | — |
| 5.2. | Дополнительные сведения о местоположении | — |
| 6. | Иные сведения | — |

**3. Пояснения к сведениям об объекте недвижимости с кадастровым номером** 68:30:0001023:216 :

| 1. | — |
|---|---|

**1. Сведения о характерных точках контура объекта недвижимости с кадастровым номером** 68:30:0001023:228 :

Система координат МСК-68, зона 1 Зона № 1

| Обозначение характерных точек границ | Содержатся в Едином государственном реестре недвижимости | | | Определены в ходе выполнения комплексных кадастровых работ | | | Метод определения координат | Формулы, примененные для расчета средней квадратической погрешности определения координат характерных точек (Mt), м, с подставленными в такие формулы значениями и итоговые (вычисленные) значения Mt, м |
|---|---|---|---|---|---|---|---|---|
| | координаты, м | | Радиус, м | координаты, м | | Радиус, м | | |
| | X | Y | R | X | Y | R | | |
| 1 | 2 | 3 | 4 | 5 | 6 | 7 | 8 | 9 |
| н16298 О | — | — | — | 350 181,13 | 1 302 602,53 | — | Метод спутниковых геодезических измерений (определений) | √(0,08^2 + 0,06^2) = 0,10 |
| н16299 О | — | — | — | 350 183,90 | 1 302 614,19 | — | | |
| н16300 О | — | — | — | 350 177,91 | 1 302 615,61 | — | | |
| н16301 О | — | — | — | 350 175,14 | 1 302 603,96 | — | | |
| н16298 О | — | — | — | 350 181,13 | 1 302 602,53 | — | | |

**2. Сведения о характеристиках объекта недвижимости с кадастровым номером** 68:30:0001023:228 :

| № п/п | Наименование характеристики | Значение характеристики |
|---|---|---|
| 1 | 2 | 3 |
| 1. | Вид объекта недвижимости | Здание |
| 2. | Ранее присвоенный государственный учетный номер (инвентарный) здания, сооружения, объекта незавершенного строительства | — |
| 3. | Кадастровый номер земельного участка (земельных участков), в границах которого (которых) расположены здание, сооружение, объект незавершенного строительства | 68:30:0001068:17 |
| 4. | Уникальный учетный номер кадастрового квартала, в границах которого расположены здание, сооружение, объект незавершенного строительства | 68:30:0001068 |
| 5. | Адрес здания, сооружения, объекта незавершенного строительства | — |
| 5.1. | Сведения о местоположении здания, сооружения, объекта незавершенного строительства (при отсутствии адреса) в структурированном в соответствии с федеральной информационной адресной системой виде | — |
| 5.2. | Дополнительные сведения о местоположении | — |
| 6. | Иные сведения | — |

**3. Пояснения к сведениям об объекте недвижимости с кадастровым номером** 68:30:0001023:228 :

| | |
|---|---|
| 1. | — |

**1. Сведения о характерных точках контура объекта недвижимости с кадастровым номером** 68:30:0001068:67 :

Система координат МСК-68, зона 1 Зона № 1

| Обозначение характерных точек границ | Содержатся в Едином государственном реестре недвижимости | | | Определены в ходе выполнения комплексных кадастровых работ | | | Метод определения координат | Формулы, примененные для расчета средней квадратической погрешности определения координат характерных точек (Mt), м, с подставленными в такие формулы значениями и итоговые (вычисленные) значения Mt, м |
|---|---|---|---|---|---|---|---|---|
| | координаты, м | | Радиус, м | координаты, м | | Радиус, м | | |
| | X | Y | R | X | Y | R | | |
| 1 | 2 | 3 | 4 | 5 | 6 | 7 | 8 | 9 |
| н5735О | — | — | — | 350 270,91 | 1 302 798,56 | — | Метод спутниковых геодезических измерений (определений) | √(0,08^2 + 0,06^2) = 0,10 |

| 1 | 2 | 3 | 4 | 5 | 6 | 7 | 8 | 9 |
|---|---|---|---|---|---|---|---|---|
| н5736О | — | — | — | 350 263,09 | 1 302 802,43 | — | Метод спутниковых геодезических измерений (определений) | √(0,08^2 + 0,06^2) = 0,10 |
| н5737О | — | — | — | 350 258,13 | 1 302 792,39 | — | | |
| н5738О | — | — | — | 350 267,93 | 1 302 787,55 | — | | |
| н5739О | — | — | — | 350 271,26 | 1 302 794,29 | — | | |
| н5740О | — | — | — | 350 269,28 | 1 302 795,26 | — | | |
| н5735О | — | — | — | 350 270,91 | 1 302 798,56 | — | | |

**2. Сведения о характеристиках объекта недвижимости с кадастровым номером** 68:30:0001068:67 :

| № п/п | Наименование характеристики | Значение характеристики |
|---|---|---|
| 1 | 2 | 3 |
| 1. | Вид объекта недвижимости | Здание |
| 2. | Ранее присвоенный государственный учетный номер (инвентарный) здания, сооружения, объекта незавершенного строительства | — |
| 3. | Кадастровый номер земельного участка (земельных участков), в границах которого (которых) расположены здание, сооружение, объект незавершенного строительства | 68:30:0001068:31 |
| 4. | Уникальный учетный номер кадастрового квартала, в границах которого расположены здание, сооружение, объект незавершенного строительства | 68:30:0001068 |
| 5. | Адрес здания, сооружения, объекта незавершенного строительства | — |
| 5.1. | Сведения о местоположении здания, сооружения, объекта незавершенного строительства (при отсутствии адреса) в структурированном в соответствии с федеральной информационной адресной системой виде | — |
| 5.2. | Дополнительные сведения о местоположении | — |
| 6. | Иные сведения | — |

**3. Пояснения к сведениям об объекте недвижимости с кадастровым номером** 68:30:0001068:67 :

| | |
|---|---|
| 1. | — |

**1. Сведения о характерных точках контура объекта недвижимости с кадастровым номером** 68:30:0001068:68 :

Система координат МСК-68, зона 1 Зона № 1

| Обозначение характерных точек границ | Содержатся в Едином государственном реестре недвижимости | | | Определены в ходе выполнения комплексных кадастровых работ | | | Метод определения координат | Формулы, примененные для расчета средней квадратической погрешности определения координат характерных точек (Mt), м, с подставленными в такие формулы значениями и итоговые (вычисленные) значения Mt, м |
|---|---|---|---|---|---|---|---|---|
| | координаты, м | | Радиус, м | координаты, м | | Радиус, м | | |
| | X | Y | R | X | Y | R | | |
| 1 | 2 | 3 | 4 | 5 | 6 | 7 | 8 | 9 |
| н5741О | — | — | — | 349 999,91 | 1 302 894,09 | — | Метод спутниковых геодезических измерений (определений) | √(0,08^2 + 0,06^2) = 0,10 |
| н5742О | — | — | — | 350 006,78 | 1 302 908,12 | — | | |
| н5743О | — | — | — | 349 999,87 | 1 302 911,50 | — | | |
| н5744О | — | — | — | 349 993,00 | 1 302 897,47 | — | | |
| н5741О | — | — | — | 349 999,91 | 1 302 894,09 | — | | |

**2. Сведения о характеристиках объекта недвижимости с кадастровым номером** 68:30:0001068:68 :

| № п/п | Наименование характеристики | Значение характеристики |
|---|---|---|
| 1 | 2 | 3 |
| 1. | Вид объекта недвижимости | Здание |
| 2. | Ранее присвоенный государственный учетный номер (инвентарный) здания, сооружения, объекта незавершенного строительства | — |
| 3. | Кадастровый номер земельного участка (земельных участков), в границах которого (которых) расположены здание, сооружение, объект незавершенного строительства | 68:30:0001068:41 |
| 4. | Уникальный учетный номер кадастрового квартала, в границах которого расположены здание, сооружение, объект незавершенного строительства | 68:30:0001068 |

| 1 | 2 | 3 |
|---|---|---|
| 5. | Адрес здания, сооружения, объекта незавершенного строительства | — |
| 5.1. | Сведения о местоположении здания, сооружения, объекта незавершенного строительства (при отсутствии адреса) в структурированном в соответствии с федеральной информационной адресной системой виде | — |
| 5.2. | Дополнительные сведения о местоположении | — |
| 6. | Иные сведения | — |

**3. Пояснения к сведениям об объекте недвижимости с кадастровым номером** 68:30:0001068:68 :

| 1. | — |
|---|---|

**1. Сведения о характерных точках контура объекта недвижимости с кадастровым номером** 68:30:0001068:69 :

Система координат МСК-68, зона 1 Зона № 1

| Обозначение характерных точек границ | Содержатся в Едином государственном реестре недвижимости | | | Определены в ходе выполнения комплексных кадастровых работ | | | Метод определения координат | Формулы, примененные для расчета средней квадратической погрешности определения координат характерных точек (Mt), м, с подставленными в такие формулы значениями и итоговые (вычисленные) значения Mt, м |
|---|---|---|---|---|---|---|---|---|
| | координаты, м | | Радиус, м | координаты, м | | Радиус, м | | |
| | X | Y | R | X | Y | R | | |
| 1 | 2 | 3 | 4 | 5 | 6 | 7 | 8 | 9 |
| н5745О | — | — | — | 350 322,14 | 1 302 752,25 | — | Метод спутниковых геодезических измерений (определений) | √(0,08^2 + 0,06^2) = 0,10 |
| н5746О | — | — | — | 350 315,47 | 1 302 741,51 | — | | |
| н5747О | — | — | — | 350 320,18 | 1 302 738,58 | — | | |
| н5748О | — | — | — | 350 326,85 | 1 302 749,32 | — | | |
| н5749О | — | — | — | 350 328,56 | 1 302 752,08 | — | | |
| н5750О | — | — | — | 350 325,82 | 1 302 753,78 | — | | |
| н5751О | — | — | — | 350 324,11 | 1 302 751,03 | — | | |

| 1 | 2 | 3 | 4 | 5 | 6 | 7 | 8 | 9 |
|---|---|---|---|---|---|---|---|---|
| н5745О | — | — | — | 350 322,14 | 1 302 752,25 | — | Метод спутниковых геодезических измерений (определений) | √(0,08^2 + 0,06^2) = 0,10 |

**2. Сведения о характеристиках объекта недвижимости с кадастровым номером** 68:30:0001068:69 :

| № п/п | Наименование характеристики | Значение характеристики |
|---|---|---|
| 1 | 2 | 3 |
| 1. | Вид объекта недвижимости | Здание |
| 2. | Ранее присвоенный государственный учетный номер (инвентарный) здания, сооружения, объекта незавершенного строительства | — |
| 3. | Кадастровый номер земельного участка (земельных участков), в границах которого (которых) расположены здание, сооружение, объект незавершенного строительства | 68:30:0001068:28 |
| 4. | Уникальный учетный номер кадастрового квартала, в границах которого расположены здание, сооружение, объект незавершенного строительства | 68:30:0001068 |
| 5. | Адрес здания, сооружения, объекта незавершенного строительства | — |
| 5.1. | Сведения о местоположении здания, сооружения, объекта незавершенного строительства (при отсутствии адреса) в структурированном в соответствии с федеральной информационной адресной системой виде | — |
| 5.2. | Дополнительные сведения о местоположении | — |
| 6. | Иные сведения | — |

**3. Пояснения к сведениям об объекте недвижимости с кадастровым номером** 68:30:0001068:69 :

| 1. | — |
|---|---|

**1. Сведения о характерных точках контура объекта недвижимости с кадастровым номером** 68:30:0001068:70 :

Система координат МСК-68, зона 1 Зона № 1

| Обозначение характерных точек границ | Содержатся в Едином государственном реестре недвижимости | | | Определены в ходе выполнения комплексных кадастровых работ | | | Метод определения координат | Формулы, примененные для расчета средней квадратической погрешности определения координат характерных точек (Mt), м, с подставленными в такие формулы значениями и итоговые (вычисленные) значения Mt, м |
|---|---|---|---|---|---|---|---|---|
| | координаты, м | | Радиус, м | координаты, м | | Радиус, м | | |
| | X | Y | R | X | Y | R | | |

| 1 | 2 | 3 | 4 | 5 | 6 | 7 | 8 | 9 |
|---|---|---|---|---|---|---|---|---|
| н5752О | — | — | — | 350 236,03 | 1 302 803,99 | — | Метод спутниковых геодезических измерений (определений) | √(0,08^2 + 0,06^2) = 0,10 |
| н5753О | — | — | — | 350 239,60 | 1 302 812,23 | — | | |
| н5754О | — | — | — | 350 234,76 | 1 302 814,33 | — | | |
| н5755О | — | — | — | 350 231,19 | 1 302 806,09 | — | | |
| н5752О | — | — | — | 350 236,03 | 1 302 803,99 | — | | |

**2. Сведения о характеристиках объекта недвижимости с кадастровым номером** 68:30:0001068:70 :

| № п/п | Наименование характеристики | Значение характеристики |
|---|---|---|
| 1 | 2 | 3 |
| 1. | Вид объекта недвижимости | Здание |
| 2. | Ранее присвоенный государственный учетный номер (инвентарный) здания, сооружения, объекта незавершенного строительства | — |
| 3. | Кадастровый номер земельного участка (земельных участков), в границах которого (которых) расположены здание, сооружение, объект незавершенного строительства | 68:30:0001068:91 |
| 4. | Уникальный учетный номер кадастрового квартала, в границах которого расположены здание, сооружение, объект незавершенного строительства | 68:30:0001068 |
| 5. | Адрес здания, сооружения, объекта незавершенного строительства | — |
| 5.1. | Сведения о местоположении здания, сооружения, объекта незавершенного строительства (при отсутствии адреса) в структурированном в соответствии с федеральной информационной адресной системой виде | — |
| 5.2. | Дополнительные сведения о местоположении | — |
| 6. | Иные сведения | — |

**3. Пояснения к сведениям об объекте недвижимости с кадастровым номером** 68:30:0001068:70 :

| | |
|---|---|
| 1. | — |

**1. Сведения о характерных точках контура объекта недвижимости с кадастровым номером** 68:30:0001068:71 :

Система координат МСК-68, зона 1 Зона № 1

| Обозначение характерных точек границ | Содержатся в Едином государственном реестре недвижимости | | | Определены в ходе выполнения комплексных кадастровых работ | | | Метод определения координат | Формулы, примененные для расчета средней квадратической погрешности определения координат характерных точек (Mt), м, с подставленными в такие формулы значениями и итоговые (вычисленные) значения Mt, м |
|---|---|---|---|---|---|---|---|---|
| | координаты, м | | Радиус, м | координаты, м | | Радиус, м | | |
| | X | Y | R | X | Y | R | | |
| 1 | 2 | 3 | 4 | 5 | 6 | 7 | 8 | 9 |
| н5756О | — | — | — | 349 969,90 | 1 302 842,01 | — | Метод спутниковых геодезических измерений (определений) | √(0,08^2 + 0,06^2) = 0,10 |
| н5757О | — | — | — | 349 965,83 | 1 302 833,70 | — | | |
| н5758О | — | — | — | 349 971,20 | 1 302 831,07 | — | | |
| н5759О | — | — | — | 349 975,27 | 1 302 839,37 | — | | |
| н5756О | — | — | — | 349 969,90 | 1 302 842,01 | — | | |

**2. Сведения о характеристиках объекта недвижимости с кадастровым номером** 68:30:0001068:71 :

| № п/п | Наименование характеристики | Значение характеристики |
|---|---|---|
| 1 | 2 | 3 |
| 1. | Вид объекта недвижимости | Здание |
| 2. | Ранее присвоенный государственный учетный номер (инвентарный) здания, сооружения, объекта незавершенного строительства | — |
| 3. | Кадастровый номер земельного участка (земельных участков), в границах которого (которых) расположены здание, сооружение, объект незавершенного строительства | 68:30:0001068:45 |
| 4. | Уникальный учетный номер кадастрового квартала, в границах которого расположены здание, сооружение, объект незавершенного строительства | 68:30:0001068 |

| 1 | 2 | 3 |
|---|---|---|
| 5. | Адрес здания, сооружения, объекта незавершенного строительства | — |
| 5.1. | Сведения о местоположении здания, сооружения, объекта незавершенного строительства (при отсутствии адреса) в структурированном в соответствии с федеральной информационной адресной системой виде | — |
| 5.2. | Дополнительные сведения о местоположении | — |
| 6. | Иные сведения | — |

**3. Пояснения к сведениям об объекте недвижимости с кадастровым номером** 68:30:0001068:71 :

| 1. | — |
|---|---|

**1. Сведения о характерных точках контура объекта недвижимости с кадастровым номером** 68:30:0001068:72 :

Система координат МСК-68, зона 1 Зона № 1

| Обозначение характерных точек границ | Содержатся в Едином государственном реестре недвижимости | | | Определены в ходе выполнения комплексных кадастровых работ | | | Метод определения координат | Формулы, примененные для расчета средней квадратической погрешности определения координат характерных точек (Mt), м, с подставленными в такие формулы значениями и итоговые (вычисленные) значения Mt, м |
|---|---|---|---|---|---|---|---|---|
| | координаты, м | | Радиус, м | координаты, м | | Радиус, м | | |
| | X | Y | R | X | Y | R | | |
| 1 | 2 | 3 | 4 | 5 | 6 | 7 | 8 | 9 |
| н5760О | — | — | — | 349 946,45 | 1 302 799,10 | — | Метод спутниковых геодезических измерений (определений) | √(0,08^2 + 0,06^2) = 0,10 |
| н5761О | — | — | — | 349 941,10 | 1 302 787,99 | — | | |
| н5762О | — | — | — | 349 950,31 | 1 302 783,56 | — | | |
| н5763О | — | — | — | 349 955,66 | 1 302 794,67 | — | | |
| н5760О | — | — | — | 349 946,45 | 1 302 799,10 | — | | |

**2. Сведения о характеристиках объекта недвижимости с кадастровым номером** 68:30:0001068:72 :

| № п/п | Наименование характеристики | Значение характеристики |
|---|---|---|
| 1 | 2 | 3 |
| 1. | Вид объекта недвижимости | Здание |

| 1 | 2 | 3 |
|---|---|---|
| 2. | Ранее присвоенный государственный учетный номер (инвентарный) здания, сооружения, объекта незавершенного строительства | — |
| 3. | Кадастровый номер земельного участка (земельных участков), в границах которого (которых) расположены здание, сооружение, объект незавершенного строительства | 68:30:0001068:48 |
| 4. | Уникальный учетный номер кадастрового квартала, в границах которого расположены здание, сооружение, объект незавершенного строительства | 68:30:0001068 |
| 5. | Адрес здания, сооружения, объекта незавершенного строительства | — |
| 5.1. | Сведения о местоположении здания, сооружения, объекта незавершенного строительства (при отсутствии адреса) в структурированном в соответствии с федеральной информационной адресной системой виде | — |
| 5.2. | Дополнительные сведения о местоположении | — |
| 6. | Иные сведения | — |

**3. Пояснения к сведениям об объекте недвижимости с кадастровым номером** 68:30:0001068:72 :

| 1. | — |
|---|---|

**1. Сведения о характерных точках контура объекта недвижимости с кадастровым номером** 68:30:0001068:73 :

Система координат МСК-68, зона 1 Зона № 1

| Обозначение характерных точек границ | Содержатся в Едином государственном реестре недвижимости | | | Определены в ходе выполнения комплексных кадастровых работ | | | Метод определения координат | Формулы, примененные для расчета средней квадратической погрешности определения координат характерных точек (Mt), м, с подставленными в такие формулы значениями и итоговые (вычисленные) значения Mt, м |
|---|---|---|---|---|---|---|---|---|
| | координаты, м | | Радиус, м | координаты, м | | Радиус, м | | |
| | X | Y | R | X | Y | R | | |
| 1 | 2 | 3 | 4 | 5 | 6 | 7 | 8 | 9 |
| н5764О | — | — | — | 350 164,75 | 1 302 870,67 | — | Метод спутниковых геодезических измерений (определений) | √(0,08^2 + 0,06^2) = 0,10 |
| н5765О | — | — | — | 350 156,80 | 1 302 875,35 | — | | |
| н5766О | — | — | — | 350 151,59 | 1 302 866,50 | — | | |

| 1 | 2 | 3 | 4 | 5 | 6 | 7 | 8 | 9 |
|---|---|---|---|---|---|---|---|---|
| н5767О | — | — | — | 350 159,53 | 1 302 861,82 | — | Метод спутниковых геодезических измерений (определений) | √(0,08^2 + 0,06^2) = 0,10 |
| н5768О | — | — | — | 350 161,07 | 1 302 864,43 | — | | |
| н5769О | — | — | — | 350 162,95 | 1 302 863,32 | — | | |
| н5770О | — | — | — | 350 165,34 | 1 302 867,39 | — | | |
| н5771О | — | — | — | 350 163,46 | 1 302 868,49 | — | | |
| н5764О | — | — | — | 350 164,75 | 1 302 870,67 | — | | |

**2. Сведения о характеристиках объекта недвижимости с кадастровым номером** 68:30:0001068:73 :

| № п/п | Наименование характеристики | Значение характеристики |
|---|---|---|
| 1 | 2 | 3 |
| 1. | Вид объекта недвижимости | Здание |
| 2. | Ранее присвоенный государственный учетный номер (инвентарный) здания, сооружения, объекта незавершенного строительства | — |
| 3. | Кадастровый номер земельного участка (земельных участков), в границах которого (которых) расположены здание, сооружение, объект незавершенного строительства | 68:30:0001068:33 |
| 4. | Уникальный учетный номер кадастрового квартала, в границах которого расположены здание, сооружение, объект незавершенного строительства | 68:30:0001068 |
| 5. | Адрес здания, сооружения, объекта незавершенного строительства | — |
| 5.1. | Сведения о местоположении здания, сооружения, объекта незавершенного строительства (при отсутствии адреса) в структурированном в соответствии с федеральной информационной адресной системой виде | — |
| 5.2. | Дополнительные сведения о местоположении | — |
| 6. | Иные сведения | — |

**3. Пояснения к сведениям об объекте недвижимости с кадастровым номером** 68:30:0001068:73 :

| | |
|---|---|
| 1. | — |

**1. Сведения о характерных точках контура объекта недвижимости с кадастровым номером** 68:30:0001068:74 :

Система координат МСК-68, зона 1 Зона № 1

| Обозначение характерных точек границ | Содержатся в Едином государственном реестре недвижимости | | | Определены в ходе выполнения комплексных кадастровых работ | | | Метод определения координат | Формулы, примененные для расчета средней квадратической погрешности определения координат характерных точек (Mt), м, с подставленными в такие формулы значениями и итоговые (вычисленные) значения Mt, м |
|---|---|---|---|---|---|---|---|---|
| | координаты, м | | Радиус, м | координаты, м | | Радиус, м | | |
| | X | Y | R | X | Y | R | | |
| 1 | 2 | 3 | 4 | 5 | 6 | 7 | 8 | 9 |
| н5772О | — | — | — | 349 989,92 | 1 302 861,87 | — | Метод спутниковых геодезических измерений (определений) | √(0,08^2 + 0,06^2) = 0,10 |
| н5773О | — | — | — | 349 981,79 | 1 302 865,94 | — | | |
| н5774О | — | — | — | 349 978,34 | 1 302 859,05 | — | | |
| н5775О | — | — | — | 349 984,04 | 1 302 856,20 | — | | |
| н5776О | — | — | — | 349 983,27 | 1 302 854,68 | — | | |
| н5777О | — | — | — | 349 985,72 | 1 302 853,46 | — | | |
| н5778О | — | — | — | 349 987,40 | 1 302 856,83 | — | | |
| н5779О | — | — | — | 349 989,41 | 1 302 855,83 | — | | |
| н5780О | — | — | — | 349 991,32 | 1 302 859,65 | — | | |
| н5781О | — | — | — | 349 989,32 | 1 302 860,66 | — | | |
| н5772О | — | — | — | 349 989,92 | 1 302 861,87 | — | | |

**2. Сведения о характеристиках объекта недвижимости с кадастровым номером** 68:30:0001068:74 :

| № п/п | Наименование характеристики | Значение характеристики |
|---|---|---|
| 1 | 2 | 3 |
| 1. | Вид объекта недвижимости | Здание |

| 1 | 2 | 3 |
|---|---|---|
| 2. | Ранее присвоенный государственный учетный номер (инвентарный) здания, сооружения, объекта незавершенного строительства | — |
| 3. | Кадастровый номер земельного участка (земельных участков), в границах которого (которых) расположены здание, сооружение, объект незавершенного строительства | 68:30:0001068:44 |
| 4. | Уникальный учетный номер кадастрового квартала, в границах которого расположены здание, сооружение, объект незавершенного строительства | 68:30:0001068 |
| 5. | Адрес здания, сооружения, объекта незавершенного строительства | — |
| 5.1. | Сведения о местоположении здания, сооружения, объекта незавершенного строительства (при отсутствии адреса) в структурированном в соответствии с федеральной информационной адресной системой виде | — |
| 5.2. | Дополнительные сведения о местоположении | — |
| 6. | Иные сведения | — |

**3. Пояснения к сведениям об объекте недвижимости с кадастровым номером** 68:30:0001068:74 :

| 1. | — |
|---|---|

**1. Сведения о характерных точках контура объекта недвижимости с кадастровым номером** 68:30:0001068:75 :

Система координат МСК-68, зона 1 Зона № 1

| Обозначение характерных точек границ | Содержатся в Едином государственном реестре недвижимости | | | Определены в ходе выполнения комплексных кадастровых работ | | | Метод определения координат | Формулы, примененные для расчета средней квадратической погрешности определения координат характерных точек (Mt), м, с подставленными в такие формулы значениями и итоговые (вычисленные) значения Mt, м |
|---|---|---|---|---|---|---|---|---|
| | координаты, м | | Радиус, м | координаты, м | | Радиус, м | | |
| | X | Y | R | X | Y | R | | |
| 1 | 2 | 3 | 4 | 5 | 6 | 7 | 8 | 9 |
| н5782О | — | — | — | 349 922,00 | 1 302 724,74 | — | Метод спутниковых геодезических измерений (определений) | √(0,08^2 + 0,06^2) = 0,10 |
| н5783О | — | — | — | 349 926,86 | 1 302 734,92 | — | | |
| н5784О | — | — | — | 349 928,17 | 1 302 734,29 | — | | |

| 1 | 2 | 3 | 4 | 5 | 6 | 7 | 8 | 9 |
|---|---|---|---|---|---|---|---|---|
| н5785О | — | — | — | 349 929,09 | 1 302 736,22 | — | Метод спутниковых геодезических измерений (определений) | √(0,08^2 + 0,06^2) = 0,10 |
| н5786О | — | — | — | 349 918,02 | 1 302 741,51 | — | | |
| н5787О | — | — | — | 349 916,61 | 1 302 738,56 | — | | |
| н5788О | — | — | — | 349 918,28 | 1 302 737,77 | — | | |
| н5789О | — | — | — | 349 913,90 | 1 302 728,61 | — | | |
| н5790О | — | — | — | 349 919,84 | 1 302 725,77 | — | | |
| н5782О | — | — | — | 349 922,00 | 1 302 724,74 | — | | |

**2. Сведения о характеристиках объекта недвижимости с кадастровым номером** 68:30:0001068:75 :

| № п/п | Наименование характеристики | Значение характеристики |
|---|---|---|
| 1 | 2 | 3 |
| 1. | Вид объекта недвижимости | Здание |
| 2. | Ранее присвоенный государственный учетный номер (инвентарный) здания, сооружения, объекта незавершенного строительства | — |
| 3. | Кадастровый номер земельного участка (земельных участков), в границах которого (которых) расположены здание, сооружение, объект незавершенного строительства | 68:30:0001068:50 |
| 4. | Уникальный учетный номер кадастрового квартала, в границах которого расположены здание, сооружение, объект незавершенного строительства | 68:30:0001068 |
| 5. | Адрес здания, сооружения, объекта незавершенного строительства | — |
| 5.1. | Сведения о местоположении здания, сооружения, объекта незавершенного строительства (при отсутствии адреса) в структурированном в соответствии с федеральной информационной адресной системой виде | — |
| 5.2. | Дополнительные сведения о местоположении | — |
| 6. | Иные сведения | — |

| **3. Пояснения к сведениям об объекте недвижимости с кадастровым номером** 68:30:0001068:75 : | |
|---|---|
| 1. | — |

**1. Сведения о характерных точках контура объекта недвижимости с кадастровым номером** 68:30:0001068:76 :

Система координат МСК-68, зона 1 Зона № 1

| Обозначение характерных точек границ | Содержатся в Едином государственном реестре недвижимости | | | Определены в ходе выполнения комплексных кадастровых работ | | | Метод определения координат | Формулы, примененные для расчета средней квадратической погрешности определения координат характерных точек (Mt), м, с подставленными в такие формулы значениями и итоговые (вычисленные) значения Mt, м |
|---|---|---|---|---|---|---|---|---|
| | координаты, м | | Радиус, м | координаты, м | | Радиус, м | | |
| | X | Y | R | X | Y | R | | |
| 1 | 2 | 3 | 4 | 5 | 6 | 7 | 8 | 9 |
| н5791О | — | — | — | 349 960,99 | 1 302 803,20 | — | Метод спутниковых геодезических измерений (определений) | √(0,08^2 + 0,06^2) = 0,10 |
| н5792О | — | — | — | 349 962,53 | 1 302 806,31 | — | | |
| н5793О | — | — | — | 349 964,00 | 1 302 805,57 | — | | |
| н5794О | — | — | — | 349 965,25 | 1 302 808,20 | — | | |
| н5795О | — | — | — | 349 963,85 | 1 302 808,94 | — | | |
| н5796О | — | — | — | 349 965,21 | 1 302 811,69 | — | | |
| н5797О | — | — | — | 349 956,62 | 1 302 815,95 | — | | |
| н5798О | — | — | — | 349 952,41 | 1 302 807,46 | — | | |
| н5791О | — | — | — | 349 960,99 | 1 302 803,20 | — | | |

**2. Сведения о характеристиках объекта недвижимости с кадастровым номером** 68:30:0001068:76 :

| № п/п | Наименование характеристики | Значение характеристики |
|---|---|---|
| 1 | 2 | 3 |
| 1. | Вид объекта недвижимости | Здание |

| 1 | 2 | 3 |
|---|---|---|
| 2. | Ранее присвоенный государственный учетный номер (инвентарный) здания, сооружения, объекта незавершенного строительства | — |
| 3. | Кадастровый номер земельного участка (земельных участков), в границах которого (которых) расположены здание, сооружение, объект незавершенного строительства | 68:30:0001068:46 |
| 4. | Уникальный учетный номер кадастрового квартала, в границах которого расположены здание, сооружение, объект незавершенного строительства | 68:30:0001068 |
| 5. | Адрес здания, сооружения, объекта незавершенного строительства | — |
| 5.1. | Сведения о местоположении здания, сооружения, объекта незавершенного строительства (при отсутствии адреса) в структурированном в соответствии с федеральной информационной адресной системой виде | — |
| 5.2. | Дополнительные сведения о местоположении | — |
| 6. | Иные сведения | — |

**3. Пояснения к сведениям об объекте недвижимости с кадастровым номером** 68:30:0001068:76 :

| 1. | — |
|---|---|

**1. Сведения о характерных точках контура объекта недвижимости с кадастровым номером** 68:30:0001068:78 :

Система координат МСК-68, зона 1 Зона № 1

| Обозначение характерных точек границ | Содержатся в Едином государственном реестре недвижимости | | | Определены в ходе выполнения комплексных кадастровых работ | | | Метод определения координат | Формулы, примененные для расчета средней квадратической погрешности определения координат характерных точек (Mt), м, с подставленными в такие формулы значениями и итоговые (вычисленные) значения Mt, м |
|---|---|---|---|---|---|---|---|---|
| | координаты, м | | Радиус, м | координаты, м | | Радиус, м | | |
| | X | Y | R | X | Y | R | | |
| 1 | 2 | 3 | 4 | 5 | 6 | 7 | 8 | 9 |
| н5799О | — | — | — | 350 278,10 | 1 302 752,26 | — | Метод спутниковых геодезических измерений (определений) | √(0,08^2 + 0,06^2) = 0,10 |
| н5800О | — | — | — | 350 286,13 | 1 302 750,47 | — | | |
| н5801О | — | — | — | 350 286,43 | 1 302 752,15 | — | | |

| 1 | 2 | 3 | 4 | 5 | 6 | 7 | 8 | 9 |
|---|---|---|---|---|---|---|---|---|
| н5802О | — | — | — | 350 291,13 | 1 302 751,25 | — | Метод спутниковых геодезических измерений (определений) | √(0,08^2 + 0,06^2) = 0,10 |
| н5803О | — | — | — | 350 292,09 | 1 302 756,45 | — | | |
| н5804О | — | — | — | 350 288,10 | 1 302 757,38 | — | | |
| н5805О | — | — | — | 350 287,80 | 1 302 756,12 | — | | |
| н5806О | — | — | — | 350 279,55 | 1 302 758,05 | — | | |
| н5799О | — | — | — | 350 278,10 | 1 302 752,26 | — | | |

**2. Сведения о характеристиках объекта недвижимости с кадастровым номером** 68:30:0001068:78 :

| № п/п | Наименование характеристики | Значение характеристики |
|---|---|---|
| 1 | 2 | 3 |
| 1. | Вид объекта недвижимости | Здание |
| 2. | Ранее присвоенный государственный учетный номер (инвентарный) здания, сооружения, объекта незавершенного строительства | — |
| 3. | Кадастровый номер земельного участка (земельных участков), в границах которого (которых) расположены здание, сооружение, объект незавершенного строительства | 68:30:0001068:29 |
| 4. | Уникальный учетный номер кадастрового квартала, в границах которого расположены здание, сооружение, объект незавершенного строительства | 68:30:0001068 |
| 5. | Адрес здания, сооружения, объекта незавершенного строительства | — |
| 5.1. | Сведения о местоположении здания, сооружения, объекта незавершенного строительства (при отсутствии адреса) в структурированном в соответствии с федеральной информационной адресной системой виде | — |
| 5.2. | Дополнительные сведения о местоположении | — |
| 6. | Иные сведения | — |

**3. Пояснения к сведениям об объекте недвижимости с кадастровым номером** 68:30:0001068:78 :

| | |
|---|---|
| 1. | — |

**1. Сведения о характерных точках контура объекта недвижимости с кадастровым номером** 68:30:0001068:80 :

Система координат МСК-68, зона 1 Зона № 1

| Обозначение характерных точек границ | Содержатся в Едином государственном реестре недвижимости | | | Определены в ходе выполнения комплексных кадастровых работ | | | Метод определения координат | Формулы, примененные для расчета средней квадратической погрешности определения координат характерных точек (Mt), м, с подставленными в такие формулы значениями и итоговые (вычисленные) значения Mt, м |
|---|---|---|---|---|---|---|---|---|
| | координаты, м | | Радиус, м | координаты, м | | Радиус, м | | |
| | X | Y | R | X | Y | R | | |
| 1 | 2 | 3 | 4 | 5 | 6 | 7 | 8 | 9 |
| н5807О | — | — | — | 350 197,45 | 1 302 847,01 | — | Метод спутниковых геодезических измерений (определений) | √(0,08^2 + 0,06^2) = 0,10 |
| н5808О | — | — | — | 350 190,59 | 1 302 849,96 | — | | |
| н5809О | — | — | — | 350 186,59 | 1 302 840,67 | — | | |
| н5810О | — | — | — | 350 191,68 | 1 302 838,48 | — | | |
| н5811О | — | — | — | 350 190,86 | 1 302 836,59 | — | | |
| н5812О | — | — | — | 350 194,63 | 1 302 834,96 | — | | |
| н5813О | — | — | — | 350 199,45 | 1 302 846,15 | — | | |
| н5807О | — | — | — | 350 197,45 | 1 302 847,01 | — | | |

**2. Сведения о характеристиках объекта недвижимости с кадастровым номером** 68:30:0001068:80 :

| № п/п | Наименование характеристики | Значение характеристики |
|---|---|---|
| 1 | 2 | 3 |
| 1. | Вид объекта недвижимости | Здание |
| 2. | Ранее присвоенный государственный учетный номер (инвентарный) здания, сооружения, объекта незавершенного строительства | — |
| 3. | Кадастровый номер земельного участка (земельных участков), в границах которого (которых) расположены здание, сооружение, объект незавершенного строительства | 68:30:0001068:7 |

| 1 | 2 | 3 |
|---|---|---|
| 4. | Уникальный учетный номер кадастрового квартала, в границах которого расположены здание, сооружение, объект незавершенного строительства | 68:30:0001068 |
| 5. | Адрес здания, сооружения, объекта незавершенного строительства | — |
| 5.1. | Сведения о местоположении здания, сооружения, объекта незавершенного строительства (при отсутствии адреса) в структурированном в соответствии с федеральной информационной адресной системой виде | — |
| 5.2. | Дополнительные сведения о местоположении | — |
| 6. | Иные сведения | — |

**3. Пояснения к сведениям об объекте недвижимости с кадастровым номером** 68:30:0001068:80 :

| 1. | — |
|---|---|

**1. Сведения о характерных точках контура объекта недвижимости с кадастровым номером** 68:30:0001068:81 :

Система координат МСК-68, зона 1 Зона № 1

| Обозначение характерных точек границ | Содержатся в Едином государственном реестре недвижимости | | | Определены в ходе выполнения комплексных кадастровых работ | | | Метод определения координат | Формулы, примененные для расчета средней квадратической погрешности определения координат характерных точек (Mt), м, с подставленными в такие формулы значениями и итоговые (вычисленные) значения Mt, м |
|---|---|---|---|---|---|---|---|---|
| | координаты, м | | Радиус, м | координаты, м | | Радиус, м | | |
| | X | Y | R | X | Y | R | | |
| 1 | 2 | 3 | 4 | 5 | 6 | 7 | 8 | 9 |
| н5814О | — | — | — | 350 180,31 | 1 302 864,44 | — | Метод спутниковых геодезических измерений (определений) | √(0,08^2 + 0,06^2) = 0,10 |
| н5815О | — | — | — | 350 173,01 | 1 302 868,16 | — | | |
| н5816О | — | — | — | 350 168,97 | 1 302 860,23 | — | | |
| н5817О | — | — | — | 350 176,26 | 1 302 856,51 | — | | |
| н5814О | — | — | — | 350 180,31 | 1 302 864,44 | — | | |

| **2. Сведения о характеристиках объекта недвижимости с кадастровым номером** 68:30:0001068:81 : | | |
|---|---|---|
| № п/п | Наименование характеристики | Значение характеристики |
| 1 | 2 | 3 |
| 1. | Вид объекта недвижимости | Здание |
| 2. | Ранее присвоенный государственный учетный номер (инвентарный) здания, сооружения, объекта незавершенного строительства | — |
| 3. | Кадастровый номер земельного участка (земельных участков), в границах которого (которых) расположены здание, сооружение, объект незавершенного строительства | 68:30:0001068:32 |
| 4. | Уникальный учетный номер кадастрового квартала, в границах которого расположены здание, сооружение, объект незавершенного строительства | 68:30:0001068 |
| 5. | Адрес здания, сооружения, объекта незавершенного строительства | — |
| 5.1. | Сведения о местоположении здания, сооружения, объекта незавершенного строительства (при отсутствии адреса) в структурированном в соответствии с федеральной информационной адресной системой виде | — |
| 5.2. | Дополнительные сведения о местоположении | — |
| 6. | Иные сведения | — |

| **3. Пояснения к сведениям об объекте недвижимости с кадастровым номером** 68:30:0001068:81 : | |
|---|---|
| 1. | — |

**1. Сведения о характерных точках контура объекта недвижимости с кадастровым номером** 68:30:0001068:82 :

Система координат МСК-68, зона 1 Зона № 1

| Обозначение характерных точек границ | Содержатся в Едином государственном реестре недвижимости | | | Определены в ходе выполнения комплексных кадастровых работ | | | Метод определения координат | Формулы, примененные для расчета средней квадратической погрешности определения координат характерных точек (Mt), м, с подставленными в такие формулы значениями и итоговые (вычисленные) значения Mt, м |
|---|---|---|---|---|---|---|---|---|
| | координаты, м | | Радиус, м | координаты, м | | Радиус, м | | |
| | X | Y | R | X | Y | R | | |
| 1 | 2 | 3 | 4 | 5 | 6 | 7 | 8 | 9 |
| н5818О | — | — | — | 350 147,65 | 1 302 878,64 | — | Метод спутниковых геодезических измерений (определений) | √(0,08^2 + 0,06^2) = 0,10 |

| 1 | 2 | 3 | 4 | 5 | 6 | 7 | 8 | 9 |
|---|---|---|---|---|---|---|---|---|
| н5819О | — | — | — | 350 153,31 | 1 302 886,11 | — | Метод спутниковых геодезических измерений (определений) | √(0,08^2 + 0,06^2) = 0,10 |
| н5820О | — | — | — | 350 147,43 | 1 302 890,56 | — | | |
| н5821О | — | — | — | 350 141,77 | 1 302 883,09 | — | | |
| н5818О | — | — | — | 350 147,65 | 1 302 878,64 | — | | |

**2. Сведения о характеристиках объекта недвижимости с кадастровым номером** 68:30:0001068:82 :

| № п/п | Наименование характеристики | Значение характеристики |
|---|---|---|
| 1 | 2 | 3 |
| 1. | Вид объекта недвижимости | Здание |
| 2. | Ранее присвоенный государственный учетный номер (инвентарный) здания, сооружения, объекта незавершенного строительства | — |
| 3. | Кадастровый номер земельного участка (земельных участков), в границах которого (которых) расположены здание, сооружение, объект незавершенного строительства | 68:30:0001068:34 |
| 4. | Уникальный учетный номер кадастрового квартала, в границах которого расположены здание, сооружение, объект незавершенного строительства | 68:30:0001068 |
| 5. | Адрес здания, сооружения, объекта незавершенного строительства | — |
| 5.1. | Сведения о местоположении здания, сооружения, объекта незавершенного строительства (при отсутствии адреса) в структурированном в соответствии с федеральной информационной адресной системой виде | — |
| 5.2. | Дополнительные сведения о местоположении | — |
| 6. | Иные сведения | — |

**3. Пояснения к сведениям об объекте недвижимости с кадастровым номером** 68:30:0001068:82 :

| | |
|---|---|
| 1. | — |

**1. Сведения о характерных точках контура объекта недвижимости с кадастровым номером** 68:30:0001068:84 :

Система координат МСК-68, зона 1 Зона № 1

| Обозначение характерных точек границ | Содержатся в Едином государственном реестре недвижимости | | | Определены в ходе выполнения комплексных кадастровых работ | | | Метод определения координат | Формулы, примененные для расчета средней квадратической погрешности определения координат характерных точек (Mt), м, с подставленными в такие формулы значениями и итоговые (вычисленные) значения Mt, м |
|---|---|---|---|---|---|---|---|---|
| | координаты, м | | Радиус, м | координаты, м | | Радиус, м | | |
| | X | Y | R | X | Y | R | | |
| 1 | 2 | 3 | 4 | 5 | 6 | 7 | 8 | 9 |
| н5822О | — | — | — | 350 234,29 | 1 302 829,10 | — | Метод спутниковых геодезических измерений (определений) | √(0,08^2 + 0,06^2) = 0,10 |
| н5823О | — | — | — | 350 227,79 | 1 302 832,20 | — | | |
| н5824О | — | — | — | 350 228,92 | 1 302 834,57 | — | | |
| н5825О | — | — | — | 350 226,55 | 1 302 835,69 | — | | |
| н5826О | — | — | — | 350 225,42 | 1 302 833,32 | — | | |
| н5827О | — | — | — | 350 220,17 | 1 302 822,29 | — | | |
| н5828О | — | — | — | 350 229,04 | 1 302 818,07 | — | | |
| н5822О | — | — | — | 350 234,29 | 1 302 829,10 | — | | |

**2. Сведения о характеристиках объекта недвижимости с кадастровым номером** 68:30:0001068:84 :

| № п/п | Наименование характеристики | Значение характеристики |
|---|---|---|
| 1 | 2 | 3 |
| 1. | Вид объекта недвижимости | Здание |
| 2. | Ранее присвоенный государственный учетный номер (инвентарный) здания, сооружения, объекта незавершенного строительства | — |
| 3. | Кадастровый номер земельного участка (земельных участков), в границах которого (которых) расположены здание, сооружение, объект незавершенного строительства | 68:30:0001068:62 |

| 1 | 2 | 3 |
|---|---|---|
| 4. | Уникальный учетный номер кадастрового квартала, в границах которого расположены здание, сооружение, объект незавершенного строительства | 68:30:0001068 |
| 5. | Адрес здания, сооружения, объекта незавершенного строительства | — |
| 5.1. | Сведения о местоположении здания, сооружения, объекта незавершенного строительства (при отсутствии адреса) в структурированном в соответствии с федеральной информационной адресной системой виде | — |
| 5.2. | Дополнительные сведения о местоположении | — |
| 6. | Иные сведения | — |

**3. Пояснения к сведениям об объекте недвижимости с кадастровым номером** 68:30:0001068:84 :

| 1. | — |
|---|---|

**1. Сведения о характерных точках контура объекта недвижимости с кадастровым номером** 68:30:0001068:88 :

Система координат МСК-68, зона 1 Зона № 1

| Обозначение характерных точек границ | Содержатся в Едином государственном реестре недвижимости | | | Определены в ходе выполнения комплексных кадастровых работ | | | Метод определения координат | Формулы, примененные для расчета средней квадратической погрешности определения координат характерных точек (Mt), м, с подставленными в такие формулы значениями и итоговые (вычисленные) значения Mt, м |
|---|---|---|---|---|---|---|---|---|
| | координаты, м | | Радиус, м | координаты, м | | Радиус, м | | |
| | X | Y | R | X | Y | R | | |
| 1 | 2 | 3 | 4 | 5 | 6 | 7 | 8 | 9 |
| н5843О | — | — | — | 350 423,13 | 1 302 568,49 | — | Метод спутниковых геодезических измерений (определений) | √(0,08^2 + 0,06^2) = 0,10 |
| н5844О | — | — | — | 350 412,17 | 1 302 570,73 | — | | |
| н5845О | — | — | — | 350 409,77 | 1 302 559,04 | — | | |
| н5846О | — | — | — | 350 420,73 | 1 302 556,79 | — | | |
| н5843О | — | — | — | 350 423,13 | 1 302 568,49 | — | | |

| **2. Сведения о характеристиках объекта недвижимости с кадастровым номером** 68:30:0001068:88 : | | |
|---|---|---|
| № п/п | Наименование характеристики | Значение характеристики |
| 1 | 2 | 3 |
| 1. | Вид объекта недвижимости | Здание |
| 2. | Ранее присвоенный государственный учетный номер (инвентарный) здания, сооружения, объекта незавершенного строительства | — |
| 3. | Кадастровый номер земельного участка (земельных участков), в границах которого (которых) расположены здание, сооружение, объект незавершенного строительства | 68:30:0001068:26 |
| 4. | Уникальный учетный номер кадастрового квартала, в границах которого расположены здание, сооружение, объект незавершенного строительства | 68:30:0001068 |
| 5. | Адрес здания, сооружения, объекта незавершенного строительства | — |
| 5.1. | Сведения о местоположении здания, сооружения, объекта незавершенного строительства (при отсутствии адреса) в структурированном в соответствии с федеральной информационной адресной системой виде | — |
| 5.2. | Дополнительные сведения о местоположении | — |
| 6. | Иные сведения | — |
| **3. Пояснения к сведениям об объекте недвижимости с кадастровым номером** 68:30:0001068:88 : | | |
| 1. | — | |

**1. Сведения о характерных точках контура объекта недвижимости с кадастровым номером** 68:30:0001068:90 :

Система координат МСК-68, зона 1 Зона № 1

| Обозначение характерных точек границ | Содержатся в Едином государственном реестре недвижимости | | | Определены в ходе выполнения комплексных кадастровых работ | | | Метод определения координат | Формулы, примененные для расчета средней квадратической погрешности определения координат характерных точек (Mt), м, с подставленными в такие формулы значениями и итоговые (вычисленные) значения Mt, м |
|---|---|---|---|---|---|---|---|---|
| | координаты, м | | Радиус, м | координаты, м | | Радиус, м | | |
| | X | Y | R | X | Y | R | | |
| 1 | 2 | 3 | 4 | 5 | 6 | 7 | 8 | 9 |
| н5853О | — | — | — | 350 443,54 | 1 302 543,89 | — | Метод спутниковых геодезических измерений (определений) | √(0,08^2 + 0,06^2) = 0,10 |

| 1 | 2 | 3 | 4 | 5 | 6 | 7 | 8 | 9 |
|---|---|---|---|---|---|---|---|---|
| н5854О | — | — | — | 350 445,82 | 1 302 556,33 | — | Метод спутниковых геодезических измерений (определений) | √(0,08^2 + 0,06^2) = 0,10 |
| н5855О | — | — | — | 350 437,55 | 1 302 557,85 | — | | |
| н5856О | — | — | — | 350 435,27 | 1 302 545,41 | — | | |
| н5853О | — | — | — | 350 443,54 | 1 302 543,89 | — | | |

**2. Сведения о характеристиках объекта недвижимости с кадастровым номером** 68:30:0001068:90 :

| № п/п | Наименование характеристики | Значение характеристики |
|---|---|---|
| 1 | 2 | 3 |
| 1. | Вид объекта недвижимости | Здание |
| 2. | Ранее присвоенный государственный учетный номер (инвентарный) здания, сооружения, объекта незавершенного строительства | — |
| 3. | Кадастровый номер земельного участка (земельных участков), в границах которого (которых) расположены здание, сооружение, объект незавершенного строительства | 68:30:0001068:66 |
| 4. | Уникальный учетный номер кадастрового квартала, в границах которого расположены здание, сооружение, объект незавершенного строительства | 68:30:0001068 |
| 5. | Адрес здания, сооружения, объекта незавершенного строительства | — |
| 5.1. | Сведения о местоположении здания, сооружения, объекта незавершенного строительства (при отсутствии адреса) в структурированном в соответствии с федеральной информационной адресной системой виде | — |
| 5.2. | Дополнительные сведения о местоположении | — |
| 6. | Иные сведения | — |

**3. Пояснения к сведениям об объекте недвижимости с кадастровым номером** 68:30:0001068:90 :

| | |
|---|---|
| 1. | — |

**1. Сведения о характерных точках контура объекта недвижимости с кадастровым номером** 68:30:0001068:96 :

Система координат МСК-68, зона 1 Зона № 1

| Обозначение характерных точек границ | Содержатся в Едином государственном реестре недвижимости | | | Определены в ходе выполнения комплексных кадастровых работ | | | Метод определения координат | Формулы, примененные для расчета средней квадратической погрешности определения координат характерных точек (Mt), м, с подставленными в такие формулы значениями и итоговые (вычисленные) значения Mt, м |
|---|---|---|---|---|---|---|---|---|
| | координаты, м | | Радиус, м | координаты, м | | Радиус, м | | |
| | X | Y | R | X | Y | R | | |
| 1 | 2 | 3 | 4 | 5 | 6 | 7 | 8 | 9 |
| н5857О | — | — | — | 350 591,62 | 1 304 067,61 | — | Метод спутниковых геодезических измерений (определений) | √(0,08^2 + 0,06^2) = 0,10 |
| н5858О | — | — | — | 350 606,64 | 1 304 083,68 | — | | |
| н5859О | — | — | — | 350 580,49 | 1 304 108,39 | — | | |
| н5860О | — | — | — | 350 574,74 | 1 304 102,30 | — | | |
| н5861О | — | — | — | 350 573,25 | 1 304 103,70 | — | | |
| н5862О | — | — | — | 350 569,49 | 1 304 099,73 | — | | |
| н5863О | — | — | — | 350 571,24 | 1 304 098,08 | — | | |
| н5864О | — | — | — | 350 565,64 | 1 304 092,16 | — | | |
| н5857О | — | — | — | 350 591,62 | 1 304 067,61 | — | | |

**2. Сведения о характеристиках объекта недвижимости с кадастровым номером** 68:30:0001068:96 :

| № п/п | Наименование характеристики | Значение характеристики |
|---|---|---|
| 1 | 2 | 3 |
| 1. | Вид объекта недвижимости | Здание |
| 2. | Ранее присвоенный государственный учетный номер (инвентарный) здания, сооружения, объекта незавершенного строительства | — |

| 1 | 2 | 3 |
|---|---|---|
| 3. | Кадастровый номер земельного участка (земельных участков), в границах которого (которых) расположены здание, сооружение, объект незавершенного строительства | 68:30:0001084:33, 68:30:0001084:35 |
| 4. | Уникальный учетный номер кадастрового квартала, в границах которого расположены здание, сооружение, объект незавершенного строительства | 68:30:0001084 |
| 5. | Адрес здания, сооружения, объекта незавершенного строительства | — |
| 5.1. | Сведения о местоположении здания, сооружения, объекта незавершенного строительства (при отсутствии адреса) в структурированном в соответствии с федеральной информационной адресной системой виде | — |
| 5.2. | Дополнительные сведения о местоположении | — |
| 6. | Иные сведения | — |

**3. Пояснения к сведениям об объекте недвижимости с кадастровым номером** 68:30:0001068:96 :

| 1. | — |
|---|---|

**1. Сведения о характерных точках контура объекта недвижимости с кадастровым номером** 68:30:0001068:98 :

Система координат МСК-68, зона 1 Зона № 1

| Обозначение характерных точек границ | Содержатся в Едином государственном реестре недвижимости | | | Определены в ходе выполнения комплексных кадастровых работ | | | Метод определения координат | Формулы, примененные для расчета средней квадратической погрешности определения координат характерных точек (Mt), м, с подставленными в такие формулы значениями и итоговые (вычисленные) значения Mt, м |
|---|---|---|---|---|---|---|---|---|
| | координаты, м | | Радиус, м | координаты, м | | Радиус, м | | |
| | X | Y | R | X | Y | R | | |
| 1 | 2 | 3 | 4 | 5 | 6 | 7 | 8 | 9 |
| н5865О | — | — | — | 350 048,12 | 1 302 961,25 | — | Метод спутниковых геодезических измерений (определений) | √(0,08^2 + 0,06^2) = 0,10 |
| н5866О | — | — | — | 350 056,36 | 1 302 972,18 | — | | |
| н5867О | — | — | — | 350 056,13 | 1 302 972,35 | — | | |
| н5868О | — | — | — | 350 057,27 | 1 302 973,86 | — | | |

| 1 | 2 | 3 | 4 | 5 | 6 | 7 | 8 | 9 |
|---|---|---|---|---|---|---|---|---|
| н5869О | — | — | — | 350 054,40 | 1 302 976,02 | — | Метод спутниковых геодезических измерений (определений) | √(0,08^2 + 0,06^2) = 0,10 |
| н5870О | — | — | — | 350 053,28 | 1 302 974,53 | — | | |
| н5871О | — | — | — | 350 048,86 | 1 302 977,86 | — | | |
| н5872О | — | — | — | 350 040,61 | 1 302 966,92 | — | | |
| н5865О | — | — | — | 350 048,12 | 1 302 961,25 | — | | |

**2. Сведения о характеристиках объекта недвижимости с кадастровым номером** 68:30:0001068:98 :

| № п/п | Наименование характеристики | Значение характеристики |
|---|---|---|
| 1 | 2 | 3 |
| 1. | Вид объекта недвижимости | Здание |
| 2. | Ранее присвоенный государственный учетный номер (инвентарный) здания, сооружения, объекта незавершенного строительства | — |
| 3. | Кадастровый номер земельного участка (земельных участков), в границах которого (которых) расположены здание, сооружение, объект незавершенного строительства | 68:30:0001068:6 |
| 4. | Уникальный учетный номер кадастрового квартала, в границах которого расположены здание, сооружение, объект незавершенного строительства | 68:30:0001068 |
| 5. | Адрес здания, сооружения, объекта незавершенного строительства | — |
| 5.1. | Сведения о местоположении здания, сооружения, объекта незавершенного строительства (при отсутствии адреса) в структурированном в соответствии с федеральной информационной адресной системой виде | — |
| 5.2. | Дополнительные сведения о местоположении | — |
| 6. | Иные сведения | — |

**3. Пояснения к сведениям об объекте недвижимости с кадастровым номером** 68:30:0001068:98 :

| | |
|---|---|
| 1. | — |

**1. Сведения о характерных точках контура объекта недвижимости с кадастровым номером** 68:30:0001068:100 :

Система координат МСК-68, зона 1 Зона № 1

| Обозначение характерных точек границ | Содержатся в Едином государственном реестре недвижимости | | | Определены в ходе выполнения комплексных кадастровых работ | | | Метод определения координат | Формулы, примененные для расчета средней квадратической погрешности определения координат характерных точек (Mt), м, с подставленными в такие формулы значениями и итоговые (вычисленные) значения Mt, м |
|---|---|---|---|---|---|---|---|---|
| | координаты, м | | Радиус, м | координаты, м | | Радиус, м | | |
| | X | Y | R | X | Y | R | | |
| 1 | 2 | 3 | 4 | 5 | 6 | 7 | 8 | 9 |
| н5691О | — | — | — | 349 586,47 | 1 302 750,58 | — | Метод спутниковых геодезических измерений (определений) | √(0,08^2 + 0,06^2) = 0,10 |
| н5692О | — | — | — | 349 575,56 | 1 302 754,27 | — | | |
| н5693О | — | — | — | 349 572,14 | 1 302 744,16 | — | | |
| н5694О | — | — | — | 349 583,04 | 1 302 740,47 | — | | |
| н5691О | — | — | — | 349 586,47 | 1 302 750,58 | — | | |

**2. Сведения о характеристиках объекта недвижимости с кадастровым номером** 68:30:0001068:100 :

| № п/п | Наименование характеристики | Значение характеристики |
|---|---|---|
| 1 | 2 | 3 |
| 1. | Вид объекта недвижимости | Здание |
| 2. | Ранее присвоенный государственный учетный номер (инвентарный) здания, сооружения, объекта незавершенного строительства | — |
| 3. | Кадастровый номер земельного участка (земельных участков), в границах которого (которых) расположены здание, сооружение, объект незавершенного строительства | 68:30:0003003:127 |
| 4. | Уникальный учетный номер кадастрового квартала, в границах которого расположены здание, сооружение, объект незавершенного строительства | 68:30:0001068 |

| 1 | 2 | 3 |
|---|---|---|
| 5. | Адрес здания, сооружения, объекта незавершенного строительства | — |
| 5.1. | Сведения о местоположении здания, сооружения, объекта незавершенного строительства (при отсутствии адреса) в структурированном в соответствии с федеральной информационной адресной системой виде | — |
| 5.2. | Дополнительные сведения о местоположении | — |
| 6. | Иные сведения | — |

**3. Пояснения к сведениям об объекте недвижимости с кадастровым номером** 68:30:0001068:100 :

| 1. | — |
|---|---|

**1. Сведения о характерных точках контура объекта недвижимости с кадастровым номером** 68:30:0001068:105 :

Система координат МСК-68, зона 1 Зона № 1

| Обозначение характерных точек границ | Содержатся в Едином государственном реестре недвижимости | | | Определены в ходе выполнения комплексных кадастровых работ | | | Метод определения координат | Формулы, примененные для расчета средней квадратической погрешности определения координат характерных точек (Mt), м, с подставленными в такие формулы значениями и итоговые (вычисленные) значения Mt, м |
|---|---|---|---|---|---|---|---|---|
| | координаты, м | | Радиус, м | координаты, м | | Радиус, м | | |
| | X | Y | R | X | Y | R | | |
| 1 | 2 | 3 | 4 | 5 | 6 | 7 | 8 | 9 |
| н5695О | — | — | — | 350 081,61 | 1 302 634,10 | — | Метод спутниковых геодезических измерений (определений) | √(0,08^2 + 0,06^2) = 0,10 |
| н5696О | — | — | — | 350 071,00 | 1 302 637,17 | — | | |
| н5697О | — | — | — | 350 069,08 | 1 302 630,53 | — | | |
| н5698О | — | — | — | 350 079,69 | 1 302 627,46 | — | | |
| н5695О | — | — | — | 350 081,61 | 1 302 634,10 | — | | |

**2. Сведения о характеристиках объекта недвижимости с кадастровым номером** 68:30:0001068:105 :

| № п/п | Наименование характеристики | Значение характеристики |
|---|---|---|
| 1 | 2 | 3 |
| 1. | Вид объекта недвижимости | Здание |

| 1 | 2 | 3 |
|---|---|---|
| 2. | Ранее присвоенный государственный учетный номер (инвентарный) здания, сооружения, объекта незавершенного строительства | — |
| 3. | Кадастровый номер земельного участка (земельных участков), в границах которого (которых) расположены здание, сооружение, объект незавершенного строительства | 68:30:0001068:10 |
| 4. | Уникальный учетный номер кадастрового квартала, в границах которого расположены здание, сооружение, объект незавершенного строительства | 68:30:0001068 |
| 5. | Адрес здания, сооружения, объекта незавершенного строительства | — |
| 5.1. | Сведения о местоположении здания, сооружения, объекта незавершенного строительства (при отсутствии адреса) в структурированном в соответствии с федеральной информационной адресной системой виде | — |
| 5.2. | Дополнительные сведения о местоположении | — |
| 6. | Иные сведения | — |

**3. Пояснения к сведениям об объекте недвижимости с кадастровым номером** 68:30:0001068:105 :

| 1. | — |
|---|---|

**1. Сведения о характерных точках контура объекта недвижимости с кадастровым номером** 68:30:0001068:112 :

Система координат МСК-68, зона 1 Зона № 1

| Обозначение характерных точек границ | Содержатся в Едином государственном реестре недвижимости | | | Определены в ходе выполнения комплексных кадастровых работ | | | Метод определения координат | Формулы, примененные для расчета средней квадратической погрешности определения координат характерных точек (Mt), м, с подставленными в такие формулы значениями и итоговые (вычисленные) значения Mt, м |
|---|---|---|---|---|---|---|---|---|
| | координаты, м | | Радиус, м | координаты, м | | Радиус, м | | |
| | X | Y | R | X | Y | R | | |
| 1 | 2 | 3 | 4 | 5 | 6 | 7 | 8 | 9 |
| н5699О | — | — | — | 350 107,12 | 1 302 920,89 | — | Метод спутниковых геодезических измерений (определений) | √(0,08^2 + 0,06^2) = 0,10 |
| н5700О | — | — | — | 350 103,14 | 1 302 924,12 | — | | |
| н5701О | — | — | — | 350 099,37 | 1 302 919,48 | — | | |

| 1 | 2 | 3 | 4 | 5 | 6 | 7 | 8 | 9 |
|---|---|---|---|---|---|---|---|---|
| н5702О | — | — | — | 350 103,35 | 1 302 916,25 | — | Метод спутниковых геодезических измерений (определений) | √(0,08^2 + 0,06^2) = 0,10 |
| н5699О | — | — | — | 350 107,12 | 1 302 920,89 | — | | |

**2. Сведения о характеристиках объекта недвижимости с кадастровым номером** 68:30:0001068:112 :

| № п/п | Наименование характеристики | Значение характеристики |
|---|---|---|
| 1 | 2 | 3 |
| 1. | Вид объекта недвижимости | Здание |
| 2. | Ранее присвоенный государственный учетный номер (инвентарный) здания, сооружения, объекта незавершенного строительства | — |
| 3. | Кадастровый номер земельного участка (земельных участков), в границах которого (которых) расположены здание, сооружение, объект незавершенного строительства | 68:30:0001068:111 |
| 4. | Уникальный учетный номер кадастрового квартала, в границах которого расположены здание, сооружение, объект незавершенного строительства | 68:30:0001068 |
| 5. | Адрес здания, сооружения, объекта незавершенного строительства | — |
| 5.1. | Сведения о местоположении здания, сооружения, объекта незавершенного строительства (при отсутствии адреса) в структурированном в соответствии с федеральной информационной адресной системой виде | — |
| 5.2. | Дополнительные сведения о местоположении | — |
| 6. | Иные сведения | — |

**3. Пояснения к сведениям об объекте недвижимости с кадастровым номером** 68:30:0001068:112 :

| | |
|---|---|
| 1. | — |

**1. Сведения о характерных точках контура объекта недвижимости с кадастровым номером** 68:30:0001068:113 :

Система координат МСК-68, зона 1 Зона № 1

| Обозначение характерных точек границ | Содержатся в Едином государственном реестре недвижимости | | | Определены в ходе выполнения комплексных кадастровых работ | | | Метод определения координат | Формулы, примененные для расчета средней квадратической погрешности определения координат характерных точек (Mt), м, с подставленными в такие формулы значениями и итоговые (вычисленные) значения Mt, м |
|---|---|---|---|---|---|---|---|---|
| | координаты, м | | Радиус, м | координаты, м | | Радиус, м | | |
| | X | Y | R | X | Y | R | | |
| 1 | 2 | 3 | 4 | 5 | 6 | 7 | 8 | 9 |
| н5703О | — | — | — | 350 100,18 | 1 302 927,03 | — | Метод спутниковых геодезических измерений (определений) | √(0,08^2 + 0,06^2) = 0,10 |
| н5704О | — | — | — | 350 092,94 | 1 302 933,24 | — | | |
| н5705О | — | — | — | 350 085,59 | 1 302 924,69 | — | | |
| н5706О | — | — | — | 350 092,83 | 1 302 918,47 | — | | |
| н5703О | — | — | — | 350 100,18 | 1 302 927,03 | — | | |

**2. Сведения о характеристиках объекта недвижимости с кадастровым номером** 68:30:0001068:113 :

| № п/п | Наименование характеристики | Значение характеристики |
|---|---|---|
| 1 | 2 | 3 |
| 1. | Вид объекта недвижимости | Здание |
| 2. | Ранее присвоенный государственный учетный номер (инвентарный) здания, сооружения, объекта незавершенного строительства | — |
| 3. | Кадастровый номер земельного участка (земельных участков), в границах которого (которых) расположены здание, сооружение, объект незавершенного строительства | 68:30:0001068:55 |
| 4. | Уникальный учетный номер кадастрового квартала, в границах которого расположены здание, сооружение, объект незавершенного строительства | 68:30:0001068 |

| 1 | 2 | 3 |
|---|---|---|
| 5. | Адрес здания, сооружения, объекта незавершенного строительства | — |
| 5.1. | Сведения о местоположении здания, сооружения, объекта незавершенного строительства (при отсутствии адреса) в структурированном в соответствии с федеральной информационной адресной системой виде | — |
| 5.2. | Дополнительные сведения о местоположении | — |
| 6. | Иные сведения | — |

**3. Пояснения к сведениям об объекте недвижимости с кадастровым номером** 68:30:0001068:113 :

| 1. | — |
|---|---|

**1. Сведения о характерных точках контура объекта недвижимости с кадастровым номером** 68:30:0001068:116 :

Система координат МСК-68, зона 1 Зона № 1

| Обозначение характерных точек границ | Содержатся в Едином государственном реестре недвижимости | | | Определены в ходе выполнения комплексных кадастровых работ | | | Метод определения координат | Формулы, примененные для расчета средней квадратической погрешности определения координат характерных точек (Mt), м, с подставленными в такие формулы значениями и итоговые (вычисленные) значения Mt, м |
|---|---|---|---|---|---|---|---|---|
| | координаты, м | | Радиус, м | координаты, м | | Радиус, м | | |
| | X | Y | R | X | Y | R | | |
| 1 | 2 | 3 | 4 | 5 | 6 | 7 | 8 | 9 |
| н5707О | — | — | — | 349 911,19 | 1 302 697,00 | — | Метод спутниковых геодезических измерений (определений) | √(0,08^2 + 0,06^2) = 0,10 |
| н5708О | — | — | — | 349 913,08 | 1 302 701,09 | — | | |
| н5709О | — | — | — | 349 909,16 | 1 302 702,91 | — | | |
| н5710О | — | — | — | 349 911,57 | 1 302 708,14 | — | | |
| н5711О | — | — | — | 349 915,50 | 1 302 706,32 | — | | |
| н5712О | — | — | — | 349 917,23 | 1 302 710,06 | — | | |
| н5713О | — | — | — | 349 906,99 | 1 302 714,79 | — | | |

| 1 | 2 | 3 | 4 | 5 | 6 | 7 | 8 | 9 |
|---|---|---|---|---|---|---|---|---|
| н5714О | — | — | — | 349 900,53 | 1 302 701,93 | — | Метод спутниковых геодезических измерений (определений) | √(0,08^2 + 0,06^2) = 0,10 |
| н5707О | — | — | — | 349 911,19 | 1 302 697,00 | — | | |

**2. Сведения о характеристиках объекта недвижимости с кадастровым номером** 68:30:0001068:116 :

| № п/п | Наименование характеристики | Значение характеристики |
|---|---|---|
| 1 | 2 | 3 |
| 1. | Вид объекта недвижимости | Здание |
| 2. | Ранее присвоенный государственный учетный номер (инвентарный) здания, сооружения, объекта незавершенного строительства | — |
| 3. | Кадастровый номер земельного участка (земельных участков), в границах которого (которых) расположены здание, сооружение, объект незавершенного строительства | 68:30:0001068:332 |
| 4. | Уникальный учетный номер кадастрового квартала, в границах которого расположены здание, сооружение, объект незавершенного строительства | 68:30:0001068 |
| 5. | Адрес здания, сооружения, объекта незавершенного строительства | — |
| 5.1. | Сведения о местоположении здания, сооружения, объекта незавершенного строительства (при отсутствии адреса) в структурированном в соответствии с федеральной информационной адресной системой виде | — |
| 5.2. | Дополнительные сведения о местоположении | — |
| 6. | Иные сведения | — |

**3. Пояснения к сведениям об объекте недвижимости с кадастровым номером** 68:30:0001068:116 :

| | |
|---|---|
| 1. | — |

**1. Сведения о характерных точках контура объекта недвижимости с кадастровым номером** 68:30:0001068:117 :

Система координат МСК-68, зона 1 Зона № 1

| Обозначение характерных точек границ | Содержатся в Едином государственном реестре недвижимости | | | Определены в ходе выполнения комплексных кадастровых работ | | | Метод определения координат | Формулы, примененные для расчета средней квадратической погрешности определения координат характерных точек (Mt), м, с подставленными в такие формулы значениями и итоговые (вычисленные) значения Mt, м |
|---|---|---|---|---|---|---|---|---|
| | координаты, м | | Радиус, м | координаты, м | | Радиус, м | | |
| | X | Y | R | X | Y | R | | |
| 1 | 2 | 3 | 4 | 5 | 6 | 7 | 8 | 9 |
| н5715О | — | — | — | 350 345,85 | 1 302 567,85 | — | Метод спутниковых геодезических измерений (определений) | √(0,08^2 + 0,06^2) = 0,10 |
| н5716О | — | — | — | 350 359,44 | 1 302 565,15 | — | | |
| н5717О | — | — | — | 350 360,93 | 1 302 572,61 | — | | |
| н5718О | — | — | — | 350 347,33 | 1 302 575,31 | — | | |
| н5715О | — | — | — | 350 345,85 | 1 302 567,85 | — | | |

**2. Сведения о характеристиках объекта недвижимости с кадастровым номером** 68:30:0001068:117 :

| № п/п | Наименование характеристики | Значение характеристики |
|---|---|---|
| 1 | 2 | 3 |
| 1. | Вид объекта недвижимости | Здание |
| 2. | Ранее присвоенный государственный учетный номер (инвентарный) здания, сооружения, объекта незавершенного строительства | — |
| 3. | Кадастровый номер земельного участка (земельных участков), в границах которого (которых) расположены здание, сооружение, объект незавершенного строительства | 68:30:0001068:118 |
| 4. | Уникальный учетный номер кадастрового квартала, в границах которого расположены здание, сооружение, объект незавершенного строительства | 68:30:0001068 |

| 1 | 2 | 3 |
|---|---|---|
| 5. | Адрес здания, сооружения, объекта незавершенного строительства | — |
| 5.1. | Сведения о местоположении здания, сооружения, объекта незавершенного строительства (при отсутствии адреса) в структурированном в соответствии с федеральной информационной адресной системой виде | — |
| 5.2. | Дополнительные сведения о местоположении | — |
| 6. | Иные сведения | — |

**3. Пояснения к сведениям об объекте недвижимости с кадастровым номером** 68:30:0001068:117 :

| 1. | — |
|---|---|

**1. Сведения о характерных точках контура объекта недвижимости с кадастровым номером** 68:30:0001068:328 :

Система координат МСК-68, зона 1 Зона № 1

| Обозначение характерных точек границ | Содержатся в Едином государственном реестре недвижимости | | | Определены в ходе выполнения комплексных кадастровых работ | | | Метод определения координат | Формулы, примененные для расчета средней квадратической погрешности определения координат характерных точек (Mt), м, с подставленными в такие формулы значениями и итоговые (вычисленные) значения Mt, м |
|---|---|---|---|---|---|---|---|---|
| | координаты, м | | Радиус, м | координаты, м | | Радиус, м | | |
| | X | Y | R | X | Y | R | | |
| 1 | 2 | 3 | 4 | 5 | 6 | 7 | 8 | 9 |
| н5719О | — | — | — | 349 905,23 | 1 302 688,60 | — | Метод спутниковых геодезических измерений (определений) | √(0,08^2 + 0,06^2) = 0,10 |
| н5720О | — | — | — | 349 896,03 | 1 302 693,13 | — | | |
| н5721О | — | — | — | 349 889,33 | 1 302 679,51 | — | | |
| н5722О | — | — | — | 349 898,53 | 1 302 674,98 | — | | |
| н5723О | — | — | — | 349 900,12 | 1 302 678,22 | — | | |
| н5724О | — | — | — | 349 897,22 | 1 302 679,65 | — | | |
| н5725О | — | — | — | 349 900,33 | 1 302 685,97 | — | | |

| 1 | 2 | 3 | 4 | 5 | 6 | 7 | 8 | 9 |
|---|---|---|---|---|---|---|---|---|
| н5726О | — | — | — | 349 903,23 | 1 302 684,54 | — | Метод спутниковых геодезических измерений (определений) | √(0,08^2 + 0,06^2) = 0,10 |
| н5719О | — | — | — | 349 905,23 | 1 302 688,60 | — | | |

**2. Сведения о характеристиках объекта недвижимости с кадастровым номером** 68:30:0001068:328 :

| № п/п | Наименование характеристики | Значение характеристики |
|---|---|---|
| 1 | 2 | 3 |
| 1. | Вид объекта недвижимости | Здание |
| 2. | Ранее присвоенный государственный учетный номер (инвентарный) здания, сооружения, объекта незавершенного строительства | — |
| 3. | Кадастровый номер земельного участка (земельных участков), в границах которого (которых) расположены здание, сооружение, объект незавершенного строительства | 68:30:0001068:329 |
| 4. | Уникальный учетный номер кадастрового квартала, в границах которого расположены здание, сооружение, объект незавершенного строительства | 68:30:0001068 |
| 5. | Адрес здания, сооружения, объекта незавершенного строительства | — |
| 5.1. | Сведения о местоположении здания, сооружения, объекта незавершенного строительства (при отсутствии адреса) в структурированном в соответствии с федеральной информационной адресной системой виде | — |
| 5.2. | Дополнительные сведения о местоположении | — |
| 6. | Иные сведения | — |

**3. Пояснения к сведениям об объекте недвижимости с кадастровым номером** 68:30:0001068:328 :

| | |
|---|---|
| 1. | — |

**1. Сведения о характерных точках контура объекта недвижимости с кадастровым номером** 68:30:0001068:330 :

Система координат МСК-68, зона 1 Зона № 1

| Обозначение характерных точек границ | Содержатся в Едином государственном реестре недвижимости | | | Определены в ходе выполнения комплексных кадастровых работ | | | Метод определения координат | Формулы, примененные для расчета средней квадратической погрешности определения координат характерных точек (Mt), м, с подставленными в такие формулы значениями и итоговые (вычисленные) значения Mt, м |
|---|---|---|---|---|---|---|---|---|
| | координаты, м | | Радиус, м | координаты, м | | Радиус, м | | |
| | X | Y | R | X | Y | R | | |
| 1 | 2 | 3 | 4 | 5 | 6 | 7 | 8 | 9 |
| н5727О | — | — | — | 349 932,33 | 1 302 754,04 | — | Метод спутниковых геодезических измерений (определений) | √(0,08^2 + 0,06^2) = 0,10 |
| н5728О | — | — | — | 349 927,36 | 1 302 756,53 | — | | |
| н5729О | — | — | — | 349 923,56 | 1 302 748,92 | — | | |
| н5730О | — | — | — | 349 928,53 | 1 302 746,43 | — | | |
| н5731О | — | — | — | 349 930,52 | 1 302 750,41 | — | | |
| н5732О | — | — | — | 349 933,52 | 1 302 748,91 | — | | |
| н5733О | — | — | — | 349 935,75 | 1 302 753,36 | — | | |
| н5734О | — | — | — | 349 932,74 | 1 302 754,86 | — | | |
| н5727О | — | — | — | 349 932,33 | 1 302 754,04 | — | | |

**2. Сведения о характеристиках объекта недвижимости с кадастровым номером** 68:30:0001068:330 :

| № п/п | Наименование характеристики | Значение характеристики |
|---|---|---|
| 1 | 2 | 3 |
| 1. | Вид объекта недвижимости | Здание |
| 2. | Ранее присвоенный государственный учетный номер (инвентарный) здания, сооружения, объекта незавершенного строительства | — |

| 1 | 2 | 3 |
|---|---|---|
| 3. | Кадастровый номер земельного участка (земельных участков), в границах которого (которых) расположены здание, сооружение, объект незавершенного строительства | 68:30:0001068:2 |
| 4. | Уникальный учетный номер кадастрового квартала, в границах которого расположены здание, сооружение, объект незавершенного строительства | 68:30:0001068 |
| 5. | Адрес здания, сооружения, объекта незавершенного строительства | — |
| 5.1. | Сведения о местоположении здания, сооружения, объекта незавершенного строительства (при отсутствии адреса) в структурированном в соответствии с федеральной информационной адресной системой виде | — |
| 5.2. | Дополнительные сведения о местоположении | — |
| 6. | Иные сведения | — |

**3. Пояснения к сведениям об объекте недвижимости с кадастровым номером** 68:30:0001068:330 :

| 1. | — |
|---|---|

**1. Сведения о характерных точках контура объекта недвижимости с кадастровым номером** 68:30:0001069:51 :

Система координат МСК-68, зона 1 Зона № 1

| Обозначение характерных точек границ | Содержатся в Едином государственном реестре недвижимости | | | Определены в ходе выполнения комплексных кадастровых работ | | | Метод определения координат | Формулы, примененные для расчета средней квадратической погрешности определения координат характерных точек (Mt), м, с подставленными в такие формулы значениями и итоговые (вычисленные) значения Mt, м |
|---|---|---|---|---|---|---|---|---|
| | координаты, м | | Радиус, м | координаты, м | | Радиус, м | | |
| | X | Y | R | X | Y | R | | |
| 1 | 2 | 3 | 4 | 5 | 6 | 7 | 8 | 9 |
| н4580О | — | — | — | 350 291,12 | 1 302 751,20 | — | Метод спутниковых геодезических измерений (определений) | √(0,08^2 + 0,06^2) = 0,10 |
| н4581О | — | — | — | 350 286,45 | 1 302 752,11 | — | | |
| н4582О | — | — | — | 350 286,14 | 1 302 750,43 | — | | |
| н4583О | — | — | — | 350 278,09 | 1 302 752,23 | — | | |

| 1 | 2 | 3 | 4 | 5 | 6 | 7 | 8 | 9 |
|---|---|---|---|---|---|---|---|---|
| н4584О | — | — | — | 350 276,98 | 1 302 747,23 | — | Метод спутниковых геодезических измерений (определений) | √(0,08^2 + 0,06^2) = 0,10 |
| н4585О | — | — | — | 350 287,74 | 1 302 744,82 | — | | |
| н4586О | — | — | — | 350 287,40 | 1 302 743,29 | — | | |
| н4587О | — | — | — | 350 290,83 | 1 302 742,53 | — | | |
| н4588О | — | — | — | 350 292,10 | 1 302 748,21 | — | | |
| н4589О | — | — | — | 350 290,53 | 1 302 748,56 | — | | |
| н4580О | — | — | — | 350 291,12 | 1 302 751,20 | — | | |

**2. Сведения о характеристиках объекта недвижимости с кадастровым номером** 68:30:0001069:51 :

| № п/п | Наименование характеристики | Значение характеристики |
|---|---|---|
| 1 | 2 | 3 |
| 1. | Вид объекта недвижимости | Здание |
| 2. | Ранее присвоенный государственный учетный номер (инвентарный) здания, сооружения, объекта незавершенного строительства | — |
| 3. | Кадастровый номер земельного участка (земельных участков), в границах которого (которых) расположены здание, сооружение, объект незавершенного строительства | 68:30:0001068:30 |
| 4. | Уникальный учетный номер кадастрового квартала, в границах которого расположены здание, сооружение, объект незавершенного строительства | 68:30:0001068 |
| 5. | Адрес здания, сооружения, объекта незавершенного строительства | — |
| 5.1. | Сведения о местоположении здания, сооружения, объекта незавершенного строительства (при отсутствии адреса) в структурированном в соответствии с федеральной информационной адресной системой виде | — |
| 5.2. | Дополнительные сведения о местоположении | — |
| 6. | Иные сведения | — |

**3. Пояснения к сведениям об объекте недвижимости с кадастровым номером** 68:30:0001069:51 :

| | |
|---|---|
| 1. | — |

**1. Сведения о характерных точках контура объекта недвижимости с кадастровым номером** 68:30:0001069:56 :

Система координат МСК-68, зона 1 Зона № 1

| Обозначение характерных точек границ | Содержатся в Едином государственном реестре недвижимости | | | Определены в ходе выполнения комплексных кадастровых работ | | | Метод определения координат | Формулы, примененные для расчета средней квадратической погрешности определения координат характерных точек (Mt), м, с подставленными в такие формулы значениями и итоговые (вычисленные) значения Mt, м |
|---|---|---|---|---|---|---|---|---|
| | координаты, м | | Радиус, м | координаты, м | | Радиус, м | | |
| | X | Y | R | X | Y | R | | |
| 1 | 2 | 3 | 4 | 5 | 6 | 7 | 8 | 9 |
| н4594О | — | — | — | 350 384,28 | 1 302 649,87 | — | Метод спутниковых геодезических измерений (определений) | √(0,08^2 + 0,06^2) = 0,10 |
| н4595О | — | — | — | 350 389,41 | 1 302 661,19 | — | | |
| н4596О | — | — | — | 350 384,21 | 1 302 663,55 | — | | |
| н4597О | — | — | — | 350 379,08 | 1 302 652,23 | — | | |
| н4594О | — | — | — | 350 384,28 | 1 302 649,87 | — | | |

**2. Сведения о характеристиках объекта недвижимости с кадастровым номером** 68:30:0001069:56 :

| № п/п | Наименование характеристики | Значение характеристики |
|---|---|---|
| 1 | 2 | 3 |
| 1. | Вид объекта недвижимости | Здание |
| 2. | Ранее присвоенный государственный учетный номер (инвентарный) здания, сооружения, объекта незавершенного строительства | — |
| 3. | Кадастровый номер земельного участка (земельных участков), в границах которого (которых) расположены здание, сооружение, объект незавершенного строительства | 68:30:0001068:333 |
| 4. | Уникальный учетный номер кадастрового квартала, в границах которого расположены здание, сооружение, объект незавершенного строительства | 68:30:0001068 |

| 1 | 2 | 3 |
|---|---|---|
| 5. | Адрес здания, сооружения, объекта незавершенного строительства | — |
| 5.1. | Сведения о местоположении здания, сооружения, объекта незавершенного строительства (при отсутствии адреса) в структурированном в соответствии с федеральной информационной адресной системой виде | — |
| 5.2. | Дополнительные сведения о местоположении | — |
| 6. | Иные сведения | — |

**3. Пояснения к сведениям об объекте недвижимости с кадастровым номером** 68:30:0001069:56 :

| 1. | — |
|---|---|

**1. Сведения о характерных точках контура объекта недвижимости с кадастровым номером** 68:30:0001069:58 :

Система координат МСК-68, зона 1 Зона № 1

| Обозначение характерных точек границ | Содержатся в Едином государственном реестре недвижимости | | | Определены в ходе выполнения комплексных кадастровых работ | | | Метод определения координат | Формулы, примененные для расчета средней квадратической погрешности определения координат характерных точек (Mt), м, с подставленными в такие формулы значениями и итоговые (вычисленные) значения Mt, м |
|---|---|---|---|---|---|---|---|---|
| | координаты, м | | Радиус, м | координаты, м | | Радиус, м | | |
| | X | Y | R | X | Y | R | | |
| 1 | 2 | 3 | 4 | 5 | 6 | 7 | 8 | 9 |
| н4602О | — | — | — | 350 373,35 | 1 302 664,12 | — | Метод спутниковых геодезических измерений (определений) | √(0,08^2 + 0,06^2) = 0,10 |
| н4603О | — | — | — | 350 382,92 | 1 302 673,94 | — | | |
| н4604О | — | — | — | 350 378,59 | 1 302 678,17 | — | | |
| н4605О | — | — | — | 350 376,37 | 1 302 675,90 | — | | |
| н4606О | — | — | — | 350 375,47 | 1 302 676,77 | — | | |
| н4607О | — | — | — | 350 374,30 | 1 302 675,57 | — | | |
| н4608О | — | — | — | 350 375,35 | 1 302 674,55 | — | | |

| 1 | 2 | 3 | 4 | 5 | 6 | 7 | 8 | 9 |
|---|---|---|---|---|---|---|---|---|
| н4609О | — | — | — | 350 372,36 | 1 302 671,48 | — | Метод спутниковых геодезических измерений (определений) | √(0,08^2 + 0,06^2) = 0,10 |
| н4610О | — | — | — | 350 370,83 | 1 302 672,97 | — | | |
| н4611О | — | — | — | 350 367,63 | 1 302 669,70 | — | | |
| н4602О | — | — | — | 350 373,35 | 1 302 664,12 | — | | |

**2. Сведения о характеристиках объекта недвижимости с кадастровым номером** 68:30:0001069:58 :

| № п/п | Наименование характеристики | Значение характеристики |
|---|---|---|
| 1 | 2 | 3 |
| 1. | Вид объекта недвижимости | Здание |
| 2. | Ранее присвоенный государственный учетный номер (инвентарный) здания, сооружения, объекта незавершенного строительства | — |
| 3. | Кадастровый номер земельного участка (земельных участков), в границах которого (которых) расположены здание, сооружение, объект незавершенного строительства | 68:30:0001068:4 |
| 4. | Уникальный учетный номер кадастрового квартала, в границах которого расположены здание, сооружение, объект незавершенного строительства | 68:30:0001068 |
| 5. | Адрес здания, сооружения, объекта незавершенного строительства | — |
| 5.1. | Сведения о местоположении здания, сооружения, объекта незавершенного строительства (при отсутствии адреса) в структурированном в соответствии с федеральной информационной адресной системой виде | — |
| 5.2. | Дополнительные сведения о местоположении | — |
| 6. | Иные сведения | — |

**3. Пояснения к сведениям об объекте недвижимости с кадастровым номером** 68:30:0001069:58 :

| | |
|---|---|
| 1. | — |

**1. Сведения о характерных точках контура объекта недвижимости с кадастровым номером** 68:30:0001076:120 :

Система координат МСК-68, зона 1 Зона № 1

| Обозначение характерных точек границ | Содержатся в Едином государственном реестре недвижимости | | | Определены в ходе выполнения комплексных кадастровых работ | | | Метод определения координат | Формулы, примененные для расчета средней квадратической погрешности определения координат характерных точек (Mt), м, с подставленными в такие формулы значениями и итоговые (вычисленные) значения Mt, м |
|---|---|---|---|---|---|---|---|---|
| | координаты, м | | Радиус, м | координаты, м | | Радиус, м | | |
| | X | Y | R | X | Y | R | | |
| 1 | 2 | 3 | 4 | 5 | 6 | 7 | 8 | 9 |
| н4765О | — | — | — | 350 084,84 | 1 302 940,17 | — | Метод спутниковых геодезических измерений (определений) | √(0,08^2 + 0,06^2) = 0,10 |
| н4766О | — | — | — | 350 079,61 | 1 302 944,39 | — | | |
| н4767О | — | — | — | 350 074,28 | 1 302 938,03 | — | | |
| н4768О | — | — | — | 350 072,75 | 1 302 939,32 | — | | |
| н4769О | — | — | — | 350 070,76 | 1 302 936,95 | — | | |
| н4770О | — | — | — | 350 078,84 | 1 302 930,17 | — | | |
| н4771О | — | — | — | 350 083,13 | 1 302 935,29 | — | | |
| н4772О | — | — | — | 350 081,80 | 1 302 936,41 | — | | |
| н4765О | — | — | — | 350 084,84 | 1 302 940,17 | — | | |

**2. Сведения о характеристиках объекта недвижимости с кадастровым номером** 68:30:0001076:120 :

| № п/п | Наименование характеристики | Значение характеристики |
|---|---|---|
| 1 | 2 | 3 |
| 1. | Вид объекта недвижимости | Здание |
| 2. | Ранее присвоенный государственный учетный номер (инвентарный) здания, сооружения, объекта незавершенного строительства | — |

| 1 | 2 | 3 |
|---|---|---|
| 3. | Кадастровый номер земельного участка (земельных участков), в границах которого (которых) расположены здание, сооружение, объект незавершенного строительства | 68:30:0001068:37 |
| 4. | Уникальный учетный номер кадастрового квартала, в границах которого расположены здание, сооружение, объект незавершенного строительства | 68:30:0001068 |
| 5. | Адрес здания, сооружения, объекта незавершенного строительства | — |
| 5.1. | Сведения о местоположении здания, сооружения, объекта незавершенного строительства (при отсутствии адреса) в структурированном в соответствии с федеральной информационной адресной системой виде | — |
| 5.2. | Дополнительные сведения о местоположении | — |
| 6. | Иные сведения | — |

**3. Пояснения к сведениям об объекте недвижимости с кадастровым номером** 68:30:0001076:120 :

| 1. | — |
|---|---|

**1. Сведения о характерных точках контура объекта недвижимости с кадастровым номером** 68:30:0001076:121 :

Система координат МСК-68, зона 1 Зона № 1

| Обозначение характерных точек границ | Содержатся в Едином государственном реестре недвижимости | | | Определены в ходе выполнения комплексных кадастровых работ | | | Метод определения координат | Формулы, примененные для расчета средней квадратической погрешности определения координат характерных точек (Mt), м, с подставленными в такие формулы значениями и итоговые (вычисленные) значения Mt, м |
|---|---|---|---|---|---|---|---|---|
| | координаты, м | | Радиус, м | координаты, м | | Радиус, м | | |
| | X | Y | R | X | Y | R | | |
| 1 | 2 | 3 | 4 | 5 | 6 | 7 | 8 | 9 |
| н4773О | — | — | — | 350 060,23 | 1 302 948,17 | — | Метод спутниковых геодезических измерений (определений) | √(0,08^2 + 0,06^2) = 0,10 |
| н4774О | — | — | — | 350 066,26 | 1 302 955,52 | — | | |
| н4775О | — | — | — | 350 062,08 | 1 302 958,95 | — | | |
| н4776О | — | — | — | 350 056,04 | 1 302 951,61 | — | | |

| 1 | 2 | 3 | 4 | 5 | 6 | 7 | 8 | 9 |
|---|---|---|---|---|---|---|---|---|
| н4773О | — | — | — | 350 060,23 | 1 302 948,17 | — | Метод спутниковых геодезических измерений (определений) | √(0,08^2 + 0,06^2) = 0,10 |

**2. Сведения о характеристиках объекта недвижимости с кадастровым номером** 68:30:0001076:121 :

| № п/п | Наименование характеристики | Значение характеристики |
|---|---|---|
| 1 | 2 | 3 |
| 1. | Вид объекта недвижимости | Здание |
| 2. | Ранее присвоенный государственный учетный номер (инвентарный) здания, сооружения, объекта незавершенного строительства | — |
| 3. | Кадастровый номер земельного участка (земельных участков), в границах которого (которых) расположены здание, сооружение, объект незавершенного строительства | 68:30:0001068:39 |
| 4. | Уникальный учетный номер кадастрового квартала, в границах которого расположены здание, сооружение, объект незавершенного строительства | 68:30:0001068 |
| 5. | Адрес здания, сооружения, объекта незавершенного строительства | — |
| 5.1. | Сведения о местоположении здания, сооружения, объекта незавершенного строительства (при отсутствии адреса) в структурированном в соответствии с федеральной информационной адресной системой виде | — |
| 5.2. | Дополнительные сведения о местоположении | — |
| 6. | Иные сведения | — |

**3. Пояснения к сведениям об объекте недвижимости с кадастровым номером** 68:30:0001076:121 :

| | |
|---|---|
| 1. | — |

**1. Сведения о характерных точках контура объекта недвижимости с кадастровым номером** 68:30:0001085:309 :

Система координат МСК-68, зона 1 Зона № 1

| Обозначение характерных точек границ | Содержатся в Едином государственном реестре недвижимости | | | Определены в ходе выполнения комплексных кадастровых работ | | | Метод определения координат | Формулы, примененные для расчета средней квадратической погрешности определения координат характерных точек (Mt), м, с подставленными в такие формулы значениями и итоговые (вычисленные) значения Mt, м |
|---|---|---|---|---|---|---|---|---|
| | координаты, м | | Радиус, м | координаты, м | | Радиус, м | | |
| | X | Y | R | X | Y | R | | |

| 1 | 2 | 3 | 4 | 5 | 6 | 7 | 8 | 9 |
|---|---|---|---|---|---|---|---|---|
| н14986 О | — | — | — | 349 946,52 | 1 302 774,27 | — | Метод спутниковых геодезических измерений (определений) | √(0,08^2 + 0,06^2) = 0,10 |
| н14987 О | — | — | — | 349 938,04 | 1 302 778,32 | — | | |
| н14988 О | — | — | — | 349 934,08 | 1 302 770,02 | — | | |
| н14989 О | — | — | — | 349 942,55 | 1 302 765,97 | — | | |
| н14990 О | — | — | — | 349 944,08 | 1 302 769,17 | — | | |
| н14991 О | — | — | — | 349 945,61 | 1 302 768,44 | — | | |
| н14992 О | — | — | — | 349 946,35 | 1 302 770,00 | — | | |
| н14993 О | — | — | — | 349 944,82 | 1 302 770,73 | — | | |
| н14986 О | — | — | — | 349 946,52 | 1 302 774,27 | — | | |

**2. Сведения о характеристиках объекта недвижимости с кадастровым номером** 68:30:0001085:309 :

| № п/п | Наименование характеристики | Значение характеристики |
|---|---|---|
| 1 | 2 | 3 |
| 1. | Вид объекта недвижимости | Здание |
| 2. | Ранее присвоенный государственный учетный номер (инвентарный) здания, сооружения, объекта незавершенного строительства | — |
| 3. | Кадастровый номер земельного участка (земельных участков), в границах которого (которых) расположены здание, сооружение, объект незавершенного строительства | 68:30:0001068:49 |
| 4. | Уникальный учетный номер кадастрового квартала, в границах которого расположены здание, сооружение, объект незавершенного строительства | 68:30:0001068 |

| 1 | 2 | 3 |
|---|---|---|
| 5. | Адрес здания, сооружения, объекта незавершенного строительства | — |
| 5.1. | Сведения о местоположении здания, сооружения, объекта незавершенного строительства (при отсутствии адреса) в структурированном в соответствии с федеральной информационной адресной системой виде | — |
| 5.2. | Дополнительные сведения о местоположении | — |
| 6. | Иные сведения | — |
| **3. Пояснения к сведениям об объекте недвижимости с кадастровым номером** 68:30:0001085:309 : | | |
| 1. | — | |

**Сведения о зданиях, сооружениях, объектах незавершенного строительства, необходимые для исправления реестровых ошибок в сведениях об описании их местоположения**

**1. Сведения о характерных точках контура** здания

вид объекта недвижимости (здание, сооружение, объект незавершенного строительства)

с кадастровым номером 68:30:0001023:76 :

Система координат МСК-68, зона 1 Зона № 1

| Обозначение характерных точек границ | Содержатся в Едином государственном реестре недвижимости | | | Определены в ходе выполнения комплексных кадастровых работ | | | Метод определения координат | Формулы, примененные для расчета средней квадратической погрешности определения координат характерных точек (Mt), м, с подставленными в такие формулы значениями и итоговые (вычисленные) значения Mt, м |
|---|---|---|---|---|---|---|---|---|
| | координаты, м | | Радиус, м | координаты, м | | Радиус, м | | |
| | X | Y | R | X | Y | R | | |
| 1 | 2 | 3 | 4 | 5 | 6 | 7 | 8 | 9 |
| 47590 | 350 104,18 | 1 302 622,17 | — | — | — | — | — | — |
| 47591 | 350 106,26 | 1 302 630,10 | — | — | — | — | | |
| 47592 | 350 094,36 | 1 302 633,22 | — | — | — | — | | |
| 47593 | 350 092,28 | 1 302 625,28 | — | — | — | — | | |
| н5687О | — | — | — | 350 105,04 | 1 302 622,17 | — | Метод спутниковых геодезических измерений (определений) | √(0,08^2 + 0,06^2) = 0,10 |
| н5688О | — | — | — | 350 107,12 | 1 302 630,10 | — | | |
| н5689О | — | — | — | 350 095,22 | 1 302 633,22 | — | | |
| н5690О | — | — | — | 350 093,14 | 1 302 625,28 | — | | |
| н5687О | — | — | — | 350 105,04 | 1 302 622,17 | — | | |

**2. Иные сведения об объекте недвижимости с кадастровым номером** 68:30:0001023:76 :

| | |
|---|---|
| 1. | — |

**3. Пояснения к сведениям об объекте недвижимости с кадастровым номером** 68:30:0001023:76 :

| | |
|---|---|
| 1. | — |

**1. Сведения о характерных точках контура** здания

вид объекта недвижимости (здание, сооружение, объект незавершенного строительства)

с кадастровым номером 68:30:0001068:87 :

Система координат МСК-68, зона 1 Зона № 1

| Обозначение характерных точек границ | Содержатся в Едином государственном реестре недвижимости | | | Определены в ходе выполнения комплексных кадастровых работ | | | Метод определения координат | Формулы, примененные для расчета средней квадратической погрешности определения координат характерных точек (Mt), м, с подставленными в такие формулы значениями и итоговые (вычисленные) значения Mt, м |
|---|---|---|---|---|---|---|---|---|
| | координаты, м | | Радиус, м | координаты, м | | Радиус, м | | |
| | X | Y | R | X | Y | R | | |
| 1 | 2 | 3 | 4 | 5 | 6 | 7 | 8 | 9 |
| 47594 | 350 332,44 | 1 302 571,01 | — | — | — | — | — | — |
| 47595 | 350 334,08 | 1 302 580,01 | — | — | — | — | | |
| 47596 | 350 324,93 | 1 302 581,68 | — | — | — | — | | |
| 47597 | 350 323,29 | 1 302 572,68 | — | — | — | — | | |
| н5839О | — | — | — | 350 332,92 | 1 302 570,20 | — | Метод спутниковых геодезических измерений (определений) | √(0,08^2 + 0,06^2) = 0,10 |
| н5840О | — | — | — | 350 334,56 | 1 302 579,20 | — | | |
| н5841О | — | — | — | 350 325,41 | 1 302 580,87 | — | | |
| н5842О | — | — | — | 350 323,77 | 1 302 571,87 | — | | |
| н5839О | — | — | — | 350 332,92 | 1 302 570,20 | — | | |

**2. Иные сведения об объекте недвижимости с кадастровым номером** 68:30:0001068:87 :

| | |
|---|---|
| 1. | — |

**3. Пояснения к сведениям об объекте недвижимости с кадастровым номером** 68:30:0001068:87 :

| | |
|---|---|
| 1. | — |

**1. Сведения о характерных точках контура** здания

вид объекта недвижимости (здание, сооружение, объект незавершенного строительства)

с кадастровым номером 68:30:0001068:89 :

Система координат МСК-68, зона 1 Зона № 1

| Обозначение характерных точек границ | Содержатся в Едином государственном реестре недвижимости | | | Определены в ходе выполнения комплексных кадастровых работ | | | Метод определения координат | Формулы, примененные для расчета средней квадратической погрешности определения координат характерных точек (Mt), м, с подставленными в такие формулы значениями и итоговые (вычисленные) значения Mt, м |
|---|---|---|---|---|---|---|---|---|
| | координаты, м | | Радиус, м | координаты, м | | Радиус, м | | |
| | X | Y | R | X | Y | R | | |
| 1 | 2 | 3 | 4 | 5 | 6 | 7 | 8 | 9 |
| 47598 | 350 124,88 | 1 302 889,55 | — | — | — | — | — | — |
| 47599 | 350 130,17 | 1 302 897,83 | — | — | — | — | | |
| 47600 | 350 122,91 | 1 302 902,46 | — | — | — | — | | |
| 47601 | 350 120,43 | 1 302 898,58 | — | — | — | — | | |
| 47602 | 350 118,75 | 1 302 899,66 | — | — | — | — | | |
| 47603 | 350 115,94 | 1 302 895,26 | — | — | — | — | | |
| н5847О | — | — | — | 350 123,86 | 1 302 885,12 | — | Метод спутниковых геодезических измерений (определений) | √(0,08^2 + 0,06^2) = 0,10 |
| н5848О | — | — | — | 350 129,40 | 1 302 893,23 | — | | |
| н5849О | — | — | — | 350 122,29 | 1 302 898,09 | — | | |
| н5850О | — | — | — | 350 119,69 | 1 302 894,29 | — | | |
| н5851О | — | — | — | 350 118,05 | 1 302 895,42 | — | | |
| н5852О | — | — | — | 350 115,10 | 1 302 891,11 | — | | |
| н5847О | — | — | — | 350 123,86 | 1 302 885,12 | — | | |

**2. Иные сведения об объекте недвижимости с кадастровым номером** 68:30:0001068:89 :

| | |
|---|---|
| 1. | — |

**3. Пояснения к сведениям об объекте недвижимости с кадастровым номером** 68:30:0001068:89 :

| | |
|---|---|
| 1. | — |

**Схема границ земельных участков**



**Масштаб 1:3 000**

ПРИЛОЖЕНИЕ № 18
УТВЕРЖДЕНА
приказом министерства
имущественных отношений и
государственного заказа
Тамбовской области
от 18.09.2025 № 708

Карта-план территории
кадастрового квартала 68:30:0001069

# КАРТА-ПЛАН ТЕРРИТОРИИ

## Пояснительная записка

**1. Сведения о территории выполнения комплексных кадастровых работ:**

*68:30:0001069*

(наименование субъекта Российской Федерации, муниципального образования, населенного пункта, уникальные учетные номера кадастровых кварталов, иные сведения, позволяющие определить местоположение территории, на которой выполняются комплексные кадастровые работы, например, наименование садоводческого или огороднического некоммерческого товарищества, гаражного кооператива, элемента планировочной структуры)

**2. Основания выполнения комплексных кадастровых работ:**

Наименование, дата и номер документа, на основании которого выполняются комплексные кадастровые работы:

*Государственный контракт № 0164200001925000183-725790-157788 от 17 марта 2025 г., выдан Министерство имущественных отношений и государственного заказа Тамбовской области*

**3. Дата подготовки карты-плана территории:** *16 сентября 2025 г.*

**4. Сведения о заказчике(ах) комплексных кадастровых работ:**

В отношении юридического лица, органа местного самоуправления муниципального района, муниципального округа или городского округа либо уполномоченного исполнительного органа государственной власти субъекта Российской Федерации:

полное или сокращенное (в случае, если имеется) наименование: *Министерство имущественных отношений и государственного заказа Тамбовской области*

основной государственный регистрационный номер: *1066829046844*

идентификационный номер налогоплательщика: *6831000240*

В отношении физического лица или представителя физических или юридических лиц:

фамилия, имя. отчество (последнее - при наличии): –

страховой номер индивидуального лицевого счета в системе обязательного пенсионного страхования Российской Федерации (СНИЛС): –

Наименование и реквизиты документа, подтверждающие полномочия представителя заказчика(ов) комплексных кадастровых работ:

–

Адрес электронной почты (для направления уведомления о результатах внесения сведений в Единый государственный реестр недвижимости):

–

**5. Сведения об исполнителе комплексных кадастровых работ:**

Полное или сокращенное (в случае, если имеется) наименование и адрес юридического лица, с которым заключен государственный или муниципальный контракт либо договор подряда на выполнение комплексных кадастровых работ:

–

Фамилия, имя. отчество кадастрового инженера (последнее - при наличии): *Чиркин Евгений Александрович*

и основной государственный регистрационный номер кадастрового инженера индивидуального предпринимателя (ОГРНИП): *318344300021161*

Страховой номер индивидуального лицевого счета в системе обязательного пенсионного страхования Российской Федерации (СНИЛС) кадастрового инженера: *152-892-276-89*

Уникальный реестровый номер кадастрового инженера в реестре саморегулируемой организации кадастровых инженеров и дата внесения сведений о физическом лице в такой реестр: *НП001325, 30 мая 2016 г.*

Полное или (в случае, если имеется) сокращенное наименование саморегулируемой организации кадастровых инженеров, членом которой является кадастровый инженер:

*Кадастровые инженеры юга*

Контактный телефон: *+79275392962*

Почтовый адрес и адрес электронной почты, по которым осуществляется связь с кадастровым инженером:

*гор. Волгоград, ул. им. Маршала Василевского, д. 4, кв. 18, ewgeniychirkin@mail.ru*

**6. Перечень документов, использованных при подготовке карты-плана территории:**

| № п/п | Реквизиты документа | | | | |
|---|---|---|---|---|---|
| | Вид | Дата | Номер | Наименование | Иные сведения |
| 1 | 2 | 3 | 4 | 5 | 6 |
| 1 | Кадастровый план территории, выдан: Филиал публично-правовой компании "Роскадастр" по Тамбовской области | 17 марта 2025 г. | КУВИ-001/2025-69876332 | Кадастровый план территории | — |
| 2 | Материалы картографо-геодезического фонда, выдан: ППК Роскадастр | 7 апреля 2025 г. | 170-8700/2025-В | Выписка о пунктах государственной геодезической сети, государственной нивелирной сети и государственной гравиметрической сети | — |
| 3 | Материалы картографо-геодезического фонда, выдан: ППК "Роскадастр | 21 марта 2025 г. | 171-7472/2025-В | Сведения ЕЭКО | Масштаб: 1:2000<br>Дата создания: 31 июля 2022 г. |
| 4 | Иной документ, содержащий описание объекта, выдан: ППК "Роскадастр" | 6 апреля 2023 г. | 50-0074/23 | Письмо о рассмотрении обращений (о включении в ФФПД технического отчета "Создание сети дифференциальных станций" | — |

**7. Пояснения к карте-плану территории:**

| Пояснительная записка |
| --- |
| Настоящая карта-план территории разработана в результате проведения комплексных кадастровых работ на территории кадастрового кварталаn 68:30:0001069 (территория г. Уварово Тамбовской области)<br>Карта-план территории кадастрового квартала 68:30:0001069 утверждена Постановлением об утверждении карта-планов территорий, подготовленных в результате выполнения комплексных кадастровых работ в границах кадастрового квартала.<br>Неотъемлемой частью КПТР является:<br>- акт согласования границ земельных участков, который включен в состав Приложения. Согласно данного акта, границы всех земельных участков являются согласованными;<br>- заключение согласительной комиссии;<br>- протокол заседания согласительной комиссии по вопросу согласования местоположения границ земельных участков<br><br>В результате выполнения комплексных кадастровых работ:<br>1) обеспечивается уточнение границ 10 земельных участков;<br>2) исправляются границы 16 земельных участков;<br>3) осуществляется уточнение местоположения на земельных участках границ 28 объектов капитального строительства;<br>4) исправляются границы 2 ОКС.<br><br>В ходе выполнения кадастровых работ проведен анализ материалов, согласно сведений ЕГРН, представленных в виде кадастровых планов территорий и выписок из ЕГРН в отношении земельных участков и объектов капитального строительства, картографические материалы и материалы из фонда данных, полученных в результате проведения землеустройства, действующие правила землепользования и застройки. утвержденные применительно к данной территории работ.<br>Земельные участки, в отношении которых проводятся комплексные кадастровые работы, расположены в границах г. Уварово , в градостроительной зоне "Зона малоэтажной жилой застройки" (Ж1), для которой для участков с ВРИ - для ведения личного подсобного хозяйства и ведение огородничества установлены предельные минимальные (200 кв.м.) и максимальные (5000 кв.м.) размеры земельных участков, для участков с ВРИ - садоводство установлены предельные минимальные (200 кв.м.) и максимальные (1500 кв.м.) размеры земельных участков. Правила землепользования и застройки утверждены Решением "О внесении изменений в ПЗиЗ муниципального образованияг.о. - город Уварово Тамбовской области. Ссылка на официальный источник: https://fgistp.economy.gov.ru/lk/#/document-show/345723.<br>Координаты характерных точек границ земельных участков и объектов капитального строительства получены методом спутниковых геодезических определений. Границы земельных участков определены по ограждениям на местности, существующим на местности 15 и более лет. В целях выполнения кадастровых работ, кадастровым инженером были получены материалы дистанционного зондирования земли, изготовленный АО "Роскартография", и переданный в пользование ФФПД. Масштаб картографического произведения 1:2000. Реквизиты картографического материала приведены в разделе "Исходные данные" |
| Сведения о заказчике |
| Комплексные кадастровые работы выполнены в рамках исполнения государственного контракта № 0164200001925000183-725790-157788 от 17.03.2025 г.<br>Заказчиком комплексных кадастровых работ является Министерство имущественных отношений и государственного заказа Тамбовской области, ИНН 6831000240, ОГРН 1066829046844 |
| Сведения о кадастровом инженере |
| Карта-план территории подготовлен кадастровым инженером Чиркиным Евгением Александровичем (квалификационный аттестат № 34-14-538 от 22.08.2014), включенным в реестр членов Ассоциации СРО "Кадастровые инженеры юга" 30.052016 г. № НП001325. Номер регистрации в государственном реестре лиц, осуществляющих кадастровую деятельность – 31758. Страховой номер индивидуального лицевого счета в системе обязательного пенсионного страхования Российской Федерации (СНИЛС) 152-892-276 89. |

Сведения о геодезической основе, использованной при подготовке карты-плана территории

Определение координат поворотных точек границ земельных участков выполнено методом спутниковых геодезических измерений. В качестве базовой станции для определения координат точек границ использовалась базовая станция Уварово (UVAR), держателем которой является группа EFT-CORS. В разделе исходные данные приведено письмо ПКК "Роскадастр", подтверждающее передачу данных EFT-CORS в фонды данных субъектов Российской Федерации или федеральный фонд пространственных данных.
Вторым приемником, реквизиты которого указаны в разделе "Инструменты", было проведено полевое обследование пунктов ГГС (Ржакса, Березовка, Уварово, Подгорное), а также объекты недвижимости в границах проведения кадастровых работ.

Сведения об уточняемых земельных участках

В ходе проведения комплексных кадастровых работ были уточнены местоположение и площадь земельных участков, а также исправлены сведения о местоположении и (или) площади земельных участков, при этом при таком исправлении площадь изменяется не более, чем на 10 процентов от площади, содержащейся в ЕГРН.

Описание местоположения здания, сооружения, объекта незавершенного строительства на земельном участке

В ходе проведения комплексных кадастровых работ было уточнено местоположение границ объектов капитального строительства на земельных участках.
Также исправлены границы ОКС 68:30:0001069:75, 68:30:0001069:289. Такое исправление вызвано неверным определением координат характерных точек границ ОКС до проведения ККР, и не связано с проведенной реконструкцией здания.

## Сведения о пунктах геодезической сети и средствах измерений

**1. Сведения о пунктах геодезической сети:**

| № п/п | Вид геодезической сети | Название пункта геодезической сети и тип знака | Система координат пункта геодезической сети | Координаты пункта, м | | Дата обследования 14 апреля 2025 г. Сведения о состоянии | | |
|---|---|---|---|---|---|---|---|---|
| | | | | X | Y | наружного знака пункта | центра пункта | марки центра пункта |
| 1 | 2 | 3 | 4 | 5 | 6 | 7 | 8 | 9 |
| 1 | Астрономо-геодезическая сеть. 2 | Ржакса, пирамида | МСК-68, зона 1 | 364 763,74 | 1 287 261,69 | Сохранился | Сохранился | Сохранился |
| 2 | Астрономо-геодезическая сеть. 2 | Березовка, пирамида | | 347 697,09 | 1 288 347,24 | Не обнаружен | | |
| 3 | Астрономо-геодезическая сеть. 2 | Уварово, пирамида | | 353 506,37 | 1 301 173,14 | | | |
| 4 | Геодезическая сеть сгущения. 3 | Подгорное, пирамида | | 341 674,67 | 1 303 820,45 | | | |

**2. Сведения об использованных средствах измерений:**

| № п/п | Наименование и обозначение типа средства измерений - прибора (инструмента, аппаратуры) | Заводской или серийный номер средства измерений | Реквизиты свидетельства о поверке прибора (инструмента, аппаратуры) и (или) срок действия поверки |
|---|---|---|---|
| 1 | 2 | 3 | 4 |
| 1 | Stonex S8 GNSS | STNS84412003 | свидетельство № С-ГКФ/01-04-2025/42177429, выдано 01.04.2025г., срок действия поверки - до 31.03.2026г. |

| 1 | 2 | 3 | 4 |
|---|---|---|---|
| 2 | EFT RS1 | RS1-2014-014 | свидетельство № С-ГСХ/06-05-2025/431033643 |

## Сведения об уточняемых земельных участках

**1. Сведения о характерных точках границ уточняемого земельного участка с кадастровым номером** 68:30:0001069:6 :

Система координат МСК-68, зона 1 Зона № 1

| Обозначение характерных точек границ | Координаты, м | | | | Метод определения координат | Формулы, примененные для расчета средней квадратической погрешности определения координат характерных точек границ (Mt), с подставленными в такие формулы значениями и итоговые (вычисленные) значения Mt, м | Описание закрепления точки |
|---|---|---|---|---|---|---|---|
| | содержатся в Едином государственном реестре недвижимости | | определены в результате выполнения комплексных кадастровых работ | | | | |
| | X | Y | X | Y | | | |
| 1 | 2 | 3 | 4 | 5 | 6 | 7 | 8 |
| н51076 У | 350 346,28 | 1 302 823,73 | 350 346,28 | 1 302 823,73 | Метод спутниковых геодезических измерений (определений) | √(0,08^2 + 0,06^2) = 0,10 | — |
| н51077 У | 350 368,92 | 1 302 816,56 | 350 368,92 | 1 302 816,56 | | | |
| н51078 У | 350 372,81 | 1 302 826,38 | 350 372,81 | 1 302 826,38 | | | |
| н51079 У | 350 374,81 | 1 302 831,58 | 350 374,81 | 1 302 831,58 | | | |
| н51080 У | 350 350,00 | 1 302 840,01 | 350 350,00 | 1 302 840,01 | | | |
| н51076 У | 350 346,28 | 1 302 823,73 | 350 346,28 | 1 302 823,73 | | | |

**2. Сведения о частях границ уточняемого земельного участка с кадастровым номером** 68:30:0001069:6 :

| Обозначение части границ | | Горизонтальное проложение (S), м | Описание прохождения части границ | Сведения о согласовании местоположения границ (согласовано/спорное) |
|---|---|---|---|---|
| от т. | до т. | | | |
| 1 | 2 | 3 | 4 | 5 |
| н51076У | н51077У | 23,75 | — | согласовано |
| н51077У | н51078У | 10,56 | | |
| н51078У | н51079У | 5,57 | | |
| н51079У | н51080У | 26,20 | | |
| н51080У | н51076У | 16,70 | | |

| **3. Сведения о характеристиках уточняемого земельного участка с кадастровым номером** 68:30:0001069:6 : | | |
|---|---|---|
| № п/п | Наименование характеристики земельного участка | Значение характеристики |
| 1 | 2 | 3 |
| 1. | Адрес земельного участка | — |
| 1.1. | Сведения о местоположении земельного участка (при отсутствии адреса) в структурированном в соответствии с федеральной информационной адресной системой виде | — |
| 1.2. | Дополнительные сведения о местоположении земельного участка | — |
| 2. | Площадь земельного участка ± величина погрешности определения (вычисления) площади (Р ± ΔР), м² | 409 ± 7,00 |
| 3. | Формула, примененная для вычисления предельной погрешности определения площади земельного участка, с подставленными значениями и итоговые (вычисленные) значения | 3,5*0,10*√(409) = 7 |
| 4. | Площадь земельного участка согласно сведениям Единого государственного реестра недвижимости (Ркад), м² | 409,00 |
| 5. | Оценка расхождения Р и Ркад (Р - Ркад), м² | 0 |
| 6. | Предельный минимальный и максимальный размеры земельного участка (Рмин и Рмакс), м² | Рмин = 200<br>Рмакс = 5 000 |
| 7. | Вид (виды) разрешенного использования | — |
| 7.1. | Дополнительные сведения об использовании земельного участка | — |
| 8. | Кадастровый или иной государственный учетный номер (инвентарный) здания, сооружения, объекта незавершенного строительства, расположенного на земельном участке | — |
| 9. | Сведения о земельных участках (землях общего пользования, территории общего пользования), посредством которых обеспечивается доступ | Земли общего пользования |
| 10. | Иные сведения | Аренда (в том числе, субаренда). Обременение возникает на основании: договор аренды земельного участка, утвержденный постановлением администрацииУварово Тамбовской области № 571 от 27.07.2001г. № 87 |
| **4. Пояснения к сведениям об уточняемом земельном участке с кадастровым номером** 68:30:0001069:6 : | | |
| 1. | — | |

**1. Сведения о характерных точках границ уточняемого земельного участка с кадастровым номером** 68:30:0001069:5 :

Система координат МСК-68, зона 1 Зона № 1

| Обозначение характерных точек границ | Координаты, м | | | | Метод определения координат | Формулы, примененные для расчета средней квадратической погрешности определения координат характерных точек границ (Mt), с подставленными в такие формулы значениями и итоговые (вычисленные) значения Mt, м | Описание закрепления точки |
|---|---|---|---|---|---|---|---|
| | содержатся в Едином государственном реестре недвижимости | | определены в результате выполнения комплексных кадастровых работ | | | | |
| | X | Y | X | Y | | | |
| 1 | 2 | 3 | 4 | 5 | 6 | 7 | 8 |
| 24167 | 88,82 | 78,61 | — | — | Метод спутниковых геодезических измерений (определений) | 0,10 | — |
| 24168 | 109,46 | 116,10 | — | — | | | |
| 24169 | 118,29 | 138,79 | — | — | | | |
| 24170 | 99,30 | 145,88 | — | — | | | |
| 24171 | 77,29 | 91,55 | — | — | | | |
| н24172 У | — | — | 350 332,46 | 1 302 774,54 | | √(0,08^2 + 0,06^2) = 0,10 | |
| н24173 У | — | — | 350 331,44 | 1 302 770,62 | | | |
| н24164 У | — | — | 350 345,38 | 1 302 758,39 | | | |
| н24163 У | — | — | 350 348,13 | 1 302 764,11 | | | |
| н51077 У | — | — | 350 368,92 | 1 302 816,56 | | | |
| н51076 У | — | — | 350 346,28 | 1 302 823,73 | | | |
| н24174 У | — | — | 350 344,49 | 1 302 815,90 | | | |

| 1 | 2 | 3 | 4 | 5 | 6 | 7 | 8 |
|---|---|---|---|---|---|---|---|
| н24175 У | — | — | 350 339,53 | 1 302 797,66 | Метод спутниковых геодезических измерений (определений) | √(0,08^2 + 0,06^2) = 0,10 | — |
| н24176 У | — | — | 350 336,72 | 1 302 788,05 | | | |
| 24167 | 88,82 | 78,61 | — | — | | 0,10 | |

**2. Сведения о частях границ уточняемого земельного участка с кадастровым номером** 68:30:0001069:5 :

| Обозначение части границ | | Горизонтальное проложение (S), м | Описание прохождения части границ | Сведения о согласовании местоположения границ (согласовано/спорное) |
|---|---|---|---|---|
| от т. | до т. | | | |
| 1 | 2 | 3 | 4 | 5 |
| н24172У | н24173У | 4,05 | — | согласовано |
| н24173У | н24164У | 18,54 | | |
| н24164У | н24163У | 6,35 | | |
| н24163У | н51077У | 56,42 | | |
| н51077У | н51076У | 23,75 | | |
| н51076У | н24174У | 8,03 | | |
| н24174У | н24175У | 18,90 | | |
| н24175У | н24176У | 10,01 | | |
| н24176У | н24172У | 14,17 | | |

**3. Сведения о характеристиках уточняемого земельного участка с кадастровым номером** 68:30:0001069:5 :

| № п/п | Наименование характеристики земельного участка | Значение характеристики |
|---|---|---|
| 1 | 2 | 3 |
| 1. | Адрес земельного участка | — |
| 1.1. | Сведения о местоположении земельного участка (при отсутствии адреса) в структурированном в соответствии с федеральной информационной адресной системой виде | — |
| 1.2. | Дополнительные сведения о местоположении земельного участка | — |
| 2. | Площадь земельного участка ± величина погрешности определения (вычисления) площади (Р ± ΔР), м² | 1 200 ± 12,00 |
| 3. | Формула, примененная для вычисления предельной погрешности определения площади земельного участка, с подставленными значениями и итоговые (вычисленные) значения | 3,5*0,10*√(1 200) = 12 |

| 1 | 2 | 3 |
|---|---|---|
| 4. | Площадь земельного участка согласно сведениям Единого государственного реестра недвижимости (Ркад), м² | 1 200,00 |
| 5. | Оценка расхождения Р и Ркад (Р - Ркад), м² | 0 |
| 6. | Предельный минимальный и максимальный размеры земельного участка (Рмин и Рмакс), м² | Рмин = 200<br>Рмакс = 5 000 |
| 7. | Вид (виды) разрешенного использования | — |
| 7.1. | Дополнительные сведения об использовании земельного участка | — |
| 8. | Кадастровый или иной государственный учетный номер (инвентарный) здания, сооружения, объекта незавершенного строительства, расположенного на земельном участке | 68:30:0001069:48 |
| 9. | Сведения о земельных участках (землях общего пользования, территории общего пользования), посредством которых обеспечивается доступ | Земли общего пользования |
| 10. | Иные сведения | — |

**4. Пояснения к сведениям об уточняемом земельном участке с кадастровым номером** 68:30:0001069:5 :

| 1. | — |
|---|---|

**1. Сведения о характерных точках границ уточняемого земельного участка с кадастровым номером** 68:30:0001069:34 :

Система координат МСК-68, зона 1 Зона № 1

| Обозначение характерных точек границ | Координаты, м | | | | Метод определения координат | Формулы, примененные для расчета средней квадратической погрешности определения координат характерных точек границ (Mt), с подставленными в такие формулы значениями и итоговые (вычисленные) значения Mt, м | Описание закрепления точки |
|---|---|---|---|---|---|---|---|
| | содержатся в Едином государственном реестре недвижимости | | определены в результате выполнения комплексных кадастровых работ | | | | |
| | X | Y | X | Y | | | |
| 1 | 2 | 3 | 4 | 5 | 6 | 7 | 8 |
| н24227<br>У | 350 474,22 | 1 302 975,79 | 350 474,22 | 1 302 975,79 | Метод спутниковых геодезических измерений (определений) | √(0,08^2 + 0,06^2) = 0,10 | — |
| н24228<br>У | 350 465,74 | 1 302 959,58 | 350 465,74 | 1 302 959,58 | | | |
| н24229<br>У | 350 464,93 | 1 302 955,52 | 350 464,93 | 1 302 955,52 | | | |

| 1 | 2 | 3 | 4 | 5 | 6 | 7 | 8 |
|---|---|---|---|---|---|---|---|
| н24230 У | 350 457,11 | 1 302 934,52 | 350 457,11 | 1 302 934,52 | Метод спутниковых геодезических измерений (определений) | √(0,08^2 + 0,06^2) = 0,10 | — |
| н24231 У | 350 446,72 | 1 302 891,28 | 350 446,72 | 1 302 891,28 | | | |
| н24185 У | 350 459,88 | 1 302 888,21 | 350 459,88 | 1 302 888,21 | | | |
| н24184 У | 350 467,82 | 1 302 921,96 | 350 467,82 | 1 302 921,96 | | | |
| н24232 У | 350 475,94 | 1 302 949,02 | 350 475,94 | 1 302 949,02 | | | |
| н24233 У | 350 477,48 | 1 302 952,02 | 350 477,48 | 1 302 952,02 | | | |
| н24234 У | 350 485,94 | 1 302 967,29 | 350 485,94 | 1 302 967,29 | | | |
| н24235 У | 350 486,64 | 1 302 968,62 | 350 486,64 | 1 302 968,62 | | | |
| н24227 У | 350 474,22 | 1 302 975,79 | 350 474,22 | 1 302 975,79 | | | |

**2. Сведения о частях границ уточняемого земельного участка с кадастровым номером** 68:30:0001069:34 :

| Обозначение части границ | | Горизонтальное проложение (S), м | Описание прохождения части границ | Сведения о согласовании местоположения границ (согласовано/спорное) |
|---|---|---|---|---|
| от т. | до т. | | | |
| 1 | 2 | 3 | 4 | 5 |
| н24227У | н24228У | 18,29 | — | согласовано |
| н24228У | н24229У | 4,14 | | |
| н24229У | н24230У | 22,41 | | |
| н24230У | н24231У | 44,47 | | |
| н24231У | н24185У | 13,51 | | |
| н24185У | н24184У | 34,67 | | |
| н24184У | н24232У | 28,25 | | |
| н24232У | н24233У | 3,37 | | |
| н24233У | н24234У | 17,46 | | |
| н24234У | н24235У | 1,50 | | |
| н24235У | н24227У | 14,34 | | |

| **3. Сведения о характеристиках уточняемого земельного участка с кадастровым номером** 68:30:0001069:34 : | | |
|---|---|---|
| № п/п | Наименование характеристики земельного участка | Значение характеристики |
| 1 | 2 | 3 |
| 1. | Адрес земельного участка | — |
| 1.1. | Сведения о местоположении земельного участка (при отсутствии адреса) в структурированном в соответствии с федеральной информационной адресной системой виде | — |
| 1.2. | Дополнительные сведения о местоположении земельного участка | — |
| 2. | Площадь земельного участка ± величина погрешности определения (вычисления) площади (Р ± ΔР), м² | 1 180 ± 12,00 |
| 3. | Формула, примененная для вычисления предельной погрешности определения площади земельного участка, с подставленными значениями и итоговые (вычисленные) значения | 3,5*0,10*√(1 180) = 12 |
| 4. | Площадь земельного участка согласно сведениям Единого государственного реестра недвижимости (Ркад), м² | 1 180,00 |
| 5. | Оценка расхождения Р и Ркад (Р - Ркад), м² | 0 |
| 6. | Предельный минимальный и максимальный размеры земельного участка (Рмин и Рмакс), м² | Рмин = 200<br>Рмакс = 5 000 |
| 7. | Вид (виды) разрешенного использования | — |
| 7.1. | Дополнительные сведения об использовании земельного участка | — |
| 8. | Кадастровый или иной государственный учетный номер (инвентарный) здания, сооружения, объекта незавершенного строительства, расположенного на земельном участке | 68:30:0001069:74 |
| 9. | Сведения о земельных участках (землях общего пользования, территории общего пользования), посредством которых обеспечивается доступ | Земли общего пользования |
| 10. | Иные сведения | — |
| **4. Пояснения к сведениям об уточняемом земельном участке с кадастровым номером** 68:30:0001069:34 : | | |
| 1. | — | |

**1. Сведения о характерных точках границ уточняемого земельного участка с кадастровым номером** 68:30:0001069:22 :

Система координат МСК-68, зона 1 Зона № 1

| Обозначение характерных точек границ | Координаты, м | | | | Метод определения координат | Формулы, примененные для расчета средней квадратической погрешности определения координат характерных точек границ (Mt), с подставленными в такие формулы значениями и итоговые (вычисленные) значения Mt, м | Описание закрепления точки |
|---|---|---|---|---|---|---|---|
| | содержатся в Едином государственном реестре недвижимости | | определены в результате выполнения комплексных кадастровых работ | | | | |
| | X | Y | X | Y | | | |
| 1 | 2 | 3 | 4 | 5 | 6 | 7 | 8 |
| н24219 У | 350 298,86 | 1 302 941,64 | 350 298,86 | 1 302 941,64 | Метод спутниковых геодезических измерений (определений) | √(0,08^2 + 0,06^2) = 0,10 | — |
| н24226 У | 350 303,31 | 1 302 940,04 | 350 303,31 | 1 302 940,04 | | | |
| н24225 У | 350 335,97 | 1 302 928,73 | 350 335,97 | 1 302 928,73 | | | |
| н31447 У | 350 346,01 | 1 302 957,72 | 350 346,01 | 1 302 957,72 | | | |
| н31448 У | 350 309,21 | 1 302 970,47 | 350 309,21 | 1 302 970,47 | | | |
| н24219 У | 350 298,86 | 1 302 941,64 | 350 298,86 | 1 302 941,64 | | | |

**2. Сведения о частях границ уточняемого земельного участка с кадастровым номером** 68:30:0001069:22 :

| Обозначение части границ | | Горизонтальное проложение (S), м | Описание прохождения части границ | Сведения о согласовании местоположения границ (согласовано/спорное) |
|---|---|---|---|---|
| от т. | до т. | | | |
| 1 | 2 | 3 | 4 | 5 |
| н24219У | н24226У | 4,73 | — | согласовано |
| н24226У | н24225У | 34,56 | | |
| н24225У | н31447У | 30,68 | | |
| н31447У | н31448У | 38,95 | | |
| н31448У | н24219У | 30,63 | | |

**3. Сведения о характеристиках уточняемого земельного участка с кадастровым номером** 68:30:0001069:22 :

| № п/п | Наименование характеристики земельного участка | Значение характеристики |
|---|---|---|
| 1 | 2 | 3 |

| 1 | 2 | 3 |
|---|---|---|
| 1. | Адрес земельного участка | — |
| 1.1. | Сведения о местоположении земельного участка (при отсутствии адреса) в структурированном в соответствии с федеральной информационной адресной системой виде | — |
| 1.2. | Дополнительные сведения о местоположении земельного участка | — |
| 2. | Площадь земельного участка ± величина погрешности определения (вычисления) площади (Р ± ΔР), м² | 1 200 ± 12,00 |
| 3. | Формула, примененная для вычисления предельной погрешности определения площади земельного участка, с подставленными значениями и итоговые (вычисленные) значения | 3,5*0,10*√(1 200) = 12 |
| 4. | Площадь земельного участка согласно сведениям Единого государственного реестра недвижимости (Ркад), м² | 1 200,00 |
| 5. | Оценка расхождения Р и Ркад (Р - Ркад), м² | 0 |
| 6. | Предельный минимальный и максимальный размеры земельного участка (Рмин и Рмакс), м² | Рмин = 200<br>Рмакс = 5 000 |
| 7. | Вид (виды) разрешенного использования | — |
| 7.1. | Дополнительные сведения об использовании земельного участка | — |
| 8. | Кадастровый или иной государственный учетный номер (инвентарный) здания, сооружения, объекта незавершенного строительства, расположенного на земельном участке | 68:30:0001069:46 |
| 9. | Сведения о земельных участках (землях общего пользования, территории общего пользования), посредством которых обеспечивается доступ | Земли общего пользования |
| 10. | Иные сведения | — |
| **4. Пояснения к сведениям об уточняемом земельном участке с кадастровым номером** 68:30:0001069:22 : | | |
| 1. | — | |

**1. Сведения о характерных точках границ уточняемого земельного участка с кадастровым номером** 68:30:0001069:14 :

Система координат МСК-68, зона 1 Зона № 1

| Обозначение характерных точек границ | Координаты, м | | | | Метод определения координат | Формулы, примененные для расчета средней квадратической погрешности определения координат характерных точек границ (Mt), с подставленными в такие формулы значениями и итоговые (вычисленные) значения Mt, м | Описание закрепления точки |
|---|---|---|---|---|---|---|---|
| | содержатся в Едином государственном реестре недвижимости | | определены в результате выполнения комплексных кадастровых работ | | | | |
| | X | Y | X | Y | | | |
| 1 | 2 | 3 | 4 | 5 | 6 | 7 | 8 |
| н31482 У | 350 407,53 | 1 302 773,63 | 350 407,53 | 1 302 773,63 | Метод спутниковых геодезических измерений (определений) | √(0,08^2 + 0,06^2) = 0,10 | — |
| н31481 У | 350 404,92 | 1 302 766,91 | 350 404,92 | 1 302 766,91 | | | |
| н31486 У | 350 424,42 | 1 302 760,58 | 350 424,42 | 1 302 760,58 | | | |
| н31487 У | 350 428,32 | 1 302 773,55 | 350 428,32 | 1 302 773,55 | | | |
| н31483 У | 350 409,54 | 1 302 779,72 | 350 409,54 | 1 302 779,72 | | | |
| н31482 У | 350 407,53 | 1 302 773,63 | 350 407,53 | 1 302 773,63 | | | |

**2. Сведения о частях границ уточняемого земельного участка с кадастровым номером** 68:30:0001069:14 :

| Обозначение части границ | | Горизонтальное проложение (S), м | Описание прохождения части границ | Сведения о согласовании местоположения границ (согласовано/спорное) |
|---|---|---|---|---|
| от т. | до т. | | | |
| 1 | 2 | 3 | 4 | 5 |
| н31482У | н31481У | 7,21 | — | согласовано |
| н31481У | н31486У | 20,50 | | |
| н31486У | н31487У | 13,54 | | |
| н31487У | н31483У | 19,77 | | |
| н31483У | н31482У | 6,41 | | |

**3. Сведения о характеристиках уточняемого земельного участка с кадастровым номером** 68:30:0001069:14 :

| № п/п | Наименование характеристики земельного участка | Значение характеристики |
|---|---|---|
| 1 | 2 | 3 |

| 1 | 2 | 3 |
|---|---|---|
| 1. | Адрес земельного участка | — |
| 1.1. | Сведения о местоположении земельного участка (при отсутствии адреса) в структурированном в соответствии с федеральной информационной адресной системой виде | — |
| 1.2. | Дополнительные сведения о местоположении земельного участка | — |
| 2. | Площадь земельного участка ± величина погрешности определения (вычисления) площади (Р ± ΔР), м² | 272 ± 6,00 |
| 3. | Формула, примененная для вычисления предельной погрешности определения площади земельного участка, с подставленными значениями и итоговые (вычисленные) значения | 3,5*0,10*√(272) = 6 |
| 4. | Площадь земельного участка согласно сведениям Единого государственного реестра недвижимости (Ркад), м² | 272,00 |
| 5. | Оценка расхождения Р и Ркад (Р - Ркад), м² | 0 |
| 6. | Предельный минимальный и максимальный размеры земельного участка (Рмин и Рмакс), м² | Рмин = 200<br>Рмакс = 5 000 |
| 7. | Вид (виды) разрешенного использования | — |
| 7.1. | Дополнительные сведения об использовании земельного участка | — |
| 8. | Кадастровый или иной государственный учетный номер (инвентарный) здания, сооружения, объекта незавершенного строительства, расположенного на земельном участке | — |
| 9. | Сведения о земельных участках (землях общего пользования, территории общего пользования), посредством которых обеспечивается доступ | Земли общего пользования |
| 10. | Иные сведения | — |
| **4. Пояснения к сведениям об уточняемом земельном участке с кадастровым номером** 68:30:0001069:14 : | | |
| 1. | — | |

**1. Сведения о характерных точках границ уточняемого земельного участка с кадастровым номером** 68:30:0001069:1 :

Система координат МСК-68, зона 1 Зона № 1

| Обозначение характерных точек границ | Координаты, м | | | | Метод определения координат | Формулы, примененные для расчета средней квадратической погрешности определения координат характерных точек границ (Mt), с подставленными в такие формулы значениями и итоговые (вычисленные) значения Mt, м | Описание закрепления точки |
|---|---|---|---|---|---|---|---|
| | содержатся в Едином государственном реестре недвижимости | | определены в результате выполнения комплексных кадастровых работ | | | | |
| | X | Y | X | Y | | | |
| 1 | 2 | 3 | 4 | 5 | 6 | 7 | 8 |
| н31488 У | 350 419,89 | 1 302 659,05 | 350 419,89 | 1 302 659,05 | Метод спутниковых геодезических измерений (определений) | √(0,08^2 + 0,06^2) = 0,10 | — |
| н31489 У | 350 433,02 | 1 302 643,34 | 350 433,02 | 1 302 643,34 | | | |
| н31490 У | 350 439,81 | 1 302 662,93 | 350 439,81 | 1 302 662,93 | | | |
| н31491 У | 350 446,33 | 1 302 683,48 | 350 446,33 | 1 302 683,48 | | | |
| н31492 У | 350 432,31 | 1 302 688,56 | 350 432,31 | 1 302 688,56 | | | |
| н31493 У | 350 428,68 | 1 302 679,02 | 350 428,68 | 1 302 679,02 | | | |
| н31494 У | 350 422,33 | 1 302 663,15 | 350 422,33 | 1 302 663,15 | | | |
| н31488 У | 350 419,89 | 1 302 659,05 | 350 419,89 | 1 302 659,05 | | | |

**2. Сведения о частях границ уточняемого земельного участка с кадастровым номером** 68:30:0001069:1 :

| Обозначение части границ | | Горизонтальное проложение (S), м | Описание прохождения части границ | Сведения о согласовании местоположения границ (согласовано/спорное) |
|---|---|---|---|---|
| от т. | до т. | | | |
| 1 | 2 | 3 | 4 | 5 |
| н31488У | н31489У | 20,47 | — | согласовано |
| н31489У | н31490У | 20,73 | | |
| н31490У | н31491У | 21,56 | | |
| н31491У | н31492У | 14,91 | | |

| 1 | 2 | 3 | 4 | 5 |
|---|---|---|---|---|
| н31492У | н31493У | 10,21 | — | согласовано |
| н31493У | н31494У | 17,09 | | |
| н31494У | н31488У | 4,77 | | |

**3. Сведения о характеристиках уточняемого земельного участка с кадастровым номером** 68:30:0001069:1 :

| № п/п | Наименование характеристики земельного участка | Значение характеристики |
|---|---|---|
| 1 | 2 | 3 |
| 1. | Адрес земельного участка | — |
| 1.1. | Сведения о местоположении земельного участка (при отсутствии адреса) в структурированном в соответствии с федеральной информационной адресной системой виде | — |
| 1.2. | Дополнительные сведения о местоположении земельного участка | — |
| 2. | Площадь земельного участка ± величина погрешности определения (вычисления) площади (Р ± ΔР), м² | 600 ± 9,00 |
| 3. | Формула, примененная для вычисления предельной погрешности определения площади земельного участка, с подставленными значениями и итоговые (вычисленные) значения | 3,5*0,10*√(600) = 9 |
| 4. | Площадь земельного участка согласно сведениям Единого государственного реестра недвижимости (Ркад), м² | 600,00 |
| 5. | Оценка расхождения Р и Ркад (Р - Ркад), м² | 0 |
| 6. | Предельный минимальный и максимальный размеры земельного участка (Рмин и Рмакс), м² | Рмин = 200<br>Рмакс = 5 000 |
| 7. | Вид (виды) разрешенного использования | — |
| 7.1. | Дополнительные сведения об использовании земельного участка | — |
| 8. | Кадастровый или иной государственный учетный номер (инвентарный) здания, сооружения, объекта незавершенного строительства, расположенного на земельном участке | 68:30:0001069:45 |
| 9. | Сведения о земельных участках (землях общего пользования, территории общего пользования), посредством которых обеспечивается доступ | Земли общего пользования |
| 10. | Иные сведения | — |

**4. Пояснения к сведениям об уточняемом земельном участке с кадастровым номером** 68:30:0001069:1 :

| | |
|---|---|
| 1. | — |

**1. Сведения о характерных точках границ уточняемого земельного участка с кадастровым номером** 68:30:0001069:31 :

Система координат МСК-68, зона 1 Зона № 1

| Обозначение характерных точек границ | Координаты, м | | | | Метод определения координат | Формулы, примененные для расчета средней квадратической погрешности определения координат характерных точек границ (Mt), с подставленными в такие формулы значениями и итоговые (вычисленные) значения Mt, м | Описание закрепления точки |
|---|---|---|---|---|---|---|---|
| | содержатся в Едином государственном реестре недвижимости | | определены в результате выполнения комплексных кадастровых работ | | | | |
| | X | Y | X | Y | | | |
| 1 | 2 | 3 | 4 | 5 | 6 | 7 | 8 |
| н33626 У | 350 419,25 | 1 302 889,54 | 350 419,25 | 1 302 889,54 | Метод спутниковых геодезических измерений (определений) | √(0,08^2 + 0,06^2) = 0,10 | — |
| н33629 У | 350 401,09 | 1 302 894,13 | 350 401,09 | 1 302 894,13 | | | |
| н33630 У | 350 394,89 | 1 302 866,91 | 350 394,89 | 1 302 866,91 | | | |
| н33631 У | 350 413,86 | 1 302 862,84 | 350 413,86 | 1 302 862,84 | | | |
| н33627 У | 350 416,44 | 1 302 875,59 | 350 416,44 | 1 302 875,59 | | | |
| н33626 У | 350 419,25 | 1 302 889,54 | 350 419,25 | 1 302 889,54 | | | |

**2. Сведения о частях границ уточняемого земельного участка с кадастровым номером** 68:30:0001069:31 :

| Обозначение части границ | | Горизонтальное проложение (S), м | Описание прохождения части границ | Сведения о согласовании местоположения границ (согласовано/спорное) |
|---|---|---|---|---|
| от т. | до т. | | | |
| 1 | 2 | 3 | 4 | 5 |
| н33626У | н33629У | 18,73 | — | согласовано |
| н33629У | н33630У | 27,92 | | |
| н33630У | н33631У | 19,40 | | |
| н33631У | н33627У | 13,01 | | |
| н33627У | н33626У | 14,23 | | |

**3. Сведения о характеристиках уточняемого земельного участка с кадастровым номером** 68:30:0001069:31 :

| № п/п | Наименование характеристики земельного участка | Значение характеристики |
|---|---|---|
| 1 | 2 | 3 |

| 1 | 2 | 3 |
|---|---|---|
| 1. | Адрес земельного участка | — |
| 1.1. | Сведения о местоположении земельного участка (при отсутствии адреса) в структурированном в соответствии с федеральной информационной адресной системой виде | — |
| 1.2. | Дополнительные сведения о местоположении земельного участка | — |
| 2. | Площадь земельного участка ± величина погрешности определения (вычисления) площади (Р ± ΔР), м² | 526 ± 8,00 |
| 3. | Формула, примененная для вычисления предельной погрешности определения площади земельного участка, с подставленными значениями и итоговые (вычисленные) значения | 3,5*0,10*√(526) = 8 |
| 4. | Площадь земельного участка согласно сведениям Единого государственного реестра недвижимости (Ркад), м² | 526,00 |
| 5. | Оценка расхождения Р и Ркад (Р - Ркад), м² | 0 |
| 6. | Предельный минимальный и максимальный размеры земельного участка (Рмин и Рмакс), м² | Рмин = 200<br>Рмакс = 5 000 |
| 7. | Вид (виды) разрешенного использования | — |
| 7.1. | Дополнительные сведения об использовании земельного участка | — |
| 8. | Кадастровый или иной государственный учетный номер (инвентарный) здания, сооружения, объекта незавершенного строительства, расположенного на земельном участке | — |
| 9. | Сведения о земельных участках (землях общего пользования, территории общего пользования), посредством которых обеспечивается доступ | Земли общего пользования |
| 10. | Иные сведения | — |
| **4. Пояснения к сведениям об уточняемом земельном участке с кадастровым номером** 68:30:0001069:31 : | | |
| 1. | — | |

**1. Сведения о характерных точках границ уточняемого земельного участка с кадастровым номером** 68:30:0001069:290 :

Система координат МСК-68, зона 1 Зона № 1

| Обозначение характерных точек границ | Координаты, м | | | | Метод определения координат | Формулы, примененные для расчета средней квадратической погрешности определения координат характерных точек границ (Mt), с подставленными в такие формулы значениями и итоговые (вычисленные) значения Mt, м | Описание закрепления точки |
|---|---|---|---|---|---|---|---|
| | содержатся в Едином государственном реестре недвижимости | | определены в результате выполнения комплексных кадастровых работ | | | | |
| | X | Y | X | Y | | | |
| 1 | 2 | 3 | 4 | 5 | 6 | 7 | 8 |
| 33668 | 350 416,57 | 1 302 730,02 | 350 416,57 | 1 302 730,02 | Метод спутниковых геодезических измерений (определений) | √(0,08^2 + 0,06^2) = 0,10 | — |
| 33669 | 350 411,31 | 1 302 709,56 | 350 411,31 | 1 302 709,56 | | | |
| 33670 | 350 407,94 | 1 302 699,66 | 350 407,94 | 1 302 699,66 | | | |
| 33671 | 350 400,13 | 1 302 677,88 | 350 400,13 | 1 302 677,88 | | | |
| 33672 | 350 399,83 | 1 302 677,04 | — | — | | 0,10 | |
| 33673 | 350 406,83 | 1 302 670,07 | — | — | | | |
| 33674 | 350 417,09 | 1 302 699,36 | — | — | | | |
| 33675 | 350 425,25 | 1 302 727,73 | — | — | | | |
| н33676 У | — | — | 350 407,55 | 1 302 669,23 | | √(0,08^2 + 0,06^2) = 0,10 | |
| н33677 У | — | — | 350 417,40 | 1 302 698,66 | | | |
| н33678 У | — | — | 350 423,72 | 1 302 721,88 | | | |
| 33668 | 350 416,57 | 1 302 730,02 | 350 416,57 | 1 302 730,02 | | | |

**2. Сведения о частях границ уточняемого земельного участка с кадастровым номером** 68:30:0001069:290 :

| Обозначение части границ | | Горизонтальное проложение (S), м | Описание прохождения части границ | Сведения о согласовании местоположения границ (согласовано/спорное) |
|---|---|---|---|---|
| от т. | до т. | | | |
| 1 | 2 | 3 | 4 | 5 |
| 33668 | 33669 | 21,13 | — | согласовано |
| 33669 | 33670 | 10,46 | | |
| 33670 | 33671 | 23,14 | | |
| 33671 | н33676У | 11,40 | | |
| н33676У | н33677У | 31,03 | | |
| н33677У | н33678У | 24,06 | | |
| н33678У | 33668 | 10,83 | | |

**3. Сведения о характеристиках уточняемого земельного участка с кадастровым номером** 68:30:0001069:290 :

| № п/п | Наименование характеристики земельного участка | Значение характеристики |
|---|---|---|
| 1 | 2 | 3 |
| 1. | Адрес земельного участка | — |
| 1.1. | Сведения о местоположении земельного участка (при отсутствии адреса) в структурированном в соответствии с федеральной информационной адресной системой виде | — |
| 1.2. | Дополнительные сведения о местоположении земельного участка | — |
| 2. | Площадь земельного участка ± величина погрешности определения (вычисления) площади (Р ± ΔР), м² | 507 ± 8,00 |
| 3. | Формула, примененная для вычисления предельной погрешности определения площади земельного участка, с подставленными значениями и итоговые (вычисленные) значения | 3,5*0,10*√(507) = 8 |
| 4. | Площадь земельного участка согласно сведениям Единого государственного реестра недвижимости (Ркад), м² | 507,00 |
| 5. | Оценка расхождения Р и Ркад (Р - Ркад), м² | 0 |
| 6. | Предельный минимальный и максимальный размеры земельного участка (Рмин и Рмакс), м² | Рмин = 200<br>Рмакс = 1 500 |
| 7. | Вид (виды) разрешенного использования | — |
| 7.1. | Дополнительные сведения об использовании земельного участка | — |

| 1 | 2 | 3 |
|---|---|---|
| 8. | Кадастровый или иной государственный учетный номер (инвентарный) здания, сооружения, объекта незавершенного строительства, расположенного на земельном участке | 68:30:0000000:153 |
| 9. | Сведения о земельных участках (землях общего пользования, территории общего пользования), посредством которых обеспечивается доступ | Земли общего пользования |
| 10. | Иные сведения | Ограничения в пользовании установлены п.14 Постановления Правительства РФ от 20.11.2000г. «Об утверждении Правил охраны газораспределительных сетей» начало действия: 23 июня 2021 г.. Учётный номер зоны 68:30-6.37. Обременение возникает на основании: Постановление администрации Тамбовской области № 673, выдан Администрация Тамбовской области. Свидетельство № 759107, выдан Управление Федеральной службы государственной регистрации, кадастра и картографии по Тамбовской области. Карта-План № б/н, выдан ООО "Гипрозем" |

**4. Пояснения к сведениям об уточняемом земельном участке с кадастровым номером** 68:30:0001069:290 :

| 1. | — |
|---|---|

**1. Сведения о характерных точках границ уточняемого земельного участка с кадастровым номером** 68:30:0001069:29 :

Система координат МСК-68, зона 1 Зона № 1

| Обозначение характерных точек границ | Координаты, м | | | | Метод определения координат | Формулы, примененные для расчета средней квадратической погрешности определения координат характерных точек границ (Mt), с подставленными в такие формулы значениями и итоговые (вычисленные) значения Mt, м | Описание закрепления точки |
|---|---|---|---|---|---|---|---|
| | содержатся в Едином государственном реестре недвижимости | | определены в результате выполнения комплексных кадастровых работ | | | | |
| | X | Y | X | Y | | | |
| 1 | 2 | 3 | 4 | 5 | 6 | 7 | 8 |
| 33659 | 350 404,65 | 1 302 912,80 | 350 404,65 | 1 302 912,80 | Метод спутниковых геодезических измерений (определений) | √(0,08^2 + 0,06^2) = 0,10 | — |
| н33658 У | 350 406,06 | 1 302 916,53 | 350 406,06 | 1 302 916,53 | | | |
| н33685 У | 350 394,50 | 1 302 919,86 | 350 394,50 | 1 302 919,86 | | | |
| н33686 У | 350 390,70 | 1 302 902,97 | 350 390,70 | 1 302 902,97 | | | |

| 1 | 2 | 3 | 4 | 5 | 6 | 7 | 8 |
|---|---|---|---|---|---|---|---|
| н33664 У | 350 402,22 | 1 302 900,05 | 350 402,22 | 1 302 900,05 | Метод спутниковых геодезических измерений (определений) | √(0,08^2 + 0,06^2) = 0,10 | — |
| 33659 | 350 404,65 | 1 302 912,80 | 350 404,65 | 1 302 912,80 | | | |

**2. Сведения о частях границ уточняемого земельного участка с кадастровым номером** 68:30:0001069:29 :

| Обозначение части границ | | Горизонтальное проложение (S), м | Описание прохождения части границ | Сведения о согласовании местоположения границ (согласовано/спорное) |
|---|---|---|---|---|
| от т. | до т. | | | |
| 1 | 2 | 3 | 4 | 5 |
| 33659 | н33658У | 3,99 | — | согласовано |
| н33658У | н33685У | 12,03 | | |
| н33685У | н33686У | 17,31 | | |
| н33686У | н33664У | 11,88 | | |
| н33664У | 33659 | 12,98 | | |

**3. Сведения о характеристиках уточняемого земельного участка с кадастровым номером** 68:30:0001069:29 :

| № п/п | Наименование характеристики земельного участка | Значение характеристики |
|---|---|---|
| 1 | 2 | 3 |
| 1. | Адрес земельного участка | — |
| 1.1. | Сведения о местоположении земельного участка (при отсутствии адреса) в структурированном в соответствии с федеральной информационной адресной системой виде | — |
| 1.2. | Дополнительные сведения о местоположении земельного участка | — |
| 2. | Площадь земельного участка ± величина погрешности определения (вычисления) площади (Р ± ΔР), м² | 200 ± 5,00 |
| 3. | Формула, примененная для вычисления предельной погрешности определения площади земельного участка, с подставленными значениями и итоговые (вычисленные) значения | 3,5*0,10*√(200) = 5 |
| 4. | Площадь земельного участка согласно сведениям Единого государственного реестра недвижимости (Ркад), м² | 200,00 |
| 5. | Оценка расхождения Р и Ркад (Р - Ркад), м² | 0 |
| 6. | Предельный минимальный и максимальный размеры земельного участка (Рмин и Рмакс), м² | Рмин = 200<br>Рмакс = 5 000 |
| 7. | Вид (виды) разрешенного использования | — |

| 1 | 2 | 3 |
|---|---|---|
| 7.1. | Дополнительные сведения об использовании земельного участка | — |
| 8. | Кадастровый или иной государственный учетный номер (инвентарный) здания, сооружения, объекта незавершенного строительства, расположенного на земельном участке | — |
| 9. | Сведения о земельных участках (землях общего пользования, территории общего пользования), посредством которых обеспечивается доступ | Земли общего пользования |
| 10. | Иные сведения | — |

**4. Пояснения к сведениям об уточняемом земельном участке с кадастровым номером** 68:30:0001069:29 :

| 1. | — |
|---|---|

**1. Сведения о характерных точках границ уточняемого земельного участка с кадастровым номером** 68:30:0001069:27 :

Система координат МСК-68, зона 1 Зона № 1

| Обозначение характерных точек границ | Координаты, м | | | | Метод определения координат | Формулы, примененные для расчета средней квадратической погрешности определения координат характерных точек границ (Mt), с подставленными в такие формулы значениями и итоговые (вычисленные) значения Mt, м | Описание закрепления точки |
|---|---|---|---|---|---|---|---|
| | содержатся в Едином государственном реестре недвижимости | | определены в результате выполнения комплексных кадастровых работ | | | | |
| | X | Y | X | Y | | | |
| 1 | 2 | 3 | 4 | 5 | 6 | 7 | 8 |
| н33700 У | 350 414,17 | 1 303 023,17 | 350 414,17 | 1 303 023,17 | Метод спутниковых геодезических измерений (определений) | √(0,08^2 + 0,06^2) = 0,10 | — |
| н33701 У | 350 407,27 | 1 303 013,14 | 350 407,27 | 1 303 013,14 | | | |
| н33702 У | 350 403,18 | 1 303 006,95 | 350 403,18 | 1 303 006,95 | | | |
| н33703 У | 350 400,10 | 1 302 995,03 | 350 400,10 | 1 302 995,03 | | | |
| н33704 У | 350 396,07 | 1 302 982,85 | 350 396,07 | 1 302 982,85 | | | |
| н33705 У | 350 386,73 | 1 302 950,91 | 350 386,73 | 1 302 950,91 | | | |

| 1 | 2 | 3 | 4 | 5 | 6 | 7 | 8 |
|---|---|---|---|---|---|---|---|
| н33706 У | 350 382,20 | 1 302 933,52 | 350 382,20 | 1 302 933,52 | Метод спутниковых геодезических измерений (определений) | √(0,08^2 + 0,06^2) = 0,10 | — |
| н33698 У | 350 396,52 | 1 302 929,89 | 350 396,52 | 1 302 929,89 | | | |
| н33697 У | 350 406,43 | 1 302 978,79 | 350 406,43 | 1 302 978,79 | | | |
| н33696 У | 350 408,97 | 1 302 985,40 | 350 408,97 | 1 302 985,40 | | | |
| н33695 У | 350 414,51 | 1 302 998,76 | 350 414,51 | 1 302 998,76 | | | |
| н33694 У | 350 424,37 | 1 303 014,93 | 350 424,37 | 1 303 014,93 | | | |
| н33700 У | 350 414,17 | 1 303 023,17 | 350 414,17 | 1 303 023,17 | | | |

**2. Сведения о частях границ уточняемого земельного участка с кадастровым номером** 68:30:0001069:27 :

| Обозначение части границ | | Горизонтальное проложение (S), м | Описание прохождения части границ | Сведения о согласовании местоположения границ (согласовано/спорное) |
|---|---|---|---|---|
| от т. | до т. | | | |
| 1 | 2 | 3 | 4 | 5 |
| н33700У | н33701У | 12,17 | — | согласовано |
| н33701У | н33702У | 7,42 | | |
| н33702У | н33703У | 12,31 | | |
| н33703У | н33704У | 12,83 | | |
| н33704У | н33705У | 33,28 | | |
| н33705У | н33706У | 17,97 | | |
| н33706У | н33698У | 14,77 | | |
| н33698У | н33697У | 49,89 | | |
| н33697У | н33696У | 7,08 | | |
| н33696У | н33695У | 14,46 | | |
| н33695У | н33694У | 18,94 | | |
| н33694У | н33700У | 13,11 | | |

**3. Сведения о характеристиках уточняемого земельного участка с кадастровым номером** 68:30:0001069:27 :

| № п/п | Наименование характеристики земельного участка | Значение характеристики |
|---|---|---|
| 1 | 2 | 3 |

| 1 | 2 | 3 |
|---|---|---|
| 1. | Адрес земельного участка | — |
| 1.1. | Сведения о местоположении земельного участка (при отсутствии адреса) в структурированном в соответствии с федеральной информационной адресной системой виде | — |
| 1.2. | Дополнительные сведения о местоположении земельного участка | — |
| 2. | Площадь земельного участка ± величина погрешности определения (вычисления) площади (Р ± ΔР), м² | 1 200 ± 12,00 |
| 3. | Формула, примененная для вычисления предельной погрешности определения площади земельного участка, с подставленными значениями и итоговые (вычисленные) значения | 3,5*0,10*√(1 200) = 12 |
| 4. | Площадь земельного участка согласно сведениям Единого государственного реестра недвижимости (Ркад), м² | 1 200,00 |
| 5. | Оценка расхождения Р и Ркад (Р - Ркад), м² | 0 |
| 6. | Предельный минимальный и максимальный размеры земельного участка (Рмин и Рмакс), м² | Рмин = 200<br>Рмакс = 5 000 |
| 7. | Вид (виды) разрешенного использования | — |
| 7.1. | Дополнительные сведения об использовании земельного участка | — |
| 8. | Кадастровый или иной государственный учетный номер (инвентарный) здания, сооружения, объекта незавершенного строительства, расположенного на земельном участке | 68:30:0001069:65 |
| 9. | Сведения о земельных участках (землях общего пользования, территории общего пользования), посредством которых обеспечивается доступ | Земли общего пользования |
| 10. | Иные сведения | — |
| **4. Пояснения к сведениям об уточняемом земельном участке с кадастровым номером** 68:30:0001069:27 : | | |
| 1. | — | |

**Сведения об уточняемых земельных участках, необходимые для исправления реестровых ошибок в сведениях о местоположении их границ**

**1. Сведения о характерных точках границ уточняемого земельного участка с кадастровым номером** 68:30:0001069:2 :

Система координат МСК-68, зона 1 Зона № 1

| Обозначение характерных точек границ | Координаты, м | | | | Метод определения координат | Формулы, примененные для расчета средней квадратической погрешности определения координат характерных точек границ (Mt), с подставленными в такие формулы значениями и итоговые (вычисленные) значения Mt, м | Описание закрепления точки |
|---|---|---|---|---|---|---|---|
| | содержатся в Едином государственном реестре недвижимости | | определены в результате выполнения комплексных кадастровых работ | | | | |
| | X | Y | X | Y | | | |
| 1 | 2 | 3 | 4 | 5 | 6 | 7 | 8 |
| 31449 | 93,22 | 86,60 | — | — | Метод спутниковых геодезических измерений (определений) | 0,10 | — |
| 31450 | 97,32 | 84,34 | — | — | | | |
| 31451 | 92,92 | 76,35 | — | — | | | |
| 31452 | 101,16 | 68,01 | — | — | | | |
| 31453 | 123,74 | 107,85 | — | — | | | |
| 31454 | 136,31 | 138,48 | — | — | | | |
| 31455 | 120,69 | 144,96 | — | — | | | |
| 24168 | 109,46 | 116,10 | — | — | | | |
| н31456 У | — | — | 350 357,79 | 1 302 742,52 | | √(0,08^2 + 0,06^2) = 0,10 | |
| н31457 У | — | — | 350 372,16 | 1 302 781,52 | | | |
| н31458 У | — | — | 350 386,75 | 1 302 821,07 | | | |

| 1 | 2 | 3 | 4 | 5 | 6 | 7 | 8 |
|---|---|---|---|---|---|---|---|
| н51078 У | — | — | 350 372,81 | 1 302 826,38 | Метод спутниковых геодезических измерений (определений) | √(0,08^2 + 0,06^2) = 0,10 | — |
| н51077 У | — | — | 350 368,92 | 1 302 816,56 | | | |
| н24163 У | — | — | 350 348,13 | 1 302 764,11 | | | |
| н24162 У | — | — | 350 352,18 | 1 302 762,16 | | | |
| н24161 У | — | — | 350 349,43 | 1 302 756,44 | | | |
| 31449 | 93,22 | 86,60 | — | — | | 0,10 | |

**2. Сведения о частях границ уточняемого земельного участка с кадастровым номером** 68:30:0001069:2 :

| Обозначение части границ | | Горизонтальное проложение (S), м | Описание прохождения части границ | Сведения о согласовании местоположения границ (согласовано/спорное) |
|---|---|---|---|---|
| от т. | до т. | | | |
| 1 | 2 | 3 | 4 | 5 |
| н31456У | н31457У | 41,56 | — | согласовано |
| н31457У | н31458У | 42,16 | | |
| н31458У | н51078У | 14,92 | | |
| н51078У | н51077У | 10,56 | | |
| н51077У | н24163У | 56,42 | | |
| н24163У | н24162У | 4,49 | | |
| н24162У | н24161У | 6,35 | | |
| н24161У | н31456У | 16,24 | | |

**3. Сведения о характеристиках уточняемого земельного участка с кадастровым номером** 68:30:0001069:2 :

| № п/п | Наименование характеристики | Значение характеристики |
|---|---|---|
| 1 | 2 | 3 |
| 1. | Адрес земельного участка | — |
| 1.1. | Сведения о местоположении земельного участка (при отсутствии адреса) в структурированном в соответствии с федеральной информационной адресной системой виде | — |
| 1.2. | Дополнительные сведения о местоположении земельного участка | — |

| 1 | 2 | 3 |
|---|---|---|
| 2. | Площадь земельного участка ± величина погрешности определения (вычисления) площади (Р ± ΔР), м² | 1 200 ± 12,00 |
| 3. | Формула, примененная для вычисления предельной погрешности определения площади земельного участка, с подставленными значениями и итоговые (вычисленные) значения | 3,5*0,10*√(1 200) = 12 |
| 4. | Площадь земельного участка согласно сведениям Единого государственного реестра недвижимости (Ркад), м² | 1 200,00 |
| 5. | Оценка расхождения Р и Ркад (Р - Ркад), м² | 0 |
| 6. | Предельный минимальный и максимальный размеры земельного участка (Рмин и Рмакс), м² | Рмин = 200<br>Рмакс = 5 000 |
| 7. | Кадастровый или иной государственный учетный номер (инвентарный) здания, сооружения, объекта незавершенного строительства, расположенного на земельном участке | 68:30:0001069:47 |
| 8. | Вид (виды) разрешенного использования | — |
| 8.1. | Дополнительные сведения об использовании земельного участка | — |
| 9. | Сведения о земельных участках (землях общего пользования, территории общего пользования), посредством которых обеспечивается доступ | Земли общего пользования |
| 10. | Иные сведения | На местности границы данного земельных участков существуют более 15 лет, его границы в ходе проведения ККР установлены по фактическому пользованию без захвата земель общего пользования, с учетом привязки к смежным земельным участкам, границы которых ранее были установлены в системе координат МСК-68 |
| **4. Пояснения к сведениям об уточняемом земельном участке с кадастровым номером** | | 68:30:0001069:2 : |
| 1. | — | |

**1. Сведения о характерных точках границ уточняемого земельного участка с кадастровым номером** 68:30:0001069:4 :

Система координат МСК-68, зона 1 Зона № 1

| Обозначение характерных точек границ | Координаты, м | | | | Метод определения координат | Формулы, примененные для расчета средней квадратической погрешности определения координат характерных точек границ (Mt), с подставленными в такие формулы значениями и итоговые (вычисленные) значения Mt, м | Описание закрепления точки |
|---|---|---|---|---|---|---|---|
| | содержатся в Едином государственном реестре недвижимости | | определены в результате выполнения комплексных кадастровых работ | | | | |
| | X | Y | X | Y | | | |
| 1 | 2 | 3 | 4 | 5 | 6 | 7 | 8 |
| 24177 | 57,26 | 64,21 | — | — | Метод спутниковых геодезических измерений (определений) | 0,10 | — |
| 24178 | 49,41 | 49,14 | — | — | | | |
| 24179 | 32,30 | 25,32 | — | — | | | |
| 24180 | 54,24 | 13,12 | — | — | | | |
| 24181 | 69,51 | 40,59 | — | — | | | |
| 24182 | 77,42 | 51,36 | — | — | | | |
| н24183 У | — | — | 350 494,65 | 1 302 914,01 | | √(0,08^2 + 0,06^2) = 0,10 | |
| н24184 У | — | — | 350 467,82 | 1 302 921,96 | | | |
| н24185 У | — | — | 350 459,88 | 1 302 888,21 | | | |
| н24186 У | — | — | 350 459,22 | 1 302 885,34 | | | |
| н24187 У | — | — | 350 488,07 | 1 302 879,03 | | | |
| 24177 | 57,26 | 64,21 | — | — | | 0,10 | |

**2. Сведения о частях границ уточняемого земельного участка с кадастровым номером** 68:30:0001069:4 :

| Обозначение части границ | | Горизонтальное проложение (S), м | Описание прохождения части границ | Сведения о согласовании местоположения границ (согласовано/спорное) |
|---|---|---|---|---|
| от т. | до т. | | | |
| 1 | 2 | 3 | 4 | 5 |
| н24183У | н24184У | 27,98 | — | согласовано |
| н24184У | н24185У | 34,67 | | |
| н24185У | н24186У | 2,94 | | |
| н24186У | н24187У | 29,53 | | |
| н24187У | н24183У | 35,59 | | |

**3. Сведения о характеристиках уточняемого земельного участка с кадастровым номером** 68:30:0001069:4 :

| № п/п | Наименование характеристики | Значение характеристики |
|---|---|---|
| 1 | 2 | 3 |
| 1. | Адрес земельного участка | — |
| 1.1. | Сведения о местоположении земельного участка (при отсутствии адреса) в структурированном в соответствии с федеральной информационной адресной системой виде | — |
| 1.2. | Дополнительные сведения о местоположении земельного участка | — |
| 2. | Площадь земельного участка ± величина погрешности определения (вычисления) площади (Р ± ΔР), м² | 1 051 ± 11,00 |
| 3. | Формула, примененная для вычисления предельной погрешности определения площади земельного участка, с подставленными значениями и итоговые (вычисленные) значения | 3,5*0,10*√(1 051) = 11 |
| 4. | Площадь земельного участка согласно сведениям Единого государственного реестра недвижимости (Ркад), м² | 1 051,00 |
| 5. | Оценка расхождения Р и Ркад (Р - Ркад), м² | 0 |
| 6. | Предельный минимальный и максимальный размеры земельного участка (Рмин и Рмакс), м² | Рмин = 200<br>Рмакс = 5 000 |
| 7. | Кадастровый или иной государственный учетный номер (инвентарный) здания, сооружения, объекта незавершенного строительства, расположенного на земельном участке | — |
| 8. | Вид (виды) разрешенного использования | — |
| 8.1. | Дополнительные сведения об использовании земельного участка | — |

| 1 | 2 | 3 |
|---|---|---|
| 9. | Сведения о земельных участках (землях общего пользования, территории общего пользования), посредством которых обеспечивается доступ | Земли общего пользования |
| 10. | Иные сведения | На местности границы данного земельных участков существуют более 15 лет, его границы в ходе проведения ККР установлены по фактическому пользованию без захвата земель общего пользования, с учетом привязки к смежным земельным участкам, границы которых ранее были установлены в системе координат МСК-68 |

**4. Пояснения к сведениям об уточняемом земельном участке с кадастровым номером** 68:30:0001069:4 :

| 1. | — |
|---|---|

**1. Сведения о характерных точках границ уточняемого земельного участка с кадастровым номером** 68:30:0001069:7 :

Система координат МСК-68, зона 1 Зона № 1

| Обозначение характерных точек границ | Координаты, м | | | | Метод определения координат | Формулы, примененные для расчета средней квадратической погрешности определения координат характерных точек границ (Mt), с подставленными в такие формулы значениями и итоговые (вычисленные) значения Mt, м | Описание закрепления точки |
|---|---|---|---|---|---|---|---|
| | содержатся в Едином государственном реестре недвижимости | | определены в результате выполнения комплексных кадастровых работ | | | | |
| | X | Y | X | Y | | | |
| 1 | 2 | 3 | 4 | 5 | 6 | 7 | 8 |
| 30994 | 215,00 | 226,20 | — | — | Метод спутниковых геодезических измерений (определений) | 0,10 | — |
| 30995 | 192,10 | 236,52 | — | — | | | |
| 30996 | 190,55 | 235,35 | — | — | | | |
| 30997 | 180,30 | 210,50 | — | — | | | |
| 30998 | 184,75 | 208,85 | — | — | | | |
| 30999 | 185,80 | 211,75 | — | — | | | |
| 31000 | 197,20 | 214,20 | — | — | | | |

| 1 | 2 | 3 | 4 | 5 | 6 | 7 | 8 |
|---|---|---|---|---|---|---|---|
| 31001 | 168,15 | 142,00 | — | — | Метод спутниковых геодезических измерений (определений) | 0,10 | — |
| 31002 | 189,20 | 133,00 | — | — | | | |
| 31003 | 200,90 | 163,00 | — | — | | | |
| 31004 | 221,67 | 202,30 | — | — | | | |
| 31005 | 225,80 | 214,55 | — | — | | | |
| 31006 | 228,25 | 220,00 | — | — | | | |
| н31007 У | — | — | 350 356,46 | 1 303 026,75 | | √(0,08^2 + 0,06^2) = 0,10 | |
| н31008 У | — | — | 350 358,46 | 1 303 031,87 | | | |
| н31009 У | — | — | 350 361,80 | 1 303 039,51 | | | |
| н31010 У | — | — | 350 367,09 | 1 303 051,30 | | | |
| н31011 У | — | — | 350 370,05 | 1 303 056,49 | | | |
| н31012 У | — | — | 350 348,04 | 1 303 073,92 | | | |
| н31013 У | — | — | 350 338,96 | 1 303 077,35 | | | |
| н31014 У | — | — | 350 328,87 | 1 303 055,91 | | | |
| н31015 У | — | — | 350 317,12 | 1 302 996,21 | | | |
| н31016 У | — | — | 350 345,26 | 1 302 986,90 | | | |
| н31017 У | — | — | 350 351,16 | 1 303 007,86 | | | |

| 1 | 2 | 3 | 4 | 5 | 6 | 7 | 8 |
|---|---|---|---|---|---|---|---|
| 30994 | 215,00 | 226,20 | — | — | Метод спутниковых геодезических измерений (определений) | 0,10 | — |

**2. Сведения о частях границ уточняемого земельного участка с кадастровым номером** 68:30:0001069:7 :

| Обозначение части границ | | Горизонтальное проложение (S), м | Описание прохождения части границ | Сведения о согласовании местоположения границ (согласовано/спорное) |
|---|---|---|---|---|
| от т. | до т. | | | |
| 1 | 2 | 3 | 4 | 5 |
| н31007У | н31008У | 5,50 | — | согласовано |
| н31008У | н31009У | 8,34 | | |
| н31009У | н31010У | 12,92 | | |
| н31010У | н31011У | 5,97 | | |
| н31011У | н31012У | 28,08 | | |
| н31012У | н31013У | 9,71 | | |
| н31013У | н31014У | 23,70 | | |
| н31014У | н31015У | 60,85 | | |
| н31015У | н31016У | 29,64 | | |
| н31016У | н31017У | 21,77 | | |
| н31017У | н31007У | 19,62 | | |

**3. Сведения о характеристиках уточняемого земельного участка с кадастровым номером** 68:30:0001069:7 :

| № п/п | Наименование характеристики | Значение характеристики |
|---|---|---|
| 1 | 2 | 3 |
| 1. | Адрес земельного участка | — |
| 1.1. | Сведения о местоположении земельного участка (при отсутствии адреса) в структурированном в соответствии с федеральной информационной адресной системой виде | — |
| 1.2. | Дополнительные сведения о местоположении земельного участка | — |
| 2. | Площадь земельного участка ± величина погрешности определения (вычисления) площади (Р ± ΔР), м² | 2 684 ± 18,00 |
| 3. | Формула, примененная для вычисления предельной погрешности определения площади земельного участка, с подставленными значениями и итоговые (вычисленные) значения | 3,5*0,10*√(2 684) = 18 |
| 4. | Площадь земельного участка согласно сведениям Единого государственного реестра недвижимости (Ркад), м² | 2 684,00 |

| 1 | 2 | 3 |
|---|---|---|
| 5. | Оценка расхождения Р и Ркад (Р - Ркад), м² | 0 |
| 6. | Предельный минимальный и максимальный размеры земельного участка (Рмин и Рмакс), м² | Рмин = 200<br>Рмакс = 5 000 |
| 7. | Кадастровый или иной государственный учетный номер (инвентарный) здания, сооружения, объекта незавершенного строительства, расположенного на земельном участке | 68:30:0001076:118 |
| 8. | Вид (виды) разрешенного использования | — |
| 8.1. | Дополнительные сведения об использовании земельного участка | — |
| 9. | Сведения о земельных участках (землях общего пользования, территории общего пользования), посредством которых обеспечивается доступ | Земли общего пользования |
| 10. | Иные сведения | На местности границы данного земельных участков существуют более 15 лет, его границы в ходе проведения ККР установлены по фактическому пользованию без захвата земель общего пользования, с учетом привязки к смежным земельным участкам, границы которых ранее были установлены в системе координат МСК-68 |

**4. Пояснения к сведениям об уточняемом земельном участке с кадастровым номером** 68:30:0001069:7 :

| 1. | — |
|---|---|

**1. Сведения о характерных точках границ уточняемого земельного участка с кадастровым номером** 68:30:0001069:8 :

Система координат МСК-68, зона 1 Зона № 1

| Обозначение характерных точек границ | Координаты, м | | | | Метод определения координат | Формулы, примененные для расчета средней квадратической погрешности определения координат характерных точек границ (Mt), с подставленными в такие формулы значениями и итоговые (вычисленные) значения Mt, м | Описание закрепления точки |
|---|---|---|---|---|---|---|---|
| | содержатся в Едином государственном реестре недвижимости | | определены в результате выполнения комплексных кадастровых работ | | | | |
| | X | Y | X | Y | | | |
| 1 | 2 | 3 | 4 | 5 | 6 | 7 | 8 |
| 51447 | 59,11 | 119,79 | — | — | Метод спутниковых геодезических измерений (определений) | 0,10 | — |
| 51448 | 48,36 | 96,45 | — | — | | | |
| 51449 | 89,10 | 76,43 | — | — | | | |

| 1 | 2 | 3 | 4 | 5 | 6 | 7 | 8 |
|---|---|---|---|---|---|---|---|
| 51450 | 93,24 | 74,40 | — | — | Метод спутниковых геодезических измерений (определений) | 0,10 | — |
| 51451 | 103,67 | 97,11 | — | — | | | |
| 51452 | 88,38 | 104,89 | — | — | | | |
| н51453 У | — | — | 350 432,03 | 1 302 829,78 | | √(0,08^2 + 0,06^2) = 0,10 | |
| н51454 У | — | — | 350 430,41 | 1 302 804,13 | | | |
| н51455 У | — | — | 350 475,63 | 1 302 800,14 | | | |
| н51456 У | — | — | 350 480,22 | 1 302 799,74 | | | |
| н51457 У | — | — | 350 481,77 | 1 302 824,68 | | | |
| н51458 У | — | — | 350 464,70 | 1 302 826,43 | | | |
| 51447 | 59,11 | 119,79 | — | — | | 0,10 | |

**2. Сведения о частях границ уточняемого земельного участка с кадастровым номером** 68:30:0001069:8 :

| Обозначение части границ | | Горизонтальное проложение (S), м | Описание прохождения части границ | Сведения о согласовании местоположения границ (согласовано/спорное) |
|---|---|---|---|---|
| от т. | до т. | | | |
| 1 | 2 | 3 | 4 | 5 |
| н51453У | н51454У | 25,70 | — | согласовано |
| н51454У | н51455У | 45,40 | | |
| н51455У | н51456У | 4,61 | | |
| н51456У | н51457У | 24,99 | | |
| н51457У | н51458У | 17,16 | | |
| н51458У | н51453У | 32,84 | | |

**3. Сведения о характеристиках уточняемого земельного участка с кадастровым номером** 68:30:0001069:8 :

| № п/п | Наименование характеристики | Значение характеристики |
|---|---|---|
| 1 | 2 | 3 |

| 1 | 2 | 3 |
|---|---|---|
| 1. | Адрес земельного участка | — |
| 1.1. | Сведения о местоположении земельного участка (при отсутствии адреса) в структурированном в соответствии с федеральной информационной адресной системой виде | — |
| 1.2. | Дополнительные сведения о местоположении земельного участка | — |
| 2. | Площадь земельного участка ± величина погрешности определения (вычисления) площади (Р ± ΔР), м² | 1 267 ± 12,00 |
| 3. | Формула, примененная для вычисления предельной погрешности определения площади земельного участка, с подставленными значениями и итоговые (вычисленные) значения | 3,5*0,10*√(1 267) = 12 |
| 4. | Площадь земельного участка согласно сведениям Единого государственного реестра недвижимости (Ркад), м² | 1 267,00 |
| 5. | Оценка расхождения Р и Ркад (Р - Ркад), м² | 0 |
| 6. | Предельный минимальный и максимальный размеры земельного участка (Рмин и Рмакс), м² | Рмин = 200<br>Рмакс = 5 000 |
| 7. | Кадастровый или иной государственный учетный номер (инвентарный) здания, сооружения, объекта незавершенного строительства, расположенного на земельном участке | 68:30:0001048:73 |
| 8. | Вид (виды) разрешенного использования | — |
| 8.1. | Дополнительные сведения об использовании земельного участка | — |
| 9. | Сведения о земельных участках (землях общего пользования, территории общего пользования), посредством которых обеспечивается доступ | Земли общего пользования |
| 10. | Иные сведения | На местности границы данного земельных участков существуют более 15 лет, его границы в ходе проведения ККР установлены по фактическому пользованию без захвата земель общего пользования, с учетом привязки к смежным земельным участкам, границы которых ранее были установлены в системе координат МСК-68 |
| **4. Пояснения к сведениям об уточняемом земельном участке с кадастровым номером** | | 68:30:0001069:8 : |
| 1. | — | |

**1. Сведения о характерных точках границ уточняемого земельного участка с кадастровым номером** 68:30:0001069:9 :

Система координат МСК-68, зона 1 Зона № 1

| Обозначение характерных точек границ | Координаты, м | | | | Метод определения координат | Формулы, примененные для расчета средней квадратической погрешности определения координат характерных точек границ (Mt), с подставленными в такие формулы значениями и итоговые (вычисленные) значения Mt, м | Описание закрепления точки |
|---|---|---|---|---|---|---|---|
| | содержатся в Едином государственном реестре недвижимости | | определены в результате выполнения комплексных кадастровых работ | | | | |
| | X | Y | X | Y | | | |
| 1 | 2 | 3 | 4 | 5 | 6 | 7 | 8 |
| 30974 | 116,50 | 174,42 | — | — | Метод спутниковых геодезических измерений (определений) | 0,10 | — |
| 24198 | 99,85 | 179,49 | — | — | | | |
| 24204 | 83,79 | 129,89 | — | — | | | |
| 24203 | 72,85 | 98,12 | — | — | | | |
| 30975 | 81,85 | 92,73 | — | — | | | |
| 30976 | 90,70 | 88,62 | — | — | | | |
| 30977 | 93,31 | 95,29 | — | — | | | |
| 30978 | 102,28 | 91,86 | — | — | | | |
| н30979 У | — | — | 350 505,24 | 1 302 698,56 | | √(0,08^2 + 0,06^2) = 0,10 | |
| н30980 У | — | — | 350 506,77 | 1 302 710,20 | | | |
| н30981 У | — | — | 350 490,44 | 1 302 713,42 | | | |
| н24210 У | — | — | 350 475,34 | 1 302 662,22 | | | |

| 1 | 2 | 3 | 4 | 5 | 6 | 7 | 8 |
|---|---|---|---|---|---|---|---|
| н24209 У | — | — | 350 465,58 | 1 302 630,57 | Метод спутниковых геодезических измерений (определений) | √(0,08^2 + 0,06^2) = 0,10 | — |
| н30982 У | — | — | 350 484,01 | 1 302 623,35 | | | |
| н30983 У | — | — | 350 485,41 | 1 302 628,27 | | | |
| н30984 У | — | — | 350 495,37 | 1 302 625,07 | | | |
| н30985 У | — | — | 350 500,30 | 1 302 660,26 | | | |
| 30974 | 116,50 | 174,42 | — | — | | 0,10 | |

**2. Сведения о частях границ уточняемого земельного участка с кадастровым номером** 68:30:0001069:9 :

| Обозначение части границ | | Горизонтальное проложение (S), м | Описание прохождения части границ | Сведения о согласовании местоположения границ (согласовано/спорное) |
|---|---|---|---|---|
| от т. | до т. | | | |
| 1 | 2 | 3 | 4 | 5 |
| н30979У | н30980У | 11,74 | — | согласовано |
| н30980У | н30981У | 16,64 | | |
| н30981У | н24210У | 53,38 | | |
| н24210У | н24209У | 33,12 | | |
| н24209У | н30982У | 19,79 | | |
| н30982У | н30983У | 5,12 | | |
| н30983У | н30984У | 10,46 | | |
| н30984У | н30985У | 35,53 | | |
| н30985У | н30979У | 38,62 | | |

**3. Сведения о характеристиках уточняемого земельного участка с кадастровым номером** 68:30:0001069:9 :

| № п/п | Наименование характеристики | Значение характеристики |
|---|---|---|
| 1 | 2 | 3 |
| 1. | Адрес земельного участка | — |
| 1.1. | Сведения о местоположении земельного участка (при отсутствии адреса) в структурированном в соответствии с федеральной информационной адресной системой виде | — |
| 1.2. | Дополнительные сведения о местоположении земельного участка | — |

| 1 | 2 | 3 |
|---|---|---|
| 2. | Площадь земельного участка ± величина погрешности определения (вычисления) площади (Р ± ΔР), м² | 2 044 ± 16,00 |
| 3. | Формула, примененная для вычисления предельной погрешности определения площади земельного участка, с подставленными значениями и итоговые (вычисленные) значения | 3,5*0,10*√(2 044) = 16 |
| 4. | Площадь земельного участка согласно сведениям Единого государственного реестра недвижимости (Ркад), м² | 2 044,00 |
| 5. | Оценка расхождения Р и Ркад (Р - Ркад), м² | 0 |
| 6. | Предельный минимальный и максимальный размеры земельного участка (Рмин и Рмакс), м² | Рмин = 200<br>Рмакс = 5 000 |
| 7. | Кадастровый или иной государственный учетный номер (инвентарный) здания, сооружения, объекта незавершенного строительства, расположенного на земельном участке | 68:30:0001055:46 |
| 8. | Вид (виды) разрешенного использования | — |
| 8.1. | Дополнительные сведения об использовании земельного участка | — |
| 9. | Сведения о земельных участках (землях общего пользования, территории общего пользования), посредством которых обеспечивается доступ | Земли общего пользования |
| 10. | Иные сведения | На местности границы данного земельных участков существуют более 15 лет, его границы в ходе проведения ККР установлены по фактическому пользованию без захвата земель общего пользования, с учетом привязки к смежным земельным участкам, границы которых ранее были установлены в системе координат МСК-68 |
| **4. Пояснения к сведениям об уточняемом земельном участке с кадастровым номером** | | 68:30:0001069:9 : |
| 1. | — | |

**1. Сведения о характерных точках границ уточняемого земельного участка с кадастровым номером** 68:30:0001069:15 :

Система координат МСК-68, зона 1 Зона № 1

| Обозначение характерных точек границ | Координаты, м | | | | Метод определения координат | Формулы, примененные для расчета средней квадратической погрешности определения координат характерных точек границ (Mt), с подставленными в такие формулы значениями и итоговые (вычисленные) значения Mt, м | Описание закрепления точки |
|---|---|---|---|---|---|---|---|
| | содержатся в Едином государственном реестре недвижимости | | определены в результате выполнения комплексных кадастровых работ | | | | |
| | X | Y | X | Y | | | |
| 1 | 2 | 3 | 4 | 5 | 6 | 7 | 8 |
| 31473 | 81,01 | 67,66 | — | — | Метод спутниковых геодезических измерений (определений) | 0,10 | — |
| 31474 | 96,61 | 95,05 | — | — | | | |
| 31475 | 101,98 | 104,48 | — | — | | | |
| 31476 | 123,88 | 141,45 | — | — | | | |
| 31459 | 108,04 | 151,32 | — | — | | | |
| 31468 | 99,93 | 138,33 | — | — | | | |
| 31467 | 81,13 | 108,09 | — | — | | | |
| 31466 | 73,65 | 96,89 | — | — | | | |
| 31477 | 74,90 | 86,29 | — | — | | | |
| 31478 | 78,03 | 74,64 | — | — | | | |
| н31479 У | — | — | 350 383,19 | 1 302 697,61 | | √(0,08^2 + 0,06^2) = 0,10 | |
| н31480 У | — | — | 350 395,58 | 1 302 738,13 | | | |

| 1 | 2 | 3 | 4 | 5 | 6 | 7 | 8 |
|---|---|---|---|---|---|---|---|
| н31481 У | — | — | 350 404,92 | 1 302 766,91 | Метод спутниковых геодезических измерений (определений) | √(0,08^2 + 0,06^2) = 0,10 | — |
| н31482 У | — | — | 350 407,53 | 1 302 773,63 | | | |
| н31483 У | — | — | 350 409,54 | 1 302 779,72 | | | |
| н31484 У | — | — | 350 410,95 | 1 302 784,03 | | | |
| н31471 У | — | — | 350 394,07 | 1 302 790,08 | | | |
| н31470 У | — | — | 350 385,75 | 1 302 768,63 | | | |
| н31469 У | — | — | 350 369,57 | 1 302 723,97 | | | |
| н31485 У | — | — | 350 376,88 | 1 302 705,99 | | | |
| 31473 | 81,01 | 67,66 | — | — | | 0,10 | |

**2. Сведения о частях границ уточняемого земельного участка с кадастровым номером** 68:30:0001069:15 :

| Обозначение части границ | | Горизонтальное проложение (S), м | Описание прохождения части границ | Сведения о согласовании местоположения границ (согласовано/спорное) |
|---|---|---|---|---|
| от т. | до т. | | | |
| 1 | 2 | 3 | 4 | 5 |
| н31479У | н31480У | 42,37 | — | согласовано |
| н31480У | н31481У | 30,26 | | |
| н31481У | н31482У | 7,21 | | |
| н31482У | н31483У | 6,41 | | |
| н31483У | н31484У | 4,53 | | |
| н31484У | н31471У | 17,93 | | |
| н31471У | н31470У | 23,01 | | |
| н31470У | н31469У | 47,50 | | |
| н31469У | н31485У | 19,41 | | |
| н31485У | н31479У | 10,49 | | |

**3. Сведения о характеристиках уточняемого земельного участка с кадастровым номером** 68:30:0001069:15 :

| № п/п | Наименование характеристики | Значение характеристики |
|---|---|---|

| 1 | 2 | 3 |
|---|---|---|
| 1. | Адрес земельного участка | — |
| 1.1. | Сведения о местоположении земельного участка (при отсутствии адреса) в структурированном в соответствии с федеральной информационной адресной системой виде | — |
| 1.2. | Дополнительные сведения о местоположении земельного участка | — |
| 2. | Площадь земельного участка ± величина погрешности определения (вычисления) площади (Р ± ΔР), м² | 1 593 ± 14,00 |
| 3. | Формула, примененная для вычисления предельной погрешности определения площади земельного участка, с подставленными значениями и итоговые (вычисленные) значения | 3,5*0,10*√(1 593) = 14 |
| 4. | Площадь земельного участка согласно сведениям Единого государственного реестра недвижимости (Ркад), м² | 1 500,00 |
| 5. | Оценка расхождения Р и Ркад (Р - Ркад), м² | 93 |
| 6. | Предельный минимальный и максимальный размеры земельного участка (Рмин и Рмакс), м² | Рмин = 200<br>Рмакс = 5 000 |
| 7. | Кадастровый или иной государственный учетный номер (инвентарный) здания, сооружения, объекта незавершенного строительства, расположенного на земельном участке | 68:30:0001069:49 |
| 8. | Вид (виды) разрешенного использования | — |
| 8.1. | Дополнительные сведения об использовании земельного участка | — |
| 9. | Сведения о земельных участках (землях общего пользования, территории общего пользования), посредством которых обеспечивается доступ | Земли общего пользования |
| 10. | Иные сведения | На местности границы данного земельных участков существуют более 15 лет, его границы в ходе проведения ККР установлены по фактическому пользованию без захвата земель общего пользования, с учетом привязки к смежным земельным участкам, границы которых ранее были установлены в системе координат МСК-68 |
| **4. Пояснения к сведениям об уточняемом земельном участке с кадастровым номером** | | 68:30:0001069:15 : |
| 1. | — | |

**1. Сведения о характерных точках границ уточняемого земельного участка с кадастровым номером** 68:30:0001069:16 :

Система координат МСК-68, зона 1 Зона № 1

| Обозначение характерных точек границ | Координаты, м | | | | Метод определения координат | Формулы, примененные для расчета средней квадратической погрешности определения координат характерных точек границ (Mt), с подставленными в такие формулы значениями и итоговые (вычисленные) значения Mt, м | Описание закрепления точки |
|---|---|---|---|---|---|---|---|
| | содержатся в Едином государственном реестре недвижимости | | определены в результате выполнения комплексных кадастровых работ | | | | |
| | X | Y | X | Y | | | |
| 1 | 2 | 3 | 4 | 5 | 6 | 7 | 8 |
| 31459 | 108,04 | 151,32 | — | — | Метод спутниковых геодезических измерений (определений) | 0,10 | — |
| 31460 | 123,32 | 175,98 | — | — | | | |
| 31461 | 104,71 | 185,07 | — | — | | | |
| 31462 | 103,46 | 182,51 | — | — | | | |
| 31463 | 88,93 | 152,76 | — | — | | | |
| 31464 | 63,81 | 114,47 | — | — | | | |
| 31465 | 72,31 | 101,91 | — | — | | | |
| 31466 | 73,65 | 96,89 | — | — | | | |
| 31467 | 81,13 | 108,09 | — | — | | | |
| 31468 | 99,93 | 138,33 | — | — | | | |
| н31469 У | — | — | 350 369,57 | 1 302 723,97 | | √(0,08^2 + 0,06^2) = 0,10 | |
| н31470 У | — | — | 350 385,75 | 1 302 768,63 | | | |

| 1 | 2 | 3 | 4 | 5 | 6 | 7 | 8 |
|---|---|---|---|---|---|---|---|
| н31471 У | — | — | 350 394,07 | 1 302 790,08 | Метод спутниковых геодезических измерений (определений) | √(0,08^2 + 0,06^2) = 0,10 | — |
| н31472 У | — | — | 350 402,98 | 1 302 815,20 | | | |
| н31458 У | — | — | 350 386,75 | 1 302 821,07 | | | |
| н31457 У | — | — | 350 372,16 | 1 302 781,52 | | | |
| н31456 У | — | — | 350 357,79 | 1 302 742,52 | | | |
| 31459 | 108,04 | 151,32 | — | — | | 0,10 | |

**2. Сведения о частях границ уточняемого земельного участка с кадастровым номером** 68:30:0001069:16 :

| Обозначение части границ | | Горизонтальное проложение (S), м | Описание прохождения части границ | Сведения о согласовании местоположения границ (согласовано/спорное) |
|---|---|---|---|---|
| от т. | до т. | | | |
| 1 | 2 | 3 | 4 | 5 |
| н31469У | н31470У | 47,50 | — | согласовано |
| н31470У | н31471У | 23,01 | | |
| н31471У | н31472У | 26,65 | | |
| н31472У | н31458У | 17,26 | | |
| н31458У | н31457У | 42,16 | | |
| н31457У | н31456У | 41,56 | | |
| н31456У | н31469У | 21,97 | | |

**3. Сведения о характеристиках уточняемого земельного участка с кадастровым номером** 68:30:0001069:16 :

| № п/п | Наименование характеристики | Значение характеристики |
|---|---|---|
| 1 | 2 | 3 |
| 1. | Адрес земельного участка | — |
| 1.1. | Сведения о местоположении земельного участка (при отсутствии адреса) в структурированном в соответствии с федеральной информационной адресной системой виде | — |
| 1.2. | Дополнительные сведения о местоположении земельного участка | — |
| 2. | Площадь земельного участка ± величина погрешности определения (вычисления) площади (Р ± ΔР), м² | 1 571 ± 14,00 |

| 1 | 2 | 3 |
|---|---|---|
| 3. | Формула, примененная для вычисления предельной погрешности определения площади земельного участка, с подставленными значениями и итоговые (вычисленные) значения | 3,5*0,10*√(1 571) = 14 |
| 4. | Площадь земельного участка согласно сведениям Единого государственного реестра недвижимости (Ркад), м² | 1 571,00 |
| 5. | Оценка расхождения Р и Ркад (Р - Ркад), м² | 0 |
| 6. | Предельный минимальный и максимальный размеры земельного участка (Рмин и Рмакс), м² | Рмин = 200<br>Рмакс = 5 000 |
| 7. | Кадастровый или иной государственный учетный номер (инвентарный) здания, сооружения, объекта незавершенного строительства, расположенного на земельном участке | 68:30:0001069:39 |
| 8. | Вид (виды) разрешенного использования | — |
| 8.1. | Дополнительные сведения об использовании земельного участка | — |
| 9. | Сведения о земельных участках (землях общего пользования, территории общего пользования), посредством которых обеспечивается доступ | Земли общего пользования |
| 10. | Иные сведения | На местности границы данного земельных участков существуют более 15 лет, его границы в ходе проведения ККР установлены по фактическому пользованию без захвата земель общего пользования, с учетом привязки к смежным земельным участкам, границы которых ранее были установлены в системе координат МСК-68 |

**4. Пояснения к сведениям об уточняемом земельном участке с кадастровым номером** 68:30:0001069:16 :

| 1. | — |
|---|---|

**1. Сведения о характерных точках границ уточняемого земельного участка с кадастровым номером** 68:30:0001069:25 :

Система координат МСК-68, зона 1 Зона № 1

| Обозначение характерных точек границ | Координаты, м | | | | Метод определения координат | Формулы, примененные для расчета средней квадратической погрешности определения координат характерных точек границ (Mt), с подставленными в такие формулы значениями и итоговые (вычисленные) значения Mt, м | Описание закрепления точки |
|---|---|---|---|---|---|---|---|
| | содержатся в Едином государственном реестре недвижимости | | определены в результате выполнения комплексных кадастровых работ | | | | |
| | X | Y | X | Y | | | |
| 1 | 2 | 3 | 4 | 5 | 6 | 7 | 8 |

| 1 | 2 | 3 | 4 | 5 | 6 | 7 | 8 |
|---|---|---|---|---|---|---|---|
| н31419 У | — | — | 350 385,15 | 1 302 995,65 | Метод спутниковых геодезических измерений (определений) | √(0,08^2 + 0,06^2) = 0,10 | — |
| н31420 У | — | — | 350 385,65 | 1 303 000,72 | | | |
| н31421 У | — | — | 350 391,93 | 1 303 018,15 | | | |
| н31422 У | — | — | 350 400,57 | 1 303 033,47 | | | |
| н31423 У | — | — | 350 387,01 | 1 303 044,44 | | | |
| 31424 | 350 386,69 | 1 303 043,85 | 350 386,69 | 1 303 043,85 | | | |
| 31425 | 350 383,90 | 1 303 038,78 | 350 383,90 | 1 303 038,78 | | | |
| 31426 | 350 380,82 | 1 303 032,19 | 350 380,82 | 1 303 032,19 | | | |
| 31427 | 350 377,92 | 1 303 026,95 | 350 377,92 | 1 303 026,95 | | | |
| 31428 | 350 371,44 | 1 303 006,27 | 350 371,44 | 1 303 006,27 | | | |
| 31429 | 350 369,58 | 1 303 001,45 | 350 369,58 | 1 303 001,45 | | | |
| 31430 | 350 364,92 | 1 302 989,37 | — | — | | 0,10 | |
| 31431 | 350 358,54 | 1 302 962,49 | — | — | | | |
| 31432 | 350 352,11 | 1 302 941,28 | — | — | | | |
| 31433 | 350 366,71 | 1 302 936,97 | — | — | | | |
| 31434 | 350 373,89 | 1 302 958,36 | — | — | | | |
| 31435 | 350 380,39 | 1 302 985,70 | — | — | | | |

| 1 | 2 | 3 | 4 | 5 | 6 | 7 | 8 |
|---|---|---|---|---|---|---|---|
| 31436 | 350 385,78 | 1 303 002,59 | — | — | Метод спутниковых геодезических измерений (определений) | 0,10 | — |
| 31437 | 350 391,22 | 1 303 019,64 | — | — | | | |
| 31438 | 350 394,87 | 1 303 025,73 | — | — | | | |
| 31439 | 350 400,45 | 1 303 034,95 | — | — | | | |
| 31440 | 350 389,69 | 1 303 042,20 | — | — | | | |
| н31441У | — | — | 350 353,45 | 1 302 951,40 | | √(0,08^2 + 0,06^2) = 0,10 | |
| н31442У | — | — | 350 371,13 | 1 302 945,30 | | | |
| н31443У | — | — | 350 374,29 | 1 302 954,16 | | | |
| н31419У | — | — | 350 385,15 | 1 302 995,65 | | | |

**2. Сведения о частях границ уточняемого земельного участка с кадастровым номером** 68:30:0001069:25 :

| Обозначение части границ | | Горизонтальное проложение (S), м | Описание прохождения части границ | Сведения о согласовании местоположения границ (согласовано/спорное) |
|---|---|---|---|---|
| от т. | до т. | | | |
| 1 | 2 | 3 | 4 | 5 |
| н31419У | н31420У | 5,09 | — | согласовано |
| н31420У | н31421У | 18,53 | | |
| н31421У | н31422У | 17,59 | | |
| н31422У | н31423У | 17,44 | | |
| н31423У | 31424 | 0,67 | | |
| 31424 | 31425 | 5,79 | | |
| 31425 | 31426 | 7,27 | | |
| 31426 | 31427 | 5,99 | | |
| 31427 | 31428 | 21,67 | | |
| 31428 | 31429 | 5,17 | | |
| 31429 | н31441У | 52,58 | | |
| н31441У | н31442У | 18,70 | | |

| 1 | 2 | 3 | 4 | 5 |
|---|---|---|---|---|
| н31442У | н31443У | 9,41 | — | согласовано |
| н31443У | н31419У | 42,89 | | |

**3. Сведения о характеристиках уточняемого земельного участка с кадастровым номером** 68:30:0001069:25 :

| № п/п | Наименование характеристики | Значение характеристики |
|---|---|---|
| 1 | 2 | 3 |
| 1. | Адрес земельного участка | — |
| 1.1. | Сведения о местоположении земельного участка (при отсутствии адреса) в структурированном в соответствии с федеральной информационной адресной системой виде | — |
| 1.2. | Дополнительные сведения о местоположении земельного участка | — |
| 2. | Площадь земельного участка ± величина погрешности определения (вычисления) площади (Р ± ΔР), м² | 1 650 ± 14,00 |
| 3. | Формула, примененная для вычисления предельной погрешности определения площади земельного участка, с подставленными значениями и итоговые (вычисленные) значения | 3,5*0,10*√(1 650) = 14 |
| 4. | Площадь земельного участка согласно сведениям Единого государственного реестра недвижимости (Ркад), м² | 1 650,00 |
| 5. | Оценка расхождения Р и Ркад (Р - Ркад), м² | 0 |
| 6. | Предельный минимальный и максимальный размеры земельного участка (Рмин и Рмакс), м² | Рмин = 200<br>Рмакс = 5 000 |
| 7. | Кадастровый или иной государственный учетный номер (инвентарный) здания, сооружения, объекта незавершенного строительства, расположенного на земельном участке | 68:30:0001069:75 |
| 8. | Вид (виды) разрешенного использования | — |
| 8.1. | Дополнительные сведения об использовании земельного участка | — |
| 9. | Сведения о земельных участках (землях общего пользования, территории общего пользования), посредством которых обеспечивается доступ | Земли общего пользования |
| 10. | Иные сведения | На местности границы данного земельных участков существуют более 15 лет, его границы в ходе проведения ККР установлены по фактическому пользованию без захвата земель общего пользования, с учетом привязки к смежным земельным участкам, границы которых ранее были установлены в системе координат МСК-68 |

**4. Пояснения к сведениям об уточняемом земельном участке с кадастровым номером** 68:30:0001069:25 :

| 1. | — |
|---|---|

**1. Сведения о характерных точках границ уточняемого земельного участка с кадастровым номером** 68:30:0001069:28 :

Система координат МСК-68, зона 1 Зона № 1

| Обозначение характерных точек границ | Координаты, м | | | | Метод определения координат | Формулы, примененные для расчета средней квадратической погрешности определения координат характерных точек границ (Mt), с подставленными в такие формулы значениями и итоговые (вычисленные) значения Mt, м | Описание закрепления точки |
|---|---|---|---|---|---|---|---|
| | содержатся в Едином государственном реестре недвижимости | | определены в результате выполнения комплексных кадастровых работ | | | | |
| | X | Y | X | Y | | | |
| 1 | 2 | 3 | 4 | 5 | 6 | 7 | 8 |
| н33658 У | — | — | 350 406,06 | 1 302 916,53 | Метод спутниковых геодезических измерений (определений) | √(0,08^2 + 0,06^2) = 0,10 | — |
| 33657 | 350 407,11 | 1 302 919,31 | 350 407,11 | 1 302 919,31 | | | |
| 33656 | 350 408,53 | 1 302 928,23 | 350 408,53 | 1 302 928,23 | | | |
| 33647 | 350 419,26 | 1 302 975,50 | — | — | | 0,10 | |
| 33646 | 350 424,37 | 1 302 987,45 | — | — | | | |
| 33645 | 350 424,35 | 1 302 989,60 | — | — | | | |
| 33644 | 350 426,46 | 1 302 992,33 | — | — | | | |
| 33643 | 350 427,55 | 1 302 992,94 | — | — | | | |
| 33641 | 350 435,82 | 1 303 007,10 | — | — | | | |
| 33687 | 350 432,88 | 1 303 009,07 | — | — | | | |
| 33688 | 350 420,33 | 1 303 017,50 | — | — | | | |

| 1 | 2 | 3 | 4 | 5 | 6 | 7 | 8 |
|---|---|---|---|---|---|---|---|
| 33689 | 350 415,79 | 1 303 008,54 | — | — | Метод спутниковых геодезических измерений (определений) | 0,10 | — |
| 33690 | 350 411,81 | 1 302 999,95 | — | — | | | |
| 33691 | 350 406,54 | 1 302 983,86 | — | — | | | |
| 33692 | 350 405,30 | 1 302 979,76 | — | — | | | |
| 33693 | 350 394,81 | 1 302 921,52 | — | — | | | |
| н33655 У | — | — | 350 420,10 | 1 302 973,94 | | √(0,08^2 + 0,06^2) = 0,10 | |
| н33654 У | — | — | 350 423,17 | 1 302 978,16 | | | |
| н33653 У | — | — | 350 425,60 | 1 302 983,86 | | | |
| н33652 У | — | — | 350 425,93 | 1 302 986,86 | | | |
| н33651 У | — | — | 350 431,86 | 1 302 993,24 | | | |
| н33650 У | — | — | 350 436,75 | 1 303 000,08 | | | |
| н33649 У | — | — | 350 438,87 | 1 303 003,28 | | | |
| н33694 У | — | — | 350 424,37 | 1 303 014,93 | | | |
| н33695 У | — | — | 350 414,51 | 1 302 998,76 | | | |
| н33696 У | — | — | 350 408,97 | 1 302 985,40 | | | |
| н33697 У | — | — | 350 406,43 | 1 302 978,79 | | | |
| н33698 У | — | — | 350 396,52 | 1 302 929,89 | | | |

| 1 | 2 | 3 | 4 | 5 | 6 | 7 | 8 |
|---|---|---|---|---|---|---|---|
| н33685 У | — | — | 350 394,50 | 1 302 919,86 | Метод спутниковых геодезических измерений (определений) | √(0,08^2 + 0,06^2) = 0,10 | — |
| н33658 У | — | — | 350 406,06 | 1 302 916,53 | | | |

**2. Сведения о частях границ уточняемого земельного участка с кадастровым номером** 68:30:0001069:28 :

| Обозначение части границ | | Горизонтальное проложение (S), м | Описание прохождения части границ | Сведения о согласовании местоположения границ (согласовано/спорное) |
|---|---|---|---|---|
| от т. | до т. | | | |
| 1 | 2 | 3 | 4 | 5 |
| н33658У | 33657 | 2,97 | — | согласовано |
| 33657 | 33656 | 9,03 | | |
| 33656 | н33655У | 47,15 | | |
| н33655У | н33654У | 5,22 | | |
| н33654У | н33653У | 6,20 | | |
| н33653У | н33652У | 3,02 | | |
| н33652У | н33651У | 8,71 | | |
| н33651У | н33650У | 8,41 | | |
| н33650У | н33649У | 3,84 | | |
| н33649У | н33694У | 18,60 | | |
| н33694У | н33695У | 18,94 | | |
| н33695У | н33696У | 14,46 | | |
| н33696У | н33697У | 7,08 | | |
| н33697У | н33698У | 49,89 | | |
| н33698У | н33685У | 10,23 | | |
| н33685У | н33658У | 12,03 | | |

**3. Сведения о характеристиках уточняемого земельного участка с кадастровым номером** 68:30:0001069:28 :

| № п/п | Наименование характеристики | Значение характеристики |
|---|---|---|
| 1 | 2 | 3 |
| 1. | Адрес земельного участка | — |
| 1.1. | Сведения о местоположении земельного участка (при отсутствии адреса) в структурированном в соответствии с федеральной информационной адресной системой виде | — |
| 1.2. | Дополнительные сведения о местоположении земельного участка | — |

| 1 | 2 | 3 |
|---|---|---|
| 2. | Площадь земельного участка ± величина погрешности определения (вычисления) площади (Р ± ΔР), м² | 1 408 ± 13,00 |
| 3. | Формула, примененная для вычисления предельной погрешности определения площади земельного участка, с подставленными значениями и итоговые (вычисленные) значения | 3,5*0,10*√(1 408) = 13 |
| 4. | Площадь земельного участка согласно сведениям Единого государственного реестра недвижимости (Ркад), м² | 1 408,00 |
| 5. | Оценка расхождения Р и Ркад (Р - Ркад), м² | 0 |
| 6. | Предельный минимальный и максимальный размеры земельного участка (Рмин и Рмакс), м² | Рмин = 200<br>Рмакс = 5 000 |
| 7. | Кадастровый или иной государственный учетный номер (инвентарный) здания, сооружения, объекта незавершенного строительства, расположенного на земельном участке | 68:30:0001069:62 |
| 8. | Вид (виды) разрешенного использования | — |
| 8.1. | Дополнительные сведения об использовании земельного участка | — |
| 9. | Сведения о земельных участках (землях общего пользования, территории общего пользования), посредством которых обеспечивается доступ | Земли общего пользования |
| 10. | Иные сведения | На местности границы данного земельных участков существуют более 15 лет, его границы в ходе проведения ККР установлены по фактическому пользованию без захвата земель общего пользования, с учетом привязки к смежным земельным участкам, границы которых ранее были установлены в системе координат МСК-68 |
| **4. Пояснения к сведениям об уточняемом земельном участке с кадастровым номером** | | 68:30:0001069:28 : |
| 1. | — | |

**1. Сведения о характерных точках границ уточняемого земельного участка с кадастровым номером** 68:30:0001069:30 :

Система координат МСК-68, зона 1 Зона № 1

| Обозначение характерных точек границ | Координаты, м | | | | Метод определения координат | Формулы, примененные для расчета средней квадратической погрешности определения координат характерных точек границ (Mt), с подставленными в такие формулы значениями и итоговые (вычисленные) значения Mt, м | Описание закрепления точки |
|---|---|---|---|---|---|---|---|
| | содержатся в Едином государственном реестре недвижимости | | определены в результате выполнения комплексных кадастровых работ | | | | |
| | X | Y | X | Y | | | |
| 1 | 2 | 3 | 4 | 5 | 6 | 7 | 8 |
| н33626 У | — | — | 350 419,25 | 1 302 889,54 | Метод спутниковых геодезических измерений (определений) | √(0,08^2 + 0,06^2) = 0,10 | — |
| н33625 У | — | — | 350 430,34 | 1 302 942,87 | | | |
| 33632 | 350 435,85 | 1 302 963,36 | — | — | | 0,10 | |
| 33633 | 350 437,81 | 1 302 966,58 | — | — | | | |
| 33634 | 350 439,65 | 1 302 970,90 | — | — | | | |
| 33635 | 350 442,30 | 1 302 976,14 | — | — | | | |
| 33636 | 350 446,57 | 1 302 983,37 | — | — | | | |
| 33637 | 350 449,03 | 1 302 987,53 | — | — | | | |
| 33638 | 350 452,32 | 1 302 992,10 | — | — | | | |
| 33639 | 350 449,18 | 1 302 994,67 | — | — | | | |
| 33640 | 350 438,69 | 1 303 003,42 | — | — | | | |
| 33641 | 350 435,82 | 1 303 007,10 | — | — | | | |

| 1 | 2 | 3 | 4 | 5 | 6 | 7 | 8 |
|---|---|---|---|---|---|---|---|
| 33642 | 350 434,13 | 1 303 004,20 | — | — | Метод спутниковых геодезических измерений (определений) | 0,10 | — |
| 33643 | 350 427,55 | 1 302 992,94 | — | — | | | |
| 33644 | 350 426,46 | 1 302 992,33 | — | — | | | |
| 33645 | 350 424,35 | 1 302 989,60 | — | — | | | |
| 33646 | 350 424,37 | 1 302 987,45 | — | — | | | |
| 33647 | 350 419,26 | 1 302 975,50 | — | — | | | |
| н33624 У | — | — | 350 435,83 | 1 302 963,09 | | √(0,08^2 + 0,06^2) = 0,10 | |
| н33623 У | — | — | 350 437,69 | 1 302 966,75 | | | |
| н33622 У | — | — | 350 439,62 | 1 302 970,89 | | | |
| н33621 У | — | — | 350 442,52 | 1 302 976,05 | | | |
| н33620 У | — | — | 350 446,77 | 1 302 983,07 | | | |
| н33619 У | — | — | 350 449,30 | 1 302 987,29 | | | |
| н33618 У | — | — | 350 452,44 | 1 302 992,22 | | | |
| н33648 У | — | — | 350 449,24 | 1 302 994,49 | | | |
| н33649 У | — | — | 350 438,87 | 1 303 003,28 | | | |
| н33650 У | — | — | 350 436,75 | 1 303 000,08 | | | |
| н33651 У | — | — | 350 431,86 | 1 302 993,24 | | | |

| 1 | 2 | 3 | 4 | 5 | 6 | 7 | 8 |
|---|---|---|---|---|---|---|---|
| н33652 У | — | — | 350 425,93 | 1 302 986,86 | Метод спутниковых геодезических измерений (определений) | √(0,08^2 + 0,06^2) = 0,10 | — |
| н33653 У | — | — | 350 425,60 | 1 302 983,86 | | | |
| н33654 У | — | — | 350 423,17 | 1 302 978,16 | | | |
| н33655 У | — | — | 350 420,10 | 1 302 973,94 | | | |
| 33656 | 350 408,53 | 1 302 928,23 | 350 408,53 | 1 302 928,23 | | | |
| 33657 | 350 407,11 | 1 302 919,31 | 350 407,11 | 1 302 919,31 | | | |
| н33658 У | — | — | 350 406,06 | 1 302 916,53 | | | |
| 33659 | 350 404,65 | 1 302 912,80 | 350 404,65 | 1 302 912,80 | | | |
| 33660 | 350 402,61 | 1 302 902,10 | — | — | | 0,10 | |
| 33661 | 350 414,73 | 1 302 900,63 | — | — | | | |
| 33662 | 350 422,68 | 1 302 899,55 | — | — | | | |
| 33663 | 350 425,97 | 1 302 915,47 | — | — | | | |
| н33664 У | — | — | 350 402,22 | 1 302 900,05 | | √(0,08^2 + 0,06^2) = 0,10 | |
| н33629 У | — | — | 350 401,09 | 1 302 894,13 | | | |
| н33626 У | — | — | 350 419,25 | 1 302 889,54 | | | |

**2. Сведения о частях границ уточняемого земельного участка с кадастровым номером** 68:30:0001069:30 :

| Обозначение части границ | | Горизонтальное проложение (S), м | Описание прохождения части границ | Сведения о согласовании местоположения границ (согласовано/спорное) |
|---|---|---|---|---|
| от т. | до т. | | | |
| 1 | 2 | 3 | 4 | 5 |
| н33626У | н33625У | 54,47 | — | согласовано |

| 1 | 2 | 3 | 4 | 5 |
|---|---|---|---|---|
| н33625У | н33624У | 20,95 | — | согласовано |
| н33624У | н33623У | 4,11 | | |
| н33623У | н33622У | 4,57 | | |
| н33622У | н33621У | 5,92 | | |
| н33621У | н33620У | 8,21 | | |
| н33620У | н33619У | 4,92 | | |
| н33619У | н33618У | 5,85 | | |
| н33618У | н33648У | 3,92 | | |
| н33648У | н33649У | 13,59 | | |
| н33649У | н33650У | 3,84 | | |
| н33650У | н33651У | 8,41 | | |
| н33651У | н33652У | 8,71 | | |
| н33652У | н33653У | 3,02 | | |
| н33653У | н33654У | 6,20 | | |
| н33654У | н33655У | 5,22 | | |
| н33655У | 33656 | 47,15 | | |
| 33656 | 33657 | 9,03 | | |
| 33657 | н33658У | 2,97 | | |
| н33658У | 33659 | 3,99 | | |
| 33659 | н33664У | 12,98 | | |
| н33664У | н33629У | 6,03 | | |
| н33629У | н33626У | 18,73 | | |

**3. Сведения о характеристиках уточняемого земельного участка с кадастровым номером** 68:30:0001069:30 :

| № п/п | Наименование характеристики | Значение характеристики |
|---|---|---|
| 1 | 2 | 3 |
| 1. | Адрес земельного участка | — |
| 1.1. | Сведения о местоположении земельного участка (при отсутствии адреса) в структурированном в соответствии с федеральной информационной адресной системой виде | — |
| 1.2. | Дополнительные сведения о местоположении земельного участка | — |
| 2. | Площадь земельного участка ± величина погрешности определения (вычисления) площади (Р ± ΔР), м² | 2 057 ± 16,00 |

| 1 | 2 | 3 |
|---|---|---|
| 3. | Формула, примененная для вычисления предельной погрешности определения площади земельного участка, с подставленными значениями и итоговые (вычисленные) значения | 3,5*0,10*√(2 057) = 16 |
| 4. | Площадь земельного участка согласно сведениям Единого государственного реестра недвижимости (Ркад), м² | 2 057,00 |
| 5. | Оценка расхождения Р и Ркад (Р - Ркад), м² | 0 |
| 6. | Предельный минимальный и максимальный размеры земельного участка (Рмин и Рмакс), м² | Рмин = 200<br>Рмакс = 5 000 |
| 7. | Кадастровый или иной государственный учетный номер (инвентарный) здания, сооружения, объекта незавершенного строительства, расположенного на земельном участке | 68:30:0001069:76 |
| 8. | Вид (виды) разрешенного использования | — |
| 8.1. | Дополнительные сведения об использовании земельного участка | — |
| 9. | Сведения о земельных участках (землях общего пользования, территории общего пользования), посредством которых обеспечивается доступ | Земли общего пользования |
| 10. | Иные сведения | На местности границы данного земельных участков существуют более 15 лет, его границы в ходе проведения ККР установлены по фактическому пользованию без захвата земель общего пользования, с учетом привязки к смежным земельным участкам, границы которых ранее были установлены в системе координат МСК-68 |

**4. Пояснения к сведениям об уточняемом земельном участке с кадастровым номером** 68:30:0001069:30 :

| 1. | — |
|---|---|

**1. Сведения о характерных точках границ уточняемого земельного участка с кадастровым номером** 68:30:0001069:32 :

Система координат МСК-68, зона 1 Зона № 1

| Обозначение характерных точек границ | Координаты, м | | | | Метод определения координат | Формулы, примененные для расчета средней квадратической погрешности определения координат характерных точек границ (Mt), с подставленными в такие формулы значениями и итоговые (вычисленные) значения Mt, м | Описание закрепления точки |
|---|---|---|---|---|---|---|---|
| | содержатся в Едином государственном реестре недвижимости | | определены в результате выполнения комплексных кадастровых работ | | | | |
| | X | Y | X | Y | | | |
| 1 | 2 | 3 | 4 | 5 | 6 | 7 | 8 |

| 1 | 2 | 3 | 4 | 5 | 6 | 7 | 8 |
|---|---|---|---|---|---|---|---|
| 33607 | 60,98 | 43,62 | — | — | Метод спутниковых геодезических измерений (определений) | 0,10 | — |
| 33608 | 76,06 | 105,18 | — | — | | | |
| 33609 | 83,00 | 123,07 | — | — | | | |
| 33610 | 81,52 | 123,68 | — | — | | | |
| 33611 | 84,93 | 131,52 | — | — | | | |
| 33612 | 94,96 | 153,44 | — | — | | | |
| 33613 | 83,34 | 159,80 | — | — | | | |
| 33614 | 68,50 | 130,81 | — | — | | | |
| 33615 | 61,13 | 112,22 | — | — | | | |
| 33616 | 46,06 | 47,36 | — | — | | | |
| н33601 У | — | — | 350 451,56 | 1 302 957,46 | | √(0,08^2 + 0,06^2) = 0,10 | |
| н33600 У | — | — | 350 449,76 | 1 302 958,27 | | | |
| н33599 У | — | — | 350 453,83 | 1 302 966,85 | | | |
| н33598 У | — | — | 350 462,56 | 1 302 984,08 | | | |
| н33617 У | — | — | 350 453,85 | 1 302 991,53 | | | |
| н33618 У | — | — | 350 452,44 | 1 302 992,22 | | | |
| н33619 У | — | — | 350 449,30 | 1 302 987,29 | | | |

| 1 | 2 | 3 | 4 | 5 | 6 | 7 | 8 |
|---|---|---|---|---|---|---|---|
| н33620 У | — | — | 350 446,77 | 1 302 983,07 | Метод спутниковых геодезических измерений (определений) | √(0,08^2 + 0,06^2) = 0,10 | — |
| н33621 У | — | — | 350 442,52 | 1 302 976,05 | | | |
| н33622 У | — | — | 350 439,62 | 1 302 970,89 | | | |
| н33623 У | — | — | 350 437,69 | 1 302 966,75 | | | |
| н33624 У | — | — | 350 435,83 | 1 302 963,09 | | | |
| н33625 У | — | — | 350 430,34 | 1 302 942,87 | | | |
| н33626 У | — | — | 350 419,25 | 1 302 889,54 | | | |
| н33627 У | — | — | 350 416,44 | 1 302 875,59 | | | |
| н33603 У | — | — | 350 431,55 | 1 302 877,23 | | | |
| н33628 У | — | — | 350 433,71 | 1 302 886,17 | | | |
| н33602 У | — | — | 350 445,72 | 1 302 935,89 | | | |
| 33607 | 60,98 | 43,62 | — | — | | 0,10 | |

**2. Сведения о частях границ уточняемого земельного участка с кадастровым номером** 68:30:0001069:32 :

| Обозначение части границ | | Горизонтальное проложение (S), м | Описание прохождения части границ | Сведения о согласовании местоположения границ (согласовано/спорное) |
|---|---|---|---|---|
| от т. | до т. | | | |
| 1 | 2 | 3 | 4 | 5 |
| н33601У | н33600У | 1,97 | — | согласовано |
| н33600У | н33599У | 9,50 | | |
| н33599У | н33598У | 19,32 | | |
| н33598У | н33617У | 11,46 | | |
| н33617У | н33618У | 1,57 | | |
| н33618У | н33619У | 5,85 | | |
| н33619У | н33620У | 4,92 | | |

| 1 | 2 | 3 | 4 | 5 |
|---|---|---|---|---|
| н33620У | н33621У | 8,21 | — | согласовано |
| н33621У | н33622У | 5,92 | | |
| н33622У | н33623У | 4,57 | | |
| н33623У | н33624У | 4,11 | | |
| н33624У | н33625У | 20,95 | | |
| н33625У | н33626У | 54,47 | | |
| н33626У | н33627У | 14,23 | | |
| н33627У | н33603У | 15,20 | | |
| н33603У | н33628У | 9,20 | | |
| н33628У | н33602У | 51,15 | | |
| н33602У | н33601У | 22,35 | | |

**3. Сведения о характеристиках уточняемого земельного участка с кадастровым номером** 68:30:0001069:32 :

| № п/п | Наименование характеристики | Значение характеристики |
|---|---|---|
| 1 | 2 | 3 |
| 1. | Адрес земельного участка | — |
| 1.1. | Сведения о местоположении земельного участка (при отсутствии адреса) в структурированном в соответствии с федеральной информационной адресной системой виде | — |
| 1.2. | Дополнительные сведения о местоположении земельного участка | — |
| 2. | Площадь земельного участка ± величина погрешности определения (вычисления) площади (Р ± ΔР), м² | 1 800 ± 15,00 |
| 3. | Формула, примененная для вычисления предельной погрешности определения площади земельного участка, с подставленными значениями и итоговые (вычисленные) значения | 3,5*0,10*√(1 800) = 15 |
| 4. | Площадь земельного участка согласно сведениям Единого государственного реестра недвижимости (Ркад), м² | 1 800,00 |
| 5. | Оценка расхождения Р и Ркад (Р - Ркад), м² | 0 |
| 6. | Предельный минимальный и максимальный размеры земельного участка (Рмин и Рмакс), м² | Рмин = 200<br>Рмакс = 5 000 |
| 7. | Кадастровый или иной государственный учетный номер (инвентарный) здания, сооружения, объекта незавершенного строительства, расположенного на земельном участке | 68:30:0001069:66 |
| 8. | Вид (виды) разрешенного использования | — |

| 1 | 2 | 3 |
|---|---|---|
| 8.1. | Дополнительные сведения об использовании земельного участка | — |
| 9. | Сведения о земельных участках (землях общего пользования, территории общего пользования), посредством которых обеспечивается доступ | Земли общего пользования |
| 10. | Иные сведения | На местности границы данного земельных участков существуют более 15 лет, его границы в ходе проведения ККР установлены по фактическому пользованию без захвата земель общего пользования, с учетом привязки к смежным земельным участкам, границы которых ранее были установлены в системе координат МСК-68 |

**4. Пояснения к сведениям об уточняемом земельном участке с кадастровым номером** 68:30:0001069:32 :

| 1. | — |
|---|---|

**1. Сведения о характерных точках границ уточняемого земельного участка с кадастровым номером** 68:30:0001069:33 :

Система координат МСК-68, зона 1 Зона № 1

| Обозначение характерных точек границ | Координаты, м | | | | Метод определения координат | Формулы, примененные для расчета средней квадратической погрешности определения координат характерных точек границ (Mt), с подставленными в такие формулы значениями и итоговые (вычисленные) значения Mt, м | Описание закрепления точки |
|---|---|---|---|---|---|---|---|
| | содержатся в Едином государственном реестре недвижимости | | определены в результате выполнения комплексных кадастровых работ | | | | |
| | X | Y | X | Y | | | |
| 1 | 2 | 3 | 4 | 5 | 6 | 7 | 8 |
| 33586 | 350 449,49 | 1 302 884,24 | — | — | Метод спутниковых геодезических измерений (определений) | 0,10 | — |
| 33587 | 350 459,40 | 1 302 937,31 | — | — | | | |
| 33588 | 350 464,90 | 1 302 955,77 | — | — | | | |
| 33589 | 350 465,82 | 1 302 960,91 | — | — | | | |
| 33590 | 350 473,66 | 1 302 978,05 | — | — | | | |
| 33591 | 350 461,70 | 1 302 985,66 | — | — | | | |

| 1 | 2 | 3 | 4 | 5 | 6 | 7 | 8 |
|---|---|---|---|---|---|---|---|
| 33592 | 350 451,74 | 1 302 963,70 | — | — | Метод спутниковых геодезических измерений (определений) | 0,10 | — |
| 33593 | 350 448,28 | 1 302 955,88 | — | — | | | |
| 33594 | 350 449,82 | 1 302 955,45 | — | — | | | |
| 33595 | 350 446,11 | 1 302 936,62 | — | — | | | |
| 33596 | 350 437,17 | 1 302 885,95 | — | — | | | |
| н33597 у | — | — | 350 442,71 | 1 302 874,57 | | √(0,08^2 + 0,06^2) = 0,10 | |
| н24231 у | — | — | 350 446,72 | 1 302 891,28 | | | |
| н24230 у | — | — | 350 457,11 | 1 302 934,52 | | | |
| н24229 у | — | — | 350 464,93 | 1 302 955,52 | | | |
| н24228 у | — | — | 350 465,74 | 1 302 959,58 | | | |
| н24227 у | — | — | 350 474,22 | 1 302 975,79 | | | |
| н33598 у | — | — | 350 462,56 | 1 302 984,08 | | | |
| н33599 у | — | — | 350 453,83 | 1 302 966,85 | | | |
| н33600 у | — | — | 350 449,76 | 1 302 958,27 | | | |
| н33601 у | — | — | 350 451,56 | 1 302 957,46 | | | |
| н33602 у | — | — | 350 445,72 | 1 302 935,89 | | | |
| н33603 у | — | — | 350 431,55 | 1 302 877,23 | | | |

| 1 | 2 | 3 | 4 | 5 | 6 | 7 | 8 |
|---|---|---|---|---|---|---|---|
| 33586 | 350 449,49 | 1 302 884,24 | — | — | Метод спутниковых геодезических измерений (определений) | 0,10 | — |

**2. Сведения о частях границ уточняемого земельного участка с кадастровым номером** 68:30:0001069:33 :

| Обозначение части границ | | Горизонтальное проложение (S), м | Описание прохождения части границ | Сведения о согласовании местоположения границ (согласовано/спорное) |
|---|---|---|---|---|
| от т. | до т. | | | |
| 1 | 2 | 3 | 4 | 5 |
| н33597У | н24231У | 17,18 | — | согласовано |
| н24231У | н24230У | 44,47 | | |
| н24230У | н24229У | 22,41 | | |
| н24229У | н24228У | 4,14 | | |
| н24228У | н24227У | 18,29 | | |
| н24227У | н33598У | 14,31 | | |
| н33598У | н33599У | 19,32 | | |
| н33599У | н33600У | 9,50 | | |
| н33600У | н33601У | 1,97 | | |
| н33601У | н33602У | 22,35 | | |
| н33602У | н33603У | 60,35 | | |
| н33603У | н33597У | 11,47 | | |

**3. Сведения о характеристиках уточняемого земельного участка с кадастровым номером** 68:30:0001069:33 :

| № п/п | Наименование характеристики | Значение характеристики |
|---|---|---|
| 1 | 2 | 3 |
| 1. | Адрес земельного участка | — |
| 1.1. | Сведения о местоположении земельного участка (при отсутствии адреса) в структурированном в соответствии с федеральной информационной адресной системой виде | — |
| 1.2. | Дополнительные сведения о местоположении земельного участка | — |
| 2. | Площадь земельного участка ± величина погрешности определения (вычисления) площади (Р ± ΔР), м² | 1 338 ± 13,00 |
| 3. | Формула, примененная для вычисления предельной погрешности определения площади земельного участка, с подставленными значениями и итоговые (вычисленные) значения | 3,5*0,10*√(1 338) = 13 |

| 1 | 2 | 3 |
|---|---|---|
| 4. | Площадь земельного участка согласно сведениям Единого государственного реестра недвижимости (Ркад), м² | 1 338,00 |
| 5. | Оценка расхождения Р и Ркад (Р - Ркад), м² | 0 |
| 6. | Предельный минимальный и максимальный размеры земельного участка (Рмин и Рмакс), м² | Рмин = 200<br>Рмакс = 5 000 |
| 7. | Кадастровый или иной государственный учетный номер (инвентарный) здания, сооружения, объекта незавершенного строительства, расположенного на земельном участке | 68:30:0001069:72 |
| 8. | Вид (виды) разрешенного использования | — |
| 8.1. | Дополнительные сведения об использовании земельного участка | — |
| 9. | Сведения о земельных участках (землях общего пользования, территории общего пользования), посредством которых обеспечивается доступ | Земли общего пользования |
| 10. | Иные сведения | На местности границы данного земельных участков существуют более 15 лет, его границы в ходе проведения ККР установлены по фактическому пользованию без захвата земель общего пользования, с учетом привязки к смежным земельным участкам, границы которых ранее были установлены в системе координат МСК-68 |

**4. Пояснения к сведениям об уточняемом земельном участке с кадастровым номером** 68:30:0001069:33 :

| 1. | — |
|---|---|

**1. Сведения о характерных точках границ уточняемого земельного участка с кадастровым номером** 68:30:0001069:36 :

Система координат МСК-68, зона 1 Зона № 1

| Обозначение характерных точек границ | Координаты, м | | | | Метод определения координат | Формулы, примененные для расчета средней квадратической погрешности определения координат характерных точек границ (Mt), с подставленными в такие формулы значениями и итоговые (вычисленные) значения Mt, м | Описание закрепления точки |
|---|---|---|---|---|---|---|---|
| | содержатся в Едином государственном реестре недвижимости | | определены в результате выполнения комплексных кадастровых работ | | | | |
| | X | Y | X | Y | | | |
| 1 | 2 | 3 | 4 | 5 | 6 | 7 | 8 |
| 24211 | 96,21 | 100,24 | — | — | Метод спутниковых геодезических измерений (определений) | 0,10 | — |
| 24212 | 92,98 | 94,53 | — | — | | | |

| 1 | 2 | 3 | 4 | 5 | 6 | 7 | 8 |
|---|---|---|---|---|---|---|---|
| 24213 | 86,31 | 82,75 | — | — | Метод спутниковых геодезических измерений (определений) | 0,10 | — |
| 24214 | 119,71 | 62,91 | — | — | | | |
| 24215 | 140,34 | 50,65 | — | — | | | |
| 24216 | 151,32 | 69,14 | — | — | | | |
| 24217 | 130,69 | 81,40 | — | — | | | |
| 24218 | 100,34 | 97,93 | — | — | | | |
| н24219 У | — | — | 350 298,86 | 1 302 941,64 | | √(0,08^2 + 0,06^2) = 0,10 | |
| н24220 У | — | — | 350 296,62 | 1 302 935,47 | | | |
| н24221 У | — | — | 350 291,98 | 1 302 922,75 | | | |
| н24222 У | — | — | 350 328,19 | 1 302 908,69 | | | |
| н24223 У | — | — | 350 350,56 | 1 302 899,99 | | | |
| н24224 У | — | — | 350 358,34 | 1 302 920,04 | | | |
| н24225 У | — | — | 350 335,97 | 1 302 928,73 | | | |
| н24226 У | — | — | 350 303,31 | 1 302 940,04 | | | |
| 24211 | 96,21 | 100,24 | — | — | | 0,10 | |

**2. Сведения о частях границ уточняемого земельного участка с кадастровым номером** 68:30:0001069:36 :

| Обозначение части границ | | Горизонтальное проложение (S), м | Описание прохождения части границ | Сведения о согласовании местоположения границ (согласовано/спорное) |
|---|---|---|---|---|
| от т. | до т. | | | |
| 1 | 2 | 3 | 4 | 5 |
| н24219У | н24220У | 6,56 | — | согласовано |

| 1 | 2 | 3 | 4 | 5 |
|---|---|---|---|---|
| н24220У | н24221У | 13,54 | — | согласовано |
| н24221У | н24222У | 38,84 | | |
| н24222У | н24223У | 24,00 | | |
| н24223У | н24224У | 21,51 | | |
| н24224У | н24225У | 24,00 | | |
| н24225У | н24226У | 34,56 | | |
| н24226У | н24219У | 4,73 | | |

**3. Сведения о характеристиках уточняемого земельного участка с кадастровым номером** 68:30:0001069:36 :

| № п/п | Наименование характеристики | Значение характеристики |
|---|---|---|
| 1 | 2 | 3 |
| 1. | Адрес земельного участка | — |
| 1.1. | Сведения о местоположении земельного участка (при отсутствии адреса) в структурированном в соответствии с федеральной информационной адресной системой виде | — |
| 1.2. | Дополнительные сведения о местоположении земельного участка | — |
| 2. | Площадь земельного участка ± величина погрешности определения (вычисления) площади (Р ± ΔР), м² | 1 327 ± 13,00 |
| 3. | Формула, примененная для вычисления предельной погрешности определения площади земельного участка, с подставленными значениями и итоговые (вычисленные) значения | 3,5*0,10*√(1 327) = 13 |
| 4. | Площадь земельного участка согласно сведениям Единого государственного реестра недвижимости (Ркад), м² | 1 328,00 |
| 5. | Оценка расхождения Р и Ркад (Р - Ркад), м² | 1 |
| 6. | Предельный минимальный и максимальный размеры земельного участка (Рмин и Рмакс), м² | Рмин = 200<br>Рмакс = 5 000 |
| 7. | Кадастровый или иной государственный учетный номер (инвентарный) здания, сооружения, объекта незавершенного строительства, расположенного на земельном участке | 68:30:0001069:54 |
| 8. | Вид (виды) разрешенного использования | — |
| 8.1. | Дополнительные сведения об использовании земельного участка | — |
| 9. | Сведения о земельных участках (землях общего пользования, территории общего пользования), посредством которых обеспечивается доступ | Земли общего пользования |

| 1 | 2 | 3 |
|---|---|---|
| 10. | Иные сведения | На местности границы данного земельных участков существуют более 15 лет, его границы в ходе проведения ККР установлены по фактическому пользованию без захвата земель общего пользования, с учетом привязки к смежным земельным участкам, границы которых ранее были установлены в системе координат МСК-68 |

**4. Пояснения к сведениям об уточняемом земельном участке с кадастровым номером** 68:30:0001069:36 :

| 1. | — |
|---|---|

**1. Сведения о характерных точках границ уточняемого земельного участка с кадастровым номером** 68:30:0001069:37 :

Система координат МСК-68, зона 1 Зона № 1

| Обозначение характерных точек границ | Координаты, м | | | | Метод определения координат | Формулы, примененные для расчета средней квадратической погрешности определения координат характерных точек границ (Mt), с подставленными в такие формулы значениями и итоговые (вычисленные) значения Mt, м | Описание закрепления точки |
|---|---|---|---|---|---|---|---|
| | содержатся в Едином государственном реестре недвижимости | | определены в результате выполнения комплексных кадастровых работ | | | | |
| | X | Y | X | Y | | | |
| 1 | 2 | 3 | 4 | 5 | 6 | 7 | 8 |
| 24198 | 99,85 | 179,49 | — | — | Метод спутниковых геодезических измерений (определений) | 0,10 | — |
| 24199 | 100,52 | 181,64 | — | — | | | |
| 24200 | 85,53 | 187,17 | — | — | | | |
| 24201 | 69,38 | 135,58 | — | — | | | |
| 24202 | 57,81 | 103,87 | — | — | | | |
| 24203 | 72,85 | 98,12 | — | — | | | |
| 24204 | 83,79 | 129,89 | — | — | | | |
| н24205 У | — | — | 350 490,15 | 1 302 712,44 | | √(0,08^2 + 0,06^2) = 0,10 | |

| 1 | 2 | 3 | 4 | 5 | 6 | 7 | 8 |
|---|---|---|---|---|---|---|---|
| н24206 У | — | — | 350 475,06 | 1 302 717,74 | Метод спутниковых геодезических измерений (определений) | √(0,08^2 + 0,06^2) = 0,10 | — |
| н24207 У | — | — | 350 460,56 | 1 302 668,68 | | | |
| н24208 У | — | — | 350 449,49 | 1 302 636,79 | | | |
| н24209 У | — | — | 350 465,58 | 1 302 630,57 | | | |
| н24210 У | — | — | 350 475,34 | 1 302 662,22 | | | |
| 24198 | 99,85 | 179,49 | — | — | | 0,10 | |

**2. Сведения о частях границ уточняемого земельного участка с кадастровым номером** 68:30:0001069:37 :

| Обозначение части границ | | Горизонтальное проложение (S), м | Описание прохождения части границ | Сведения о согласовании местоположения границ (согласовано/спорное) |
|---|---|---|---|---|
| от т. | до т. | | | |
| 1 | 2 | 3 | 4 | 5 |
| н24205У | н24206У | 15,99 | — | согласовано |
| н24206У | н24207У | 51,16 | | |
| н24207У | н24208У | 33,76 | | |
| н24208У | н24209У | 17,25 | | |
| н24209У | н24210У | 33,12 | | |
| н24210У | н24205У | 52,36 | | |

**3. Сведения о характеристиках уточняемого земельного участка с кадастровым номером** 68:30:0001069:37 :

| № п/п | Наименование характеристики | Значение характеристики |
|---|---|---|
| 1 | 2 | 3 |
| 1. | Адрес земельного участка | — |
| 1.1. | Сведения о местоположении земельного участка (при отсутствии адреса) в структурированном в соответствии с федеральной информационной адресной системой виде | — |
| 1.2. | Дополнительные сведения о местоположении земельного участка | — |
| 2. | Площадь земельного участка ± величина погрешности определения (вычисления) площади (Р ± ΔР), м² | 1 384 ± 13,00 |

| 1 | 2 | 3 |
|---|---|---|
| 3. | Формула, примененная для вычисления предельной погрешности определения площади земельного участка, с подставленными значениями и итоговые (вычисленные) значения | 3,5*0,10*√(1 384) = 13 |
| 4. | Площадь земельного участка согласно сведениям Единого государственного реестра недвижимости (Ркад), м² | 1 384,00 |
| 5. | Оценка расхождения Р и Ркад (Р - Ркад), м² | 0 |
| 6. | Предельный минимальный и максимальный размеры земельного участка (Рмин и Рмакс), м² | Рмин = 200<br>Рмакс = 5 000 |
| 7. | Кадастровый или иной государственный учетный номер (инвентарный) здания, сооружения, объекта незавершенного строительства, расположенного на земельном участке | 68:30:0001069:43 |
| 8. | Вид (виды) разрешенного использования | — |
| 8.1. | Дополнительные сведения об использовании земельного участка | — |
| 9. | Сведения о земельных участках (землях общего пользования, территории общего пользования), посредством которых обеспечивается доступ | Земли общего пользования |
| 10. | Иные сведения | На местности границы данного земельных участков существуют более 15 лет, его границы в ходе проведения ККР установлены по фактическому пользованию без захвата земель общего пользования, с учетом привязки к смежным земельным участкам, границы которых ранее были установлены в системе координат МСК-68 |

**4. Пояснения к сведениям об уточняемом земельном участке с кадастровым номером** 68:30:0001069:37 :

| 1. | — |
|---|---|

**1. Сведения о характерных точках границ уточняемого земельного участка с кадастровым номером** 68:30:0001069:38 :

Система координат МСК-68, зона 1 Зона № 1

| Обозначение характерных точек границ | Координаты, м | | | | Метод определения координат | Формулы, примененные для расчета средней квадратической погрешности определения координат характерных точек границ (Mt), с подставленными в такие формулы значениями и итоговые (вычисленные) значения Mt, м | Описание закрепления точки |
|---|---|---|---|---|---|---|---|
| | содержатся в Едином государственном реестре недвижимости | | определены в результате выполнения комплексных кадастровых работ | | | | |
| | X | Y | X | Y | | | |
| 1 | 2 | 3 | 4 | 5 | 6 | 7 | 8 |

| 1 | 2 | 3 | 4 | 5 | 6 | 7 | 8 |
|---|---|---|---|---|---|---|---|
| 51447 | 59,11 | 119,79 | — | — | Метод спутниковых геодезических измерений (определений) | 0,10 | — |
| 51452 | 88,38 | 104,89 | — | — | | | |
| 51451 | 103,67 | 97,11 | — | — | | | |
| 24191 | 115,01 | 119,40 | — | — | | | |
| 24192 | 70,45 | 142,07 | — | — | | | |
| н51453 У | — | — | 350 432,03 | 1 302 829,78 | | √(0,08^2 + 0,06^2) = 0,10 | |
| н51458 У | — | — | 350 464,70 | 1 302 826,43 | | | |
| н51457 У | — | — | 350 481,77 | 1 302 824,68 | | | |
| н24196 У | — | — | 350 484,31 | 1 302 849,56 | | | |
| н24197 У | — | — | 350 434,57 | 1 302 854,65 | | | |
| 51447 | 59,11 | 119,79 | — | — | | 0,10 | |

**2. Сведения о частях границ уточняемого земельного участка с кадастровым номером** 68:30:0001069:38 :

| Обозначение части границ | | Горизонтальное проложение (S), м | Описание прохождения части границ | Сведения о согласовании местоположения границ (согласовано/спорное) |
|---|---|---|---|---|
| от т. | до т. | | | |
| 1 | 2 | 3 | 4 | 5 |
| н51453У | н51458У | 32,84 | — | согласовано |
| н51458У | н51457У | 17,16 | | |
| н51457У | н24196У | 25,01 | | |
| н24196У | н24197У | 50,00 | | |
| н24197У | н51453У | 25,00 | | |

**3. Сведения о характеристиках уточняемого земельного участка с кадастровым номером** 68:30:0001069:38 :

| № п/п | Наименование характеристики | Значение характеристики |
|---|---|---|
| 1 | 2 | 3 |

| 1 | 2 | 3 |
|---|---|---|
| 1. | Адрес земельного участка | — |
| 1.1. | Сведения о местоположении земельного участка (при отсутствии адреса) в структурированном в соответствии с федеральной информационной адресной системой виде | — |
| 1.2. | Дополнительные сведения о местоположении земельного участка | — |
| 2. | Площадь земельного участка ± величина погрешности определения (вычисления) площади (Р ± ΔР), м² | 1 250 ± 12,00 |
| 3. | Формула, примененная для вычисления предельной погрешности определения площади земельного участка, с подставленными значениями и итоговые (вычисленные) значения | 3,5*0,10*√(1 250) = 12 |
| 4. | Площадь земельного участка согласно сведениям Единого государственного реестра недвижимости (Ркад), м² | 1 250,00 |
| 5. | Оценка расхождения Р и Ркад (Р - Ркад), м² | 0 |
| 6. | Предельный минимальный и максимальный размеры земельного участка (Рмин и Рмакс), м² | Рмин = 300<br>Рмакс = 2 000 |
| 7. | Кадастровый или иной государственный учетный номер (инвентарный) здания, сооружения, объекта незавершенного строительства, расположенного на земельном участке | 68:30:0001069:289 |
| 8. | Вид (виды) разрешенного использования | — |
| 8.1. | Дополнительные сведения об использовании земельного участка | — |
| 9. | Сведения о земельных участках (землях общего пользования, территории общего пользования), посредством которых обеспечивается доступ | Земли общего пользования |
| 10. | Иные сведения | На местности границы данного земельных участков существуют более 15 лет, его границы в ходе проведения ККР установлены по фактическому пользованию без захвата земель общего пользования, с учетом привязки к смежным земельным участкам, границы которых ранее были установлены в системе координат МСК-68 |
| **4. Пояснения к сведениям об уточняемом земельном участке с кадастровым номером** | | 68:30:0001069:38 : |
| 1. | — | |

**1. Сведения о характерных точках границ уточняемого земельного участка с кадастровым номером** 68:30:0001069:59 :

Система координат МСК-68, зона 1 Зона № 1

| Обозначение характерных точек границ | Координаты, м | | | | Метод определения координат | Формулы, примененные для расчета средней квадратической погрешности определения координат характерных точек границ (Mt), с подставленными в такие формулы значениями и итоговые (вычисленные) значения Mt, м | Описание закрепления точки |
|---|---|---|---|---|---|---|---|
| | содержатся в Едином государственном реестре недвижимости | | определены в результате выполнения комплексных кадастровых работ | | | | |
| | X | Y | X | Y | | | |
| 1 | 2 | 3 | 4 | 5 | 6 | 7 | 8 |
| 24157 | 350 348,38 | 1 302 757,77 | — | — | Метод спутниковых геодезических измерений (определений) | 0,10 | — |
| 24158 | 350 351,13 | 1 302 763,49 | — | — | | | |
| 24159 | 350 347,08 | 1 302 765,44 | — | — | | | |
| 24160 | 350 344,33 | 1 302 759,72 | — | — | | | |
| н24161 У | — | — | 350 349,43 | 1 302 756,44 | | √(0,08^2 + 0,06^2) = 0,10 | |
| н24162 У | — | — | 350 352,18 | 1 302 762,16 | | | |
| н24163 У | — | — | 350 348,13 | 1 302 764,11 | | | |
| н24164 У | — | — | 350 345,38 | 1 302 758,39 | | | |
| 24157 | 350 348,38 | 1 302 757,77 | — | — | | 0,10 | |

**2. Сведения о частях границ уточняемого земельного участка с кадастровым номером** 68:30:0001069:59 :

| Обозначение части границ | | Горизонтальное проложение (S), м | Описание прохождения части границ | Сведения о согласовании местоположения границ (согласовано/спорное) |
|---|---|---|---|---|
| от т. | до т. | | | |
| 1 | 2 | 3 | 4 | 5 |
| н24161У | н24162У | 6,35 | — | согласовано |
| н24162У | н24163У | 4,49 | | |

| 1 | 2 | 3 | 4 | 5 |
|---|---|---|---|---|
| н24163У | н24164У | 6,35 | — | согласовано |
| н24164У | н24161У | 4,49 | | |

**3. Сведения о характеристиках уточняемого земельного участка с кадастровым номером** 68:30:0001069:59 :

| № п/п | Наименование характеристики | Значение характеристики |
|---|---|---|
| 1 | 2 | 3 |
| 1. | Адрес земельного участка | — |
| 1.1. | Сведения о местоположении земельного участка (при отсутствии адреса) в структурированном в соответствии с федеральной информационной адресной системой виде | — |
| 1.2. | Дополнительные сведения о местоположении земельного участка | — |
| 2. | Площадь земельного участка ± величина погрешности определения (вычисления) площади (Р ± ΔР), м² | 29 ± 2,00 |
| 3. | Формула, примененная для вычисления предельной погрешности определения площади земельного участка, с подставленными значениями и итоговые (вычисленные) значения | 3,5*0,10*√(29) = 2 |
| 4. | Площадь земельного участка согласно сведениям Единого государственного реестра недвижимости (Ркад), м² | 29,00 |
| 5. | Оценка расхождения Р и Ркад (Р - Ркад), м² | 0 |
| 6. | Предельный минимальный и максимальный размеры земельного участка (Рмин и Рмакс), м² | Рмин = 10<br>Рмакс = 180 |
| 7. | Кадастровый или иной государственный учетный номер (инвентарный) здания, сооружения, объекта незавершенного строительства, расположенного на земельном участке | 68:30:0001069:77 |
| 8. | Вид (виды) разрешенного использования | — |
| 8.1. | Дополнительные сведения об использовании земельного участка | — |
| 9. | Сведения о земельных участках (землях общего пользования, территории общего пользования), посредством которых обеспечивается доступ | Земли общего пользования |
| 10. | Иные сведения | На местности границы данного земельных участков существуют более 15 лет, его границы в ходе проведения ККР установлены по фактическому пользованию без захвата земель общего пользования, с учетом привязки к смежным земельным участкам, границы которых ранее были установлены в системе координат МСК-68 |

**4. Пояснения к сведениям об уточняемом земельном участке с кадастровым номером** 68:30:0001069:59 :

| | |
|---|---|
| 1. | — |

**Описание местоположения здания, сооружения, объекта незавершенного строительства на земельном участке**

**1. Сведения о характерных точках контура объекта недвижимости с кадастровым номером** 68:30:0001042:144 :

Система координат МСК-68, зона 1 Зона № 1

| Обозначение характерных точек границ | Содержатся в Едином государственном реестре недвижимости | | | Определены в ходе выполнения комплексных кадастровых работ | | | Метод определения координат | Формулы, примененные для расчета средней квадратической погрешности определения координат характерных точек (Mt), м, с подставленными в такие формулы значениями и итоговые (вычисленные) значения Mt, м |
|---|---|---|---|---|---|---|---|---|
| | координаты, м | | Радиус, м | координаты, м | | Радиус, м | | |
| | X | Y | R | X | Y | R | | |
| 1 | 2 | 3 | 4 | 5 | 6 | 7 | 8 | 9 |
| н19021 О | — | — | — | 350 405,29 | 1 303 017,02 | — | Метод спутниковых геодезических измерений (определений) | √(0,08^2 + 0,06^2) = 0,10 |
| н19022 О | — | — | — | 350 396,25 | 1 303 023,07 | — | | |
| н19023 О | — | — | — | 350 392,79 | 1 303 017,89 | — | | |
| н19024 О | — | — | — | 350 398,23 | 1 303 014,25 | — | | |
| н19025 О | — | — | — | 350 396,70 | 1 303 011,96 | — | | |
| н19026 О | — | — | — | 350 397,34 | 1 303 011,53 | — | | |
| н19027 О | — | — | — | 350 396,09 | 1 303 009,66 | — | | |
| н19028 О | — | — | — | 350 397,57 | 1 303 008,67 | — | | |
| н19029 О | — | — | — | 350 398,82 | 1 303 010,54 | — | | |
| н19030 О | — | — | — | 350 400,30 | 1 303 009,55 | — | | |
| н19021 О | — | — | — | 350 405,29 | 1 303 017,02 | — | | |

**2. Сведения о характеристиках объекта недвижимости с кадастровым номером** 68:30:0001042:144 :

| № п/п | Наименование характеристики | Значение характеристики |
|---|---|---|

| 1 | 2 | 3 |
|---|---|---|
| 1. | Вид объекта недвижимости | Здание |
| 2. | Ранее присвоенный государственный учетный номер (инвентарный) здания, сооружения, объекта незавершенного строительства | — |
| 3. | Кадастровый номер земельного участка (земельных участков), в границах которого (которых) расположены здание, сооружение, объект незавершенного строительства | 68:30:0001069:26 |
| 4. | Уникальный учетный номер кадастрового квартала, в границах которого расположены здание, сооружение, объект незавершенного строительства | 68:30:0001069 |
| 5. | Адрес здания, сооружения, объекта незавершенного строительства | — |
| 5.1. | Сведения о местоположении здания, сооружения, объекта незавершенного строительства (при отсутствии адреса) в структурированном в соответствии с федеральной информационной адресной системой виде | — |
| 5.2. | Дополнительные сведения о местоположении | — |
| 6. | Иные сведения | — |

**3. Пояснения к сведениям об объекте недвижимости с кадастровым номером** 68:30:0001042:144 :

| 1. | — |
|---|---|

**1. Сведения о характерных точках контура объекта недвижимости с кадастровым номером** 68:30:0001048:73 :

Система координат МСК-68, зона 1 Зона № 1

| Обозначение характерных точек границ | Содержатся в Едином государственном реестре недвижимости | | | Определены в ходе выполнения комплексных кадастровых работ | | | Метод определения координат | Формулы, примененные для расчета средней квадратической погрешности определения координат характерных точек (Mt), м, с подставленными в такие формулы значениями и итоговые (вычисленные) значения Mt, м |
|---|---|---|---|---|---|---|---|---|
| | координаты, м | | Радиус, м | координаты, м | | Радиус, м | | |
| | X | Y | R | X | Y | R | | |
| 1 | 2 | 3 | 4 | 5 | 6 | 7 | 8 | 9 |
| н15604 О | — | — | — | 350 475,92 | 1 302 817,03 | — | Метод спутниковых геодезических измерений (определений) | √(0,08^2 + 0,06^2) = 0,10 |
| н15605 О | — | — | — | 350 463,33 | 1 302 818,37 | — | | |

| 1 | 2 | 3 | 4 | 5 | 6 | 7 | 8 | 9 |
|---|---|---|---|---|---|---|---|---|
| н15606 О | — | — | — | 350 462,61 | 1 302 811,67 | — | Метод спутниковых геодезических измерений (определений) | √(0,08^2 + 0,06^2) = 0,10 |
| н15607 О | — | — | — | 350 475,21 | 1 302 810,32 | — | | |
| н15604 О | — | — | — | 350 475,92 | 1 302 817,03 | — | | |

**2. Сведения о характеристиках объекта недвижимости с кадастровым номером** 68:30:0001048:73 :

| № п/п | Наименование характеристики | Значение характеристики |
|---|---|---|
| 1 | 2 | 3 |
| 1. | Вид объекта недвижимости | Здание |
| 2. | Ранее присвоенный государственный учетный номер (инвентарный) здания, сооружения, объекта незавершенного строительства | — |
| 3. | Кадастровый номер земельного участка (земельных участков), в границах которого (которых) расположены здание, сооружение, объект незавершенного строительства | 68:30:0001069:8 |
| 4. | Уникальный учетный номер кадастрового квартала, в границах которого расположены здание, сооружение, объект незавершенного строительства | 68:30:0001069 |
| 5. | Адрес здания, сооружения, объекта незавершенного строительства | — |
| 5.1. | Сведения о местоположении здания, сооружения, объекта незавершенного строительства (при отсутствии адреса) в структурированном в соответствии с федеральной информационной адресной системой виде | — |
| 5.2. | Дополнительные сведения о местоположении | — |
| 6. | Иные сведения | — |

**3. Пояснения к сведениям об объекте недвижимости с кадастровым номером** 68:30:0001048:73 :

| | |
|---|---|
| 1. | — |

**1. Сведения о характерных точках контура объекта недвижимости с кадастровым номером** 68:30:0001055:46 :

Система координат МСК-68, зона 1 Зона № 1

| Обозначение характерных точек границ | Содержатся в Едином государственном реестре недвижимости | | | Определены в ходе выполнения комплексных кадастровых работ | | | Метод определения координат | Формулы, примененные для расчета средней квадратической погрешности определения координат характерных точек (Mt), м, с подставленными в такие формулы значениями и итоговые (вычисленные) значения Mt, м |
|---|---|---|---|---|---|---|---|---|
| | координаты, м | | Радиус, м | координаты, м | | Радиус, м | | |
| | X | Y | R | X | Y | R | | |
| 1 | 2 | 3 | 4 | 5 | 6 | 7 | 8 | 9 |
| н10661 О | — | — | — | 350 488,91 | 1 302 645,38 | — | Метод спутниковых геодезических измерений (определений) | √(0,08^2 + 0,06^2) = 0,10 |
| н10662 О | — | — | — | 350 476,24 | 1 302 649,21 | — | | |
| н10663 О | — | — | — | 350 473,46 | 1 302 640,04 | — | | |
| н10664 О | — | — | — | 350 486,14 | 1 302 636,21 | — | | |
| н10661 О | — | — | — | 350 488,91 | 1 302 645,38 | — | | |

**2. Сведения о характеристиках объекта недвижимости с кадастровым номером** 68:30:0001055:46 :

| № п/п | Наименование характеристики | Значение характеристики |
|---|---|---|
| 1 | 2 | 3 |
| 1. | Вид объекта недвижимости | Здание |
| 2. | Ранее присвоенный государственный учетный номер (инвентарный) здания, сооружения, объекта незавершенного строительства | — |
| 3. | Кадастровый номер земельного участка (земельных участков), в границах которого (которых) расположены здание, сооружение, объект незавершенного строительства | 68:30:0001069:9 |
| 4. | Уникальный учетный номер кадастрового квартала, в границах которого расположены здание, сооружение, объект незавершенного строительства | 68:30:0001069 |

| 1 | 2 | 3 |
|---|---|---|
| 5. | Адрес здания, сооружения, объекта незавершенного строительства | — |
| 5.1. | Сведения о местоположении здания, сооружения, объекта незавершенного строительства (при отсутствии адреса) в структурированном в соответствии с федеральной информационной адресной системой виде | — |
| 5.2. | Дополнительные сведения о местоположении | — |
| 6. | Иные сведения | — |

**3. Пояснения к сведениям об объекте недвижимости с кадастровым номером** 68:30:0001055:46 :

| 1. | — |
|---|---|

**1. Сведения о характерных точках контура объекта недвижимости с кадастровым номером** 68:30:0001069:39 :

Система координат МСК-68, зона 1 Зона № 1

| Обозначение характерных точек границ | Содержатся в Едином государственном реестре недвижимости | | | Определены в ходе выполнения комплексных кадастровых работ | | | Метод определения координат | Формулы, примененные для расчета средней квадратической погрешности определения координат характерных точек (Mt), м, с подставленными в такие формулы значениями и итоговые (вычисленные) значения Mt, м |
|---|---|---|---|---|---|---|---|---|
| | координаты, м | | Радиус, м | координаты, м | | Радиус, м | | |
| | X | Y | R | X | Y | R | | |
| 1 | 2 | 3 | 4 | 5 | 6 | 7 | 8 | 9 |
| н4522О | — | — | — | 350 374,32 | 1 302 748,02 | — | Метод спутниковых геодезических измерений (определений) | √(0,08^2 + 0,06^2) = 0,10 |
| н4523О | — | — | — | 350 377,39 | 1 302 756,61 | — | | |
| н4524О | — | — | — | 350 368,64 | 1 302 759,74 | — | | |
| н4525О | — | — | — | 350 365,57 | 1 302 751,15 | — | | |
| н4522О | — | — | — | 350 374,32 | 1 302 748,02 | — | | |

**2. Сведения о характеристиках объекта недвижимости с кадастровым номером** 68:30:0001069:39 :

| № п/п | Наименование характеристики | Значение характеристики |
|---|---|---|
| 1 | 2 | 3 |
| 1. | Вид объекта недвижимости | Здание |

| 1 | 2 | 3 |
|---|---|---|
| 2. | Ранее присвоенный государственный учетный номер (инвентарный) здания, сооружения, объекта незавершенного строительства | — |
| 3. | Кадастровый номер земельного участка (земельных участков), в границах которого (которых) расположены здание, сооружение, объект незавершенного строительства | 68:30:0001069:16 |
| 4. | Уникальный учетный номер кадастрового квартала, в границах которого расположены здание, сооружение, объект незавершенного строительства | 68:30:0001069 |
| 5. | Адрес здания, сооружения, объекта незавершенного строительства | — |
| 5.1. | Сведения о местоположении здания, сооружения, объекта незавершенного строительства (при отсутствии адреса) в структурированном в соответствии с федеральной информационной адресной системой виде | — |
| 5.2. | Дополнительные сведения о местоположении | — |
| 6. | Иные сведения | — |

**3. Пояснения к сведениям об объекте недвижимости с кадастровым номером** 68:30:0001069:39 :

| 1. | — |
|---|---|

**1. Сведения о характерных точках контура объекта недвижимости с кадастровым номером** 68:30:0001069:40 :

Система координат МСК-68, зона 1 Зона № 1

| Обозначение характерных точек границ | Содержатся в Едином государственном реестре недвижимости | | | Определены в ходе выполнения комплексных кадастровых работ | | | Метод определения координат | Формулы, примененные для расчета средней квадратической погрешности определения координат характерных точек (Mt), м, с подставленными в такие формулы значениями и итоговые (вычисленные) значения Mt, м |
|---|---|---|---|---|---|---|---|---|
| | координаты, м | | Радиус, м | координаты, м | | Радиус, м | | |
| | X | Y | R | X | Y | R | | |
| 1 | 2 | 3 | 4 | 5 | 6 | 7 | 8 | 9 |
| н4526О | — | — | — | 350 330,57 | 1 302 791,17 | — | Метод спутниковых геодезических измерений (определений) | √(0,08^2 + 0,06^2) = 0,10 |
| н4527О | — | — | — | 350 332,98 | 1 302 799,79 | — | | |
| н4528О | — | — | — | 350 328,75 | 1 302 800,97 | — | | |

| 1 | 2 | 3 | 4 | 5 | 6 | 7 | 8 | 9 |
|---|---|---|---|---|---|---|---|---|
| н4529О | — | — | — | 350 326,61 | 1 302 801,57 | — | Метод спутниковых геодезических измерений (определений) | √(0,08^2 + 0,06^2) = 0,10 |
| н4530О | — | — | — | 350 326,02 | 1 302 799,47 | — | | |
| н4531О | — | — | — | 350 327,91 | 1 302 798,94 | — | | |
| н4532О | — | — | — | 350 326,08 | 1 302 792,42 | — | | |
| н4526О | — | — | — | 350 330,57 | 1 302 791,17 | — | | |

**2. Сведения о характеристиках объекта недвижимости с кадастровым номером** 68:30:0001069:40 :

| № п/п | Наименование характеристики | Значение характеристики |
|---|---|---|
| 1 | 2 | 3 |
| 1. | Вид объекта недвижимости | Здание |
| 2. | Ранее присвоенный государственный учетный номер (инвентарный) здания, сооружения, объекта незавершенного строительства | — |
| 3. | Кадастровый номер земельного участка (земельных участков), в границах которого (которых) расположены здание, сооружение, объект незавершенного строительства | 68:30:0001069:17 |
| 4. | Уникальный учетный номер кадастрового квартала, в границах которого расположены здание, сооружение, объект незавершенного строительства | 68:30:0001069 |
| 5. | Адрес здания, сооружения, объекта незавершенного строительства | — |
| 5.1. | Сведения о местоположении здания, сооружения, объекта незавершенного строительства (при отсутствии адреса) в структурированном в соответствии с федеральной информационной адресной системой виде | — |
| 5.2. | Дополнительные сведения о местоположении | — |
| 6. | Иные сведения | — |

**3. Пояснения к сведениям об объекте недвижимости с кадастровым номером** 68:30:0001069:40 :

| | |
|---|---|
| 1. | — |

**1. Сведения о характерных точках контура объекта недвижимости с кадастровым номером** 68:30:0001069:41 :

Система координат МСК-68, зона 1 Зона № 1

| Обозначение характерных точек границ | Содержатся в Едином государственном реестре недвижимости | | | Определены в ходе выполнения комплексных кадастровых работ | | | Метод определения координат | Формулы, примененные для расчета средней квадратической погрешности определения координат характерных точек (Mt), м, с подставленными в такие формулы значениями и итоговые (вычисленные) значения Mt, м |
|---|---|---|---|---|---|---|---|---|
| | координаты, м | | Радиус, м | координаты, м | | Радиус, м | | |
| | X | Y | R | X | Y | R | | |
| 1 | 2 | 3 | 4 | 5 | 6 | 7 | 8 | 9 |
| н4533О | — | — | — | 350 283,19 | 1 302 877,47 | — | Метод спутниковых геодезических измерений (определений) | √(0,08^2 + 0,06^2) = 0,10 |
| н4534О | — | — | — | 350 287,01 | 1 302 885,99 | — | | |
| н4535О | — | — | — | 350 279,05 | 1 302 889,56 | — | | |
| н4536О | — | — | — | 350 275,23 | 1 302 881,05 | — | | |
| н4533О | — | — | — | 350 283,19 | 1 302 877,47 | — | | |

**2. Сведения о характеристиках объекта недвижимости с кадастровым номером** 68:30:0001069:41 :

| № п/п | Наименование характеристики | Значение характеристики |
|---|---|---|
| 1 | 2 | 3 |
| 1. | Вид объекта недвижимости | Здание |
| 2. | Ранее присвоенный государственный учетный номер (инвентарный) здания, сооружения, объекта незавершенного строительства | — |
| 3. | Кадастровый номер земельного участка (земельных участков), в границах которого (которых) расположены здание, сооружение, объект незавершенного строительства | 68:30:0001069:21 |
| 4. | Уникальный учетный номер кадастрового квартала, в границах которого расположены здание, сооружение, объект незавершенного строительства | 68:30:0001069 |

| 1 | 2 | 3 |
|---|---|---|
| 5. | Адрес здания, сооружения, объекта незавершенного строительства | — |
| 5.1. | Сведения о местоположении здания, сооружения, объекта незавершенного строительства (при отсутствии адреса) в структурированном в соответствии с федеральной информационной адресной системой виде | — |
| 5.2. | Дополнительные сведения о местоположении | — |
| 6. | Иные сведения | — |

**3. Пояснения к сведениям об объекте недвижимости с кадастровым номером** 68:30:0001069:41 :

| 1. | — |
|---|---|

**1. Сведения о характерных точках контура объекта недвижимости с кадастровым номером** 68:30:0001069:42 :

Система координат МСК-68, зона 1 Зона № 1

| Обозначение характерных точек границ | Содержатся в Едином государственном реестре недвижимости | | | Определены в ходе выполнения комплексных кадастровых работ | | | Метод определения координат | Формулы, примененные для расчета средней квадратической погрешности определения координат характерных точек (Mt), м, с подставленными в такие формулы значениями и итоговые (вычисленные) значения Mt, м |
|---|---|---|---|---|---|---|---|---|
| | координаты, м | | Радиус, м | координаты, м | | Радиус, м | | |
| | X | Y | R | X | Y | R | | |
| 1 | 2 | 3 | 4 | 5 | 6 | 7 | 8 | 9 |
| н4537О | — | — | — | 350 311,75 | 1 302 797,11 | — | Метод спутниковых геодезических измерений (определений) | √(0,08^2 + 0,06^2) = 0,10 |
| н4538О | — | — | — | 350 312,47 | 1 302 798,61 | — | | |
| н4539О | — | — | — | 350 313,76 | 1 302 797,99 | — | | |
| н4540О | — | — | — | 350 314,46 | 1 302 799,44 | — | | |
| н4541О | — | — | — | 350 313,17 | 1 302 800,06 | — | | |
| н4542О | — | — | — | 350 315,90 | 1 302 805,75 | — | | |
| н4543О | — | — | — | 350 309,64 | 1 302 808,76 | — | | |

| 1 | 2 | 3 | 4 | 5 | 6 | 7 | 8 | 9 |
|---|---|---|---|---|---|---|---|---|
| н4544О | — | — | — | 350 305,49 | 1 302 800,11 | — | Метод спутниковых геодезических измерений (определений) | √(0,08^2 + 0,06^2) = 0,10 |
| н4537О | — | — | — | 350 311,75 | 1 302 797,11 | — | | |

**2. Сведения о характеристиках объекта недвижимости с кадастровым номером** 68:30:0001069:42 :

| № п/п | Наименование характеристики | Значение характеристики |
|---|---|---|
| 1 | 2 | 3 |
| 1. | Вид объекта недвижимости | Здание |
| 2. | Ранее присвоенный государственный учетный номер (инвентарный) здания, сооружения, объекта незавершенного строительства | — |
| 3. | Кадастровый номер земельного участка (земельных участков), в границах которого (которых) расположены здание, сооружение, объект незавершенного строительства | 68:30:0001069:18 |
| 4. | Уникальный учетный номер кадастрового квартала, в границах которого расположены здание, сооружение, объект незавершенного строительства | 68:30:0001069 |
| 5. | Адрес здания, сооружения, объекта незавершенного строительства | — |
| 5.1. | Сведения о местоположении здания, сооружения, объекта незавершенного строительства (при отсутствии адреса) в структурированном в соответствии с федеральной информационной адресной системой виде | — |
| 5.2. | Дополнительные сведения о местоположении | — |
| 6. | Иные сведения | — |

**3. Пояснения к сведениям об объекте недвижимости с кадастровым номером** 68:30:0001069:42 :

| | |
|---|---|
| 1. | — |

**1. Сведения о характерных точках контура объекта недвижимости с кадастровым номером** 68:30:0001069:43 :

Система координат МСК-68, зона 1 Зона № 1

| Обозначение характерных точек границ | Содержатся в Едином государственном реестре недвижимости | | | Определены в ходе выполнения комплексных кадастровых работ | | | Метод определения координат | Формулы, примененные для расчета средней квадратической погрешности определения координат характерных точек (Mt), м, с подставленными в такие формулы значениями и итоговые (вычисленные) значения Mt, м |
|---|---|---|---|---|---|---|---|---|
| | координаты, м | | Радиус, м | координаты, м | | Радиус, м | | |
| | X | Y | R | X | Y | R | | |
| 1 | 2 | 3 | 4 | 5 | 6 | 7 | 8 | 9 |
| н4545О | — | — | — | 350 466,85 | 1 302 652,24 | — | Метод спутниковых геодезических измерений (определений) | √(0,08^2 + 0,06^2) = 0,10 |
| н4546О | — | — | — | 350 459,47 | 1 302 655,01 | — | | |
| н4547О | — | — | — | 350 456,42 | 1 302 646,04 | — | | |
| н4548О | — | — | — | 350 466,87 | 1 302 642,22 | — | | |
| н4549О | — | — | — | 350 468,55 | 1 302 647,11 | — | | |
| н4550О | — | — | — | 350 465,37 | 1 302 648,29 | — | | |
| н4545О | — | — | — | 350 466,85 | 1 302 652,24 | — | | |

**2. Сведения о характеристиках объекта недвижимости с кадастровым номером** 68:30:0001069:43 :

| № п/п | Наименование характеристики | Значение характеристики |
|---|---|---|
| 1 | 2 | 3 |
| 1. | Вид объекта недвижимости | Здание |
| 2. | Ранее присвоенный государственный учетный номер (инвентарный) здания, сооружения, объекта незавершенного строительства | — |
| 3. | Кадастровый номер земельного участка (земельных участков), в границах которого (которых) расположены здание, сооружение, объект незавершенного строительства | 68:30:0001069:37 |

| 1 | 2 | 3 |
|---|---|---|
| 4. | Уникальный учетный номер кадастрового квартала, в границах которого расположены здание, сооружение, объект незавершенного строительства | 68:30:0001069 |
| 5. | Адрес здания, сооружения, объекта незавершенного строительства | — |
| 5.1. | Сведения о местоположении здания, сооружения, объекта незавершенного строительства (при отсутствии адреса) в структурированном в соответствии с федеральной информационной адресной системой виде | — |
| 5.2. | Дополнительные сведения о местоположении | — |
| 6. | Иные сведения | — |

**3. Пояснения к сведениям об объекте недвижимости с кадастровым номером** 68:30:0001069:43 :

| 1. | — |
|---|---|

**1. Сведения о характерных точках контура объекта недвижимости с кадастровым номером** 68:30:0001069:44 :

Система координат МСК-68, зона 1 Зона № 1

| Обозначение характерных точек границ | Содержатся в Едином государственном реестре недвижимости | | | Определены в ходе выполнения комплексных кадастровых работ | | | Метод определения координат | Формулы, примененные для расчета средней квадратической погрешности определения координат характерных точек (Mt), м, с подставленными в такие формулы значениями и итоговые (вычисленные) значения Mt, м |
|---|---|---|---|---|---|---|---|---|
| | координаты, м | | Радиус, м | координаты, м | | Радиус, м | | |
| | X | Y | R | X | Y | R | | |
| 1 | 2 | 3 | 4 | 5 | 6 | 7 | 8 | 9 |
| н4551О | — | — | — | 350 447,45 | 1 302 645,17 | — | Метод спутниковых геодезических измерений (определений) | √(0,08^2 + 0,06^2) = 0,10 |
| н4552О | — | — | — | 350 452,24 | 1 302 657,70 | — | | |
| н4553О | — | — | — | 350 443,50 | 1 302 661,05 | — | | |
| н4554О | — | — | — | 350 438,70 | 1 302 648,52 | — | | |
| н4551О | — | — | — | 350 447,45 | 1 302 645,17 | — | | |

**2. Сведения о характеристиках объекта недвижимости с кадастровым номером** 68:30:0001069:44 :

| № п/п | Наименование характеристики | Значение характеристики |
|---|---|---|
| 1 | 2 | 3 |
| 1. | Вид объекта недвижимости | Здание |
| 2. | Ранее присвоенный государственный учетный номер (инвентарный) здания, сооружения, объекта незавершенного строительства | — |
| 3. | Кадастровый номер земельного участка (земельных участков), в границах которого (которых) расположены здание, сооружение, объект незавершенного строительства | 68:30:0001069:11 |
| 4. | Уникальный учетный номер кадастрового квартала, в границах которого расположены здание, сооружение, объект незавершенного строительства | 68:30:0001069 |
| 5. | Адрес здания, сооружения, объекта незавершенного строительства | — |
| 5.1. | Сведения о местоположении здания, сооружения, объекта незавершенного строительства (при отсутствии адреса) в структурированном в соответствии с федеральной информационной адресной системой виде | — |
| 5.2. | Дополнительные сведения о местоположении | — |
| 6. | Иные сведения | — |

**3. Пояснения к сведениям об объекте недвижимости с кадастровым номером** 68:30:0001069:44 :

| | |
|---|---|
| 1. | — |

**1. Сведения о характерных точках контура объекта недвижимости с кадастровым номером** 68:30:0001069:45 :

Система координат МСК-68, зона 1 Зона № 1

| Обозначение характерных точек границ | Содержатся в Едином государственном реестре недвижимости | | | Определены в ходе выполнения комплексных кадастровых работ | | | Метод определения координат | Формулы, примененные для расчета средней квадратической погрешности определения координат характерных точек (Mt), м, с подставленными в такие формулы значениями и итоговые (вычисленные) значения Mt, м |
|---|---|---|---|---|---|---|---|---|
| | координаты, м | | Радиус, м | координаты, м | | Радиус, м | | |
| | X | Y | R | X | Y | R | | |
| 1 | 2 | 3 | 4 | 5 | 6 | 7 | 8 | 9 |
| н4555О | — | — | — | 350 437,25 | 1 302 663,20 | — | Метод спутниковых геодезических измерений (определений) | √(0,08^2 + 0,06^2) = 0,10 |

| 1 | 2 | 3 | 4 | 5 | 6 | 7 | 8 | 9 |
|---|---|---|---|---|---|---|---|---|
| н4556О | — | — | — | 350 431,55 | 1 302 665,84 | — | Метод спутниковых геодезических измерений (определений) | √(0,08^2 + 0,06^2) = 0,10 |
| н4557О | — | — | — | 350 429,01 | 1 302 660,36 | — | | |
| н4558О | — | — | — | 350 434,71 | 1 302 657,72 | — | | |
| н4559О | — | — | — | 350 436,65 | 1 302 656,82 | — | | |
| н4560О | — | — | — | 350 437,56 | 1 302 658,78 | — | | |
| н4561О | — | — | — | 350 435,62 | 1 302 659,69 | — | | |
| н4555О | — | — | — | 350 437,25 | 1 302 663,20 | — | | |

**2. Сведения о характеристиках объекта недвижимости с кадастровым номером** 68:30:0001069:45 :

| № п/п | Наименование характеристики | Значение характеристики |
|---|---|---|
| 1 | 2 | 3 |
| 1. | Вид объекта недвижимости | Здание |
| 2. | Ранее присвоенный государственный учетный номер (инвентарный) здания, сооружения, объекта незавершенного строительства | — |
| 3. | Кадастровый номер земельного участка (земельных участков), в границах которого (которых) расположены здание, сооружение, объект незавершенного строительства | 68:30:0001069:1 |
| 4. | Уникальный учетный номер кадастрового квартала, в границах которого расположены здание, сооружение, объект незавершенного строительства | 68:30:0001069 |
| 5. | Адрес здания, сооружения, объекта незавершенного строительства | — |
| 5.1. | Сведения о местоположении здания, сооружения, объекта незавершенного строительства (при отсутствии адреса) в структурированном в соответствии с федеральной информационной адресной системой виде | — |
| 5.2. | Дополнительные сведения о местоположении | — |
| 6. | Иные сведения | — |

**3. Пояснения к сведениям об объекте недвижимости с кадастровым номером** 68:30:0001069:45 :

| | |
|---|---|
| 1. | — |

**1. Сведения о характерных точках контура объекта недвижимости с кадастровым номером** 68:30:0001069:46 :

Система координат МСК-68, зона 1 Зона № 1

| Обозначение характерных точек границ | Содержатся в Едином государственном реестре недвижимости | | | Определены в ходе выполнения комплексных кадастровых работ | | | Метод определения координат | Формулы, примененные для расчета средней квадратической погрешности определения координат характерных точек (Mt), м, с подставленными в такие формулы значениями и итоговые (вычисленные) значения Mt, м |
|---|---|---|---|---|---|---|---|---|
| | координаты, м | | Радиус, м | координаты, м | | Радиус, м | | |
| | X | Y | R | X | Y | R | | |
| 1 | 2 | 3 | 4 | 5 | 6 | 7 | 8 | 9 |
| н4562О | — | — | — | 350 309,93 | 1 302 942,17 | — | Метод спутниковых геодезических измерений (определений) | √(0,08^2 + 0,06^2) = 0,10 |
| н4563О | — | — | — | 350 313,16 | 1 302 952,31 | — | | |
| н4564О | — | — | — | 350 307,76 | 1 302 954,03 | — | | |
| н4565О | — | — | — | 350 304,53 | 1 302 943,89 | — | | |
| н4562О | — | — | — | 350 309,93 | 1 302 942,17 | — | | |

**2. Сведения о характеристиках объекта недвижимости с кадастровым номером** 68:30:0001069:46 :

| № п/п | Наименование характеристики | Значение характеристики |
|---|---|---|
| 1 | 2 | 3 |
| 1. | Вид объекта недвижимости | Здание |
| 2. | Ранее присвоенный государственный учетный номер (инвентарный) здания, сооружения, объекта незавершенного строительства | — |
| 3. | Кадастровый номер земельного участка (земельных участков), в границах которого (которых) расположены здание, сооружение, объект незавершенного строительства | 68:30:0001069:22 |
| 4. | Уникальный учетный номер кадастрового квартала, в границах которого расположены здание, сооружение, объект незавершенного строительства | 68:30:0001069 |

| 1 | 2 | 3 |
|---|---|---|
| 5. | Адрес здания, сооружения, объекта незавершенного строительства | — |
| 5.1. | Сведения о местоположении здания, сооружения, объекта незавершенного строительства (при отсутствии адреса) в структурированном в соответствии с федеральной информационной адресной системой виде | — |
| 5.2. | Дополнительные сведения о местоположении | — |
| 6. | Иные сведения | — |

**3. Пояснения к сведениям об объекте недвижимости с кадастровым номером** 68:30:0001069:46 :

| 1. | — |
|---|---|

**1. Сведения о характерных точках контура объекта недвижимости с кадастровым номером** 68:30:0001069:47 :

Система координат МСК-68, зона 1 Зона № 1

| Обозначение характерных точек границ | Содержатся в Едином государственном реестре недвижимости | | | Определены в ходе выполнения комплексных кадастровых работ | | | Метод определения координат | Формулы, примененные для расчета средней квадратической погрешности определения координат характерных точек (Mt), м, с подставленными в такие формулы значениями и итоговые (вычисленные) значения Mt, м |
|---|---|---|---|---|---|---|---|---|
| | координаты, м | | Радиус, м | координаты, м | | Радиус, м | | |
| | X | Y | R | X | Y | R | | |
| 1 | 2 | 3 | 4 | 5 | 6 | 7 | 8 | 9 |
| н4566О | — | — | — | 350 362,28 | 1 302 761,99 | — | Метод спутниковых геодезических измерений (определений) | √(0,08^2 + 0,06^2) = 0,10 |
| н4567О | — | — | — | 350 363,31 | 1 302 765,52 | — | | |
| н4568О | — | — | — | 350 364,89 | 1 302 765,06 | — | | |
| н4569О | — | — | — | 350 366,44 | 1 302 770,38 | — | | |
| н4570О | — | — | — | 350 355,75 | 1 302 773,51 | — | | |
| н4571О | — | — | — | 350 353,16 | 1 302 764,66 | — | | |
| н4566О | — | — | — | 350 362,28 | 1 302 761,99 | — | | |

**2. Сведения о характеристиках объекта недвижимости с кадастровым номером** 68:30:0001069:47 :

| № п/п | Наименование характеристики | Значение характеристики |
|---|---|---|
| 1 | 2 | 3 |
| 1. | Вид объекта недвижимости | Здание |
| 2. | Ранее присвоенный государственный учетный номер (инвентарный) здания, сооружения, объекта незавершенного строительства | — |
| 3. | Кадастровый номер земельного участка (земельных участков), в границах которого (которых) расположены здание, сооружение, объект незавершенного строительства | 68:30:0001069:2 |
| 4. | Уникальный учетный номер кадастрового квартала, в границах которого расположены здание, сооружение, объект незавершенного строительства | 68:30:0001069 |
| 5. | Адрес здания, сооружения, объекта незавершенного строительства | — |
| 5.1. | Сведения о местоположении здания, сооружения, объекта незавершенного строительства (при отсутствии адреса) в структурированном в соответствии с федеральной информационной адресной системой виде | — |
| 5.2. | Дополнительные сведения о местоположении | — |
| 6. | Иные сведения | — |

**3. Пояснения к сведениям об объекте недвижимости с кадастровым номером** 68:30:0001069:47 :

| | |
|---|---|
| 1. | — |

**1. Сведения о характерных точках контура объекта недвижимости с кадастровым номером** 68:30:0001069:48 :

Система координат МСК-68, зона 1 Зона № 1

| Обозначение характерных точек границ | Содержатся в Едином государственном реестре недвижимости | | | Определены в ходе выполнения комплексных кадастровых работ | | | Метод определения координат | Формулы, примененные для расчета средней квадратической погрешности определения координат характерных точек (Mt), м, с подставленными в такие формулы значениями и итоговые (вычисленные) значения Mt, м |
|---|---|---|---|---|---|---|---|---|
| | координаты, м | | Радиус, м | координаты, м | | Радиус, м | | |
| | X | Y | R | X | Y | R | | |
| 1 | 2 | 3 | 4 | 5 | 6 | 7 | 8 | 9 |
| н4572О | — | — | — | 350 346,01 | 1 302 770,66 | — | Метод спутниковых геодезических измерений (определений) | √(0,08^2 + 0,06^2) = 0,10 |

| 1 | 2 | 3 | 4 | 5 | 6 | 7 | 8 | 9 |
|---|---|---|---|---|---|---|---|---|
| н4573О | — | — | — | 350 350,16 | 1 302 780,41 | — | Метод спутниковых геодезических измерений (определений) | √(0,08^2 + 0,06^2) = 0,10 |
| н4574О | — | — | — | 350 341,93 | 1 302 783,91 | — | | |
| н4575О | — | — | — | 350 337,78 | 1 302 774,16 | — | | |
| н4572О | — | — | — | 350 346,01 | 1 302 770,66 | — | | |

**2. Сведения о характеристиках объекта недвижимости с кадастровым номером** 68:30:0001069:48 :

| № п/п | Наименование характеристики | Значение характеристики |
|---|---|---|
| 1 | 2 | 3 |
| 1. | Вид объекта недвижимости | Здание |
| 2. | Ранее присвоенный государственный учетный номер (инвентарный) здания, сооружения, объекта незавершенного строительства | — |
| 3. | Кадастровый номер земельного участка (земельных участков), в границах которого (которых) расположены здание, сооружение, объект незавершенного строительства | 68:30:0001069:5 |
| 4. | Уникальный учетный номер кадастрового квартала, в границах которого расположены здание, сооружение, объект незавершенного строительства | 68:30:0001069 |
| 5. | Адрес здания, сооружения, объекта незавершенного строительства | — |
| 5.1. | Сведения о местоположении здания, сооружения, объекта незавершенного строительства (при отсутствии адреса) в структурированном в соответствии с федеральной информационной адресной системой виде | — |
| 5.2. | Дополнительные сведения о местоположении | — |
| 6. | Иные сведения | — |

**3. Пояснения к сведениям об объекте недвижимости с кадастровым номером** 68:30:0001069:48 :

| | |
|---|---|
| 1. | — |

**1. Сведения о характерных точках контура объекта недвижимости с кадастровым номером** 68:30:0001069:49 :

Система координат МСК-68, зона 1 Зона № 1

| Обозначение характерных точек границ | Содержатся в Едином государственном реестре недвижимости | | | Определены в ходе выполнения комплексных кадастровых работ | | | Метод определения координат | Формулы, примененные для расчета средней квадратической погрешности определения координат характерных точек (Mt), м, с подставленными в такие формулы значениями и итоговые (вычисленные) значения Mt, м |
|---|---|---|---|---|---|---|---|---|
| | координаты, м | | Радиус, м | координаты, м | | Радиус, м | | |
| | X | Y | R | X | Y | R | | |
| 1 | 2 | 3 | 4 | 5 | 6 | 7 | 8 | 9 |
| н4576О | — | — | — | 350 390,90 | 1 302 744,87 | — | Метод спутниковых геодезических измерений (определений) | √(0,08^2 + 0,06^2) = 0,10 |
| н4577О | — | — | — | 350 382,16 | 1 302 748,67 | — | | |
| н4578О | — | — | — | 350 378,04 | 1 302 739,21 | — | | |
| н4579О | — | — | — | 350 386,77 | 1 302 735,40 | — | | |
| н4576О | — | — | — | 350 390,90 | 1 302 744,87 | — | | |

**2. Сведения о характеристиках объекта недвижимости с кадастровым номером** 68:30:0001069:49 :

| № п/п | Наименование характеристики | Значение характеристики |
|---|---|---|
| 1 | 2 | 3 |
| 1. | Вид объекта недвижимости | Здание |
| 2. | Ранее присвоенный государственный учетный номер (инвентарный) здания, сооружения, объекта незавершенного строительства | — |
| 3. | Кадастровый номер земельного участка (земельных участков), в границах которого (которых) расположены здание, сооружение, объект незавершенного строительства | 68:30:0001069:15 |
| 4. | Уникальный учетный номер кадастрового квартала, в границах которого расположены здание, сооружение, объект незавершенного строительства | 68:30:0001069 |

| 1 | 2 | 3 |
|---|---|---|
| 5. | Адрес здания, сооружения, объекта незавершенного строительства | — |
| 5.1. | Сведения о местоположении здания, сооружения, объекта незавершенного строительства (при отсутствии адреса) в структурированном в соответствии с федеральной информационной адресной системой виде | — |
| 5.2. | Дополнительные сведения о местоположении | — |
| 6. | Иные сведения | — |

**3. Пояснения к сведениям об объекте недвижимости с кадастровым номером** 68:30:0001069:49 :

| 1. | — |
|---|---|

**1. Сведения о характерных точках контура объекта недвижимости с кадастровым номером** 68:30:0001069:54 :

Система координат МСК-68, зона 1 Зона № 1

| Обозначение характерных точек границ | Содержатся в Едином государственном реестре недвижимости | | | Определены в ходе выполнения комплексных кадастровых работ | | | Метод определения координат | Формулы, примененные для расчета средней квадратической погрешности определения координат характерных точек (Mt), м, с подставленными в такие формулы значениями и итоговые (вычисленные) значения Mt, м |
|---|---|---|---|---|---|---|---|---|
| | координаты, м | | Радиус, м | координаты, м | | Радиус, м | | |
| | X | Y | R | X | Y | R | | |
| 1 | 2 | 3 | 4 | 5 | 6 | 7 | 8 | 9 |
| н4590О | — | — | — | 350 306,02 | 1 302 919,59 | — | Метод спутниковых геодезических измерений (определений) | √(0,08^2 + 0,06^2) = 0,10 |
| н4591О | — | — | — | 350 309,46 | 1 302 929,66 | — | | |
| н4592О | — | — | — | 350 301,38 | 1 302 932,42 | — | | |
| н4593О | — | — | — | 350 297,93 | 1 302 922,35 | — | | |
| н4590О | — | — | — | 350 306,02 | 1 302 919,59 | — | | |

**2. Сведения о характеристиках объекта недвижимости с кадастровым номером** 68:30:0001069:54 :

| № п/п | Наименование характеристики | Значение характеристики |
|---|---|---|
| 1 | 2 | 3 |
| 1. | Вид объекта недвижимости | Здание |

| 1 | 2 | 3 |
|---|---|---|
| 2. | Ранее присвоенный государственный учетный номер (инвентарный) здания, сооружения, объекта незавершенного строительства | — |
| 3. | Кадастровый номер земельного участка (земельных участков), в границах которого (которых) расположены здание, сооружение, объект незавершенного строительства | 68:30:0001069:36 |
| 4. | Уникальный учетный номер кадастрового квартала, в границах которого расположены здание, сооружение, объект незавершенного строительства | 68:30:0001069 |
| 5. | Адрес здания, сооружения, объекта незавершенного строительства | — |
| 5.1. | Сведения о местоположении здания, сооружения, объекта незавершенного строительства (при отсутствии адреса) в структурированном в соответствии с федеральной информационной адресной системой виде | — |
| 5.2. | Дополнительные сведения о местоположении | — |
| 6. | Иные сведения | — |

**3. Пояснения к сведениям об объекте недвижимости с кадастровым номером** 68:30:0001069:54 :

| 1. | — |
|---|---|

**1. Сведения о характерных точках контура объекта недвижимости с кадастровым номером** 68:30:0001069:57 :

Система координат МСК-68, зона 1 Зона № 1

| Обозначение характерных точек границ | Содержатся в Едином государственном реестре недвижимости | | | Определены в ходе выполнения комплексных кадастровых работ | | | Метод определения координат | Формулы, примененные для расчета средней квадратической погрешности определения координат характерных точек (Mt), м, с подставленными в такие формулы значениями и итоговые (вычисленные) значения Mt, м |
|---|---|---|---|---|---|---|---|---|
| | координаты, м | | Радиус, м | координаты, м | | Радиус, м | | |
| | X | Y | R | X | Y | R | | |
| 1 | 2 | 3 | 4 | 5 | 6 | 7 | 8 | 9 |
| н4598О | — | — | — | 350 419,28 | 1 302 673,59 | — | Метод спутниковых геодезических измерений (определений) | √(0,08^2 + 0,06^2) = 0,10 |
| н4599О | — | — | — | 350 423,14 | 1 302 682,30 | — | | |
| н4600О | — | — | — | 350 416,65 | 1 302 685,18 | — | | |

| 1 | 2 | 3 | 4 | 5 | 6 | 7 | 8 | 9 |
|---|---|---|---|---|---|---|---|---|
| н4601О | — | — | — | 350 412,79 | 1 302 676,47 | — | Метод спутниковых геодезических измерений (определений) | √(0,08^2 + 0,06^2) = 0,10 |
| н4598О | — | — | — | 350 419,28 | 1 302 673,59 | — | | |

**2. Сведения о характеристиках объекта недвижимости с кадастровым номером** 68:30:0001069:57 :

| № п/п | Наименование характеристики | Значение характеристики |
|---|---|---|
| 1 | 2 | 3 |
| 1. | Вид объекта недвижимости | Здание |
| 2. | Ранее присвоенный государственный учетный номер (инвентарный) здания, сооружения, объекта незавершенного строительства | — |
| 3. | Кадастровый номер земельного участка (земельных участков), в границах которого (которых) расположены здание, сооружение, объект незавершенного строительства | 68:30:0001069:12 |
| 4. | Уникальный учетный номер кадастрового квартала, в границах которого расположены здание, сооружение, объект незавершенного строительства | 68:30:0001069 |
| 5. | Адрес здания, сооружения, объекта незавершенного строительства | — |
| 5.1. | Сведения о местоположении здания, сооружения, объекта незавершенного строительства (при отсутствии адреса) в структурированном в соответствии с федеральной информационной адресной системой виде | — |
| 5.2. | Дополнительные сведения о местоположении | — |
| 6. | Иные сведения | — |

**3. Пояснения к сведениям об объекте недвижимости с кадастровым номером** 68:30:0001069:57 :

| | |
|---|---|
| 1. | — |

**1. Сведения о характерных точках контура объекта недвижимости с кадастровым номером** 68:30:0001069:61 :

Система координат МСК-68, зона 1 Зона № 1

| Обозначение характерных точек границ | Содержатся в Едином государственном реестре недвижимости | | | Определены в ходе выполнения комплексных кадастровых работ | | | Метод определения координат | Формулы, примененные для расчета средней квадратической погрешности определения координат характерных точек (Mt), м, с подставленными в такие формулы значениями и итоговые (вычисленные) значения Mt, м |
|---|---|---|---|---|---|---|---|---|
| | координаты, м | | Радиус, м | координаты, м | | Радиус, м | | |
| | X | Y | R | X | Y | R | | |
| 1 | 2 | 3 | 4 | 5 | 6 | 7 | 8 | 9 |
| н4612О | — | — | — | 350 264,42 | 1 302 836,36 | — | Метод спутниковых геодезических измерений (определений) | √(0,08^2 + 0,06^2) = 0,10 |
| н4613О | — | — | — | 350 269,72 | 1 302 848,35 | — | | |
| н4614О | — | — | — | 350 265,40 | 1 302 850,26 | — | | |
| н4615О | — | — | — | 350 260,10 | 1 302 838,27 | — | | |
| н4612О | — | — | — | 350 264,42 | 1 302 836,36 | — | | |

**2. Сведения о характеристиках объекта недвижимости с кадастровым номером** 68:30:0001069:61 :

| № п/п | Наименование характеристики | Значение характеристики |
|---|---|---|
| 1 | 2 | 3 |
| 1. | Вид объекта недвижимости | Здание |
| 2. | Ранее присвоенный государственный учетный номер (инвентарный) здания, сооружения, объекта незавершенного строительства | — |
| 3. | Кадастровый номер земельного участка (земельных участков), в границах которого (которых) расположены здание, сооружение, объект незавершенного строительства | 68:30:0001069:19 |
| 4. | Уникальный учетный номер кадастрового квартала, в границах которого расположены здание, сооружение, объект незавершенного строительства | 68:30:0001069 |

| 1 | 2 | 3 |
|---|---|---|
| 5. | Адрес здания, сооружения, объекта незавершенного строительства | — |
| 5.1. | Сведения о местоположении здания, сооружения, объекта незавершенного строительства (при отсутствии адреса) в структурированном в соответствии с федеральной информационной адресной системой виде | — |
| 5.2. | Дополнительные сведения о местоположении | — |
| 6. | Иные сведения | — |

**3. Пояснения к сведениям об объекте недвижимости с кадастровым номером** 68:30:0001069:61 :

| 1. | — |
|---|---|

**1. Сведения о характерных точках контура объекта недвижимости с кадастровым номером** 68:30:0001069:62 :

Система координат МСК-68, зона 1 Зона № 1

| Обозначение характерных точек границ | Содержатся в Едином государственном реестре недвижимости | | | Определены в ходе выполнения комплексных кадастровых работ | | | Метод определения координат | Формулы, примененные для расчета средней квадратической погрешности определения координат характерных точек (Mt), м, с подставленными в такие формулы значениями и итоговые (вычисленные) значения Mt, м |
|---|---|---|---|---|---|---|---|---|
| | координаты, м | | Радиус, м | координаты, м | | Радиус, м | | |
| | X | Y | R | X | Y | R | | |
| 1 | 2 | 3 | 4 | 5 | 6 | 7 | 8 | 9 |
| н4616О | — | — | — | 350 425,21 | 1 302 990,78 | — | Метод спутниковых геодезических измерений (определений) | √(0,08^2 + 0,06^2) = 0,10 |
| н4617О | — | — | — | 350 430,60 | 1 302 998,20 | — | | |
| н4618О | — | — | — | 350 423,18 | 1 303 003,59 | — | | |
| н4619О | — | — | — | 350 417,79 | 1 302 996,17 | — | | |
| н4616О | — | — | — | 350 425,21 | 1 302 990,78 | — | | |

**2. Сведения о характеристиках объекта недвижимости с кадастровым номером** 68:30:0001069:62 :

| № п/п | Наименование характеристики | Значение характеристики |
|---|---|---|
| 1 | 2 | 3 |
| 1. | Вид объекта недвижимости | Здание |

| 1 | 2 | 3 |
|---|---|---|
| 2. | Ранее присвоенный государственный учетный номер (инвентарный) здания, сооружения, объекта незавершенного строительства | — |
| 3. | Кадастровый номер земельного участка (земельных участков), в границах которого (которых) расположены здание, сооружение, объект незавершенного строительства | 68:30:0001069:28 |
| 4. | Уникальный учетный номер кадастрового квартала, в границах которого расположены здание, сооружение, объект незавершенного строительства | 68:30:0001069 |
| 5. | Адрес здания, сооружения, объекта незавершенного строительства | — |
| 5.1. | Сведения о местоположении здания, сооружения, объекта незавершенного строительства (при отсутствии адреса) в структурированном в соответствии с федеральной информационной адресной системой виде | — |
| 5.2. | Дополнительные сведения о местоположении | — |
| 6. | Иные сведения | — |

**3. Пояснения к сведениям об объекте недвижимости с кадастровым номером** 68:30:0001069:62 :

| 1. | — |
|---|---|

**1. Сведения о характерных точках контура объекта недвижимости с кадастровым номером** 68:30:0001069:63 :

Система координат МСК-68, зона 1 Зона № 1

| Обозначение характерных точек границ | Содержатся в Едином государственном реестре недвижимости | | | Определены в ходе выполнения комплексных кадастровых работ | | | Метод определения координат | Формулы, примененные для расчета средней квадратической погрешности определения координат характерных точек (Mt), м, с подставленными в такие формулы значениями и итоговые (вычисленные) значения Mt, м |
|---|---|---|---|---|---|---|---|---|
| | координаты, м | | Радиус, м | координаты, м | | Радиус, м | | |
| | X | Y | R | X | Y | R | | |
| 1 | 2 | 3 | 4 | 5 | 6 | 7 | 8 | 9 |
| н4620О | — | — | — | 350 403,88 | 1 302 725,22 | — | Метод спутниковых геодезических измерений (определений) | √(0,08^2 + 0,06^2) = 0,10 |
| н4621О | — | — | — | 350 394,47 | 1 302 727,94 | — | | |
| н4622О | — | — | — | 350 390,77 | 1 302 715,14 | — | | |

| 1 | 2 | 3 | 4 | 5 | 6 | 7 | 8 | 9 |
|---|---|---|---|---|---|---|---|---|
| н4623О | — | — | — | 350 400,19 | 1 302 712,42 | — | Метод спутниковых геодезических измерений (определений) | √(0,08^2 + 0,06^2) = 0,10 |
| н4620О | — | — | — | 350 403,88 | 1 302 725,22 | — | | |

**2. Сведения о характеристиках объекта недвижимости с кадастровым номером** 68:30:0001069:63 :

| № п/п | Наименование характеристики | Значение характеристики |
|---|---|---|
| 1 | 2 | 3 |
| 1. | Вид объекта недвижимости | Здание |
| 2. | Ранее присвоенный государственный учетный номер (инвентарный) здания, сооружения, объекта незавершенного строительства | — |
| 3. | Кадастровый номер земельного участка (земельных участков), в границах которого (которых) расположены здание, сооружение, объект незавершенного строительства | 68:30:0001069:13 |
| 4. | Уникальный учетный номер кадастрового квартала, в границах которого расположены здание, сооружение, объект незавершенного строительства | 68:30:0001069 |
| 5. | Адрес здания, сооружения, объекта незавершенного строительства | — |
| 5.1. | Сведения о местоположении здания, сооружения, объекта незавершенного строительства (при отсутствии адреса) в структурированном в соответствии с федеральной информационной адресной системой виде | — |
| 5.2. | Дополнительные сведения о местоположении | — |
| 6. | Иные сведения | — |

**3. Пояснения к сведениям об объекте недвижимости с кадастровым номером** 68:30:0001069:63 :

| | |
|---|---|
| 1. | — |

**1. Сведения о характерных точках контура объекта недвижимости с кадастровым номером** 68:30:0001069:65 :

Система координат МСК-68, зона 1 Зона № 1

| Обозначение характерных точек границ | Содержатся в Едином государственном реестре недвижимости | | | Определены в ходе выполнения комплексных кадастровых работ | | | Метод определения координат | Формулы, примененные для расчета средней квадратической погрешности определения координат характерных точек (Mt), м, с подставленными в такие формулы значениями и итоговые (вычисленные) значения Mt, м |
|---|---|---|---|---|---|---|---|---|
| | координаты, м | | Радиус, м | координаты, м | | Радиус, м | | |
| | X | Y | R | X | Y | R | | |
| 1 | 2 | 3 | 4 | 5 | 6 | 7 | 8 | 9 |
| н4624О | — | — | — | 350 414,48 | 1 303 009,33 | — | Метод спутниковых геодезических измерений (определений) | √(0,08^2 + 0,06^2) = 0,10 |
| н4625О | — | — | — | 350 408,06 | 1 303 013,51 | — | | |
| н4626О | — | — | — | 350 403,67 | 1 303 006,76 | — | | |
| н4627О | — | — | — | 350 406,85 | 1 303 004,69 | — | | |
| н4628О | — | — | — | 350 405,39 | 1 303 002,44 | — | | |
| н4629О | — | — | — | 350 408,63 | 1 303 000,33 | — | | |
| н4630О | — | — | — | 350 410,25 | 1 303 002,82 | — | | |
| н4631О | — | — | — | 350 412,27 | 1 303 001,50 | — | | |
| н4632О | — | — | — | 350 415,04 | 1 303 005,76 | — | | |
| н4633О | — | — | — | 350 413,01 | 1 303 007,07 | — | | |
| н4624О | — | — | — | 350 414,48 | 1 303 009,33 | — | | |

**2. Сведения о характеристиках объекта недвижимости с кадастровым номером** 68:30:0001069:65 :

| № п/п | Наименование характеристики | Значение характеристики |
|---|---|---|
| 1 | 2 | 3 |
| 1. | Вид объекта недвижимости | Здание |

| 1 | 2 | 3 |
|---|---|---|
| 2. | Ранее присвоенный государственный учетный номер (инвентарный) здания, сооружения, объекта незавершенного строительства | — |
| 3. | Кадастровый номер земельного участка (земельных участков), в границах которого (которых) расположены здание, сооружение, объект незавершенного строительства | 68:30:0001069:27 |
| 4. | Уникальный учетный номер кадастрового квартала, в границах которого расположены здание, сооружение, объект незавершенного строительства | 68:30:0001069 |
| 5. | Адрес здания, сооружения, объекта незавершенного строительства | — |
| 5.1. | Сведения о местоположении здания, сооружения, объекта незавершенного строительства (при отсутствии адреса) в структурированном в соответствии с федеральной информационной адресной системой виде | — |
| 5.2. | Дополнительные сведения о местоположении | — |
| 6. | Иные сведения | — |

**3. Пояснения к сведениям об объекте недвижимости с кадастровым номером** 68:30:0001069:65 :

| 1. | — |
|---|---|

**1. Сведения о характерных точках контура объекта недвижимости с кадастровым номером** 68:30:0001069:66 :

Система координат МСК-68, зона 1 Зона № 1

| Обозначение характерных точек границ | Содержатся в Едином государственном реестре недвижимости | | | Определены в ходе выполнения комплексных кадастровых работ | | | Метод определения координат | Формулы, примененные для расчета средней квадратической погрешности определения координат характерных точек (Mt), м, с подставленными в такие формулы значениями и итоговые (вычисленные) значения Mt, м |
|---|---|---|---|---|---|---|---|---|
| | координаты, м | | Радиус, м | координаты, м | | Радиус, м | | |
| | X | Y | R | X | Y | R | | |
| 1 | 2 | 3 | 4 | 5 | 6 | 7 | 8 | 9 |
| н4634О | — | — | — | 350 449,76 | 1 302 964,90 | — | Метод спутниковых геодезических измерений (определений) | √(0,08^2 + 0,06^2) = 0,10 |
| н4635О | — | — | — | 350 456,83 | 1 302 977,42 | — | | |
| н4636О | — | — | — | 350 449,86 | 1 302 981,36 | — | | |

| 1 | 2 | 3 | 4 | 5 | 6 | 7 | 8 | 9 |
|---|---|---|---|---|---|---|---|---|
| н4637О | — | — | — | 350 442,79 | 1 302 968,84 | — | Метод спутниковых геодезических измерений (определений) | √(0,08^2 + 0,06^2) = 0,10 |
| н4634О | — | — | — | 350 449,76 | 1 302 964,90 | — | | |

**2. Сведения о характеристиках объекта недвижимости с кадастровым номером** 68:30:0001069:66 :

| № п/п | Наименование характеристики | Значение характеристики |
|---|---|---|
| 1 | 2 | 3 |
| 1. | Вид объекта недвижимости | Здание |
| 2. | Ранее присвоенный государственный учетный номер (инвентарный) здания, сооружения, объекта незавершенного строительства | — |
| 3. | Кадастровый номер земельного участка (земельных участков), в границах которого (которых) расположены здание, сооружение, объект незавершенного строительства | 68:30:0001069:32 |
| 4. | Уникальный учетный номер кадастрового квартала, в границах которого расположены здание, сооружение, объект незавершенного строительства | 68:30:0001069 |
| 5. | Адрес здания, сооружения, объекта незавершенного строительства | — |
| 5.1. | Сведения о местоположении здания, сооружения, объекта незавершенного строительства (при отсутствии адреса) в структурированном в соответствии с федеральной информационной адресной системой виде | — |
| 5.2. | Дополнительные сведения о местоположении | — |
| 6. | Иные сведения | — |

**3. Пояснения к сведениям об объекте недвижимости с кадастровым номером** 68:30:0001069:66 :

| | |
|---|---|
| 1. | — |

**1. Сведения о характерных точках контура объекта недвижимости с кадастровым номером** 68:30:0001069:68 :

Система координат МСК-68, зона 1 Зона № 1

| Обозначение характерных точек границ | Содержатся в Едином государственном реестре недвижимости | | | Определены в ходе выполнения комплексных кадастровых работ | | | Метод определения координат | Формулы, примененные для расчета средней квадратической погрешности определения координат характерных точек (Mt), м, с подставленными в такие формулы значениями и итоговые (вычисленные) значения Mt, м |
|---|---|---|---|---|---|---|---|---|
| | координаты, м | | Радиус, м | координаты, м | | Радиус, м | | |
| | X | Y | R | X | Y | R | | |
| 1 | 2 | 3 | 4 | 5 | 6 | 7 | 8 | 9 |
| н4638О | — | — | — | 351 020,94 | 1 302 734,36 | — | Метод спутниковых геодезических измерений (определений) | √(0,08^2 + 0,06^2) = 0,10 |
| н4639О | — | — | — | 351 020,70 | 1 302 723,52 | — | | |
| н4640О | — | — | — | 351 031,42 | 1 302 723,29 | — | | |
| н4641О | — | — | — | 351 031,50 | 1 302 726,59 | — | | |
| н4642О | — | — | — | 351 034,10 | 1 302 726,53 | — | | |
| н4643О | — | — | — | 351 034,26 | 1 302 734,07 | — | | |
| н4638О | — | — | — | 351 020,94 | 1 302 734,36 | — | | |

**2. Сведения о характеристиках объекта недвижимости с кадастровым номером** 68:30:0001069:68 :

| № п/п | Наименование характеристики | Значение характеристики |
|---|---|---|
| 1 | 2 | 3 |
| 1. | Вид объекта недвижимости | Здание |
| 2. | Ранее присвоенный государственный учетный номер (инвентарный) здания, сооружения, объекта незавершенного строительства | — |
| 3. | Кадастровый номер земельного участка (земельных участков), в границах которого (которых) расположены здание, сооружение, объект незавершенного строительства | 68:30:0001048:34 |

| 1 | 2 | 3 |
|---|---|---|
| 4. | Уникальный учетный номер кадастрового квартала, в границах которого расположены здание, сооружение, объект незавершенного строительства | 68:30:0001069 |
| 5. | Адрес здания, сооружения, объекта незавершенного строительства | — |
| 5.1. | Сведения о местоположении здания, сооружения, объекта незавершенного строительства (при отсутствии адреса) в структурированном в соответствии с федеральной информационной адресной системой виде | — |
| 5.2. | Дополнительные сведения о местоположении | — |
| 6. | Иные сведения | — |

**3. Пояснения к сведениям об объекте недвижимости с кадастровым номером** 68:30:0001069:68 :

| 1. | — |
|---|---|

**1. Сведения о характерных точках контура объекта недвижимости с кадастровым номером** 68:30:0001069:72 :

Система координат МСК-68, зона 1 Зона № 1

| Обозначение характерных точек границ | Содержатся в Едином государственном реестре недвижимости | | | Определены в ходе выполнения комплексных кадастровых работ | | | Метод определения координат | Формулы, примененные для расчета средней квадратической погрешности определения координат характерных точек (Mt), м, с подставленными в такие формулы значениями и итоговые (вычисленные) значения Mt, м |
|---|---|---|---|---|---|---|---|---|
| | координаты, м | | Радиус, м | координаты, м | | Радиус, м | | |
| | X | Y | R | X | Y | R | | |
| 1 | 2 | 3 | 4 | 5 | 6 | 7 | 8 | 9 |
| н4655О | — | — | — | 350 468,41 | 1 302 969,87 | — | Метод спутниковых геодезических измерений (определений) | √(0,08^2 + 0,06^2) = 0,10 |
| н4656О | — | — | — | 350 460,76 | 1 302 974,06 | — | | |
| н4657О | — | — | — | 350 457,12 | 1 302 967,40 | — | | |
| н4658О | — | — | — | 350 464,44 | 1 302 963,40 | — | | |
| н4659О | — | — | — | 350 463,64 | 1 302 961,93 | — | | |
| н4660О | — | — | — | 350 465,22 | 1 302 961,06 | — | | |

| 1 | 2 | 3 | 4 | 5 | 6 | 7 | 8 | 9 |
|---|---|---|---|---|---|---|---|---|
| н4661О | — | — | — | 350 467,95 | 1 302 966,05 | — | Метод спутниковых геодезических измерений (определений) | √(0,08^2 + 0,06^2) = 0,10 |
| н4662О | — | — | — | 350 466,70 | 1 302 966,74 | — | | |
| н4655О | — | — | — | 350 468,41 | 1 302 969,87 | — | | |

**2. Сведения о характеристиках объекта недвижимости с кадастровым номером** 68:30:0001069:72 :

| № п/п | Наименование характеристики | Значение характеристики |
|---|---|---|
| 1 | 2 | 3 |
| 1. | Вид объекта недвижимости | Здание |
| 2. | Ранее присвоенный государственный учетный номер (инвентарный) здания, сооружения, объекта незавершенного строительства | — |
| 3. | Кадастровый номер земельного участка (земельных участков), в границах которого (которых) расположены здание, сооружение, объект незавершенного строительства | 68:30:0001069:33 |
| 4. | Уникальный учетный номер кадастрового квартала, в границах которого расположены здание, сооружение, объект незавершенного строительства | 68:30:0001069 |
| 5. | Адрес здания, сооружения, объекта незавершенного строительства | — |
| 5.1. | Сведения о местоположении здания, сооружения, объекта незавершенного строительства (при отсутствии адреса) в структурированном в соответствии с федеральной информационной адресной системой виде | — |
| 5.2. | Дополнительные сведения о местоположении | — |
| 6. | Иные сведения | — |

**3. Пояснения к сведениям об объекте недвижимости с кадастровым номером** 68:30:0001069:72 :

| | |
|---|---|
| 1. | — |

**1. Сведения о характерных точках контура объекта недвижимости с кадастровым номером** 68:30:0001069:73 :

Система координат МСК-68, зона 1 Зона № 1

| Обозначение характерных точек границ | Содержатся в Едином государственном реестре недвижимости | | | Определены в ходе выполнения комплексных кадастровых работ | | | Метод определения координат | Формулы, примененные для расчета средней квадратической погрешности определения координат характерных точек (Mt), м, с подставленными в такие формулы значениями и итоговые (вычисленные) значения Mt, м |
|---|---|---|---|---|---|---|---|---|
| | координаты, м | | Радиус, м | координаты, м | | Радиус, м | | |
| | X | Y | R | X | Y | R | | |
| 1 | 2 | 3 | 4 | 5 | 6 | 7 | 8 | 9 |
| н4663О | — | — | — | 350 377,95 | 1 303 031,97 | — | Метод спутниковых геодезических измерений (определений) | √(0,08^2 + 0,06^2) = 0,10 |
| н4664О | — | — | — | 350 380,71 | 1 303 037,18 | — | | |
| н4665О | — | — | — | 350 378,64 | 1 303 038,28 | — | | |
| н4666О | — | — | — | 350 371,17 | 1 303 042,24 | — | | |
| н4667О | — | — | — | 350 369,21 | 1 303 038,54 | — | | |
| н4668О | — | — | — | 350 374,98 | 1 303 035,49 | — | | |
| н4669О | — | — | — | 350 374,26 | 1 303 033,92 | — | | |
| н4663О | — | — | — | 350 377,95 | 1 303 031,97 | — | | |

**2. Сведения о характеристиках объекта недвижимости с кадастровым номером** 68:30:0001069:73 :

| № п/п | Наименование характеристики | Значение характеристики |
|---|---|---|
| 1 | 2 | 3 |
| 1. | Вид объекта недвижимости | Здание |
| 2. | Ранее присвоенный государственный учетный номер (инвентарный) здания, сооружения, объекта незавершенного строительства | — |
| 3. | Кадастровый номер земельного участка (земельных участков), в границах которого (которых) расположены здание, сооружение, объект незавершенного строительства | 68:30:0001069:24 |

| 1 | 2 | 3 |
|---|---|---|
| 4. | Уникальный учетный номер кадастрового квартала, в границах которого расположены здание, сооружение, объект незавершенного строительства | 68:30:0001069 |
| 5. | Адрес здания, сооружения, объекта незавершенного строительства | — |
| 5.1. | Сведения о местоположении здания, сооружения, объекта незавершенного строительства (при отсутствии адреса) в структурированном в соответствии с федеральной информационной адресной системой виде | — |
| 5.2. | Дополнительные сведения о местоположении | — |
| 6. | Иные сведения | — |

**3. Пояснения к сведениям об объекте недвижимости с кадастровым номером** 68:30:0001069:73 :

| 1. | — |
|---|---|

**1. Сведения о характерных точках контура объекта недвижимости с кадастровым номером** 68:30:0001069:74 :

Система координат МСК-68, зона 1 Зона № 1

| Обозначение характерных точек границ | Содержатся в Едином государственном реестре недвижимости | | | Определены в ходе выполнения комплексных кадастровых работ | | | Метод определения координат | Формулы, примененные для расчета средней квадратической погрешности определения координат характерных точек (Mt), м, с подставленными в такие формулы значениями и итоговые (вычисленные) значения Mt, м |
|---|---|---|---|---|---|---|---|---|
| | координаты, м | | Радиус, м | координаты, м | | Радиус, м | | |
| | X | Y | R | X | Y | R | | |
| 1 | 2 | 3 | 4 | 5 | 6 | 7 | 8 | 9 |
| н4670О | — | — | — | 350 476,40 | 1 302 960,60 | — | Метод спутниковых геодезических измерений (определений) | √(0,08^2 + 0,06^2) = 0,10 |
| н4671О | — | — | — | 350 473,15 | 1 302 954,38 | — | | |
| н4672О | — | — | — | 350 477,01 | 1 302 952,37 | — | | |
| н4673О | — | — | — | 350 480,26 | 1 302 958,58 | — | | |
| н4670О | — | — | — | 350 476,40 | 1 302 960,60 | — | | |

| **2. Сведения о характеристиках объекта недвижимости с кадастровым номером** 68:30:0001069:74 : | | |
|---|---|---|
| № п/п | Наименование характеристики | Значение характеристики |
| 1 | 2 | 3 |
| 1. | Вид объекта недвижимости | Здание |
| 2. | Ранее присвоенный государственный учетный номер (инвентарный) здания, сооружения, объекта незавершенного строительства | — |
| 3. | Кадастровый номер земельного участка (земельных участков), в границах которого (которых) расположены здание, сооружение, объект незавершенного строительства | 68:30:0001069:34 |
| 4. | Уникальный учетный номер кадастрового квартала, в границах которого расположены здание, сооружение, объект незавершенного строительства | 68:30:0001069 |
| 5. | Адрес здания, сооружения, объекта незавершенного строительства | — |
| 5.1. | Сведения о местоположении здания, сооружения, объекта незавершенного строительства (при отсутствии адреса) в структурированном в соответствии с федеральной информационной адресной системой виде | — |
| 5.2. | Дополнительные сведения о местоположении | — |
| 6. | Иные сведения | — |

| **3. Пояснения к сведениям об объекте недвижимости с кадастровым номером** 68:30:0001069:74 : | |
|---|---|
| 1. | — |

**1. Сведения о характерных точках контура объекта недвижимости с кадастровым номером** 68:30:0001069:76 :

Система координат МСК-68, зона 1 Зона № 1

| Обозначение характерных точек границ | Содержатся в Едином государственном реестре недвижимости | | | Определены в ходе выполнения комплексных кадастровых работ | | | Метод определения координат | Формулы, примененные для расчета средней квадратической погрешности определения координат характерных точек (Mt), м, с подставленными в такие формулы значениями и итоговые (вычисленные) значения Mt, м |
|---|---|---|---|---|---|---|---|---|
| | координаты, м | | Радиус, м | координаты, м | | Радиус, м | | |
| | X | Y | R | X | Y | R | | |
| 1 | 2 | 3 | 4 | 5 | 6 | 7 | 8 | 9 |
| н4680О | — | — | — | 350 443,85 | 1 302 987,37 | — | Метод спутниковых геодезических измерений (определений) | √(0,08^2 + 0,06^2) = 0,10 |

| 1 | 2 | 3 | 4 | 5 | 6 | 7 | 8 | 9 |
|---|---|---|---|---|---|---|---|---|
| н4681О | — | — | — | 350 436,07 | 1 302 993,08 | — | Метод спутниковых геодезических измерений (определений) | √(0,08^2 + 0,06^2) = 0,10 |
| н4682О | — | — | — | 350 431,87 | 1 302 987,34 | — | | |
| н4683О | — | — | — | 350 439,64 | 1 302 981,64 | — | | |
| н4680О | — | — | — | 350 443,85 | 1 302 987,37 | — | | |

**2. Сведения о характеристиках объекта недвижимости с кадастровым номером** 68:30:0001069:76 :

| № п/п | Наименование характеристики | Значение характеристики |
|---|---|---|
| 1 | 2 | 3 |
| 1. | Вид объекта недвижимости | Здание |
| 2. | Ранее присвоенный государственный учетный номер (инвентарный) здания, сооружения, объекта незавершенного строительства | — |
| 3. | Кадастровый номер земельного участка (земельных участков), в границах которого (которых) расположены здание, сооружение, объект незавершенного строительства | 68:30:0001069:30 |
| 4. | Уникальный учетный номер кадастрового квартала, в границах которого расположены здание, сооружение, объект незавершенного строительства | 68:30:0001069 |
| 5. | Адрес здания, сооружения, объекта незавершенного строительства | — |
| 5.1. | Сведения о местоположении здания, сооружения, объекта незавершенного строительства (при отсутствии адреса) в структурированном в соответствии с федеральной информационной адресной системой виде | — |
| 5.2. | Дополнительные сведения о местоположении | — |
| 6. | Иные сведения | — |

**3. Пояснения к сведениям об объекте недвижимости с кадастровым номером** 68:30:0001069:76 :

| | |
|---|---|
| 1. | — |

**1. Сведения о характерных точках контура объекта недвижимости с кадастровым номером** 68:30:0001069:77 :

Система координат МСК-68, зона 1 Зона № 1

| Обозначение характерных точек границ | Содержатся в Едином государственном реестре недвижимости | | | Определены в ходе выполнения комплексных кадастровых работ | | | Метод определения координат | Формулы, примененные для расчета средней квадратической погрешности определения координат характерных точек (Mt), м, с подставленными в такие формулы значениями и итоговые (вычисленные) значения Mt, м |
|---|---|---|---|---|---|---|---|---|
| | координаты, м | | Радиус, м | координаты, м | | Радиус, м | | |
| | X | Y | R | X | Y | R | | |
| 1 | 2 | 3 | 4 | 5 | 6 | 7 | 8 | 9 |
| н4684О | — | — | — | 350 349,35 | 1 302 756,68 | — | Метод спутниковых геодезических измерений (определений) | √(0,08^2 + 0,06^2) = 0,10 |
| н4685О | — | — | — | 350 351,94 | 1 302 762,06 | — | | |
| н4686О | — | — | — | 350 348,17 | 1 302 763,89 | — | | |
| н4687О | — | — | — | 350 345,57 | 1 302 758,50 | — | | |
| н4684О | — | — | — | 350 349,35 | 1 302 756,68 | — | | |

**2. Сведения о характеристиках объекта недвижимости с кадастровым номером** 68:30:0001069:77 :

| № п/п | Наименование характеристики | Значение характеристики |
|---|---|---|
| 1 | 2 | 3 |
| 1. | Вид объекта недвижимости | Здание |
| 2. | Ранее присвоенный государственный учетный номер (инвентарный) здания, сооружения, объекта незавершенного строительства | — |
| 3. | Кадастровый номер земельного участка (земельных участков), в границах которого (которых) расположены здание, сооружение, объект незавершенного строительства | 68:30:0001069:59 |
| 4. | Уникальный учетный номер кадастрового квартала, в границах которого расположены здание, сооружение, объект незавершенного строительства | 68:30:0001069 |

| 1 | 2 | 3 |
|---|---|---|
| 5. | Адрес здания, сооружения, объекта незавершенного строительства | — |
| 5.1. | Сведения о местоположении здания, сооружения, объекта незавершенного строительства (при отсутствии адреса) в структурированном в соответствии с федеральной информационной адресной системой виде | — |
| 5.2. | Дополнительные сведения о местоположении | — |
| 6. | Иные сведения | — |

**3. Пояснения к сведениям об объекте недвижимости с кадастровым номером** 68:30:0001069:77 :

| 1. | — |
|---|---|

**1. Сведения о характерных точках контура объекта недвижимости с кадастровым номером** 68:30:0001076:118 :

Система координат МСК-68, зона 1 Зона № 1

| Обозначение характерных точек границ | Содержатся в Едином государственном реестре недвижимости | | | Определены в ходе выполнения комплексных кадастровых работ | | | Метод определения координат | Формулы, примененные для расчета средней квадратической погрешности определения координат характерных точек (Mt), м, с подставленными в такие формулы значениями и итоговые (вычисленные) значения Mt, м |
|---|---|---|---|---|---|---|---|---|
| | координаты, м | | Радиус, м | координаты, м | | Радиус, м | | |
| | X | Y | R | X | Y | R | | |
| 1 | 2 | 3 | 4 | 5 | 6 | 7 | 8 | 9 |
| н4761О | — | — | — | 350 360,52 | 1 303 052,74 | — | Метод спутниковых геодезических измерений (определений) | √(0,08^2 + 0,06^2) = 0,10 |
| н4762О | — | — | — | 350 351,82 | 1 303 059,12 | — | | |
| н4763О | — | — | — | 350 348,87 | 1 303 055,10 | — | | |
| н4764О | — | — | — | 350 357,57 | 1 303 048,72 | — | | |
| н4761О | — | — | — | 350 360,52 | 1 303 052,74 | — | | |

**2. Сведения о характеристиках объекта недвижимости с кадастровым номером** 68:30:0001076:118 :

| № п/п | Наименование характеристики | Значение характеристики |
|---|---|---|
| 1 | 2 | 3 |
| 1. | Вид объекта недвижимости | Здание |

| 1 | 2 | 3 |
|---|---|---|
| 2. | Ранее присвоенный государственный учетный номер (инвентарный) здания, сооружения, объекта незавершенного строительства | — |
| 3. | Кадастровый номер земельного участка (земельных участков), в границах которого (которых) расположены здание, сооружение, объект незавершенного строительства | 68:30:0001069:7 |
| 4. | Уникальный учетный номер кадастрового квартала, в границах которого расположены здание, сооружение, объект незавершенного строительства | 68:30:0001069 |
| 5. | Адрес здания, сооружения, объекта незавершенного строительства | — |
| 5.1. | Сведения о местоположении здания, сооружения, объекта незавершенного строительства (при отсутствии адреса) в структурированном в соответствии с федеральной информационной адресной системой виде | — |
| 5.2. | Дополнительные сведения о местоположении | — |
| 6. | Иные сведения | — |
| **3. Пояснения к сведениям об объекте недвижимости с кадастровым номером** 68:30:0001076:118 : | | |
| 1. | — | |

**Сведения о зданиях, сооружениях, объектах незавершенного строительства, необходимые для исправления реестровых ошибок в сведениях об описании их местоположения**

**1. Сведения о характерных точках контура** здания

вид объекта недвижимости (здание, сооружение, объект незавершенного строительства)

с кадастровым номером 68:30:0001069:75 :

Система координат МСК-68, зона 1 Зона № 1

| Обозначение характерных точек границ | Содержатся в Едином государственном реестре недвижимости | | | Определены в ходе выполнения комплексных кадастровых работ | | | Метод определения координат | Формулы, примененные для расчета средней квадратической погрешности определения координат характерных точек (Mt), м, с подставленными в такие формулы значениями и итоговые (вычисленные) значения Mt, м |
|---|---|---|---|---|---|---|---|---|
| | координаты, м | | Радиус, м | координаты, м | | Радиус, м | | |
| | X | Y | R | X | Y | R | | |
| 1 | 2 | 3 | 4 | 5 | 6 | 7 | 8 | 9 |
| 47406 | 350 388,53 | 1 303 022,01 | — | — | — | — | — | — |
| 47407 | 350 393,07 | 1 303 030,32 | — | — | — | — | | |
| 47408 | 350 390,22 | 1 303 031,88 | — | — | — | — | | |
| 47409 | 350 389,51 | 1 303 030,58 | — | — | — | — | | |
| 47410 | 350 385,38 | 1 303 032,84 | — | — | — | — | | |
| 47411 | 350 381,55 | 1 303 025,82 | — | — | — | — | | |
| н4674О | — | — | — | 350 388,58 | 1 303 020,08 | — | Метод спутниковых геодезических измерений (определений) | √(0,08^2 + 0,06^2) = 0,10 |
| н4675О | — | — | — | 350 393,36 | 1 303 028,25 | — | | |
| н4676О | — | — | — | 350 390,55 | 1 303 029,89 | — | | |
| н4677О | — | — | — | 350 389,81 | 1 303 028,61 | — | | |
| н4678О | — | — | — | 350 385,74 | 1 303 030,99 | — | | |
| н4679О | — | — | — | 350 381,71 | 1 303 024,09 | — | | |
| н4674О | — | — | — | 350 388,58 | 1 303 020,08 | — | | |

**2. Иные сведения об объекте недвижимости с кадастровым номером** 68:30:0001069:75 :

| | |
|---|---|
| 1. | — |

**3. Пояснения к сведениям об объекте недвижимости с кадастровым номером** 68:30:0001069:75 :

| | |
|---|---|
| 1. | — |

**1. Сведения о характерных точках контура** здания

вид объекта недвижимости (здание, сооружение, объект незавершенного строительства)

с кадастровым номером 68:30:0001069:289 :

Система координат МСК-68, зона 1 Зона № 1

| Обозначение характерных точек границ | Содержатся в Едином государственном реестре недвижимости | | | Определены в ходе выполнения комплексных кадастровых работ | | | Метод определения координат | Формулы, примененные для расчета средней квадратической погрешности определения координат характерных точек (Mt), м, с подставленными в такие формулы значениями и итоговые (вычисленные) значения Mt, м |
|---|---|---|---|---|---|---|---|---|
| | координаты, м | | Радиус, м | координаты, м | | Радиус, м | | |
| | X | Y | R | X | Y | R | | |
| 1 | 2 | 3 | 4 | 5 | 6 | 7 | 8 | 9 |
| 47400 | 350 477,13 | 1 302 842,94 | — | — | — | — | — | — |
| 47401 | 350 477,76 | 1 302 848,90 | — | — | — | — | | |
| 47402 | 350 465,65 | 1 302 850,17 | — | — | — | — | | |
| 47403 | 350 464,78 | 1 302 841,85 | — | — | — | — | | |
| 47404 | 350 474,89 | 1 302 840,79 | — | — | — | — | | |
| 47405 | 350 475,14 | 1 302 843,14 | — | — | — | — | | |
| н4516О | — | — | — | 350 477,65 | 1 302 842,06 | — | Метод спутниковых геодезических измерений (определений) | √(0,08^2 + 0,06^2) = 0,10 |
| н4517О | — | — | — | 350 478,05 | 1 302 848,04 | — | | |
| н4518О | — | — | — | 350 465,90 | 1 302 848,84 | — | | |
| н4519О | — | — | — | 350 465,35 | 1 302 840,49 | — | | |
| н4520О | — | — | — | 350 475,49 | 1 302 839,82 | — | | |
| н4521О | — | — | — | 350 475,65 | 1 302 842,18 | — | | |
| н4516О | — | — | — | 350 477,65 | 1 302 842,06 | — | | |

| | |
|---|---|
| **2. Иные сведения об объекте недвижимости с кадастровым номером** | 68:30:0001069:289 : |
| 1. | — |
| **3. Пояснения к сведениям об объекте недвижимости с кадастровым номером** | 68:30:0001069:289 : |
| 1. | — |

**Схема границ земельных участков**



**Масштаб 1:2 500**

ПРИЛОЖЕНИЕ № 19
УТВЕРЖДЕНА
приказом министерства
имущественных отношений и
государственного заказа
Тамбовской области
от 18.09.2025 № 708

Карта-план территории
кадастрового квартала 68:30:0001071

# КАРТА-ПЛАН ТЕРРИТОРИИ

## Пояснительная записка

**1. Сведения о территории выполнения комплексных кадастровых работ:**

*68:30:0001071*

(наименование субъекта Российской Федерации, муниципального образования, населенного пункта, уникальные учетные номера кадастровых кварталов, иные сведения, позволяющие определить местоположение территории, на которой выполняются комплексные кадастровые работы, например, наименование садоводческого или огороднического некоммерческого товарищества, гаражного кооператива, элемента планировочной структуры)

**2. Основания выполнения комплексных кадастровых работ:**

Наименование, дата и номер документа, на основании которого выполняются комплексные кадастровые работы:

*Государственный контракт № 0164200001925000183-725790-157788 от 17 марта 2025 г., выдан Министерство имущественных отношений и государственного заказа Тамбовской области*

**3. Дата подготовки карты-плана территории:** *16 сентября 2025 г.*

**4. Сведения о заказчике(ах) комплексных кадастровых работ:**

В отношении юридического лица, органа местного самоуправления муниципального района, муниципального округа или городского округа либо уполномоченного исполнительного органа государственной власти субъекта Российской Федерации:

полное или сокращенное (в случае, если имеется) наименование: *Министерство имущественных отношений и государственного заказа Тамбовской области*

основной государственный регистрационный номер: *1066829046844*

идентификационный номер налогоплательщика: *6831000240*

В отношении физического лица или представителя физических или юридических лиц:

фамилия, имя. отчество (последнее - при наличии): –

страховой номер индивидуального лицевого счета в системе обязательного пенсионного страхования Российской Федерации (СНИЛС): –

Наименование и реквизиты документа, подтверждающие полномочия представителя заказчика(ов) комплексных кадастровых работ:

–

Адрес электронной почты (для направления уведомления о результатах внесения сведений в Единый государственный реестр недвижимости):

–

**5. Сведения об исполнителе комплексных кадастровых работ:**

Полное или сокращенное (в случае, если имеется) наименование и адрес юридического лица, с которым заключен государственный или муниципальный контракт либо договор подряда на выполнение комплексных кадастровых работ:

–

Фамилия, имя. отчество кадастрового инженера (последнее - при наличии): *Чиркин Евгений Александрович*

и основной государственный регистрационный номер кадастрового инженера индивидуального предпринимателя (ОГРНИП): *318344300021161*

Страховой номер индивидуального лицевого счета в системе обязательного пенсионного страхования Российской Федерации (СНИЛС) кадастрового инженера: *152-892-276-89*

Уникальный реестровый номер кадастрового инженера в реестре саморегулируемой организации кадастровых инженеров и дата внесения сведений о физическом лице в такой реестр: *НП001325, 30 мая 2016 г.*

Полное или (в случае, если имеется) сокращенное наименование саморегулируемой организации кадастровых инженеров, членом которой является кадастровый инженер:

*Кадастровые инженеры юга*

Контактный телефон: *+79275392962*

Почтовый адрес и адрес электронной почты, по которым осуществляется связь с кадастровым инженером:

*гор. Волгоград, ул. им. Маршала Василевского, д. 4, кв. 18, ewgeniychirkin@mail.ru*

**6. Перечень документов, использованных при подготовке карты-плана территории:**

| № п/п | Реквизиты документа | | | | |
|---|---|---|---|---|---|
| | Вид | Дата | Номер | Наименование | Иные сведения |
| 1 | 2 | 3 | 4 | 5 | 6 |
| 1 | Кадастровый план территории, выдан: Филиал публично-правовой компании "Роскадастр" по Тамбовской области | 17 марта 2025 г. | КУВИ-001/2025-69878230 | Кадастровый план территории | — |
| 2 | Материалы картографо-геодезического фонда, выдан: ППК Роскадастр | 7 апреля 2025 г. | 170-8700/2025-В | Выписка о пунктах государственной геодезической сети, государственной нивелирной сети и государственной гравиметрической сети | — |
| 3 | Материалы картографо-геодезического фонда, выдан: ППК "Роскадастр | 21 марта 2025 г. | 171-7472/2025-В | Сведения ЕЭКО | Масштаб: 1:2000<br>Дата создания: 31 июля 2022 г. |
| 4 | Иной документ, содержащий описание объекта, выдан: ППК "Роскадастр" | 6 апреля 2023 г. | 50-0074/23 | Письмо о рассмотрении обращений (о включении в ФФПД технического отчета "Создание сети дифференциальных станций" | — |

**7. Пояснения к карте-плану территории:**

| Пояснительная записка |
| --- |
| Настоящая карта-план территории разработана в результате проведения комплексных кадастровых работ на территории кадастрового кварталаn 68:30:0001071 (территория г. Уварово Тамбовской области)<br>Карта-план территории кадастрового квартала 68:30:0001071 утверждена Постановлением об утверждении карта-планов территорий, подготовленных в результате выполнения комплексных кадастровых работ в границах кадастрового квартала.<br>Неотъемлемой частью КПТР является:<br>- акт согласования границ земельных участков, который включен в состав Приложения. Согласно данного акта, границы всех земельных участков являются согласованными;<br>- заключение согласительной комиссии;<br>- протокол заседания согласительной комиссии по вопросу согласования местоположения границ земельных участков<br><br>В результате выполнения комплексных кадастровых работ:<br>1) обеспечивается уточнение границ 11 земельных участков;<br>2) исправляются границы 40 земельных участков;<br>3) осуществляется уточнение местоположения на земельных участках границ 38 объектов капитального строительства;<br>4) исправляются границы 6 ОКС.<br><br>В ходе выполнения кадастровых работ проведен анализ материалов, согласно сведений ЕГРН, представленных в виде кадастровых планов территорий и выписок из ЕГРН в отношении земельных участков и объектов капитального строительства, картографические материалы и материалы из фонда данных, полученных в результате проведения землеустройства, действующие правила землепользования и застройки. утвержденные применительно к данной территории работ.<br>Земельные участки, в отношении которых проводятся комплексные кадастровые работы, расположены в границах г. Уварово , в градостроительной зоне "Зона малоэтажной жилой застройки" (Ж1), для которой для участков с ВРИ - для ведения личного подсобного хозяйства и ведение огородничества установлены предельные минимальные (200 кв.м.) и максимальные (5000 кв.м.) размеры земельных участков, для участков с ВРИ - садоводство установлены предельные минимальные (200 кв.м.) и максимальные (1500 кв.м.) размеры земельных участков. Правила землепользования и застройки утверждены Решением "О внесении изменений в ПЗиЗ муниципального образованияг.о. - город Уварово Тамбовской области. Ссылка на официальный источник: https://fgistp.economy.gov.ru/lk/#/document-show/345723.<br>Координаты характерных точек границ земельных участков и объектов капитального строительства получены методом спутниковых геодезических определений. Границы земельных участков определены по ограждениям на местности, существующим на местности 15 и более лет. В целях выполнения кадастровых работ, кадастровым инженером были получены материалы дистанционного зондирования земли, изготовленный АО "Роскартография", и переданный в пользование ФФПД. Масштаб картографического произведения 1:2000. Реквизиты картографического материала приведены в разделе "Исходные данные" |
| Сведения о заказчике |
| Комплексные кадастровые работы выполнены в рамках исполнения государственного контракта № 0164200001925000183-725790-157788 от 17.03.2025 г.<br>Заказчиком комплексных кадастровых работ является Министерство имущественных отношений и государственного заказа Тамбовской области, ИНН 6831000240, ОГРН 1066829046844 |
| Сведения о кадастровом инженере |
| Карта-план территории подготовлен кадастровым инженером Чиркиным Евгением Александровичем (квалификационный аттестат № 34-14-538 от 22.08.2014), включенным в реестр членов Ассоциации СРО "Кадастровые инженеры юга" 30.052016 г. № НП001325. Номер регистрации в государственном реестре лиц, осуществляющих кадастровую деятельность – 31758. Страховой номер индивидуального лицевого счета в системе обязательного пенсионного страхования Российской Федерации (СНИЛС) 152-892-276 89. |

Сведения о геодезической основе, использованной при подготовке карты-плана территории

Определение координат поворотных точек границ земельных участков выполнено методом спутниковых геодезических измерений. В качестве базовой станции для определения координат точек границ использовалась базовая станция Уварово (UVAR), держателем которой является группа EFT-CORS. В разделе исходные данные приведено письмо ПКК "Роскадастр", подтверждающее передачу данных EFT-CORS в фонды данных субъектов Российской Федерации или федеральный фонд пространственных данных.
Вторым приемником, реквизиты которого указаны в разделе "Инструменты", было проведено полевое обследование пунктов ГГС (Ржакса, Березовка, Уварово, Подгорное), а также объекты недвижимости в границах проведения кадастровых работ.

Сведения об уточняемых земельных участках

В ходе проведения комплексных кадастровых работ были уточнены местоположение и площадь земельных участков, а также исправлены сведения о местоположении и (или) площади земельных участков, при этом при таком исправлении площадь изменяется не более, чем на 10 процентов от площади, содержащейся в ЕГРН.

Описание местоположения здания, сооружения, объекта незавершенного строительства на земельном участке

В ходе проведения комплексных кадастровых работ было уточнено местоположение границ объектов капитального строительства на земельных участках.
Также исправлены границы ОКС 68:30:0001071:74, 68:30:0001071:112, 68:30:0001071:114, 68:30:0001071:117, 68:30:0001071:234, 68:30:0001071:235. Такое исправление вызвано неверным определением координат характерных точек границ ОКС до проведения ККР, и не связано с проведенной реконструкцией здания.

## Сведения о пунктах геодезической сети и средствах измерений

**1. Сведения о пунктах геодезической сети:**

| № п/п | Вид геодезической сети | Название пункта геодезической сети и тип знака | Система координат пункта геодезической сети | Координаты пункта, м | | Дата обследования 14 апреля 2025 г. Сведения о состоянии | | |
|---|---|---|---|---|---|---|---|---|
| | | | | X | Y | наружного знака пункта | центра пункта | марки центра пункта |
| 1 | 2 | 3 | 4 | 5 | 6 | 7 | 8 | 9 |
| 1 | Астрономо-геодезическая сеть. 2 | Ржакса, пирамида | МСК-68, зона 1 | 364 763,74 | 1 287 261,69 | Сохранился | Сохранился | Сохранился |
| 2 | Астрономо-геодезическая сеть. 2 | Березовка, пирамида | | 347 697,09 | 1 288 347,24 | Не обнаружен | | |
| 3 | Астрономо-геодезическая сеть. 2 | Уварово, пирамида | | 353 506,37 | 1 301 173,14 | | | |
| 4 | Геодезическая сеть сгущения. 3 | Подгорное, пирамида | | 341 674,67 | 1 303 820,45 | | | |

**2. Сведения об использованных средствах измерений:**

| № п/п | Наименование и обозначение типа средства измерений - прибора (инструмента, аппаратуры) | Заводской или серийный номер средства измерений | Реквизиты свидетельства о поверке прибора (инструмента, аппаратуры) и (или) срок действия поверки |
|---|---|---|---|
| 1 | 2 | 3 | 4 |
| 1 | Stonex S8 GNSS | STNS84412003 | свидетельство № С-ГКФ/01-04-2025/42177429, выдано 01.04.2025г., срок действия поверки - до 31.03.2026г. |

| 1 | 2 | 3 | 4 |
|---|---|---|---|
| 2 | EFT RS1 | RS1-2014-014 | свидетельство № С-ГСХ/06-05-2025/431033643 |

## Сведения об уточняемых земельных участках

**1. Сведения о характерных точках границ уточняемого земельного участка с кадастровым номером** 68:30:0001071:7 :

Система координат МСК-68, зона 1 Зона № 1

| Обозначение характерных точек границ | Координаты, м | | | | Метод определения координат | Формулы, примененные для расчета средней квадратической погрешности определения координат характерных точек границ (Mt), с подставленными в такие формулы значениями и итоговые (вычисленные) значения Mt, м | Описание закрепления точки |
|---|---|---|---|---|---|---|---|
| | содержатся в Едином государственном реестре недвижимости | | определены в результате выполнения комплексных кадастровых работ | | | | |
| | X | Y | X | Y | | | |
| 1 | 2 | 3 | 4 | 5 | 6 | 7 | 8 |
| н26311 У | 350 482,52 | 1 303 387,29 | 350 482,52 | 1 303 387,29 | Метод спутниковых геодезических измерений (определений) | √(0,08^2 + 0,06^2) = 0,10 | — |
| н26310 У | 350 477,90 | 1 303 393,59 | 350 477,90 | 1 303 393,59 | | | |
| н26309 У | 350 470,52 | 1 303 405,68 | 350 470,52 | 1 303 405,68 | | | |
| н26308 У | 350 469,42 | 1 303 405,17 | 350 469,42 | 1 303 405,17 | | | |
| н26307 У | 350 456,83 | 1 303 416,29 | 350 456,83 | 1 303 416,29 | | | |
| н28180 У | 350 448,21 | 1 303 406,50 | 350 448,21 | 1 303 406,50 | | | |
| н28179 У | 350 457,83 | 1 303 397,51 | 350 457,83 | 1 303 397,51 | | | |
| н28178 У | 350 463,11 | 1 303 390,04 | 350 463,11 | 1 303 390,04 | | | |
| н28177 У | 350 471,04 | 1 303 378,10 | 350 471,04 | 1 303 378,10 | | | |
| н28176 У | 350 482,57 | 1 303 361,50 | 350 482,57 | 1 303 361,50 | | | |
| н26290 У | 350 500,29 | 1 303 341,51 | 350 500,29 | 1 303 341,51 | | | |

| 1 | 2 | 3 | 4 | 5 | 6 | 7 | 8 |
|---|---|---|---|---|---|---|---|
| н26289 У | 350 510,71 | 1 303 350,83 | 350 510,71 | 1 303 350,83 | Метод спутниковых геодезических измерений (определений) | √(0,08^2 + 0,06^2) = 0,10 | — |
| н26312 У | 350 494,04 | 1 303 370,38 | 350 494,04 | 1 303 370,38 | | | |
| н26311 У | 350 482,52 | 1 303 387,29 | 350 482,52 | 1 303 387,29 | | | |

**2. Сведения о частях границ уточняемого земельного участка с кадастровым номером** 68:30:0001071:7 :

| Обозначение части границ | | Горизонтальное проложение (S), м | Описание прохождения части границ | Сведения о согласовании местоположения границ (согласовано/спорное) |
|---|---|---|---|---|
| от т. | до т. | | | |
| 1 | 2 | 3 | 4 | 5 |
| н26311У | н26310У | 7,81 | — | согласовано |
| н26310У | н26309У | 14,16 | | |
| н26309У | н26308У | 1,21 | | |
| н26308У | н26307У | 16,80 | | |
| н26307У | н28180У | 13,04 | | |
| н28180У | н28179У | 13,17 | | |
| н28179У | н28178У | 9,15 | | |
| н28178У | н28177У | 14,33 | | |
| н28177У | н28176У | 20,21 | | |
| н28176У | н26290У | 26,71 | | |
| н26290У | н26289У | 13,98 | | |
| н26289У | н26312У | 25,69 | | |
| н26312У | н26311У | 20,46 | | |

**3. Сведения о характеристиках уточняемого земельного участка с кадастровым номером** 68:30:0001071:7 :

| № п/п | Наименование характеристики земельного участка | Значение характеристики |
|---|---|---|
| 1 | 2 | 3 |
| 1. | Адрес земельного участка | — |
| 1.1. | Сведения о местоположении земельного участка (при отсутствии адреса) в структурированном в соответствии с федеральной информационной адресной системой виде | — |
| 1.2. | Дополнительные сведения о местоположении земельного участка | — |
| 2. | Площадь земельного участка ± величина погрешности определения (вычисления) площади (Р ± ΔР), м² | 1 200 ± 12,00 |

| 1 | 2 | 3 |
|---|---|---|
| 3. | Формула, примененная для вычисления предельной погрешности определения площади земельного участка, с подставленными значениями и итоговые (вычисленные) значения | 3,5*0,10*√(1 200) = 12 |
| 4. | Площадь земельного участка согласно сведениям Единого государственного реестра недвижимости (Ркад), м² | 1 200,00 |
| 5. | Оценка расхождения Р и Ркад (Р - Ркад), м² | 0 |
| 6. | Предельный минимальный и максимальный размеры земельного участка (Рмин и Рмакс), м² | Рмин = 200<br>Рмакс = 5 000 |
| 7. | Вид (виды) разрешенного использования | — |
| 7.1. | Дополнительные сведения об использовании земельного участка | — |
| 8. | Кадастровый или иной государственный учетный номер (инвентарный) здания, сооружения, объекта незавершенного строительства, расположенного на земельном участке | 68:30:0001071:100 |
| 9. | Сведения о земельных участках (землях общего пользования, территории общего пользования), посредством которых обеспечивается доступ | Земли общего пользования |
| 10. | Иные сведения | — |

**4. Пояснения к сведениям об уточняемом земельном участке с кадастровым номером** 68:30:0001071:7 :

| | |
|---|---|
| 1. | — |

**1. Сведения о характерных точках границ уточняемого земельного участка с кадастровым номером** 68:30:0001071:23 :

Система координат МСК-68, зона 1 Зона № 1

| Обозначение характерных точек границ | Координаты, м | | | | Метод определения координат | Формулы, примененные для расчета средней квадратической погрешности определения координат характерных точек границ (Mt), с подставленными в такие формулы значениями и итоговые (вычисленные) значения Mt, м | Описание закрепления точки |
|---|---|---|---|---|---|---|---|
| | содержатся в Едином государственном реестре недвижимости | | определены в результате выполнения комплексных кадастровых работ | | | | |
| | X | Y | X | Y | | | |
| 1 | 2 | 3 | 4 | 5 | 6 | 7 | 8 |
| н34381<br>У | 350 669,28 | 1 303 225,66 | 350 669,28 | 1 303 225,66 | Метод спутниковых геодезических измерений (определений) | √(0,08^2 + 0,06^2) = 0,10 | — |

| 1 | 2 | 3 | 4 | 5 | 6 | 7 | 8 |
|---|---|---|---|---|---|---|---|
| н34382 У | 350 669,59 | 1 303 226,84 | 350 669,59 | 1 303 226,84 | Метод спутниковых геодезических измерений (определений) | √(0,08^2 + 0,06^2) = 0,10 | — |
| н34383 У | 350 667,01 | 1 303 234,90 | 350 667,01 | 1 303 234,90 | | | |
| н34384 У | 350 660,41 | 1 303 248,86 | 350 660,41 | 1 303 248,86 | | | |
| н34385 У | 350 653,22 | 1 303 245,32 | 350 653,22 | 1 303 245,32 | | | |
| н34386 У | 350 633,94 | 1 303 233,53 | 350 633,94 | 1 303 233,53 | | | |
| н34387 У | 350 645,19 | 1 303 214,08 | 350 645,19 | 1 303 214,08 | | | |
| н34381 У | 350 669,28 | 1 303 225,66 | 350 669,28 | 1 303 225,66 | | | |

**2. Сведения о частях границ уточняемого земельного участка с кадастровым номером** 68:30:0001071:23 :

| Обозначение части границ | | Горизонтальное проложение (S), м | Описание прохождения части границ | Сведения о согласовании местоположения границ (согласовано/спорное) |
|---|---|---|---|---|
| от т. | до т. | | | |
| 1 | 2 | 3 | 4 | 5 |
| н34381У | н34382У | 1,22 | — | согласовано |
| н34382У | н34383У | 8,46 | | |
| н34383У | н34384У | 15,44 | | |
| н34384У | н34385У | 8,01 | | |
| н34385У | н34386У | 22,60 | | |
| н34386У | н34387У | 22,47 | | |
| н34387У | н34381У | 26,73 | | |

**3. Сведения о характеристиках уточняемого земельного участка с кадастровым номером** 68:30:0001071:23 :

| № п/п | Наименование характеристики земельного участка | Значение характеристики |
|---|---|---|
| 1 | 2 | 3 |
| 1. | Адрес земельного участка | — |
| 1.1. | Сведения о местоположении земельного участка (при отсутствии адреса) в структурированном в соответствии с федеральной информационной адресной системой виде | — |
| 1.2. | Дополнительные сведения о местоположении земельного участка | — |

| 1 | 2 | 3 |
|---|---|---|
| 2. | Площадь земельного участка ± величина погрешности определения (вычисления) площади (Р ± ΔР), м² | 700 ± 9,00 |
| 3. | Формула, примененная для вычисления предельной погрешности определения площади земельного участка, с подставленными значениями и итоговые (вычисленные) значения | 3,5*0,10*√(700) = 9 |
| 4. | Площадь земельного участка согласно сведениям Единого государственного реестра недвижимости (Ркад), м² | 400,00 |
| 5. | Оценка расхождения Р и Ркад (Р - Ркад), м² | 300 |
| 6. | Предельный минимальный и максимальный размеры земельного участка (Рмин и Рмакс), м² | Рмин = 200<br>Рмакс = 5 000 |
| 7. | Вид (виды) разрешенного использования | — |
| 7.1. | Дополнительные сведения об использовании земельного участка | — |
| 8. | Кадастровый или иной государственный учетный номер (инвентарный) здания, сооружения, объекта незавершенного строительства, расположенного на земельном участке | 68:30:0001060:58 |
| 9. | Сведения о земельных участках (землях общего пользования, территории общего пользования), посредством которых обеспечивается доступ | Земли общего пользования |
| 10. | Иные сведения | — |

**4. Пояснения к сведениям об уточняемом земельном участке с кадастровым номером** 68:30:0001071:23 :

| 1. | — |
|---|---|

**1. Сведения о характерных точках границ уточняемого земельного участка с кадастровым номером** 68:30:0001071:26 :

Система координат МСК-68, зона 1 Зона № 1

| Обозначение характерных точек границ | Координаты, м | | | | Метод определения координат | Формулы, примененные для расчета средней квадратической погрешности определения координат характерных точек границ (Mt), с подставленными в такие формулы значениями и итоговые (вычисленные) значения Mt, м | Описание закрепления точки |
|---|---|---|---|---|---|---|---|
| | содержатся в Едином государственном реестре недвижимости | | определены в результате выполнения комплексных кадастровых работ | | | | |
| | X | Y | X | Y | | | |
| 1 | 2 | 3 | 4 | 5 | 6 | 7 | 8 |

| 1 | 2 | 3 | 4 | 5 | 6 | 7 | 8 |
|---|---|---|---|---|---|---|---|
| н34375 У | 350 540,15 | 1 303 341,84 | 350 540,15 | 1 303 341,84 | Метод спутниковых геодезических измерений (определений) | √(0,08^2 + 0,06^2) = 0,10 | — |
| н45890 У | 350 528,33 | 1 303 356,84 | 350 528,33 | 1 303 356,84 | | | |
| н45891 У | 350 515,56 | 1 303 346,09 | 350 515,56 | 1 303 346,09 | | | |
| н34376 У | 350 528,32 | 1 303 331,61 | 350 528,32 | 1 303 331,61 | | | |
| н34375 У | 350 540,15 | 1 303 341,84 | 350 540,15 | 1 303 341,84 | | | |

**2. Сведения о частях границ уточняемого земельного участка с кадастровым номером** 68:30:0001071:26 :

| Обозначение части границ | | Горизонтальное проложение (S), м | Описание прохождения части границ | Сведения о согласовании местоположения границ (согласовано/спорное) |
|---|---|---|---|---|
| от т. | до т. | | | |
| 1 | 2 | 3 | 4 | 5 |
| н34375У | н45890У | 19,10 | — | согласовано |
| н45890У | н45891У | 16,69 | | |
| н45891У | н34376У | 19,30 | | |
| н34376У | н34375У | 15,64 | | |

**3. Сведения о характеристиках уточняемого земельного участка с кадастровым номером** 68:30:0001071:26 :

| № п/п | Наименование характеристики земельного участка | Значение характеристики |
|---|---|---|
| 1 | 2 | 3 |
| 1. | Адрес земельного участка | — |
| 1.1. | Сведения о местоположении земельного участка (при отсутствии адреса) в структурированном в соответствии с федеральной информационной адресной системой виде | — |
| 1.2. | Дополнительные сведения о местоположении земельного участка | — |
| 2. | Площадь земельного участка ± величина погрешности определения (вычисления) площади (Р ± ΔР), м² | 310 ± 6,00 |
| 3. | Формула, примененная для вычисления предельной погрешности определения площади земельного участка, с подставленными значениями и итоговые (вычисленные) значения | 3,5*0,10*√(310) = 6 |
| 4. | Площадь земельного участка согласно сведениям Единого государственного реестра недвижимости (Ркад), м² | 310,00 |

| 1 | 2 | 3 |
|---|---|---|
| 5. | Оценка расхождения Р и Ркад (Р - Ркад), м² | 0 |
| 6. | Предельный минимальный и максимальный размеры земельного участка (Рмин и Рмакс), м² | Рмин = 200<br>Рмакс = 5 000 |
| 7. | Вид (виды) разрешенного использования | — |
| 7.1. | Дополнительные сведения об использовании земельного участка | — |
| 8. | Кадастровый или иной государственный учетный номер (инвентарный) здания, сооружения, объекта незавершенного строительства, расположенного на земельном участке | — |
| 9. | Сведения о земельных участках (землях общего пользования, территории общего пользования), посредством которых обеспечивается доступ | Земли общего пользования |
| 10. | Иные сведения | — |

**4. Пояснения к сведениям об уточняемом земельном участке с кадастровым номером** 68:30:0001071:26 :

| 1. | — |
|---|---|

**1. Сведения о характерных точках границ уточняемого земельного участка с кадастровым номером** 68:30:0001071:28 :

Система координат МСК-68, зона 1 Зона № 1

| Обозначение характерных точек границ | Координаты, м | | | | Метод определения координат | Формулы, примененные для расчета средней квадратической погрешности определения координат характерных точек границ (Mt), с подставленными в такие формулы значениями и итоговые (вычисленные) значения Mt, м | Описание закрепления точки |
|---|---|---|---|---|---|---|---|
| | содержатся в Едином государственном реестре недвижимости | | определены в результате выполнения комплексных кадастровых работ | | | | |
| | X | Y | X | Y | | | |
| 1 | 2 | 3 | 4 | 5 | 6 | 7 | 8 |
| н34353<br>У | 350 534,70 | 1 303 362,01 | 350 534,70 | 1 303 362,01 | Метод спутниковых геодезических измерений (определений) | √(0,08^2 + 0,06^2) = 0,10 | — |
| н34343<br>У | 350 523,84 | 1 303 375,87 | 350 523,84 | 1 303 375,87 | | | |
| н34911<br>У | 350 522,29 | 1 303 374,52 | 350 522,29 | 1 303 374,52 | | | |
| н45892<br>У | 350 533,18 | 1 303 360,78 | 350 533,18 | 1 303 360,78 | | | |

| 1 | 2 | 3 | 4 | 5 | 6 | 7 | 8 |
|---|---|---|---|---|---|---|---|
| н34353 У | 350 534,70 | 1 303 362,01 | 350 534,70 | 1 303 362,01 | Метод спутниковых геодезических измерений (определений) | √(0,08^2 + 0,06^2) = 0,10 | — |

**2. Сведения о частях границ уточняемого земельного участка с кадастровым номером** 68:30:0001071:28 :

| Обозначение части границ | | Горизонтальное проложение (S), м | Описание прохождения части границ | Сведения о согласовании местоположения границ (согласовано/спорное) |
|---|---|---|---|---|
| от т. | до т. | | | |
| 1 | 2 | 3 | 4 | 5 |
| н34353У | н34343У | 17,61 | — | согласовано |
| н34343У | н34911У | 2,06 | | |
| н34911У | н45892У | 17,53 | | |
| н45892У | н34353У | 1,96 | | |

**3. Сведения о характеристиках уточняемого земельного участка с кадастровым номером** 68:30:0001071:28 :

| № п/п | Наименование характеристики земельного участка | Значение характеристики |
|---|---|---|
| 1 | 2 | 3 |
| 1. | Адрес земельного участка | — |
| 1.1. | Сведения о местоположении земельного участка (при отсутствии адреса) в структурированном в соответствии с федеральной информационной адресной системой виде | — |
| 1.2. | Дополнительные сведения о местоположении земельного участка | — |
| 2. | Площадь земельного участка ± величина погрешности определения (вычисления) площади (Р ± ΔР), м² | 35 ± 2,00 |
| 3. | Формула, примененная для вычисления предельной погрешности определения площади земельного участка, с подставленными значениями и итоговые (вычисленные) значения | 3,5*0,10*√(35) = 2 |
| 4. | Площадь земельного участка согласно сведениям Единого государственного реестра недвижимости (Ркад), м² | 35,00 |
| 5. | Оценка расхождения Р и Ркад (Р - Ркад), м² | 0 |
| 6. | Предельный минимальный и максимальный размеры земельного участка (Рмин и Рмакс), м² | Рмин = 200<br>Рмакс = 5 000 |
| 7. | Вид (виды) разрешенного использования | — |
| 7.1. | Дополнительные сведения об использовании земельного участка | — |

| 1 | 2 | 3 |
|---|---|---|
| 8. | Кадастровый или иной государственный учетный номер (инвентарный) здания, сооружения, объекта незавершенного строительства, расположенного на земельном участке | — |
| 9. | Сведения о земельных участках (землях общего пользования, территории общего пользования), посредством которых обеспечивается доступ | Земли общего пользования |
| 10. | Иные сведения | — |

**4. Пояснения к сведениям об уточняемом земельном участке с кадастровым номером** 68:30:0001071:28 :

| 1. | — |
|---|---|

**1. Сведения о характерных точках границ уточняемого земельного участка с кадастровым номером** 68:30:0001071:30 :

Система координат МСК-68, зона 1 Зона № 1

| Обозначение характерных точек границ | Координаты, м | | | | Метод определения координат | Формулы, примененные для расчета средней квадратической погрешности определения координат характерных точек границ (Mt), с подставленными в такие формулы значениями и итоговые (вычисленные) значения Mt, м | Описание закрепления точки |
|---|---|---|---|---|---|---|---|
| | содержатся в Едином государственном реестре недвижимости | | определены в результате выполнения комплексных кадастровых работ | | | | |
| | X | Y | X | Y | | | |
| 1 | 2 | 3 | 4 | 5 | 6 | 7 | 8 |
| н34911 У | 350 522,29 | 1 303 374,52 | 350 522,29 | 1 303 374,52 | Метод спутниковых геодезических измерений (определений) | √(0,08^2 + 0,06^2) = 0,10 | — |
| н34343 У | 350 523,84 | 1 303 375,87 | 350 523,84 | 1 303 375,87 | | | |
| н34347 У | 350 511,03 | 1 303 390,67 | 350 511,03 | 1 303 390,67 | | | |
| н34912 У | 350 498,18 | 1 303 404,83 | 350 498,18 | 1 303 404,83 | | | |
| н34913 У | 350 494,54 | 1 303 401,92 | 350 494,54 | 1 303 401,92 | | | |
| н34914 У | 350 513,23 | 1 303 378,21 | 350 513,23 | 1 303 378,21 | | | |
| н34915 У | 350 516,84 | 1 303 381,18 | 350 516,84 | 1 303 381,18 | | | |

| 1 | 2 | 3 | 4 | 5 | 6 | 7 | 8 |
|---|---|---|---|---|---|---|---|
| н34911 У | 350 522,29 | 1 303 374,52 | 350 522,29 | 1 303 374,52 | Метод спутниковых геодезических измерений (определений) | √(0,08^2 + 0,06^2) = 0,10 | — |

**2. Сведения о частях границ уточняемого земельного участка с кадастровым номером** 68:30:0001071:30 :

| Обозначение части границ | | Горизонтальное проложение (S), м | Описание прохождения части границ | Сведения о согласовании местоположения границ (согласовано/спорное) |
|---|---|---|---|---|
| от т. | до т. | | | |
| 1 | 2 | 3 | 4 | 5 |
| н34911У | н34343У | 2,06 | — | согласовано |
| н34343У | н34347У | 19,57 | | |
| н34347У | н34912У | 19,12 | | |
| н34912У | н34913У | 4,66 | | |
| н34913У | н34914У | 30,19 | | |
| н34914У | н34915У | 4,67 | | |
| н34915У | н34911У | 8,61 | | |

**3. Сведения о характеристиках уточняемого земельного участка с кадастровым номером** 68:30:0001071:30 :

| № п/п | Наименование характеристики земельного участка | Значение характеристики |
|---|---|---|
| 1 | 2 | 3 |
| 1. | Адрес земельного участка | — |
| 1.1. | Сведения о местоположении земельного участка (при отсутствии адреса) в структурированном в соответствии с федеральной информационной адресной системой виде | — |
| 1.2. | Дополнительные сведения о местоположении земельного участка | — |
| 2. | Площадь земельного участка ± величина погрешности определения (вычисления) площади (Р ± ΔР), м² | 187 ± 5,00 |
| 3. | Формула, примененная для вычисления предельной погрешности определения площади земельного участка, с подставленными значениями и итоговые (вычисленные) значения | 3,5*0,10*√(187) = 5 |
| 4. | Площадь земельного участка согласно сведениям Единого государственного реестра недвижимости (Ркад), м² | 187,00 |
| 5. | Оценка расхождения Р и Ркад (Р - Ркад), м² | 0 |
| 6. | Предельный минимальный и максимальный размеры земельного участка (Рмин и Рмакс), м² | Рмин = 200<br>Рмакс = 5 000 |
| 7. | Вид (виды) разрешенного использования | — |

| 1 | 2 | 3 |
|---|---|---|
| 7.1. | Дополнительные сведения об использовании земельного участка | — |
| 8. | Кадастровый или иной государственный учетный номер (инвентарный) здания, сооружения, объекта незавершенного строительства, расположенного на земельном участке | — |
| 9. | Сведения о земельных участках (землях общего пользования, территории общего пользования), посредством которых обеспечивается доступ | Земли общего пользования |
| 10. | Иные сведения | — |

**4. Пояснения к сведениям об уточняемом земельном участке с кадастровым номером** 68:30:0001071:30 :

| 1. | — |
|---|---|

**1. Сведения о характерных точках границ уточняемого земельного участка с кадастровым номером** 68:30:0001071:42 :

Система координат МСК-68, зона 1 Зона № 1

| Обозначение характерных точек границ | Координаты, м | | | | Метод определения координат | Формулы, примененные для расчета средней квадратической погрешности определения координат характерных точек границ (Mt), с подставленными в такие формулы значениями и итоговые (вычисленные) значения Mt, м | Описание закрепления точки |
|---|---|---|---|---|---|---|---|
| | содержатся в Едином государственном реестре недвижимости | | определены в результате выполнения комплексных кадастровых работ | | | | |
| | X | Y | X | Y | | | |
| 1 | 2 | 3 | 4 | 5 | 6 | 7 | 8 |
| н45893 У | 350 395,61 | 1 303 140,18 | 350 395,61 | 1 303 140,18 | Метод спутниковых геодезических измерений (определений) | √(0,08^2 + 0,06^2) = 0,10 | — |
| н45894 У | 350 363,38 | 1 303 165,70 | 350 363,38 | 1 303 165,70 | | | |
| н45895 У | 350 354,23 | 1 303 153,14 | 350 354,23 | 1 303 153,14 | | | |
| н45896 У | 350 385,60 | 1 303 128,54 | 350 385,60 | 1 303 128,54 | | | |
| н45893 У | 350 395,61 | 1 303 140,18 | 350 395,61 | 1 303 140,18 | | | |

**2. Сведения о частях границ уточняемого земельного участка с кадастровым номером** 68:30:0001071:42 :

| Обозначение части границ | | Горизонтальное проложение (S), м | Описание прохождения части границ | Сведения о согласовании местоположения границ (согласовано/спорное) |
|---|---|---|---|---|
| от т. | до т. | | | |

| 1 | 2 | 3 | 4 | 5 |
|---|---|---|---|---|
| н45893У | н45894У | 41,11 | — | согласовано |
| н45894У | н45895У | 15,54 | | |
| н45895У | н45896У | 39,87 | | |
| н45896У | н45893У | 15,35 | | |

**3. Сведения о характеристиках уточняемого земельного участка с кадастровым номером** 68:30:0001071:42 :

| № п/п | Наименование характеристики земельного участка | Значение характеристики |
|---|---|---|
| 1 | 2 | 3 |
| 1. | Адрес земельного участка | — |
| 1.1. | Сведения о местоположении земельного участка (при отсутствии адреса) в структурированном в соответствии с федеральной информационной адресной системой виде | — |
| 1.2. | Дополнительные сведения о местоположении земельного участка | — |
| 2. | Площадь земельного участка ± величина погрешности определения (вычисления) площади (Р ± ΔР), м² | 625 ± 9,00 |
| 3. | Формула, примененная для вычисления предельной погрешности определения площади земельного участка, с подставленными значениями и итоговые (вычисленные) значения | 3,5*0,10*√(625) = 9 |
| 4. | Площадь земельного участка согласно сведениям Единого государственного реестра недвижимости (Ркад), м² | 625,00 |
| 5. | Оценка расхождения Р и Ркад (Р - Ркад), м² | 0 |
| 6. | Предельный минимальный и максимальный размеры земельного участка (Рмин и Рмакс), м² | Рмин = 200<br>Рмакс = 5 000 |
| 7. | Вид (виды) разрешенного использования | — |
| 7.1. | Дополнительные сведения об использовании земельного участка | — |
| 8. | Кадастровый или иной государственный учетный номер (инвентарный) здания, сооружения, объекта незавершенного строительства, расположенного на земельном участке | — |
| 9. | Сведения о земельных участках (землях общего пользования, территории общего пользования), посредством которых обеспечивается доступ | Земли общего пользования |
| 10. | Иные сведения | — |

**4. Пояснения к сведениям об уточняемом земельном участке с кадастровым номером** 68:30:0001071:42 :

| | |
|---|---|
| 1. | — |

**1. Сведения о характерных точках границ уточняемого земельного участка с кадастровым номером** 68:30:0001071:44 :

Система координат МСК-68, зона 1 Зона № 1

| Обозначение характерных точек границ | Координаты, м | | | | Метод определения координат | Формулы, примененные для расчета средней квадратической погрешности определения координат характерных точек границ (Mt), с подставленными в такие формулы значениями и итоговые (вычисленные) значения Mt, м | Описание закрепления точки |
|---|---|---|---|---|---|---|---|
| | содержатся в Едином государственном реестре недвижимости | | определены в результате выполнения комплексных кадастровых работ | | | | |
| | X | Y | X | Y | | | |
| 1 | 2 | 3 | 4 | 5 | 6 | 7 | 8 |
| н34877 У | 350 411,44 | 1 303 140,41 | 350 411,44 | 1 303 140,41 | Метод спутниковых геодезических измерений (определений) | √(0,08^2 + 0,06^2) = 0,10 | — |
| н34878 У | 350 405,33 | 1 303 132,49 | 350 405,33 | 1 303 132,49 | | | |
| н34879 У | 350 428,91 | 1 303 113,88 | 350 428,91 | 1 303 113,88 | | | |
| н34880 У | 350 435,05 | 1 303 121,82 | 350 435,05 | 1 303 121,82 | | | |
| н34877 У | 350 411,44 | 1 303 140,41 | 350 411,44 | 1 303 140,41 | | | |

**2. Сведения о частях границ уточняемого земельного участка с кадастровым номером** 68:30:0001071:44 :

| Обозначение части границ | | Горизонтальное проложение (S), м | Описание прохождения части границ | Сведения о согласовании местоположения границ (согласовано/спорное) |
|---|---|---|---|---|
| от т. | до т. | | | |
| 1 | 2 | 3 | 4 | 5 |
| н34877У | н34878У | 10,00 | — | согласовано |
| н34878У | н34879У | 30,04 | | |
| н34879У | н34880У | 10,04 | | |
| н34880У | н34877У | 30,05 | | |

**3. Сведения о характеристиках уточняемого земельного участка с кадастровым номером** 68:30:0001071:44 :

| № п/п | Наименование характеристики земельного участка | Значение характеристики |
|---|---|---|
| 1 | 2 | 3 |

| 1 | 2 | 3 |
|---|---|---|
| 1. | Адрес земельного участка | — |
| 1.1. | Сведения о местоположении земельного участка (при отсутствии адреса) в структурированном в соответствии с федеральной информационной адресной системой виде | — |
| 1.2. | Дополнительные сведения о местоположении земельного участка | — |
| 2. | Площадь земельного участка ± величина погрешности определения (вычисления) площади (Р ± ΔР), м² | 301 ± 6,00 |
| 3. | Формула, примененная для вычисления предельной погрешности определения площади земельного участка, с подставленными значениями и итоговые (вычисленные) значения | 3,5*0,10*√(301) = 6 |
| 4. | Площадь земельного участка согласно сведениям Единого государственного реестра недвижимости (Ркад), м² | 301,00 |
| 5. | Оценка расхождения Р и Ркад (Р - Ркад), м² | 0 |
| 6. | Предельный минимальный и максимальный размеры земельного участка (Рмин и Рмакс), м² | Рмин = 200<br>Рмакс = 5 000 |
| 7. | Вид (виды) разрешенного использования | — |
| 7.1. | Дополнительные сведения об использовании земельного участка | — |
| 8. | Кадастровый или иной государственный учетный номер (инвентарный) здания, сооружения, объекта незавершенного строительства, расположенного на земельном участке | — |
| 9. | Сведения о земельных участках (землях общего пользования, территории общего пользования), посредством которых обеспечивается доступ | Земли общего пользования |
| 10. | Иные сведения | — |
| **4. Пояснения к сведениям об уточняемом земельном участке с кадастровым номером** 68:30:0001071:44 : | | |
| 1. | — | |

**1. Сведения о характерных точках границ уточняемого земельного участка с кадастровым номером** 68:30:0001071:46 :

Система координат МСК-68, зона 1 Зона № 1

| Обозначение характерных точек границ | Координаты, м | | | | Метод определения координат | Формулы, примененные для расчета средней квадратической погрешности определения координат характерных точек границ (Mt), с подставленными в такие формулы значениями и итоговые (вычисленные) значения Mt, м | Описание закрепления точки |
|---|---|---|---|---|---|---|---|
| | содержатся в Едином государственном реестре недвижимости | | определены в результате выполнения комплексных кадастровых работ | | | | |
| | X | Y | X | Y | | | |
| 1 | 2 | 3 | 4 | 5 | 6 | 7 | 8 |
| н28243 У | 350 401,43 | 1 303 205,19 | 350 401,43 | 1 303 205,19 | Метод спутниковых геодезических измерений (определений) | √(0,08^2 + 0,06^2) = 0,10 | — |
| н28242 У | 350 386,40 | 1 303 222,55 | 350 386,40 | 1 303 222,55 | | | |
| н28241 У | 350 362,44 | 1 303 245,30 | 350 362,44 | 1 303 245,30 | | | |
| н28240 У | 350 356,98 | 1 303 250,51 | 350 356,98 | 1 303 250,51 | | | |
| н28257 У | 350 348,76 | 1 303 257,07 | 350 348,76 | 1 303 257,07 | | | |
| н28256 У | 350 347,79 | 1 303 256,34 | 350 347,79 | 1 303 256,34 | | | |
| н28255 У | 350 331,07 | 1 303 269,34 | 350 331,07 | 1 303 269,34 | | | |
| н34860 У | 350 324,44 | 1 303 262,83 | 350 324,44 | 1 303 262,83 | | | |
| н34861 У | 350 318,13 | 1 303 253,59 | 350 318,13 | 1 303 253,59 | | | |
| н34862 У | 350 315,67 | 1 303 249,53 | 350 315,67 | 1 303 249,53 | | | |
| н34863 У | 350 332,13 | 1 303 237,87 | 350 332,13 | 1 303 237,87 | | | |
| н34864 У | 350 348,82 | 1 303 219,63 | 350 348,82 | 1 303 219,63 | | | |

| 1 | 2 | 3 | 4 | 5 | 6 | 7 | 8 |
|---|---|---|---|---|---|---|---|
| н34865 У | 350 386,10 | 1 303 187,01 | 350 386,10 | 1 303 187,01 | Метод спутниковых геодезических измерений (определений) | √(0,08^2 + 0,06^2) = 0,10 | — |
| н28243 У | 350 401,43 | 1 303 205,19 | 350 401,43 | 1 303 205,19 | | | |

**2. Сведения о частях границ уточняемого земельного участка с кадастровым номером** 68:30:0001071:46 :

| Обозначение части границ | | Горизонтальное проложение (S), м | Описание прохождения части границ | Сведения о согласовании местоположения границ (согласовано/спорное) |
|---|---|---|---|---|
| от т. | до т. | | | |
| 1 | 2 | 3 | 4 | 5 |
| н28243У | н28242У | 22,96 | — | согласовано |
| н28242У | н28241У | 33,04 | | |
| н28241У | н28240У | 7,55 | | |
| н28240У | н28257У | 10,52 | | |
| н28257У | н28256У | 1,21 | | |
| н28256У | н28255У | 21,18 | | |
| н28255У | н34860У | 9,29 | | |
| н34860У | н34861У | 11,19 | | |
| н34861У | н34862У | 4,75 | | |
| н34862У | н34863У | 20,17 | | |
| н34863У | н34864У | 24,72 | | |
| н34864У | н34865У | 49,54 | | |
| н34865У | н28243У | 23,78 | | |

**3. Сведения о характеристиках уточняемого земельного участка с кадастровым номером** 68:30:0001071:46 :

| № п/п | Наименование характеристики земельного участка | Значение характеристики |
|---|---|---|
| 1 | 2 | 3 |
| 1. | Адрес земельного участка | — |
| 1.1. | Сведения о местоположении земельного участка (при отсутствии адреса) в структурированном в соответствии с федеральной информационной адресной системой виде | — |
| 1.2. | Дополнительные сведения о местоположении земельного участка | — |
| 2. | Площадь земельного участка ± величина погрешности определения (вычисления) площади (Р ± ΔР), м² | 2 500 ± 18,00 |

| 1 | 2 | 3 |
|---|---|---|
| 3. | Формула, примененная для вычисления предельной погрешности определения площади земельного участка, с подставленными значениями и итоговые (вычисленные) значения | 3,5*0,10*√(2 500) = 18 |
| 4. | Площадь земельного участка согласно сведениям Единого государственного реестра недвижимости (Ркад), м² | 2 500,00 |
| 5. | Оценка расхождения Р и Ркад (Р - Ркад), м² | 0 |
| 6. | Предельный минимальный и максимальный размеры земельного участка (Рмин и Рмакс), м² | Рмин = 200<br>Рмакс = 5 000 |
| 7. | Вид (виды) разрешенного использования | — |
| 7.1. | Дополнительные сведения об использовании земельного участка | — |
| 8. | Кадастровый или иной государственный учетный номер (инвентарный) здания, сооружения, объекта незавершенного строительства, расположенного на земельном участке | — |
| 9. | Сведения о земельных участках (землях общего пользования, территории общего пользования), посредством которых обеспечивается доступ | Земли общего пользования |
| 10. | Иные сведения | Запрещение. Обременение возникает на основании: Постановление о запрете на совершение действий по регистрации (pdf) № 220157140/6827, выдан ОСП по Уваровскому и Мучкапскому районам<br>Запрещение. Обременение возникает на основании: Постановление о запрете на совершение действий по регистрации № 183042240/6827, выдан ОСП по Уваровскому и Мучкапскому районам |

**4. Пояснения к сведениям об уточняемом земельном участке с кадастровым номером** 68:30:0001071:46 :

| | |
|---|---|
| 1. | — |

**1. Сведения о характерных точках границ уточняемого земельного участка с кадастровым номером** 68:30:0001071:48 :

Система координат МСК-68, зона 1 Зона № 1

| Обозначение характерных точек границ | Координаты, м | | | | Метод определения координат | Формулы, примененные для расчета средней квадратической погрешности определения координат характерных точек границ (Mt), с подставленными в такие формулы значениями и итоговые (вычисленные) значения Mt, м | Описание закрепления точки |
|---|---|---|---|---|---|---|---|
| | содержатся в Едином государственном реестре недвижимости | | определены в результате выполнения комплексных кадастровых работ | | | | |
| | X | Y | X | Y | | | |

| 1 | 2 | 3 | 4 | 5 | 6 | 7 | 8 |
|---|---|---|---|---|---|---|---|
| н28240 У | 350 356,98 | 1 303 250,51 | 350 356,98 | 1 303 250,51 | Метод спутниковых геодезических измерений (определений) | √(0,08^2 + 0,06^2) = 0,10 | — |
| н28239 У | 350 369,48 | 1 303 267,88 | 350 369,48 | 1 303 267,88 | | | |
| н28238 У | 350 351,35 | 1 303 282,45 | 350 351,35 | 1 303 282,45 | | | |
| н28237 У | 350 345,97 | 1 303 287,22 | 350 345,97 | 1 303 287,22 | | | |
| н28255 У | 350 331,07 | 1 303 269,34 | 350 331,07 | 1 303 269,34 | | | |
| н28256 У | 350 347,79 | 1 303 256,34 | 350 347,79 | 1 303 256,34 | | | |
| н28257 У | 350 348,76 | 1 303 257,07 | 350 348,76 | 1 303 257,07 | | | |
| н28240 У | 350 356,98 | 1 303 250,51 | 350 356,98 | 1 303 250,51 | | | |

**2. Сведения о частях границ уточняемого земельного участка с кадастровым номером** 68:30:0001071:48 :

| Обозначение части границ | | Горизонтальное проложение (S), м | Описание прохождения части границ | Сведения о согласовании местоположения границ (согласовано/спорное) |
|---|---|---|---|---|
| от т. | до т. | | | |
| 1 | 2 | 3 | 4 | 5 |
| н28240У | н28239У | 21,40 | — | согласовано |
| н28239У | н28238У | 23,26 | | |
| н28238У | н28237У | 7,19 | | |
| н28237У | н28255У | 23,27 | | |
| н28255У | н28256У | 21,18 | | |
| н28256У | н28257У | 1,21 | | |
| н28257У | н28240У | 10,52 | | |

**3. Сведения о характеристиках уточняемого земельного участка с кадастровым номером** 68:30:0001071:48 :

| № п/п | Наименование характеристики земельного участка | Значение характеристики |
|---|---|---|
| 1 | 2 | 3 |

| 1 | 2 | 3 |
|---|---|---|
| 1. | Адрес земельного участка | — |
| 1.1. | Сведения о местоположении земельного участка (при отсутствии адреса) в структурированном в соответствии с федеральной информационной адресной системой виде | — |
| 1.2. | Дополнительные сведения о местоположении земельного участка | — |
| 2. | Площадь земельного участка ± величина погрешности определения (вычисления) площади (Р ± ΔР), м² | 698 ± 9,00 |
| 3. | Формула, примененная для вычисления предельной погрешности определения площади земельного участка, с подставленными значениями и итоговые (вычисленные) значения | 3,5*0,10*√(698) = 9 |
| 4. | Площадь земельного участка согласно сведениям Единого государственного реестра недвижимости (Ркад), м² | 600,00 |
| 5. | Оценка расхождения Р и Ркад (Р - Ркад), м² | 98 |
| 6. | Предельный минимальный и максимальный размеры земельного участка (Рмин и Рмакс), м² | Рмин = 200<br>Рмакс = 5 000 |
| 7. | Вид (виды) разрешенного использования | — |
| 7.1. | Дополнительные сведения об использовании земельного участка | — |
| 8. | Кадастровый или иной государственный учетный номер (инвентарный) здания, сооружения, объекта незавершенного строительства, расположенного на земельном участке | 68:30:0001071:113 |
| 9. | Сведения о земельных участках (землях общего пользования, территории общего пользования), посредством которых обеспечивается доступ | Земли общего пользования |
| 10. | Иные сведения | Ипотека. Обременение возникает на основании: Договор купли-продажи |
| **4. Пояснения к сведениям об уточняемом земельном участке с кадастровым номером** 68:30:0001071:48 : | | |
| 1. | — | |

**1. Сведения о характерных точках границ уточняемого земельного участка с кадастровым номером** 68:30:0001071:52 :

Система координат МСК-68, зона 1 Зона № 1

| Обозначение характерных точек границ | Координаты, м | | | | Метод определения координат | Формулы, примененные для расчета средней квадратической погрешности определения координат характерных точек границ (Mt), с подставленными в такие формулы значениями и итоговые (вычисленные) значения Mt, м | Описание закрепления точки |
|---|---|---|---|---|---|---|---|
| | содержатся в Едином государственном реестре недвижимости | | определены в результате выполнения комплексных кадастровых работ | | | | |
| | X | Y | X | Y | | | |
| 1 | 2 | 3 | 4 | 5 | 6 | 7 | 8 |
| н28205 У | 350 443,01 | 1 303 221,96 | 350 443,01 | 1 303 221,96 | Метод спутниковых геодезических измерений (определений) | √(0,08^2 + 0,06^2) = 0,10 | — |
| н28206 У | 350 432,47 | 1 303 212,94 | 350 432,47 | 1 303 212,94 | | | |
| н28207 У | 350 437,38 | 1 303 206,95 | 350 437,38 | 1 303 206,95 | | | |
| н28208 У | 350 447,98 | 1 303 215,94 | 350 447,98 | 1 303 215,94 | | | |
| н28205 У | 350 443,01 | 1 303 221,96 | 350 443,01 | 1 303 221,96 | | | |

**2. Сведения о частях границ уточняемого земельного участка с кадастровым номером** 68:30:0001071:52 :

| Обозначение части границ | | Горизонтальное проложение (S), м | Описание прохождения части границ | Сведения о согласовании местоположения границ (согласовано/спорное) |
|---|---|---|---|---|
| от т. | до т. | | | |
| 1 | 2 | 3 | 4 | 5 |
| н28205У | н28206У | 13,87 | — | согласовано |
| н28206У | н28207У | 7,75 | | |
| н28207У | н28208У | 13,90 | | |
| н28208У | н28205У | 7,81 | | |

**3. Сведения о характеристиках уточняемого земельного участка с кадастровым номером** 68:30:0001071:52 :

| № п/п | Наименование характеристики земельного участка | Значение характеристики |
|---|---|---|
| 1 | 2 | 3 |

| 1 | 2 | 3 |
|---|---|---|
| 1. | Адрес земельного участка | — |
| 1.1. | Сведения о местоположении земельного участка (при отсутствии адреса) в структурированном в соответствии с федеральной информационной адресной системой виде | — |
| 1.2. | Дополнительные сведения о местоположении земельного участка | — |
| 2. | Площадь земельного участка ± величина погрешности определения (вычисления) площади (Р ± ΔР), м² | 108 ± 4,00 |
| 3. | Формула, примененная для вычисления предельной погрешности определения площади земельного участка, с подставленными значениями и итоговые (вычисленные) значения | 3,5*0,10*√(108) = 4 |
| 4. | Площадь земельного участка согласно сведениям Единого государственного реестра недвижимости (Ркад), м² | 108,00 |
| 5. | Оценка расхождения Р и Ркад (Р - Ркад), м² | 0 |
| 6. | Предельный минимальный и максимальный размеры земельного участка (Рмин и Рмакс), м² | Рмин = 200<br>Рмакс = 5 000 |
| 7. | Вид (виды) разрешенного использования | — |
| 7.1. | Дополнительные сведения об использовании земельного участка | — |
| 8. | Кадастровый или иной государственный учетный номер (инвентарный) здания, сооружения, объекта незавершенного строительства, расположенного на земельном участке | — |
| 9. | Сведения о земельных участках (землях общего пользования, территории общего пользования), посредством которых обеспечивается доступ | Земли общего пользования |
| 10. | Иные сведения | — |
| **4. Пояснения к сведениям об уточняемом земельном участке с кадастровым номером** 68:30:0001071:52 : | | |
| 1. | — | |

**1. Сведения о характерных точках границ уточняемого земельного участка с кадастровым номером** 68:30:0001071:53 :

Система координат МСК-68, зона 1 Зона № 1

| Обозначение характерных точек границ | Координаты, м | | | | Метод определения координат | Формулы, примененные для расчета средней квадратической погрешности определения координат характерных точек границ (Mt), с подставленными в такие формулы значениями и итоговые (вычисленные) значения Mt, м | Описание закрепления точки |
|---|---|---|---|---|---|---|---|
| | содержатся в Едином государственном реестре недвижимости | | определены в результате выполнения комплексных кадастровых работ | | | | |
| | X | Y | X | Y | | | |
| 1 | 2 | 3 | 4 | 5 | 6 | 7 | 8 |
| н28190 У | 350 429,65 | 1 303 271,72 | 350 429,65 | 1 303 271,72 | Метод спутниковых геодезических измерений (определений) | √(0,08^2 + 0,06^2) = 0,10 | — |
| н28191 У | 350 399,88 | 1 303 307,88 | 350 399,88 | 1 303 307,88 | | | |
| н28192 У | 350 399,66 | 1 303 313,06 | 350 399,66 | 1 303 313,06 | | | |
| н28193 У | 350 392,42 | 1 303 321,82 | 350 392,42 | 1 303 321,82 | | | |
| н28194 У | 350 389,50 | 1 303 319,29 | 350 389,50 | 1 303 319,29 | | | |
| н28195 У | 350 387,50 | 1 303 321,76 | 350 387,50 | 1 303 321,76 | | | |
| н28196 У | 350 380,86 | 1 303 328,86 | 350 380,86 | 1 303 328,86 | | | |
| н28197 У | 350 366,07 | 1 303 311,30 | 350 366,07 | 1 303 311,30 | | | |
| н28198 У | 350 381,35 | 1 303 296,22 | 350 381,35 | 1 303 296,22 | | | |
| н28199 У | 350 388,60 | 1 303 286,88 | 350 388,60 | 1 303 286,88 | | | |
| н28200 У | 350 393,91 | 1 303 280,27 | 350 393,91 | 1 303 280,27 | | | |
| н28201 У | 350 396,45 | 1 303 277,06 | 350 396,45 | 1 303 277,06 | | | |

| 1 | 2 | 3 | 4 | 5 | 6 | 7 | 8 |
|---|---|---|---|---|---|---|---|
| н28202 У | 350 411,48 | 1 303 258,09 | 350 411,48 | 1 303 258,09 | Метод спутниковых геодезических измерений (определений) | √(0,08^2 + 0,06^2) = 0,10 | — |
| н28203 У | 350 416,07 | 1 303 252,53 | 350 416,07 | 1 303 252,53 | | | |
| н28204 У | 350 433,15 | 1 303 267,81 | 350 433,15 | 1 303 267,81 | | | |
| н28190 У | 350 429,65 | 1 303 271,72 | 350 429,65 | 1 303 271,72 | | | |

**2. Сведения о частях границ уточняемого земельного участка с кадастровым номером** 68:30:0001071:53 :

| Обозначение части границ | | Горизонтальное проложение (S), м | Описание прохождения части границ | Сведения о согласовании местоположения границ (согласовано/спорное) |
|---|---|---|---|---|
| от т. | до т. | | | |
| 1 | 2 | 3 | 4 | 5 |
| н28190У | н28191У | 46,84 | — | согласовано |
| н28191У | н28192У | 5,18 | | |
| н28192У | н28193У | 11,36 | | |
| н28193У | н28194У | 3,86 | | |
| н28194У | н28195У | 3,18 | | |
| н28195У | н28196У | 9,72 | | |
| н28196У | н28197У | 22,96 | | |
| н28197У | н28198У | 21,47 | | |
| н28198У | н28199У | 11,82 | | |
| н28199У | н28200У | 8,48 | | |
| н28200У | н28201У | 4,09 | | |
| н28201У | н28202У | 24,20 | | |
| н28202У | н28203У | 7,21 | | |
| н28203У | н28204У | 22,92 | | |
| н28204У | н28190У | 5,25 | | |

**3. Сведения о характеристиках уточняемого земельного участка с кадастровым номером** 68:30:0001071:53 :

| № п/п | Наименование характеристики земельного участка | Значение характеристики |
|---|---|---|
| 1 | 2 | 3 |

| 1 | 2 | 3 |
|---|---|---|
| 1. | Адрес земельного участка | — |
| 1.1. | Сведения о местоположении земельного участка (при отсутствии адреса) в структурированном в соответствии с федеральной информационной адресной системой виде | — |
| 1.2. | Дополнительные сведения о местоположении земельного участка | — |
| 2. | Площадь земельного участка ± величина погрешности определения (вычисления) площади (Р ± ΔР), м² | 1 803 ± 15,00 |
| 3. | Формула, примененная для вычисления предельной погрешности определения площади земельного участка, с подставленными значениями и итоговые (вычисленные) значения | 3,5*0,10*√(1 803) = 15 |
| 4. | Площадь земельного участка согласно сведениям Единого государственного реестра недвижимости (Ркад), м² | 1 803,00 |
| 5. | Оценка расхождения Р и Ркад (Р - Ркад), м² | 0 |
| 6. | Предельный минимальный и максимальный размеры земельного участка (Рмин и Рмакс), м² | Рмин = 200<br>Рмакс = 5 000 |
| 7. | Вид (виды) разрешенного использования | — |
| 7.1. | Дополнительные сведения об использовании земельного участка | — |
| 8. | Кадастровый или иной государственный учетный номер (инвентарный) здания, сооружения, объекта незавершенного строительства, расположенного на земельном участке | 68:30:0001071:119 |
| 9. | Сведения о земельных участках (землях общего пользования, территории общего пользования), посредством которых обеспечивается доступ | Земли общего пользования |
| 10. | Иные сведения | — |
| **4. Пояснения к сведениям об уточняемом земельном участке с кадастровым номером** 68:30:0001071:53 : | | |
| 1. | — | |

**Сведения об уточняемых земельных участках, необходимые для исправления реестровых ошибок в сведениях о местоположении их границ**

**1. Сведения о характерных точках границ уточняемого земельного участка с кадастровым номером** 68:30:0001071:1 :

Система координат МСК-68, зона 1 Зона № 1

| Обозначение характерных точек границ | Координаты, м | | | | Метод определения координат | Формулы, примененные для расчета средней квадратической погрешности определения координат характерных точек границ (Mt), с подставленными в такие формулы значениями и итоговые (вычисленные) значения Mt, м | Описание закрепления точки |
|---|---|---|---|---|---|---|---|
| | содержатся в Едином государственном реестре недвижимости | | определены в результате выполнения комплексных кадастровых работ | | | | |
| | X | Y | X | Y | | | |
| 1 | 2 | 3 | 4 | 5 | 6 | 7 | 8 |
| 30957 | 116,93 | 76,94 | — | — | Метод спутниковых геодезических измерений (определений) | 0,10 | — |
| 30958 | 104,53 | 102,51 | — | — | | | |
| 30959 | 106,98 | 105,47 | — | — | | | |
| 26249 | 91,19 | 145,37 | — | — | | | |
| 30960 | 74,51 | 137,80 | — | — | | | |
| 30961 | 95,11 | 87,18 | — | — | | | |
| 30962 | 102,47 | 74,92 | — | — | | | |
| 30963 | 104,98 | 73,61 | — | — | | | |
| н30964 У | — | — | 350 654,78 | 1 303 089,03 | | √(0,08^2 + 0,06^2) = 0,10 | |
| н30965 У | — | — | 350 638,76 | 1 303 112,50 | | | |
| н30966 У | — | — | 350 640,89 | 1 303 115,61 | | | |

| 1 | 2 | 3 | 4 | 5 | 6 | 7 | 8 |
|---|---|---|---|---|---|---|---|
| н26256 У | — | — | 350 623,79 | 1 303 146,09 | Метод спутниковых геодезических измерений (определений) | √(0,08^2 + 0,06^2) = 0,10 | — |
| н30967 У | — | — | 350 603,94 | 1 303 140,64 | | | |
| н30968 У | — | — | 350 620,67 | 1 303 112,30 | | | |
| н30969 У | — | — | 350 624,52 | 1 303 105,85 | | | |
| н30970 У | — | — | 350 627,86 | 1 303 099,88 | | | |
| н30971 У | — | — | 350 634,92 | 1 303 090,05 | | | |
| н30972 У | — | — | 350 639,42 | 1 303 085,21 | | | |
| н30973 У | — | — | 350 644,08 | 1 303 082,79 | | | |
| 30957 | 116,93 | 76,94 | — | — | | 0,10 | |

**2. Сведения о частях границ уточняемого земельного участка с кадастровым номером** 68:30:0001071:1 :

| Обозначение части границ | | Горизонтальное проложение (S), м | Описание прохождения части границ | Сведения о согласовании местоположения границ (согласовано/спорное) |
|---|---|---|---|---|
| от т. | до т. | | | |
| 1 | 2 | 3 | 4 | 5 |
| н30964У | н30965У | 28,42 | — | согласовано |
| н30965У | н30966У | 3,77 | | |
| н30966У | н26256У | 34,95 | | |
| н26256У | н30967У | 20,58 | | |
| н30967У | н30968У | 32,91 | | |
| н30968У | н30969У | 7,51 | | |
| н30969У | н30970У | 6,84 | | |
| н30970У | н30971У | 12,10 | | |
| н30971У | н30972У | 6,61 | | |
| н30972У | н30973У | 5,25 | | |
| н30973У | н30964У | 12,39 | | |

| **3. Сведения о характеристиках уточняемого земельного участка с кадастровым номером** | | 68:30:0001071:1 : |
|---|---|---|
| № п/п | Наименование характеристики | Значение характеристики |
| 1 | 2 | 3 |
| 1. | Адрес земельного участка | — |
| 1.1. | Сведения о местоположении земельного участка (при отсутствии адреса) в структурированном в соответствии с федеральной информационной адресной системой виде | — |
| 1.2. | Дополнительные сведения о местоположении земельного участка | — |
| 2. | Площадь земельного участка ± величина погрешности определения (вычисления) площади (Р ± ΔР), м² | 1 200 ± 12,00 |
| 3. | Формула, примененная для вычисления предельной погрешности определения площади земельного участка, с подставленными значениями и итоговые (вычисленные) значения | 3,5*0,10*√(1 200) = 12 |
| 4. | Площадь земельного участка согласно сведениям Единого государственного реестра недвижимости (Ркад), м² | 1 200,00 |
| 5. | Оценка расхождения Р и Ркад (Р - Ркад), м² | 0 |
| 6. | Предельный минимальный и максимальный размеры земельного участка (Рмин и Рмакс), м² | Рмин = 200<br>Рмакс = 5 000 |
| 7. | Кадастровый или иной государственный учетный номер (инвентарный) здания, сооружения, объекта незавершенного строительства, расположенного на земельном участке | 68:30:0001071:79 |
| 8. | Вид (виды) разрешенного использования | — |
| 8.1. | Дополнительные сведения об использовании земельного участка | — |
| 9. | Сведения о земельных участках (землях общего пользования, территории общего пользования), посредством которых обеспечивается доступ | Земли общего пользования |
| 10. | Иные сведения | На местности границы данного земельных участков существуют более 15 лет, его границы в ходе проведения ККР установлены по фактическому пользованию без захвата земель общего пользования, с учетом привязки к смежным земельным участкам, границы которых ранее были установлены в системе координат МСК-68 |
| **4. Пояснения к сведениям об уточняемом земельном участке с кадастровым номером** | | 68:30:0001071:1 : |
| 1. | — | |

**1. Сведения о характерных точках границ уточняемого земельного участка с кадастровым номером** 68:30:0001071:2 :

Система координат МСК-68, зона 1 Зона № 1

| Обозначение характерных точек границ | Координаты, м | | | | Метод определения координат | Формулы, примененные для расчета средней квадратической погрешности определения координат характерных точек границ (Mt), с подставленными в такие формулы значениями и итоговые (вычисленные) значения Mt, м | Описание закрепления точки |
|---|---|---|---|---|---|---|---|
| | содержатся в Едином государственном реестре недвижимости | | определены в результате выполнения комплексных кадастровых работ | | | | |
| | X | Y | X | Y | | | |
| 1 | 2 | 3 | 4 | 5 | 6 | 7 | 8 |
| 34451 | 83,49 | 85,51 | — | — | Метод спутниковых геодезических измерений (определений) | 0,10 | — |
| 34452 | 61,91 | 71,44 | — | — | | | |
| 34453 | 74,63 | 52,21 | — | — | | | |
| 34454 | 78,74 | 54,68 | — | — | | | |
| 34455 | 90,29 | 61,63 | — | — | | | |
| 34456 | 100,98 | 68,06 | — | — | | | |
| 34457 | 116,04 | 76,50 | — | — | | | |
| 34458 | 105,27 | 99,74 | — | — | | | |
| н34459 У | — | — | 350 670,21 | 1 303 002,69 | | √(0,08^2 + 0,06^2) = 0,10 | |
| н34460 У | — | — | 350 645,49 | 1 302 984,89 | | | |
| н34461 У | — | — | 350 664,68 | 1 302 965,50 | | | |
| н34462 У | — | — | 350 679,98 | 1 302 978,54 | | | |

| 1 | 2 | 3 | 4 | 5 | 6 | 7 | 8 |
|---|---|---|---|---|---|---|---|
| н34463 У | — | — | 350 689,44 | 1 302 986,67 | Метод спутниковых геодезических измерений (определений) | √(0,08^2 + 0,06^2) = 0,10 | — |
| н34464 У | — | — | 350 702,79 | 1 302 997,39 | | | |
| н34465 У | — | — | 350 688,72 | 1 303 017,86 | | | |
| 34451 | 83,49 | 85,51 | — | — | | 0,10 | |

**2. Сведения о частях границ уточняемого земельного участка с кадастровым номером** 68:30:0001071:2 :

| Обозначение части границ | | Горизонтальное проложение (S), м | Описание прохождения части границ | Сведения о согласовании местоположения границ (согласовано/спорное) |
|---|---|---|---|---|
| от т. | до т. | | | |
| 1 | 2 | 3 | 4 | 5 |
| н34459У | н34460У | 30,46 | — | согласовано |
| н34460У | н34461У | 27,28 | | |
| н34461У | н34462У | 20,10 | | |
| н34462У | н34463У | 12,47 | | |
| н34463У | н34464У | 17,12 | | |
| н34464У | н34465У | 24,84 | | |
| н34465У | н34459У | 23,93 | | |

**3. Сведения о характеристиках уточняемого земельного участка с кадастровым номером** 68:30:0001071:2 :

| № п/п | Наименование характеристики | Значение характеристики |
|---|---|---|
| 1 | 2 | 3 |
| 1. | Адрес земельного участка | — |
| 1.1. | Сведения о местоположении земельного участка (при отсутствии адреса) в структурированном в соответствии с федеральной информационной адресной системой виде | — |
| 1.2. | Дополнительные сведения о местоположении земельного участка | — |
| 2. | Площадь земельного участка ± величина погрешности определения (вычисления) площади (Р ± ΔР), м² | 1 319 ± 13,00 |
| 3. | Формула, примененная для вычисления предельной погрешности определения площади земельного участка, с подставленными значениями и итоговые (вычисленные) значения | 3,5*0,10*√(1 319) = 13 |

| 1 | 2 | 3 |
|---|---|---|
| 4. | Площадь земельного участка согласно сведениям Единого государственного реестра недвижимости (Ркад), м² | 1 200,00 |
| 5. | Оценка расхождения Р и Ркад (Р - Ркад), м² | 119 |
| 6. | Предельный минимальный и максимальный размеры земельного участка (Рмин и Рмакс), м² | Рмин = 200<br>Рмакс = 5 000 |
| 7. | Кадастровый или иной государственный учетный номер (инвентарный) здания, сооружения, объекта незавершенного строительства, расположенного на земельном участке | 68:30:0001060:65 |
| 8. | Вид (виды) разрешенного использования | — |
| 8.1. | Дополнительные сведения об использовании земельного участка | — |
| 9. | Сведения о земельных участках (землях общего пользования, территории общего пользования), посредством которых обеспечивается доступ | Земли общего пользования |
| 10. | Иные сведения | На местности границы данного земельных участков существуют более 15 лет, его границы в ходе проведения ККР установлены по фактическому пользованию без захвата земель общего пользования, с учетом привязки к смежным земельным участкам, границы которых ранее были установлены в системе координат МСК-68 |

**4. Пояснения к сведениям об уточняемом земельном участке с кадастровым номером** 68:30:0001071:2 :

| 1. | — |
|---|---|

**1. Сведения о характерных точках границ уточняемого земельного участка с кадастровым номером** 68:30:0001071:3 :

Система координат МСК-68, зона 1 Зона № 1

| Обозначение характерных точек границ | Координаты, м | | | | Метод определения координат | Формулы, примененные для расчета средней квадратической погрешности определения координат характерных точек границ (Mt), с подставленными в такие формулы значениями и итоговые (вычисленные) значения Mt, м | Описание закрепления точки |
|---|---|---|---|---|---|---|---|
| | содержатся в Едином государственном реестре недвижимости | | определены в результате выполнения комплексных кадастровых работ | | | | |
| | X | Y | X | Y | | | |
| 1 | 2 | 3 | 4 | 5 | 6 | 7 | 8 |
| 34882 | 74,41 | 107,17 | — | — | Метод спутниковых геодезических измерений (определений) | 0,10 | — |
| 34916 | 59,36 | 97,39 | — | — | | | |

| 1 | 2 | 3 | 4 | 5 | 6 | 7 | 8 |
|---|---|---|---|---|---|---|---|
| 34917 | 52,66 | 107,70 | — | — | Метод спутниковых геодезических измерений (определений) | 0,10 | — |
| 34918 | 25,92 | 73,01 | — | — | | | |
| 34919 | 71,46 | 50,30 | — | — | | | |
| 34453 | 74,63 | 52,21 | — | — | | | |
| 34452 | 61,91 | 71,44 | — | — | | | |
| 34451 | 83,49 | 85,51 | — | — | | | |
| н34920 У | — | — | 350 651,80 | 1 303 020,34 | | √(0,08^2 + 0,06^2) = 0,10 | |
| н34921 У | — | — | 350 641,30 | 1 303 010,67 | | | |
| н30954 У | — | — | 350 631,76 | 1 303 018,60 | | | |
| н30953 У | — | — | 350 605,84 | 1 302 978,44 | | | |
| н34461 У | — | — | 350 664,68 | 1 302 965,50 | | | |
| н34460 У | — | — | 350 645,49 | 1 302 984,89 | | | |
| н34459 У | — | — | 350 670,21 | 1 303 002,69 | | | |
| 34882 | 74,41 | 107,17 | — | — | | 0,10 | |

**2. Сведения о частях границ уточняемого земельного участка с кадастровым номером** 68:30:0001071:3 :

| Обозначение части границ | | Горизонтальное проложение (S), м | Описание прохождения части границ | Сведения о согласовании местоположения границ (согласовано/спорное) |
|---|---|---|---|---|
| от т. | до т. | | | |
| 1 | 2 | 3 | 4 | 5 |
| н34920У | н34921У | 14,27 | — | согласовано |
| н34921У | н30954У | 12,41 | | |
| н30954У | н30953У | 47,80 | | |

| 1 | 2 | 3 | 4 | 5 |
|---|---|---|---|---|
| н30953У | н34461У | 60,25 | — | согласовано |
| н34461У | н34460У | 27,28 | | |
| н34460У | н34459У | 30,46 | | |
| н34459У | н34920У | 25,50 | | |

**3. Сведения о характеристиках уточняемого земельного участка с кадастровым номером** 68:30:0001071:3 :

| № п/п | Наименование характеристики | Значение характеристики |
|---|---|---|
| 1 | 2 | 3 |
| 1. | Адрес земельного участка | — |
| 1.1. | Сведения о местоположении земельного участка (при отсутствии адреса) в структурированном в соответствии с федеральной информационной адресной системой виде | — |
| 1.2. | Дополнительные сведения о местоположении земельного участка | — |
| 2. | Площадь земельного участка ± величина погрешности определения (вычисления) площади (Р ± ΔР), м² | 1 803 ± 15,00 |
| 3. | Формула, примененная для вычисления предельной погрешности определения площади земельного участка, с подставленными значениями и итоговые (вычисленные) значения | 3,5*0,10*√(1 803) = 15 |
| 4. | Площадь земельного участка согласно сведениям Единого государственного реестра недвижимости (Ркад), м² | 1 640,00 |
| 5. | Оценка расхождения Р и Ркад (Р - Ркад), м² | 163 |
| 6. | Предельный минимальный и максимальный размеры земельного участка (Рмин и Рмакс), м² | Рмин = 200<br>Рмакс = 5 000 |
| 7. | Кадастровый или иной государственный учетный номер (инвентарный) здания, сооружения, объекта незавершенного строительства, расположенного на земельном участке | — |
| 8. | Вид (виды) разрешенного использования | — |
| 8.1. | Дополнительные сведения об использовании земельного участка | — |
| 9. | Сведения о земельных участках (землях общего пользования, территории общего пользования), посредством которых обеспечивается доступ | Земли общего пользования |

| 1 | 2 | 3 |
|---|---|---|
| 10. | Иные сведения | На местности границы данного земельных участков существуют более 15 лет, его границы в ходе проведения ККР установлены по фактическому пользованию без захвата земель общего пользования, с учетом привязки к смежным земельным участкам, границы которых ранее были установлены в системе координат МСК-68 |

**4. Пояснения к сведениям об уточняемом земельном участке с кадастровым номером** 68:30:0001071:3 :

| 1. | — |
|---|---|

**1. Сведения о характерных точках границ уточняемого земельного участка с кадастровым номером** 68:30:0001071:4 :

Система координат МСК-68, зона 1 Зона № 1

| Обозначение характерных точек границ | Координаты, м | | | | Метод определения координат | Формулы, примененные для расчета средней квадратической погрешности определения координат характерных точек границ (Mt), с подставленными в такие формулы значениями и итоговые (вычисленные) значения Mt, м | Описание закрепления точки |
|---|---|---|---|---|---|---|---|
| | содержатся в Едином государственном реестре недвижимости | | определены в результате выполнения комплексных кадастровых работ | | | | |
| | X | Y | X | Y | | | |
| 1 | 2 | 3 | 4 | 5 | 6 | 7 | 8 |
| 34458 | 105,27 | 99,74 | — | — | Метод спутниковых геодезических измерений (определений) | 0,10 | — |
| 34881 | 96,21 | 121,34 | — | — | | | |
| 34882 | 74,41 | 107,17 | — | — | | | |
| 34451 | 83,49 | 85,51 | — | — | | | |
| н34459 У | — | — | 350 670,21 | 1 303 002,69 | | √(0,08^2 + 0,06^2) = 0,10 | |
| н34465 У | — | — | 350 688,72 | 1 303 017,86 | | | |
| н34883 У | — | — | 350 672,95 | 1 303 041,19 | | | |
| н34884 У | — | — | 350 656,48 | 1 303 024,96 | | | |

| 1 | 2 | 3 | 4 | 5 | 6 | 7 | 8 |
|---|---|---|---|---|---|---|---|
| н34885 У | — | — | 350 654,83 | 1 303 023,33 | Метод спутниковых геодезических измерений (определений) | √(0,08^2 + 0,06^2) = 0,10 | — |
| 34458 | 105,27 | 99,74 | — | — | | 0,10 | |

**2. Сведения о частях границ уточняемого земельного участка с кадастровым номером** 68:30:0001071:4 :

| Обозначение части границ | | Горизонтальное проложение (S), м | Описание прохождения части границ | Сведения о согласовании местоположения границ (согласовано/спорное) |
|---|---|---|---|---|
| от т. | до т. | | | |
| 1 | 2 | 3 | 4 | 5 |
| н34459У | н34465У | 23,93 | — | согласовано |
| н34465У | н34883У | 28,16 | | |
| н34883У | н34884У | 23,12 | | |
| н34884У | н34885У | 2,32 | | |
| н34885У | н34459У | 25,74 | | |

**3. Сведения о характеристиках уточняемого земельного участка с кадастровым номером** 68:30:0001071:4 :

| № п/п | Наименование характеристики | Значение характеристики |
|---|---|---|
| 1 | 2 | 3 |
| 1. | Адрес земельного участка | — |
| 1.1. | Сведения о местоположении земельного участка (при отсутствии адреса) в структурированном в соответствии с федеральной информационной адресной системой виде | — |
| 1.2. | Дополнительные сведения о местоположении земельного участка | — |
| 2. | Площадь земельного участка ± величина погрешности определения (вычисления) площади (Р ± ΔР), м² | 660 ± 9,00 |
| 3. | Формула, примененная для вычисления предельной погрешности определения площади земельного участка, с подставленными значениями и итоговые (вычисленные) значения | 3,5*0,10*√(660) = 9 |
| 4. | Площадь земельного участка согласно сведениям Единого государственного реестра недвижимости (Ркад), м² | 600,00 |
| 5. | Оценка расхождения Р и Ркад (Р - Ркад), м² | 60 |
| 6. | Предельный минимальный и максимальный размеры земельного участка (Рмин и Рмакс), м² | Рмин = 200<br>Рмакс = 5 000 |

| 1 | 2 | 3 |
|---|---|---|
| 7. | Кадастровый или иной государственный учетный номер (инвентарный) здания, сооружения, объекта незавершенного строительства, расположенного на земельном участке | 68:30:0001060:66 |
| 8. | Вид (виды) разрешенного использования | — |
| 8.1. | Дополнительные сведения об использовании земельного участка | — |
| 9. | Сведения о земельных участках (землях общего пользования, территории общего пользования), посредством которых обеспечивается доступ | Земли общего пользования |
| 10. | Иные сведения | На местности границы данного земельных участков существуют более 15 лет, его границы в ходе проведения ККР установлены по фактическому пользованию без захвата земель общего пользования, с учетом привязки к смежным земельным участкам, границы которых ранее были установлены в системе координат МСК-68 |

**4. Пояснения к сведениям об уточняемом земельном участке с кадастровым номером** 68:30:0001071:4 :

| 1. | — |
|---|---|

**1. Сведения о характерных точках границ уточняемого земельного участка с кадастровым номером** 68:30:0001071:5 :

Система координат МСК-68, зона 1 Зона № 1

| Обозначение характерных точек границ | Координаты, м | | | | Метод определения координат | Формулы, примененные для расчета средней квадратической погрешности определения координат характерных точек границ (Mt), с подставленными в такие формулы значениями и итоговые (вычисленные) значения Mt, м | Описание закрепления точки |
|---|---|---|---|---|---|---|---|
| | содержатся в Едином государственном реестре недвижимости | | определены в результате выполнения комплексных кадастровых работ | | | | |
| | X | Y | X | Y | | | |
| 1 | 2 | 3 | 4 | 5 | 6 | 7 | 8 |
| 28246 | 112,88 | 82,65 | — | — | Метод спутниковых геодезических измерений (определений) | 0,10 | — |
| 28247 | 109,63 | 90,87 | — | — | | | |
| 28248 | 102,81 | 108,14 | — | — | | | |
| 28249 | 86,03 | 98,86 | — | — | | | |

| 1 | 2 | 3 | 4 | 5 | 6 | 7 | 8 |
|---|---|---|---|---|---|---|---|
| 26267 | 62,05 | 85,28 | — | — | Метод спутниковых геодезических измерений (определений) | 0,10 | — |
| 26271 | 73,94 | 62,52 | — | — | | | |
| н28250 У | — | — | 350 623,42 | 1 303 237,73 | | √(0,08^2 + 0,06^2) = 0,10 | |
| н28251 У | — | — | 350 647,54 | 1 303 252,56 | | | |
| н28252 У | — | — | 350 655,84 | 1 303 257,52 | | | |
| н28253 У | — | — | 350 640,82 | 1 303 279,96 | | | |
| н28254 У | — | — | 350 619,55 | 1 303 265,40 | | | |
| н26272 У | — | — | 350 602,22 | 1 303 252,57 | | | |
| н26276 У | — | — | 350 616,67 | 1 303 232,83 | | | |
| 28246 | 112,88 | 82,65 | — | — | | 0,10 | |

**2. Сведения о частях границ уточняемого земельного участка с кадастровым номером** 68:30:0001071:5 :

| Обозначение части границ | | Горизонтальное проложение (S), м | Описание прохождения части границ | Сведения о согласовании местоположения границ (согласовано/спорное) |
|---|---|---|---|---|
| от т. | до т. | | | |
| 1 | 2 | 3 | 4 | 5 |
| н28250У | н28251У | 28,31 | — | согласовано |
| н28251У | н28252У | 9,67 | | |
| н28252У | н28253У | 27,00 | | |
| н28253У | н28254У | 25,78 | | |
| н28254У | н26272У | 21,56 | | |
| н26272У | н26276У | 24,46 | | |
| н26276У | н28250У | 8,34 | | |

**3. Сведения о характеристиках уточняемого земельного участка с кадастровым номером** 68:30:0001071:5 :

| № п/п | Наименование характеристики | Значение характеристики |
|---|---|---|
| 1 | 2 | 3 |

| 1 | 2 | 3 |
|---|---|---|
| 1. | Адрес земельного участка | — |
| 1.1. | Сведения о местоположении земельного участка (при отсутствии адреса) в структурированном в соответствии с федеральной информационной адресной системой виде | — |
| 1.2. | Дополнительные сведения о местоположении земельного участка | — |
| 2. | Площадь земельного участка ± величина погрешности определения (вычисления) площади (Р ± ΔР), м² | 1 200 ± 12,00 |
| 3. | Формула, примененная для вычисления предельной погрешности определения площади земельного участка, с подставленными значениями и итоговые (вычисленные) значения | 3,5*0,10*√(1 200) = 12 |
| 4. | Площадь земельного участка согласно сведениям Единого государственного реестра недвижимости (Ркад), м² | 1 200,00 |
| 5. | Оценка расхождения Р и Ркад (Р - Ркад), м² | 0 |
| 6. | Предельный минимальный и максимальный размеры земельного участка (Рмин и Рмакс), м² | Рмин = 200<br>Рмакс = 5 000 |
| 7. | Кадастровый или иной государственный учетный номер (инвентарный) здания, сооружения, объекта незавершенного строительства, расположенного на земельном участке | 68:30:0001071:72 |
| 8. | Вид (виды) разрешенного использования | — |
| 8.1. | Дополнительные сведения об использовании земельного участка | — |
| 9. | Сведения о земельных участках (землях общего пользования, территории общего пользования), посредством которых обеспечивается доступ | Земли общего пользования |
| 10. | Иные сведения | На местности границы данного земельных участков существуют более 15 лет, его границы в ходе проведения ККР установлены по фактическому пользованию без захвата земель общего пользования, с учетом привязки к смежным земельным участкам, границы которых ранее были установлены в системе координат МСК-68 |
| **4. Пояснения к сведениям об уточняемом земельном участке с кадастровым номером** | | 68:30:0001071:5 : |
| 1. | — | |

**1. Сведения о характерных точках границ уточняемого земельного участка с кадастровым номером** 68:30:0001071:6 :

Система координат МСК-68, зона 1 Зона № 1

| Обозначение характерных точек границ | Координаты, м | | | | Метод определения координат | Формулы, примененные для расчета средней квадратической погрешности определения координат характерных точек границ (Mt), с подставленными в такие формулы значениями и итоговые (вычисленные) значения Mt, м | Описание закрепления точки |
|---|---|---|---|---|---|---|---|
| | содержатся в Едином государственном реестре недвижимости | | определены в результате выполнения комплексных кадастровых работ | | | | |
| | X | Y | X | Y | | | |
| 1 | 2 | 3 | 4 | 5 | 6 | 7 | 8 |
| 26267 | 62,05 | 85,28 | — | — | Метод спутниковых геодезических измерений (определений) | 0,10 | — |
| 26268 | 57,87 | 82,94 | — | — | | | |
| 26269 | 36,74 | 71,12 | — | — | | | |
| 26270 | 48,81 | 49,54 | — | — | | | |
| 26271 | 73,94 | 62,52 | — | — | | | |
| н26272 У | — | — | 350 602,22 | 1 303 252,57 | | √(0,08^2 + 0,06^2) = 0,10 | |
| н26273 У | — | — | 350 596,12 | 1 303 247,87 | | | |
| н26274 У | — | — | 350 577,96 | 1 303 235,18 | | | |
| н26275 У | — | — | 350 594,16 | 1 303 215,54 | | | |
| н26276 У | — | — | 350 616,67 | 1 303 232,83 | | | |
| 26267 | 62,05 | 85,28 | — | — | | 0,10 | |

**2. Сведения о частях границ уточняемого земельного участка с кадастровым номером** 68:30:0001071:6 :

| Обозначение части границ | | Горизонтальное проложение (S), м | Описание прохождения части границ | Сведения о согласовании местоположения границ (согласовано/спорное) |
|---|---|---|---|---|
| от т. | до т. | | | |
| 1 | 2 | 3 | 4 | 5 |
| н26272У | н26273У | 7,70 | — | согласовано |
| н26273У | н26274У | 22,15 | | |
| н26274У | н26275У | 25,46 | | |
| н26275У | н26276У | 28,38 | | |
| н26276У | н26272У | 24,46 | | |

**3. Сведения о характеристиках уточняемого земельного участка с кадастровым номером** 68:30:0001071:6 :

| № п/п | Наименование характеристики | Значение характеристики |
|---|---|---|
| 1 | 2 | 3 |
| 1. | Адрес земельного участка | — |
| 1.1. | Сведения о местоположении земельного участка (при отсутствии адреса) в структурированном в соответствии с федеральной информационной адресной системой виде | — |
| 1.2. | Дополнительные сведения о местоположении земельного участка | — |
| 2. | Площадь земельного участка ± величина погрешности определения (вычисления) площади (Р ± ΔР), м² | 722 ± 9,00 |
| 3. | Формула, примененная для вычисления предельной погрешности определения площади земельного участка, с подставленными значениями и итоговые (вычисленные) значения | 3,5*0,10*√(722) = 9 |
| 4. | Площадь земельного участка согласно сведениям Единого государственного реестра недвижимости (Ркад), м² | 722,00 |
| 5. | Оценка расхождения Р и Ркад (Р - Ркад), м² | 0 |
| 6. | Предельный минимальный и максимальный размеры земельного участка (Рмин и Рмакс), м² | Рмин = 200<br>Рмакс = 5 000 |
| 7. | Кадастровый или иной государственный учетный номер (инвентарный) здания, сооружения, объекта незавершенного строительства, расположенного на земельном участке | — |
| 8. | Вид (виды) разрешенного использования | — |
| 8.1. | Дополнительные сведения об использовании земельного участка | — |

| 1 | 2 | 3 |
|---|---|---|
| 9. | Сведения о земельных участках (землях общего пользования, территории общего пользования), посредством которых обеспечивается доступ | Земли общего пользования |
| 10. | Иные сведения | На местности границы данного земельных участков существуют более 15 лет, его границы в ходе проведения ККР установлены по фактическому пользованию без захвата земель общего пользования, с учетом привязки к смежным земельным участкам, границы которых ранее были установлены в системе координат МСК-68 |

**4. Пояснения к сведениям об уточняемом земельном участке с кадастровым номером** 68:30:0001071:6 :

| 1. | — |
|---|---|

**1. Сведения о характерных точках границ уточняемого земельного участка с кадастровым номером** 68:30:0001071:8 :

Система координат МСК-68, зона 1 Зона № 1

| Обозначение характерных точек границ | Координаты, м | | | | Метод определения координат | Формулы, примененные для расчета средней квадратической погрешности определения координат характерных точек границ (Mt), с подставленными в такие формулы значениями и итоговые (вычисленные) значения Mt, м | Описание закрепления точки |
|---|---|---|---|---|---|---|---|
| | содержатся в Едином государственном реестре недвижимости | | определены в результате выполнения комплексных кадастровых работ | | | | |
| | X | Y | X | Y | | | |
| 1 | 2 | 3 | 4 | 5 | 6 | 7 | 8 |
| 51770 | 108,00 | 98,00 | — | — | Метод спутниковых геодезических измерений (определений) | 0,10 | — |
| 26200 | 105,73 | 103,46 | — | — | | | |
| 26201 | 100,63 | 115,04 | — | — | | | |
| 26202 | 63,16 | 98,19 | — | — | | | |
| 51764 | 70,93 | 80,91 | — | — | | | |
| 51772 | 95,56 | 92,24 | — | — | | | |
| 51771 | 101,93 | 95,23 | — | — | | | |

| 1 | 2 | 3 | 4 | 5 | 6 | 7 | 8 |
|---|---|---|---|---|---|---|---|
| н51778 У | — | — | 350 578,82 | 1 303 293,89 | Метод спутниковых геодезических измерений (определений) | √(0,08^2 + 0,06^2) = 0,10 | — |
| н51777 У | — | — | 350 581,84 | 1 303 296,04 | | | |
| н51776 У | — | — | 350 600,20 | 1 303 309,98 | | | |
| н51775 У | — | — | 350 605,53 | 1 303 313,72 | | | |
| н51774 У | — | — | 350 612,18 | 1 303 318,16 | | | |
| н26210 У | — | — | 350 601,67 | 1 303 333,64 | | | |
| н26211 У | — | — | 350 582,43 | 1 303 319,34 | | | |
| н26212 У | — | — | 350 575,02 | 1 303 314,12 | | | |
| н26213 У | — | — | 350 567,49 | 1 303 308,28 | | | |
| 51770 | 108,00 | 98,00 | — | — | | 0,10 | |

**2. Сведения о частях границ уточняемого земельного участка с кадастровым номером** 68:30:0001071:8 :

| Обозначение части границ | | Горизонтальное проложение (S), м | Описание прохождения части границ | Сведения о согласовании местоположения границ (согласовано/спорное) |
|---|---|---|---|---|
| от т. | до т. | | | |
| 1 | 2 | 3 | 4 | 5 |
| н51778У | н51777У | 3,71 | — | согласовано |
| н51777У | н51776У | 23,05 | | |
| н51776У | н51775У | 6,51 | | |
| н51775У | н51774У | 8,00 | | |
| н51774У | н26210У | 18,71 | | |
| н26210У | н26211У | 23,97 | | |
| н26211У | н26212У | 9,06 | | |
| н26212У | н26213У | 9,53 | | |
| н26213У | н51778У | 18,32 | | |

| **3. Сведения о характеристиках уточняемого земельного участка с кадастровым номером** | | 68:30:0001071:8 : |
|---|---|---|
| № п/п | Наименование характеристики | Значение характеристики |
| 1 | 2 | 3 |
| 1. | Адрес земельного участка | — |
| 1.1. | Сведения о местоположении земельного участка (при отсутствии адреса) в структурированном в соответствии с федеральной информационной адресной системой виде | — |
| 1.2. | Дополнительные сведения о местоположении земельного участка | — |
| 2. | Площадь земельного участка ± величина погрешности определения (вычисления) площади (Р ± ΔР), м² | 769 ± 10,00 |
| 3. | Формула, примененная для вычисления предельной погрешности определения площади земельного участка, с подставленными значениями и итоговые (вычисленные) значения | 3,5*0,10*√(769) = 10 |
| 4. | Площадь земельного участка согласно сведениям Единого государственного реестра недвижимости (Ркад), м² | 769,00 |
| 5. | Оценка расхождения Р и Ркад (Р - Ркад), м² | 0 |
| 6. | Предельный минимальный и максимальный размеры земельного участка (Рмин и Рмакс), м² | Рмин = 200<br>Рмакс = 5 000 |
| 7. | Кадастровый или иной государственный учетный номер (инвентарный) здания, сооружения, объекта незавершенного строительства, расположенного на земельном участке | 68:30:0001071:69 |
| 8. | Вид (виды) разрешенного использования | — |
| 8.1. | Дополнительные сведения об использовании земельного участка | — |
| 9. | Сведения о земельных участках (землях общего пользования, территории общего пользования), посредством которых обеспечивается доступ | Земли общего пользования |
| 10. | Иные сведения | На местности границы данного земельных участков существуют более 15 лет, его границы в ходе проведения ККР установлены по фактическому пользованию без захвата земель общего пользования, с учетом привязки к смежным земельным участкам, границы которых ранее были установлены в системе координат МСК-68 |
| **4. Пояснения к сведениям об уточняемом земельном участке с кадастровым номером** | | 68:30:0001071:8 : |
| 1. | — | |

**1. Сведения о характерных точках границ уточняемого земельного участка с кадастровым номером** 68:30:0001071:9 :

Система координат МСК-68, зона 1 Зона № 1

| Обозначение характерных точек границ | Координаты, м | | | | Метод определения координат | Формулы, примененные для расчета средней квадратической погрешности определения координат характерных точек границ (Mt), с подставленными в такие формулы значениями и итоговые (вычисленные) значения Mt, м | Описание закрепления точки |
|---|---|---|---|---|---|---|---|
| | содержатся в Едином государственном реестре недвижимости | | определены в результате выполнения комплексных кадастровых работ | | | | |
| | X | Y | X | Y | | | |
| 1 | 2 | 3 | 4 | 5 | 6 | 7 | 8 |
| 22440 | 86,01 | 98,21 | — | — | Метод спутниковых геодезических измерений (определений) | 0,10 | — |
| 22441 | 92,68 | 91,46 | — | — | | | |
| 22442 | 101,40 | 82,63 | — | — | | | |
| 22443 | 118,76 | 90,19 | — | — | | | |
| 22444 | 136,77 | 97,31 | — | — | | | |
| 22445 | 142,29 | 101,76 | — | — | | | |
| 22446 | 127,11 | 125,21 | — | — | | | |
| 22447 | 123,96 | 123,21 | — | — | | | |
| 22448 | 116,79 | 118,66 | — | — | | | |
| 22449 | 111,77 | 115,51 | — | — | | | |
| 22450 | 106,99 | 112,07 | — | — | | | |
| 22451 | 103,35 | 109,44 | — | — | | | |

| 1 | 2 | 3 | 4 | 5 | 6 | 7 | 8 |
|---|---|---|---|---|---|---|---|
| 22452 | 102,59 | 110,49 | — | — | Метод спутниковых геодезических измерений (определений) | 0,10 | — |
| н22453 У | — | — | 350 444,78 | 1 303 034,76 | | √(0,08^2 + 0,06^2) = 0,10 | |
| н22454 У | — | — | 350 443,58 | 1 303 033,55 | | | |
| н22455 У | — | — | 350 461,31 | 1 303 019,60 | | | |
| н22456 У | — | — | 350 477,07 | 1 303 031,44 | | | |
| н22457 У | — | — | 350 493,06 | 1 303 041,53 | | | |
| н22458 У | — | — | 350 499,15 | 1 303 046,39 | | | |
| н22459 У | — | — | 350 481,88 | 1 303 067,03 | | | |
| н22460 У | — | — | 350 479,03 | 1 303 064,63 | | | |
| н22461 У | — | — | 350 472,54 | 1 303 059,16 | | | |
| н22462 У | — | — | 350 467,98 | 1 303 055,36 | | | |
| н22463 У | — | — | 350 463,71 | 1 303 051,31 | | | |
| н22464 У | — | — | 350 460,46 | 1 303 048,21 | | | |
| н22465 У | — | — | 350 459,56 | 1 303 049,15 | | | |
| 22440 | 86,01 | 98,21 | — | — | | 0,10 | |

**2. Сведения о частях границ уточняемого земельного участка с кадастровым номером** 68:30:0001071:9 :

| Обозначение части границ | | Горизонтальное проложение (S), м | Описание прохождения части границ | Сведения о согласовании местоположения границ (согласовано/спорное) |
|---|---|---|---|---|
| от т. | до т. | | | |
| 1 | 2 | 3 | 4 | 5 |
| н22453У | н22454У | 1,70 | — | согласовано |

| 1 | 2 | 3 | 4 | 5 |
|---|---|---|---|---|
| н22454У | н22455У | 22,56 | — | согласовано |
| н22455У | н22456У | 19,71 | | |
| н22456У | н22457У | 18,91 | | |
| н22457У | н22458У | 7,79 | | |
| н22458У | н22459У | 26,91 | | |
| н22459У | н22460У | 3,73 | | |
| н22460У | н22461У | 8,49 | | |
| н22461У | н22462У | 5,94 | | |
| н22462У | н22463У | 5,89 | | |
| н22463У | н22464У | 4,49 | | |
| н22464У | н22465У | 1,30 | | |
| н22465У | н22453У | 20,63 | | |

**3. Сведения о характеристиках уточняемого земельного участка с кадастровым номером** 68:30:0001071:9 :

| № п/п | Наименование характеристики | Значение характеристики |
|---|---|---|
| 1 | 2 | 3 |
| 1. | Адрес земельного участка | — |
| 1.1. | Сведения о местоположении земельного участка (при отсутствии адреса) в структурированном в соответствии с федеральной информационной адресной системой виде | — |
| 1.2. | Дополнительные сведения о местоположении земельного участка | — |
| 2. | Площадь земельного участка ± величина погрешности определения (вычисления) площади (Р ± ΔР), м² | 1 200 ± 12,00 |
| 3. | Формула, примененная для вычисления предельной погрешности определения площади земельного участка, с подставленными значениями и итоговые (вычисленные) значения | 3,5*0,10*√(1 200) = 12 |
| 4. | Площадь земельного участка согласно сведениям Единого государственного реестра недвижимости (Ркад), м² | 1 200,00 |
| 5. | Оценка расхождения Р и Ркад (Р - Ркад), м² | 0 |
| 6. | Предельный минимальный и максимальный размеры земельного участка (Рмин и Рмакс), м² | Рмин = 200<br>Рмакс = 5 000 |
| 7. | Кадастровый или иной государственный учетный номер (инвентарный) здания, сооружения, объекта незавершенного строительства, расположенного на земельном участке | 68:30:0001071:78; 68:30:0000000:234 |

| 1 | 2 | 3 |
|---|---|---|
| 8. | Вид (виды) разрешенного использования | — |
| 8.1. | Дополнительные сведения об использовании земельного участка | — |
| 9. | Сведения о земельных участках (землях общего пользования, территории общего пользования), посредством которых обеспечивается доступ | Земли общего пользования |
| 10. | Иные сведения | На местности границы данного земельных участков существуют более 15 лет, его границы в ходе проведения ККР установлены по фактическому пользованию без захвата земель общего пользования, с учетом привязки к смежным земельным участкам, границы которых ранее были установлены в системе координат МСК-68 |

**4. Пояснения к сведениям об уточняемом земельном участке с кадастровым номером** 68:30:0001071:9 :

| 1. | — |
|---|---|

**1. Сведения о характерных точках границ уточняемого земельного участка с кадастровым номером** 68:30:0001071:10 :

Система координат МСК-68, зона 1 Зона № 1

| Обозначение характерных точек границ | Координаты, м | | | | Метод определения координат | Формулы, примененные для расчета средней квадратической погрешности определения координат характерных точек границ (Mt), с подставленными в такие формулы значениями и итоговые (вычисленные) значения Mt, м | Описание закрепления точки |
|---|---|---|---|---|---|---|---|
| | содержатся в Едином государственном реестре недвижимости | | определены в результате выполнения комплексных кадастровых работ | | | | |
| | X | Y | X | Y | | | |
| 1 | 2 | 3 | 4 | 5 | 6 | 7 | 8 |
| 51784 | 54,82 | 91,53 | — | — | Метод спутниковых геодезических измерений (определений) | 0,10 | — |
| 30948 | 92,17 | 81,89 | — | — | | | |
| 30949 | 120,69 | 118,20 | — | — | | | |
| 51786 | 101,23 | 139,47 | — | — | | | |
| 51785 | 61,50 | 113,82 | — | — | | | |
| н51792 У | — | — | 350 568,29 | 1 302 984,88 | | √(0,08^2 + 0,06^2) = 0,10 | |

| 1 | 2 | 3 | 4 | 5 | 6 | 7 | 8 |
|---|---|---|---|---|---|---|---|
| н30953 У | — | — | 350 605,84 | 1 302 978,44 | Метод спутниковых геодезических измерений (определений) | √(0,08^2 + 0,06^2) = 0,10 | — |
| н30954 У | — | — | 350 631,76 | 1 303 018,60 | | | |
| н51794 У | — | — | 350 610,56 | 1 303 037,85 | | | |
| н51793 У | — | — | 350 572,53 | 1 303 008,14 | | | |
| 51784 | 54,82 | 91,53 | — | — | | 0,10 | |

**2. Сведения о частях границ уточняемого земельного участка с кадастровым номером** 68:30:0001071:10 :

| Обозначение части границ | | Горизонтальное проложение (S), м | Описание прохождения части границ | Сведения о согласовании местоположения границ (согласовано/спорное) |
|---|---|---|---|---|
| от т. | до т. | | | |
| 1 | 2 | 3 | 4 | 5 |
| н51792У | н30953У | 38,10 | — | согласовано |
| н30953У | н30954У | 47,80 | | |
| н30954У | н51794У | 28,64 | | |
| н51794У | н51793У | 48,26 | | |
| н51793У | н51792У | 23,64 | | |

**3. Сведения о характеристиках уточняемого земельного участка с кадастровым номером** 68:30:0001071:10 :

| № п/п | Наименование характеристики | Значение характеристики |
|---|---|---|
| 1 | 2 | 3 |
| 1. | Адрес земельного участка | — |
| 1.1. | Сведения о местоположении земельного участка (при отсутствии адреса) в структурированном в соответствии с федеральной информационной адресной системой виде | — |
| 1.2. | Дополнительные сведения о местоположении земельного участка | — |
| 2. | Площадь земельного участка ± величина погрешности определения (вычисления) площади (Р ± ΔР), м² | 2 185 ± 16,00 |
| 3. | Формула, примененная для вычисления предельной погрешности определения площади земельного участка, с подставленными значениями и итоговые (вычисленные) значения | 3,5*0,10*√(2 185) = 16 |

| 1 | 2 | 3 |
|---|---|---|
| 4. | Площадь земельного участка согласно сведениям Единого государственного реестра недвижимости (Ркад), м² | 2 130,00 |
| 5. | Оценка расхождения Р и Ркад (Р - Ркад), м² | 55 |
| 6. | Предельный минимальный и максимальный размеры земельного участка (Рмин и Рмакс), м² | Рмин = 200<br>Рмакс = 5 000 |
| 7. | Кадастровый или иной государственный учетный номер (инвентарный) здания, сооружения, объекта незавершенного строительства, расположенного на земельном участке | 68:30:0001076:117 |
| 8. | Вид (виды) разрешенного использования | — |
| 8.1. | Дополнительные сведения об использовании земельного участка | — |
| 9. | Сведения о земельных участках (землях общего пользования, территории общего пользования), посредством которых обеспечивается доступ | Земли общего пользования |
| 10. | Иные сведения | На местности границы данного земельных участков существуют более 15 лет, его границы в ходе проведения ККР установлены по фактическому пользованию без захвата земель общего пользования, с учетом привязки к смежным земельным участкам, границы которых ранее были установлены в системе координат МСК-68 |

**4. Пояснения к сведениям об уточняемом земельном участке с кадастровым номером** 68:30:0001071:10 :

| 1. | — |
|---|---|

**1. Сведения о характерных точках границ уточняемого земельного участка с кадастровым номером** 68:30:0001071:12 :

Система координат МСК-68, зона 1 Зона № 1

| Обозначение характерных точек границ | Координаты, м | | | | Метод определения координат | Формулы, примененные для расчета средней квадратической погрешности определения координат характерных точек границ (Mt), с подставленными в такие формулы значениями и итоговые (вычисленные) значения Mt, м | Описание закрепления точки |
|---|---|---|---|---|---|---|---|
| | содержатся в Едином государственном реестре недвижимости | | определены в результате выполнения комплексных кадастровых работ | | | | |
| | X | Y | X | Y | | | |
| 1 | 2 | 3 | 4 | 5 | 6 | 7 | 8 |
| 30911 | 141,01 | 58,88 | — | — | Метод спутниковых геодезических измерений (определений) | 0,10 | — |
| 30912 | 126,26 | 47,23 | — | — | | | |

| 1 | 2 | 3 | 4 | 5 | 6 | 7 | 8 |
|---|---|---|---|---|---|---|---|
| 30913 | 168,58 | -14,80 | — | — | Метод спутниковых геодезических измерений (определений) | 0,10 | — |
| 30914 | 182,11 | -6,26 | — | — | | | |
| 30915 | 179,89 | -2,74 | — | — | | | |
| 26230 | — | — | 350 452,83 | 1 303 318,79 | | √(0,08^2 + 0,06^2) = 0,10 | |
| 30922 | — | — | 350 439,37 | 1 303 305,66 | | | |
| н30917 У | — | — | 350 464,61 | 1 303 275,56 | | | |
| н30918 У | — | — | 350 489,30 | 1 303 245,52 | | | |
| н30919 У | — | — | 350 501,95 | 1 303 255,34 | | | |
| н26231 У | — | — | 350 478,87 | 1 303 283,28 | | | |
| 30911 | 141,01 | 58,88 | — | — | | 0,10 | |

**2. Сведения о частях границ уточняемого земельного участка с кадастровым номером** 68:30:0001071:12 :

| Обозначение части границ | | Горизонтальное проложение (S), м | Описание прохождения части границ | Сведения о согласовании местоположения границ (согласовано/спорное) |
|---|---|---|---|---|
| от т. | до т. | | | |
| 1 | 2 | 3 | 4 | 5 |
| 26230 | 30922 | 18,80 | — | согласовано |
| 30922 | н30917У | 39,28 | | |
| н30917У | н30918У | 38,88 | | |
| н30918У | н30919У | 16,01 | | |
| н30919У | н26231У | 36,24 | | |
| н26231У | 26230 | 44,03 | | |

**3. Сведения о характеристиках уточняемого земельного участка с кадастровым номером** 68:30:0001071:12 :

| № п/п | Наименование характеристики | Значение характеристики |
|---|---|---|
| 1 | 2 | 3 |

| 1 | 2 | 3 |
|---|---|---|
| 1. | Адрес земельного участка | — |
| 1.1. | Сведения о местоположении земельного участка (при отсутствии адреса) в структурированном в соответствии с федеральной информационной адресной системой виде | — |
| 1.2. | Дополнительные сведения о местоположении земельного участка | — |
| 2. | Площадь земельного участка ± величина погрешности определения (вычисления) площади (Р ± ΔР), м² | 1 322 ± 13,00 |
| 3. | Формула, примененная для вычисления предельной погрешности определения площади земельного участка, с подставленными значениями и итоговые (вычисленные) значения | 3,5*0,10*√(1 322) = 13 |
| 4. | Площадь земельного участка согласно сведениям Единого государственного реестра недвижимости (Ркад), м² | 1 320,00 |
| 5. | Оценка расхождения Р и Ркад (Р - Ркад), м² | 2 |
| 6. | Предельный минимальный и максимальный размеры земельного участка (Рмин и Рмакс), м² | Рмин = 200<br>Рмакс = 5 000 |
| 7. | Кадастровый или иной государственный учетный номер (инвентарный) здания, сооружения, объекта незавершенного строительства, расположенного на земельном участке | — |
| 8. | Вид (виды) разрешенного использования | — |
| 8.1. | Дополнительные сведения об использовании земельного участка | — |
| 9. | Сведения о земельных участках (землях общего пользования, территории общего пользования), посредством которых обеспечивается доступ | Земли общего пользования |
| 10. | Иные сведения | На местности границы данного земельных участков существуют более 15 лет, его границы в ходе проведения ККР установлены по фактическому пользованию без захвата земель общего пользования, с учетом привязки к смежным земельным участкам, границы которых ранее были установлены в системе координат МСК-68 |
| **4. Пояснения к сведениям об уточняемом земельном участке с кадастровым номером** | | 68:30:0001071:12 : |
| 1. | — | |

**1. Сведения о характерных точках границ уточняемого земельного участка с кадастровым номером** 68:30:0001071:13 :

Система координат МСК-68, зона 1 Зона № 1

| Обозначение характерных точек границ | Координаты, м | | | | Метод определения координат | Формулы, примененные для расчета средней квадратической погрешности определения координат характерных точек границ (Mt), с подставленными в такие формулы значениями и итоговые (вычисленные) значения Mt, м | Описание закрепления точки |
|---|---|---|---|---|---|---|---|
| | содержатся в Едином государственном реестре недвижимости | | определены в результате выполнения комплексных кадастровых работ | | | | |
| | X | Y | X | Y | | | |
| 1 | 2 | 3 | 4 | 5 | 6 | 7 | 8 |
| 35615 | 110,66 | 107,57 | — | — | Метод спутниковых геодезических измерений (определений) | 0,10 | — |
| 35616 | 101,86 | 101,31 | — | — | | | |
| 35617 | 95,66 | 97,08 | — | — | | | |
| 35618 | 97,70 | 94,82 | — | — | | | |
| 35619 | 102,13 | 87,00 | — | — | | | |
| 35620 | 107,61 | 78,00 | — | — | | | |
| 35621 | 116,67 | 62,48 | — | — | | | |
| 34339 | 125,39 | 47,54 | — | — | | | |
| 34338 | 151,74 | 61,46 | — | — | | | |
| 26257 | 142,09 | 76,91 | — | — | | | |
| 26262 | 119,16 | 113,62 | — | — | | | |
| н35622 У | — | — | 350 472,92 | 1 303 434,43 | | √(0,08^2 + 0,06^2) = 0,10 | |

| 1 | 2 | 3 | 4 | 5 | 6 | 7 | 8 |
|---|---|---|---|---|---|---|---|
| н35623 У | — | — | 350 476,05 | 1 303 431,51 | Метод спутниковых геодезических измерений (определений) | √(0,08^2 + 0,06^2) = 0,10 | — |
| н35624 У | — | — | 350 481,93 | 1 303 425,63 | | | |
| н35625 У | — | — | 350 490,47 | 1 303 414,43 | | | |
| н34912 У | — | — | 350 498,18 | 1 303 404,83 | | | |
| н34347 У | — | — | 350 511,03 | 1 303 390,67 | | | |
| н34346 У | — | — | 350 526,27 | 1 303 401,94 | | | |
| н34345 У | — | — | 350 534,69 | 1 303 408,28 | | | |
| н26264 У | — | — | 350 532,51 | 1 303 411,27 | | | |
| н26263 У | — | — | 350 491,97 | 1 303 454,35 | | | |
| 35615 | 110,66 | 107,57 | — | — | | 0,10 | |

**2. Сведения о частях границ уточняемого земельного участка с кадастровым номером** 68:30:0001071:13 :

| Обозначение части границ | | Горизонтальное проложение (S), м | Описание прохождения части границ | Сведения о согласовании местоположения границ (согласовано/спорное) |
|---|---|---|---|---|
| от т. | до т. | | | |
| 1 | 2 | 3 | 4 | 5 |
| н35622У | н35623У | 4,28 | — | согласовано |
| н35623У | н35624У | 8,32 | | |
| н35624У | н35625У | 14,08 | | |
| н35625У | н34912У | 12,31 | | |
| н34912У | н34347У | 19,12 | | |
| н34347У | н34346У | 18,95 | | |
| н34346У | н34345У | 10,54 | | |
| н34345У | н26264У | 3,70 | | |
| н26264У | н26263У | 59,16 | | |
| н26263У | н35622У | 27,56 | | |

| **3. Сведения о характеристиках уточняемого земельного участка с кадастровым номером** | | 68:30:0001071:13 : |
|---|---|---|
| № п/п | Наименование характеристики | Значение характеристики |
| 1 | 2 | 3 |
| 1. | Адрес земельного участка | — |
| 1.1. | Сведения о местоположении земельного участка (при отсутствии адреса) в структурированном в соответствии с федеральной информационной адресной системой виде | — |
| 1.2. | Дополнительные сведения о местоположении земельного участка | — |
| 2. | Площадь земельного участка ± величина погрешности определения (вычисления) площади (Р ± ΔР), м² | 1 723 ± 15,00 |
| 3. | Формула, примененная для вычисления предельной погрешности определения площади земельного участка, с подставленными значениями и итоговые (вычисленные) значения | 3,5*0,10*√(1 723) = 15 |
| 4. | Площадь земельного участка согласно сведениям Единого государственного реестра недвижимости (Ркад), м² | 1 723,00 |
| 5. | Оценка расхождения Р и Ркад (Р - Ркад), м² | 0 |
| 6. | Предельный минимальный и максимальный размеры земельного участка (Рмин и Рмакс), м² | Рмин = 200<br>Рмакс = 5 000 |
| 7. | Кадастровый или иной государственный учетный номер (инвентарный) здания, сооружения, объекта незавершенного строительства, расположенного на земельном участке | 68:30:0001071:104; 68:30:0001071:234 |
| 8. | Вид (виды) разрешенного использования | — |
| 8.1. | Дополнительные сведения об использовании земельного участка | — |
| 9. | Сведения о земельных участках (землях общего пользования, территории общего пользования), посредством которых обеспечивается доступ | Земли общего пользования |
| 10. | Иные сведения | На местности границы данного земельных участков существуют более 15 лет, его границы в ходе проведения ККР установлены по фактическому пользованию без захвата земель общего пользования, с учетом привязки к смежным земельным участкам, границы которых ранее были установлены в системе координат МСК-68 |
| **4. Пояснения к сведениям об уточняемом земельном участке с кадастровым номером** | | 68:30:0001071:13 : |
| 1. | — | |

**1. Сведения о характерных точках границ уточняемого земельного участка с кадастровым номером** 68:30:0001071:14 :

Система координат МСК-68, зона 1 Зона № 1

| Обозначение характерных точек границ | Координаты, м | | | | Метод определения координат | Формулы, примененные для расчета средней квадратической погрешности определения координат характерных точек границ (Mt), с подставленными в такие формулы значениями и итоговые (вычисленные) значения Mt, м | Описание закрепления точки |
|---|---|---|---|---|---|---|---|
| | содержатся в Едином государственном реестре недвижимости | | определены в результате выполнения комплексных кадастровых работ | | | | |
| | X | Y | X | Y | | | |
| 1 | 2 | 3 | 4 | 5 | 6 | 7 | 8 |
| 34882 | 74,41 | 107,17 | — | — | Метод спутниковых геодезических измерений (определений) | 0,10 | — |
| 34881 | 96,21 | 121,34 | — | — | | | |
| 35610 | 73,40 | 158,82 | — | — | | | |
| 35611 | 49,24 | 145,98 | — | — | | | |
| н34884 У | — | — | 350 656,48 | 1 303 024,96 | | √(0,08^2 + 0,06^2) = 0,10 | |
| н34883 У | — | — | 350 672,95 | 1 303 041,19 | | | |
| н35612 У | — | — | 350 650,46 | 1 303 079,74 | | | |
| н35613 У | — | — | 350 647,09 | 1 303 077,15 | | | |
| н35614 У | — | — | 350 626,86 | 1 303 061,65 | | | |
| 34882 | 74,41 | 107,17 | — | — | | 0,10 | |

**2. Сведения о частях границ уточняемого земельного участка с кадастровым номером** 68:30:0001071:14 :

| Обозначение части границ | | Горизонтальное проложение (S), м | Описание прохождения части границ | Сведения о согласовании местоположения границ (согласовано/спорное) |
|---|---|---|---|---|
| от т. | до т. | | | |
| 1 | 2 | 3 | 4 | 5 |

| 1 | 2 | 3 | 4 | 5 |
|---|---|---|---|---|
| н34884У | н34883У | 23,12 | — | согласовано |
| н34883У | н35612У | 44,63 | | |
| н35612У | н35613У | 4,25 | | |
| н35613У | н35614У | 25,49 | | |
| н35614У | н34884У | 47,15 | | |

**3. Сведения о характеристиках уточняемого земельного участка с кадастровым номером** 68:30:0001071:14 :

| № п/п | Наименование характеристики | Значение характеристики |
|---|---|---|
| 1 | 2 | 3 |
| 1. | Адрес земельного участка | — |
| 1.1. | Сведения о местоположении земельного участка (при отсутствии адреса) в структурированном в соответствии с федеральной информационной адресной системой виде | — |
| 1.2. | Дополнительные сведения о местоположении земельного участка | — |
| 2. | Площадь земельного участка ± величина погрешности определения (вычисления) площади (Р ± ΔР), м² | 1 201 ± 12,00 |
| 3. | Формула, примененная для вычисления предельной погрешности определения площади земельного участка, с подставленными значениями и итоговые (вычисленные) значения | 3,5*0,10*√(1 201) = 12 |
| 4. | Площадь земельного участка согласно сведениям Единого государственного реестра недвижимости (Ркад), м² | 1 201,00 |
| 5. | Оценка расхождения Р и Ркад (Р - Ркад), м² | 0 |
| 6. | Предельный минимальный и максимальный размеры земельного участка (Рмин и Рмакс), м² | Рмин = 200<br>Рмакс = 5 000 |
| 7. | Кадастровый или иной государственный учетный номер (инвентарный) здания, сооружения, объекта незавершенного строительства, расположенного на земельном участке | 68:30:0001060:67; 68:30:0000000:540 |
| 8. | Вид (виды) разрешенного использования | — |
| 8.1. | Дополнительные сведения об использовании земельного участка | — |
| 9. | Сведения о земельных участках (землях общего пользования, территории общего пользования), посредством которых обеспечивается доступ | Земли общего пользования |

| 1 | 2 | 3 |
|---|---|---|
| 10. | Иные сведения | На местности границы данного земельных участков существуют более 15 лет, его границы в ходе проведения ККР установлены по фактическому пользованию без захвата земель общего пользования, с учетом привязки к смежным земельным участкам, границы которых ранее были установлены в системе координат МСК-68 |

**4. Пояснения к сведениям об уточняемом земельном участке с кадастровым номером** 68:30:0001071:14 :

| 1. | — |
|---|---|

**1. Сведения о характерных точках границ уточняемого земельного участка с кадастровым номером** 68:30:0001071:15 :

Система координат МСК-68, зона 1 Зона № 1

| Обозначение характерных точек границ | Координаты, м | | | | Метод определения координат | Формулы, примененные для расчета средней квадратической погрешности определения координат характерных точек границ (Mt), с подставленными в такие формулы значениями и итоговые (вычисленные) значения Mt, м | Описание закрепления точки |
|---|---|---|---|---|---|---|---|
| | содержатся в Едином государственном реестре недвижимости | | определены в результате выполнения комплексных кадастровых работ | | | | |
| | X | Y | X | Y | | | |
| 1 | 2 | 3 | 4 | 5 | 6 | 7 | 8 |
| 35597 | 83,63 | 103,15 | — | — | Метод спутниковых геодезических измерений (определений) | 0,10 | — |
| 35598 | 87,05 | 98,60 | — | — | | | |
| 35599 | 89,73 | 92,21 | — | — | | | |
| 35600 | 90,16 | 91,20 | — | — | | | |
| 35601 | 94,18 | 81,61 | — | — | | | |
| 35602 | 104,45 | 32,37 | — | — | | | |
| 35583 | 111,23 | 11,17 | — | — | | | |
| 35582 | 124,10 | 15,38 | — | — | | | |

| 1 | 2 | 3 | 4 | 5 | 6 | 7 | 8 |
|---|---|---|---|---|---|---|---|
| 35603 | 117,52 | 36,37 | — | — | Метод спутниковых геодезических измерений (определений) | 0,10 | — |
| 35604 | 102,51 | 84,28 | — | — | | | |
| 35605 | 101,81 | 86,52 | — | — | | | |
| 35606 | 105,29 | 87,61 | — | — | | | |
| 35607 | 103,58 | 93,05 | — | — | | | |
| 35608 | 100,07 | 103,85 | — | — | | | |
| 35609 | 97,85 | 110,70 | — | — | | | |
| н28196 У | — | — | 350 380,86 | 1 303 328,86 | | √(0,08^2 + 0,06^2) = 0,10 | |
| н28195 У | — | — | 350 387,50 | 1 303 321,76 | | | |
| н28194 У | — | — | 350 389,50 | 1 303 319,29 | | | |
| н28193 У | — | — | 350 392,42 | 1 303 321,82 | | | |
| н28192 У | — | — | 350 399,66 | 1 303 313,06 | | | |
| н28191 У | — | — | 350 399,88 | 1 303 307,88 | | | |
| н28190 У | — | — | 350 429,65 | 1 303 271,72 | | | |
| н28204 У | — | — | 350 433,15 | 1 303 267,81 | | | |
| н35590 У | — | — | 350 438,95 | 1 303 261,33 | | | |
| н30930 У | — | — | 350 449,08 | 1 303 270,58 | | | |

| 1 | 2 | 3 | 4 | 5 | 6 | 7 | 8 |
|---|---|---|---|---|---|---|---|
| н30939 У | — | — | 350 421,15 | 1 303 302,80 | Метод спутниковых геодезических измерений (определений) | √(0,08^2 + 0,06^2) = 0,10 | — |
| н30938 У | — | — | 350 406,25 | 1 303 319,23 | | | |
| н30937 У | — | — | 350 408,30 | 1 303 321,29 | | | |
| н30936 У | — | — | 350 403,03 | 1 303 327,07 | | | |
| н30935 У | — | — | 350 395,85 | 1 303 335,72 | | | |
| н30934 У | — | — | 350 391,66 | 1 303 340,54 | | | |
| 35597 | 83,63 | 103,15 | — | — | | 0,10 | |

**2. Сведения о частях границ уточняемого земельного участка с кадастровым номером** 68:30:0001071:15 :

| Обозначение части границ | | Горизонтальное проложение (S), м | Описание прохождения части границ | Сведения о согласовании местоположения границ (согласовано/спорное) |
|---|---|---|---|---|
| от т. | до т. | | | |
| 1 | 2 | 3 | 4 | 5 |
| н28196У | н28195У | 9,72 | — | согласовано |
| н28195У | н28194У | 3,18 | | |
| н28194У | н28193У | 3,86 | | |
| н28193У | н28192У | 11,36 | | |
| н28192У | н28191У | 5,18 | | |
| н28191У | н28190У | 46,84 | | |
| н28190У | н28204У | 5,25 | | |
| н28204У | н35590У | 8,70 | | |
| н35590У | н30930У | 13,72 | | |
| н30930У | н30939У | 42,64 | | |
| н30939У | н30938У | 22,18 | | |
| н30938У | н30937У | 2,91 | | |
| н30937У | н30936У | 7,82 | | |
| н30936У | н30935У | 11,24 | | |
| н30935У | н30934У | 6,39 | | |
| н30934У | н28196У | 15,91 | | |

| **3. Сведения о характеристиках уточняемого земельного участка с кадастровым номером** | | 68:30:0001071:15 : |
|---|---|---|
| № п/п | Наименование характеристики | Значение характеристики |
| 1 | 2 | 3 |
| 1. | Адрес земельного участка | — |
| 1.1. | Сведения о местоположении земельного участка (при отсутствии адреса) в структурированном в соответствии с федеральной информационной адресной системой виде | — |
| 1.2. | Дополнительные сведения о местоположении земельного участка | — |
| 2. | Площадь земельного участка ± величина погрешности определения (вычисления) площади (Р ± ΔР), м² | 1 200 ± 12,00 |
| 3. | Формула, примененная для вычисления предельной погрешности определения площади земельного участка, с подставленными значениями и итоговые (вычисленные) значения | 3,5*0,10*√(1 200) = 12 |
| 4. | Площадь земельного участка согласно сведениям Единого государственного реестра недвижимости (Ркад), м² | 1 200,00 |
| 5. | Оценка расхождения Р и Ркад (Р - Ркад), м² | 0 |
| 6. | Предельный минимальный и максимальный размеры земельного участка (Рмин и Рмакс), м² | Рмин = 200<br>Рмакс = 5 000 |
| 7. | Кадастровый или иной государственный учетный номер (инвентарный) здания, сооружения, объекта незавершенного строительства, расположенного на земельном участке | 68:30:0001071:97 |
| 8. | Вид (виды) разрешенного использования | — |
| 8.1. | Дополнительные сведения об использовании земельного участка | — |
| 9. | Сведения о земельных участках (землях общего пользования, территории общего пользования), посредством которых обеспечивается доступ | Земли общего пользования |
| 10. | Иные сведения | На местности границы данного земельных участков существуют более 15 лет, его границы в ходе проведения ККР установлены по фактическому пользованию без захвата земель общего пользования, с учетом привязки к смежным земельным участкам, границы которых ранее были установлены в системе координат МСК-68 |
| **4. Пояснения к сведениям об уточняемом земельном участке с кадастровым номером** | | 68:30:0001071:15 : |
| 1. | — | |

**1. Сведения о характерных точках границ уточняемого земельного участка с кадастровым номером** 68:30:0001071:16 :

Система координат МСК-68, зона 1 Зона № 1

| Обозначение характерных точек границ | Координаты, м | | | | Метод определения координат | Формулы, примененные для расчета средней квадратической погрешности определения координат характерных точек границ (Mt), с подставленными в такие формулы значениями и итоговые (вычисленные) значения Mt, м | Описание закрепления точки |
|---|---|---|---|---|---|---|---|
| | содержатся в Едином государственном реестре недвижимости | | определены в результате выполнения комплексных кадастровых работ | | | | |
| | X | Y | X | Y | | | |
| 1 | 2 | 3 | 4 | 5 | 6 | 7 | 8 |
| 35582 | 124,10 | 15,38 | — | — | Метод спутниковых геодезических измерений (определений) | 0,10 | — |
| 35583 | 111,23 | 11,17 | — | — | | | |
| 35584 | 117,06 | -7,09 | — | — | | | |
| 35585 | 104,68 | -11,05 | — | — | | | |
| 35586 | 114,73 | -42,48 | — | — | | | |
| 35587 | 127,11 | -38,52 | — | — | | | |
| 35588 | 140,20 | -79,48 | — | — | | | |
| 35589 | 152,60 | -75,59 | — | — | | | |
| н30931 У | — | — | 350 453,53 | 1 303 265,44 | | √(0,08^2 + 0,06^2) = 0,10 | |
| н30930 У | — | — | 350 449,08 | 1 303 270,58 | | | |
| н35590 У | — | — | 350 438,95 | 1 303 261,33 | | | |
| н35591 У | — | — | 350 457,27 | 1 303 240,84 | | | |

| 1 | 2 | 3 | 4 | 5 | 6 | 7 | 8 |
|---|---|---|---|---|---|---|---|
| н35592 У | — | — | 350 450,08 | 1 303 234,41 | Метод спутниковых геодезических измерений (определений) | √(0,08^2 + 0,06^2) = 0,10 | — |
| н35593 У | — | — | 350 472,00 | 1 303 209,91 | | | |
| н35594 У | — | — | 350 477,25 | 1 303 214,94 | | | |
| н35595 У | — | — | 350 505,14 | 1 303 182,38 | | | |
| н35596 У | — | — | 350 515,73 | 1 303 191,20 | | | |
| 35582 | 124,10 | 15,38 | — | — | | 0,10 | |

**2. Сведения о частях границ уточняемого земельного участка с кадастровым номером** 68:30:0001071:16 :

| Обозначение части границ | | Горизонтальное проложение (S), м | Описание прохождения части границ | Сведения о согласовании местоположения границ (согласовано/спорное) |
|---|---|---|---|---|
| от т. | до т. | | | |
| 1 | 2 | 3 | 4 | 5 |
| н30931У | н30930У | 6,80 | — | согласовано |
| н30930У | н35590У | 13,72 | | |
| н35590У | н35591У | 27,49 | | |
| н35591У | н35592У | 9,65 | | |
| н35592У | н35593У | 32,87 | | |
| н35593У | н35594У | 7,27 | | |
| н35594У | н35595У | 42,87 | | |
| н35595У | н35596У | 13,78 | | |
| н35596У | н30931У | 96,85 | | |

**3. Сведения о характеристиках уточняемого земельного участка с кадастровым номером** 68:30:0001071:16 :

| № п/п | Наименование характеристики | Значение характеристики |
|---|---|---|
| 1 | 2 | 3 |
| 1. | Адрес земельного участка | — |
| 1.1. | Сведения о местоположении земельного участка (при отсутствии адреса) в структурированном в соответствии с федеральной информационной адресной системой виде | — |
| 1.2. | Дополнительные сведения о местоположении земельного участка | — |

| 1 | 2 | 3 |
|---|---|---|
| 2. | Площадь земельного участка ± величина погрешности определения (вычисления) площади (Р ± ΔР), м² | 1 693 ± 14,00 |
| 3. | Формула, примененная для вычисления предельной погрешности определения площади земельного участка, с подставленными значениями и итоговые (вычисленные) значения | 3,5*0,10*√(1 693) = 14 |
| 4. | Площадь земельного участка согласно сведениям Единого государственного реестра недвижимости (Ркад), м² | 1 693,00 |
| 5. | Оценка расхождения Р и Ркад (Р - Ркад), м² | 0 |
| 6. | Предельный минимальный и максимальный размеры земельного участка (Рмин и Рмакс), м² | Рмин = 200<br>Рмакс = 5 000 |
| 7. | Кадастровый или иной государственный учетный номер (инвентарный) здания, сооружения, объекта незавершенного строительства, расположенного на земельном участке | 68:30:0000000:234 |
| 8. | Вид (виды) разрешенного использования | — |
| 8.1. | Дополнительные сведения об использовании земельного участка | — |
| 9. | Сведения о земельных участках (землях общего пользования, территории общего пользования), посредством которых обеспечивается доступ | Земли общего пользования |
| 10. | Иные сведения | На местности границы данного земельных участков существуют более 15 лет, его границы в ходе проведения ККР установлены по фактическому пользованию без захвата земель общего пользования, с учетом привязки к смежным земельным участкам, границы которых ранее были установлены в системе координат МСК-68 |
| **4. Пояснения к сведениям об уточняемом земельном участке с кадастровым номером** | | 68:30:0001071:16 : |
| 1. | — | |

**1. Сведения о характерных точках границ уточняемого земельного участка с кадастровым номером** 68:30:0001071:17 :

Система координат МСК-68, зона 1 Зона № 1

| Обозначение характерных точек границ | Координаты, м | | | | Метод определения координат | Формулы, примененные для расчета средней квадратической погрешности определения координат характерных точек границ (Mt), с подставленными в такие формулы значениями и итоговые (вычисленные) значения Mt, м | Описание закрепления точки |
|---|---|---|---|---|---|---|---|
| | содержатся в Едином государственном реестре недвижимости | | определены в результате выполнения комплексных кадастровых работ | | | | |
| | X | Y | X | Y | | | |
| 1 | 2 | 3 | 4 | 5 | 6 | 7 | 8 |
| 51784 | 54,82 | 91,53 | — | — | Метод спутниковых геодезических измерений (определений) | 0,10 | — |
| 51785 | 61,50 | 113,82 | — | — | | | |
| 51786 | 101,23 | 139,47 | — | — | | | |
| 51787 | 86,28 | 155,43 | — | — | | | |
| 51788 | 47,12 | 130,00 | — | — | | | |
| 51789 | 38,54 | 124,44 | — | — | | | |
| 51790 | 29,36 | 118,48 | — | — | | | |
| 51791 | 22,81 | 99,79 | — | — | | | |
| н51792 У | — | — | 350 568,29 | 1 302 984,88 | | √(0,08^2 + 0,06^2) = 0,10 | |
| н51793 У | — | — | 350 572,53 | 1 303 008,14 | | | |
| н51794 У | — | — | 350 610,56 | 1 303 037,85 | | | |
| н51795 У | — | — | 350 604,08 | 1 303 044,20 | | | |

| 1 | 2 | 3 | 4 | 5 | 6 | 7 | 8 |
|---|---|---|---|---|---|---|---|
| н51796 У | — | — | 350 593,96 | 1 303 053,85 | Метод спутниковых геодезических измерений (определений) | √(0,08^2 + 0,06^2) = 0,10 | — |
| н51797 У | — | — | 350 588,74 | 1 303 048,34 | | | |
| н51798 У | — | — | 350 569,24 | 1 303 033,07 | | | |
| н51799 У | — | — | 350 548,39 | 1 303 017,34 | | | |
| н51800 У | — | — | 350 539,31 | 1 303 009,78 | | | |
| н51801 У | — | — | 350 535,52 | 1 302 991,21 | | | |
| 51784 | 54,82 | 91,53 | — | — | | 0,10 | |

**2. Сведения о частях границ уточняемого земельного участка с кадастровым номером** 68:30:0001071:17 :

| Обозначение части границ | | Горизонтальное проложение (S), м | Описание прохождения части границ | Сведения о согласовании местоположения границ (согласовано/спорное) |
|---|---|---|---|---|
| от т. | до т. | | | |
| 1 | 2 | 3 | 4 | 5 |
| н51792У | н51793У | 23,64 | — | согласовано |
| н51793У | н51794У | 48,26 | | |
| н51794У | н51795У | 9,07 | | |
| н51795У | н51796У | 13,98 | | |
| н51796У | н51797У | 7,59 | | |
| н51797У | н51798У | 24,77 | | |
| н51798У | н51799У | 26,12 | | |
| н51799У | н51800У | 11,82 | | |
| н51800У | н51801У | 18,95 | | |
| н51801У | н51792У | 33,38 | | |

**3. Сведения о характеристиках уточняемого земельного участка с кадастровым номером** 68:30:0001071:17 :

| № п/п | Наименование характеристики | Значение характеристики |
|---|---|---|
| 1 | 2 | 3 |

| 1 | 2 | 3 |
|---|---|---|
| 1. | Адрес земельного участка | — |
| 1.1. | Сведения о местоположении земельного участка (при отсутствии адреса) в структурированном в соответствии с федеральной информационной адресной системой виде | — |
| 1.2. | Дополнительные сведения о местоположении земельного участка | — |
| 2. | Площадь земельного участка ± величина погрешности определения (вычисления) площади (Р ± ΔР), м² | 2 005 ± 16,00 |
| 3. | Формула, примененная для вычисления предельной погрешности определения площади земельного участка, с подставленными значениями и итоговые (вычисленные) значения | 3,5*0,10*√(2 005) = 16 |
| 4. | Площадь земельного участка согласно сведениям Единого государственного реестра недвижимости (Ркад), м² | 1 935,00 |
| 5. | Оценка расхождения Р и Ркад (Р - Ркад), м² | 70 |
| 6. | Предельный минимальный и максимальный размеры земельного участка (Рмин и Рмакс), м² | Рмин = 200<br>Рмакс = 5 000 |
| 7. | Кадастровый или иной государственный учетный номер (инвентарный) здания, сооружения, объекта незавершенного строительства, расположенного на земельном участке | 68:30:0001071:90 |
| 8. | Вид (виды) разрешенного использования | — |
| 8.1. | Дополнительные сведения об использовании земельного участка | — |
| 9. | Сведения о земельных участках (землях общего пользования, территории общего пользования), посредством которых обеспечивается доступ | Земли общего пользования |
| 10. | Иные сведения | На местности границы данного земельных участков существуют более 15 лет, его границы в ходе проведения ККР установлены по фактическому пользованию без захвата земель общего пользования, с учетом привязки к смежным земельным участкам, границы которых ранее были установлены в системе координат МСК-68 |
| **4. Пояснения к сведениям об уточняемом земельном участке с кадастровым номером** | | 68:30:0001071:17 : |
| 1. | — | |

**1. Сведения о характерных точках границ уточняемого земельного участка с кадастровым номером** 68:30:0001071:18 :

Система координат МСК-68, зона 1 Зона № 1

| Обозначение характерных точек границ | Координаты, м | | | | Метод определения координат | Формулы, примененные для расчета средней квадратической погрешности определения координат характерных точек границ (Mt), с подставленными в такие формулы значениями и итоговые (вычисленные) значения Mt, м | Описание закрепления точки |
|---|---|---|---|---|---|---|---|
| | содержатся в Едином государственном реестре недвижимости | | определены в результате выполнения комплексных кадастровых работ | | | | |
| | X | Y | X | Y | | | |
| 1 | 2 | 3 | 4 | 5 | 6 | 7 | 8 |
| 51764 | 70,93 | 80,91 | — | — | Метод спутниковых геодезических измерений (определений) | 0,10 | — |
| 51765 | 58,63 | 75,25 | — | — | | | |
| 51766 | 38,69 | 66,08 | — | — | | | |
| 51767 | 46,73 | 48,86 | — | — | | | |
| 51768 | 66,93 | 57,46 | — | — | | | |
| 51769 | 116,14 | 78,42 | — | — | | | |
| 51770 | 108,00 | 98,00 | — | — | | | |
| 51771 | 101,93 | 95,23 | — | — | | | |
| 51772 | 95,56 | 92,24 | — | — | | | |
| н51773 У | — | — | 350 624,13 | 1 303 300,67 | | √(0,08^2 + 0,06^2) = 0,10 | |
| н51774 У | — | — | 350 612,18 | 1 303 318,16 | | | |
| н51775 У | — | — | 350 605,53 | 1 303 313,72 | | | |

| 1 | 2 | 3 | 4 | 5 | 6 | 7 | 8 |
|---|---|---|---|---|---|---|---|
| н51776 У | — | — | 350 600,20 | 1 303 309,98 | Метод спутниковых геодезических измерений (определений) | √(0,08^2 + 0,06^2) = 0,10 | — |
| н51777 У | — | — | 350 581,84 | 1 303 296,04 | | | |
| н51778 У | — | — | 350 578,82 | 1 303 293,89 | | | |
| н51779 У | — | — | 350 561,39 | 1 303 278,13 | | | |
| н51780 У | — | — | 350 555,64 | 1 303 272,94 | | | |
| н51781 У | — | — | 350 567,33 | 1 303 258,26 | | | |
| н51782 У | — | — | 350 581,27 | 1 303 268,67 | | | |
| н51783 У | — | — | 350 610,65 | 1 303 290,54 | | | |
| 51764 | 70,93 | 80,91 | — | — | | 0,10 | |

**2. Сведения о частях границ уточняемого земельного участка с кадастровым номером** 68:30:0001071:18 :

| Обозначение части границ | | Горизонтальное проложение (S), м | Описание прохождения части границ | Сведения о согласовании местоположения границ (согласовано/спорное) |
|---|---|---|---|---|
| от т. | до т. | | | |
| 1 | 2 | 3 | 4 | 5 |
| н51773У | н51774У | 21,18 | — | согласовано |
| н51774У | н51775У | 8,00 | | |
| н51775У | н51776У | 6,51 | | |
| н51776У | н51777У | 23,05 | | |
| н51777У | н51778У | 3,71 | | |
| н51778У | н51779У | 23,50 | | |
| н51779У | н51780У | 7,75 | | |
| н51780У | н51781У | 18,77 | | |
| н51781У | н51782У | 17,40 | | |
| н51782У | н51783У | 36,63 | | |
| н51783У | н51773У | 16,86 | | |

| **3. Сведения о характеристиках уточняемого земельного участка с кадастровым номером** | | 68:30:0001071:18 : |
|---|---|---|
| № п/п | Наименование характеристики | Значение характеристики |
| 1 | 2 | 3 |
| 1. | Адрес земельного участка | — |
| 1.1. | Сведения о местоположении земельного участка (при отсутствии адреса) в структурированном в соответствии с федеральной информационной адресной системой виде | — |
| 1.2. | Дополнительные сведения о местоположении земельного участка | — |
| 2. | Площадь земельного участка ± величина погрешности определения (вычисления) площади (Р ± ΔР), м² | 1 507 ± 14,00 |
| 3. | Формула, примененная для вычисления предельной погрешности определения площади земельного участка, с подставленными значениями и итоговые (вычисленные) значения | 3,5*0,10*√(1 507) = 14 |
| 4. | Площадь земельного участка согласно сведениям Единого государственного реестра недвижимости (Ркад), м² | 1 524,00 |
| 5. | Оценка расхождения Р и Ркад (Р - Ркад), м² | 17 |
| 6. | Предельный минимальный и максимальный размеры земельного участка (Рмин и Рмакс), м² | Рмин = 200<br>Рмакс = 5 000 |
| 7. | Кадастровый или иной государственный учетный номер (инвентарный) здания, сооружения, объекта незавершенного строительства, расположенного на земельном участке | 68:30:0001071:68 |
| 8. | Вид (виды) разрешенного использования | — |
| 8.1. | Дополнительные сведения об использовании земельного участка | — |
| 9. | Сведения о земельных участках (землях общего пользования, территории общего пользования), посредством которых обеспечивается доступ | Земли общего пользования |
| 10. | Иные сведения | На местности границы данного земельных участков существуют более 15 лет, его границы в ходе проведения ККР установлены по фактическому пользованию без захвата земель общего пользования, с учетом привязки к смежным земельным участкам, границы которых ранее были установлены в системе координат МСК-68 |
| **4. Пояснения к сведениям об уточняемом земельном участке с кадастровым номером** | | 68:30:0001071:18 : |
| 1. | — | |

**1. Сведения о характерных точках границ уточняемого земельного участка с кадастровым номером** 68:30:0001071:19 :

Система координат МСК-68, зона 1 Зона № 1

| Обозначение характерных точек границ | Координаты, м | | | | Метод определения координат | Формулы, примененные для расчета средней квадратической погрешности определения координат характерных точек границ (Mt), с подставленными в такие формулы значениями и итоговые (вычисленные) значения Mt, м | Описание закрепления точки |
|---|---|---|---|---|---|---|---|
| | содержатся в Едином государственном реестре недвижимости | | определены в результате выполнения комплексных кадастровых работ | | | | |
| | X | Y | X | Y | | | |
| 1 | 2 | 3 | 4 | 5 | 6 | 7 | 8 |
| 34358 | 92,57 | 133,34 | — | — | Метод спутниковых геодезических измерений (определений) | 0,10 | — |
| 34363 | 65,91 | 122,56 | — | — | | | |
| 34362 | 53,08 | 116,97 | — | — | | | |
| 35564 | 60,57 | 97,03 | — | — | | | |
| 26202 | 63,16 | 98,19 | — | — | | | |
| 35565 | 73,67 | 102,90 | — | — | | | |
| 26201 | 100,63 | 115,04 | — | — | | | |
| н26213 У | — | — | 350 567,49 | 1 303 308,28 | | √(0,08^2 + 0,06^2) = 0,10 | |
| н26212 У | — | — | 350 575,02 | 1 303 314,12 | | | |
| н26211 У | — | — | 350 582,43 | 1 303 319,34 | | | |
| н26210 У | — | — | 350 601,67 | 1 303 333,64 | | | |
| н34364 У | — | — | 350 590,18 | 1 303 350,88 | | | |

| 1 | 2 | 3 | 4 | 5 | 6 | 7 | 8 |
|---|---|---|---|---|---|---|---|
| н34380 У | — | — | 350 574,79 | 1 303 340,09 | Метод спутниковых геодезических измерений (определений) | √(0,08^2 + 0,06^2) = 0,10 | — |
| н34379 У | — | — | 350 554,04 | 1 303 325,53 | | | |
| 34358 | 92,57 | 133,34 | — | — | | 0,10 | |

**2. Сведения о частях границ уточняемого земельного участка с кадастровым номером** 68:30:0001071:19 :

| Обозначение части границ | | Горизонтальное проложение (S), м | Описание прохождения части границ | Сведения о согласовании местоположения границ (согласовано/спорное) |
|---|---|---|---|---|
| от т. | до т. | | | |
| 1 | 2 | 3 | 4 | 5 |
| н26213У | н26212У | 9,53 | — | согласовано |
| н26212У | н26211У | 9,06 | | |
| н26211У | н26210У | 23,97 | | |
| н26210У | н34364У | 20,72 | | |
| н34364У | н34380У | 18,80 | | |
| н34380У | н34379У | 25,35 | | |
| н34379У | н26213У | 21,87 | | |

**3. Сведения о характеристиках уточняемого земельного участка с кадастровым номером** 68:30:0001071:19 :

| № п/п | Наименование характеристики | Значение характеристики |
|---|---|---|
| 1 | 2 | 3 |
| 1. | Адрес земельного участка | — |
| 1.1. | Сведения о местоположении земельного участка (при отсутствии адреса) в структурированном в соответствии с федеральной информационной адресной системой виде | — |
| 1.2. | Дополнительные сведения о местоположении земельного участка | — |
| 2. | Площадь земельного участка ± величина погрешности определения (вычисления) площади (Р ± ΔР), м² | 921 ± 11,00 |
| 3. | Формула, примененная для вычисления предельной погрешности определения площади земельного участка, с подставленными значениями и итоговые (вычисленные) значения | 3,5*0,10*√(921) = 11 |
| 4. | Площадь земельного участка согласно сведениям Единого государственного реестра недвижимости (Ркад), м² | 900,00 |

| 1 | 2 | 3 |
|---|---|---|
| 5. | Оценка расхождения Р и Ркад (Р - Ркад), м² | 21 |
| 6. | Предельный минимальный и максимальный размеры земельного участка (Рмин и Рмакс), м² | Рмин = 200<br>Рмакс = 5 000 |
| 7. | Кадастровый или иной государственный учетный номер (инвентарный) здания, сооружения, объекта незавершенного строительства, расположенного на земельном участке | 68:30:0001071:70; 68:30:0000000:234 |
| 8. | Вид (виды) разрешенного использования | — |
| 8.1. | Дополнительные сведения об использовании земельного участка | — |
| 9. | Сведения о земельных участках (землях общего пользования, территории общего пользования), посредством которых обеспечивается доступ | Земли общего пользования |
| 10. | Иные сведения | На местности границы данного земельных участков существуют более 15 лет, его границы в ходе проведения ККР установлены по фактическому пользованию без захвата земель общего пользования, с учетом привязки к смежным земельным участкам, границы которых ранее были установлены в системе координат МСК-68 |

**4. Пояснения к сведениям об уточняемом земельном участке с кадастровым номером** 68:30:0001071:19 :

| 1. | — |
|---|---|

**1. Сведения о характерных точках границ уточняемого земельного участка с кадастровым номером** 68:30:0001071:20 :

Система координат МСК-68, зона 1 Зона № 1

| Обозначение характерных точек границ | Координаты, м | | | | Метод определения координат | Формулы, примененные для расчета средней квадратической погрешности определения координат характерных точек границ (Mt), с подставленными в такие формулы значениями и итоговые (вычисленные) значения Mt, м | Описание закрепления точки |
|---|---|---|---|---|---|---|---|
| | содержатся в Едином государственном реестре недвижимости | | определены в результате выполнения комплексных кадастровых работ | | | | |
| | X | Y | X | Y | | | |
| 1 | 2 | 3 | 4 | 5 | 6 | 7 | 8 |
| 30957 | 116,93 | 76,94 | — | — | Метод спутниковых геодезических измерений (определений) | 0,10 | — |
| 34444 | 124,99 | 81,38 | — | — | | | |
| 34445 | 126,58 | 90,24 | — | — | | | |

| 1 | 2 | 3 | 4 | 5 | 6 | 7 | 8 |
|---|---|---|---|---|---|---|---|
| 34446 | 126,43 | 100,65 | — | — | Метод спутниковых геодезических измерений (определений) | 0,10 | — |
| 34447 | 122,88 | 111,63 | — | — | | | |
| 34428 | 122,92 | 127,54 | — | — | | | |
| 26243 | 111,52 | 144,18 | — | — | | | |
| 26250 | 93,81 | 138,75 | — | — | | | |
| 30959 | 106,98 | 105,47 | — | — | | | |
| 30958 | 104,53 | 102,51 | — | — | | | |
| н34448 У | — | — | 350 654,78 | 1 303 089,03 | | √(0,08^2 + 0,06^2) = 0,10 | |
| н34449 У | — | — | 350 664,87 | 1 303 098,41 | | | |
| н34450 У | — | — | 350 656,35 | 1 303 126,47 | | | |
| н34440 У | — | — | 350 653,27 | 1 303 139,96 | | | |
| н26251 У | — | — | 350 644,20 | 1 303 153,36 | | | |
| н26256 У | — | — | 350 623,79 | 1 303 146,09 | | | |
| н30966 У | — | — | 350 640,89 | 1 303 115,61 | | | |
| н30965 У | — | — | 350 638,76 | 1 303 112,50 | | | |
| 30957 | 116,93 | 76,94 | — | — | | 0,10 | |

**2. Сведения о частях границ уточняемого земельного участка с кадастровым номером** 68:30:0001071:20 :

| Обозначение части границ | | Горизонтальное проложение (S), м | Описание прохождения части границ | Сведения о согласовании местоположения границ (согласовано/спорное) |
|---|---|---|---|---|
| от т. | до т. | | | |

| 1 | 2 | 3 | 4 | 5 |
|---|---|---|---|---|
| н34448У | н34449У | 13,78 | — | согласовано |
| н34449У | н34450У | 29,32 | | |
| н34450У | н34440У | 13,84 | | |
| н34440У | н26251У | 16,18 | | |
| н26251У | н26256У | 21,67 | | |
| н26256У | н30966У | 34,95 | | |
| н30966У | н30965У | 3,77 | | |
| н30965У | н34448У | 28,42 | | |

**3. Сведения о характеристиках уточняемого земельного участка с кадастровым номером** 68:30:0001071:20 :

| № п/п | Наименование характеристики | Значение характеристики |
|---|---|---|
| 1 | 2 | 3 |
| 1. | Адрес земельного участка | — |
| 1.1. | Сведения о местоположении земельного участка (при отсутствии адреса) в структурированном в соответствии с федеральной информационной адресной системой виде | — |
| 1.2. | Дополнительные сведения о местоположении земельного участка | — |
| 2. | Площадь земельного участка ± величина погрешности определения (вычисления) площади (Р ± ΔР), м² | 1 200 ± 12,00 |
| 3. | Формула, примененная для вычисления предельной погрешности определения площади земельного участка, с подставленными значениями и итоговые (вычисленные) значения | 3,5*0,10*√(1 200) = 12 |
| 4. | Площадь земельного участка согласно сведениям Единого государственного реестра недвижимости (Ркад), м² | 1 200,00 |
| 5. | Оценка расхождения Р и Ркад (Р - Ркад), м² | 0 |
| 6. | Предельный минимальный и максимальный размеры земельного участка (Рмин и Рмакс), м² | Рмин = 200<br>Рмакс = 5 000 |
| 7. | Кадастровый или иной государственный учетный номер (инвентарный) здания, сооружения, объекта незавершенного строительства, расположенного на земельном участке | 68:30:0001060:56 |
| 8. | Вид (виды) разрешенного использования | — |
| 8.1. | Дополнительные сведения об использовании земельного участка | — |

| 1 | 2 | 3 |
|---|---|---|
| 9. | Сведения о земельных участках (землях общего пользования, территории общего пользования), посредством которых обеспечивается доступ | Земли общего пользования |
| 10. | Иные сведения | На местности границы данного земельных участков существуют более 15 лет, его границы в ходе проведения ККР установлены по фактическому пользованию без захвата земель общего пользования, с учетом привязки к смежным земельным участкам, границы которых ранее были установлены в системе координат МСК-68 |

**4. Пояснения к сведениям об уточняемом земельном участке с кадастровым номером** 68:30:0001071:20 :

| 1. | — |
|---|---|

**1. Сведения о характерных точках границ уточняемого земельного участка с кадастровым номером** 68:30:0001071:21 :

Система координат МСК-68, зона 1 Зона № 1

| Обозначение характерных точек границ | Координаты, м | | | | Метод определения координат | Формулы, примененные для расчета средней квадратической погрешности определения координат характерных точек границ (Mt), с подставленными в такие формулы значениями и итоговые (вычисленные) значения Mt, м | Описание закрепления точки |
|---|---|---|---|---|---|---|---|
| | содержатся в Едином государственном реестре недвижимости | | определены в результате выполнения комплексных кадастровых работ | | | | |
| | X | Y | X | Y | | | |
| 1 | 2 | 3 | 4 | 5 | 6 | 7 | 8 |
| 26246 | 91,58 | 187,85 | — | — | Метод спутниковых геодезических измерений (определений) | 0,10 | — |
| 26245 | 104,25 | 159,07 | — | — | | | |
| 34426 | 109,87 | 148,89 | — | — | | | |
| 34427 | 114,97 | 142,76 | — | — | | | |
| 34428 | 122,92 | 127,54 | — | — | | | |
| 34429 | 137,19 | 150,70 | — | — | | | |
| 34430 | 126,62 | 158,78 | — | — | | | |

| 1 | 2 | 3 | 4 | 5 | 6 | 7 | 8 |
|---|---|---|---|---|---|---|---|
| 34431 | 127,56 | 159,98 | — | — | Метод спутниковых геодезических измерений (определений) | 0,10 | — |
| 34432 | 124,46 | 162,30 | — | — | | | |
| 34433 | 126,33 | 164,97 | — | — | | | |
| 34434 | 123,57 | 167,89 | — | — | | | |
| 34435 | 121,16 | 170,99 | — | — | | | |
| 34436 | 120,18 | 173,03 | — | — | | | |
| 34437 | 122,97 | 175,27 | — | — | | | |
| 34438 | 106,53 | 225,74 | — | — | | | |
| 34439 | 80,74 | 212,47 | — | — | | | |
| н34440 У | — | — | 350 653,27 | 1 303 139,96 | | √(0,08^2 + 0,06^2) = 0,10 | |
| н34441 У | — | — | 350 654,77 | 1 303 142,21 | | | |
| н34403 У | — | — | 350 663,98 | 1 303 165,94 | | | |
| н34416 У | — | — | 350 652,20 | 1 303 172,12 | | | |
| н34415 У | — | — | 350 652,93 | 1 303 173,46 | | | |
| н34414 У | — | — | 350 649,47 | 1 303 175,23 | | | |
| н34413 У | — | — | 350 650,86 | 1 303 178,17 | | | |
| н34412 У | — | — | 350 647,65 | 1 303 180,58 | | | |

| 1 | 2 | 3 | 4 | 5 | 6 | 7 | 8 |
|---|---|---|---|---|---|---|---|
| н34411 У | — | — | 350 644,74 | 1 303 183,23 | Метод спутниковых геодезических измерений (определений) | √(0,08^2 + 0,06^2) = 0,10 | — |
| н34410 У | — | — | 350 643,44 | 1 303 185,08 | | | |
| н34409 У | — | — | 350 645,82 | 1 303 187,74 | | | |
| н34408 У | — | — | 350 633,91 | 1 303 208,58 | | | |
| н34442 У | — | — | 350 618,88 | 1 303 231,04 | | | |
| н34443 У | — | — | 350 595,94 | 1 303 213,18 | | | |
| н26253 У | — | — | 350 612,59 | 1 303 191,05 | | | |
| н26252 У | — | — | 350 630,17 | 1 303 168,40 | | | |
| н26251 У | — | — | 350 644,20 | 1 303 153,36 | | | |
| 26246 | 91,58 | 187,85 | — | — | | 0,10 | |

**2. Сведения о частях границ уточняемого земельного участка с кадастровым номером** 68:30:0001071:21 :

| Обозначение части границ | | Горизонтальное проложение (S), м | Описание прохождения части границ | Сведения о согласовании местоположения границ (согласовано/спорное) |
|---|---|---|---|---|
| от т. | до т. | | | |
| 1 | 2 | 3 | 4 | 5 |
| н34440У | н34441У | 2,70 | — | согласовано |
| н34441У | н34403У | 25,45 | | |
| н34403У | н34416У | 13,30 | | |
| н34416У | н34415У | 1,53 | | |
| н34415У | н34414У | 3,89 | | |
| н34414У | н34413У | 3,25 | | |
| н34413У | н34412У | 4,01 | | |
| н34412У | н34411У | 3,94 | | |
| н34411У | н34410У | 2,26 | | |
| н34410У | н34409У | 3,57 | | |

| 1 | 2 | 3 | 4 | 5 |
|---|---|---|---|---|
| н34409У | н34408У | 24,00 | — | согласовано |
| н34408У | н34442У | 27,03 | | |
| н34442У | н34443У | 29,07 | | |
| н34443У | н26253У | 27,69 | | |
| н26253У | н26252У | 28,67 | | |
| н26252У | н26251У | 20,57 | | |
| н26251У | н34440У | 16,18 | | |

**3. Сведения о характеристиках уточняемого земельного участка с кадастровым номером** 68:30:0001071:21 :

| № п/п | Наименование характеристики | Значение характеристики |
|---|---|---|
| 1 | 2 | 3 |
| 1. | Адрес земельного участка | — |
| 1.1. | Сведения о местоположении земельного участка (при отсутствии адреса) в структурированном в соответствии с федеральной информационной адресной системой виде | — |
| 1.2. | Дополнительные сведения о местоположении земельного участка | — |
| 2. | Площадь земельного участка ± величина погрешности определения (вычисления) площади (Р ± ΔР), м² | 2 140 ± 16,00 |
| 3. | Формула, примененная для вычисления предельной погрешности определения площади земельного участка, с подставленными значениями и итоговые (вычисленные) значения | 3,5*0,10*√(2 140) = 16 |
| 4. | Площадь земельного участка согласно сведениям Единого государственного реестра недвижимости (Ркад), м² | 2 140,00 |
| 5. | Оценка расхождения Р и Ркад (Р - Ркад), м² | 0 |
| 6. | Предельный минимальный и максимальный размеры земельного участка (Рмин и Рмакс), м² | Рмин = 200<br>Рмакс = 5 000 |
| 7. | Кадастровый или иной государственный учетный номер (инвентарный) здания, сооружения, объекта незавершенного строительства, расположенного на земельном участке | 68:30:0001060:57 |
| 8. | Вид (виды) разрешенного использования | — |
| 8.1. | Дополнительные сведения об использовании земельного участка | — |
| 9. | Сведения о земельных участках (землях общего пользования, территории общего пользования), посредством которых обеспечивается доступ | Земли общего пользования |

| 1 | 2 | 3 |
|---|---|---|
| 10. | Иные сведения | На местности границы данного земельных участков существуют более 15 лет, его границы в ходе проведения ККР установлены по фактическому пользованию без захвата земель общего пользования, с учетом привязки к смежным земельным участкам, границы которых ранее были установлены в системе координат МСК-68 |

**4. Пояснения к сведениям об уточняемом земельном участке с кадастровым номером** 68:30:0001071:21 :

| 1. | — |
|---|---|

**1. Сведения о характерных точках границ уточняемого земельного участка с кадастровым номером** 68:30:0001071:22 :

Система координат МСК-68, зона 1 Зона № 1

| Обозначение характерных точек границ | Координаты, м | | | | Метод определения координат | Формулы, примененные для расчета средней квадратической погрешности определения координат характерных точек границ (Mt), с подставленными в такие формулы значениями и итоговые (вычисленные) значения Mt, м | Описание закрепления точки |
|---|---|---|---|---|---|---|---|
| | содержатся в Едином государственном реестре недвижимости | | определены в результате выполнения комплексных кадастровых работ | | | | |
| | X | Y | X | Y | | | |
| 1 | 2 | 3 | 4 | 5 | 6 | 7 | 8 |
| 34388 | 350 662,96 | 1 303 166,38 | — | — | Метод спутниковых геодезических измерений (определений) | 0,10 | — |
| 34389 | 350 666,90 | 1 303 173,74 | — | — | | | |
| 34390 | 350 671,57 | 1 303 185,57 | — | — | | | |
| 34391 | 350 673,88 | 1 303 198,89 | — | — | | | |
| 34392 | 350 674,03 | 1 303 211,11 | — | — | | | |
| 34393 | 350 668,53 | 1 303 225,29 | — | — | | | |
| 34394 | 350 633,72 | 1 303 209,59 | — | — | | | |
| 34395 | 350 645,22 | 1 303 188,53 | — | — | | | |

| 1 | 2 | 3 | 4 | 5 | 6 | 7 | 8 |
|---|---|---|---|---|---|---|---|
| 34396 | 350 642,79 | 1 303 185,91 | — | — | Метод спутниковых геодезических измерений (определений) | 0,10 | — |
| 34397 | 350 644,06 | 1 303 184,04 | — | — | | | |
| 34398 | 350 646,91 | 1 303 181,33 | — | — | | | |
| 34399 | 350 650,08 | 1 303 178,86 | — | — | | | |
| 34400 | 350 648,63 | 1 303 175,95 | — | — | | | |
| 34401 | 350 652,05 | 1 303 174,11 | — | — | | | |
| 34402 | 350 651,30 | 1 303 172,79 | — | — | | | |
| н34403 У | — | — | 350 663,98 | 1 303 165,94 | | √(0,08^2 + 0,06^2) = 0,10 | |
| н34404 У | — | — | 350 667,78 | 1 303 173,38 | | | |
| н34405 У | — | — | 350 672,22 | 1 303 185,29 | | | |
| н34406 У | — | — | 350 674,27 | 1 303 198,66 | | | |
| н34407 У | — | — | 350 674,18 | 1 303 210,88 | | | |
| н34381 У | — | — | 350 669,28 | 1 303 225,66 | | | |
| н34387 У | — | — | 350 645,19 | 1 303 214,08 | | | |
| н34408 У | — | — | 350 633,91 | 1 303 208,58 | | | |
| н34409 У | — | — | 350 645,82 | 1 303 187,74 | | | |
| н34410 У | — | — | 350 643,44 | 1 303 185,08 | | | |

| 1 | 2 | 3 | 4 | 5 | 6 | 7 | 8 |
|---|---|---|---|---|---|---|---|
| н34411 У | — | — | 350 644,74 | 1 303 183,23 | Метод спутниковых геодезических измерений (определений) | √(0,08^2 + 0,06^2) = 0,10 | — |
| н34412 У | — | — | 350 647,65 | 1 303 180,58 | | | |
| н34413 У | — | — | 350 650,86 | 1 303 178,17 | | | |
| н34414 У | — | — | 350 649,47 | 1 303 175,23 | | | |
| н34415 У | — | — | 350 652,93 | 1 303 173,46 | | | |
| н34416 У | — | — | 350 652,20 | 1 303 172,12 | | | |
| 34388 | 350 662,96 | 1 303 166,38 | — | — | | 0,10 | |

**2. Сведения о частях границ уточняемого земельного участка с кадастровым номером** 68:30:0001071:22 :

| Обозначение части границ | | Горизонтальное проложение (S), м | Описание прохождения части границ | Сведения о согласовании местоположения границ (согласовано/спорное) |
|---|---|---|---|---|
| от т. | до т. | | | |
| 1 | 2 | 3 | 4 | 5 |
| н34403У | н34404У | 8,35 | — | согласовано |
| н34404У | н34405У | 12,71 | | |
| н34405У | н34406У | 13,53 | | |
| н34406У | н34407У | 12,22 | | |
| н34407У | н34381У | 15,57 | | |
| н34381У | н34387У | 26,73 | | |
| н34387У | н34408У | 12,55 | | |
| н34408У | н34409У | 24,00 | | |
| н34409У | н34410У | 3,57 | | |
| н34410У | н34411У | 2,26 | | |
| н34411У | н34412У | 3,94 | | |
| н34412У | н34413У | 4,01 | | |
| н34413У | н34414У | 3,25 | | |
| н34414У | н34415У | 3,89 | | |
| н34415У | н34416У | 1,53 | | |
| н34416У | н34403У | 13,30 | | |

| **3. Сведения о характеристиках уточняемого земельного участка с кадастровым номером** | | 68:30:0001071:22 : |
|---|---|---|
| № п/п | Наименование характеристики | Значение характеристики |
| 1 | 2 | 3 |
| 1. | Адрес земельного участка | — |
| 1.1. | Сведения о местоположении земельного участка (при отсутствии адреса) в структурированном в соответствии с федеральной информационной адресной системой виде | — |
| 1.2. | Дополнительные сведения о местоположении земельного участка | — |
| 2. | Площадь земельного участка ± величина погрешности определения (вычисления) площади (Р ± ΔР), м² | 1 450 ± 13,00 |
| 3. | Формула, примененная для вычисления предельной погрешности определения площади земельного участка, с подставленными значениями и итоговые (вычисленные) значения | 3,5*0,10*√(1 450) = 13 |
| 4. | Площадь земельного участка согласно сведениям Единого государственного реестра недвижимости (Ркад), м² | 1 436,00 |
| 5. | Оценка расхождения Р и Ркад (Р - Ркад), м² | 14 |
| 6. | Предельный минимальный и максимальный размеры земельного участка (Рмин и Рмакс), м² | Рмин = 200<br>Рмакс = 5 000 |
| 7. | Кадастровый или иной государственный учетный номер (инвентарный) здания, сооружения, объекта незавершенного строительства, расположенного на земельном участке | 68:30:0001060:74 |
| 8. | Вид (виды) разрешенного использования | — |
| 8.1. | Дополнительные сведения об использовании земельного участка | — |
| 9. | Сведения о земельных участках (землях общего пользования, территории общего пользования), посредством которых обеспечивается доступ | Земли общего пользования |
| 10. | Иные сведения | На местности границы данного земельных участков существуют более 15 лет, его границы в ходе проведения ККР установлены по фактическому пользованию без захвата земель общего пользования, с учетом привязки к смежным земельным участкам, границы которых ранее были установлены в системе координат МСК-68 |
| **4. Пояснения к сведениям об уточняемом земельном участке с кадастровым номером** | | 68:30:0001071:22 : |
| 1. | — | |

**1. Сведения о характерных точках границ уточняемого земельного участка с кадастровым номером** 68:30:0001071:24 :

Система координат МСК-68, зона 1 Зона № 1

| Обозначение характерных точек границ | Координаты, м | | | | Метод определения координат | Формулы, примененные для расчета средней квадратической погрешности определения координат характерных точек границ (Mt), с подставленными в такие формулы значениями и итоговые (вычисленные) значения Mt, м | Описание закрепления точки |
|---|---|---|---|---|---|---|---|
| | содержатся в Едином государственном реестре недвижимости | | определены в результате выполнения комплексных кадастровых работ | | | | |
| | X | Y | X | Y | | | |
| 1 | 2 | 3 | 4 | 5 | 6 | 7 | 8 |
| 34358 | 92,57 | 133,34 | — | — | Метод спутниковых геодезических измерений (определений) | 0,10 | — |
| 34359 | 83,46 | 154,02 | — | — | | | |
| 34360 | 42,28 | 135,78 | — | — | | | |
| 34361 | 51,62 | 116,30 | — | — | | | |
| 34362 | 53,08 | 116,97 | — | — | | | |
| 34363 | 65,91 | 122,56 | — | — | | | |
| н34364 У | — | — | 350 590,18 | 1 303 350,88 | | √(0,08^2 + 0,06^2) = 0,10 | |
| н34365 У | — | — | 350 585,73 | 1 303 357,14 | | | |
| н34366 У | — | — | 350 577,41 | 1 303 350,87 | | | |
| н34367 У | — | — | 350 574,93 | 1 303 349,00 | | | |
| н34368 У | — | — | 350 573,59 | 1 303 350,79 | | | |
| н34369 У | — | — | 350 571,84 | 1 303 349,48 | | | |

| 1 | 2 | 3 | 4 | 5 | 6 | 7 | 8 |
|---|---|---|---|---|---|---|---|
| н34370 У | — | — | 350 571,00 | 1 303 350,60 | Метод спутниковых геодезических измерений (определений) | √(0,08^2 + 0,06^2) = 0,10 | — |
| н34371 У | — | — | 350 568,36 | 1 303 348,61 | | | |
| н34372 У | — | — | 350 557,34 | 1 303 340,48 | | | |
| н34373 У | — | — | 350 554,34 | 1 303 344,28 | | | |
| н34374 У | — | — | 350 544,26 | 1 303 337,01 | | | |
| н34375 У | — | — | 350 540,15 | 1 303 341,84 | | | |
| н34376 У | — | — | 350 528,32 | 1 303 331,61 | | | |
| н34377 У | — | — | 350 522,43 | 1 303 326,58 | | | |
| н34378 У | — | — | 350 535,99 | 1 303 310,38 | | | |
| н34379 У | — | — | 350 554,04 | 1 303 325,53 | | | |
| н34380 У | — | — | 350 574,79 | 1 303 340,09 | | | |
| 34358 | 92,57 | 133,34 | — | — | | 0,10 | |

**2. Сведения о частях границ уточняемого земельного участка с кадастровым номером** 68:30:0001071:24 :

| Обозначение части границ | | Горизонтальное проложение (S), м | Описание прохождения части границ | Сведения о согласовании местоположения границ (согласовано/спорное) |
|---|---|---|---|---|
| от т. | до т. | | | |
| 1 | 2 | 3 | 4 | 5 |
| н34364У | н34365У | 7,68 | — | согласовано |
| н34365У | н34366У | 10,42 | | |
| н34366У | н34367У | 3,11 | | |
| н34367У | н34368У | 2,24 | | |
| н34368У | н34369У | 2,19 | | |
| н34369У | н34370У | 1,40 | | |
| н34370У | н34371У | 3,31 | | |

| 1 | 2 | 3 | 4 | 5 |
|---|---|---|---|---|
| н34371У | н34372У | 13,69 | — | согласовано |
| н34372У | н34373У | 4,84 | | |
| н34373У | н34374У | 12,43 | | |
| н34374У | н34375У | 6,34 | | |
| н34375У | н34376У | 15,64 | | |
| н34376У | н34377У | 7,75 | | |
| н34377У | н34378У | 21,13 | | |
| н34378У | н34379У | 23,57 | | |
| н34379У | н34380У | 25,35 | | |
| н34380У | н34364У | 18,80 | | |

**3. Сведения о характеристиках уточняемого земельного участка с кадастровым номером** 68:30:0001071:24 :

| № п/п | Наименование характеристики | Значение характеристики |
|---|---|---|
| 1 | 2 | 3 |
| 1. | Адрес земельного участка | — |
| 1.1. | Сведения о местоположении земельного участка (при отсутствии адреса) в структурированном в соответствии с федеральной информационной адресной системой виде | — |
| 1.2. | Дополнительные сведения о местоположении земельного участка | — |
| 2. | Площадь земельного участка ± величина погрешности определения (вычисления) площади (Р ± ΔР), м² | 981 ± 11,00 |
| 3. | Формула, примененная для вычисления предельной погрешности определения площади земельного участка, с подставленными значениями и итоговые (вычисленные) значения | 3,5*0,10*√(981) = 11 |
| 4. | Площадь земельного участка согласно сведениям Единого государственного реестра недвижимости (Ркад), м² | 981,00 |
| 5. | Оценка расхождения Р и Ркад (Р - Ркад), м² | 0 |
| 6. | Предельный минимальный и максимальный размеры земельного участка (Рмин и Рмакс), м² | Рмин = 200<br>Рмакс = 5 000 |
| 7. | Кадастровый или иной государственный учетный номер (инвентарный) здания, сооружения, объекта незавершенного строительства, расположенного на земельном участке | 68:30:0001071:75; 68:30:0000000:234 |
| 8. | Вид (виды) разрешенного использования | — |
| 8.1. | Дополнительные сведения об использовании земельного участка | — |

| 1 | 2 | 3 |
|---|---|---|
| 9. | Сведения о земельных участках (землях общего пользования, территории общего пользования), посредством которых обеспечивается доступ | Земли общего пользования |
| 10. | Иные сведения | На местности границы данного земельных участков существуют более 15 лет, его границы в ходе проведения ККР установлены по фактическому пользованию без захвата земель общего пользования, с учетом привязки к смежным земельным участкам, границы которых ранее были установлены в системе координат МСК-68 |

**4. Пояснения к сведениям об уточняемом земельном участке с кадастровым номером** 68:30:0001071:24 :

| 1. | — |
|---|---|

**1. Сведения о характерных точках границ уточняемого земельного участка с кадастровым номером** 68:30:0001071:25 :

Система координат МСК-68, зона 1 Зона № 1

| Обозначение характерных точек границ | Координаты, м | | | | Метод определения координат | Формулы, примененные для расчета средней квадратической погрешности определения координат характерных точек границ (Mt), с подставленными в такие формулы значениями и итоговые (вычисленные) значения Mt, м | Описание закрепления точки |
|---|---|---|---|---|---|---|---|
| | содержатся в Едином государственном реестре недвижимости | | определены в результате выполнения комплексных кадастровых работ | | | | |
| | X | Y | X | Y | | | |
| 1 | 2 | 3 | 4 | 5 | 6 | 7 | 8 |
| 35627 | 350 577,44 | 1 303 369,90 | — | — | Метод спутниковых геодезических измерений (определений) | 0,10 | — |
| 34349 | 350 564,80 | 1 303 385,30 | — | — | | | |
| 34348 | 350 535,83 | 1 303 363,34 | — | — | | | |
| 45887 | 350 529,09 | 1 303 359,09 | — | — | | | |
| 45888 | 350 538,48 | 1 303 344,09 | — | — | | | |
| 45889 | 350 540,15 | 1 303 342,11 | — | — | | | |
| 35628 | 350 541,21 | 1 303 343,15 | — | — | | | |

| 1 | 2 | 3 | 4 | 5 | 6 | 7 | 8 |
|---|---|---|---|---|---|---|---|
| н35638 У | — | — | 350 576,92 | 1 303 368,68 | Метод спутниковых геодезических измерений (определений) | √(0,08^2 + 0,06^2) = 0,10 | — |
| н34354 У | — | — | 350 564,63 | 1 303 384,63 | | | |
| н34353 У | — | — | 350 534,70 | 1 303 362,01 | | | |
| н45890 У | — | — | 350 528,33 | 1 303 356,84 | | | |
| н34375 У | — | — | 350 540,15 | 1 303 341,84 | | | |
| 35627 | 350 577,44 | 1 303 369,90 | — | — | | 0,10 | |

**2. Сведения о частях границ уточняемого земельного участка с кадастровым номером** 68:30:0001071:25 :

| Обозначение части границ | | Горизонтальное проложение (S), м | Описание прохождения части границ | Сведения о согласовании местоположения границ (согласовано/спорное) |
|---|---|---|---|---|
| от т. | до т. | | | |
| 1 | 2 | 3 | 4 | 5 |
| н35638У | н34354У | 20,14 | — | согласовано |
| н34354У | н34353У | 37,52 | | |
| н34353У | н45890У | 8,20 | | |
| н45890У | н34375У | 19,10 | | |
| н34375У | н35638У | 45,52 | | |

**3. Сведения о характеристиках уточняемого земельного участка с кадастровым номером** 68:30:0001071:25 :

| № п/п | Наименование характеристики | Значение характеристики |
|---|---|---|
| 1 | 2 | 3 |
| 1. | Адрес земельного участка | — |
| 1.1. | Сведения о местоположении земельного участка (при отсутствии адреса) в структурированном в соответствии с федеральной информационной адресной системой виде | — |
| 1.2. | Дополнительные сведения о местоположении земельного участка | — |
| 2. | Площадь земельного участка ± величина погрешности определения (вычисления) площади (Р ± ΔР), м² | 900 ± 11,00 |

| 1 | 2 | 3 |
|---|---|---|
| 3. | Формула, примененная для вычисления предельной погрешности определения площади земельного участка, с подставленными значениями и итоговые (вычисленные) значения | 3,5*0,10*√(900) = 11 |
| 4. | Площадь земельного участка согласно сведениям Единого государственного реестра недвижимости (Ркад), м² | 897,00 |
| 5. | Оценка расхождения Р и Ркад (Р - Ркад), м² | 3 |
| 6. | Предельный минимальный и максимальный размеры земельного участка (Рмин и Рмакс), м² | Рмин = 200<br>Рмакс = 5 000 |
| 7. | Кадастровый или иной государственный учетный номер (инвентарный) здания, сооружения, объекта незавершенного строительства, расположенного на земельном участке | 68:30:0001071:71 |
| 8. | Вид (виды) разрешенного использования | — |
| 8.1. | Дополнительные сведения об использовании земельного участка | — |
| 9. | Сведения о земельных участках (землях общего пользования, территории общего пользования), посредством которых обеспечивается доступ | Земли общего пользования |
| 10. | Иные сведения | На местности границы данного земельных участков существуют более 15 лет, его границы в ходе проведения ККР установлены по фактическому пользованию без захвата земель общего пользования, с учетом привязки к смежным земельным участкам, границы которых ранее были установлены в системе координат МСК-68 |

**4. Пояснения к сведениям об уточняемом земельном участке с кадастровым номером** 68:30:0001071:25 :

| 1. | — |
|---|---|

**1. Сведения о характерных точках границ уточняемого земельного участка с кадастровым номером** 68:30:0001071:27 :

Система координат МСК-68, зона 1 Зона № 1

| Обозначение характерных точек границ | Координаты, м | | | | Метод определения координат | Формулы, примененные для расчета средней квадратической погрешности определения координат характерных точек границ (Mt), с подставленными в такие формулы значениями и итоговые (вычисленные) значения Mt, м | Описание закрепления точки |
|---|---|---|---|---|---|---|---|
| | содержатся в Едином государственном реестре недвижимости | | определены в результате выполнения комплексных кадастровых работ | | | | |
| | X | Y | X | Y | | | |
| 1 | 2 | 3 | 4 | 5 | 6 | 7 | 8 |

| 1 | 2 | 3 | 4 | 5 | 6 | 7 | 8 |
|---|---|---|---|---|---|---|---|
| 34348 | 350 535,83 | 1 303 363,34 | — | — | Метод спутниковых геодезических измерений (определений) | 0,10 | — |
| 34349 | 350 564,80 | 1 303 385,30 | — | — | | | |
| 34350 | 350 561,71 | 1 303 389,67 | — | — | | | |
| 34351 | 350 553,45 | 1 303 399,66 | — | — | | | |
| 34352 | 350 524,09 | 1 303 375,98 | — | — | | | |
| н34353 У | — | — | 350 534,70 | 1 303 362,01 | | √(0,08^2 + 0,06^2) = 0,10 | |
| н34354 У | — | — | 350 564,63 | 1 303 384,63 | | | |
| н34355 У | — | — | 350 561,54 | 1 303 388,93 | | | |
| н34344 У | — | — | 350 554,00 | 1 303 398,80 | | | |
| н34343 У | — | — | 350 523,84 | 1 303 375,87 | | | |
| 34348 | 350 535,83 | 1 303 363,34 | — | — | | 0,10 | |

**2. Сведения о частях границ уточняемого земельного участка с кадастровым номером** 68:30:0001071:27 :

| Обозначение части границ | | Горизонтальное проложение (S), м | Описание прохождения части границ | Сведения о согласовании местоположения границ (согласовано/спорное) |
|---|---|---|---|---|
| от т. | до т. | | | |
| 1 | 2 | 3 | 4 | 5 |
| н34353У | н34354У | 37,52 | — | согласовано |
| н34354У | н34355У | 5,30 | | |
| н34355У | н34344У | 12,42 | | |
| н34344У | н34343У | 37,89 | | |
| н34343У | н34353У | 17,61 | | |

**3. Сведения о характеристиках уточняемого земельного участка с кадастровым номером** 68:30:0001071:27 :

| № п/п | Наименование характеристики | Значение характеристики |
|---|---|---|
| 1 | 2 | 3 |

| 1 | 2 | 3 |
|---|---|---|
| 1. | Адрес земельного участка | — |
| 1.1. | Сведения о местоположении земельного участка (при отсутствии адреса) в структурированном в соответствии с федеральной информационной адресной системой виде | — |
| 1.2. | Дополнительные сведения о местоположении земельного участка | — |
| 2. | Площадь земельного участка ± величина погрешности определения (вычисления) площади (Р ± ΔР), м² | 667 ± 9,00 |
| 3. | Формула, примененная для вычисления предельной погрешности определения площади земельного участка, с подставленными значениями и итоговые (вычисленные) значения | 3,5*0,10*√(667) = 9 |
| 4. | Площадь земельного участка согласно сведениям Единого государственного реестра недвижимости (Ркад), м² | 660,00 |
| 5. | Оценка расхождения Р и Ркад (Р - Ркад), м² | 7 |
| 6. | Предельный минимальный и максимальный размеры земельного участка (Рмин и Рмакс), м² | Рмин = 200<br>Рмакс = 5 000 |
| 7. | Кадастровый или иной государственный учетный номер (инвентарный) здания, сооружения, объекта незавершенного строительства, расположенного на земельном участке | 68:30:0001071:74 |
| 8. | Вид (виды) разрешенного использования | — |
| 8.1. | Дополнительные сведения об использовании земельного участка | — |
| 9. | Сведения о земельных участках (землях общего пользования, территории общего пользования), посредством которых обеспечивается доступ | Земли общего пользования |
| 10. | Иные сведения | На местности границы данного земельных участков существуют более 15 лет, его границы в ходе проведения ККР установлены по фактическому пользованию без захвата земель общего пользования, с учетом привязки к смежным земельным участкам, границы которых ранее были установлены в системе координат МСК-68 |
| **4. Пояснения к сведениям об уточняемом земельном участке с кадастровым номером** | | 68:30:0001071:27 : |
| 1. | — | |

**1. Сведения о характерных точках границ уточняемого земельного участка с кадастровым номером** 68:30:0001071:29 :

Система координат МСК-68, зона 1 Зона № 1

| Обозначение характерных точек границ | Координаты, м | | | | Метод определения координат | Формулы, примененные для расчета средней квадратической погрешности определения координат характерных точек границ (Mt), с подставленными в такие формулы значениями и итоговые (вычисленные) значения Mt, м | Описание закрепления точки |
|---|---|---|---|---|---|---|---|
| | содержатся в Едином государственном реестре недвижимости | | определены в результате выполнения комплексных кадастровых работ | | | | |
| | X | Y | X | Y | | | |
| 1 | 2 | 3 | 4 | 5 | 6 | 7 | 8 |
| 34338 | 151,74 | 61,46 | — | — | Метод спутниковых геодезических измерений (определений) | 0,10 | — |
| 34339 | 125,39 | 47,54 | — | — | | | |
| 34340 | 136,35 | 31,41 | — | — | | | |
| 34341 | 161,47 | 45,14 | — | — | | | |
| 34342 | 169,41 | 49,48 | — | — | | | |
| 26259 | 157,60 | 69,20 | — | — | | | |
| 26258 | 149,82 | 64,54 | — | — | | | |
| н34343 У | — | — | 350 523,84 | 1 303 375,87 | | √(0,08^2 + 0,06^2) = 0,10 | |
| н34344 У | — | — | 350 554,00 | 1 303 398,80 | | | |
| н26265 У | — | — | 350 539,66 | 1 303 417,63 | | | |
| н26264 У | — | — | 350 532,51 | 1 303 411,27 | | | |
| н34345 У | — | — | 350 534,69 | 1 303 408,28 | | | |

| 1 | 2 | 3 | 4 | 5 | 6 | 7 | 8 |
|---|---|---|---|---|---|---|---|
| н34346 У | — | — | 350 526,27 | 1 303 401,94 | Метод спутниковых геодезических измерений (определений) | √(0,08^2 + 0,06^2) = 0,10 | — |
| н34347 У | — | — | 350 511,03 | 1 303 390,67 | | | |
| 34338 | 151,74 | 61,46 | — | — | | 0,10 | |

**2. Сведения о частях границ уточняемого земельного участка с кадастровым номером** 68:30:0001071:29 :

| Обозначение части границ | | Горизонтальное проложение (S), м | Описание прохождения части границ | Сведения о согласовании местоположения границ (согласовано/спорное) |
|---|---|---|---|---|
| от т. | до т. | | | |
| 1 | 2 | 3 | 4 | 5 |
| н34343У | н34344У | 37,89 | — | согласовано |
| н34344У | н26265У | 23,67 | | |
| н26265У | н26264У | 9,57 | | |
| н26264У | н34345У | 3,70 | | |
| н34345У | н34346У | 10,54 | | |
| н34346У | н34347У | 18,95 | | |
| н34347У | н34343У | 19,57 | | |

**3. Сведения о характеристиках уточняемого земельного участка с кадастровым номером** 68:30:0001071:29 :

| № п/п | Наименование характеристики | Значение характеристики |
|---|---|---|
| 1 | 2 | 3 |
| 1. | Адрес земельного участка | — |
| 1.1. | Сведения о местоположении земельного участка (при отсутствии адреса) в структурированном в соответствии с федеральной информационной адресной системой виде | — |
| 1.2. | Дополнительные сведения о местоположении земельного участка | — |
| 2. | Площадь земельного участка ± величина погрешности определения (вычисления) площади (Р ± ΔР), м² | 783 ± 10,00 |
| 3. | Формула, примененная для вычисления предельной погрешности определения площади земельного участка, с подставленными значениями и итоговые (вычисленные) значения | 3,5*0,10*√(783) = 10 |
| 4. | Площадь земельного участка согласно сведениям Единого государственного реестра недвижимости (Ркад), м² | 766,00 |

| 1 | 2 | 3 |
|---|---|---|
| 5. | Оценка расхождения Р и Ркад (Р - Ркад), м² | 17 |
| 6. | Предельный минимальный и максимальный размеры земельного участка (Рмин и Рмакс), м² | Рмин = 200<br>Рмакс = 5 000 |
| 7. | Кадастровый или иной государственный учетный номер (инвентарный) здания, сооружения, объекта незавершенного строительства, расположенного на земельном участке | 68:30:0001071:110 |
| 8. | Вид (виды) разрешенного использования | — |
| 8.1. | Дополнительные сведения об использовании земельного участка | — |
| 9. | Сведения о земельных участках (землях общего пользования, территории общего пользования), посредством которых обеспечивается доступ | Земли общего пользования |
| 10. | Иные сведения | На местности границы данного земельных участков существуют более 15 лет, его границы в ходе проведения ККР установлены по фактическому пользованию без захвата земель общего пользования, с учетом привязки к смежным земельным участкам, границы которых ранее были установлены в системе координат МСК-68 |

**4. Пояснения к сведениям об уточняемом земельном участке с кадастровым номером** 68:30:0001071:29 :

| 1. | — |
|---|---|

**1. Сведения о характерных точках границ уточняемого земельного участка с кадастровым номером** 68:30:0001071:35 :

Система координат МСК-68, зона 1 Зона № 1

| Обозначение характерных точек границ | Координаты, м | | | | Метод определения координат | Формулы, примененные для расчета средней квадратической погрешности определения координат характерных точек границ (Mt), с подставленными в такие формулы значениями и итоговые (вычисленные) значения Mt, м | Описание закрепления точки |
|---|---|---|---|---|---|---|---|
| | содержатся в Едином государственном реестре недвижимости | | определены в результате выполнения комплексных кадастровых работ | | | | |
| | X | Y | X | Y | | | |
| 1 | 2 | 3 | 4 | 5 | 6 | 7 | 8 |
| 34903 | 110,89 | 66,40 | — | — | Метод спутниковых геодезических измерений (определений) | 0,10 | — |
| 34904 | 126,31 | 75,41 | — | — | | | |
| 34905 | 249,71 | 166,26 | — | — | | | |

| 1 | 2 | 3 | 4 | 5 | 6 | 7 | 8 |
|---|---|---|---|---|---|---|---|
| 34906 | 238,91 | 179,65 | — | — | Метод спутниковых геодезических измерений (определений) | 0,10 | — |
| 22445 | 142,29 | 101,76 | — | — | | | |
| 22444 | 136,77 | 97,31 | — | — | | | |
| 22443 | 118,76 | 90,19 | — | — | | | |
| 22442 | 101,40 | 82,63 | — | — | | | |
| н34907 У | — | — | 350 478,39 | 1 303 008,37 | | √(0,08^2 + 0,06^2) = 0,10 | |
| н34908 У | — | — | 350 493,95 | 1 303 025,87 | | | |
| н34909 У | — | — | 350 606,18 | 1 303 132,28 | | | |
| н34910 У | — | — | 350 596,69 | 1 303 144,36 | | | |
| н22458 У | — | — | 350 499,15 | 1 303 046,39 | | | |
| н22457 У | — | — | 350 493,06 | 1 303 041,53 | | | |
| н22456 У | — | — | 350 477,07 | 1 303 031,44 | | | |
| н22455 У | — | — | 350 461,31 | 1 303 019,60 | | | |
| 34903 | 110,89 | 66,40 | — | — | | 0,10 | |

**2. Сведения о частях границ уточняемого земельного участка с кадастровым номером** 68:30:0001071:35 :

| Обозначение части границ | | Горизонтальное проложение (S), м | Описание прохождения части границ | Сведения о согласовании местоположения границ (согласовано/спорное) |
|---|---|---|---|---|
| от т. | до т. | | | |
| 1 | 2 | 3 | 4 | 5 |
| н34907У | н34908У | 23,42 | — | согласовано |
| н34908У | н34909У | 154,66 | | |
| н34909У | н34910У | 15,36 | | |

| 1 | 2 | 3 | 4 | 5 |
|---|---|---|---|---|
| н34910У | н22458У | 138,25 | — | согласовано |
| н22458У | н22457У | 7,79 | | |
| н22457У | н22456У | 18,91 | | |
| н22456У | н22455У | 19,71 | | |
| н22455У | н34907У | 20,44 | | |

**3. Сведения о характеристиках уточняемого земельного участка с кадастровым номером** 68:30:0001071:35 :

| № п/п | Наименование характеристики | Значение характеристики |
|---|---|---|
| 1 | 2 | 3 |
| 1. | Адрес земельного участка | — |
| 1.1. | Сведения о местоположении земельного участка (при отсутствии адреса) в структурированном в соответствии с федеральной информационной адресной системой виде | — |
| 1.2. | Дополнительные сведения о местоположении земельного участка | — |
| 2. | Площадь земельного участка ± величина погрешности определения (вычисления) площади (Р ± ΔР), м² | 2 489 ± 17,00 |
| 3. | Формула, примененная для вычисления предельной погрешности определения площади земельного участка, с подставленными значениями и итоговые (вычисленные) значения | 3,5*0,10*√(2 489) = 17 |
| 4. | Площадь земельного участка согласно сведениям Единого государственного реестра недвижимости (Ркад), м² | 2 489,00 |
| 5. | Оценка расхождения Р и Ркад (Р - Ркад), м² | 0 |
| 6. | Предельный минимальный и максимальный размеры земельного участка (Рмин и Рмакс), м² | Рмин = 200<br>Рмакс = 5 000 |
| 7. | Кадастровый или иной государственный учетный номер (инвентарный) здания, сооружения, объекта незавершенного строительства, расположенного на земельном участке | 68:30:0001071:77; 68:30:0000000:234 |
| 8. | Вид (виды) разрешенного использования | — |
| 8.1. | Дополнительные сведения об использовании земельного участка | — |
| 9. | Сведения о земельных участках (землях общего пользования, территории общего пользования), посредством которых обеспечивается доступ | Земли общего пользования |

| 1 | 2 | 3 |
|---|---|---|
| 10. | Иные сведения | На местности границы данного земельных участков существуют более 15 лет, его границы в ходе проведения ККР установлены по фактическому пользованию без захвата земель общего пользования, с учетом привязки к смежным земельным участкам, границы которых ранее были установлены в системе координат МСК-68 |

**4. Пояснения к сведениям об уточняемом земельном участке с кадастровым номером** 68:30:0001071:35 :

| 1. | — |
|---|---|

**1. Сведения о характерных точках границ уточняемого земельного участка с кадастровым номером** 68:30:0001071:38 :

Система координат МСК-68, зона 1 Зона № 1

| Обозначение характерных точек границ | Координаты, м | | | | Метод определения координат | Формулы, примененные для расчета средней квадратической погрешности определения координат характерных точек границ (Mt), с подставленными в такие формулы значениями и итоговые (вычисленные) значения Mt, м | Описание закрепления точки |
|---|---|---|---|---|---|---|---|
| | содержатся в Едином государственном реестре недвижимости | | определены в результате выполнения комплексных кадастровых работ | | | | |
| | X | Y | X | Y | | | |
| 1 | 2 | 3 | 4 | 5 | 6 | 7 | 8 |
| 51789 | 38,54 | 124,44 | — | — | Метод спутниковых геодезических измерений (определений) | 0,10 | — |
| 51788 | 47,12 | 130,00 | — | — | | | |
| 34888 | 59,70 | 138,17 | — | — | | | |
| 34889 | 50,71 | 152,01 | — | — | | | |
| 34890 | 22,07 | 135,20 | — | — | | | |
| 34891 | 2,52 | 121,83 | — | — | | | |
| 34892 | -6,72 | 111,31 | — | — | | | |
| 51791 | 22,81 | 99,79 | — | — | | | |

| 1 | 2 | 3 | 4 | 5 | 6 | 7 | 8 |
|---|---|---|---|---|---|---|---|
| 51790 | 29,36 | 118,48 | — | — | Метод спутниковых геодезических измерений (определений) | 0,10 | — |
| н51799 У | — | — | 350 548,39 | 1 303 017,34 | | √(0,08^2 + 0,06^2) = 0,10 | |
| н51798 У | — | — | 350 569,24 | 1 303 033,07 | | | |
| н34897 У | — | — | 350 559,06 | 1 303 046,05 | | | |
| н34898 У | — | — | 350 529,86 | 1 303 025,83 | | | |
| н34899 У | — | — | 350 513,74 | 1 303 011,71 | | | |
| н34900 У | — | — | 350 508,62 | 1 302 996,15 | | | |
| н51801 У | — | — | 350 535,52 | 1 302 991,21 | | | |
| н51800 У | — | — | 350 539,31 | 1 303 009,78 | | | |
| 51789 | 38,54 | 124,44 | — | — | | 0,10 | |

**2. Сведения о частях границ уточняемого земельного участка с кадастровым номером** 68:30:0001071:38 :

| Обозначение части границ | | Горизонтальное проложение (S), м | Описание прохождения части границ | Сведения о согласовании местоположения границ (согласовано/спорное) |
|---|---|---|---|---|
| от т. | до т. | | | |
| 1 | 2 | 3 | 4 | 5 |
| н51799У | н51798У | 26,12 | — | согласовано |
| н51798У | н34897У | 16,50 | | |
| н34897У | н34898У | 35,52 | | |
| н34898У | н34899У | 21,43 | | |
| н34899У | н34900У | 16,38 | | |
| н34900У | н51801У | 27,35 | | |
| н51801У | н51800У | 18,95 | | |
| н51800У | н51799У | 11,82 | | |

**3. Сведения о характеристиках уточняемого земельного участка с кадастровым номером** 68:30:0001071:38 :

| № п/п | Наименование характеристики | Значение характеристики |
|---|---|---|

| 1 | 2 | 3 |
|---|---|---|
| 1. | Адрес земельного участка | — |
| 1.1. | Сведения о местоположении земельного участка (при отсутствии адреса) в структурированном в соответствии с федеральной информационной адресной системой виде | — |
| 1.2. | Дополнительные сведения о местоположении земельного участка | — |
| 2. | Площадь земельного участка ± величина погрешности определения (вычисления) площади (Р ± ΔР), м² | 1 294 ± 13,00 |
| 3. | Формула, примененная для вычисления предельной погрешности определения площади земельного участка, с подставленными значениями и итоговые (вычисленные) значения | 3,5*0,10*√(1 294) = 13 |
| 4. | Площадь земельного участка согласно сведениям Единого государственного реестра недвижимости (Ркад), м² | 1 282,00 |
| 5. | Оценка расхождения Р и Ркад (Р - Ркад), м² | 12 |
| 6. | Предельный минимальный и максимальный размеры земельного участка (Рмин и Рмакс), м² | Рмин = 300<br>Рмакс = 2 000 |
| 7. | Кадастровый или иной государственный учетный номер (инвентарный) здания, сооружения, объекта незавершенного строительства, расположенного на земельном участке | 68:30:0001076:115 |
| 8. | Вид (виды) разрешенного использования | — |
| 8.1. | Дополнительные сведения об использовании земельного участка | — |
| 9. | Сведения о земельных участках (землях общего пользования, территории общего пользования), посредством которых обеспечивается доступ | Земли общего пользования |
| 10. | Иные сведения | На местности границы данного земельных участков существуют более 15 лет, его границы в ходе проведения ККР установлены по фактическому пользованию без захвата земель общего пользования, с учетом привязки к смежным земельным участкам, границы которых ранее были установлены в системе координат МСК-68 |
| **4. Пояснения к сведениям об уточняемом земельном участке с кадастровым номером** | | 68:30:0001071:38 : |
| 1. | — | |

**1. Сведения о характерных точках границ уточняемого земельного участка с кадастровым номером** 68:30:0001071:45 :

Система координат МСК-68, зона 1 Зона № 1

| Обозначение характерных точек границ | Координаты, м | | | | Метод определения координат | Формулы, примененные для расчета средней квадратической погрешности определения координат характерных точек границ (Mt), с подставленными в такие формулы значениями и итоговые (вычисленные) значения Mt, м | Описание закрепления точки |
|---|---|---|---|---|---|---|---|
| | содержатся в Едином государственном реестре недвижимости | | определены в результате выполнения комплексных кадастровых работ | | | | |
| | X | Y | X | Y | | | |
| 1 | 2 | 3 | 4 | 5 | 6 | 7 | 8 |
| 34866 | 167,93 | 46,66 | — | — | Метод спутниковых геодезических измерений (определений) | 0,10 | — |
| 34867 | 99,01 | 120,64 | — | — | | | |
| 34868 | 87,44 | 101,11 | — | — | | | |
| 34869 | 93,70 | 93,62 | — | — | | | |
| 34870 | 151,32 | 31,19 | — | — | | | |
| н34865 У | — | — | 350 386,10 | 1 303 187,01 | | √(0,08^2 + 0,06^2) = 0,10 | |
| н34864 У | — | — | 350 348,82 | 1 303 219,63 | | | |
| н34863 У | — | — | 350 332,13 | 1 303 237,87 | | | |
| н34862 У | — | — | 350 315,67 | 1 303 249,53 | | | |
| н34871 У | — | — | 350 314,77 | 1 303 243,45 | | | |
| н34872 У | — | — | 350 304,25 | 1 303 226,92 | | | |
| н34873 У | — | — | 350 313,06 | 1 303 221,80 | | | |

| 1 | 2 | 3 | 4 | 5 | 6 | 7 | 8 |
|---|---|---|---|---|---|---|---|
| н34874 У | — | — | 350 377,82 | 1 303 166,81 | Метод спутниковых геодезических измерений (определений) | √(0,08^2 + 0,06^2) = 0,10 | — |
| н34875 У | — | — | 350 380,05 | 1 303 165,06 | | | |
| н34876 У | — | — | 350 392,42 | 1 303 181,56 | | | |
| 34866 | 167,93 | 46,66 | — | — | | 0,10 | |

**2. Сведения о частях границ уточняемого земельного участка с кадастровым номером** 68:30:0001071:45 :

| Обозначение части границ | | Горизонтальное проложение (S), м | Описание прохождения части границ | Сведения о согласовании местоположения границ (согласовано/спорное) |
|---|---|---|---|---|
| от т. | до т. | | | |
| 1 | 2 | 3 | 4 | 5 |
| н34865У | н34864У | 49,54 | — | согласовано |
| н34864У | н34863У | 24,72 | | |
| н34863У | н34862У | 20,17 | | |
| н34862У | н34871У | 6,15 | | |
| н34871У | н34872У | 19,59 | | |
| н34872У | н34873У | 10,19 | | |
| н34873У | н34874У | 84,96 | | |
| н34874У | н34875У | 2,83 | | |
| н34875У | н34876У | 20,62 | | |
| н34876У | н34865У | 8,35 | | |

**3. Сведения о характеристиках уточняемого земельного участка с кадастровым номером** 68:30:0001071:45 :

| № п/п | Наименование характеристики | Значение характеристики |
|---|---|---|
| 1 | 2 | 3 |
| 1. | Адрес земельного участка | — |
| 1.1. | Сведения о местоположении земельного участка (при отсутствии адреса) в структурированном в соответствии с федеральной информационной адресной системой виде | — |
| 1.2. | Дополнительные сведения о местоположении земельного участка | — |
| 2. | Площадь земельного участка ± величина погрешности определения (вычисления) площади (Р ± ΔР), м² | 2 196 ± 16,00 |

| 1 | 2 | 3 |
|---|---|---|
| 3. | Формула, примененная для вычисления предельной погрешности определения площади земельного участка, с подставленными значениями и итоговые (вычисленные) значения | 3,5*0,10*√(2 196) = 16 |
| 4. | Площадь земельного участка согласно сведениям Единого государственного реестра недвижимости (Ркад), м² | 2 196,00 |
| 5. | Оценка расхождения Р и Ркад (Р - Ркад), м² | 0 |
| 6. | Предельный минимальный и максимальный размеры земельного участка (Рмин и Рмакс), м² | Рмин = 200<br>Рмакс = 5 000 |
| 7. | Кадастровый или иной государственный учетный номер (инвентарный) здания, сооружения, объекта незавершенного строительства, расположенного на земельном участке | 68:30:0001074:45 |
| 8. | Вид (виды) разрешенного использования | — |
| 8.1. | Дополнительные сведения об использовании земельного участка | — |
| 9. | Сведения о земельных участках (землях общего пользования, территории общего пользования), посредством которых обеспечивается доступ | Земли общего пользования |
| 10. | Иные сведения | На местности границы данного земельных участков существуют более 15 лет, его границы в ходе проведения ККР установлены по фактическому пользованию без захвата земель общего пользования, с учетом привязки к смежным земельным участкам, границы которых ранее были установлены в системе координат МСК-68 |

**4. Пояснения к сведениям об уточняемом земельном участке с кадастровым номером** 68:30:0001071:45 :

| 1. | — |
|---|---|

**1. Сведения о характерных точках границ уточняемого земельного участка с кадастровым номером** 68:30:0001071:50 :

Система координат МСК-68, зона 1 Зона № 1

| Обозначение характерных точек границ | Координаты, м | | | | Метод определения координат | Формулы, примененные для расчета средней квадратической погрешности определения координат характерных точек границ (Mt), с подставленными в такие формулы значениями и итоговые (вычисленные) значения Mt, м | Описание закрепления точки |
|---|---|---|---|---|---|---|---|
| | содержатся в Едином государственном реестре недвижимости | | определены в результате выполнения комплексных кадастровых работ | | | | |
| | X | Y | X | Y | | | |
| 1 | 2 | 3 | 4 | 5 | 6 | 7 | 8 |

| 1 | 2 | 3 | 4 | 5 | 6 | 7 | 8 |
|---|---|---|---|---|---|---|---|
| 28209 | 106,91 | 88,39 | — | — | Метод спутниковых геодезических измерений (определений) | 0,10 | — |
| 28221 | 102,67 | 95,02 | — | — | | | |
| 28220 | 102,32 | 98,82 | — | — | | | |
| 28219 | 99,63 | 102,73 | — | — | | | |
| 28218 | 95,69 | 107,67 | — | — | | | |
| 28217 | 91,08 | 113,46 | — | — | | | |
| 28228 | 78,97 | 103,95 | — | — | | | |
| 28229 | 83,54 | 98,13 | — | — | | | |
| 28230 | 88,45 | 91,15 | — | — | | | |
| 28231 | 96,62 | 80,78 | — | — | | | |
| 28232 | 80,91 | 66,40 | — | — | | | |
| 28233 | 147,97 | -27,80 | — | — | | | |
| 28234 | 171,56 | -12,71 | — | — | | | |
| 28210 | 151,25 | 19,04 | — | — | | | |
| н28227 У | — | — | 350 396,45 | 1 303 253,57 | | √(0,08^2 + 0,06^2) = 0,10 | |
| н28226 У | — | — | 350 376,73 | 1 303 277,57 | | | |
| н28225 У | — | — | 350 374,12 | 1 303 280,69 | | | |

| 1 | 2 | 3 | 4 | 5 | 6 | 7 | 8 |
|---|---|---|---|---|---|---|---|
| н28224 У | — | — | 350 369,92 | 1 303 285,77 | Метод спутниковых геодезических измерений (определений) | √(0,08^2 + 0,06^2) = 0,10 | — |
| н28223 У | — | — | 350 361,05 | 1 303 294,03 | | | |
| н28235 У | — | — | 350 355,74 | 1 303 299,17 | | | |
| н28236 У | — | — | 350 352,78 | 1 303 295,46 | | | |
| н28237 У | — | — | 350 345,97 | 1 303 287,22 | | | |
| н28238 У | — | — | 350 351,35 | 1 303 282,45 | | | |
| н28239 У | — | — | 350 369,48 | 1 303 267,88 | | | |
| н28240 У | — | — | 350 356,98 | 1 303 250,51 | | | |
| н28241 У | — | — | 350 362,44 | 1 303 245,30 | | | |
| н28242 У | — | — | 350 386,40 | 1 303 222,55 | | | |
| н28243 У | — | — | 350 401,43 | 1 303 205,19 | | | |
| н28244 У | — | — | 350 439,37 | 1 303 161,37 | | | |
| н28245 У | — | — | 350 462,13 | 1 303 177,92 | | | |
| н28207 У | — | — | 350 437,38 | 1 303 206,95 | | | |
| н28206 У | — | — | 350 432,47 | 1 303 212,94 | | | |
| 28209 | 106,91 | 88,39 | — | — | | 0,10 | |

**2. Сведения о частях границ уточняемого земельного участка с кадастровым номером** 68:30:0001071:50 :

| Обозначение части границ | | Горизонтальное проложение (S), м | Описание прохождения части границ | Сведения о согласовании местоположения границ (согласовано/спорное) |
|---|---|---|---|---|
| от т. | до т. | | | |

| 1 | 2 | 3 | 4 | 5 |
|---|---|---|---|---|
| н28227У | н28226У | 31,06 | — | согласовано |
| н28226У | н28225У | 4,07 | | |
| н28225У | н28224У | 6,59 | | |
| н28224У | н28223У | 12,12 | | |
| н28223У | н28235У | 7,39 | | |
| н28235У | н28236У | 4,75 | | |
| н28236У | н28237У | 10,69 | | |
| н28237У | н28238У | 7,19 | | |
| н28238У | н28239У | 23,26 | | |
| н28239У | н28240У | 21,40 | | |
| н28240У | н28241У | 7,55 | | |
| н28241У | н28242У | 33,04 | | |
| н28242У | н28243У | 22,96 | | |
| н28243У | н28244У | 57,96 | | |
| н28244У | н28245У | 28,14 | | |
| н28245У | н28207У | 38,15 | | |
| н28207У | н28206У | 7,75 | | |
| н28206У | н28227У | 54,30 | | |

**3. Сведения о характеристиках уточняемого земельного участка с кадастровым номером** 68:30:0001071:50 :

| № п/п | Наименование характеристики | Значение характеристики |
|---|---|---|
| 1 | 2 | 3 |
| 1. | Адрес земельного участка | — |
| 1.1. | Сведения о местоположении земельного участка (при отсутствии адреса) в структурированном в соответствии с федеральной информационной адресной системой виде | — |
| 1.2. | Дополнительные сведения о местоположении земельного участка | — |
| 2. | Площадь земельного участка ± величина погрешности определения (вычисления) площади (Р ± ΔР), м² | 4 092 ± 22,00 |
| 3. | Формула, примененная для вычисления предельной погрешности определения площади земельного участка, с подставленными значениями и итоговые (вычисленные) значения | 3,5*0,10*√(4 092) = 22 |

| 1 | 2 | 3 |
|---|---|---|
| 4. | Площадь земельного участка согласно сведениям Единого государственного реестра недвижимости (Ркад), м² | 4 092,00 |
| 5. | Оценка расхождения Р и Ркад (Р - Ркад), м² | 0 |
| 6. | Предельный минимальный и максимальный размеры земельного участка (Рмин и Рмакс), м² | Рмин = 200<br>Рмакс = 5 000 |
| 7. | Кадастровый или иной государственный учетный номер (инвентарный) здания, сооружения, объекта незавершенного строительства, расположенного на земельном участке | — |
| 8. | Вид (виды) разрешенного использования | — |
| 8.1. | Дополнительные сведения об использовании земельного участка | — |
| 9. | Сведения о земельных участках (землях общего пользования, территории общего пользования), посредством которых обеспечивается доступ | Земли общего пользования |
| 10. | Иные сведения | На местности границы данного земельных участков существуют более 15 лет, его границы в ходе проведения ККР установлены по фактическому пользованию без захвата земель общего пользования, с учетом привязки к смежным земельным участкам, границы которых ранее были установлены в системе координат МСК-68 |

**4. Пояснения к сведениям об уточняемом земельном участке с кадастровым номером** 68:30:0001071:50 :

| 1. | — |
|---|---|

**1. Сведения о характерных точках границ уточняемого земельного участка с кадастровым номером** 68:30:0001071:51 :

Система координат МСК-68, зона 1 Зона № 1

| Обозначение характерных точек границ | Координаты, м | | | | Метод определения координат | Формулы, примененные для расчета средней квадратической погрешности определения координат характерных точек границ (Mt), с подставленными в такие формулы значениями и итоговые (вычисленные) значения Mt, м | Описание закрепления точки |
|---|---|---|---|---|---|---|---|
| | содержатся в Едином государственном реестре недвижимости | | определены в результате выполнения комплексных кадастровых работ | | | | |
| | X | Y | X | Y | | | |
| 1 | 2 | 3 | 4 | 5 | 6 | 7 | 8 |
| 28209 | 106,91 | 88,39 | — | — | Метод спутниковых геодезических измерений (определений) | 0,10 | — |
| 28210 | 151,25 | 19,04 | — | — | | | |

| 1 | 2 | 3 | 4 | 5 | 6 | 7 | 8 |
|---|---|---|---|---|---|---|---|
| 28211 | 161,56 | 24,42 | — | — | Метод спутниковых геодезических измерений (определений) | 0,10 | — |
| 28212 | 149,95 | 46,69 | — | — | | | |
| 28213 | 120,28 | 98,78 | — | — | | | |
| 28214 | 114,81 | 107,95 | — | — | | | |
| 28215 | 110,26 | 116,20 | — | — | | | |
| 28216 | 104,56 | 124,41 | — | — | | | |
| 28217 | 91,08 | 113,46 | — | — | | | |
| 28218 | 95,69 | 107,67 | — | — | | | |
| 28219 | 99,63 | 102,73 | — | — | | | |
| 28220 | 102,32 | 98,82 | — | — | | | |
| 28221 | 102,67 | 95,02 | — | — | | | |
| н28203 У | — | — | 350 416,07 | 1 303 252,53 | | √(0,08^2 + 0,06^2) = 0,10 | |
| н28202 У | — | — | 350 411,48 | 1 303 258,09 | | | |
| н28201 У | — | — | 350 396,45 | 1 303 277,06 | | | |
| н28200 У | — | — | 350 393,91 | 1 303 280,27 | | | |
| н28199 У | — | — | 350 388,60 | 1 303 286,88 | | | |
| н28198 У | — | — | 350 381,35 | 1 303 296,22 | | | |

| 1 | 2 | 3 | 4 | 5 | 6 | 7 | 8 |
|---|---|---|---|---|---|---|---|
| н28197 У | — | — | 350 366,07 | 1 303 311,30 | Метод спутниковых геодезических измерений (определений) | √(0,08^2 + 0,06^2) = 0,10 | — |
| н28222 У | — | — | 350 355,74 | 1 303 299,17 | | | |
| н28223 У | — | — | 350 361,05 | 1 303 294,03 | | | |
| н28224 У | — | — | 350 369,92 | 1 303 285,77 | | | |
| н28225 У | — | — | 350 374,12 | 1 303 280,69 | | | |
| н28226 У | — | — | 350 376,73 | 1 303 277,57 | | | |
| н28227 У | — | — | 350 396,45 | 1 303 253,57 | | | |
| н28206 У | — | — | 350 432,47 | 1 303 212,94 | | | |
| н28205 У | — | — | 350 443,01 | 1 303 221,96 | | | |
| 28209 | 106,91 | 88,39 | — | — | | 0,10 | |

**2. Сведения о частях границ уточняемого земельного участка с кадастровым номером** 68:30:0001071:51 :

| Обозначение части границ | | Горизонтальное проложение (S), м | Описание прохождения части границ | Сведения о согласовании местоположения границ (согласовано/спорное) |
|---|---|---|---|---|
| от т. | до т. | | | |
| 1 | 2 | 3 | 4 | 5 |
| н28203У | н28202У | 7,21 | — | согласовано |
| н28202У | н28201У | 24,20 | | |
| н28201У | н28200У | 4,09 | | |
| н28200У | н28199У | 8,48 | | |
| н28199У | н28198У | 11,82 | | |
| н28198У | н28197У | 21,47 | | |
| н28197У | н28222У | 15,93 | | |
| н28222У | н28223У | 7,39 | | |
| н28223У | н28224У | 12,12 | | |
| н28224У | н28225У | 6,59 | | |

| 1 | 2 | 3 | 4 | 5 |
|---|---|---|---|---|
| н28225У | н28226У | 4,07 | — | согласовано |
| н28226У | н28227У | 31,06 | | |
| н28227У | н28206У | 54,30 | | |
| н28206У | н28205У | 13,87 | | |
| н28205У | н28203У | 40,75 | | |

**3. Сведения о характеристиках уточняемого земельного участка с кадастровым номером** 68:30:0001071:51 :

| № п/п | Наименование характеристики | Значение характеристики |
|---|---|---|
| 1 | 2 | 3 |
| 1. | Адрес земельного участка | — |
| 1.1. | Сведения о местоположении земельного участка (при отсутствии адреса) в структурированном в соответствии с федеральной информационной адресной системой виде | — |
| 1.2. | Дополнительные сведения о местоположении земельного участка | — |
| 2. | Площадь земельного участка ± величина погрешности определения (вычисления) площади (Р ± ΔР), м² | 1 712 ± 14,00 |
| 3. | Формула, примененная для вычисления предельной погрешности определения площади земельного участка, с подставленными значениями и итоговые (вычисленные) значения | 3,5*0,10*√(1 712) = 14 |
| 4. | Площадь земельного участка согласно сведениям Единого государственного реестра недвижимости (Ркад), м² | 1 711,00 |
| 5. | Оценка расхождения Р и Ркад (Р - Ркад), м² | 1 |
| 6. | Предельный минимальный и максимальный размеры земельного участка (Рмин и Рмакс), м² | Рмин = 200<br>Рмакс = 5 000 |
| 7. | Кадастровый или иной государственный учетный номер (инвентарный) здания, сооружения, объекта незавершенного строительства, расположенного на земельном участке | 68:30:0001077:45 |
| 8. | Вид (виды) разрешенного использования | — |
| 8.1. | Дополнительные сведения об использовании земельного участка | — |
| 9. | Сведения о земельных участках (землях общего пользования, территории общего пользования), посредством которых обеспечивается доступ | Земли общего пользования |

| 1 | 2 | 3 |
|---|---|---|
| 10. | Иные сведения | На местности границы данного земельных участков существуют более 15 лет, его границы в ходе проведения ККР установлены по фактическому пользованию без захвата земель общего пользования, с учетом привязки к смежным земельным участкам, границы которых ранее были установлены в системе координат МСК-68 |

**4. Пояснения к сведениям об уточняемом земельном участке с кадастровым номером** 68:30:0001071:51 :

| 1. | — |
|---|---|

**1. Сведения о характерных точках границ уточняемого земельного участка с кадастровым номером** 68:30:0001071:54 :

Система координат МСК-68, зона 1 Зона № 1

| Обозначение характерных точек границ | Координаты, м | | | | Метод определения координат | Формулы, примененные для расчета средней квадратической погрешности определения координат характерных точек границ (Mt), с подставленными в такие формулы значениями и итоговые (вычисленные) значения Mt, м | Описание закрепления точки |
|---|---|---|---|---|---|---|---|
| | содержатся в Едином государственном реестре недвижимости | | определены в результате выполнения комплексных кадастровых работ | | | | |
| | X | Y | X | Y | | | |
| 1 | 2 | 3 | 4 | 5 | 6 | 7 | 8 |
| 30911 | 141,01 | 58,88 | — | — | Метод спутниковых геодезических измерений (определений) | 0,10 | — |
| 30915 | 179,89 | -2,74 | — | — | | | |
| 26214 | 191,12 | 4,15 | — | — | | | |
| 26218 | 172,47 | 33,17 | — | — | | | |
| 26217 | 181,64 | 38,74 | — | — | | | |
| 28171 | 177,62 | 45,05 | — | — | | | |
| 28170 | 156,65 | 83,14 | — | — | | | |
| 28185 | 145,64 | 77,28 | — | — | | | |

| 1 | 2 | 3 | 4 | 5 | 6 | 7 | 8 |
|---|---|---|---|---|---|---|---|
| 28184 | 134,30 | 99,36 | — | — | Метод спутниковых геодезических измерений (определений) | 0,10 | — |
| 28183 | 130,22 | 107,90 | — | — | | | |
| 28182 | 122,14 | 121,64 | — | — | | | |
| 30946 | 108,35 | 110,64 | — | — | | | |
| н26235 У | — | — | 350 437,26 | 1 303 352,87 | | √(0,08^2 + 0,06^2) = 0,10 | |
| н26234 У | — | — | 350 442,56 | 1 303 346,29 | | | |
| н26233 У | — | — | 350 458,47 | 1 303 326,53 | | | |
| н26232 У | — | — | 350 486,86 | 1 303 289,73 | | | |
| н45897 У | — | — | 350 506,45 | 1 303 266,99 | | | |
| н26219 У | — | — | 350 516,75 | 1 303 275,04 | | | |
| н26223 У | — | — | 350 492,54 | 1 303 304,68 | | | |
| н26222 У | — | — | 350 501,02 | 1 303 311,26 | | | |
| н28175 У | — | — | 350 499,35 | 1 303 313,70 | | | |
| н28174 У | — | — | 350 478,27 | 1 303 344,53 | | | |
| н28189 У | — | — | 350 467,46 | 1 303 337,04 | | | |
| н28188 У | — | — | 350 447,51 | 1 303 365,92 | | | |
| н28187 У | — | — | 350 442,08 | 1 303 373,95 | | | |

| 1 | 2 | 3 | 4 | 5 | 6 | 7 | 8 |
|---|---|---|---|---|---|---|---|
| н28186 У | — | — | 350 431,04 | 1 303 387,10 | Метод спутниковых геодезических измерений (определений) | √(0,08^2 + 0,06^2) = 0,10 | — |
| н26236 У | — | — | 350 420,05 | 1 303 374,38 | | | |
| 30911 | 141,01 | 58,88 | — | — | | 0,10 | |

**2. Сведения о частях границ уточняемого земельного участка с кадастровым номером** 68:30:0001071:54 :

| Обозначение части границ | | Горизонтальное проложение (S), м | Описание прохождения части границ | Сведения о согласовании местоположения границ (согласовано/спорное) |
|---|---|---|---|---|
| от т. | до т. | | | |
| 1 | 2 | 3 | 4 | 5 |
| н26235У | н26234У | 8,45 | — | согласовано |
| н26234У | н26233У | 25,37 | | |
| н26233У | н26232У | 46,48 | | |
| н26232У | н45897У | 30,01 | | |
| н45897У | н26219У | 13,07 | | |
| н26219У | н26223У | 38,27 | | |
| н26223У | н26222У | 10,73 | | |
| н26222У | н28175У | 2,96 | | |
| н28175У | н28174У | 37,35 | | |
| н28174У | н28189У | 13,15 | | |
| н28189У | н28188У | 35,10 | | |
| н28188У | н28187У | 9,69 | | |
| н28187У | н28186У | 17,17 | | |
| н28186У | н26236У | 16,81 | | |
| н26236У | н26235У | 27,55 | | |

**3. Сведения о характеристиках уточняемого земельного участка с кадастровым номером** 68:30:0001071:54 :

| № п/п | Наименование характеристики | Значение характеристики |
|---|---|---|
| 1 | 2 | 3 |
| 1. | Адрес земельного участка | — |
| 1.1. | Сведения о местоположении земельного участка (при отсутствии адреса) в структурированном в соответствии с федеральной информационной адресной системой виде | — |
| 1.2. | Дополнительные сведения о местоположении земельного участка | — |

| 1 | 2 | 3 |
|---|---|---|
| 2. | Площадь земельного участка ± величина погрешности определения (вычисления) площади (Р ± ΔР), м² | 2 500 ± 18,00 |
| 3. | Формула, примененная для вычисления предельной погрешности определения площади земельного участка, с подставленными значениями и итоговые (вычисленные) значения | 3,5*0,10*√(2 500) = 18 |
| 4. | Площадь земельного участка согласно сведениям Единого государственного реестра недвижимости (Ркад), м² | 2 500,00 |
| 5. | Оценка расхождения Р и Ркад (Р - Ркад), м² | 0 |
| 6. | Предельный минимальный и максимальный размеры земельного участка (Рмин и Рмакс), м² | Рмин = 200<br>Рмакс = 5 000 |
| 7. | Кадастровый или иной государственный учетный номер (инвентарный) здания, сооружения, объекта незавершенного строительства, расположенного на земельном участке | 68:30:0001071:240 |
| 8. | Вид (виды) разрешенного использования | — |
| 8.1. | Дополнительные сведения об использовании земельного участка | — |
| 9. | Сведения о земельных участках (землях общего пользования, территории общего пользования), посредством которых обеспечивается доступ | Земли общего пользования |
| 10. | Иные сведения | На местности границы данного земельных участков существуют более 15 лет, его границы в ходе проведения ККР установлены по фактическому пользованию без захвата земель общего пользования, с учетом привязки к смежным земельным участкам, границы которых ранее были установлены в системе координат МСК-68 |
| **4. Пояснения к сведениям об уточняемом земельном участке с кадастровым номером** | | 68:30:0001071:54 : |
| 1. | — | |

**1. Сведения о характерных точках границ уточняемого земельного участка с кадастровым номером** 68:30:0001071:55 :

Система координат МСК-68, зона 1 Зона № 1

| Обозначение характерных точек границ | Координаты, м | | | | Метод определения координат | Формулы, примененные для расчета средней квадратической погрешности определения координат характерных точек границ (Mt), с подставленными в такие формулы значениями и итоговые (вычисленные) значения Mt, м | Описание закрепления точки |
|---|---|---|---|---|---|---|---|
| | содержатся в Едином государственном реестре недвижимости | | определены в результате выполнения комплексных кадастровых работ | | | | |
| | X | Y | X | Y | | | |
| 1 | 2 | 3 | 4 | 5 | 6 | 7 | 8 |
| 28170 | 156,65 | 83,14 | — | — | Метод спутниковых геодезических измерений (определений) | 0,10 | — |
| 28169 | 157,82 | 83,76 | — | — | | | |
| 28168 | 146,20 | 109,95 | — | — | | | |
| 28167 | 131,09 | 129,65 | — | — | | | |
| 28181 | 121,79 | 122,24 | — | — | | | |
| 28182 | 122,14 | 121,64 | — | — | | | |
| 28183 | 130,22 | 107,90 | — | — | | | |
| 28184 | 134,30 | 99,36 | — | — | | | |
| 28185 | 145,64 | 77,28 | — | — | | | |
| н28186 У | — | — | 350 431,04 | 1 303 387,10 | | √(0,08^2 + 0,06^2) = 0,10 | |
| н28187 У | — | — | 350 442,08 | 1 303 373,95 | | | |
| н28188 У | — | — | 350 447,51 | 1 303 365,92 | | | |

| 1 | 2 | 3 | 4 | 5 | 6 | 7 | 8 |
|---|---|---|---|---|---|---|---|
| н28189 У | — | — | 350 467,46 | 1 303 337,04 | Метод спутниковых геодезических измерений (определений) | √(0,08^2 + 0,06^2) = 0,10 | — |
| н28174 У | — | — | 350 478,27 | 1 303 344,53 | | | |
| н28173 У | — | — | 350 455,73 | 1 303 375,22 | | | |
| н28172 У | — | — | 350 436,76 | 1 303 393,68 | | | |
| 28170 | 156,65 | 83,14 | — | — | | 0,10 | |

**2. Сведения о частях границ уточняемого земельного участка с кадастровым номером** 68:30:0001071:55 :

| Обозначение части границ | | Горизонтальное проложение (S), м | Описание прохождения части границ | Сведения о согласовании местоположения границ (согласовано/спорное) |
|---|---|---|---|---|
| от т. | до т. | | | |
| 1 | 2 | 3 | 4 | 5 |
| н28186У | н28187У | 17,17 | — | согласовано |
| н28187У | н28188У | 9,69 | | |
| н28188У | н28189У | 35,10 | | |
| н28189У | н28174У | 13,15 | | |
| н28174У | н28173У | 38,08 | | |
| н28173У | н28172У | 26,47 | | |
| н28172У | н28186У | 8,72 | | |

**3. Сведения о характеристиках уточняемого земельного участка с кадастровым номером** 68:30:0001071:55 :

| № п/п | Наименование характеристики | Значение характеристики |
|---|---|---|
| 1 | 2 | 3 |
| 1. | Адрес земельного участка | — |
| 1.1. | Сведения о местоположении земельного участка (при отсутствии адреса) в структурированном в соответствии с федеральной информационной адресной системой виде | — |
| 1.2. | Дополнительные сведения о местоположении земельного участка | — |
| 2. | Площадь земельного участка ± величина погрешности определения (вычисления) площади (P ± ΔP), м² | 732 ± 9,00 |

| 1 | 2 | 3 |
|---|---|---|
| 3. | Формула, примененная для вычисления предельной погрешности определения площади земельного участка, с подставленными значениями и итоговые (вычисленные) значения | 3,5*0,10*√(732) = 9 |
| 4. | Площадь земельного участка согласно сведениям Единого государственного реестра недвижимости (Ркад), м² | 732,00 |
| 5. | Оценка расхождения Р и Ркад (Р - Ркад), м² | 0 |
| 6. | Предельный минимальный и максимальный размеры земельного участка (Рмин и Рмакс), м² | Рмин = 200<br>Рмакс = 5 000 |
| 7. | Кадастровый или иной государственный учетный номер (инвентарный) здания, сооружения, объекта незавершенного строительства, расположенного на земельном участке | 68:30:0001071:99 |
| 8. | Вид (виды) разрешенного использования | — |
| 8.1. | Дополнительные сведения об использовании земельного участка | — |
| 9. | Сведения о земельных участках (землях общего пользования, территории общего пользования), посредством которых обеспечивается доступ | Земли общего пользования |
| 10. | Иные сведения | На местности границы данного земельных участков существуют более 15 лет, его границы в ходе проведения ККР установлены по фактическому пользованию без захвата земель общего пользования, с учетом привязки к смежным земельным участкам, границы которых ранее были установлены в системе координат МСК-68 |

**4. Пояснения к сведениям об уточняемом земельном участке с кадастровым номером** 68:30:0001071:55 :

| 1. | — |
|---|---|

**1. Сведения о характерных точках границ уточняемого земельного участка с кадастровым номером** 68:30:0001071:56 :

Система координат МСК-68, зона 1 Зона № 1

| Обозначение характерных точек границ | Координаты, м | | | | Метод определения координат | Формулы, примененные для расчета средней квадратической погрешности определения координат характерных точек границ (Mt), с подставленными в такие формулы значениями и итоговые (вычисленные) значения Mt, м | Описание закрепления точки |
|---|---|---|---|---|---|---|---|
| | содержатся в Едином государственном реестре недвижимости | | определены в результате выполнения комплексных кадастровых работ | | | | |
| | X | Y | X | Y | | | |
| 1 | 2 | 3 | 4 | 5 | 6 | 7 | 8 |

| 1 | 2 | 3 | 4 | 5 | 6 | 7 | 8 |
|---|---|---|---|---|---|---|---|
| 26217 | 181,64 | 38,74 | — | — | Метод спутниковых геодезических измерений (определений) | 0,10 | — |
| 28159 | 190,02 | 17,11 | — | — | | | |
| 28160 | 201,91 | 24,34 | — | — | | | |
| 28161 | 187,26 | 51,28 | — | — | | | |
| 28162 | 184,22 | 57,50 | — | — | | | |
| 28163 | 165,08 | 96,70 | — | — | | | |
| 28164 | 149,84 | 129,09 | — | — | | | |
| 28165 | 145,60 | 134,93 | — | — | | | |
| 28166 | 142,74 | 138,87 | — | — | | | |
| 28167 | 131,09 | 129,65 | — | — | | | |
| 28168 | 146,20 | 109,95 | — | — | | | |
| 28169 | 157,82 | 83,76 | — | — | | | |
| 28170 | 156,65 | 83,14 | — | — | | | |
| 28171 | 177,62 | 45,05 | — | — | | | |
| н28172 У | — | — | 350 436,76 | 1 303 393,68 | | √(0,08^2 + 0,06^2) = 0,10 | |
| н28173 У | — | — | 350 455,73 | 1 303 375,22 | | | |
| н28174 У | — | — | 350 478,27 | 1 303 344,53 | | | |

| 1 | 2 | 3 | 4 | 5 | 6 | 7 | 8 |
|---|---|---|---|---|---|---|---|
| н28175 У | — | — | 350 499,35 | 1 303 313,70 | Метод спутниковых геодезических измерений (определений) | √(0,08^2 + 0,06^2) = 0,10 | — |
| н26292 У | — | — | 350 505,00 | 1 303 317,90 | | | |
| н26291 У | — | — | 350 513,00 | 1 303 323,85 | | | |
| н26290 У | — | — | 350 500,29 | 1 303 341,51 | | | |
| н28176 У | — | — | 350 482,57 | 1 303 361,50 | | | |
| н28177 У | — | — | 350 471,04 | 1 303 378,10 | | | |
| н28178 У | — | — | 350 463,11 | 1 303 390,04 | | | |
| н28179 У | — | — | 350 457,83 | 1 303 397,51 | | | |
| н28180 У | — | — | 350 448,21 | 1 303 406,50 | | | |
| 26217 | 181,64 | 38,74 | — | — | | 0,10 | |

**2. Сведения о частях границ уточняемого земельного участка с кадастровым номером** 68:30:0001071:56 :

| Обозначение части границ | | Горизонтальное проложение (S), м | Описание прохождения части границ | Сведения о согласовании местоположения границ (согласовано/спорное) |
|---|---|---|---|---|
| от т. | до т. | | | |
| 1 | 2 | 3 | 4 | 5 |
| н28172У | н28173У | 26,47 | — | согласовано |
| н28173У | н28174У | 38,08 | | |
| н28174У | н28175У | 37,35 | | |
| н28175У | н26292У | 7,04 | | |
| н26292У | н26291У | 9,97 | | |
| н26291У | н26290У | 21,76 | | |
| н26290У | н28176У | 26,71 | | |
| н28176У | н28177У | 20,21 | | |
| н28177У | н28178У | 14,33 | | |
| н28178У | н28179У | 9,15 | | |

| 1 | 2 | 3 | 4 | 5 |
|---|---|---|---|---|
| н28179У | н28180У | 13,17 | — | согласовано |
| н28180У | н28172У | 17,19 | | |

**3. Сведения о характеристиках уточняемого земельного участка с кадастровым номером** 68:30:0001071:56 :

| № п/п | Наименование характеристики | Значение характеристики |
|---|---|---|
| 1 | 2 | 3 |
| 1. | Адрес земельного участка | — |
| 1.1. | Сведения о местоположении земельного участка (при отсутствии адреса) в структурированном в соответствии с федеральной информационной адресной системой виде | — |
| 1.2. | Дополнительные сведения о местоположении земельного участка | — |
| 2. | Площадь земельного участка ± величина погрешности определения (вычисления) площади (Р ± ΔР), м² | 1 600 ± 14,00 |
| 3. | Формула, примененная для вычисления предельной погрешности определения площади земельного участка, с подставленными значениями и итоговые (вычисленные) значения | 3,5*0,10*√(1 600) = 14 |
| 4. | Площадь земельного участка согласно сведениям Единого государственного реестра недвижимости (Ркад), м² | 1 600,00 |
| 5. | Оценка расхождения Р и Ркад (Р - Ркад), м² | 0 |
| 6. | Предельный минимальный и максимальный размеры земельного участка (Рмин и Рмакс), м² | Рмин = 200<br>Рмакс = 5 000 |
| 7. | Кадастровый или иной государственный учетный номер (инвентарный) здания, сооружения, объекта незавершенного строительства, расположенного на земельном участке | 68:30:0001072:26 |
| 8. | Вид (виды) разрешенного использования | — |
| 8.1. | Дополнительные сведения об использовании земельного участка | — |
| 9. | Сведения о земельных участках (землях общего пользования, территории общего пользования), посредством которых обеспечивается доступ | Земли общего пользования |
| 10. | Иные сведения | На местности границы данного земельных участков существуют более 15 лет, его границы в ходе проведения ККР установлены по фактическому пользованию без захвата земель общего пользования, с учетом привязки к смежным земельным участкам, границы которых ранее были установлены в системе координат МСК-68 |

**4. Пояснения к сведениям об уточняемом земельном участке с кадастровым номером** 68:30:0001071:56 :

| 1. | — |
|---|---|

**1. Сведения о характерных точках границ уточняемого земельного участка с кадастровым номером** 68:30:0001071:57 :

Система координат МСК-68, зона 1 Зона № 1

| Обозначение характерных точек границ | Координаты, м | | | | Метод определения координат | Формулы, примененные для расчета средней квадратической погрешности определения координат характерных точек границ (Mt), с подставленными в такие формулы значениями и итоговые (вычисленные) значения Mt, м | Описание закрепления точки |
|---|---|---|---|---|---|---|---|
| | содержатся в Едином государственном реестре недвижимости | | определены в результате выполнения комплексных кадастровых работ | | | | |
| | X | Y | X | Y | | | |
| 1 | 2 | 3 | 4 | 5 | 6 | 7 | 8 |
| 26277 | 76,25 | 83,24 | — | — | Метод спутниковых геодезических измерений (определений) | 0,10 | — |
| 26278 | 80,91 | 77,56 | — | — | | | |
| 26279 | 88,07 | 68,90 | — | — | | | |
| 26280 | 90,63 | 61,91 | — | — | | | |
| 26281 | 95,22 | 52,97 | — | — | | | |
| 26282 | 129,38 | -20,07 | — | — | | | |
| 26283 | 158,80 | -68,54 | — | — | | | |
| 26284 | 169,84 | -62,36 | — | — | | | |
| 26285 | 137,91 | -8,76 | — | — | | | |
| 26286 | 100,39 | 63,89 | — | — | | | |
| 26287 | 100,55 | 64,90 | — | — | | | |

| 1 | 2 | 3 | 4 | 5 | 6 | 7 | 8 |
|---|---|---|---|---|---|---|---|
| 26288 | 83,12 | 88,32 | — | — | Метод спутниковых геодезических измерений (определений) | 0,10 | — |
| н26289 У | — | — | 350 510,71 | 1 303 350,83 | | √(0,08^2 + 0,06^2) = 0,10 | |
| н26290 У | — | — | 350 500,29 | 1 303 341,51 | | | |
| н26291 У | — | — | 350 513,00 | 1 303 323,85 | | | |
| н26292 У | — | — | 350 505,00 | 1 303 317,90 | | | |
| 26293 | — | — | 350 543,60 | 1 303 262,88 | | 0,10 | |
| н26294 У | — | — | 350 551,92 | 1 303 269,75 | | √(0,08^2 + 0,06^2) = 0,10 | |
| н26295 У | — | — | 350 521,56 | 1 303 312,17 | | | |
| н26296 У | — | — | 350 516,75 | 1 303 327,34 | | | |
| н26297 У | — | — | 350 519,96 | 1 303 329,85 | | | |
| н26298 У | — | — | 350 508,35 | 1 303 343,87 | | | |
| н26299 У | — | — | 350 517,51 | 1 303 352,37 | | | |
| н26300 У | — | — | 350 515,41 | 1 303 355,04 | | | |
| н26301 У | — | — | 350 520,11 | 1 303 359,24 | | | |
| н26302 У | — | — | 350 509,40 | 1 303 373,81 | | | |
| н26303 У | — | — | 350 488,98 | 1 303 396,74 | | | |
| н26304 У | — | — | 350 486,31 | 1 303 399,90 | | | |

| 1 | 2 | 3 | 4 | 5 | 6 | 7 | 8 |
|---|---|---|---|---|---|---|---|
| н26305 У | — | — | 350 484,39 | 1 303 403,97 | Метод спутниковых геодезических измерений (определений) | √(0,08^2 + 0,06^2) = 0,10 | — |
| н26306 У | — | — | 350 462,77 | 1 303 423,58 | | | |
| н26307 У | — | — | 350 456,83 | 1 303 416,29 | | | |
| н26308 У | — | — | 350 469,42 | 1 303 405,17 | | | |
| н26309 У | — | — | 350 470,52 | 1 303 405,68 | | | |
| н26310 У | — | — | 350 477,90 | 1 303 393,59 | | | |
| н26311 У | — | — | 350 482,52 | 1 303 387,29 | | | |
| н26312 У | — | — | 350 494,04 | 1 303 370,38 | | | |
| 26277 | 76,25 | 83,24 | — | — | | 0,10 | |

**2. Сведения о частях границ уточняемого земельного участка с кадастровым номером** 68:30:0001071:57 :

| Обозначение части границ | | Горизонтальное проложение (S), м | Описание прохождения части границ | Сведения о согласовании местоположения границ (согласовано/спорное) |
|---|---|---|---|---|
| от т. | до т. | | | |
| 1 | 2 | 3 | 4 | 5 |
| н26289У | н26290У | 13,98 | — | согласовано |
| н26290У | н26291У | 21,76 | | |
| н26291У | н26292У | 9,97 | | |
| н26292У | 26293 | 67,21 | | |
| 26293 | н26294У | 10,79 | | |
| н26294У | н26295У | 52,16 | | |
| н26295У | н26296У | 15,91 | | |
| н26296У | н26297У | 4,07 | | |
| н26297У | н26298У | 18,20 | | |
| н26298У | н26299У | 12,50 | | |
| н26299У | н26300У | 3,40 | | |
| н26300У | н26301У | 6,30 | | |

| 1 | 2 | 3 | 4 | 5 |
|---|---|---|---|---|
| н26301У | н26302У | 18,08 | — | согласовано |
| н26302У | н26303У | 30,70 | | |
| н26303У | н26304У | 4,14 | | |
| н26304У | н26305У | 4,50 | | |
| н26305У | н26306У | 29,19 | | |
| н26306У | н26307У | 9,40 | | |
| н26307У | н26308У | 16,80 | | |
| н26308У | н26309У | 1,21 | | |
| н26309У | н26310У | 14,16 | | |
| н26310У | н26311У | 7,81 | | |
| н26311У | н26312У | 20,46 | | |
| н26312У | н26289У | 25,69 | | |

**3. Сведения о характеристиках уточняемого земельного участка с кадастровым номером** 68:30:0001071:57 :

| № п/п | Наименование характеристики | Значение характеристики |
|---|---|---|
| 1 | 2 | 3 |
| 1. | Адрес земельного участка | — |
| 1.1. | Сведения о местоположении земельного участка (при отсутствии адреса) в структурированном в соответствии с федеральной информационной адресной системой виде | — |
| 1.2. | Дополнительные сведения о местоположении земельного участка | — |
| 2. | Площадь земельного участка ± величина погрешности определения (вычисления) площади (Р ± ΔР), м² | 1 947 ± 15,00 |
| 3. | Формула, примененная для вычисления предельной погрешности определения площади земельного участка, с подставленными значениями и итоговые (вычисленные) значения | 3,5*0,10*√(1 947) = 15 |
| 4. | Площадь земельного участка согласно сведениям Единого государственного реестра недвижимости (Ркад), м² | 1 947,00 |
| 5. | Оценка расхождения Р и Ркад (Р - Ркад), м² | 0 |
| 6. | Предельный минимальный и максимальный размеры земельного участка (Рмин и Рмакс), м² | Рмин = 200<br>Рмакс = 5 000 |
| 7. | Кадастровый или иной государственный учетный номер (инвентарный) здания, сооружения, объекта незавершенного строительства, расположенного на земельном участке | 68:30:0001071:101; 68:30:0000000:234 |

| 1 | 2 | 3 |
|---|---|---|
| 8. | Вид (виды) разрешенного использования | — |
| 8.1. | Дополнительные сведения об использовании земельного участка | — |
| 9. | Сведения о земельных участках (землях общего пользования, территории общего пользования), посредством которых обеспечивается доступ | Земли общего пользования |
| 10. | Иные сведения | На местности границы данного земельных участков существуют более 15 лет, его границы в ходе проведения ККР установлены по фактическому пользованию без захвата земель общего пользования, с учетом привязки к смежным земельным участкам, границы которых ранее были установлены в системе координат МСК-68 |

**4. Пояснения к сведениям об уточняемом земельном участке с кадастровым номером** 68:30:0001071:57 :

| 1. | — |
|---|---|

**1. Сведения о характерных точках границ уточняемого земельного участка с кадастровым номером** 68:30:0001071:59 :

Система координат МСК-68, зона 1 Зона № 1

| Обозначение характерных точек границ | Координаты, м | | | | Метод определения координат | Формулы, примененные для расчета средней квадратической погрешности определения координат характерных точек границ (Mt), с подставленными в такие формулы значениями и итоговые (вычисленные) значения Mt, м | Описание закрепления точки |
|---|---|---|---|---|---|---|---|
| | содержатся в Едином государственном реестре недвижимости | | определены в результате выполнения комплексных кадастровых работ | | | | |
| | X | Y | X | Y | | | |
| 1 | 2 | 3 | 4 | 5 | 6 | 7 | 8 |
| 47823 | 97,70 | 94,82 | — | — | Метод спутниковых геодезических измерений (определений) | 0,10 | — |
| 47824 | 95,66 | 97,08 | — | — | | | |
| 47825 | 83,12 | 88,32 | — | — | | | |
| 47826 | 100,55 | 64,90 | — | — | | | |
| 47827 | 100,39 | 63,89 | — | — | | | |
| 47828 | 137,91 | -8,76 | — | — | | | |

| 1 | 2 | 3 | 4 | 5 | 6 | 7 | 8 |
|---|---|---|---|---|---|---|---|
| 47829 | 169,84 | -62,36 | — | — | Метод спутниковых геодезических измерений (определений) | 0,10 | — |
| 47830 | 177,53 | -57,90 | — | — | | | |
| 47831 | 144,59 | -3,43 | — | — | | | |
| 47832 | 137,62 | 12,84 | — | — | | | |
| 47833 | 144,93 | 16,00 | — | — | | | |
| 47834 | 136,35 | 31,41 | — | — | | | |
| 47835 | 125,39 | 47,54 | — | — | | | |
| 47836 | 116,67 | 62,48 | — | — | | | |
| 47837 | 107,61 | 78,00 | — | — | | | |
| 47838 | 102,13 | 87,00 | — | — | | | |
| н35624 У | — | — | 350 481,93 | 1 303 425,63 | | √(0,08^2 + 0,06^2) = 0,10 | |
| н35625 У | — | — | 350 490,47 | 1 303 414,43 | | | |
| н34912 У | — | — | 350 498,18 | 1 303 404,83 | | | |
| н34913 У | — | — | 350 494,54 | 1 303 401,92 | | | |
| н34914 У | — | — | 350 513,23 | 1 303 378,21 | | | |
| н34915 У | — | — | 350 516,84 | 1 303 381,18 | | | |
| н34911 У | — | — | 350 522,29 | 1 303 374,52 | | | |

| 1 | 2 | 3 | 4 | 5 | 6 | 7 | 8 |
|---|---|---|---|---|---|---|---|
| н45892 У | — | — | 350 533,18 | 1 303 360,78 | Метод спутниковых геодезических измерений (определений) | √(0,08^2 + 0,06^2) = 0,10 | — |
| н45890 У | — | — | 350 528,33 | 1 303 356,84 | | | |
| н45891 У | — | — | 350 515,56 | 1 303 346,09 | | | |
| н34376 У | — | — | 350 528,32 | 1 303 331,61 | | | |
| н34377 У | — | — | 350 522,43 | 1 303 326,58 | | | |
| н34378 У | — | — | 350 535,99 | 1 303 310,38 | | | |
| н51779 У | — | — | 350 561,39 | 1 303 278,13 | | | |
| н51780 У | — | — | 350 555,64 | 1 303 272,94 | | | |
| н26294 У | — | — | 350 551,92 | 1 303 269,75 | | | |
| н26295 У | — | — | 350 521,56 | 1 303 312,17 | | | |
| н26296 У | — | — | 350 516,75 | 1 303 327,34 | | | |
| н26297 У | — | — | 350 519,96 | 1 303 329,85 | | | |
| н26298 У | — | — | 350 508,35 | 1 303 343,87 | | | |
| н26299 У | — | — | 350 517,51 | 1 303 352,37 | | | |
| н26300 У | — | — | 350 515,41 | 1 303 355,04 | | | |
| н26301 У | — | — | 350 520,11 | 1 303 359,24 | | | |
| н26302 У | — | — | 350 509,40 | 1 303 373,81 | | | |

| 1 | 2 | 3 | 4 | 5 | 6 | 7 | 8 |
|---|---|---|---|---|---|---|---|
| н26303 У | — | — | 350 488,98 | 1 303 396,74 | Метод спутниковых геодезических измерений (определений) | √(0,08^2 + 0,06^2) = 0,10 | — |
| н26304 У | — | — | 350 486,31 | 1 303 399,90 | | | |
| н26305 У | — | — | 350 484,39 | 1 303 403,97 | | | |
| н26306 У | — | — | 350 462,77 | 1 303 423,58 | | | |
| н35622 У | — | — | 350 472,92 | 1 303 434,43 | | | |
| н35623 У | — | — | 350 476,05 | 1 303 431,51 | | | |
| 47823 | 97,70 | 94,82 | — | — | | 0,10 | |

**2. Сведения о частях границ уточняемого земельного участка с кадастровым номером** 68:30:0001071:59 :

| Обозначение части границ | | Горизонтальное проложение (S), м | Описание прохождения части границ | Сведения о согласовании местоположения границ (согласовано/спорное) |
|---|---|---|---|---|
| от т. | до т. | | | |
| 1 | 2 | 3 | 4 | 5 |
| н35624У | н35625У | 14,08 | — | согласовано |
| н35625У | н34912У | 12,31 | | |
| н34912У | н34913У | 4,66 | | |
| н34913У | н34914У | 30,19 | | |
| н34914У | н34915У | 4,67 | | |
| н34915У | н34911У | 8,61 | | |
| н34911У | н45892У | 17,53 | | |
| н45892У | н45890У | 6,25 | | |
| н45890У | н45891У | 16,69 | | |
| н45891У | н34376У | 19,30 | | |
| н34376У | н34377У | 7,75 | | |
| н34377У | н34378У | 21,13 | | |
| н34378У | н51779У | 41,05 | | |
| н51779У | н51780У | 7,75 | | |
| н51780У | н26294У | 4,90 | | |
| н26294У | н26295У | 52,16 | | |

| 1 | 2 | 3 | 4 | 5 |
|---|---|---|---|---|
| н26295У | н26296У | 15,91 | — | согласовано |
| н26296У | н26297У | 4,07 | | |
| н26297У | н26298У | 18,20 | | |
| н26298У | н26299У | 12,50 | | |
| н26299У | н26300У | 3,40 | | |
| н26300У | н26301У | 6,30 | | |
| н26301У | н26302У | 18,08 | | |
| н26302У | н26303У | 30,70 | | |
| н26303У | н26304У | 4,14 | | |
| н26304У | н26305У | 4,50 | | |
| н26305У | н26306У | 29,19 | | |
| н26306У | н35622У | 14,86 | | |
| н35622У | н35623У | 4,28 | | |
| н35623У | н35624У | 8,32 | | |

**3. Сведения о характеристиках уточняемого земельного участка с кадастровым номером** 68:30:0001071:59 :

| № п/п | Наименование характеристики | Значение характеристики |
|---|---|---|
| 1 | 2 | 3 |
| 1. | Адрес земельного участка | — |
| 1.1. | Сведения о местоположении земельного участка (при отсутствии адреса) в структурированном в соответствии с федеральной информационной адресной системой виде | — |
| 1.2. | Дополнительные сведения о местоположении земельного участка | — |
| 2. | Площадь земельного участка ± величина погрешности определения (вычисления) площади (Р ± ΔР), м² | 1 909 ± 15,00 |
| 3. | Формула, примененная для вычисления предельной погрешности определения площади земельного участка, с подставленными значениями и итоговые (вычисленные) значения | 3,5*0,10*√(1 909) = 15 |
| 4. | Площадь земельного участка согласно сведениям Единого государственного реестра недвижимости (Ркад), м² | 2 121,00 |
| 5. | Оценка расхождения Р и Ркад (Р - Ркад), м² | 212 |
| 6. | Предельный минимальный и максимальный размеры земельного участка (Рмин и Рмакс), м² | Рмин = 200<br>Рмакс = 5 000 |

| 1 | 2 | 3 |
|---|---|---|
| 7. | Кадастровый или иной государственный учетный номер (инвентарный) здания, сооружения, объекта незавершенного строительства, расположенного на земельном участке | 68:30:0001071:235; 68:30:0000000:234 |
| 8. | Вид (виды) разрешенного использования | — |
| 8.1. | Дополнительные сведения об использовании земельного участка | — |
| 9. | Сведения о земельных участках (землях общего пользования, территории общего пользования), посредством которых обеспечивается доступ | Земли общего пользования |
| 10. | Иные сведения | На местности границы данного земельных участков существуют более 15 лет, его границы в ходе проведения ККР установлены по фактическому пользованию без захвата земель общего пользования, с учетом привязки к смежным земельным участкам, границы которых ранее были установлены в системе координат МСК-68 |

**4. Пояснения к сведениям об уточняемом земельном участке с кадастровым номером** 68:30:0001071:59 :

| 1. | — |
|---|---|

**1. Сведения о характерных точках границ уточняемого земельного участка с кадастровым номером** 68:30:0001071:60 :

Система координат МСК-68, зона 1 Зона № 1

| Обозначение характерных точек границ | Координаты, м | | | | Метод определения координат | Формулы, примененные для расчета средней квадратической погрешности определения координат характерных точек границ (Mt), с подставленными в такие формулы значениями и итоговые (вычисленные) значения Mt, м | Описание закрепления точки |
|---|---|---|---|---|---|---|---|
| | содержатся в Едином государственном реестре недвижимости | | определены в результате выполнения комплексных кадастровых работ | | | | |
| | X | Y | X | Y | | | |
| 1 | 2 | 3 | 4 | 5 | 6 | 7 | 8 |
| 26257 | 142,09 | 76,91 | — | — | Метод спутниковых геодезических измерений (определений) | 0,10 | — |
| 26258 | 149,82 | 64,54 | — | — | | | |
| 26259 | 157,60 | 69,20 | — | — | | | |
| 26260 | 157,86 | 69,35 | — | — | | | |

| 1 | 2 | 3 | 4 | 5 | 6 | 7 | 8 |
|---|---|---|---|---|---|---|---|
| 26261 | 130,07 | 121,75 | — | — | Метод спутниковых геодезических измерений (определений) | 0,10 | — |
| 26262 | 119,16 | 113,62 | — | — | | | |
| н26263 У | — | — | 350 491,97 | 1 303 454,35 | | √(0,08^2 + 0,06^2) = 0,10 | |
| н26264 У | — | — | 350 532,51 | 1 303 411,27 | | | |
| н26265 У | — | — | 350 539,66 | 1 303 417,63 | | | |
| н26266 У | — | — | 350 502,95 | 1 303 464,15 | | | |
| 26257 | 142,09 | 76,91 | — | — | | 0,10 | |

**2. Сведения о частях границ уточняемого земельного участка с кадастровым номером** 68:30:0001071:60 :

| Обозначение части границ | | Горизонтальное проложение (S), м | Описание прохождения части границ | Сведения о согласовании местоположения границ (согласовано/спорное) |
|---|---|---|---|---|
| от т. | до т. | | | |
| 1 | 2 | 3 | 4 | 5 |
| н26263У | н26264У | 59,16 | — | согласовано |
| н26264У | н26265У | 9,57 | | |
| н26265У | н26266У | 59,26 | | |
| н26266У | н26263У | 14,72 | | |

**3. Сведения о характеристиках уточняемого земельного участка с кадастровым номером** 68:30:0001071:60 :

| № п/п | Наименование характеристики | Значение характеристики |
|---|---|---|
| 1 | 2 | 3 |
| 1. | Адрес земельного участка | — |
| 1.1. | Сведения о местоположении земельного участка (при отсутствии адреса) в структурированном в соответствии с федеральной информационной адресной системой виде | — |
| 1.2. | Дополнительные сведения о местоположении земельного участка | — |
| 2. | Площадь земельного участка ± величина погрешности определения (вычисления) площади (Р ± ΔР), м² | 718 ± 9,00 |

| 1 | 2 | 3 |
|---|---|---|
| 3. | Формула, примененная для вычисления предельной погрешности определения площади земельного участка, с подставленными значениями и итоговые (вычисленные) значения | 3,5*0,10*√(718) = 9 |
| 4. | Площадь земельного участка согласно сведениям Единого государственного реестра недвижимости (Ркад), м² | 670,00 |
| 5. | Оценка расхождения Р и Ркад (Р - Ркад), м² | 48 |
| 6. | Предельный минимальный и максимальный размеры земельного участка (Рмин и Рмакс), м² | Рмин = 200<br>Рмакс = 5 000 |
| 7. | Кадастровый или иной государственный учетный номер (инвентарный) здания, сооружения, объекта незавершенного строительства, расположенного на земельном участке | 68:30:0001071:105 |
| 8. | Вид (виды) разрешенного использования | — |
| 8.1. | Дополнительные сведения об использовании земельного участка | — |
| 9. | Сведения о земельных участках (землях общего пользования, территории общего пользования), посредством которых обеспечивается доступ | Земли общего пользования |
| 10. | Иные сведения | На местности границы данного земельных участков существуют более 15 лет, его границы в ходе проведения ККР установлены по фактическому пользованию без захвата земель общего пользования, с учетом привязки к смежным земельным участкам, границы которых ранее были установлены в системе координат МСК-68 |

**4. Пояснения к сведениям об уточняемом земельном участке с кадастровым номером** 68:30:0001071:60 :

| 1. | — |
|---|---|

**1. Сведения о характерных точках границ уточняемого земельного участка с кадастровым номером** 68:30:0001071:63 :

Система координат МСК-68, зона 1 Зона № 1

| Обозначение характерных точек границ | Координаты, м | | | | Метод определения координат | Формулы, примененные для расчета средней квадратической погрешности определения координат характерных точек границ (Mt), с подставленными в такие формулы значениями и итоговые (вычисленные) значения Mt, м | Описание закрепления точки |
|---|---|---|---|---|---|---|---|
| | содержатся в Едином государственном реестре недвижимости | | определены в результате выполнения комплексных кадастровых работ | | | | |
| | X | Y | X | Y | | | |
| 1 | 2 | 3 | 4 | 5 | 6 | 7 | 8 |

| 1 | 2 | 3 | 4 | 5 | 6 | 7 | 8 |
|---|---|---|---|---|---|---|---|
| 26243 | 111,52 | 144,18 | — | — | Метод спутниковых геодезических измерений (определений) | 0,10 | — |
| 26244 | 109,54 | 147,06 | — | — | | | |
| 26245 | 104,25 | 159,07 | — | — | | | |
| 26246 | 91,58 | 187,85 | — | — | | | |
| 26247 | 76,70 | 181,96 | — | — | | | |
| 26248 | 78,62 | 177,12 | — | — | | | |
| 26249 | 91,19 | 145,37 | — | — | | | |
| 26250 | 93,81 | 138,75 | — | — | | | |
| н26251 У | — | — | 350 644,20 | 1 303 153,36 | | √(0,08^2 + 0,06^2) = 0,10 | |
| н26252 У | — | — | 350 630,17 | 1 303 168,40 | | | |
| н26253 У | — | — | 350 612,59 | 1 303 191,05 | | | |
| н26254 У | — | — | 350 599,72 | 1 303 180,84 | | | |
| н26255 У | — | — | 350 617,97 | 1 303 156,24 | | | |
| н26256 У | — | — | 350 623,79 | 1 303 146,09 | | | |
| 26243 | 111,52 | 144,18 | — | — | | 0,10 | |

**2. Сведения о частях границ уточняемого земельного участка с кадастровым номером** 68:30:0001071:63 :

| Обозначение части границ | | Горизонтальное проложение (S), м | Описание прохождения части границ | Сведения о согласовании местоположения границ (согласовано/спорное) |
|---|---|---|---|---|
| от т. | до т. | | | |
| 1 | 2 | 3 | 4 | 5 |
| н26251У | н26252У | 20,57 | — | согласовано |

| 1 | 2 | 3 | 4 | 5 |
|---|---|---|---|---|
| н26252У | н26253У | 28,67 | — | согласовано |
| н26253У | н26254У | 16,43 | | |
| н26254У | н26255У | 30,63 | | |
| н26255У | н26256У | 11,70 | | |
| н26256У | н26251У | 21,67 | | |

**3. Сведения о характеристиках уточняемого земельного участка с кадастровым номером** 68:30:0001071:63 :

| № п/п | Наименование характеристики | Значение характеристики |
|---|---|---|
| 1 | 2 | 3 |
| 1. | Адрес земельного участка | — |
| 1.1. | Сведения о местоположении земельного участка (при отсутствии адреса) в структурированном в соответствии с федеральной информационной адресной системой виде | — |
| 1.2. | Дополнительные сведения о местоположении земельного участка | — |
| 2. | Площадь земельного участка ± величина погрешности определения (вычисления) площади (Р ± ΔР), м² | 798 ± 10,00 |
| 3. | Формула, примененная для вычисления предельной погрешности определения площади земельного участка, с подставленными значениями и итоговые (вычисленные) значения | 3,5*0,10*√(798) = 10 |
| 4. | Площадь земельного участка согласно сведениям Единого государственного реестра недвижимости (Ркад), м² | 798,00 |
| 5. | Оценка расхождения Р и Ркад (Р - Ркад), м² | 0 |
| 6. | Предельный минимальный и максимальный размеры земельного участка (Рмин и Рмакс), м² | Рмин = 200<br>Рмакс = 5 000 |
| 7. | Кадастровый или иной государственный учетный номер (инвентарный) здания, сооружения, объекта незавершенного строительства, расположенного на земельном участке | — |
| 8. | Вид (виды) разрешенного использования | — |
| 8.1. | Дополнительные сведения об использовании земельного участка | — |
| 9. | Сведения о земельных участках (землях общего пользования, территории общего пользования), посредством которых обеспечивается доступ | Земли общего пользования |

| 1 | 2 | 3 |
|---|---|---|
| 10. | Иные сведения | На местности границы данного земельных участков существуют более 15 лет, его границы в ходе проведения ККР установлены по фактическому пользованию без захвата земель общего пользования, с учетом привязки к смежным земельным участкам, границы которых ранее были установлены в системе координат МСК-68 |

**4. Пояснения к сведениям об уточняемом земельном участке с кадастровым номером** 68:30:0001071:63 :

| 1. | — |
|---|---|

**1. Сведения о характерных точках границ уточняемого земельного участка с кадастровым номером** 68:30:0001071:64 :

Система координат МСК-68, зона 1 Зона № 1

| Обозначение характерных точек границ | Координаты, м | | | | Метод определения координат | Формулы, примененные для расчета средней квадратической погрешности определения координат характерных точек границ (Mt), с подставленными в такие формулы значениями и итоговые (вычисленные) значения Mt, м | Описание закрепления точки |
|---|---|---|---|---|---|---|---|
| | содержатся в Едином государственном реестре недвижимости | | определены в результате выполнения комплексных кадастровых работ | | | | |
| | X | Y | X | Y | | | |
| 1 | 2 | 3 | 4 | 5 | 6 | 7 | 8 |
| 26224 | 350 480,54 | 1 303 283,61 | — | — | Метод спутниковых геодезических измерений (определений) | 0,10 | — |
| 26225 | 350 488,52 | 1 303 290,06 | — | — | | | |
| 26226 | 350 459,29 | 1 303 325,92 | — | — | | | |
| 26227 | 350 420,62 | 1 303 373,36 | — | — | | | |
| 26228 | 350 414,95 | 1 303 366,86 | 350 414,95 | 1 303 366,86 | | √(0,08^2 + 0,06^2) = 0,10 | |
| 26230 | 350 452,83 | 1 303 318,79 | 350 452,83 | 1 303 318,79 | | | |
| н26231 У | — | — | 350 478,87 | 1 303 283,28 | | | |
| н26232 У | — | — | 350 486,86 | 1 303 289,73 | | | |

| 1 | 2 | 3 | 4 | 5 | 6 | 7 | 8 |
|---|---|---|---|---|---|---|---|
| н26233 У | — | — | 350 458,47 | 1 303 326,53 | Метод спутниковых геодезических измерений (определений) | √(0,08^2 + 0,06^2) = 0,10 | — |
| н26234 У | — | — | 350 442,56 | 1 303 346,29 | | | |
| н26235 У | — | — | 350 437,26 | 1 303 352,87 | | | |
| н26236 У | — | — | 350 420,05 | 1 303 374,38 | | | |
| н26237 У | — | — | 350 414,25 | 1 303 367,74 | | | |
| 26224 | 350 480,54 | 1 303 283,61 | — | — | | 0,10 | |

**2. Сведения о частях границ уточняемого земельного участка с кадастровым номером** 68:30:0001071:64 :

| Обозначение части границ | | Горизонтальное проложение (S), м | Описание прохождения части границ | Сведения о согласовании местоположения границ (согласовано/спорное) |
|---|---|---|---|---|
| от т. | до т. | | | |
| 1 | 2 | 3 | 4 | 5 |
| 26228 | 26230 | 61,20 | — | согласовано |
| 26230 | н26231У | 44,03 | | |
| н26231У | н26232У | 10,27 | | |
| н26232У | н26233У | 46,48 | | |
| н26233У | н26234У | 25,37 | | |
| н26234У | н26235У | 8,45 | | |
| н26235У | н26236У | 27,55 | | |
| н26236У | н26237У | 8,82 | | |
| н26237У | 26228 | 1,12 | | |

**3. Сведения о характеристиках уточняемого земельного участка с кадастровым номером** 68:30:0001071:64 :

| № п/п | Наименование характеристики | Значение характеристики |
|---|---|---|
| 1 | 2 | 3 |
| 1. | Адрес земельного участка | — |
| 1.1. | Сведения о местоположении земельного участка (при отсутствии адреса) в структурированном в соответствии с федеральной информационной адресной системой виде | — |
| 1.2. | Дополнительные сведения о местоположении земельного участка | — |

| 1 | 2 | 3 |
|---|---|---|
| 2. | Площадь земельного участка ± величина погрешности определения (вычисления) площади (Р ± ΔР), м² | 992 ± 11,00 |
| 3. | Формула, примененная для вычисления предельной погрешности определения площади земельного участка, с подставленными значениями и итоговые (вычисленные) значения | 3,5*0,10*√(992) = 11 |
| 4. | Площадь земельного участка согласно сведениям Единого государственного реестра недвижимости (Ркад), м² | 1 000,00 |
| 5. | Оценка расхождения Р и Ркад (Р - Ркад), м² | 8 |
| 6. | Предельный минимальный и максимальный размеры земельного участка (Рмин и Рмакс), м² | Рмин = 200<br>Рмакс = 5 000 |
| 7. | Кадастровый или иной государственный учетный номер (инвентарный) здания, сооружения, объекта незавершенного строительства, расположенного на земельном участке | 68:30:0001071:117 |
| 8. | Вид (виды) разрешенного использования | — |
| 8.1. | Дополнительные сведения об использовании земельного участка | — |
| 9. | Сведения о земельных участках (землях общего пользования, территории общего пользования), посредством которых обеспечивается доступ | Земли общего пользования |
| 10. | Иные сведения | На местности границы данного земельных участков существуют более 15 лет, его границы в ходе проведения ККР установлены по фактическому пользованию без захвата земель общего пользования, с учетом привязки к смежным земельным участкам, границы которых ранее были установлены в системе координат МСК-68 |
| **4. Пояснения к сведениям об уточняемом земельном участке с кадастровым номером** | | 68:30:0001071:64 : |
| 1. | — | |

**1. Сведения о характерных точках границ уточняемого земельного участка с кадастровым номером** 68:30:0001071:65 :

Система координат МСК-68, зона 1 Зона № 1

| Обозначение характерных точек границ | Координаты, м | | | | Метод определения координат | Формулы, примененные для расчета средней квадратической погрешности определения координат характерных точек границ (Mt), с подставленными в такие формулы значениями и итоговые (вычисленные) значения Mt, м | Описание закрепления точки |
|---|---|---|---|---|---|---|---|
| | содержатся в Едином государственном реестре недвижимости | | определены в результате выполнения комплексных кадастровых работ | | | | |
| | X | Y | X | Y | | | |
| 1 | 2 | 3 | 4 | 5 | 6 | 7 | 8 |
| 26214 | 191,12 | 4,15 | — | — | Метод спутниковых геодезических измерений (определений) | 0,10 | — |
| 26215 | 244,33 | -76,68 | — | — | | | |
| 26216 | 251,92 | -71,85 | — | — | | | |
| 26217 | 181,64 | 38,74 | — | — | | | |
| 26218 | 172,47 | 33,17 | — | — | | | |
| н26219 У | — | — | 350 516,75 | 1 303 275,04 | | √(0,08^2 + 0,06^2) = 0,10 | |
| н26220 У | — | — | 350 576,44 | 1 303 203,59 | | | |
| н26221 У | — | — | 350 583,39 | 1 303 209,35 | | | |
| н26222 У | — | — | 350 501,02 | 1 303 311,26 | | | |
| н26223 У | — | — | 350 492,54 | 1 303 304,68 | | | |
| 26214 | 191,12 | 4,15 | — | — | | 0,10 | |

**2. Сведения о частях границ уточняемого земельного участка с кадастровым номером** 68:30:0001071:65 :

| Обозначение части границ | | Горизонтальное проложение (S), м | Описание прохождения части границ | Сведения о согласовании местоположения границ (согласовано/спорное) |
|---|---|---|---|---|
| от т. | до т. | | | |
| 1 | 2 | 3 | 4 | 5 |
| н26219У | н26220У | 93,10 | — | согласовано |
| н26220У | н26221У | 9,03 | | |
| н26221У | н26222У | 131,04 | | |
| н26222У | н26223У | 10,73 | | |
| н26223У | н26219У | 38,27 | | |

**3. Сведения о характеристиках уточняемого земельного участка с кадастровым номером** 68:30:0001071:65 :

| № п/п | Наименование характеристики | Значение характеристики |
|---|---|---|
| 1 | 2 | 3 |
| 1. | Адрес земельного участка | — |
| 1.1. | Сведения о местоположении земельного участка (при отсутствии адреса) в структурированном в соответствии с федеральной информационной адресной системой виде | — |
| 1.2. | Дополнительные сведения о местоположении земельного участка | — |
| 2. | Площадь земельного участка ± величина погрешности определения (вычисления) площади (Р ± ΔР), м² | 1 316 ± 13,00 |
| 3. | Формула, примененная для вычисления предельной погрешности определения площади земельного участка, с подставленными значениями и итоговые (вычисленные) значения | 3,5*0,10*√(1 316) = 13 |
| 4. | Площадь земельного участка согласно сведениям Единого государственного реестра недвижимости (Ркад), м² | 1 311,00 |
| 5. | Оценка расхождения Р и Ркад (Р - Ркад), м² | 5 |
| 6. | Предельный минимальный и максимальный размеры земельного участка (Рмин и Рмакс), м² | Рмин = 200<br>Рмакс = 5 000 |
| 7. | Кадастровый или иной государственный учетный номер (инвентарный) здания, сооружения, объекта незавершенного строительства, расположенного на земельном участке | 68:30:0000000:234 |
| 8. | Вид (виды) разрешенного использования | — |
| 8.1. | Дополнительные сведения об использовании земельного участка | — |

| 1 | 2 | 3 |
|---|---|---|
| 9. | Сведения о земельных участках (землях общего пользования, территории общего пользования), посредством которых обеспечивается доступ | Земли общего пользования |
| 10. | Иные сведения | На местности границы данного земельных участков существуют более 15 лет, его границы в ходе проведения ККР установлены по фактическому пользованию без захвата земель общего пользования, с учетом привязки к смежным земельным участкам, границы которых ранее были установлены в системе координат МСК-68 |

**4. Пояснения к сведениям об уточняемом земельном участке с кадастровым номером** 68:30:0001071:65 :

| 1. | — |
|---|---|

**1. Сведения о характерных точках границ уточняемого земельного участка с кадастровым номером** 68:30:0001071:118 :

Система координат МСК-68, зона 1 Зона № 1

| Обозначение характерных точек границ | Координаты, м | | | | Метод определения координат | Формулы, примененные для расчета средней квадратической погрешности определения координат характерных точек границ (Mt), с подставленными в такие формулы значениями и итоговые (вычисленные) значения Mt, м | Описание закрепления точки |
|---|---|---|---|---|---|---|---|
| | содержатся в Едином государственном реестре недвижимости | | определены в результате выполнения комплексных кадастровых работ | | | | |
| | X | Y | X | Y | | | |
| 1 | 2 | 3 | 4 | 5 | 6 | 7 | 8 |
| 30920 | 350 453,95 | 1 303 265,28 | — | — | Метод спутниковых геодезических измерений (определений) | 0,10 | — |
| 30921 | 350 465,02 | 1 303 275,40 | — | — | | | |
| 30924 | 350 391,73 | 1 303 340,78 | — | — | | | |
| 30925 | 350 396,27 | 1 303 335,20 | — | — | | | |
| 30926 | 350 403,45 | 1 303 326,40 | — | — | | | |
| 30927 | 350 407,02 | 1 303 321,95 | — | — | | | |
| 30928 | 350 404,90 | 1 303 320,26 | — | — | | | |

| 1 | 2 | 3 | 4 | 5 | 6 | 7 | 8 |
|---|---|---|---|---|---|---|---|
| 30929 | 350 421,32 | 1 303 303,15 | — | — | Метод спутниковых геодезических измерений (определений) | 0,10 | — |
| н30930 У | — | — | 350 449,08 | 1 303 270,58 | | √(0,08^2 + 0,06^2) = 0,10 | |
| н30931 У | — | — | 350 453,53 | 1 303 265,44 | | | |
| н30917 У | — | — | 350 464,61 | 1 303 275,56 | | | |
| 30922 | 350 439,37 | 1 303 305,66 | 350 439,37 | 1 303 305,66 | | | |
| 30923 | 350 400,58 | 1 303 351,44 | 350 400,58 | 1 303 351,44 | | | |
| н30934 У | — | — | 350 391,66 | 1 303 340,54 | | | |
| н30935 У | — | — | 350 395,85 | 1 303 335,72 | | | |
| н30936 У | — | — | 350 403,03 | 1 303 327,07 | | | |
| н30937 У | — | — | 350 408,30 | 1 303 321,29 | | | |
| н30938 У | — | — | 350 406,25 | 1 303 319,23 | | | |
| н30939 У | — | — | 350 421,15 | 1 303 302,80 | | | |
| 30920 | 350 453,95 | 1 303 265,28 | — | — | | 0,10 | |

**2. Сведения о частях границ уточняемого земельного участка с кадастровым номером** 68:30:0001071:118 :

| Обозначение части границ | | Горизонтальное проложение (S), м | Описание прохождения части границ | Сведения о согласовании местоположения границ (согласовано/спорное) |
|---|---|---|---|---|
| от т. | до т. | | | |
| 1 | 2 | 3 | 4 | 5 |
| н30930У | н30931У | 6,80 | — | согласовано |
| н30931У | н30917У | 15,01 | | |
| н30917У | 30922 | 39,28 | | |
| 30922 | 30923 | 60,00 | | |
| 30923 | н30934У | 14,08 | | |

| 1 | 2 | 3 | 4 | 5 |
|---|---|---|---|---|
| н30934У | н30935У | 6,39 | — | согласовано |
| н30935У | н30936У | 11,24 | | |
| н30936У | н30937У | 7,82 | | |
| н30937У | н30938У | 2,91 | | |
| н30938У | н30939У | 22,18 | | |
| н30939У | н30930У | 42,64 | | |

**3. Сведения о характеристиках уточняемого земельного участка с кадастровым номером** 68:30:0001071:118 :

| № п/п | Наименование характеристики | Значение характеристики |
|---|---|---|
| 1 | 2 | 3 |
| 1. | Адрес земельного участка | — |
| 1.1. | Сведения о местоположении земельного участка (при отсутствии адреса) в структурированном в соответствии с федеральной информационной адресной системой виде | — |
| 1.2. | Дополнительные сведения о местоположении земельного участка | — |
| 2. | Площадь земельного участка ± величина погрешности определения (вычисления) площади (Р ± ΔР), м² | 1 486 ± 13,00 |
| 3. | Формула, примененная для вычисления предельной погрешности определения площади земельного участка, с подставленными значениями и итоговые (вычисленные) значения | 3,5*0,10*√(1 486) = 13 |
| 4. | Площадь земельного участка согласно сведениям Единого государственного реестра недвижимости (Ркад), м² | 1 489,00 |
| 5. | Оценка расхождения Р и Ркад (Р - Ркад), м² | 3 |
| 6. | Предельный минимальный и максимальный размеры земельного участка (Рмин и Рмакс), м² | Рмин = 200<br>Рмакс = 5 000 |
| 7. | Кадастровый или иной государственный учетный номер (инвентарный) здания, сооружения, объекта незавершенного строительства, расположенного на земельном участке | 68:30:0001071:114 |
| 8. | Вид (виды) разрешенного использования | — |
| 8.1. | Дополнительные сведения об использовании земельного участка | — |
| 9. | Сведения о земельных участках (землях общего пользования, территории общего пользования), посредством которых обеспечивается доступ | Земли общего пользования |

| 1 | 2 | 3 |
|---|---|---|
| 10. | Иные сведения | На местности границы данного земельных участков существуют более 15 лет, его границы в ходе проведения ККР установлены по фактическому пользованию без захвата земель общего пользования, с учетом привязки к смежным земельным участкам, границы которых ранее были установлены в системе координат МСК-68 |

**4. Пояснения к сведениям об уточняемом земельном участке с кадастровым номером** 68:30:0001071:118 :

| 1. | — |
|---|---|

**1. Сведения о характерных точках границ уточняемого земельного участка с кадастровым номером** 68:30:0001071:120 :

Система координат МСК-68, зона 1 Зона № 1

| Обозначение характерных точек границ | Координаты, м | | | | Метод определения координат | Формулы, примененные для расчета средней квадратической погрешности определения координат характерных точек границ (Mt), с подставленными в такие формулы значениями и итоговые (вычисленные) значения Mt, м | Описание закрепления точки |
|---|---|---|---|---|---|---|---|
| | содержатся в Едином государственном реестре недвижимости | | определены в результате выполнения комплексных кадастровых работ | | | | |
| | X | Y | X | Y | | | |
| 1 | 2 | 3 | 4 | 5 | 6 | 7 | 8 |
| 35626 | 350 586,31 | 1 303 358,40 | — | — | Метод спутниковых геодезических измерений (определений) | 0,10 | — |
| 35627 | 350 577,44 | 1 303 369,90 | — | — | | | |
| 35628 | 350 541,21 | 1 303 343,15 | — | — | | | |
| 35629 | 350 545,29 | 1 303 338,41 | — | — | | | |
| 35630 | 350 555,30 | 1 303 345,80 | — | — | | | |
| 35631 | 350 558,29 | 1 303 341,74 | — | — | | | |
| 35632 | 350 569,20 | 1 303 349,78 | — | — | | | |
| 35633 | 350 571,81 | 1 303 351,81 | — | — | | | |

| 1 | 2 | 3 | 4 | 5 | 6 | 7 | 8 |
|---|---|---|---|---|---|---|---|
| 35634 | 350 572,67 | 1 303 350,71 | — | — | Метод спутниковых геодезических измерений (определений) | 0,10 | — |
| 35635 | 350 574,39 | 1 303 352,05 | — | — | | | |
| 35636 | 350 575,76 | 1 303 350,29 | — | — | | | |
| 35637 | 350 578,21 | 1 303 352,20 | — | — | | | |
| н34365 У | — | — | 350 585,73 | 1 303 357,14 | | √(0,08^2 + 0,06^2) = 0,10 | |
| н35638 У | — | — | 350 576,92 | 1 303 368,68 | | | |
| н34375 У | — | — | 350 540,15 | 1 303 341,84 | | | |
| н34374 У | — | — | 350 544,26 | 1 303 337,01 | | | |
| н34373 У | — | — | 350 554,34 | 1 303 344,28 | | | |
| н34372 У | — | — | 350 557,34 | 1 303 340,48 | | | |
| н34371 У | — | — | 350 568,36 | 1 303 348,61 | | | |
| н34370 У | — | — | 350 571,00 | 1 303 350,60 | | | |
| н34369 У | — | — | 350 571,84 | 1 303 349,48 | | | |
| н34368 У | — | — | 350 573,59 | 1 303 350,79 | | | |
| н34367 У | — | — | 350 574,93 | 1 303 349,00 | | | |
| н34366 У | — | — | 350 577,41 | 1 303 350,87 | | | |
| 35626 | 350 586,31 | 1 303 358,40 | — | — | | 0,10 | |

**2. Сведения о частях границ уточняемого земельного участка с кадастровым номером** 68:30:0001071:120 :

| Обозначение части границ | | Горизонтальное проложение (S), м | Описание прохождения части границ | Сведения о согласовании местоположения границ (согласовано/спорное) |
|---|---|---|---|---|
| от т. | до т. | | | |
| 1 | 2 | 3 | 4 | 5 |
| н34365У | н35638У | 14,52 | — | согласовано |
| н35638У | н34375У | 45,52 | | |
| н34375У | н34374У | 6,34 | | |
| н34374У | н34373У | 12,43 | | |
| н34373У | н34372У | 4,84 | | |
| н34372У | н34371У | 13,69 | | |
| н34371У | н34370У | 3,31 | | |
| н34370У | н34369У | 1,40 | | |
| н34369У | н34368У | 2,19 | | |
| н34368У | н34367У | 2,24 | | |
| н34367У | н34366У | 3,11 | | |
| н34366У | н34365У | 10,42 | | |

**3. Сведения о характеристиках уточняемого земельного участка с кадастровым номером** 68:30:0001071:120 :

| № п/п | Наименование характеристики | Значение характеристики |
|---|---|---|
| 1 | 2 | 3 |
| 1. | Адрес земельного участка | — |
| 1.1. | Сведения о местоположении земельного участка (при отсутствии адреса) в структурированном в соответствии с федеральной информационной адресной системой виде | — |
| 1.2. | Дополнительные сведения о местоположении земельного участка | — |
| 2. | Площадь земельного участка ± величина погрешности определения (вычисления) площади (Р ± ΔР), м² | 496 ± 8,00 |
| 3. | Формула, примененная для вычисления предельной погрешности определения площади земельного участка, с подставленными значениями и итоговые (вычисленные) значения | 3,5*0,10*√(496) = 8 |
| 4. | Площадь земельного участка согласно сведениям Единого государственного реестра недвижимости (Ркад), м² | 490,00 |
| 5. | Оценка расхождения Р и Ркад (Р - Ркад), м² | 6 |

| 1 | 2 | 3 |
|---|---|---|
| 6. | Предельный минимальный и максимальный размеры земельного участка (Рмин и Рмакс), м² | Рмин = 300<br>Рмакс = 2 000 |
| 7. | Кадастровый или иной государственный учетный номер (инвентарный) здания, сооружения, объекта незавершенного строительства, расположенного на земельном участке | 68:30:0001071:75 |
| 8. | Вид (виды) разрешенного использования | — |
| 8.1. | Дополнительные сведения об использовании земельного участка | — |
| 9. | Сведения о земельных участках (землях общего пользования, территории общего пользования), посредством которых обеспечивается доступ | Земли общего пользования |
| 10. | Иные сведения | На местности границы данного земельных участков существуют более 15 лет, его границы в ходе проведения ККР установлены по фактическому пользованию без захвата земель общего пользования, с учетом привязки к смежным земельным участкам, границы которых ранее были установлены в системе координат МСК-68 |
| **4. Пояснения к сведениям об уточняемом земельном участке с кадастровым номером** 68:30:0001071:120 : | | |
| 1. | — | |

**Описание местоположения здания, сооружения, объекта незавершенного строительства на земельном участке**

**1. Сведения о характерных точках контура объекта недвижимости с кадастровым номером** 68:30:0001058:24 :

Система координат МСК-68, зона 1 Зона № 1

| Обозначение характерных точек границ | Содержатся в Едином государственном реестре недвижимости | | | Определены в ходе выполнения комплексных кадастровых работ | | | Метод определения координат | Формулы, примененные для расчета средней квадратической погрешности определения координат характерных точек (Mt), м, с подставленными в такие формулы значениями и итоговые (вычисленные) значения Mt, м |
|---|---|---|---|---|---|---|---|---|
| | координаты, м | | Радиус, м | координаты, м | | Радиус, м | | |
| | X | Y | R | X | Y | R | | |
| 1 | 2 | 3 | 4 | 5 | 6 | 7 | 8 | 9 |
| н640О | — | — | — | 350 617,81 | 1 303 289,17 | — | Метод спутниковых геодезических измерений (определений) | √(0,08^2 + 0,06^2) = 0,10 |
| н641О | — | — | — | 350 611,59 | 1 303 284,98 | — | | |
| н642О | — | — | — | 350 616,74 | 1 303 277,32 | — | | |
| н643О | — | — | — | 350 622,96 | 1 303 281,51 | — | | |
| н640О | — | — | — | 350 617,81 | 1 303 289,17 | — | | |

**2. Сведения о характеристиках объекта недвижимости с кадастровым номером** 68:30:0001058:24 :

| № п/п | Наименование характеристики | Значение характеристики |
|---|---|---|
| 1 | 2 | 3 |
| 1. | Вид объекта недвижимости | Здание |
| 2. | Ранее присвоенный государственный учетный номер (инвентарный) здания, сооружения, объекта незавершенного строительства | — |
| 3. | Кадастровый номер земельного участка (земельных участков), в границах которого (которых) расположены здание, сооружение, объект незавершенного строительства | 68:30:0001071:241 |
| 4. | Уникальный учетный номер кадастрового квартала, в границах которого расположены здание, сооружение, объект незавершенного строительства | 68:30:0001071 |

| 1 | 2 | 3 |
|---|---|---|
| 5. | Адрес здания, сооружения, объекта незавершенного строительства | — |
| 5.1. | Сведения о местоположении здания, сооружения, объекта незавершенного строительства (при отсутствии адреса) в структурированном в соответствии с федеральной информационной адресной системой виде | — |
| 5.2. | Дополнительные сведения о местоположении | — |
| 6. | Иные сведения | — |

**3. Пояснения к сведениям об объекте недвижимости с кадастровым номером** 68:30:0001058:24 :

| 1. | — |
|---|---|

**1. Сведения о характерных точках контура объекта недвижимости с кадастровым номером** 68:30:0001060:56 :

Система координат МСК-68, зона 1 Зона № 1

| Обозначение характерных точек границ | Содержатся в Едином государственном реестре недвижимости | | | Определены в ходе выполнения комплексных кадастровых работ | | | Метод определения координат | Формулы, примененные для расчета средней квадратической погрешности определения координат характерных точек (Mt), м, с подставленными в такие формулы значениями и итоговые (вычисленные) значения Mt, м |
|---|---|---|---|---|---|---|---|---|
| | координаты, м | | Радиус, м | координаты, м | | Радиус, м | | |
| | X | Y | R | X | Y | R | | |
| 1 | 2 | 3 | 4 | 5 | 6 | 7 | 8 | 9 |
| н7785О | — | — | — | 350 651,07 | 1 303 123,96 | — | Метод спутниковых геодезических измерений (определений) | √(0,08^2 + 0,06^2) = 0,10 |
| н7786О | — | — | — | 350 645,85 | 1 303 133,51 | — | | |
| н7787О | — | — | — | 350 636,94 | 1 303 128,64 | — | | |
| н7788О | — | — | — | 350 642,16 | 1 303 119,09 | — | | |
| н7785О | — | — | — | 350 651,07 | 1 303 123,96 | — | | |

**2. Сведения о характеристиках объекта недвижимости с кадастровым номером** 68:30:0001060:56 :

| № п/п | Наименование характеристики | Значение характеристики |
|---|---|---|
| 1 | 2 | 3 |
| 1. | Вид объекта недвижимости | Здание |

| 1 | 2 | 3 |
|---|---|---|
| 2. | Ранее присвоенный государственный учетный номер (инвентарный) здания, сооружения, объекта незавершенного строительства | — |
| 3. | Кадастровый номер земельного участка (земельных участков), в границах которого (которых) расположены здание, сооружение, объект незавершенного строительства | 68:30:0001071:20 |
| 4. | Уникальный учетный номер кадастрового квартала, в границах которого расположены здание, сооружение, объект незавершенного строительства | 68:30:0001071 |
| 5. | Адрес здания, сооружения, объекта незавершенного строительства | — |
| 5.1. | Сведения о местоположении здания, сооружения, объекта незавершенного строительства (при отсутствии адреса) в структурированном в соответствии с федеральной информационной адресной системой виде | — |
| 5.2. | Дополнительные сведения о местоположении | — |
| 6. | Иные сведения | — |

**3. Пояснения к сведениям об объекте недвижимости с кадастровым номером** 68:30:0001060:56 :

| 1. | — |
|---|---|

**1. Сведения о характерных точках контура объекта недвижимости с кадастровым номером** 68:30:0001060:57 :

Система координат МСК-68, зона 1 Зона № 1

| Обозначение характерных точек границ | Содержатся в Едином государственном реестре недвижимости | | | Определены в ходе выполнения комплексных кадастровых работ | | | Метод определения координат | Формулы, примененные для расчета средней квадратической погрешности определения координат характерных точек (Mt), м, с подставленными в такие формулы значениями и итоговые (вычисленные) значения Mt, м |
|---|---|---|---|---|---|---|---|---|
| | координаты, м | | Радиус, м | координаты, м | | Радиус, м | | |
| | X | Y | R | X | Y | R | | |
| 1 | 2 | 3 | 4 | 5 | 6 | 7 | 8 | 9 |
| н7789О | — | — | — | 350 636,70 | 1 303 188,33 | — | Метод спутниковых геодезических измерений (определений) | √(0,08^2 + 0,06^2) = 0,10 |
| н7790О | — | — | — | 350 630,40 | 1 303 196,75 | — | | |
| н7791О | — | — | — | 350 623,63 | 1 303 191,68 | — | | |

| 1 | 2 | 3 | 4 | 5 | 6 | 7 | 8 | 9 |
|---|---|---|---|---|---|---|---|---|
| н7792О | — | — | — | 350 620,89 | 1 303 192,53 | — | Метод спутниковых геодезических измерений (определений) | √(0,08^2 + 0,06^2) = 0,10 |
| н7793О | — | — | — | 350 619,16 | 1 303 191,27 | — | | |
| н7794О | — | — | — | 350 619,16 | 1 303 188,33 | — | | |
| н7795О | — | — | — | 350 627,50 | 1 303 177,34 | — | | |
| н7796О | — | — | — | 350 632,51 | 1 303 181,15 | — | | |
| н7797О | — | — | — | 350 630,55 | 1 303 183,74 | — | | |
| н7789О | — | — | — | 350 636,70 | 1 303 188,33 | — | | |

**2. Сведения о характеристиках объекта недвижимости с кадастровым номером** 68:30:0001060:57 :

| № п/п | Наименование характеристики | Значение характеристики |
|---|---|---|
| 1 | 2 | 3 |
| 1. | Вид объекта недвижимости | Здание |
| 2. | Ранее присвоенный государственный учетный номер (инвентарный) здания, сооружения, объекта незавершенного строительства | — |
| 3. | Кадастровый номер земельного участка (земельных участков), в границах которого (которых) расположены здание, сооружение, объект незавершенного строительства | 68:30:0001071:21 |
| 4. | Уникальный учетный номер кадастрового квартала, в границах которого расположены здание, сооружение, объект незавершенного строительства | 68:30:0001071 |
| 5. | Адрес здания, сооружения, объекта незавершенного строительства | — |
| 5.1. | Сведения о местоположении здания, сооружения, объекта незавершенного строительства (при отсутствии адреса) в структурированном в соответствии с федеральной информационной адресной системой виде | — |
| 5.2. | Дополнительные сведения о местоположении | — |
| 6. | Иные сведения | — |

| **3. Пояснения к сведениям об объекте недвижимости с кадастровым номером** 68:30:0001060:57 : | |
|---|---|
| 1. | — |

**1. Сведения о характерных точках контура объекта недвижимости с кадастровым номером** 68:30:0001060:58 :

Система координат МСК-68, зона 1 Зона № 1

| Обозначение характерных точек границ | Содержатся в Едином государственном реестре недвижимости | | | Определены в ходе выполнения комплексных кадастровых работ | | | Метод определения координат | Формулы, примененные для расчета средней квадратической погрешности определения координат характерных точек (Mt), м, с подставленными в такие формулы значениями и итоговые (вычисленные) значения Mt, м |
|---|---|---|---|---|---|---|---|---|
| | координаты, м | | Радиус, м | координаты, м | | Радиус, м | | |
| | X | Y | R | X | Y | R | | |
| 1 | 2 | 3 | 4 | 5 | 6 | 7 | 8 | 9 |
| н7798О | — | — | — | 350 650,14 | 1 303 241,70 | — | Метод спутниковых геодезических измерений (определений) | √(0,08^2 + 0,06^2) = 0,10 |
| н7799О | — | — | — | 350 640,03 | 1 303 234,98 | — | | |
| н7800О | — | — | — | 350 645,54 | 1 303 226,69 | — | | |
| н7801О | — | — | — | 350 658,15 | 1 303 235,07 | — | | |
| н7802О | — | — | — | 350 656,19 | 1 303 238,03 | — | | |
| н7803О | — | — | — | 350 653,68 | 1 303 236,36 | — | | |
| н7798О | — | — | — | 350 650,14 | 1 303 241,70 | — | | |

**2. Сведения о характеристиках объекта недвижимости с кадастровым номером** 68:30:0001060:58 :

| № п/п | Наименование характеристики | Значение характеристики |
|---|---|---|
| 1 | 2 | 3 |
| 1. | Вид объекта недвижимости | Здание |
| 2. | Ранее присвоенный государственный учетный номер (инвентарный) здания, сооружения, объекта незавершенного строительства | — |

| 1 | 2 | 3 |
|---|---|---|
| 3. | Кадастровый номер земельного участка (земельных участков), в границах которого (которых) расположены здание, сооружение, объект незавершенного строительства | 68:30:0001071:23 |
| 4. | Уникальный учетный номер кадастрового квартала, в границах которого расположены здание, сооружение, объект незавершенного строительства | 68:30:0001071 |
| 5. | Адрес здания, сооружения, объекта незавершенного строительства | — |
| 5.1. | Сведения о местоположении здания, сооружения, объекта незавершенного строительства (при отсутствии адреса) в структурированном в соответствии с федеральной информационной адресной системой виде | — |
| 5.2. | Дополнительные сведения о местоположении | — |
| 6. | Иные сведения | — |

**3. Пояснения к сведениям об объекте недвижимости с кадастровым номером** 68:30:0001060:58 :

| 1. | — |
|---|---|

**1. Сведения о характерных точках контура объекта недвижимости с кадастровым номером** 68:30:0001060:65 :

Система координат МСК-68, зона 1 Зона № 1

| Обозначение характерных точек границ | Содержатся в Едином государственном реестре недвижимости | | | Определены в ходе выполнения комплексных кадастровых работ | | | Метод определения координат | Формулы, примененные для расчета средней квадратической погрешности определения координат характерных точек (Mt), м, с подставленными в такие формулы значениями и итоговые (вычисленные) значения Mt, м |
|---|---|---|---|---|---|---|---|---|
| | координаты, м | | Радиус, м | координаты, м | | Радиус, м | | |
| | X | Y | R | X | Y | R | | |
| 1 | 2 | 3 | 4 | 5 | 6 | 7 | 8 | 9 |
| н7844О | — | — | — | 350 680,07 | 1 302 978,95 | — | Метод спутниковых геодезических измерений (определений) | √(0,08^2 + 0,06^2) = 0,10 |
| н7845О | — | — | — | 350 689,13 | 1 302 986,76 | — | | |
| н7846О | — | — | — | 350 683,14 | 1 302 993,71 | — | | |
| н7847О | — | — | — | 350 674,08 | 1 302 985,90 | — | | |

| 1 | 2 | 3 | 4 | 5 | 6 | 7 | 8 | 9 |
|---|---|---|---|---|---|---|---|---|
| н7844О | — | — | — | 350 680,07 | 1 302 978,95 | — | Метод спутниковых геодезических измерений (определений) | √(0,08^2 + 0,06^2) = 0,10 |

**2. Сведения о характеристиках объекта недвижимости с кадастровым номером** 68:30:0001060:65 :

| № п/п | Наименование характеристики | Значение характеристики |
|---|---|---|
| 1 | 2 | 3 |
| 1. | Вид объекта недвижимости | Здание |
| 2. | Ранее присвоенный государственный учетный номер (инвентарный) здания, сооружения, объекта незавершенного строительства | — |
| 3. | Кадастровый номер земельного участка (земельных участков), в границах которого (которых) расположены здание, сооружение, объект незавершенного строительства | 68:30:0001071:2 |
| 4. | Уникальный учетный номер кадастрового квартала, в границах которого расположены здание, сооружение, объект незавершенного строительства | 68:30:0001071 |
| 5. | Адрес здания, сооружения, объекта незавершенного строительства | — |
| 5.1. | Сведения о местоположении здания, сооружения, объекта незавершенного строительства (при отсутствии адреса) в структурированном в соответствии с федеральной информационной адресной системой виде | — |
| 5.2. | Дополнительные сведения о местоположении | — |
| 6. | Иные сведения | — |

**3. Пояснения к сведениям об объекте недвижимости с кадастровым номером** 68:30:0001060:65 :

| | |
|---|---|
| 1. | — |

**1. Сведения о характерных точках контура объекта недвижимости с кадастровым номером** 68:30:0001060:66 :

Система координат МСК-68, зона 1 Зона № 1

| Обозначение характерных точек границ | Содержатся в Едином государственном реестре недвижимости | | | Определены в ходе выполнения комплексных кадастровых работ | | | Метод определения координат | Формулы, примененные для расчета средней квадратической погрешности определения координат характерных точек (Mt), м, с подставленными в такие формулы значениями и итоговые (вычисленные) значения Mt, м |
|---|---|---|---|---|---|---|---|---|
| | координаты, м | | Радиус, м | координаты, м | | Радиус, м | | |
| | X | Y | R | X | Y | R | | |

| 1 | 2 | 3 | 4 | 5 | 6 | 7 | 8 | 9 |
|---|---|---|---|---|---|---|---|---|
| н7848О | — | — | — | 350 676,57 | 1 303 021,72 | — | Метод спутниковых геодезических измерений (определений) | √(0,08^2 + 0,06^2) = 0,10 |
| н7849О | — | — | — | 350 671,41 | 1 303 029,77 | — | | |
| н7850О | — | — | — | 350 663,26 | 1 303 024,36 | — | | |
| н7851О | — | — | — | 350 668,46 | 1 303 016,53 | — | | |
| н7852О | — | — | — | 350 670,02 | 1 303 014,17 | — | | |
| н7853О | — | — | — | 350 673,41 | 1 303 016,42 | — | | |
| н7854О | — | — | — | 350 671,94 | 1 303 018,65 | — | | |
| н7848О | — | — | — | 350 676,57 | 1 303 021,72 | — | | |

**2. Сведения о характеристиках объекта недвижимости с кадастровым номером** 68:30:0001060:66 :

| № п/п | Наименование характеристики | Значение характеристики |
|---|---|---|
| 1 | 2 | 3 |
| 1. | Вид объекта недвижимости | Здание |
| 2. | Ранее присвоенный государственный учетный номер (инвентарный) здания, сооружения, объекта незавершенного строительства | — |
| 3. | Кадастровый номер земельного участка (земельных участков), в границах которого (которых) расположены здание, сооружение, объект незавершенного строительства | 68:30:0001071:4 |
| 4. | Уникальный учетный номер кадастрового квартала, в границах которого расположены здание, сооружение, объект незавершенного строительства | 68:30:0001071 |

| 1 | 2 | 3 |
|---|---|---|
| 5. | Адрес здания, сооружения, объекта незавершенного строительства | — |
| 5.1. | Сведения о местоположении здания, сооружения, объекта незавершенного строительства (при отсутствии адреса) в структурированном в соответствии с федеральной информационной адресной системой виде | — |
| 5.2. | Дополнительные сведения о местоположении | — |
| 6. | Иные сведения | — |

**3. Пояснения к сведениям об объекте недвижимости с кадастровым номером** 68:30:0001060:66 :

| 1. | — |
|---|---|

**1. Сведения о характерных точках контура объекта недвижимости с кадастровым номером** 68:30:0001060:67 :

Система координат МСК-68, зона 1 Зона № 1

| Обозначение характерных точек границ | Содержатся в Едином государственном реестре недвижимости | | | Определены в ходе выполнения комплексных кадастровых работ | | | Метод определения координат | Формулы, примененные для расчета средней квадратической погрешности определения координат характерных точек (Mt), м, с подставленными в такие формулы значениями и итоговые (вычисленные) значения Mt, м |
|---|---|---|---|---|---|---|---|---|
| | координаты, м | | Радиус, м | координаты, м | | Радиус, м | | |
| | X | Y | R | X | Y | R | | |
| 1 | 2 | 3 | 4 | 5 | 6 | 7 | 8 | 9 |
| н7855О | — | — | — | 350 656,76 | 1 303 060,98 | — | Метод спутниковых геодезических измерений (определений) | √(0,08^2 + 0,06^2) = 0,10 |
| н7856О | — | — | — | 350 647,07 | 1 303 054,80 | — | | |
| н7857О | — | — | — | 350 652,33 | 1 303 046,55 | — | | |
| н7858О | — | — | — | 350 662,02 | 1 303 052,73 | — | | |
| н7855О | — | — | — | 350 656,76 | 1 303 060,98 | — | | |

**2. Сведения о характеристиках объекта недвижимости с кадастровым номером** 68:30:0001060:67 :

| № п/п | Наименование характеристики | Значение характеристики |
|---|---|---|
| 1 | 2 | 3 |
| 1. | Вид объекта недвижимости | Здание |

| 1 | 2 | 3 |
|---|---|---|
| 2. | Ранее присвоенный государственный учетный номер (инвентарный) здания, сооружения, объекта незавершенного строительства | — |
| 3. | Кадастровый номер земельного участка (земельных участков), в границах которого (которых) расположены здание, сооружение, объект незавершенного строительства | 68:30:0001071:14 |
| 4. | Уникальный учетный номер кадастрового квартала, в границах которого расположены здание, сооружение, объект незавершенного строительства | 68:30:0001071 |
| 5. | Адрес здания, сооружения, объекта незавершенного строительства | — |
| 5.1. | Сведения о местоположении здания, сооружения, объекта незавершенного строительства (при отсутствии адреса) в структурированном в соответствии с федеральной информационной адресной системой виде | — |
| 5.2. | Дополнительные сведения о местоположении | — |
| 6. | Иные сведения | — |

**3. Пояснения к сведениям об объекте недвижимости с кадастровым номером** 68:30:0001060:67 :

| 1. | — |
|---|---|

**1. Сведения о характерных точках контура объекта недвижимости с кадастровым номером** 68:30:0001060:74 :

Система координат МСК-68, зона 1 Зона № 1

| Обозначение характерных точек границ | Содержатся в Едином государственном реестре недвижимости | | | Определены в ходе выполнения комплексных кадастровых работ | | | Метод определения координат | Формулы, примененные для расчета средней квадратической погрешности определения координат характерных точек (Mt), м, с подставленными в такие формулы значениями и итоговые (вычисленные) значения Mt, м |
|---|---|---|---|---|---|---|---|---|
| | координаты, м | | Радиус, м | координаты, м | | Радиус, м | | |
| | X | Y | R | X | Y | R | | |
| 1 | 2 | 3 | 4 | 5 | 6 | 7 | 8 | 9 |
| н7859О | — | — | — | 350 666,23 | 1 303 187,95 | — | Метод спутниковых геодезических измерений (определений) | √(0,08^2 + 0,06^2) = 0,10 |
| н7860О | — | — | — | 350 658,36 | 1 303 191,91 | — | | |
| н7861О | — | — | — | 350 656,97 | 1 303 192,62 | — | | |

| 1 | 2 | 3 | 4 | 5 | 6 | 7 | 8 | 9 |
|---|---|---|---|---|---|---|---|---|
| н7862О | — | — | — | 350 655,60 | 1 303 189,91 | — | Метод спутниковых геодезических измерений (определений) | √(0,08^2 + 0,06^2) = 0,10 |
| н7863О | — | — | — | 350 657,00 | 1 303 189,21 | — | | |
| н7864О | — | — | — | 350 652,86 | 1 303 181,01 | — | | |
| н7865О | — | — | — | 350 660,74 | 1 303 177,04 | — | | |
| н7859О | — | — | — | 350 666,23 | 1 303 187,95 | — | | |

**2. Сведения о характеристиках объекта недвижимости с кадастровым номером** 68:30:0001060:74 :

| № п/п | Наименование характеристики | Значение характеристики |
|---|---|---|
| 1 | 2 | 3 |
| 1. | Вид объекта недвижимости | Здание |
| 2. | Ранее присвоенный государственный учетный номер (инвентарный) здания, сооружения, объекта незавершенного строительства | — |
| 3. | Кадастровый номер земельного участка (земельных участков), в границах которого (которых) расположены здание, сооружение, объект незавершенного строительства | 68:30:0001071:22 |
| 4. | Уникальный учетный номер кадастрового квартала, в границах которого расположены здание, сооружение, объект незавершенного строительства | 68:30:0001071 |
| 5. | Адрес здания, сооружения, объекта незавершенного строительства | — |
| 5.1. | Сведения о местоположении здания, сооружения, объекта незавершенного строительства (при отсутствии адреса) в структурированном в соответствии с федеральной информационной адресной системой виде | — |
| 5.2. | Дополнительные сведения о местоположении | — |
| 6. | Иные сведения | — |

**3. Пояснения к сведениям об объекте недвижимости с кадастровым номером** 68:30:0001060:74 :

| | |
|---|---|
| 1. | — |

**1. Сведения о характерных точках контура объекта недвижимости с кадастровым номером** 68:30:0001071:66 :

Система координат МСК-68, зона 1 Зона № 1

| Обозначение характерных точек границ | Содержатся в Едином государственном реестре недвижимости | | | Определены в ходе выполнения комплексных кадастровых работ | | | Метод определения координат | Формулы, примененные для расчета средней квадратической погрешности определения координат характерных точек (Mt), м, с подставленными в такие формулы значениями и итоговые (вычисленные) значения Mt, м |
|---|---|---|---|---|---|---|---|---|
| | координаты, м | | Радиус, м | координаты, м | | Радиус, м | | |
| | X | Y | R | X | Y | R | | |
| 1 | 2 | 3 | 4 | 5 | 6 | 7 | 8 | 9 |
| н12533 О | — | — | — | 350 460,72 | 1 303 053,47 | — | Метод спутниковых геодезических измерений (определений) | √(0,08^2 + 0,06^2) = 0,10 |
| н12534 О | — | — | — | 350 457,23 | 1 303 057,26 | — | | |
| н12535 О | — | — | — | 350 453,83 | 1 303 054,12 | — | | |
| н12536 О | — | — | — | 350 457,33 | 1 303 050,34 | — | | |
| н12533 О | — | — | — | 350 460,72 | 1 303 053,47 | — | | |

**2. Сведения о характеристиках объекта недвижимости с кадастровым номером** 68:30:0001071:66 :

| № п/п | Наименование характеристики | Значение характеристики |
|---|---|---|
| 1 | 2 | 3 |
| 1. | Вид объекта недвижимости | Здание |
| 2. | Ранее присвоенный государственный учетный номер (инвентарный) здания, сооружения, объекта незавершенного строительства | — |
| 3. | Кадастровый номер земельного участка (земельных участков), в границах которого (которых) расположены здание, сооружение, объект незавершенного строительства | 68:30:0001071:34 |
| 4. | Уникальный учетный номер кадастрового квартала, в границах которого расположены здание, сооружение, объект незавершенного строительства | 68:30:0001071 |

| 1 | 2 | 3 |
|---|---|---|
| 5. | Адрес здания, сооружения, объекта незавершенного строительства | — |
| 5.1. | Сведения о местоположении здания, сооружения, объекта незавершенного строительства (при отсутствии адреса) в структурированном в соответствии с федеральной информационной адресной системой виде | — |
| 5.2. | Дополнительные сведения о местоположении | — |
| 6. | Иные сведения | — |

**3. Пояснения к сведениям об объекте недвижимости с кадастровым номером** 68:30:0001071:66 :

| 1. | — |
|---|---|

**1. Сведения о характерных точках контура объекта недвижимости с кадастровым номером** 68:30:0001071:68 :

Система координат МСК-68, зона 1 Зона № 1

| Обозначение характерных точек границ | Содержатся в Едином государственном реестре недвижимости | | | Определены в ходе выполнения комплексных кадастровых работ | | | Метод определения координат | Формулы, примененные для расчета средней квадратической погрешности определения координат характерных точек (Mt), м, с подставленными в такие формулы значениями и итоговые (вычисленные) значения Mt, м |
|---|---|---|---|---|---|---|---|---|
| | координаты, м | | Радиус, м | координаты, м | | Радиус, м | | |
| | X | Y | R | X | Y | R | | |
| 1 | 2 | 3 | 4 | 5 | 6 | 7 | 8 | 9 |
| н12545 О | — | — | — | 350 611,78 | 1 303 297,37 | — | Метод спутниковых геодезических измерений (определений) | √(0,08^2 + 0,06^2) = 0,10 |
| н12546 О | — | — | — | 350 606,28 | 1 303 305,26 | — | | |
| н12547 О | — | — | — | 350 598,88 | 1 303 300,09 | — | | |
| н12548 О | — | — | — | 350 602,61 | 1 303 294,75 | — | | |
| н12549 О | — | — | — | 350 600,87 | 1 303 293,53 | — | | |
| н12550 О | — | — | — | 350 602,64 | 1 303 290,99 | — | | |
| н12545 О | — | — | — | 350 611,78 | 1 303 297,37 | — | | |

| **2. Сведения о характеристиках объекта недвижимости с кадастровым номером** 68:30:0001071:68 : | | |
|---|---|---|
| № п/п | Наименование характеристики | Значение характеристики |
| 1 | 2 | 3 |
| 1. | Вид объекта недвижимости | Здание |
| 2. | Ранее присвоенный государственный учетный номер (инвентарный) здания, сооружения, объекта незавершенного строительства | — |
| 3. | Кадастровый номер земельного участка (земельных участков), в границах которого (которых) расположены здание, сооружение, объект незавершенного строительства | 68:30:0001071:18 |
| 4. | Уникальный учетный номер кадастрового квартала, в границах которого расположены здание, сооружение, объект незавершенного строительства | 68:30:0001071 |
| 5. | Адрес здания, сооружения, объекта незавершенного строительства | — |
| 5.1. | Сведения о местоположении здания, сооружения, объекта незавершенного строительства (при отсутствии адреса) в структурированном в соответствии с федеральной информационной адресной системой виде | — |
| 5.2. | Дополнительные сведения о местоположении | — |
| 6. | Иные сведения | — |
| **3. Пояснения к сведениям об объекте недвижимости с кадастровым номером** 68:30:0001071:68 : | | |
| 1. | — | |

**1. Сведения о характерных точках контура объекта недвижимости с кадастровым номером** 68:30:0001071:69 :

Система координат МСК-68, зона 1 Зона № 1

| Обозначение характерных точек границ | Содержатся в Едином государственном реестре недвижимости | | | Определены в ходе выполнения комплексных кадастровых работ | | | Метод определения координат | Формулы, примененные для расчета средней квадратической погрешности определения координат характерных точек (Mt), м, с подставленными в такие формулы значениями и итоговые (вычисленные) значения Mt, м |
|---|---|---|---|---|---|---|---|---|
| | координаты, м | | Радиус, м | координаты, м | | Радиус, м | | |
| | X | Y | R | X | Y | R | | |
| 1 | 2 | 3 | 4 | 5 | 6 | 7 | 8 | 9 |
| н12551 О | — | — | — | 350 592,97 | 1 303 312,76 | — | Метод спутниковых геодезических измерений (определений) | √(0,08^2 + 0,06^2) = 0,10 |

| 1 | 2 | 3 | 4 | 5 | 6 | 7 | 8 | 9 |
|---|---|---|---|---|---|---|---|---|
| н12552 О | — | — | — | 350 593,79 | 1 303 311,57 | — | Метод спутниковых геодезических измерений (определений) | √(0,08^2 + 0,06^2) = 0,10 |
| н12553 О | — | — | — | 350 596,41 | 1 303 313,45 | — | | |
| н12554 О | — | — | — | 350 595,57 | 1 303 314,63 | — | | |
| н12555 О | — | — | — | 350 598,95 | 1 303 316,89 | — | | |
| н12556 О | — | — | — | 350 593,83 | 1 303 324,31 | — | | |
| н12557 О | — | — | — | 350 587,85 | 1 303 320,19 | — | | |
| н12551 О | — | — | — | 350 592,97 | 1 303 312,76 | — | | |

**2. Сведения о характеристиках объекта недвижимости с кадастровым номером** 68:30:0001071:69 :

| № п/п | Наименование характеристики | Значение характеристики |
|---|---|---|
| 1 | 2 | 3 |
| 1. | Вид объекта недвижимости | Здание |
| 2. | Ранее присвоенный государственный учетный номер (инвентарный) здания, сооружения, объекта незавершенного строительства | — |
| 3. | Кадастровый номер земельного участка (земельных участков), в границах которого (которых) расположены здание, сооружение, объект незавершенного строительства | 68:30:0001071:8 |
| 4. | Уникальный учетный номер кадастрового квартала, в границах которого расположены здание, сооружение, объект незавершенного строительства | 68:30:0001071 |
| 5. | Адрес здания, сооружения, объекта незавершенного строительства | — |
| 5.1. | Сведения о местоположении здания, сооружения, объекта незавершенного строительства (при отсутствии адреса) в структурированном в соответствии с федеральной информационной адресной системой виде | — |
| 5.2. | Дополнительные сведения о местоположении | — |
| 6. | Иные сведения | — |

**3. Пояснения к сведениям об объекте недвижимости с кадастровым номером** 68:30:0001071:69 :

| | |
|---|---|
| 1. | — |

**1. Сведения о характерных точках контура объекта недвижимости с кадастровым номером** 68:30:0001071:70 :

Система координат МСК-68, зона 1 Зона № 1

| Обозначение характерных точек границ | Содержатся в Едином государственном реестре недвижимости | | | Определены в ходе выполнения комплексных кадастровых работ | | | Метод определения координат | Формулы, примененные для расчета средней квадратической погрешности определения координат характерных точек (Mt), м, с подставленными в такие формулы значениями и итоговые (вычисленные) значения Mt, м |
|---|---|---|---|---|---|---|---|---|
| | координаты, м | | Радиус, м | координаты, м | | Радиус, м | | |
| | X | Y | R | X | Y | R | | |
| 1 | 2 | 3 | 4 | 5 | 6 | 7 | 8 | 9 |
| н12558 О | — | — | — | 350 588,65 | 1 303 331,55 | — | Метод спутниковых геодезических измерений (определений) | √(0,08^2 + 0,06^2) = 0,10 |
| н12559 О | — | — | — | 350 583,13 | 1 303 338,56 | — | | |
| н12560 О | — | — | — | 350 575,83 | 1 303 332,81 | — | | |
| н12561 О | — | — | — | 350 581,35 | 1 303 325,80 | — | | |
| н12562 О | — | — | — | 350 582,56 | 1 303 326,76 | — | | |
| н12563 О | — | — | — | 350 583,65 | 1 303 325,37 | — | | |
| н12564 О | — | — | — | 350 586,09 | 1 303 327,29 | — | | |
| н12565 О | — | — | — | 350 585,00 | 1 303 328,68 | — | | |
| н12558 О | — | — | — | 350 588,65 | 1 303 331,55 | — | | |

**2. Сведения о характеристиках объекта недвижимости с кадастровым номером** 68:30:0001071:70 :

| № п/п | Наименование характеристики | Значение характеристики |
|---|---|---|
| 1 | 2 | 3 |
| 1. | Вид объекта недвижимости | Здание |

| 1 | 2 | 3 |
|---|---|---|
| 2. | Ранее присвоенный государственный учетный номер (инвентарный) здания, сооружения, объекта незавершенного строительства | — |
| 3. | Кадастровый номер земельного участка (земельных участков), в границах которого (которых) расположены здание, сооружение, объект незавершенного строительства | 68:30:0001071:19 |
| 4. | Уникальный учетный номер кадастрового квартала, в границах которого расположены здание, сооружение, объект незавершенного строительства | 68:30:0001071 |
| 5. | Адрес здания, сооружения, объекта незавершенного строительства | — |
| 5.1. | Сведения о местоположении здания, сооружения, объекта незавершенного строительства (при отсутствии адреса) в структурированном в соответствии с федеральной информационной адресной системой виде | — |
| 5.2. | Дополнительные сведения о местоположении | — |
| 6. | Иные сведения | — |

**3. Пояснения к сведениям об объекте недвижимости с кадастровым номером** 68:30:0001071:70 :

| 1. | — |
|---|---|

**1. Сведения о характерных точках контура объекта недвижимости с кадастровым номером** 68:30:0001071:71 :

Система координат МСК-68, зона 1 Зона № 1

| Обозначение характерных точек границ | Содержатся в Едином государственном реестре недвижимости | | | Определены в ходе выполнения комплексных кадастровых работ | | | Метод определения координат | Формулы, примененные для расчета средней квадратической погрешности определения координат характерных точек (Mt), м, с подставленными в такие формулы значениями и итоговые (вычисленные) значения Mt, м |
|---|---|---|---|---|---|---|---|---|
| | координаты, м | | Радиус, м | координаты, м | | Радиус, м | | |
| | X | Y | R | X | Y | R | | |
| 1 | 2 | 3 | 4 | 5 | 6 | 7 | 8 | 9 |
| н12566 О | — | — | — | 350 561,60 | 1 303 373,73 | — | Метод спутниковых геодезических измерений (определений) | √(0,08^2 + 0,06^2) = 0,10 |
| н12567 О | — | — | — | 350 554,08 | 1 303 368,26 | — | | |
| н12568 О | — | — | — | 350 559,50 | 1 303 360,80 | — | | |

| 1 | 2 | 3 | 4 | 5 | 6 | 7 | 8 | 9 |
|---|---|---|---|---|---|---|---|---|
| н12569 О | — | — | — | 350 564,06 | 1 303 364,12 | — | Метод спутниковых геодезических измерений (определений) | √(0,08^2 + 0,06^2) = 0,10 |
| н12570 О | — | — | — | 350 564,83 | 1 303 363,06 | — | | |
| н12571 О | — | — | — | 350 566,14 | 1 303 364,01 | — | | |
| н12572 О | — | — | — | 350 565,39 | 1 303 365,05 | — | | |
| н12573 О | — | — | — | 350 567,04 | 1 303 366,25 | — | | |
| н12566 О | — | — | — | 350 561,60 | 1 303 373,73 | — | | |

**2. Сведения о характеристиках объекта недвижимости с кадастровым номером** 68:30:0001071:71 :

| № п/п | Наименование характеристики | Значение характеристики |
|---|---|---|
| 1 | 2 | 3 |
| 1. | Вид объекта недвижимости | Здание |
| 2. | Ранее присвоенный государственный учетный номер (инвентарный) здания, сооружения, объекта незавершенного строительства | — |
| 3. | Кадастровый номер земельного участка (земельных участков), в границах которого (которых) расположены здание, сооружение, объект незавершенного строительства | 68:30:0001071:25 |
| 4. | Уникальный учетный номер кадастрового квартала, в границах которого расположены здание, сооружение, объект незавершенного строительства | 68:30:0001071 |
| 5. | Адрес здания, сооружения, объекта незавершенного строительства | — |
| 5.1. | Сведения о местоположении здания, сооружения, объекта незавершенного строительства (при отсутствии адреса) в структурированном в соответствии с федеральной информационной адресной системой виде | — |
| 5.2. | Дополнительные сведения о местоположении | — |
| 6. | Иные сведения | — |

**3. Пояснения к сведениям об объекте недвижимости с кадастровым номером** 68:30:0001071:71 :

| | |
|---|---|
| 1. | — |

**1. Сведения о характерных точках контура объекта недвижимости с кадастровым номером** 68:30:0001071:72 :

Система координат МСК-68, зона 1 Зона № 1

| Обозначение характерных точек границ | Содержатся в Едином государственном реестре недвижимости | | | Определены в ходе выполнения комплексных кадастровых работ | | | Метод определения координат | Формулы, примененные для расчета средней квадратической погрешности определения координат характерных точек (Mt), м, с подставленными в такие формулы значениями и итоговые (вычисленные) значения Mt, м |
|---|---|---|---|---|---|---|---|---|
| | координаты, м | | Радиус, м | координаты, м | | Радиус, м | | |
| | X | Y | R | X | Y | R | | |
| 1 | 2 | 3 | 4 | 5 | 6 | 7 | 8 | 9 |
| н12574 О | — | — | — | 350 632,27 | 1 303 267,57 | — | Метод спутниковых геодезических измерений (определений) | √(0,08^2 + 0,06^2) = 0,10 |
| н12575 О | — | — | — | 350 623,04 | 1 303 261,44 | — | | |
| н12576 О | — | — | — | 350 628,22 | 1 303 253,64 | — | | |
| н12577 О | — | — | — | 350 637,45 | 1 303 259,77 | — | | |
| н12574 О | — | — | — | 350 632,27 | 1 303 267,57 | — | | |

**2. Сведения о характеристиках объекта недвижимости с кадастровым номером** 68:30:0001071:72 :

| № п/п | Наименование характеристики | Значение характеристики |
|---|---|---|
| 1 | 2 | 3 |
| 1. | Вид объекта недвижимости | Здание |
| 2. | Ранее присвоенный государственный учетный номер (инвентарный) здания, сооружения, объекта незавершенного строительства | — |
| 3. | Кадастровый номер земельного участка (земельных участков), в границах которого (которых) расположены здание, сооружение, объект незавершенного строительства | 68:30:0001071:5 |
| 4. | Уникальный учетный номер кадастрового квартала, в границах которого расположены здание, сооружение, объект незавершенного строительства | 68:30:0001071 |

| 1 | 2 | 3 |
|---|---|---|
| 5. | Адрес здания, сооружения, объекта незавершенного строительства | — |
| 5.1. | Сведения о местоположении здания, сооружения, объекта незавершенного строительства (при отсутствии адреса) в структурированном в соответствии с федеральной информационной адресной системой виде | — |
| 5.2. | Дополнительные сведения о местоположении | — |
| 6. | Иные сведения | — |

**3. Пояснения к сведениям об объекте недвижимости с кадастровым номером** 68:30:0001071:72 :

| 1. | — |
|---|---|

**1. Сведения о характерных точках контура объекта недвижимости с кадастровым номером** 68:30:0001071:73 :

Система координат МСК-68, зона 1 Зона № 1

| Обозначение характерных точек границ | Содержатся в Едином государственном реестре недвижимости | | | Определены в ходе выполнения комплексных кадастровых работ | | | Метод определения координат | Формулы, примененные для расчета средней квадратической погрешности определения координат характерных точек (Mt), м, с подставленными в такие формулы значениями и итоговые (вычисленные) значения Mt, м |
|---|---|---|---|---|---|---|---|---|
| | координаты, м | | Радиус, м | координаты, м | | Радиус, м | | |
| | X | Y | R | X | Y | R | | |
| 1 | 2 | 3 | 4 | 5 | 6 | 7 | 8 | 9 |
| н12578 О | — | — | — | 350 394,00 | 1 303 075,54 | — | Метод спутниковых геодезических измерений (определений) | √(0,08^2 + 0,06^2) = 0,10 |
| н12579 О | — | — | — | 350 400,89 | 1 303 070,05 | — | | |
| н12580 О | — | — | — | 350 404,10 | 1 303 074,07 | — | | |
| н12581 О | — | — | — | 350 397,21 | 1 303 079,56 | — | | |
| н12578 О | — | — | — | 350 394,00 | 1 303 075,54 | — | | |

**2. Сведения о характеристиках объекта недвижимости с кадастровым номером** 68:30:0001071:73 :

| № п/п | Наименование характеристики | Значение характеристики |
|---|---|---|
| 1 | 2 | 3 |
| 1. | Вид объекта недвижимости | Здание |

| 1 | 2 | 3 |
|---|---|---|
| 2. | Ранее присвоенный государственный учетный номер (инвентарный) здания, сооружения, объекта незавершенного строительства | — |
| 3. | Кадастровый номер земельного участка (земельных участков), в границах которого (которых) расположены здание, сооружение, объект незавершенного строительства | 68:30:0001071:31 |
| 4. | Уникальный учетный номер кадастрового квартала, в границах которого расположены здание, сооружение, объект незавершенного строительства | 68:30:0001071 |
| 5. | Адрес здания, сооружения, объекта незавершенного строительства | — |
| 5.1. | Сведения о местоположении здания, сооружения, объекта незавершенного строительства (при отсутствии адреса) в структурированном в соответствии с федеральной информационной адресной системой виде | — |
| 5.2. | Дополнительные сведения о местоположении | — |
| 6. | Иные сведения | — |

**3. Пояснения к сведениям об объекте недвижимости с кадастровым номером** 68:30:0001071:73 :

| 1. | — |
|---|---|

**1. Сведения о характерных точках контура объекта недвижимости с кадастровым номером** 68:30:0001071:75 :

Система координат МСК-68, зона 1 Зона № 1

| Обозначение характерных точек границ | Содержатся в Едином государственном реестре недвижимости | | | Определены в ходе выполнения комплексных кадастровых работ | | | Метод определения координат | Формулы, примененные для расчета средней квадратической погрешности определения координат характерных точек (Mt), м, с подставленными в такие формулы значениями и итоговые (вычисленные) значения Mt, м |
|---|---|---|---|---|---|---|---|---|
| | координаты, м | | Радиус, м | координаты, м | | Радиус, м | | |
| | X | Y | R | X | Y | R | | |
| 1 | 2 | 3 | 4 | 5 | 6 | 7 | 8 | 9 |
| н12588 О | — | — | — | 350 578,71 | 1 303 349,20 | — | Метод спутниковых геодезических измерений (определений) | √(0,08^2 + 0,06^2) = 0,10 |
| н12589 О | — | — | — | 350 577,32 | 1 303 350,97 | — | | |
| н12590 О | — | — | — | 350 577,83 | 1 303 351,38 | — | | |

| 1 | 2 | 3 | 4 | 5 | 6 | 7 | 8 | 9 |
|---|---|---|---|---|---|---|---|---|
| н12591 О | — | — | — | 350 573,59 | 1 303 356,79 | — | Метод спутниковых геодезических измерений (определений) | √(0,08^2 + 0,06^2) = 0,10 |
| н12592 О | — | — | — | 350 566,35 | 1 303 351,12 | — | | |
| н12593 О | — | — | — | 350 570,58 | 1 303 345,71 | — | | |
| н12594 О | — | — | — | 350 570,85 | 1 303 345,92 | — | | |
| н12595 О | — | — | — | 350 572,25 | 1 303 344,14 | — | | |
| н12588 О | — | — | — | 350 578,71 | 1 303 349,20 | — | | |

**2. Сведения о характеристиках объекта недвижимости с кадастровым номером** 68:30:0001071:75 :

| № п/п | Наименование характеристики | Значение характеристики |
|---|---|---|
| 1 | 2 | 3 |
| 1. | Вид объекта недвижимости | Здание |
| 2. | Ранее присвоенный государственный учетный номер (инвентарный) здания, сооружения, объекта незавершенного строительства | — |
| 3. | Кадастровый номер земельного участка (земельных участков), в границах которого (которых) расположены здание, сооружение, объект незавершенного строительства | 68:30:0001071:24, 68:30:0001071:120 |
| 4. | Уникальный учетный номер кадастрового квартала, в границах которого расположены здание, сооружение, объект незавершенного строительства | 68:30:0001071 |
| 5. | Адрес здания, сооружения, объекта незавершенного строительства | — |
| 5.1. | Сведения о местоположении здания, сооружения, объекта незавершенного строительства (при отсутствии адреса) в структурированном в соответствии с федеральной информационной адресной системой виде | — |
| 5.2. | Дополнительные сведения о местоположении | — |
| 6. | Иные сведения | — |

**3. Пояснения к сведениям об объекте недвижимости с кадастровым номером** 68:30:0001071:75 :

| | |
|---|---|
| 1. | — |

**1. Сведения о характерных точках контура объекта недвижимости с кадастровым номером** 68:30:0001071:76 :

Система координат МСК-68, зона 1 Зона № 1

| Обозначение характерных точек границ | Содержатся в Едином государственном реестре недвижимости | | | Определены в ходе выполнения комплексных кадастровых работ | | | Метод определения координат | Формулы, примененные для расчета средней квадратической погрешности определения координат характерных точек (Mt), м, с подставленными в такие формулы значениями и итоговые (вычисленные) значения Mt, м |
|---|---|---|---|---|---|---|---|---|
| | координаты, м | | Радиус, м | координаты, м | | Радиус, м | | |
| | X | Y | R | X | Y | R | | |
| 1 | 2 | 3 | 4 | 5 | 6 | 7 | 8 | 9 |
| н12596 О | — | — | — | 350 428,88 | 1 303 066,61 | — | Метод спутниковых геодезических измерений (определений) | √(0,08^2 + 0,06^2) = 0,10 |
| н12597 О | — | — | — | 350 420,84 | 1 303 072,20 | — | | |
| н12598 О | — | — | — | 350 414,03 | 1 303 062,42 | — | | |
| н12599 О | — | — | — | 350 422,43 | 1 303 056,57 | — | | |
| н12600 О | — | — | — | 350 424,88 | 1 303 060,09 | — | | |
| н12601 О | — | — | — | 350 427,39 | 1 303 058,34 | — | | |
| н12602 О | — | — | — | 350 429,32 | 1 303 061,12 | — | | |
| н12603 О | — | — | — | 350 426,45 | 1 303 063,12 | — | | |
| н12596 О | — | — | — | 350 428,88 | 1 303 066,61 | — | | |

**2. Сведения о характеристиках объекта недвижимости с кадастровым номером** 68:30:0001071:76 :

| № п/п | Наименование характеристики | Значение характеристики |
|---|---|---|
| 1 | 2 | 3 |
| 1. | Вид объекта недвижимости | Здание |
| 2. | Ранее присвоенный государственный учетный номер (инвентарный) здания, сооружения, объекта незавершенного строительства | — |

| 1 | 2 | 3 |
|---|---|---|
| 3. | Кадастровый номер земельного участка (земельных участков), в границах которого (которых) расположены здание, сооружение, объект незавершенного строительства | 68:30:0001071:32 |
| 4. | Уникальный учетный номер кадастрового квартала, в границах которого расположены здание, сооружение, объект незавершенного строительства | 68:30:0001071 |
| 5. | Адрес здания, сооружения, объекта незавершенного строительства | — |
| 5.1. | Сведения о местоположении здания, сооружения, объекта незавершенного строительства (при отсутствии адреса) в структурированном в соответствии с федеральной информационной адресной системой виде | — |
| 5.2. | Дополнительные сведения о местоположении | — |
| 6. | Иные сведения | — |

**3. Пояснения к сведениям об объекте недвижимости с кадастровым номером** 68:30:0001071:76 :

| 1. | — |
|---|---|

**1. Сведения о характерных точках контура объекта недвижимости с кадастровым номером** 68:30:0001071:77 :

Система координат МСК-68, зона 1 Зона № 1

| Обозначение характерных точек границ | Содержатся в Едином государственном реестре недвижимости | | | Определены в ходе выполнения комплексных кадастровых работ | | | Метод определения координат | Формулы, примененные для расчета средней квадратической погрешности определения координат характерных точек (Mt), м, с подставленными в такие формулы значениями и итоговые (вычисленные) значения Mt, м |
|---|---|---|---|---|---|---|---|---|
| | координаты, м | | Радиус, м | координаты, м | | Радиус, м | | |
| | X | Y | R | X | Y | R | | |
| 1 | 2 | 3 | 4 | 5 | 6 | 7 | 8 | 9 |
| н12604 О | — | — | — | 350 489,54 | 1 303 023,67 | — | Метод спутниковых геодезических измерений (определений) | √(0,08^2 + 0,06^2) = 0,10 |
| н12605 О | — | — | — | 350 484,26 | 1 303 028,24 | — | | |
| н12606 О | — | — | — | 350 481,72 | 1 303 025,29 | — | | |
| н12607 О | — | — | — | 350 487,00 | 1 303 020,73 | — | | |

| 1 | 2 | 3 | 4 | 5 | 6 | 7 | 8 | 9 |
|---|---|---|---|---|---|---|---|---|
| н12604 О | — | — | — | 350 489,54 | 1 303 023,67 | — | Метод спутниковых геодезических измерений (определений) | √(0,08^2 + 0,06^2) = 0,10 |

**2. Сведения о характеристиках объекта недвижимости с кадастровым номером** 68:30:0001071:77 :

| № п/п | Наименование характеристики | Значение характеристики |
|---|---|---|
| 1 | 2 | 3 |
| 1. | Вид объекта недвижимости | Здание |
| 2. | Ранее присвоенный государственный учетный номер (инвентарный) здания, сооружения, объекта незавершенного строительства | — |
| 3. | Кадастровый номер земельного участка (земельных участков), в границах которого (которых) расположены здание, сооружение, объект незавершенного строительства | 68:30:0001071:35 |
| 4. | Уникальный учетный номер кадастрового квартала, в границах которого расположены здание, сооружение, объект незавершенного строительства | 68:30:0001071 |
| 5. | Адрес здания, сооружения, объекта незавершенного строительства | — |
| 5.1. | Сведения о местоположении здания, сооружения, объекта незавершенного строительства (при отсутствии адреса) в структурированном в соответствии с федеральной информационной адресной системой виде | — |
| 5.2. | Дополнительные сведения о местоположении | — |
| 6. | Иные сведения | — |

**3. Пояснения к сведениям об объекте недвижимости с кадастровым номером** 68:30:0001071:77 :

| | |
|---|---|
| 1. | — |

**1. Сведения о характерных точках контура объекта недвижимости с кадастровым номером** 68:30:0001071:78 :

Система координат МСК-68, зона 1 Зона № 1

| Обозначение характерных точек границ | Содержатся в Едином государственном реестре недвижимости | | | Определены в ходе выполнения комплексных кадастровых работ | | | Метод определения координат | Формулы, примененные для расчета средней квадратической погрешности определения координат характерных точек (Mt), м, с подставленными в такие формулы значениями и итоговые (вычисленные) значения Mt, м |
|---|---|---|---|---|---|---|---|---|
| | координаты, м | | Радиус, м | координаты, м | | Радиус, м | | |
| | X | Y | R | X | Y | R | | |

| 1 | 2 | 3 | 4 | 5 | 6 | 7 | 8 | 9 |
|---|---|---|---|---|---|---|---|---|
| н12608 О | — | — | — | 350 474,42 | 1 303 033,82 | — | Метод спутниковых геодезических измерений (определений) | √(0,08^2 + 0,06^2) = 0,10 |
| н12609 О | — | — | — | 350 477,85 | 1 303 037,40 | — | | |
| н12610 О | — | — | — | 350 475,06 | 1 303 040,09 | — | | |
| н12611 О | — | — | — | 350 478,78 | 1 303 043,96 | — | | |
| н12612 О | — | — | — | 350 473,99 | 1 303 048,57 | — | | |
| н12613 О | — | — | — | 350 470,04 | 1 303 044,47 | — | | |
| н12614 О | — | — | — | 350 467,18 | 1 303 047,22 | — | | |
| н12615 О | — | — | — | 350 463,97 | 1 303 043,87 | — | | |
| н12608 О | — | — | — | 350 474,42 | 1 303 033,82 | — | | |

**2. Сведения о характеристиках объекта недвижимости с кадастровым номером** 68:30:0001071:78 :

| № п/п | Наименование характеристики | Значение характеристики |
|---|---|---|
| 1 | 2 | 3 |
| 1. | Вид объекта недвижимости | Здание |
| 2. | Ранее присвоенный государственный учетный номер (инвентарный) здания, сооружения, объекта незавершенного строительства | — |
| 3. | Кадастровый номер земельного участка (земельных участков), в границах которого (которых) расположены здание, сооружение, объект незавершенного строительства | 68:30:0001071:9 |
| 4. | Уникальный учетный номер кадастрового квартала, в границах которого расположены здание, сооружение, объект незавершенного строительства | 68:30:0001071 |

| 1 | 2 | 3 |
|---|---|---|
| 5. | Адрес здания, сооружения, объекта незавершенного строительства | — |
| 5.1. | Сведения о местоположении здания, сооружения, объекта незавершенного строительства (при отсутствии адреса) в структурированном в соответствии с федеральной информационной адресной системой виде | — |
| 5.2. | Дополнительные сведения о местоположении | — |
| 6. | Иные сведения | — |

**3. Пояснения к сведениям об объекте недвижимости с кадастровым номером** 68:30:0001071:78 :

| 1. | — |
|---|---|

**1. Сведения о характерных точках контура объекта недвижимости с кадастровым номером** 68:30:0001071:79 :

Система координат МСК-68, зона 1 Зона № 1

| Обозначение характерных точек границ | Содержатся в Едином государственном реестре недвижимости | | | Определены в ходе выполнения комплексных кадастровых работ | | | Метод определения координат | Формулы, примененные для расчета средней квадратической погрешности определения координат характерных точек (Mt), м, с подставленными в такие формулы значениями и итоговые (вычисленные) значения Mt, м |
|---|---|---|---|---|---|---|---|---|
| | координаты, м | | Радиус, м | координаты, м | | Радиус, м | | |
| | X | Y | R | X | Y | R | | |
| 1 | 2 | 3 | 4 | 5 | 6 | 7 | 8 | 9 |
| н12616 О | — | — | — | 350 642,36 | 1 303 099,85 | — | Метод спутниковых геодезических измерений (определений) | √(0,08^2 + 0,06^2) = 0,10 |
| н12617 О | — | — | — | 350 637,81 | 1 303 096,77 | — | | |
| н12618 О | — | — | — | 350 639,96 | 1 303 093,60 | — | | |
| н12619 О | — | — | — | 350 637,27 | 1 303 091,78 | — | | |
| н12620 О | — | — | — | 350 640,07 | 1 303 087,65 | — | | |
| н12621 О | — | — | — | 350 647,30 | 1 303 092,55 | — | | |
| н12616 О | — | — | — | 350 642,36 | 1 303 099,85 | — | | |

| **2. Сведения о характеристиках объекта недвижимости с кадастровым номером** 68:30:0001071:79 : | | |
|---|---|---|
| № п/п | Наименование характеристики | Значение характеристики |
| 1 | 2 | 3 |
| 1. | Вид объекта недвижимости | Здание |
| 2. | Ранее присвоенный государственный учетный номер (инвентарный) здания, сооружения, объекта незавершенного строительства | — |
| 3. | Кадастровый номер земельного участка (земельных участков), в границах которого (которых) расположены здание, сооружение, объект незавершенного строительства | 68:30:0001071:1 |
| 4. | Уникальный учетный номер кадастрового квартала, в границах которого расположены здание, сооружение, объект незавершенного строительства | 68:30:0001071 |
| 5. | Адрес здания, сооружения, объекта незавершенного строительства | — |
| 5.1. | Сведения о местоположении здания, сооружения, объекта незавершенного строительства (при отсутствии адреса) в структурированном в соответствии с федеральной информационной адресной системой виде | — |
| 5.2. | Дополнительные сведения о местоположении | — |
| 6. | Иные сведения | — |

| **3. Пояснения к сведениям об объекте недвижимости с кадастровым номером** 68:30:0001071:79 : | |
|---|---|
| 1. | — |

**1. Сведения о характерных точках контура объекта недвижимости с кадастровым номером** 68:30:0001071:88 :

Система координат МСК-68, зона 1 Зона № 1

| Обозначение характерных точек границ | Содержатся в Едином государственном реестре недвижимости | | | Определены в ходе выполнения комплексных кадастровых работ | | | Метод определения координат | Формулы, примененные для расчета средней квадратической погрешности определения координат характерных точек (Mt), м, с подставленными в такие формулы значениями и итоговые (вычисленные) значения Mt, м |
|---|---|---|---|---|---|---|---|---|
| | координаты, м | | Радиус, м | координаты, м | | Радиус, м | | |
| | X | Y | R | X | Y | R | | |
| 1 | 2 | 3 | 4 | 5 | 6 | 7 | 8 | 9 |
| н12665 О | — | — | — | 350 490,63 | 1 303 010,25 | — | Метод спутниковых геодезических измерений (определений) | √(0,08^2 + 0,06^2) = 0,10 |

| 1 | 2 | 3 | 4 | 5 | 6 | 7 | 8 | 9 |
|---|---|---|---|---|---|---|---|---|
| н12666 О | — | — | — | 350 500,52 | 1 303 018,77 | — | Метод спутниковых геодезических измерений (определений) | √(0,08^2 + 0,06^2) = 0,10 |
| н12667 О | — | — | — | 350 497,30 | 1 303 022,51 | — | | |
| н12668 О | — | — | — | 350 487,41 | 1 303 013,99 | — | | |
| н12665 О | — | — | — | 350 490,63 | 1 303 010,25 | — | | |

**2. Сведения о характеристиках объекта недвижимости с кадастровым номером** 68:30:0001071:88 :

| № п/п | Наименование характеристики | Значение характеристики |
|---|---|---|
| 1 | 2 | 3 |
| 1. | Вид объекта недвижимости | Здание |
| 2. | Ранее присвоенный государственный учетный номер (инвентарный) здания, сооружения, объекта незавершенного строительства | — |
| 3. | Кадастровый номер земельного участка (земельных участков), в границах которого (которых) расположены здание, сооружение, объект незавершенного строительства | 68:30:0001071:36 |
| 4. | Уникальный учетный номер кадастрового квартала, в границах которого расположены здание, сооружение, объект незавершенного строительства | 68:30:0001071 |
| 5. | Адрес здания, сооружения, объекта незавершенного строительства | — |
| 5.1. | Сведения о местоположении здания, сооружения, объекта незавершенного строительства (при отсутствии адреса) в структурированном в соответствии с федеральной информационной адресной системой виде | — |
| 5.2. | Дополнительные сведения о местоположении | — |
| 6. | Иные сведения | — |

**3. Пояснения к сведениям об объекте недвижимости с кадастровым номером** 68:30:0001071:88 :

| | |
|---|---|
| 1. | — |

**1. Сведения о характерных точках контура объекта недвижимости с кадастровым номером** 68:30:0001071:90 :

Система координат МСК-68, зона 1 Зона № 1

| Обозначение характерных точек границ | Содержатся в Едином государственном реестре недвижимости | | | Определены в ходе выполнения комплексных кадастровых работ | | | Метод определения координат | Формулы, примененные для расчета средней квадратической погрешности определения координат характерных точек (Mt), м, с подставленными в такие формулы значениями и итоговые (вычисленные) значения Mt, м |
|---|---|---|---|---|---|---|---|---|
| | координаты, м | | Радиус, м | координаты, м | | Радиус, м | | |
| | X | Y | R | X | Y | R | | |
| 1 | 2 | 3 | 4 | 5 | 6 | 7 | 8 | 9 |
| н12669 О | — | — | — | 350 563,68 | 1 302 997,45 | — | Метод спутниковых геодезических измерений (определений) | √(0,08^2 + 0,06^2) = 0,10 |
| н12670 О | — | — | — | 350 565,14 | 1 303 008,21 | — | | |
| н12671 О | — | — | — | 350 553,53 | 1 303 009,79 | — | | |
| н12672 О | — | — | — | 350 552,06 | 1 302 999,03 | — | | |
| н12669 О | — | — | — | 350 563,68 | 1 302 997,45 | — | | |

**2. Сведения о характеристиках объекта недвижимости с кадастровым номером** 68:30:0001071:90 :

| № п/п | Наименование характеристики | Значение характеристики |
|---|---|---|
| 1 | 2 | 3 |
| 1. | Вид объекта недвижимости | Здание |
| 2. | Ранее присвоенный государственный учетный номер (инвентарный) здания, сооружения, объекта незавершенного строительства | — |
| 3. | Кадастровый номер земельного участка (земельных участков), в границах которого (которых) расположены здание, сооружение, объект незавершенного строительства | 68:30:0001071:17 |
| 4. | Уникальный учетный номер кадастрового квартала, в границах которого расположены здание, сооружение, объект незавершенного строительства | 68:30:0001071 |

| 1 | 2 | 3 |
|---|---|---|
| 5. | Адрес здания, сооружения, объекта незавершенного строительства | — |
| 5.1. | Сведения о местоположении здания, сооружения, объекта незавершенного строительства (при отсутствии адреса) в структурированном в соответствии с федеральной информационной адресной системой виде | — |
| 5.2. | Дополнительные сведения о местоположении | — |
| 6. | Иные сведения | — |

**3. Пояснения к сведениям об объекте недвижимости с кадастровым номером** 68:30:0001071:90 :

| 1. | — |
|---|---|

**1. Сведения о характерных точках контура объекта недвижимости с кадастровым номером** 68:30:0001071:97 :

Система координат МСК-68, зона 1 Зона № 1

| Обозначение характерных точек границ | Содержатся в Едином государственном реестре недвижимости | | | Определены в ходе выполнения комплексных кадастровых работ | | | Метод определения координат | Формулы, примененные для расчета средней квадратической погрешности определения координат характерных точек (Mt), м, с подставленными в такие формулы значениями и итоговые (вычисленные) значения Mt, м |
|---|---|---|---|---|---|---|---|---|
| | координаты, м | | Радиус, м | координаты, м | | Радиус, м | | |
| | X | Y | R | X | Y | R | | |
| 1 | 2 | 3 | 4 | 5 | 6 | 7 | 8 | 9 |
| н12681 О | — | — | — | 350 390,39 | 1 303 320,35 | — | Метод спутниковых геодезических измерений (определений) | √(0,08^2 + 0,06^2) = 0,10 |
| н12682 О | — | — | — | 350 396,25 | 1 303 326,42 | — | | |
| н12683 О | — | — | — | 350 397,57 | 1 303 325,14 | — | | |
| н12684 О | — | — | — | 350 398,69 | 1 303 326,30 | — | | |
| н12685 О | — | — | — | 350 398,23 | 1 303 326,75 | — | | |
| н12686 О | — | — | — | 350 398,64 | 1 303 327,18 | — | | |
| н12687 О | — | — | — | 350 396,09 | 1 303 329,65 | — | | |

| 1 | 2 | 3 | 4 | 5 | 6 | 7 | 8 | 9 |
|---|---|---|---|---|---|---|---|---|
| н12688 О | — | — | — | 350 397,15 | 1 303 330,75 | — | Метод спутниковых геодезических измерений (определений) | √(0,08^2 + 0,06^2) = 0,10 |
| н12689 О | — | — | — | 350 394,92 | 1 303 332,90 | — | | |
| н12690 О | — | — | — | 350 394,05 | 1 303 332,00 | — | | |
| н12691 О | — | — | — | 350 392,76 | 1 303 333,25 | — | | |
| н12692 О | — | — | — | 350 385,17 | 1 303 325,39 | — | | |
| н12681 О | — | — | — | 350 390,39 | 1 303 320,35 | — | | |

**2. Сведения о характеристиках объекта недвижимости с кадастровым номером** 68:30:0001071:97 :

| № п/п | Наименование характеристики | Значение характеристики |
|---|---|---|
| 1 | 2 | 3 |
| 1. | Вид объекта недвижимости | Здание |
| 2. | Ранее присвоенный государственный учетный номер (инвентарный) здания, сооружения, объекта незавершенного строительства | — |
| 3. | Кадастровый номер земельного участка (земельных участков), в границах которого (которых) расположены здание, сооружение, объект незавершенного строительства | 68:30:0001071:15 |
| 4. | Уникальный учетный номер кадастрового квартала, в границах которого расположены здание, сооружение, объект незавершенного строительства | 68:30:0001071 |
| 5. | Адрес здания, сооружения, объекта незавершенного строительства | — |
| 5.1. | Сведения о местоположении здания, сооружения, объекта незавершенного строительства (при отсутствии адреса) в структурированном в соответствии с федеральной информационной адресной системой виде | — |
| 5.2. | Дополнительные сведения о местоположении | — |
| 6. | Иные сведения | — |

**3. Пояснения к сведениям об объекте недвижимости с кадастровым номером** 68:30:0001071:97 :

| | |
|---|---|
| 1. | — |

**1. Сведения о характерных точках контура объекта недвижимости с кадастровым номером** 68:30:0001071:98 :

Система координат МСК-68, зона 1 Зона № 1

| Обозначение характерных точек границ | Содержатся в Едином государственном реестре недвижимости | | | Определены в ходе выполнения комплексных кадастровых работ | | | Метод определения координат | Формулы, примененные для расчета средней квадратической погрешности определения координат характерных точек (Mt), м, с подставленными в такие формулы значениями и итоговые (вычисленные) значения Mt, м |
|---|---|---|---|---|---|---|---|---|
| | координаты, м | | Радиус, м | координаты, м | | Радиус, м | | |
| | X | Y | R | X | Y | R | | |
| 1 | 2 | 3 | 4 | 5 | 6 | 7 | 8 | 9 |
| н12693 О | — | — | — | 350 419,00 | 1 303 351,68 | — | Метод спутниковых геодезических измерений (определений) | √(0,08^2 + 0,06^2) = 0,10 |
| н12694 О | — | — | — | 350 422,28 | 1 303 355,14 | — | | |
| н12695 О | — | — | — | 350 420,34 | 1 303 356,98 | — | | |
| н12696 О | — | — | — | 350 414,58 | 1 303 362,44 | — | | |
| н12697 О | — | — | — | 350 409,16 | 1 303 356,71 | — | | |
| н12698 О | — | — | — | 350 414,79 | 1 303 351,38 | — | | |
| н12699 О | — | — | — | 350 416,93 | 1 303 353,64 | — | | |
| н12693 О | — | — | — | 350 419,00 | 1 303 351,68 | — | | |

**2. Сведения о характеристиках объекта недвижимости с кадастровым номером** 68:30:0001071:98 :

| № п/п | Наименование характеристики | Значение характеристики |
|---|---|---|
| 1 | 2 | 3 |
| 1. | Вид объекта недвижимости | Здание |
| 2. | Ранее присвоенный государственный учетный номер (инвентарный) здания, сооружения, объекта незавершенного строительства | — |
| 3. | Кадастровый номер земельного участка (земельных участков), в границах которого (которых) расположены здание, сооружение, объект незавершенного строительства | 68:30:0001071:11 |

| 1 | 2 | 3 |
|---|---|---|
| 4. | Уникальный учетный номер кадастрового квартала, в границах которого расположены здание, сооружение, объект незавершенного строительства | 68:30:0001071 |
| 5. | Адрес здания, сооружения, объекта незавершенного строительства | — |
| 5.1. | Сведения о местоположении здания, сооружения, объекта незавершенного строительства (при отсутствии адреса) в структурированном в соответствии с федеральной информационной адресной системой виде | — |
| 5.2. | Дополнительные сведения о местоположении | — |
| 6. | Иные сведения | — |

**3. Пояснения к сведениям об объекте недвижимости с кадастровым номером** 68:30:0001071:98 :

| 1. | — |
|---|---|

**1. Сведения о характерных точках контура объекта недвижимости с кадастровым номером** 68:30:0001071:99 :

Система координат МСК-68, зона 1 Зона № 1

| Обозначение характерных точек границ | Содержатся в Едином государственном реестре недвижимости | | | Определены в ходе выполнения комплексных кадастровых работ | | | Метод определения координат | Формулы, примененные для расчета средней квадратической погрешности определения координат характерных точек (Mt), м, с подставленными в такие формулы значениями и итоговые (вычисленные) значения Mt, м |
|---|---|---|---|---|---|---|---|---|
| | координаты, м | | Радиус, м | координаты, м | | Радиус, м | | |
| | X | Y | R | X | Y | R | | |
| 1 | 2 | 3 | 4 | 5 | 6 | 7 | 8 | 9 |
| н12700 О | — | — | — | 350 442,75 | 1 303 376,92 | — | Метод спутниковых геодезических измерений (определений) | √(0,08^2 + 0,06^2) = 0,10 |
| н12701 О | — | — | — | 350 448,09 | 1 303 382,52 | — | | |
| н12702 О | — | — | — | 350 440,60 | 1 303 389,66 | — | | |
| н12703 О | — | — | — | 350 435,26 | 1 303 384,07 | — | | |
| н12700 О | — | — | — | 350 442,75 | 1 303 376,92 | — | | |

| **2. Сведения о характеристиках объекта недвижимости с кадастровым номером** 68:30:0001071:99 : | | |
|---|---|---|
| № п/п | Наименование характеристики | Значение характеристики |
| 1 | 2 | 3 |
| 1. | Вид объекта недвижимости | Здание |
| 2. | Ранее присвоенный государственный учетный номер (инвентарный) здания, сооружения, объекта незавершенного строительства | — |
| 3. | Кадастровый номер земельного участка (земельных участков), в границах которого (которых) расположены здание, сооружение, объект незавершенного строительства | 68:30:0001071:55 |
| 4. | Уникальный учетный номер кадастрового квартала, в границах которого расположены здание, сооружение, объект незавершенного строительства | 68:30:0001071 |
| 5. | Адрес здания, сооружения, объекта незавершенного строительства | — |
| 5.1. | Сведения о местоположении здания, сооружения, объекта незавершенного строительства (при отсутствии адреса) в структурированном в соответствии с федеральной информационной адресной системой виде | — |
| 5.2. | Дополнительные сведения о местоположении | — |
| 6. | Иные сведения | — |
| **3. Пояснения к сведениям об объекте недвижимости с кадастровым номером** 68:30:0001071:99 : | | |
| 1. | — | |

**1. Сведения о характерных точках контура объекта недвижимости с кадастровым номером** 68:30:0001071:100 :

Система координат МСК-68, зона 1 Зона № 1

| Обозначение характерных точек границ | Содержатся в Едином государственном реестре недвижимости | | | Определены в ходе выполнения комплексных кадастровых работ | | | Метод определения координат | Формулы, примененные для расчета средней квадратической погрешности определения координат характерных точек (Mt), м, с подставленными в такие формулы значениями и итоговые (вычисленные) значения Mt, м |
|---|---|---|---|---|---|---|---|---|
| | координаты, м | | Радиус, м | координаты, м | | Радиус, м | | |
| | X | Y | R | X | Y | R | | |
| 1 | 2 | 3 | 4 | 5 | 6 | 7 | 8 | 9 |
| н12451 О | — | — | — | 350 461,76 | 1 303 398,99 | — | Метод спутниковых геодезических измерений (определений) | √(0,08^2 + 0,06^2) = 0,10 |

| 1 | 2 | 3 | 4 | 5 | 6 | 7 | 8 | 9 |
|---|---|---|---|---|---|---|---|---|
| н12452 О | — | — | — | 350 468,05 | 1 303 406,18 | — | Метод спутниковых геодезических измерений (определений) | √(0,08^2 + 0,06^2) = 0,10 |
| н12453 О | — | — | — | 350 460,85 | 1 303 412,49 | — | | |
| н12454 О | — | — | — | 350 454,56 | 1 303 405,30 | — | | |
| н12455 О | — | — | — | 350 454,72 | 1 303 405,16 | — | | |
| н12456 О | — | — | — | 350 453,29 | 1 303 403,53 | — | | |
| н12457 О | — | — | — | 350 455,85 | 1 303 401,29 | — | | |
| н12458 О | — | — | — | 350 457,28 | 1 303 402,92 | — | | |
| н12451 О | — | — | — | 350 461,76 | 1 303 398,99 | — | | |

**2. Сведения о характеристиках объекта недвижимости с кадастровым номером** 68:30:0001071:100 :

| № п/п | Наименование характеристики | Значение характеристики |
|---|---|---|
| 1 | 2 | 3 |
| 1. | Вид объекта недвижимости | Здание |
| 2. | Ранее присвоенный государственный учетный номер (инвентарный) здания, сооружения, объекта незавершенного строительства | — |
| 3. | Кадастровый номер земельного участка (земельных участков), в границах которого (которых) расположены здание, сооружение, объект незавершенного строительства | 68:30:0001071:7 |
| 4. | Уникальный учетный номер кадастрового квартала, в границах которого расположены здание, сооружение, объект незавершенного строительства | 68:30:0001071 |

| 1 | 2 | 3 |
|---|---|---|
| 5. | Адрес здания, сооружения, объекта незавершенного строительства | — |
| 5.1. | Сведения о местоположении здания, сооружения, объекта незавершенного строительства (при отсутствии адреса) в структурированном в соответствии с федеральной информационной адресной системой виде | — |
| 5.2. | Дополнительные сведения о местоположении | — |
| 6. | Иные сведения | — |

**3. Пояснения к сведениям об объекте недвижимости с кадастровым номером** 68:30:0001071:100 :

| 1. | — |
|---|---|

**1. Сведения о характерных точках контура объекта недвижимости с кадастровым номером** 68:30:0001071:101 :

Система координат МСК-68, зона 1 Зона № 1

| Обозначение характерных точек границ | Содержатся в Едином государственном реестре недвижимости | | | Определены в ходе выполнения комплексных кадастровых работ | | | Метод определения координат | Формулы, примененные для расчета средней квадратической погрешности определения координат характерных точек (Mt), м, с подставленными в такие формулы значениями и итоговые (вычисленные) значения Mt, м |
|---|---|---|---|---|---|---|---|---|
| | координаты, м | | Радиус, м | координаты, м | | Радиус, м | | |
| | X | Y | R | X | Y | R | | |
| 1 | 2 | 3 | 4 | 5 | 6 | 7 | 8 | 9 |
| н12459 О | — | — | — | 350 471,03 | 1 303 414,63 | — | Метод спутниковых геодезических измерений (определений) | √(0,08^2 + 0,06^2) = 0,10 |
| н12460 О | — | — | — | 350 466,88 | 1 303 418,73 | — | | |
| н12461 О | — | — | — | 350 463,65 | 1 303 415,45 | — | | |
| н12462 О | — | — | — | 350 467,80 | 1 303 411,35 | — | | |
| н12459 О | — | — | — | 350 471,03 | 1 303 414,63 | — | | |

**2. Сведения о характеристиках объекта недвижимости с кадастровым номером** 68:30:0001071:101 :

| № п/п | Наименование характеристики | Значение характеристики |
|---|---|---|
| 1 | 2 | 3 |
| 1. | Вид объекта недвижимости | Здание |

| 1 | 2 | 3 |
|---|---|---|
| 2. | Ранее присвоенный государственный учетный номер (инвентарный) здания, сооружения, объекта незавершенного строительства | — |
| 3. | Кадастровый номер земельного участка (земельных участков), в границах которого (которых) расположены здание, сооружение, объект незавершенного строительства | 68:30:0001071:57 |
| 4. | Уникальный учетный номер кадастрового квартала, в границах которого расположены здание, сооружение, объект незавершенного строительства | 68:30:0001071 |
| 5. | Адрес здания, сооружения, объекта незавершенного строительства | — |
| 5.1. | Сведения о местоположении здания, сооружения, объекта незавершенного строительства (при отсутствии адреса) в структурированном в соответствии с федеральной информационной адресной системой виде | — |
| 5.2. | Дополнительные сведения о местоположении | — |
| 6. | Иные сведения | — |

**3. Пояснения к сведениям об объекте недвижимости с кадастровым номером** 68:30:0001071:101 :

| 1. | — |
|---|---|

**1. Сведения о характерных точках контура объекта недвижимости с кадастровым номером** 68:30:0001071:105 :

Система координат МСК-68, зона 1 Зона № 1

| Обозначение характерных точек границ | Содержатся в Едином государственном реестре недвижимости | | | Определены в ходе выполнения комплексных кадастровых работ | | | Метод определения координат | Формулы, примененные для расчета средней квадратической погрешности определения координат характерных точек (Mt), м, с подставленными в такие формулы значениями и итоговые (вычисленные) значения Mt, м |
|---|---|---|---|---|---|---|---|---|
| | координаты, м | | Радиус, м | координаты, м | | Радиус, м | | |
| | X | Y | R | X | Y | R | | |
| 1 | 2 | 3 | 4 | 5 | 6 | 7 | 8 | 9 |
| н12467 О | — | — | — | 350 509,52 | 1 303 446,72 | — | Метод спутниковых геодезических измерений (определений) | √(0,08^2 + 0,06^2) = 0,10 |
| н12468 О | — | — | — | 350 503,31 | 1 303 454,36 | — | | |
| н12469 О | — | — | — | 350 499,20 | 1 303 451,02 | — | | |

| 1 | 2 | 3 | 4 | 5 | 6 | 7 | 8 | 9 |
|---|---|---|---|---|---|---|---|---|
| н12470 О | — | — | — | 350 505,41 | 1 303 443,39 | — | Метод спутниковых геодезических измерений (определений) | √(0,08^2 + 0,06^2) = 0,10 |
| н12467 О | — | — | — | 350 509,52 | 1 303 446,72 | — | | |

**2. Сведения о характеристиках объекта недвижимости с кадастровым номером** 68:30:0001071:105 :

| № п/п | Наименование характеристики | Значение характеристики |
|---|---|---|
| 1 | 2 | 3 |
| 1. | Вид объекта недвижимости | Здание |
| 2. | Ранее присвоенный государственный учетный номер (инвентарный) здания, сооружения, объекта незавершенного строительства | — |
| 3. | Кадастровый номер земельного участка (земельных участков), в границах которого (которых) расположены здание, сооружение, объект незавершенного строительства | 68:30:0001071:60 |
| 4. | Уникальный учетный номер кадастрового квартала, в границах которого расположены здание, сооружение, объект незавершенного строительства | 68:30:0001071 |
| 5. | Адрес здания, сооружения, объекта незавершенного строительства | — |
| 5.1. | Сведения о местоположении здания, сооружения, объекта незавершенного строительства (при отсутствии адреса) в структурированном в соответствии с федеральной информационной адресной системой виде | — |
| 5.2. | Дополнительные сведения о местоположении | — |
| 6. | Иные сведения | — |

**3. Пояснения к сведениям об объекте недвижимости с кадастровым номером** 68:30:0001071:105 :

| | |
|---|---|
| 1. | — |

**1. Сведения о характерных точках контура объекта недвижимости с кадастровым номером** 68:30:0001071:110 :

Система координат МСК-68, зона 1 Зона № 1

| Обозначение характерных точек границ | Содержатся в Едином государственном реестре недвижимости | | | Определены в ходе выполнения комплексных кадастровых работ | | | Метод определения координат | Формулы, примененные для расчета средней квадратической погрешности определения координат характерных точек (Mt), м, с подставленными в такие формулы значениями и итоговые (вычисленные) значения Mt, м |
|---|---|---|---|---|---|---|---|---|
| | координаты, м | | Радиус, м | координаты, м | | Радиус, м | | |
| | X | Y | R | X | Y | R | | |
| 1 | 2 | 3 | 4 | 5 | 6 | 7 | 8 | 9 |
| н12471 О | — | — | — | 350 534,58 | 1 303 390,89 | — | Метод спутниковых геодезических измерений (определений) | √(0,08^2 + 0,06^2) = 0,10 |
| н12472 О | — | — | — | 350 543,81 | 1 303 398,04 | — | | |
| н12473 О | — | — | — | 350 537,02 | 1 303 406,79 | — | | |
| н12474 О | — | — | — | 350 527,79 | 1 303 399,64 | — | | |
| н12471 О | — | — | — | 350 534,58 | 1 303 390,89 | — | | |

**2. Сведения о характеристиках объекта недвижимости с кадастровым номером** 68:30:0001071:110 :

| № п/п | Наименование характеристики | Значение характеристики |
|---|---|---|
| 1 | 2 | 3 |
| 1. | Вид объекта недвижимости | Здание |
| 2. | Ранее присвоенный государственный учетный номер (инвентарный) здания, сооружения, объекта незавершенного строительства | — |
| 3. | Кадастровый номер земельного участка (земельных участков), в границах которого (которых) расположены здание, сооружение, объект незавершенного строительства | 68:30:0001071:29 |
| 4. | Уникальный учетный номер кадастрового квартала, в границах которого расположены здание, сооружение, объект незавершенного строительства | 68:30:0001071 |

| 1 | 2 | 3 |
|---|---|---|
| 5. | Адрес здания, сооружения, объекта незавершенного строительства | — |
| 5.1. | Сведения о местоположении здания, сооружения, объекта незавершенного строительства (при отсутствии адреса) в структурированном в соответствии с федеральной информационной адресной системой виде | — |
| 5.2. | Дополнительные сведения о местоположении | — |
| 6. | Иные сведения | — |

**3. Пояснения к сведениям об объекте недвижимости с кадастровым номером** 68:30:0001071:110 :

| 1. | — |
|---|---|

**1. Сведения о характерных точках контура объекта недвижимости с кадастровым номером** 68:30:0001071:113 :

Система координат МСК-68, зона 1 Зона № 1

| Обозначение характерных точек границ | Содержатся в Едином государственном реестре недвижимости | | | Определены в ходе выполнения комплексных кадастровых работ | | | Метод определения координат | Формулы, примененные для расчета средней квадратической погрешности определения координат характерных точек (Mt), м, с подставленными в такие формулы значениями и итоговые (вычисленные) значения Mt, м |
|---|---|---|---|---|---|---|---|---|
| | координаты, м | | Радиус, м | координаты, м | | Радиус, м | | |
| | X | Y | R | X | Y | R | | |
| 1 | 2 | 3 | 4 | 5 | 6 | 7 | 8 | 9 |
| н12481 О | — | — | — | 350 344,37 | 1 303 263,60 | — | Метод спутниковых геодезических измерений (определений) | √(0,08^2 + 0,06^2) = 0,10 |
| н12482 О | — | — | — | 350 351,17 | 1 303 272,29 | — | | |
| н12483 О | — | — | — | 350 346,43 | 1 303 275,99 | — | | |
| н12484 О | — | — | — | 350 339,64 | 1 303 267,30 | — | | |
| н12481 О | — | — | — | 350 344,37 | 1 303 263,60 | — | | |

**2. Сведения о характеристиках объекта недвижимости с кадастровым номером** 68:30:0001071:113 :

| № п/п | Наименование характеристики | Значение характеристики |
|---|---|---|
| 1 | 2 | 3 |
| 1. | Вид объекта недвижимости | Здание |

| 1 | 2 | 3 |
|---|---|---|
| 2. | Ранее присвоенный государственный учетный номер (инвентарный) здания, сооружения, объекта незавершенного строительства | — |
| 3. | Кадастровый номер земельного участка (земельных участков), в границах которого (которых) расположены здание, сооружение, объект незавершенного строительства | 68:30:0001071:48 |
| 4. | Уникальный учетный номер кадастрового квартала, в границах которого расположены здание, сооружение, объект незавершенного строительства | 68:30:0001071 |
| 5. | Адрес здания, сооружения, объекта незавершенного строительства | — |
| 5.1. | Сведения о местоположении здания, сооружения, объекта незавершенного строительства (при отсутствии адреса) в структурированном в соответствии с федеральной информационной адресной системой виде | — |
| 5.2. | Дополнительные сведения о местоположении | — |
| 6. | Иные сведения | — |

**3. Пояснения к сведениям об объекте недвижимости с кадастровым номером** 68:30:0001071:113 :

| 1. | — |
|---|---|

**1. Сведения о характерных точках контура объекта недвижимости с кадастровым номером** 68:30:0001071:115 :

Система координат МСК-68, зона 1 Зона № 1

| Обозначение характерных точек границ | Содержатся в Едином государственном реестре недвижимости | | | Определены в ходе выполнения комплексных кадастровых работ | | | Метод определения координат | Формулы, примененные для расчета средней квадратической погрешности определения координат характерных точек (Mt), м, с подставленными в такие формулы значениями и итоговые (вычисленные) значения Mt, м |
|---|---|---|---|---|---|---|---|---|
| | координаты, м | | Радиус, м | координаты, м | | Радиус, м | | |
| | X | Y | R | X | Y | R | | |
| 1 | 2 | 3 | 4 | 5 | 6 | 7 | 8 | 9 |
| н12495 О | — | — | — | 350 307,83 | 1 303 164,06 | — | Метод спутниковых геодезических измерений (определений) | √(0,08^2 + 0,06^2) = 0,10 |
| н12496 О | — | — | — | 350 312,34 | 1 303 173,16 | — | | |
| н12497 О | — | — | — | 350 304,55 | 1 303 177,02 | — | | |

| 1 | 2 | 3 | 4 | 5 | 6 | 7 | 8 | 9 |
|---|---|---|---|---|---|---|---|---|
| н12498 О | — | — | — | 350 300,03 | 1 303 167,93 | — | Метод спутниковых геодезических измерений (определений) | √(0,08^2 + 0,06^2) = 0,10 |
| н12495 О | — | — | — | 350 307,83 | 1 303 164,06 | — | | |

**2. Сведения о характеристиках объекта недвижимости с кадастровым номером** 68:30:0001071:115 :

| № п/п | Наименование характеристики | Значение характеристики |
|---|---|---|
| 1 | 2 | 3 |
| 1. | Вид объекта недвижимости | Здание |
| 2. | Ранее присвоенный государственный учетный номер (инвентарный) здания, сооружения, объекта незавершенного строительства | — |
| 3. | Кадастровый номер земельного участка (земельных участков), в границах которого (которых) расположены здание, сооружение, объект незавершенного строительства | 68:30:0001071:40 |
| 4. | Уникальный учетный номер кадастрового квартала, в границах которого расположены здание, сооружение, объект незавершенного строительства | 68:30:0001071 |
| 5. | Адрес здания, сооружения, объекта незавершенного строительства | — |
| 5.1. | Сведения о местоположении здания, сооружения, объекта незавершенного строительства (при отсутствии адреса) в структурированном в соответствии с федеральной информационной адресной системой виде | — |
| 5.2. | Дополнительные сведения о местоположении | — |
| 6. | Иные сведения | — |

**3. Пояснения к сведениям об объекте недвижимости с кадастровым номером** 68:30:0001071:115 :

| | |
|---|---|
| 1. | — |

**1. Сведения о характерных точках контура объекта недвижимости с кадастровым номером** 68:30:0001071:119 :

Система координат МСК-68, зона 1 Зона № 1

| Обозначение характерных точек границ | Содержатся в Едином государственном реестре недвижимости | | | Определены в ходе выполнения комплексных кадастровых работ | | | Метод определения координат | Формулы, примененные для расчета средней квадратической погрешности определения координат характерных точек (Mt), м, с подставленными в такие формулы значениями и итоговые (вычисленные) значения Mt, м |
|---|---|---|---|---|---|---|---|---|
| | координаты, м | | Радиус, м | координаты, м | | Радиус, м | | |
| | X | Y | R | X | Y | R | | |
| 1 | 2 | 3 | 4 | 5 | 6 | 7 | 8 | 9 |
| н12503 О | — | — | — | 350 377,00 | 1 303 308,50 | — | Метод спутниковых геодезических измерений (определений) | √(0,08^2 + 0,06^2) = 0,10 |
| н12504 О | — | — | — | 350 385,17 | 1 303 317,56 | — | | |
| н12505 О | — | — | — | 350 381,32 | 1 303 321,04 | — | | |
| н12506 О | — | — | — | 350 373,15 | 1 303 311,98 | — | | |
| н12503 О | — | — | — | 350 377,00 | 1 303 308,50 | — | | |

**2. Сведения о характеристиках объекта недвижимости с кадастровым номером** 68:30:0001071:119 :

| № п/п | Наименование характеристики | Значение характеристики |
|---|---|---|
| 1 | 2 | 3 |
| 1. | Вид объекта недвижимости | Здание |
| 2. | Ранее присвоенный государственный учетный номер (инвентарный) здания, сооружения, объекта незавершенного строительства | — |
| 3. | Кадастровый номер земельного участка (земельных участков), в границах которого (которых) расположены здание, сооружение, объект незавершенного строительства | 68:30:0001071:53 |
| 4. | Уникальный учетный номер кадастрового квартала, в границах которого расположены здание, сооружение, объект незавершенного строительства | 68:30:0001071 |

| 1 | 2 | 3 |
|---|---|---|
| 5. | Адрес здания, сооружения, объекта незавершенного строительства | — |
| 5.1. | Сведения о местоположении здания, сооружения, объекта незавершенного строительства (при отсутствии адреса) в структурированном в соответствии с федеральной информационной адресной системой виде | — |
| 5.2. | Дополнительные сведения о местоположении | — |
| 6. | Иные сведения | — |

**3. Пояснения к сведениям об объекте недвижимости с кадастровым номером** 68:30:0001071:119 :

| 1. | — |
|---|---|

**1. Сведения о характерных точках контура объекта недвижимости с кадастровым номером** 68:30:0001071:238 :

Система координат МСК-68, зона 1 Зона № 1

| Обозначение характерных точек границ | Содержатся в Едином государственном реестре недвижимости | | | Определены в ходе выполнения комплексных кадастровых работ | | | Метод определения координат | Формулы, примененные для расчета средней квадратической погрешности определения координат характерных точек (Mt), м, с подставленными в такие формулы значениями и итоговые (вычисленные) значения Mt, м |
|---|---|---|---|---|---|---|---|---|
| | координаты, м | | Радиус, м | координаты, м | | Радиус, м | | |
| | X | Y | R | X | Y | R | | |
| 1 | 2 | 3 | 4 | 5 | 6 | 7 | 8 | 9 |
| н12525 О | — | — | — | 350 306,02 | 1 303 200,87 | — | Метод спутниковых геодезических измерений (определений) | √(0,08^2 + 0,06^2) = 0,10 |
| н12526 О | — | — | — | 350 297,16 | 1 303 204,69 | — | | |
| н12527 О | — | — | — | 350 293,43 | 1 303 196,03 | — | | |
| н12528 О | — | — | — | 350 302,29 | 1 303 192,21 | — | | |
| н12529 О | — | — | — | 350 303,19 | 1 303 194,31 | — | | |
| н12530 О | — | — | — | 350 305,03 | 1 303 193,52 | — | | |
| н12531 О | — | — | — | 350 306,10 | 1 303 196,02 | — | | |

| 1 | 2 | 3 | 4 | 5 | 6 | 7 | 8 | 9 |
|---|---|---|---|---|---|---|---|---|
| н12532 О | — | — | — | 350 304,27 | 1 303 196,81 | — | Метод спутниковых геодезических измерений (определений) | √(0,08^2 + 0,06^2) = 0,10 |
| н12525 О | — | — | — | 350 306,02 | 1 303 200,87 | — | | |

**2. Сведения о характеристиках объекта недвижимости с кадастровым номером** 68:30:0001071:238 :

| № п/п | Наименование характеристики | Значение характеристики |
|---|---|---|
| 1 | 2 | 3 |
| 1. | Вид объекта недвижимости | Здание |
| 2. | Ранее присвоенный государственный учетный номер (инвентарный) здания, сооружения, объекта незавершенного строительства | — |
| 3. | Кадастровый номер земельного участка (земельных участков), в границах которого (которых) расположены здание, сооружение, объект незавершенного строительства | 68:30:0001071:41 |
| 4. | Уникальный учетный номер кадастрового квартала, в границах которого расположены здание, сооружение, объект незавершенного строительства | 68:30:0001071 |
| 5. | Адрес здания, сооружения, объекта незавершенного строительства | — |
| 5.1. | Сведения о местоположении здания, сооружения, объекта незавершенного строительства (при отсутствии адреса) в структурированном в соответствии с федеральной информационной адресной системой виде | — |
| 5.2. | Дополнительные сведения о местоположении | — |
| 6. | Иные сведения | — |

**3. Пояснения к сведениям об объекте недвижимости с кадастровым номером** 68:30:0001071:238 :

| | |
|---|---|
| 1. | — |

**1. Сведения о характерных точках контура объекта недвижимости с кадастровым номером** 68:30:0001071:240 :

Система координат МСК-68, зона 1 Зона № 1

| Обозначение характерных точек границ | Содержатся в Едином государственном реестре недвижимости | | | Определены в ходе выполнения комплексных кадастровых работ | | | Метод определения координат | Формулы, примененные для расчета средней квадратической погрешности определения координат характерных точек (Mt), м, с подставленными в такие формулы значениями и итоговые (вычисленные) значения Mt, м |
|---|---|---|---|---|---|---|---|---|
| | координаты, м | | Радиус, м | координаты, м | | Радиус, м | | |
| | X | Y | R | X | Y | R | | |
| 1 | 2 | 3 | 4 | 5 | 6 | 7 | 8 | 9 |
| н20821 О | — | — | — | 350 432,21 | 1 303 362,40 | — | Метод спутниковых геодезических измерений (определений) | √(0,08^2 + 0,06^2) = 0,10 |
| н20822 О | — | — | — | 350 438,86 | 1 303 368,74 | — | | |
| н20823 О | — | — | — | 350 435,43 | 1 303 372,34 | — | | |
| н20824 О | — | — | — | 350 436,95 | 1 303 373,79 | — | | |
| н20825 О | — | — | — | 350 435,39 | 1 303 375,42 | — | | |
| н20826 О | — | — | — | 350 436,32 | 1 303 376,30 | — | | |
| н20827 О | — | — | — | 350 435,01 | 1 303 377,67 | — | | |
| н20828 О | — | — | — | 350 434,05 | 1 303 376,76 | — | | |
| н20829 О | — | — | — | 350 432,84 | 1 303 378,03 | — | | |
| н20830 О | — | — | — | 350 431,11 | 1 303 376,37 | — | | |
| н20831 О | — | — | — | 350 430,85 | 1 303 376,64 | — | | |
| н20832 О | — | — | — | 350 424,45 | 1 303 370,53 | — | | |
| н20821 О | — | — | — | 350 432,21 | 1 303 362,40 | — | | |

**2. Сведения о характеристиках объекта недвижимости с кадастровым номером** 68:30:0001071:240 :

| № п/п | Наименование характеристики | Значение характеристики |
|---|---|---|
| 1 | 2 | 3 |
| 1. | Вид объекта недвижимости | Здание |
| 2. | Ранее присвоенный государственный учетный номер (инвентарный) здания, сооружения, объекта незавершенного строительства | — |
| 3. | Кадастровый номер земельного участка (земельных участков), в границах которого (которых) расположены здание, сооружение, объект незавершенного строительства | 68:30:0001071:54 |
| 4. | Уникальный учетный номер кадастрового квартала, в границах которого расположены здание, сооружение, объект незавершенного строительства | 68:30:0001071 |
| 5. | Адрес здания, сооружения, объекта незавершенного строительства | — |
| 5.1. | Сведения о местоположении здания, сооружения, объекта незавершенного строительства (при отсутствии адреса) в структурированном в соответствии с федеральной информационной адресной системой виде | — |
| 5.2. | Дополнительные сведения о местоположении | — |
| 6. | Иные сведения | — |

**3. Пояснения к сведениям об объекте недвижимости с кадастровым номером** 68:30:0001071:240 :

| | |
|---|---|
| 1. | — |

**1. Сведения о характерных точках контура объекта недвижимости с кадастровым номером** 68:30:0001072:26 :

Система координат МСК-68, зона 1 Зона № 1

| Обозначение характерных точек границ | Содержатся в Едином государственном реестре недвижимости | | | Определены в ходе выполнения комплексных кадастровых работ | | | Метод определения координат | Формулы, примененные для расчета средней квадратической погрешности определения координат характерных точек (Mt), м, с подставленными в такие формулы значениями и итоговые (вычисленные) значения Mt, м |
|---|---|---|---|---|---|---|---|---|
| | координаты, м | | Радиус, м | координаты, м | | Радиус, м | | |
| | X | Y | R | X | Y | R | | |
| 1 | 2 | 3 | 4 | 5 | 6 | 7 | 8 | 9 |
| н6574О | — | — | — | 350 447,82 | 1 303 389,38 | — | Метод спутниковых геодезических измерений (определений) | √(0,08^2 + 0,06^2) = 0,10 |

| 1 | 2 | 3 | 4 | 5 | 6 | 7 | 8 | 9 |
|---|---|---|---|---|---|---|---|---|
| н6575О | — | — | — | 350 455,22 | 1 303 397,63 | — | Метод спутниковых геодезических измерений (определений) | √(0,08^2 + 0,06^2) = 0,10 |
| н6576О | — | — | — | 350 450,84 | 1 303 401,56 | — | | |
| н6577О | — | — | — | 350 443,44 | 1 303 393,31 | — | | |
| н6574О | — | — | — | 350 447,82 | 1 303 389,38 | — | | |

**2. Сведения о характеристиках объекта недвижимости с кадастровым номером** 68:30:0001072:26 :

| № п/п | Наименование характеристики | Значение характеристики |
|---|---|---|
| 1 | 2 | 3 |
| 1. | Вид объекта недвижимости | Здание |
| 2. | Ранее присвоенный государственный учетный номер (инвентарный) здания, сооружения, объекта незавершенного строительства | — |
| 3. | Кадастровый номер земельного участка (земельных участков), в границах которого (которых) расположены здание, сооружение, объект незавершенного строительства | 68:30:0001071:56 |
| 4. | Уникальный учетный номер кадастрового квартала, в границах которого расположены здание, сооружение, объект незавершенного строительства | 68:30:0001071 |
| 5. | Адрес здания, сооружения, объекта незавершенного строительства | — |
| 5.1. | Сведения о местоположении здания, сооружения, объекта незавершенного строительства (при отсутствии адреса) в структурированном в соответствии с федеральной информационной адресной системой виде | — |
| 5.2. | Дополнительные сведения о местоположении | — |
| 6. | Иные сведения | — |

**3. Пояснения к сведениям об объекте недвижимости с кадастровым номером** 68:30:0001072:26 :

| | |
|---|---|
| 1. | — |

**1. Сведения о характерных точках контура объекта недвижимости с кадастровым номером** 68:30:0001074:45 :

Система координат МСК-68, зона 1 Зона № 1

| Обозначение характерных точек границ | Содержатся в Едином государственном реестре недвижимости | | | Определены в ходе выполнения комплексных кадастровых работ | | | Метод определения координат | Формулы, примененные для расчета средней квадратической погрешности определения координат характерных точек (Mt), м, с подставленными в такие формулы значениями и итоговые (вычисленные) значения Mt, м |
|---|---|---|---|---|---|---|---|---|
| | координаты, м | | Радиус, м | координаты, м | | Радиус, м | | |
| | X | Y | R | X | Y | R | | |
| 1 | 2 | 3 | 4 | 5 | 6 | 7 | 8 | 9 |
| н12094 О | — | — | — | 350 313,68 | 1 303 227,51 | — | Метод спутниковых геодезических измерений (определений) | √(0,08^2 + 0,06^2) = 0,10 |
| н12095 О | — | — | — | 350 318,60 | 1 303 236,14 | — | | |
| н12096 О | — | — | — | 350 314,66 | 1 303 238,39 | — | | |
| н12097 О | — | — | — | 350 309,74 | 1 303 229,76 | — | | |
| н12094 О | — | — | — | 350 313,68 | 1 303 227,51 | — | | |

**2. Сведения о характеристиках объекта недвижимости с кадастровым номером** 68:30:0001074:45 :

| № п/п | Наименование характеристики | Значение характеристики |
|---|---|---|
| 1 | 2 | 3 |
| 1. | Вид объекта недвижимости | Здание |
| 2. | Ранее присвоенный государственный учетный номер (инвентарный) здания, сооружения, объекта незавершенного строительства | — |
| 3. | Кадастровый номер земельного участка (земельных участков), в границах которого (которых) расположены здание, сооружение, объект незавершенного строительства | 68:30:0001071:45 |
| 4. | Уникальный учетный номер кадастрового квартала, в границах которого расположены здание, сооружение, объект незавершенного строительства | 68:30:0001071 |

| 1 | 2 | 3 |
|---|---|---|
| 5. | Адрес здания, сооружения, объекта незавершенного строительства | — |
| 5.1. | Сведения о местоположении здания, сооружения, объекта незавершенного строительства (при отсутствии адреса) в структурированном в соответствии с федеральной информационной адресной системой виде | — |
| 5.2. | Дополнительные сведения о местоположении | — |
| 6. | Иные сведения | — |

**3. Пояснения к сведениям об объекте недвижимости с кадастровым номером** 68:30:0001074:45 :

| 1. | — |
|---|---|

**1. Сведения о характерных точках контура объекта недвижимости с кадастровым номером** 68:30:0001076:117 :

Система координат МСК-68, зона 1 Зона № 1

| Обозначение характерных точек границ | Содержатся в Едином государственном реестре недвижимости | | | Определены в ходе выполнения комплексных кадастровых работ | | | Метод определения координат | Формулы, примененные для расчета средней квадратической погрешности определения координат характерных точек (Mt), м, с подставленными в такие формулы значениями и итоговые (вычисленные) значения Mt, м |
|---|---|---|---|---|---|---|---|---|
| | координаты, м | | Радиус, м | координаты, м | | Радиус, м | | |
| | X | Y | R | X | Y | R | | |
| 1 | 2 | 3 | 4 | 5 | 6 | 7 | 8 | 9 |
| н4757О | — | — | — | 350 591,91 | 1 302 993,05 | — | Метод спутниковых геодезических измерений (определений) | √(0,08^2 + 0,06^2) = 0,10 |
| н4758О | — | — | — | 350 593,40 | 1 303 003,16 | — | | |
| н4759О | — | — | — | 350 582,67 | 1 303 004,74 | — | | |
| н4760О | — | — | — | 350 581,19 | 1 302 994,63 | — | | |
| н4757О | — | — | — | 350 591,91 | 1 302 993,05 | — | | |

**2. Сведения о характеристиках объекта недвижимости с кадастровым номером** 68:30:0001076:117 :

| № п/п | Наименование характеристики | Значение характеристики |
|---|---|---|
| 1 | 2 | 3 |
| 1. | Вид объекта недвижимости | Здание |

| 1 | 2 | 3 |
|---|---|---|
| 2. | Ранее присвоенный государственный учетный номер (инвентарный) здания, сооружения, объекта незавершенного строительства | — |
| 3. | Кадастровый номер земельного участка (земельных участков), в границах которого (которых) расположены здание, сооружение, объект незавершенного строительства | 68:30:0001071:10 |
| 4. | Уникальный учетный номер кадастрового квартала, в границах которого расположены здание, сооружение, объект незавершенного строительства | 68:30:0001071 |
| 5. | Адрес здания, сооружения, объекта незавершенного строительства | — |
| 5.1. | Сведения о местоположении здания, сооружения, объекта незавершенного строительства (при отсутствии адреса) в структурированном в соответствии с федеральной информационной адресной системой виде | — |
| 5.2. | Дополнительные сведения о местоположении | — |
| 6. | Иные сведения | — |

**3. Пояснения к сведениям об объекте недвижимости с кадастровым номером** 68:30:0001076:117 :

| 1. | — |
|---|---|

**1. Сведения о характерных точках контура объекта недвижимости с кадастровым номером** 68:30:0001077:45 :

Система координат МСК-68, зона 1 Зона № 1

| Обозначение характерных точек границ | Содержатся в Едином государственном реестре недвижимости | | | Определены в ходе выполнения комплексных кадастровых работ | | | Метод определения координат | Формулы, примененные для расчета средней квадратической погрешности определения координат характерных точек (Mt), м, с подставленными в такие формулы значениями и итоговые (вычисленные) значения Mt, м |
|---|---|---|---|---|---|---|---|---|
| | координаты, м | | Радиус, м | координаты, м | | Радиус, м | | |
| | X | Y | R | X | Y | R | | |
| 1 | 2 | 3 | 4 | 5 | 6 | 7 | 8 | 9 |
| н5145О | — | — | — | 350 375,08 | 1 303 297,85 | — | Метод спутниковых геодезических измерений (определений) | √(0,08^2 + 0,06^2) = 0,10 |
| н5146О | — | — | — | 350 368,01 | 1 303 304,74 | — | | |
| н5147О | — | — | — | 350 363,61 | 1 303 300,22 | — | | |

| 1 | 2 | 3 | 4 | 5 | 6 | 7 | 8 | 9 |
|---|---|---|---|---|---|---|---|---|
| н5148О | — | — | — | 350 370,67 | 1 303 293,33 | — | Метод спутниковых геодезических измерений (определений) | √(0,08^2 + 0,06^2) = 0,10 |
| н5145О | — | — | — | 350 375,08 | 1 303 297,85 | — | | |

**2. Сведения о характеристиках объекта недвижимости с кадастровым номером** 68:30:0001077:45 :

| № п/п | Наименование характеристики | Значение характеристики |
|---|---|---|
| 1 | 2 | 3 |
| 1. | Вид объекта недвижимости | Здание |
| 2. | Ранее присвоенный государственный учетный номер (инвентарный) здания, сооружения, объекта незавершенного строительства | — |
| 3. | Кадастровый номер земельного участка (земельных участков), в границах которого (которых) расположены здание, сооружение, объект незавершенного строительства | 68:30:0001071:51 |
| 4. | Уникальный учетный номер кадастрового квартала, в границах которого расположены здание, сооружение, объект незавершенного строительства | 68:30:0001071 |
| 5. | Адрес здания, сооружения, объекта незавершенного строительства | — |
| 5.1. | Сведения о местоположении здания, сооружения, объекта незавершенного строительства (при отсутствии адреса) в структурированном в соответствии с федеральной информационной адресной системой виде | — |
| 5.2. | Дополнительные сведения о местоположении | — |
| 6. | Иные сведения | — |

**3. Пояснения к сведениям об объекте недвижимости с кадастровым номером** 68:30:0001077:45 :

| | |
|---|---|
| 1. | — |

**Сведения о зданиях, сооружениях, объектах незавершенного строительства, необходимые для исправления реестровых ошибок в сведениях об описании их местоположения**

**1. Сведения о характерных точках контура** здания

вид объекта недвижимости (здание, сооружение, объект незавершенного строительства)

с кадастровым номером 68:30:0001071:74 :

Система координат МСК-68, зона 1 Зона № 1

| Обозначение характерных точек границ | Содержатся в Едином государственном реестре недвижимости | | | Определены в ходе выполнения комплексных кадастровых работ | | | Метод определения координат | Формулы, примененные для расчета средней квадратической погрешности определения координат характерных точек (Mt), м, с подставленными в такие формулы значениями и итоговые (вычисленные) значения Mt, м |
|---|---|---|---|---|---|---|---|---|
| | координаты, м | | Радиус, м | координаты, м | | Радиус, м | | |
| | X | Y | R | X | Y | R | | |
| 1 | 2 | 3 | 4 | 5 | 6 | 7 | 8 | 9 |
| 48363 | 350 553,74 | 1 303 385,97 | — | — | — | — | — | — |
| 48364 | 350 548,38 | 1 303 392,67 | — | — | — | — | | |
| 48365 | 350 542,10 | 1 303 387,64 | — | — | — | — | | |
| 48366 | 350 545,01 | 1 303 384,01 | — | — | — | — | | |
| 48367 | 350 542,57 | 1 303 382,07 | — | — | — | — | | |
| 48368 | 350 545,03 | 1 303 379,00 | — | — | — | — | | |
| н12582 О | — | — | — | 350 544,54 | 1 303 378,27 | — | Метод спутниковых геодезических измерений (определений) | √(0,08^2 + 0,06^2) = 0,10 |
| н12583 О | — | — | — | 350 553,25 | 1 303 385,24 | — | | |
| н12584 О | — | — | — | 350 547,89 | 1 303 391,94 | — | | |
| н12585 О | — | — | — | 350 541,61 | 1 303 386,91 | — | | |
| н12586 О | — | — | — | 350 544,52 | 1 303 383,28 | — | | |
| н12587 О | — | — | — | 350 542,08 | 1 303 381,34 | — | | |
| н12582 О | — | — | — | 350 544,54 | 1 303 378,27 | — | | |

**2. Иные сведения об объекте недвижимости с кадастровым номером** 68:30:0001071:74 :

| | |
|---|---|
| 1. | — |

**3. Пояснения к сведениям об объекте недвижимости с кадастровым номером** 68:30:0001071:74 :

| | |
|---|---|
| 1. | — |

**1. Сведения о характерных точках контура** здания

вид объекта недвижимости (здание, сооружение, объект незавершенного строительства)

с кадастровым номером 68:30:0001071:112 :

Система координат МСК-68, зона 1 Зона № 1

| Обозначение характерных точек границ | Содержатся в Едином государственном реестре недвижимости | | | Определены в ходе выполнения комплексных кадастровых работ | | | Метод определения координат | Формулы, примененные для расчета средней квадратической погрешности определения координат характерных точек (Mt), м, с подставленными в такие формулы значениями и итоговые (вычисленные) значения Mt, м |
|---|---|---|---|---|---|---|---|---|
| | координаты, м | | Радиус, м | координаты, м | | Радиус, м | | |
| | X | Y | R | X | Y | R | | |
| 1 | 2 | 3 | 4 | 5 | 6 | 7 | 8 | 9 |
| 48325 | 350 311,01 | 1 303 216,90 | — | — | — | — | — | — |
| 48326 | 350 304,81 | 1 303 220,55 | — | — | — | — | | |
| 48327 | 350 303,08 | 1 303 217,63 | — | — | — | — | | |
| 48328 | 350 305,75 | 1 303 216,05 | — | — | — | — | | |
| 48329 | 350 303,72 | 1 303 212,61 | — | — | — | — | | |
| 48330 | 350 307,25 | 1 303 210,52 | — | — | — | — | | |
| н12475 О | — | — | — | 350 306,03 | 1 303 212,86 | — | Метод спутниковых геодезических измерений (определений) | √(0,08^2 + 0,06^2) = 0,10 |
| н12476 О | — | — | — | 350 309,79 | 1 303 219,24 | — | | |
| н12477 О | — | — | — | 350 303,59 | 1 303 222,89 | — | | |
| н12478 О | — | — | — | 350 301,86 | 1 303 219,97 | — | | |
| н12479 О | — | — | — | 350 304,53 | 1 303 218,39 | — | | |
| н12480 О | — | — | — | 350 302,50 | 1 303 214,95 | — | | |
| н12475 О | — | — | — | 350 306,03 | 1 303 212,86 | — | | |

| | |
|---|---|
| **2. Иные сведения об объекте недвижимости с кадастровым номером** | 68:30:0001071:112 : |
| 1. | — |
| **3. Пояснения к сведениям об объекте недвижимости с кадастровым номером** | 68:30:0001071:112 : |
| 1. | — |

**1. Сведения о характерных точках контура** здания

вид объекта недвижимости (здание, сооружение, объект незавершенного строительства)

с кадастровым номером 68:30:0001071:114 :

Система координат МСК-68, зона 1 Зона № 1

| Обозначение характерных точек границ | Содержатся в Едином государственном реестре недвижимости | | | Определены в ходе выполнения комплексных кадастровых работ | | | Метод определения координат | Формулы, примененные для расчета средней квадратической погрешности определения координат характерных точек (Mt), м, с подставленными в такие формулы значениями и итоговые (вычисленные) значения Mt, м |
|---|---|---|---|---|---|---|---|---|
| | координаты, м | | Радиус, м | координаты, м | | Радиус, м | | |
| | X | Y | R | X | Y | R | | |
| 1 | 2 | 3 | 4 | 5 | 6 | 7 | 8 | 9 |
| 48331 | 350 412,11 | 1 303 331,19 | — | — | — | — | — | — |
| 48332 | 350 414,19 | 1 303 333,15 | — | — | — | — | | |
| 48333 | 350 405,25 | 1 303 342,60 | — | — | — | — | | |
| 48334 | 350 398,35 | 1 303 336,07 | — | — | — | — | | |
| 48335 | 350 402,95 | 1 303 331,20 | — | — | — | — | | |
| 48336 | 350 403,93 | 1 303 332,13 | — | — | — | — | | |
| 48337 | 350 405,79 | 1 303 330,17 | — | — | — | — | | |
| 48338 | 350 406,95 | 1 303 331,27 | — | — | — | — | | |
| 48339 | 350 407,54 | 1 303 330,65 | — | — | — | — | | |
| 48340 | 350 410,23 | 1 303 333,19 | — | — | — | — | | |
| н12485 О | — | — | — | 350 413,66 | 1 303 336,00 | — | Метод спутниковых геодезических измерений (определений) | √(0,08^2 + 0,06^2) = 0,10 |
| н12486 О | — | — | — | 350 404,85 | 1 303 345,58 | — | | |
| н12487 О | — | — | — | 350 397,91 | 1 303 339,09 | — | | |
| н12488 О | — | — | — | 350 402,48 | 1 303 334,19 | — | | |

| 1 | 2 | 3 | 4 | 5 | 6 | 7 | 8 | 9 |
|---|---|---|---|---|---|---|---|---|
| н12489 О | — | — | — | 350 403,47 | 1 303 335,11 | — | Метод спутниковых геодезических измерений (определений) | √(0,08^2 + 0,06^2) = 0,10 |
| н12490 О | — | — | — | 350 405,32 | 1 303 333,14 | — | | |
| н12491 О | — | — | — | 350 406,48 | 1 303 334,24 | — | | |
| н12492 О | — | — | — | 350 407,07 | 1 303 333,61 | — | | |
| н12493 О | — | — | — | 350 409,78 | 1 303 336,14 | — | | |
| н12494 О | — | — | — | 350 411,64 | 1 303 334,13 | — | | |
| н12485 О | — | — | — | 350 413,66 | 1 303 336,00 | — | | |

**2. Иные сведения об объекте недвижимости с кадастровым номером** 68:30:0001071:114 :

| 1. | — |
|---|---|

**3. Пояснения к сведениям об объекте недвижимости с кадастровым номером** 68:30:0001071:114 :

| 1. | — |
|---|---|

**1. Сведения о характерных точках контура** здания

вид объекта недвижимости (здание, сооружение, объект незавершенного строительства)

с кадастровым номером 68:30:0001071:117 :

Система координат МСК-68, зона 1 Зона № 1

| Обозначение характерных точек границ | Содержатся в Едином государственном реестре недвижимости | | | Определены в ходе выполнения комплексных кадастровых работ | | | Метод определения координат | Формулы, примененные для расчета средней квадратической погрешности определения координат характерных точек (Mt), м, с подставленными в такие формулы значениями и итоговые (вычисленные) значения Mt, м |
|---|---|---|---|---|---|---|---|---|
| | координаты, м | | Радиус, м | координаты, м | | Радиус, м | | |
| | X | Y | R | X | Y | R | | |
| 1 | 2 | 3 | 4 | 5 | 6 | 7 | 8 | 9 |
| 48341 | 350 435,26 | 1 303 351,22 | — | — | — | — | — | — |
| 48342 | 350 429,25 | 1 303 358,78 | — | — | — | — | | |
| 48343 | 350 425,10 | 1 303 355,48 | — | — | — | — | | |
| 48344 | 350 431,11 | 1 303 347,92 | — | — | — | — | | |

| 1 | 2 | 3 | 4 | 5 | 6 | 7 | 8 | 9 |
|---|---|---|---|---|---|---|---|---|
| н12499 О | — | — | — | 350 434,68 | 1 303 351,35 | — | Метод спутниковых геодезических измерений (определений) | √(0,08^2 + 0,06^2) = 0,10 |
| н12500 О | — | — | — | 350 428,67 | 1 303 358,91 | — | | |
| н12501 О | — | — | — | 350 424,52 | 1 303 355,61 | — | | |
| н12502 О | — | — | — | 350 430,53 | 1 303 348,05 | — | | |
| н12499 О | — | — | — | 350 434,68 | 1 303 351,35 | — | | |

**2. Иные сведения об объекте недвижимости с кадастровым номером** 68:30:0001071:117 :

| 1. | — |
|---|---|

**3. Пояснения к сведениям об объекте недвижимости с кадастровым номером** 68:30:0001071:117 :

| 1. | — |
|---|---|

**1. Сведения о характерных точках контура** здания

вид объекта недвижимости (здание, сооружение, объект незавершенного строительства)

с кадастровым номером 68:30:0001071:234 :

Система координат МСК-68, зона 1 Зона № 1

| Обозначение характерных точек границ | Содержатся в Едином государственном реестре недвижимости | | | Определены в ходе выполнения комплексных кадастровых работ | | | Метод определения координат | Формулы, примененные для расчета средней квадратической погрешности определения координат характерных точек (Mt), м, с подставленными в такие формулы значениями и итоговые (вычисленные) значения Mt, м |
|---|---|---|---|---|---|---|---|---|
| | координаты, м | | Радиус, м | координаты, м | | Радиус, м | | |
| | X | Y | R | X | Y | R | | |
| 1 | 2 | 3 | 4 | 5 | 6 | 7 | 8 | 9 |
| 48345 | 350 493,00 | 1 303 427,22 | — | — | — | — | — | — |
| 48346 | 350 496,37 | 1 303 430,91 | — | — | — | — | | |
| 48347 | 350 494,15 | 1 303 432,94 | — | — | — | — | | |
| 48348 | 350 498,89 | 1 303 438,14 | — | — | — | — | | |
| 48349 | 350 491,95 | 1 303 444,47 | — | — | — | — | | |
| 48350 | 350 483,81 | 1 303 435,56 | — | — | — | — | | |
| н12507 О | — | — | — | 350 491,76 | 1 303 428,47 | — | Метод спутниковых геодезических измерений (определений) | √(0,08^2 + 0,06^2) = 0,10 |

| 1 | 2 | 3 | 4 | 5 | 6 | 7 | 8 | 9 |
|---|---|---|---|---|---|---|---|---|
| н12508 О | — | — | — | 350 495,00 | 1 303 432,27 | — | Метод спутниковых геодезических измерений (определений) | √(0,08^2 + 0,06^2) = 0,10 |
| н12509 О | — | — | — | 350 492,72 | 1 303 434,22 | — | | |
| н12510 О | — | — | — | 350 497,29 | 1 303 439,57 | — | | |
| н12511 О | — | — | — | 350 490,14 | 1 303 445,68 | — | | |
| н12512 О | — | — | — | 350 482,30 | 1 303 436,51 | — | | |
| н12507 О | — | — | — | 350 491,76 | 1 303 428,47 | — | | |

**2. Иные сведения об объекте недвижимости с кадастровым номером** 68:30:0001071:234 :

| 1. | — |
|---|---|

**3. Пояснения к сведениям об объекте недвижимости с кадастровым номером** 68:30:0001071:234 :

| 1. | — |
|---|---|

**1. Сведения о характерных точках контура** здания

вид объекта недвижимости (здание, сооружение, объект незавершенного строительства)

с кадастровым номером 68:30:0001071:235 :

Система координат МСК-68, зона 1 Зона № 1

| Обозначение характерных точек границ | Содержатся в Едином государственном реестре недвижимости | | | Определены в ходе выполнения комплексных кадастровых работ | | | Метод определения координат | Формулы, примененные для расчета средней квадратической погрешности определения координат характерных точек (Mt), м, с подставленными в такие формулы значениями и итоговые (вычисленные) значения Mt, м |
|---|---|---|---|---|---|---|---|---|
| | координаты, м | | Радиус, м | координаты, м | | Радиус, м | | |
| | X | Y | R | X | Y | R | | |
| 1 | 2 | 3 | 4 | 5 | 6 | 7 | 8 | 9 |
| 48351 | 350 484,56 | 1 303 423,12 | — | — | — | — | — | — |
| 48352 | 350 477,24 | 1 303 429,85 | — | — | — | — | | |
| 48353 | 350 471,79 | 1 303 423,92 | — | — | — | — | | |
| 48354 | 350 469,72 | 1 303 425,82 | — | — | — | — | | |
| 48355 | 350 467,24 | 1 303 423,13 | — | — | — | — | | |
| 48356 | 350 475,96 | 1 303 415,11 | — | — | — | — | | |

| 1 | 2 | 3 | 4 | 5 | 6 | 7 | 8 | 9 |
|---|---|---|---|---|---|---|---|---|
| 48357 | 350 477,74 | 1 303 417,06 | — | — | — | — | — | — |
| 48358 | 350 479,53 | 1 303 415,41 | — | — | — | — | | |
| 48359 | 350 481,27 | 1 303 417,30 | — | — | — | — | | |
| 48360 | 350 479,48 | 1 303 418,94 | — | — | — | — | | |
| 48361 | 350 480,71 | 1 303 420,27 | — | — | — | — | | |
| 48362 | 350 481,38 | 1 303 419,66 | — | — | — | — | | |
| н12513 О | — | — | — | 350 479,06 | 1 303 414,64 | — | Метод спутниковых геодезических измерений (определений) | √(0,08^2 + 0,06^2) = 0,10 |
| н12514 О | — | — | — | 350 480,80 | 1 303 416,53 | — | | |
| н12515 О | — | — | — | 350 479,01 | 1 303 418,17 | — | | |
| н12516 О | — | — | — | 350 480,24 | 1 303 419,50 | — | | |
| н12517 О | — | — | — | 350 480,91 | 1 303 418,89 | — | | |
| н12518 О | — | — | — | 350 484,09 | 1 303 422,35 | — | | |
| н12519 О | — | — | — | 350 476,77 | 1 303 429,08 | — | | |
| н12520 О | — | — | — | 350 471,32 | 1 303 423,15 | — | | |
| н12521 О | — | — | — | 350 469,25 | 1 303 425,05 | — | | |
| н12522 О | — | — | — | 350 466,77 | 1 303 422,36 | — | | |
| н12523 О | — | — | — | 350 475,49 | 1 303 414,34 | — | | |
| н12524 О | — | — | — | 350 477,27 | 1 303 416,29 | — | | |
| н12513 О | — | — | — | 350 479,06 | 1 303 414,64 | — | | |
| **2. Иные сведения об объекте недвижимости с кадастровым номером** | | | | | | | 68:30:0001071:235 | : |
| 1. | — | | | | | | | |
| **3. Пояснения к сведениям об объекте недвижимости с кадастровым номером** | | | | | | | 68:30:0001071:235 | : |

| | |
|---|---|
| 1. | — |

**Схема границ земельных участков**



**Масштаб 1:3 000**

ПРИЛОЖЕНИЕ № 20
УТВЕРЖДЕНА
приказом министерства
имущественных отношений и
государственного заказа
Тамбовской области
от 18.09.2025 № 708

Карта-план территории
кадастрового квартала 68:30:0001072

# КАРТА-ПЛАН ТЕРРИТОРИИ

## Пояснительная записка

**1. Сведения о территории выполнения комплексных кадастровых работ:**

*68:30:0001072*

(наименование субъекта Российской Федерации, муниципального образования, населенного пункта, уникальные учетные номера кадастровых кварталов, иные сведения, позволяющие определить местоположение территории, на которой выполняются комплексные кадастровые работы, например, наименование садоводческого или огороднического некоммерческого товарищества, гаражного кооператива, элемента планировочной структуры)

**2. Основания выполнения комплексных кадастровых работ:**

Наименование, дата и номер документа, на основании которого выполняются комплексные кадастровые работы:

*Государственный контракт № 0164200001925000183-725790-157788 от 17 марта 2025 г., выдан Министерство имущественных отношений и государственного заказа Тамбовской области*

**3. Дата подготовки карты-плана территории:** *16 сентября 2025 г.*

**4. Сведения о заказчике(ах) комплексных кадастровых работ:**

В отношении юридического лица, органа местного самоуправления муниципального района, муниципального округа или городского округа либо уполномоченного исполнительного органа государственной власти субъекта Российской Федерации:

полное или сокращенное (в случае, если имеется) наименование: *Министерство имущественных отношений и государственного заказа Тамбовской области*

основной государственный регистрационный номер: *1066829046844*

идентификационный номер налогоплательщика: *6831000240*

В отношении физического лица или представителя физических или юридических лиц:

фамилия, имя. отчество (последнее - при наличии): –

страховой номер индивидуального лицевого счета в системе обязательного пенсионного страхования Российской Федерации (СНИЛС): –

Наименование и реквизиты документа, подтверждающие полномочия представителя заказчика(ов) комплексных кадастровых работ:

–

Адрес электронной почты (для направления уведомления о результатах внесения сведений в Единый государственный реестр недвижимости):

–

**5. Сведения об исполнителе комплексных кадастровых работ:**

Полное или сокращенное (в случае, если имеется) наименование и адрес юридического лица, с которым заключен государственный или муниципальный контракт либо договор подряда на выполнение комплексных кадастровых работ:

–

Фамилия, имя. отчество кадастрового инженера (последнее - при наличии): *Чиркин Евгений Александрович*

и основной государственный регистрационный номер кадастрового инженера индивидуального предпринимателя (ОГРНИП): *318344300021161*

Страховой номер индивидуального лицевого счета в системе обязательного пенсионного страхования Российской Федерации (СНИЛС) кадастрового инженера: *152-892-276-89*

Уникальный реестровый номер кадастрового инженера в реестре саморегулируемой организации кадастровых инженеров и дата внесения сведений о физическом лице в такой реестр: *НП001325, 30 мая 2016 г.*

Полное или (в случае, если имеется) сокращенное наименование саморегулируемой организации кадастровых инженеров, членом которой является кадастровый инженер:

*Кадастровые инженеры юга*

Контактный телефон: *+79275392962*

Почтовый адрес и адрес электронной почты, по которым осуществляется связь с кадастровым инженером:

*гор. Волгоград, ул. им. Маршала Василевского, д. 4, кв. 18, ewgeniychirkin@mail.ru*

**6. Перечень документов, использованных при подготовке карты-плана территории:**

| № п/п | Реквизиты документа | | | | |
|---|---|---|---|---|---|
| | Вид | Дата | Номер | Наименование | Иные сведения |
| 1 | 2 | 3 | 4 | 5 | 6 |
| 1 | Кадастровый план территории, выдан: Филиал публично-правовой компании "Роскадастр" по Тамбовской области | 17 марта 2025 г. | КУВИ-001/2025-69880020 | Кадастровый план территории | — |
| 2 | Материалы картографо-геодезического фонда, выдан: ППК Роскадастр | 7 апреля 2025 г. | 170-8700/2025-В | Выписка о пунктах государственной геодезической сети, государственной нивелирной сети и государственной гравиметрической сети | — |
| 3 | Материалы картографо-геодезического фонда, выдан: ППК "Роскадастр | 21 марта 2025 г. | 171-7472/2025-В | Сведения ЕЭКО | Масштаб: 1:2000<br>Дата создания: 31 июля 2022 г. |
| 4 | Иной документ, содержащий описание объекта, выдан: ППК "Роскадастр" | 6 апреля 2023 г. | 50-0074/23 | Письмо о рассмотрении обращений (о включении в ФФПД технического отчета "Создание сети дифференциальных станций" | — |

**7. Пояснения к карте-плану территории:**

| Пояснительная записка |
| --- |
| Настоящая карта-план территории разработана в результате проведения комплексных кадастровых работ на территории кадастрового кварталаn 68:30:0001072 (территория г. Уварово Тамбовской области)<br>Карта-план территории кадастрового квартала 68:30:0001072 утверждена Постановлением об утверждении карта-планов территорий, подготовленных в результате выполнения комплексных кадастровых работ в границах кадастрового квартала.<br>Неотъемлемой частью КПТР является:<br>- акт согласования границ земельных участков, который включен в состав Приложения. Согласно данного акта, границы всех земельных участков являются согласованными;<br>- заключение согласительной комиссии;<br>- протокол заседания согласительной комиссии по вопросу согласования местоположения границ земельных участков<br><br>В кадастровом квартале 68:30:0001072, по сведениям ЕГРН, расположено 16 земельных участков (12 с границами) и 14 объектов капитального строительства (0 с границами)<br>В результате выполнения комплексных кадастровых работ:<br>1) обеспечивается уточнение границ 3 земельных участков;<br>2) исправляются границы 10 земельных участков;<br>3) осуществляется уточнение местоположения на земельных участках границ 10 объектов капитального строительства.<br><br>В ходе выполнения кадастровых работ проведен анализ материалов, согласно сведений ЕГРН, представленных в виде кадастровых планов территорий и выписок из ЕГРН в отношении земельных участков и объектов капитального строительства, картографические материалы и материалы из фонда данных, полученных в результате проведения землеустройства, действующие правила землепользования и застройки. утвержденные применительно к данной территории работ.<br>Земельные участки, в отношении которых проводятся комплексные кадастровые работы, расположены в границах г. Уварово , в градостроительной зоне "Зона малоэтажной жилой застройки" (Ж1), для которой для участков с ВРИ - для ведения личного подсобного хозяйства и ведение огородничества установлены предельные минимальные (200 кв.м.) и максимальные (5000 кв.м.) размеры земельных участков, для участков с ВРИ - садоводство установлены предельные минимальные (200 кв.м.) и максимальные (1500 кв.м.) размеры земельных участков. Правила землепользования и застройки утверждены Решением "О внесении изменений в ПЗиЗ муниципального образованияг.о. - город Уварово Тамбовской области. Ссылка на официальный источник: https://fgistp.economy.gov.ru/lk/#/document-show/345723.<br>Координаты характерных точек границ земельных участков и объектов капитального строительства получены методом спутниковых геодезических определений. Границы земельных участков определены по ограждениям на местности, существующим на местности 15 и более лет. В целях выполнения кадастровых работ, кадастровым инженером были получены материалы дистанционного зондирования земли, изготовленный АО "Роскартография", и переданный в пользование ФФПД. Масштаб картографического произведения 1:2000. Реквизиты картографического материала приведены в разделе "Исходные данные" |
| Сведения о заказчике |
| Комплексные кадастровые работы выполнены в рамках исполнения государственного контракта № 0164200001925000183-725790-157788 от 17.03.2025 г.<br>Заказчиком комплексных кадастровых работ является Министерство имущественных отношений и государственного заказа Тамбовской области, ИНН 6831000240, ОГРН 1066829046844 |

Сведения о кадастровом инженере

Карта-план территории подготовлен кадастровым инженером Чиркиным Евгением Александровичем (квалификационный аттестат № 34-14-538 от 22.08.2014), включенным в реестр членов Ассоциации СРО "Кадастровые инженеры юга" 30.052016 г. № НП001325. Номер регистрации в государственном реестре лиц, осуществляющих кадастровую деятельность – 31758. Страховой номер индивидуального лицевого счета в системе обязательного пенсионного страхования Российской Федерации (СНИЛС) 152-892-276 89.

Сведения о геодезической основе, использованной при подготовке карты-плана территории

Определение координат поворотных точек границ земельных участков выполнено методом спутниковых геодезических измерений. В качестве базовой станции для определения координат точек границ использовалась базовая станция Уварово (UVAR), держателем которой является группа EFT-CORS. В разделе исходные данные приведено письмо ПКК "Роскадастр", подтверждающее передачу данных EFT-CORS в фонды данных субъектов Российской Федерации или федеральный фонд пространственных данных.
Вторым приемником, реквизиты которого указаны в разделе "Инструменты", было проведено полевое обследование пунктов ГГС (Ржакса, Березовка, Уварово, Подгорное), а также объекты недвижимости в границах проведения кадастровых работ.

Сведения об уточняемых земельных участках

В ходе проведения комплексных кадастровых работ были уточнены местоположение и площадь земельных участков, а также исправлены сведения о местоположении и (или) площади земельных участков, при этом при таком исправлении площадь изменяется не более, чем на 10 процентов от площади, содержащейся в ЕГРН.

Описание местоположения здания, сооружения, объекта незавершенного строительства на земельном участке

В ходе проведения комплексных кадастровых работ было уточнено местоположение границ объектов капитального строительства на земельных участках.

## Сведения о пунктах геодезической сети и средствах измерений

**1. Сведения о пунктах геодезической сети:**

| № п/п | Вид геодезической сети | Название пункта геодезической сети и тип знака | Система координат пункта геодезической сети | Координаты пункта, м | | Дата обследования 14 апреля 2025 г. Сведения о состоянии | | |
|---|---|---|---|---|---|---|---|---|
| | | | | X | Y | наружного знака пункта | центра пункта | марки центра пункта |
| 1 | 2 | 3 | 4 | 5 | 6 | 7 | 8 | 9 |
| 1 | Астрономо-геодезическая сеть. 2 | Ржакса, пирамида | МСК-68, зона 1 | 364 763,74 | 1 287 261,69 | Сохранился | Сохранился | Сохранился |
| 2 | Астрономо-геодезическая сеть. 2 | Березовка, пирамида | | 347 697,09 | 1 288 347,24 | Не обнаружен | | |
| 3 | Астрономо-геодезическая сеть. 2 | Уварово, пирамида | | 353 506,37 | 1 301 173,14 | | | |
| 4 | Геодезическая сеть сгущения. 3 | Подгорное, пирамида | | 341 674,67 | 1 303 820,45 | | | |

**2. Сведения об использованных средствах измерений:**

| № п/п | Наименование и обозначение типа средства измерений - прибора (инструмента, аппаратуры) | Заводской или серийный номер средства измерений | Реквизиты свидетельства о поверке прибора (инструмента, аппаратуры) и (или) срок действия поверки |
|---|---|---|---|

| 1 | 2 | 3 | 4 |
|---|---|---|---|
| 1 | Stonex S8 GNSS | STNS84412003 | свидетельство № С-ГКФ/01-04-2025/42177429, выдано 01.04.2025г., срок действия поверки - до 31.03.2026г. |
| 2 | EFT RS1 | RS1-2014-014 | свидетельство № С-ГСХ/06-05-2025/431033643 |

## Сведения об уточняемых земельных участках

**1. Сведения о характерных точках границ уточняемого земельного участка с кадастровым номером** 68:30:0001072:6 :

Система координат МСК-68, зона 1 Зона № 1

| Обозначение характерных точек границ | Координаты, м | | | | Метод определения координат | Формулы, примененные для расчета средней квадратической погрешности определения координат характерных точек границ (Mt), с подставленными в такие формулы значениями и итоговые (вычисленные) значения Mt, м | Описание закрепления точки |
|---|---|---|---|---|---|---|---|
| | содержатся в Едином государственном реестре недвижимости | | определены в результате выполнения комплексных кадастровых работ | | | | |
| | X | Y | X | Y | | | |
| 1 | 2 | 3 | 4 | 5 | 6 | 7 | 8 |
| н27315 У | 350 813,42 | 1 303 394,01 | 350 813,42 | 1 303 394,01 | Метод спутниковых геодезических измерений (определений) | √(0,08^2 + 0,06^2) = 0,10 | — |
| н27314 У | 350 830,28 | 1 303 412,56 | 350 830,28 | 1 303 412,56 | | | |
| н27318 У | 350 809,97 | 1 303 429,63 | 350 809,97 | 1 303 429,63 | | | |
| н27319 У | 350 796,69 | 1 303 411,50 | 350 796,69 | 1 303 411,50 | | | |
| н27315 У | 350 813,42 | 1 303 394,01 | 350 813,42 | 1 303 394,01 | | | |

**2. Сведения о частях границ уточняемого земельного участка с кадастровым номером** 68:30:0001072:6 :

| Обозначение части границ | | Горизонтальное проложение (S), м | Описание прохождения части границ | Сведения о согласовании местоположения границ (согласовано/спорное) |
|---|---|---|---|---|
| от т. | до т. | | | |
| 1 | 2 | 3 | 4 | 5 |
| н27315У | н27314У | 25,07 | — | согласовано |
| н27314У | н27318У | 26,53 | | |
| н27318У | н27319У | 22,47 | | |
| н27319У | н27315У | 24,20 | | |

**3. Сведения о характеристиках уточняемого земельного участка с кадастровым номером** 68:30:0001072:6 :

| № п/п | Наименование характеристики земельного участка | Значение характеристики |
|---|---|---|
| 1 | 2 | 3 |

| 1 | 2 | 3 |
|---|---|---|
| 1. | Адрес земельного участка | — |
| 1.1. | Сведения о местоположении земельного участка (при отсутствии адреса) в структурированном в соответствии с федеральной информационной адресной системой виде | — |
| 1.2. | Дополнительные сведения о местоположении земельного участка | — |
| 2. | Площадь земельного участка ± величина погрешности определения (вычисления) площади (Р ± ΔР), м² | 600 ± 9,00 |
| 3. | Формула, примененная для вычисления предельной погрешности определения площади земельного участка, с подставленными значениями и итоговые (вычисленные) значения | 3,5*0,10*√(600) = 9 |
| 4. | Площадь земельного участка согласно сведениям Единого государственного реестра недвижимости (Ркад), м² | 600,00 |
| 5. | Оценка расхождения Р и Ркад (Р - Ркад), м² | 0 |
| 6. | Предельный минимальный и максимальный размеры земельного участка (Рмин и Рмакс), м² | Рмин = 200<br>Рмакс = 5 000 |
| 7. | Вид (виды) разрешенного использования | — |
| 7.1. | Дополнительные сведения об использовании земельного участка | — |
| 8. | Кадастровый или иной государственный учетный номер (инвентарный) здания, сооружения, объекта незавершенного строительства, расположенного на земельном участке | 68:30:0001072:141 |
| 9. | Сведения о земельных участках (землях общего пользования, территории общего пользования), посредством которых обеспечивается доступ | Земли общего пользования |
| 10. | Иные сведения | — |
| **4. Пояснения к сведениям об уточняемом земельном участке с кадастровым номером** 68:30:0001072:6 : | | |
| 1. | — | |

**1. Сведения о характерных точках границ уточняемого земельного участка с кадастровым номером** 68:30:0001072:7 :

Система координат МСК-68, зона 1 Зона № 1

| Обозначение характерных точек границ | Координаты, м | | | | Метод определения координат | Формулы, примененные для расчета средней квадратической погрешности определения координат характерных точек границ (Mt), с подставленными в такие формулы значениями и итоговые (вычисленные) значения Mt, м | Описание закрепления точки |
|---|---|---|---|---|---|---|---|
| | содержатся в Едином государственном реестре недвижимости | | определены в результате выполнения комплексных кадастровых работ | | | | |
| | X | Y | X | Y | | | |
| 1 | 2 | 3 | 4 | 5 | 6 | 7 | 8 |
| н27314 У | 350 830,28 | 1 303 412,56 | 350 830,28 | 1 303 412,56 | Метод спутниковых геодезических измерений (определений) | √(0,08^2 + 0,06^2) = 0,10 | — |
| н27315 У | 350 813,42 | 1 303 394,01 | 350 813,42 | 1 303 394,01 | | | |
| н27316 У | 350 819,30 | 1 303 387,87 | 350 819,30 | 1 303 387,87 | | | |
| н27317 У | 350 831,79 | 1 303 411,29 | 350 831,79 | 1 303 411,29 | | | |
| н27314 У | 350 830,28 | 1 303 412,56 | 350 830,28 | 1 303 412,56 | | | |

**2. Сведения о частях границ уточняемого земельного участка с кадастровым номером** 68:30:0001072:7 :

| Обозначение части границ | | Горизонтальное проложение (S), м | Описание прохождения части границ | Сведения о согласовании местоположения границ (согласовано/спорное) |
|---|---|---|---|---|
| от т. | до т. | | | |
| 1 | 2 | 3 | 4 | 5 |
| н27314У | н27315У | 25,07 | — | согласовано |
| н27315У | н27316У | 8,50 | | |
| н27316У | н27317У | 26,54 | | |
| н27317У | н27314У | 1,97 | | |

**3. Сведения о характеристиках уточняемого земельного участка с кадастровым номером** 68:30:0001072:7 :

| № п/п | Наименование характеристики земельного участка | Значение характеристики |
|---|---|---|
| 1 | 2 | 3 |

| 1 | 2 | 3 |
|---|---|---|
| 1. | Адрес земельного участка | — |
| 1.1. | Сведения о местоположении земельного участка (при отсутствии адреса) в структурированном в соответствии с федеральной информационной адресной системой виде | — |
| 1.2. | Дополнительные сведения о местоположении земельного участка | — |
| 2. | Площадь земельного участка ± величина погрешности определения (вычисления) площади (Р ± ΔР), м² | 132 ± 4,00 |
| 3. | Формула, примененная для вычисления предельной погрешности определения площади земельного участка, с подставленными значениями и итоговые (вычисленные) значения | 3,5*0,10*√(132) = 4 |
| 4. | Площадь земельного участка согласно сведениям Единого государственного реестра недвижимости (Ркад), м² | 132,00 |
| 5. | Оценка расхождения Р и Ркад (Р - Ркад), м² | 0 |
| 6. | Предельный минимальный и максимальный размеры земельного участка (Рмин и Рмакс), м² | Рмин = 200<br>Рмакс = 5 000 |
| 7. | Вид (виды) разрешенного использования | — |
| 7.1. | Дополнительные сведения об использовании земельного участка | — |
| 8. | Кадастровый или иной государственный учетный номер (инвентарный) здания, сооружения, объекта незавершенного строительства, расположенного на земельном участке | — |
| 9. | Сведения о земельных участках (землях общего пользования, территории общего пользования), посредством которых обеспечивается доступ | Земли общего пользования |
| 10. | Иные сведения | — |
| **4. Пояснения к сведениям об уточняемом земельном участке с кадастровым номером** 68:30:0001072:7 : | | |
| 1. | — | |

**1. Сведения о характерных точках границ уточняемого земельного участка с кадастровым номером** 68:30:0001072:10 :

Система координат МСК-68, зона 1 Зона № 1

| Обозначение характерных точек границ | Координаты, м | | | | Метод определения координат | Формулы, примененные для расчета средней квадратической погрешности определения координат характерных точек границ (Mt), с подставленными в такие формулы значениями и итоговые (вычисленные) значения Mt, м | Описание закрепления точки |
|---|---|---|---|---|---|---|---|
| | содержатся в Едином государственном реестре недвижимости | | определены в результате выполнения комплексных кадастровых работ | | | | |
| | X | Y | X | Y | | | |
| 1 | 2 | 3 | 4 | 5 | 6 | 7 | 8 |
| н22413 У | 350 787,78 | 1 303 269,66 | 350 787,78 | 1 303 269,66 | Метод спутниковых геодезических измерений (определений) | √(0,08^2 + 0,06^2) = 0,10 | — |
| н22435 У | 350 797,49 | 1 303 278,19 | 350 797,49 | 1 303 278,19 | | | |
| н22436 У | 350 789,39 | 1 303 287,15 | 350 789,39 | 1 303 287,15 | | | |
| н22437 У | 350 779,00 | 1 303 301,33 | 350 779,00 | 1 303 301,33 | | | |
| н22438 У | 350 765,50 | 1 303 321,68 | 350 765,50 | 1 303 321,68 | | | |
| н22439 У | 350 744,63 | 1 303 337,99 | 350 744,63 | 1 303 337,99 | | | |
| н22417 У | 350 732,30 | 1 303 316,89 | 350 732,30 | 1 303 316,89 | | | |
| н22416 У | 350 745,96 | 1 303 305,77 | 350 745,96 | 1 303 305,77 | | | |
| н22415 У | 350 754,10 | 1 303 299,09 | 350 754,10 | 1 303 299,09 | | | |
| н22414 У | 350 759,22 | 1 303 295,69 | 350 759,22 | 1 303 295,69 | | | |
| н22413 У | 350 787,78 | 1 303 269,66 | 350 787,78 | 1 303 269,66 | | | |

**2. Сведения о частях границ уточняемого земельного участка с кадастровым номером** 68:30:0001072:10 :

| Обозначение части границ | | Горизонтальное проложение (S), м | Описание прохождения части границ | Сведения о согласовании местоположения границ (согласовано/спорное) |
|---|---|---|---|---|
| от т. | до т. | | | |
| 1 | 2 | 3 | 4 | 5 |
| н22413У | н22435У | 12,92 | — | согласовано |
| н22435У | н22436У | 12,08 | | |
| н22436У | н22437У | 17,58 | | |
| н22437У | н22438У | 24,42 | | |
| н22438У | н22439У | 26,49 | | |
| н22439У | н22417У | 24,44 | | |
| н22417У | н22416У | 17,61 | | |
| н22416У | н22415У | 10,53 | | |
| н22415У | н22414У | 6,15 | | |
| н22414У | н22413У | 38,64 | | |

**3. Сведения о характеристиках уточняемого земельного участка с кадастровым номером** 68:30:0001072:10 :

| № п/п | Наименование характеристики земельного участка | Значение характеристики |
|---|---|---|
| 1 | 2 | 3 |
| 1. | Адрес земельного участка | — |
| 1.1. | Сведения о местоположении земельного участка (при отсутствии адреса) в структурированном в соответствии с федеральной информационной адресной системой виде | — |
| 1.2. | Дополнительные сведения о местоположении земельного участка | — |
| 2. | Площадь земельного участка ± величина погрешности определения (вычисления) площади (Р ± ΔР), м² | 1 503 ± 14,00 |
| 3. | Формула, примененная для вычисления предельной погрешности определения площади земельного участка, с подставленными значениями и итоговые (вычисленные) значения | 3,5*0,10*√(1 503) = 14 |
| 4. | Площадь земельного участка согласно сведениям Единого государственного реестра недвижимости (Ркад), м² | 1 260,00 |
| 5. | Оценка расхождения Р и Ркад (Р - Ркад), м² | 243 |
| 6. | Предельный минимальный и максимальный размеры земельного участка (Рмин и Рмакс), м² | Рмин = 300<br>Рмакс = 2 000 |
| 7. | Вид (виды) разрешенного использования | — |

| 1 | 2 | 3 |
|---|---|---|
| 7.1. | Дополнительные сведения об использовании земельного участка | — |
| 8. | Кадастровый или иной государственный учетный номер (инвентарный) здания, сооружения, объекта незавершенного строительства, расположенного на земельном участке | — |
| 9. | Сведения о земельных участках (землях общего пользования, территории общего пользования), посредством которых обеспечивается доступ | Земли общего пользования |
| 10. | Иные сведения | — |
| **4. Пояснения к сведениям об уточняемом земельном участке с кадастровым номером** 68:30:0001072:10 : | | |
| 1. | — | |

**Сведения об уточняемых земельных участках, необходимые для исправления реестровых ошибок в сведениях о местоположении их границ**

**1. Сведения о характерных точках границ уточняемого земельного участка с кадастровым номером** 68:30:0001072:2 :

Система координат МСК-68, зона 1 Зона № 1

| Обозначение характерных точек границ | Координаты, м | | | | Метод определения координат | Формулы, примененные для расчета средней квадратической погрешности определения координат характерных точек границ (Mt), с подставленными в такие формулы значениями и итоговые (вычисленные) значения Mt, м | Описание закрепления точки |
|---|---|---|---|---|---|---|---|
| | содержатся в Едином государственном реестре недвижимости | | определены в результате выполнения комплексных кадастровых работ | | | | |
| | X | Y | X | Y | | | |
| 1 | 2 | 3 | 4 | 5 | 6 | 7 | 8 |
| 22353 | 110,95 | 117,56 | — | — | Метод спутниковых геодезических измерений (определений) | 0,10 | — |
| 22354 | 95,96 | 102,40 | — | — | | | |
| 22355 | 106,92 | 89,46 | — | — | | | |
| 22356 | 106,81 | 88,72 | — | — | | | |
| 22357 | 116,60 | 70,44 | — | — | | | |
| 22358 | 122,70 | 59,80 | — | — | | | |
| 22359 | 125,49 | 55,27 | — | — | | | |
| 22360 | 127,02 | 52,60 | — | — | | | |
| 22361 | 144,56 | 63,15 | — | — | | | |
| 22362 | 131,54 | 84,56 | — | — | | | |
| 22363 | 120,97 | 100,06 | — | — | | | |

| 1 | 2 | 3 | 4 | 5 | 6 | 7 | 8 |
|---|---|---|---|---|---|---|---|
| н22364 У | — | — | 350 806,31 | 1 303 336,42 | Метод спутниковых геодезических измерений (определений) | √(0,08^2 + 0,06^2) = 0,10 | — |
| н22365 У | — | — | 350 807,79 | 1 303 334,45 | | | |
| н22366 У | — | — | 350 826,04 | 1 303 348,16 | | | |
| н22367 У | — | — | 350 824,19 | 1 303 350,70 | | | |
| н22368 У | — | — | 350 809,85 | 1 303 367,12 | | | |
| н22369 У | — | — | 350 805,83 | 1 303 371,29 | | | |
| н22370 У | — | — | 350 798,75 | 1 303 378,81 | | | |
| н22371 У | — | — | 350 795,52 | 1 303 383,81 | | | |
| н22372 У | — | — | 350 782,85 | 1 303 394,52 | | | |
| н22373 У | — | — | 350 771,35 | 1 303 379,42 | | | |
| н22374 У | — | — | 350 785,77 | 1 303 369,47 | | | |
| н22375 У | — | — | 350 785,98 | 1 303 366,34 | | | |
| н22376 У | — | — | 350 796,13 | 1 303 351,40 | | | |
| н22377 У | — | — | 350 803,63 | 1 303 340,30 | | | |
| 22353 | 110,95 | 117,56 | — | — | | 0,10 | |

**2. Сведения о частях границ уточняемого земельного участка с кадастровым номером** 68:30:0001072:2 :

| Обозначение части границ | | Горизонтальное проложение (S), м | Описание прохождения части границ | Сведения о согласовании местоположения границ (согласовано/спорное) |
|---|---|---|---|---|
| от т. | до т. | | | |
| 1 | 2 | 3 | 4 | 5 |
| н22364У | н22365У | 2,46 | — | согласовано |

| 1 | 2 | 3 | 4 | 5 |
|---|---|---|---|---|
| н22365У | н22366У | 22,83 | — | согласовано |
| н22366У | н22367У | 3,14 | | |
| н22367У | н22368У | 21,80 | | |
| н22368У | н22369У | 5,79 | | |
| н22369У | н22370У | 10,33 | | |
| н22370У | н22371У | 5,95 | | |
| н22371У | н22372У | 16,59 | | |
| н22372У | н22373У | 18,98 | | |
| н22373У | н22374У | 17,52 | | |
| н22374У | н22375У | 3,14 | | |
| н22375У | н22376У | 18,06 | | |
| н22376У | н22377У | 13,40 | | |
| н22377У | н22364У | 4,72 | | |

**3. Сведения о характеристиках уточняемого земельного участка с кадастровым номером** 68:30:0001072:2 :

| № п/п | Наименование характеристики | Значение характеристики |
|---|---|---|
| 1 | 2 | 3 |
| 1. | Адрес земельного участка | — |
| 1.1. | Сведения о местоположении земельного участка (при отсутствии адреса) в структурированном в соответствии с федеральной информационной адресной системой виде | — |
| 1.2. | Дополнительные сведения о местоположении земельного участка | — |
| 2. | Площадь земельного участка ± величина погрешности определения (вычисления) площади (Р ± ΔР), м² | 1 200 ± 12,00 |
| 3. | Формула, примененная для вычисления предельной погрешности определения площади земельного участка, с подставленными значениями и итоговые (вычисленные) значения | 3,5*0,10*√(1 200) = 12 |
| 4. | Площадь земельного участка согласно сведениям Единого государственного реестра недвижимости (Ркад), м² | 1 200,00 |
| 5. | Оценка расхождения Р и Ркад (Р - Ркад), м² | 0 |
| 6. | Предельный минимальный и максимальный размеры земельного участка (Рмин и Рмакс), м² | Рмин = 200<br>Рмакс = 5 000 |

| 1 | 2 | 3 |
|---|---|---|
| 7. | Кадастровый или иной государственный учетный номер (инвентарный) здания, сооружения, объекта незавершенного строительства, расположенного на земельном участке | 68:30:0001072:22 |
| 8. | Вид (виды) разрешенного использования | — |
| 8.1. | Дополнительные сведения об использовании земельного участка | — |
| 9. | Сведения о земельных участках (землях общего пользования, территории общего пользования), посредством которых обеспечивается доступ | Земли общего пользования |
| 10. | Иные сведения | На местности границы данного земельных участков существуют более 15 лет, его границы в ходе проведения ККР установлены по фактическому пользованию без захвата земель общего пользования, с учетом привязки к смежным земельным участкам, границы которых ранее были установлены в системе координат МСК-68 |

**4. Пояснения к сведениям об уточняемом земельном участке с кадастровым номером** 68:30:0001072:2 :

| 1. | — |
|---|---|

**1. Сведения о характерных точках границ уточняемого земельного участка с кадастровым номером** 68:30:0001072:3 :

Система координат МСК-68, зона 1 Зона № 1

| Обозначение характерных точек границ | Координаты, м | | | | Метод определения координат | Формулы, примененные для расчета средней квадратической погрешности определения координат характерных точек границ (Mt), с подставленными в такие формулы значениями и итоговые (вычисленные) значения Mt, м | Описание закрепления точки |
|---|---|---|---|---|---|---|---|
| | содержатся в Едином государственном реестре недвижимости | | определены в результате выполнения комплексных кадастровых работ | | | | |
| | X | Y | X | Y | | | |
| 1 | 2 | 3 | 4 | 5 | 6 | 7 | 8 |
| 22353 | 110,95 | 117,56 | — | — | Метод спутниковых геодезических измерений (определений) | 0,10 | — |
| 22363 | 120,97 | 100,06 | — | — | | | |
| 27345 | 122,30 | 98,11 | — | — | | | |
| 27356 | 142,28 | 100,55 | — | — | | | |

| 1 | 2 | 3 | 4 | 5 | 6 | 7 | 8 |
|---|---|---|---|---|---|---|---|
| 27355 | 144,51 | 103,87 | — | — | Метод спутниковых геодезических измерений (определений) | 0,10 | — |
| 27364 | 124,34 | 131,11 | — | — | | | |
| 27365 | 121,64 | 128,37 | — | — | | | |
| н22372 У | — | — | 350 782,85 | 1 303 394,52 | | √(0,08^2 + 0,06^2) = 0,10 | |
| н22371 У | — | — | 350 795,52 | 1 303 383,81 | | | |
| н22370 У | — | — | 350 798,75 | 1 303 378,81 | | | |
| н27363 У | — | — | 350 815,11 | 1 303 383,49 | | | |
| н27316 У | — | — | 350 819,30 | 1 303 387,87 | | | |
| н27315 У | — | — | 350 813,42 | 1 303 394,01 | | | |
| н27319 У | — | — | 350 796,69 | 1 303 411,50 | | | |
| н27366 У | — | — | 350 794,22 | 1 303 408,40 | | | |
| 22353 | 110,95 | 117,56 | — | — | | 0,10 | |

**2. Сведения о частях границ уточняемого земельного участка с кадастровым номером** 68:30:0001072:3 :

| Обозначение части границ | | Горизонтальное проложение (S), м | Описание прохождения части границ | Сведения о согласовании местоположения границ (согласовано/спорное) |
|---|---|---|---|---|
| от т. | до т. | | | |
| 1 | 2 | 3 | 4 | 5 |
| н22372У | н22371У | 16,59 | — | согласовано |
| н22371У | н22370У | 5,95 | | |
| н22370У | н27363У | 17,02 | | |
| н27363У | н27316У | 6,06 | | |
| н27316У | н27315У | 8,50 | | |
| н27315У | н27319У | 24,20 | | |
| н27319У | н27366У | 3,96 | | |

| 1 | 2 | 3 | 4 | 5 |
|---|---|---|---|---|
| н27366У | н22372У | 17,94 | — | согласовано |

**3. Сведения о характеристиках уточняемого земельного участка с кадастровым номером** 68:30:0001072:3 :

| № п/п | Наименование характеристики | Значение характеристики |
|---|---|---|
| 1 | 2 | 3 |
| 1. | Адрес земельного участка | — |
| 1.1. | Сведения о местоположении земельного участка (при отсутствии адреса) в структурированном в соответствии с федеральной информационной адресной системой виде | — |
| 1.2. | Дополнительные сведения о местоположении земельного участка | — |
| 2. | Площадь земельного участка ± величина погрешности определения (вычисления) площади (Р ± ΔР), м² | 600 ± 9,00 |
| 3. | Формула, примененная для вычисления предельной погрешности определения площади земельного участка, с подставленными значениями и итоговые (вычисленные) значения | 3,5*0,10*√(600) = 9 |
| 4. | Площадь земельного участка согласно сведениям Единого государственного реестра недвижимости (Ркад), м² | 600,00 |
| 5. | Оценка расхождения Р и Ркад (Р - Ркад), м² | 0 |
| 6. | Предельный минимальный и максимальный размеры земельного участка (Рмин и Рмакс), м² | Рмин = 200<br>Рмакс = 5 000 |
| 7. | Кадастровый или иной государственный учетный номер (инвентарный) здания, сооружения, объекта незавершенного строительства, расположенного на земельном участке | 68:30:0001072:23 |
| 8. | Вид (виды) разрешенного использования | — |
| 8.1. | Дополнительные сведения об использовании земельного участка | — |
| 9. | Сведения о земельных участках (землях общего пользования, территории общего пользования), посредством которых обеспечивается доступ | Земли общего пользования |
| 10. | Иные сведения | На местности границы данного земельных участков существуют более 15 лет, его границы в ходе проведения ККР установлены по фактическому пользованию без захвата земель общего пользования, с учетом привязки к смежным земельным участкам, границы которых ранее были установлены в системе координат МСК-68 |

**4. Пояснения к сведениям об уточняемом земельном участке с кадастровым номером** 68:30:0001072:3 :

| | |
|---|---|
| 1. | — |

**1. Сведения о характерных точках границ уточняемого земельного участка с кадастровым номером** 68:30:0001072:4 :

Система координат МСК-68, зона 1 Зона № 1

| Обозначение характерных точек границ | Координаты, м | | | | Метод определения координат | Формулы, примененные для расчета средней квадратической погрешности определения координат характерных точек границ (Mt), с подставленными в такие формулы значениями и итоговые (вычисленные) значения Mt, м | Описание закрепления точки |
|---|---|---|---|---|---|---|---|
| | содержатся в Едином государственном реестре недвижимости | | определены в результате выполнения комплексных кадастровых работ | | | | |
| | X | Y | X | Y | | | |
| 1 | 2 | 3 | 4 | 5 | 6 | 7 | 8 |
| 27345 | 122,30 | 98,11 | — | — | Метод спутниковых геодезических измерений (определений) | 0,10 | — |
| 22362 | 131,54 | 84,56 | — | — | | | |
| 27346 | 136,94 | 75,68 | — | — | | | |
| 22361 | 144,56 | 63,15 | — | — | | | |
| 27347 | 162,74 | 33,24 | — | — | | | |
| 27348 | 175,15 | 41,89 | — | — | | | |
| 27349 | 168,88 | 53,08 | — | — | | | |
| 27350 | 154,53 | 78,69 | — | — | | | |
| 27351 | 168,86 | 87,82 | — | — | | | |
| 27352 | 163,87 | 94,92 | — | — | | | |
| 27353 | 156,52 | 105,38 | — | — | | | |
| 27354 | 148,04 | 99,10 | — | — | | | |

| 1 | 2 | 3 | 4 | 5 | 6 | 7 | 8 |
|---|---|---|---|---|---|---|---|
| 27355 | 144,51 | 103,87 | — | — | Метод спутниковых геодезических измерений (определений) | 0,10 | — |
| 27356 | 142,28 | 100,55 | — | — | | | |
| н22370 У | — | — | 350 798,75 | 1 303 378,81 | | √(0,08^2 + 0,06^2) = 0,10 | |
| н22369 У | — | — | 350 805,83 | 1 303 371,29 | | | |
| н22368 У | — | — | 350 809,85 | 1 303 367,12 | | | |
| н22367 У | — | — | 350 824,19 | 1 303 350,70 | | | |
| н22366 У | — | — | 350 826,04 | 1 303 348,16 | | | |
| н27357 У | — | — | 350 846,97 | 1 303 319,43 | | | |
| н27358 У | — | — | 350 859,03 | 1 303 329,06 | | | |
| н27359 У | — | — | 350 833,80 | 1 303 360,60 | | | |
| н27360 У | — | — | 350 848,67 | 1 303 373,68 | | | |
| н27361 У | — | — | 350 831,68 | 1 303 390,20 | | | |
| н27362 У | — | — | 350 824,06 | 1 303 382,90 | | | |
| н27316 У | — | — | 350 819,30 | 1 303 387,87 | | | |
| н27363 У | — | — | 350 815,11 | 1 303 383,49 | | | |
| 27345 | 122,30 | 98,11 | — | — | | 0,10 | |

**2. Сведения о частях границ уточняемого земельного участка с кадастровым номером** 68:30:0001072:4 :

| Обозначение части границ | | Горизонтальное проложение (S), м | Описание прохождения части границ | Сведения о согласовании местоположения границ (согласовано/спорное) |
|---|---|---|---|---|
| от т. | до т. | | | |

| 1 | 2 | 3 | 4 | 5 |
|---|---|---|---|---|
| н22370У | н22369У | 10,33 | — | согласовано |
| н22369У | н22368У | 5,79 | | |
| н22368У | н22367У | 21,80 | | |
| н22367У | н22366У | 3,14 | | |
| н22366У | н27357У | 35,55 | | |
| н27357У | н27358У | 15,43 | | |
| н27358У | н27359У | 40,39 | | |
| н27359У | н27360У | 19,80 | | |
| н27360У | н27361У | 23,70 | | |
| н27361У | н27362У | 10,55 | | |
| н27362У | н27316У | 6,88 | | |
| н27316У | н27363У | 6,06 | | |
| н27363У | н22370У | 17,02 | | |

**3. Сведения о характеристиках уточняемого земельного участка с кадастровым номером** 68:30:0001072:4 :

| № п/п | Наименование характеристики | Значение характеристики |
|---|---|---|
| 1 | 2 | 3 |
| 1. | Адрес земельного участка | — |
| 1.1. | Сведения о местоположении земельного участка (при отсутствии адреса) в структурированном в соответствии с федеральной информационной адресной системой виде | — |
| 1.2. | Дополнительные сведения о местоположении земельного участка | — |
| 2. | Площадь земельного участка ± величина погрешности определения (вычисления) площади (Р ± ΔР), м² | 1 532 ± 14,00 |
| 3. | Формула, примененная для вычисления предельной погрешности определения площади земельного участка, с подставленными значениями и итоговые (вычисленные) значения | 3,5*0,10*√(1 532) = 14 |
| 4. | Площадь земельного участка согласно сведениям Единого государственного реестра недвижимости (Ркад), м² | 1 532,00 |
| 5. | Оценка расхождения Р и Ркад (Р - Ркад), м² | 0 |
| 6. | Предельный минимальный и максимальный размеры земельного участка (Рмин и Рмакс), м² | Рмин = 200<br>Рмакс = 5 000 |

| 1 | 2 | 3 |
|---|---|---|
| 7. | Кадастровый или иной государственный учетный номер (инвентарный) здания, сооружения, объекта незавершенного строительства, расположенного на земельном участке | — |
| 8. | Вид (виды) разрешенного использования | — |
| 8.1. | Дополнительные сведения об использовании земельного участка | — |
| 9. | Сведения о земельных участках (землях общего пользования, территории общего пользования), посредством которых обеспечивается доступ | Земли общего пользования |
| 10. | Иные сведения | На местности границы данного земельных участков существуют более 15 лет, его границы в ходе проведения ККР установлены по фактическому пользованию без захвата земель общего пользования, с учетом привязки к смежным земельным участкам, границы которых ранее были установлены в системе координат МСК-68 |

**4. Пояснения к сведениям об уточняемом земельном участке с кадастровым номером** 68:30:0001072:4 :

| 1. | — |
|---|---|

**1. Сведения о характерных точках границ уточняемого земельного участка с кадастровым номером** 68:30:0001072:5 :

Система координат МСК-68, зона 1 Зона № 1

| Обозначение характерных точек границ | Координаты, м | | | | Метод определения координат | Формулы, примененные для расчета средней квадратической погрешности определения координат характерных точек границ (Mt), с подставленными в такие формулы значениями и итоговые (вычисленные) значения Mt, м | Описание закрепления точки |
|---|---|---|---|---|---|---|---|
| | содержатся в Едином государственном реестре недвижимости | | определены в результате выполнения комплексных кадастровых работ | | | | |
| | X | Y | X | Y | | | |
| 1 | 2 | 3 | 4 | 5 | 6 | 7 | 8 |
| 27320 | 350 868,74 | 1 303 408,97 | — | — | Метод спутниковых геодезических измерений (определений) | 0,10 | — |
| 27321 | 350 861,29 | 1 303 420,87 | — | — | | | |
| 27322 | 350 853,31 | 1 303 433,45 | — | — | | | |
| 27323 | 350 847,42 | 1 303 440,46 | — | — | | | |

| 1 | 2 | 3 | 4 | 5 | 6 | 7 | 8 |
|---|---|---|---|---|---|---|---|
| 27324 | 350 829,76 | 1 303 457,72 | — | — | Метод спутниковых геодезических измерений (определений) | 0,10 | — |
| 27325 | 350 826,57 | 1 303 454,54 | — | — | | | |
| 27326 | 350 815,43 | 1 303 438,67 | — | — | | | |
| 27327 | 350 810,57 | 1 303 430,56 | — | — | | | |
| 27328 | 350 854,36 | 1 303 393,72 | — | — | | | |
| н27329 У | — | — | 350 868,27 | 1 303 410,11 | | √(0,08^2 + 0,06^2) = 0,10 | |
| н27330 У | — | — | 350 856,39 | 1 303 427,70 | | | |
| н27331 У | — | — | 350 852,09 | 1 303 433,48 | | | |
| н27332 У | — | — | 350 843,68 | 1 303 442,77 | | | |
| н27333 У | — | — | 350 829,42 | 1 303 457,12 | | | |
| н27334 У | — | — | 350 825,82 | 1 303 453,51 | | | |
| н27335 У | — | — | 350 821,53 | 1 303 448,13 | | | |
| н27318 У | — | — | 350 809,97 | 1 303 429,63 | | | |
| н27314 У | — | — | 350 830,28 | 1 303 412,56 | | | |
| н27317 У | — | — | 350 831,79 | 1 303 411,29 | | | |
| н27336 У | — | — | 350 852,73 | 1 303 393,68 | | | |
| 27320 | 350 868,74 | 1 303 408,97 | — | — | | 0,10 | |

**2. Сведения о частях границ уточняемого земельного участка с кадастровым номером** 68:30:0001072:5 :

| Обозначение части границ | | Горизонтальное проложение (S), м | Описание прохождения части границ | Сведения о согласовании местоположения границ (согласовано/спорное) |
|---|---|---|---|---|
| от т. | до т. | | | |
| 1 | 2 | 3 | 4 | 5 |
| н27329У | н27330У | 21,23 | — | согласовано |
| н27330У | н27331У | 7,20 | | |
| н27331У | н27332У | 12,53 | | |
| н27332У | н27333У | 20,23 | | |
| н27333У | н27334У | 5,10 | | |
| н27334У | н27335У | 6,88 | | |
| н27335У | н27318У | 21,81 | | |
| н27318У | н27314У | 26,53 | | |
| н27314У | н27317У | 1,97 | | |
| н27317У | н27336У | 27,36 | | |
| н27336У | н27329У | 22,61 | | |

**3. Сведения о характеристиках уточняемого земельного участка с кадастровым номером** 68:30:0001072:5 :

| № п/п | Наименование характеристики | Значение характеристики |
|---|---|---|
| 1 | 2 | 3 |
| 1. | Адрес земельного участка | — |
| 1.1. | Сведения о местоположении земельного участка (при отсутствии адреса) в структурированном в соответствии с федеральной информационной адресной системой виде | — |
| 1.2. | Дополнительные сведения о местоположении земельного участка | — |
| 2. | Площадь земельного участка ± величина погрешности определения (вычисления) площади (Р ± ΔР), м² | 1 728 ± 15,00 |
| 3. | Формула, примененная для вычисления предельной погрешности определения площади земельного участка, с подставленными значениями и итоговые (вычисленные) значения | 3,5*0,10*√(1 728) = 15 |
| 4. | Площадь земельного участка согласно сведениям Единого государственного реестра недвижимости (Ркад), м² | 1 728,00 |
| 5. | Оценка расхождения Р и Ркад (Р - Ркад), м² | 0 |
| 6. | Предельный минимальный и максимальный размеры земельного участка (Рмин и Рмакс), м² | Рмин = 200<br>Рмакс = 5 000 |

| 1 | 2 | 3 |
|---|---|---|
| 7. | Кадастровый или иной государственный учетный номер (инвентарный) здания, сооружения, объекта незавершенного строительства, расположенного на земельном участке | 68:30:0001072:20 |
| 8. | Вид (виды) разрешенного использования | — |
| 8.1. | Дополнительные сведения об использовании земельного участка | — |
| 9. | Сведения о земельных участках (землях общего пользования, территории общего пользования), посредством которых обеспечивается доступ | Земли общего пользования |
| 10. | Иные сведения | На местности границы данного земельных участков существуют более 15 лет, его границы в ходе проведения ККР установлены по фактическому пользованию без захвата земель общего пользования, с учетом привязки к смежным земельным участкам, границы которых ранее были установлены в системе координат МСК-68 |

**4. Пояснения к сведениям об уточняемом земельном участке с кадастровым номером** 68:30:0001072:5 :

| 1. | — |
|---|---|

**1. Сведения о характерных точках границ уточняемого земельного участка с кадастровым номером** 68:30:0001072:8 :

Система координат МСК-68, зона 1 Зона № 1

| Обозначение характерных точек границ | Координаты, м | | | | Метод определения координат | Формулы, примененные для расчета средней квадратической погрешности определения координат характерных точек границ (Mt), с подставленными в такие формулы значениями и итоговые (вычисленные) значения Mt, м | Описание закрепления точки |
|---|---|---|---|---|---|---|---|
| | содержатся в Едином государственном реестре недвижимости | | определены в результате выполнения комплексных кадастровых работ | | | | |
| | X | Y | X | Y | | | |
| 1 | 2 | 3 | 4 | 5 | 6 | 7 | 8 |
| 27291 | 350 829,34 | 1 303 304,19 | — | — | Метод спутниковых геодезических измерений (определений) | 0,10 | — |
| 27292 | 350 808,82 | 1 303 333,65 | — | — | | | |
| 27293 | 350 807,20 | 1 303 336,26 | — | — | | | |
| 27294 | 350 804,25 | 1 303 340,69 | — | — | | | |

| 1 | 2 | 3 | 4 | 5 | 6 | 7 | 8 |
|---|---|---|---|---|---|---|---|
| 27295 | 350 797,78 | 1 303 351,11 | — | — | Метод спутниковых геодезических измерений (определений) | 0,10 | — |
| 27296 | 350 786,59 | 1 303 368,57 | — | — | | | |
| 27297 | 350 786,66 | 1 303 369,31 | — | — | | | |
| 27298 | 350 773,76 | 1 303 380,32 | — | — | | | |
| 27299 | 350 773,25 | 1 303 380,76 | — | — | | | |
| 27300 | 350 761,03 | 1 303 361,96 | — | — | | | |
| 27301 | 350 761,40 | 1 303 361,53 | — | — | | | |
| 27302 | 350 767,49 | 1 303 354,58 | — | — | | | |
| 27303 | 350 772,43 | 1 303 348,94 | — | — | | | |
| 27304 | 350 775,83 | 1 303 345,01 | — | — | | | |
| 27305 | 350 781,02 | 1 303 335,69 | — | — | | | |
| 27306 | 350 790,79 | 1 303 322,68 | — | — | | | |
| 27307 | 350 810,96 | 1 303 292,88 | — | — | | | |
| 27308 | 350 811,99 | 1 303 291,32 | — | — | | | |
| н27309 У | — | — | 350 830,10 | 1 303 304,96 | | √(0,08^2 + 0,06^2) = 0,10 | |
| н22365 У | — | — | 350 807,79 | 1 303 334,45 | | | |
| н22364 У | — | — | 350 806,31 | 1 303 336,42 | | | |

| 1 | 2 | 3 | 4 | 5 | 6 | 7 | 8 |
|---|---|---|---|---|---|---|---|
| н22377 У | — | — | 350 803,63 | 1 303 340,30 | Метод спутниковых геодезических измерений (определений) | √(0,08^2 + 0,06^2) = 0,10 | — |
| н22376 У | — | — | 350 796,13 | 1 303 351,40 | | | |
| н22375 У | — | — | 350 785,98 | 1 303 366,34 | | | |
| н22374 У | — | — | 350 785,77 | 1 303 369,47 | | | |
| н22373 У | — | — | 350 771,35 | 1 303 379,42 | | | |
| н27290 У | — | — | 350 759,21 | 1 303 360,70 | | | |
| н27289 У | — | — | 350 766,53 | 1 303 354,40 | | | |
| н27288 У | — | — | 350 771,29 | 1 303 348,48 | | | |
| н27287 У | — | — | 350 776,29 | 1 303 342,90 | | | |
| н27286 У | — | — | 350 780,47 | 1 303 335,36 | | | |
| н27285 У | — | — | 350 799,27 | 1 303 310,14 | | | |
| н27284 У | — | — | 350 813,36 | 1 303 291,83 | | | |
| 27291 | 350 829,34 | 1 303 304,19 | — | — | | 0,10 | |

**2. Сведения о частях границ уточняемого земельного участка с кадастровым номером** 68:30:0001072:8 :

| Обозначение части границ | | Горизонтальное проложение (S), м | Описание прохождения части границ | Сведения о согласовании местоположения границ (согласовано/спорное) |
|---|---|---|---|---|
| от т. | до т. | | | |
| 1 | 2 | 3 | 4 | 5 |
| н27309У | н22365У | 36,98 | — | согласовано |
| н22365У | н22364У | 2,46 | | |
| н22364У | н22377У | 4,72 | | |
| н22377У | н22376У | 13,40 | | |
| н22376У | н22375У | 18,06 | | |

| 1 | 2 | 3 | 4 | 5 |
|---|---|---|---|---|
| н22375У | н22374У | 3,14 | — | согласовано |
| н22374У | н22373У | 17,52 | | |
| н22373У | н27290У | 22,31 | | |
| н27290У | н27289У | 9,66 | | |
| н27289У | н27288У | 7,60 | | |
| н27288У | н27287У | 7,49 | | |
| н27287У | н27286У | 8,62 | | |
| н27286У | н27285У | 31,46 | | |
| н27285У | н27284У | 23,10 | | |
| н27284У | н27309У | 21,27 | | |

**3. Сведения о характеристиках уточняемого земельного участка с кадастровым номером** 68:30:0001072:8 :

| № п/п | Наименование характеристики | Значение характеристики |
|---|---|---|
| 1 | 2 | 3 |
| 1. | Адрес земельного участка | — |
| 1.1. | Сведения о местоположении земельного участка (при отсутствии адреса) в структурированном в соответствии с федеральной информационной адресной системой виде | — |
| 1.2. | Дополнительные сведения о местоположении земельного участка | — |
| 2. | Площадь земельного участка ± величина погрешности определения (вычисления) площади (Р ± ΔР), м² | 2 002 ± 16,00 |
| 3. | Формула, примененная для вычисления предельной погрешности определения площади земельного участка, с подставленными значениями и итоговые (вычисленные) значения | 3,5*0,10*√(2 002) = 16 |
| 4. | Площадь земельного участка согласно сведениям Единого государственного реестра недвижимости (Ркад), м² | 2 002,00 |
| 5. | Оценка расхождения Р и Ркад (Р - Ркад), м² | 0 |
| 6. | Предельный минимальный и максимальный размеры земельного участка (Рмин и Рмакс), м² | Рмин = 200<br>Рмакс = 5 000 |
| 7. | Кадастровый или иной государственный учетный номер (инвентарный) здания, сооружения, объекта незавершенного строительства, расположенного на земельном участке | 68:30:0001072:28 |
| 8. | Вид (виды) разрешенного использования | — |
| 8.1. | Дополнительные сведения об использовании земельного участка | — |

| 1 | 2 | 3 |
|---|---|---|
| 9. | Сведения о земельных участках (землях общего пользования, территории общего пользования), посредством которых обеспечивается доступ | Земли общего пользования |
| 10. | Иные сведения | На местности границы данного земельных участков существуют более 15 лет, его границы в ходе проведения ККР установлены по фактическому пользованию без захвата земель общего пользования, с учетом привязки к смежным земельным участкам, границы которых ранее были установлены в системе координат МСК-68 |

**4. Пояснения к сведениям об уточняемом земельном участке с кадастровым номером** 68:30:0001072:8 :

| 1. | — |
|---|---|

**1. Сведения о характерных точках границ уточняемого земельного участка с кадастровым номером** 68:30:0001072:9 :

Система координат МСК-68, зона 1 Зона № 1

| Обозначение характерных точек границ | Координаты, м | | | | Метод определения координат | Формулы, примененные для расчета средней квадратической погрешности определения координат характерных точек границ (Mt), с подставленными в такие формулы значениями и итоговые (вычисленные) значения Mt, м | Описание закрепления точки |
|---|---|---|---|---|---|---|---|
| | содержатся в Едином государственном реестре недвижимости | | определены в результате выполнения комплексных кадастровых работ | | | | |
| | X | Y | X | Y | | | |
| 1 | 2 | 3 | 4 | 5 | 6 | 7 | 8 |
| 27271 | 150,71 | 44,52 | — | — | Метод спутниковых геодезических измерений (определений) | 0,10 | — |
| 27272 | 127,54 | 72,06 | — | — | | | |
| 27273 | 115,45 | 82,95 | — | — | | | |
| 27274 | 111,16 | 92,71 | — | — | | | |
| 27275 | 108,15 | 96,95 | — | — | | | |
| 27276 | 104,10 | 103,25 | — | — | | | |
| 27277 | 99,10 | 111,03 | — | — | | | |

| 1 | 2 | 3 | 4 | 5 | 6 | 7 | 8 |
|---|---|---|---|---|---|---|---|
| 27278 | 92,21 | 102,39 | — | — | Метод спутниковых геодезических измерений (определений) | 0,10 | — |
| 27279 | 82,14 | 89,76 | — | — | | | |
| 27280 | 87,19 | 83,53 | — | — | | | |
| 27281 | 93,01 | 77,18 | — | — | | | |
| 27282 | 111,32 | 57,20 | — | — | | | |
| 27283 | 135,64 | 30,66 | — | — | | | |
| н27284 У | — | — | 350 813,36 | 1 303 291,83 | | √(0,08^2 + 0,06^2) = 0,10 | |
| н27285 У | — | — | 350 799,27 | 1 303 310,14 | | | |
| н27286 У | — | — | 350 780,47 | 1 303 335,36 | | | |
| н27287 У | — | — | 350 776,29 | 1 303 342,90 | | | |
| н27288 У | — | — | 350 771,29 | 1 303 348,48 | | | |
| н27289 У | — | — | 350 766,53 | 1 303 354,40 | | | |
| н27290 У | — | — | 350 759,21 | 1 303 360,70 | | | |
| н22439 У | — | — | 350 744,63 | 1 303 337,99 | | | |
| н22438 У | — | — | 350 765,50 | 1 303 321,68 | | | |
| н22437 У | — | — | 350 779,00 | 1 303 301,33 | | | |
| н22436 У | — | — | 350 789,39 | 1 303 287,15 | | | |

| 1 | 2 | 3 | 4 | 5 | 6 | 7 | 8 |
|---|---|---|---|---|---|---|---|
| н22435 У | — | — | 350 797,49 | 1 303 278,19 | Метод спутниковых геодезических измерений (определений) | √(0,08^2 + 0,06^2) = 0,10 | — |
| 27271 | 150,71 | 44,52 | — | — | | 0,10 | |

**2. Сведения о частях границ уточняемого земельного участка с кадастровым номером** 68:30:0001072:9 :

| Обозначение части границ | | Горизонтальное проложение (S), м | Описание прохождения части границ | Сведения о согласовании местоположения границ (согласовано/спорное) |
|---|---|---|---|---|
| от т. | до т. | | | |
| 1 | 2 | 3 | 4 | 5 |
| н27284У | н27285У | 23,10 | — | согласовано |
| н27285У | н27286У | 31,46 | | |
| н27286У | н27287У | 8,62 | | |
| н27287У | н27288У | 7,49 | | |
| н27288У | н27289У | 7,60 | | |
| н27289У | н27290У | 9,66 | | |
| н27290У | н22439У | 26,99 | | |
| н22439У | н22438У | 26,49 | | |
| н22438У | н22437У | 24,42 | | |
| н22437У | н22436У | 17,58 | | |
| н22436У | н22435У | 12,08 | | |
| н22435У | н27284У | 20,93 | | |

**3. Сведения о характеристиках уточняемого земельного участка с кадастровым номером** 68:30:0001072:9 :

| № п/п | Наименование характеристики | Значение характеристики |
|---|---|---|
| 1 | 2 | 3 |
| 1. | Адрес земельного участка | — |
| 1.1. | Сведения о местоположении земельного участка (при отсутствии адреса) в структурированном в соответствии с федеральной информационной адресной системой виде | — |
| 1.2. | Дополнительные сведения о местоположении земельного участка | — |
| 2. | Площадь земельного участка ± величина погрешности определения (вычисления) площади (Р ± ΔР), м² | 1 879 ± 15,00 |

| 1 | 2 | 3 |
|---|---|---|
| 3. | Формула, примененная для вычисления предельной погрешности определения площади земельного участка, с подставленными значениями и итоговые (вычисленные) значения | 3,5*0,10*√(1 879) = 15 |
| 4. | Площадь земельного участка согласно сведениям Единого государственного реестра недвижимости (Ркад), м² | 1 823,00 |
| 5. | Оценка расхождения Р и Ркад (Р - Ркад), м² | 56 |
| 6. | Предельный минимальный и максимальный размеры земельного участка (Рмин и Рмакс), м² | Рмин = 200<br>Рмакс = 5 000 |
| 7. | Кадастровый или иной государственный учетный номер (инвентарный) здания, сооружения, объекта незавершенного строительства, расположенного на земельном участке | 68:30:0001072:24 |
| 8. | Вид (виды) разрешенного использования | — |
| 8.1. | Дополнительные сведения об использовании земельного участка | — |
| 9. | Сведения о земельных участках (землях общего пользования, территории общего пользования), посредством которых обеспечивается доступ | Земли общего пользования |
| 10. | Иные сведения | На местности границы данного земельных участков существуют более 15 лет, его границы в ходе проведения ККР установлены по фактическому пользованию без захвата земель общего пользования, с учетом привязки к смежным земельным участкам, границы которых ранее были установлены в системе координат МСК-68 |

**4. Пояснения к сведениям об уточняемом земельном участке с кадастровым номером** 68:30:0001072:9 :

| 1. | — |
|---|---|

**1. Сведения о характерных точках границ уточняемого земельного участка с кадастровым номером** 68:30:0001072:11 :

Система координат МСК-68, зона 1 Зона № 1

| Обозначение характерных точек границ | Координаты, м | | | | Метод определения координат | Формулы, примененные для расчета средней квадратической погрешности определения координат характерных точек границ (Mt), с подставленными в такие формулы значениями и итоговые (вычисленные) значения Mt, м | Описание закрепления точки |
|---|---|---|---|---|---|---|---|
| | содержатся в Едином государственном реестре недвижимости | | определены в результате выполнения комплексных кадастровых работ | | | | |
| | X | Y | X | Y | | | |
| 1 | 2 | 3 | 4 | 5 | 6 | 7 | 8 |

| 1 | 2 | 3 | 4 | 5 | 6 | 7 | 8 |
|---|---|---|---|---|---|---|---|
| 22422 | 115,17 | 54,88 | — | — | Метод спутниковых геодезических измерений (определений) | 0,10 | — |
| 22432 | 116,47 | 53,36 | — | — | | | |
| 22401 | 130,92 | 64,82 | — | — | | | |
| 22411 | 109,29 | 92,67 | — | — | | | |
| 22410 | 105,67 | 97,50 | — | — | | | |
| 22409 | 101,44 | 104,34 | — | — | | | |
| 22408 | 92,84 | 115,05 | — | — | | | |
| 22433 | 88,01 | 110,83 | — | — | | | |
| 22424 | 76,28 | 100,57 | — | — | | | |
| 22423 | 86,00 | 89,15 | — | — | | | |
| н22426 У | — | — | 350 757,15 | 1 303 243,22 | | √(0,08^2 + 0,06^2) = 0,10 | |
| н22412 У | — | — | 350 770,79 | 1 303 254,89 | | | |
| н22421 У | — | — | 350 745,53 | 1 303 276,51 | | | |
| н22420 У | — | — | 350 735,61 | 1 303 283,97 | | | |
| н22419 У | — | — | 350 732,00 | 1 303 288,79 | | | |
| н22418 У | — | — | 350 720,76 | 1 303 297,99 | | | |
| н22434 У | — | — | 350 717,06 | 1 303 292,97 | | | |

| 1 | 2 | 3 | 4 | 5 | 6 | 7 | 8 |
|---|---|---|---|---|---|---|---|
| н22429 У | — | — | 350 708,38 | 1 303 279,78 | Метод спутниковых геодезических измерений (определений) | √(0,08^2 + 0,06^2) = 0,10 | — |
| н22428 У | — | — | 350 718,68 | 1 303 271,61 | | | |
| н22427 У | — | — | 350 729,17 | 1 303 263,04 | | | |
| 22422 | 115,17 | 54,88 | — | — | | 0,10 | |

**2. Сведения о частях границ уточняемого земельного участка с кадастровым номером** 68:30:0001072:11 :

| Обозначение части границ | | Горизонтальное проложение (S), м | Описание прохождения части границ | Сведения о согласовании местоположения границ (согласовано/спорное) |
|---|---|---|---|---|
| от т. | до т. | | | |
| 1 | 2 | 3 | 4 | 5 |
| н22426У | н22412У | 17,95 | — | согласовано |
| н22412У | н22421У | 33,25 | | |
| н22421У | н22420У | 12,41 | | |
| н22420У | н22419У | 6,02 | | |
| н22419У | н22418У | 14,53 | | |
| н22418У | н22434У | 6,24 | | |
| н22434У | н22429У | 15,79 | | |
| н22429У | н22428У | 13,15 | | |
| н22428У | н22427У | 13,55 | | |
| н22427У | н22426У | 34,29 | | |

**3. Сведения о характеристиках уточняемого земельного участка с кадастровым номером** 68:30:0001072:11 :

| № п/п | Наименование характеристики | Значение характеристики |
|---|---|---|
| 1 | 2 | 3 |
| 1. | Адрес земельного участка | — |
| 1.1. | Сведения о местоположении земельного участка (при отсутствии адреса) в структурированном в соответствии с федеральной информационной адресной системой виде | — |
| 1.2. | Дополнительные сведения о местоположении земельного участка | — |
| 2. | Площадь земельного участка ± величина погрешности определения (вычисления) площади (Р ± ΔР), м² | 1 279 ± 13,00 |

| 1 | 2 | 3 |
|---|---|---|
| 3. | Формула, примененная для вычисления предельной погрешности определения площади земельного участка, с подставленными значениями и итоговые (вычисленные) значения | 3,5*0,10*√(1 279) = 13 |
| 4. | Площадь земельного участка согласно сведениям Единого государственного реестра недвижимости (Ркад), м² | 1 256,00 |
| 5. | Оценка расхождения Р и Ркад (Р - Ркад), м² | 23 |
| 6. | Предельный минимальный и максимальный размеры земельного участка (Рмин и Рмакс), м² | Рмин = 200<br>Рмакс = 5 000 |
| 7. | Кадастровый или иной государственный учетный номер (инвентарный) здания, сооружения, объекта незавершенного строительства, расположенного на земельном участке | 68:30:0001072:25 |
| 8. | Вид (виды) разрешенного использования | — |
| 8.1. | Дополнительные сведения об использовании земельного участка | — |
| 9. | Сведения о земельных участках (землях общего пользования, территории общего пользования), посредством которых обеспечивается доступ | Земли общего пользования |
| 10. | Иные сведения | На местности границы данного земельных участков существуют более 15 лет, его границы в ходе проведения ККР установлены по фактическому пользованию без захвата земель общего пользования, с учетом привязки к смежным земельным участкам, границы которых ранее были установлены в системе координат МСК-68 |

**4. Пояснения к сведениям об уточняемом земельном участке с кадастровым номером** 68:30:0001072:11 :

| 1. | — |
|---|---|

**1. Сведения о характерных точках границ уточняемого земельного участка с кадастровым номером** 68:30:0001072:12 :

Система координат МСК-68, зона 1 Зона № 1

| Обозначение характерных точек границ | Координаты, м | | | | Метод определения координат | Формулы, примененные для расчета средней квадратической погрешности определения координат характерных точек границ (Mt), с подставленными в такие формулы значениями и итоговые (вычисленные) значения Mt, м | Описание закрепления точки |
|---|---|---|---|---|---|---|---|
| | содержатся в Едином государственном реестре недвижимости | | определены в результате выполнения комплексных кадастровых работ | | | | |
| | X | Y | X | Y | | | |
| 1 | 2 | 3 | 4 | 5 | 6 | 7 | 8 |

| 1 | 2 | 3 | 4 | 5 | 6 | 7 | 8 |
|---|---|---|---|---|---|---|---|
| 22422 | 115,17 | 54,88 | — | — | Метод спутниковых геодезических измерений (определений) | 0,10 | — |
| 22423 | 86,00 | 89,15 | — | — | | | |
| 22424 | 76,28 | 100,57 | — | — | | | |
| 22425 | 55,72 | 83,07 | — | — | | | |
| 22379 | 62,00 | 75,69 | — | — | | | |
| 22378 | 65,45 | 71,66 | — | — | | | |
| 22391 | 93,29 | 41,82 | — | — | | | |
| н22400 У | — | — | 350 732,47 | 1 303 223,84 | | √(0,08^2 + 0,06^2) = 0,10 | |
| н22426 У | — | — | 350 757,15 | 1 303 243,22 | | | |
| н22427 У | — | — | 350 729,17 | 1 303 263,04 | | | |
| н22428 У | — | — | 350 718,68 | 1 303 271,61 | | | |
| н22429 У | — | — | 350 708,38 | 1 303 279,78 | | | |
| н22430 У | — | — | 350 707,85 | 1 303 280,05 | | | |
| н22431 У | — | — | 350 703,23 | 1 303 272,49 | | | |
| н22393 У | — | — | 350 695,40 | 1 303 259,77 | | | |
| н22392 У | — | — | 350 698,24 | 1 303 256,34 | | | |
| 22422 | 115,17 | 54,88 | — | — | | 0,10 | |

**2. Сведения о частях границ уточняемого земельного участка с кадастровым номером** 68:30:0001072:12 :

| Обозначение части границ | | Горизонтальное проложение (S), м | Описание прохождения части границ | Сведения о согласовании местоположения границ (согласовано/спорное) |
|---|---|---|---|---|
| от т. | до т. | | | |
| 1 | 2 | 3 | 4 | 5 |
| н22400У | н22426У | 31,38 | — | согласовано |
| н22426У | н22427У | 34,29 | | |
| н22427У | н22428У | 13,55 | | |
| н22428У | н22429У | 13,15 | | |
| н22429У | н22430У | 0,59 | | |
| н22430У | н22431У | 8,86 | | |
| н22431У | н22393У | 14,94 | | |
| н22393У | н22392У | 4,45 | | |
| н22392У | н22400У | 47,20 | | |

**3. Сведения о характеристиках уточняемого земельного участка с кадастровым номером** 68:30:0001072:12 :

| № п/п | Наименование характеристики | Значение характеристики |
|---|---|---|
| 1 | 2 | 3 |
| 1. | Адрес земельного участка | — |
| 1.1. | Сведения о местоположении земельного участка (при отсутствии адреса) в структурированном в соответствии с федеральной информационной адресной системой виде | — |
| 1.2. | Дополнительные сведения о местоположении земельного участка | — |
| 2. | Площадь земельного участка ± величина погрешности определения (вычисления) площади (Р ± ΔР), м² | 1 520 ± 14,00 |
| 3. | Формула, примененная для вычисления предельной погрешности определения площади земельного участка, с подставленными значениями и итоговые (вычисленные) значения | 3,5*0,10*√(1 520) = 14 |
| 4. | Площадь земельного участка согласно сведениям Единого государственного реестра недвижимости (Ркад), м² | 1 520,00 |
| 5. | Оценка расхождения Р и Ркад (Р - Ркад), м² | 0 |
| 6. | Предельный минимальный и максимальный размеры земельного участка (Рмин и Рмакс), м² | Рмин = 200<br>Рмакс = 5 000 |

| 1 | 2 | 3 |
|---|---|---|
| 7. | Кадастровый или иной государственный учетный номер (инвентарный) здания, сооружения, объекта незавершенного строительства, расположенного на земельном участке | 68:30:0001072:139 |
| 8. | Вид (виды) разрешенного использования | — |
| 8.1. | Дополнительные сведения об использовании земельного участка | — |
| 9. | Сведения о земельных участках (землях общего пользования, территории общего пользования), посредством которых обеспечивается доступ | Земли общего пользования |
| 10. | Иные сведения | На местности границы данного земельных участков существуют более 15 лет, его границы в ходе проведения ККР установлены по фактическому пользованию без захвата земель общего пользования, с учетом привязки к смежным земельным участкам, границы которых ранее были установлены в системе координат МСК-68 |

**4. Пояснения к сведениям об уточняемом земельном участке с кадастровым номером** 68:30:0001072:12 :

| 1. | — |
|---|---|

**1. Сведения о характерных точках границ уточняемого земельного участка с кадастровым номером** 68:30:0001072:15 :

Система координат МСК-68, зона 1 Зона № 1

| Обозначение характерных точек границ | Координаты, м | | | | Метод определения координат | Формулы, примененные для расчета средней квадратической погрешности определения координат характерных точек границ (Mt), с подставленными в такие формулы значениями и итоговые (вычисленные) значения Mt, м | Описание закрепления точки |
|---|---|---|---|---|---|---|---|
| | содержатся в Едином государственном реестре недвижимости | | определены в результате выполнения комплексных кадастровых работ | | | | |
| | X | Y | X | Y | | | |
| 1 | 2 | 3 | 4 | 5 | 6 | 7 | 8 |
| 22401 | 130,92 | 64,82 | — | — | Метод спутниковых геодезических измерений (определений) | 0,10 | — |
| 22402 | 132,76 | 62,45 | — | — | | | |
| 22403 | 152,34 | 73,53 | — | — | | | |
| 22404 | 129,97 | 104,77 | — | — | | | |

| 1 | 2 | 3 | 4 | 5 | 6 | 7 | 8 |
|---|---|---|---|---|---|---|---|
| 22405 | 125,67 | 109,16 | — | — | Метод спутниковых геодезических измерений (определений) | 0,10 | — |
| 22406 | 117,14 | 119,97 | — | — | | | |
| 22407 | 108,08 | 131,12 | — | — | | | |
| 22408 | 92,84 | 115,05 | — | — | | | |
| 22409 | 101,44 | 104,34 | — | — | | | |
| 22410 | 105,67 | 97,50 | — | — | | | |
| 22411 | 109,29 | 92,67 | — | — | | | |
| н22412 У | — | — | 350 770,79 | 1 303 254,89 | | √(0,08^2 + 0,06^2) = 0,10 | |
| н22413 У | — | — | 350 787,78 | 1 303 269,66 | | | |
| н22414 У | — | — | 350 759,22 | 1 303 295,69 | | | |
| н22415 У | — | — | 350 754,10 | 1 303 299,09 | | | |
| н22416 У | — | — | 350 745,96 | 1 303 305,77 | | | |
| н22417 У | — | — | 350 732,30 | 1 303 316,89 | | | |
| н22418 У | — | — | 350 720,76 | 1 303 297,99 | | | |
| н22419 У | — | — | 350 732,00 | 1 303 288,79 | | | |
| н22420 У | — | — | 350 735,61 | 1 303 283,97 | | | |
| н22421 У | — | — | 350 745,53 | 1 303 276,51 | | | |

| 1 | 2 | 3 | 4 | 5 | 6 | 7 | 8 |
|---|---|---|---|---|---|---|---|
| 22401 | 130,92 | 64,82 | — | — | Метод спутниковых геодезических измерений (определений) | 0,10 | — |

**2. Сведения о частях границ уточняемого земельного участка с кадастровым номером** 68:30:0001072:15 :

| Обозначение части границ | | Горизонтальное проложение (S), м | Описание прохождения части границ | Сведения о согласовании местоположения границ (согласовано/спорное) |
|---|---|---|---|---|
| от т. | до т. | | | |
| 1 | 2 | 3 | 4 | 5 |
| н22412У | н22413У | 22,51 | — | согласовано |
| н22413У | н22414У | 38,64 | | |
| н22414У | н22415У | 6,15 | | |
| н22415У | н22416У | 10,53 | | |
| н22416У | н22417У | 17,61 | | |
| н22417У | н22418У | 22,14 | | |
| н22418У | н22419У | 14,53 | | |
| н22419У | н22420У | 6,02 | | |
| н22420У | н22421У | 12,41 | | |
| н22421У | н22412У | 33,25 | | |

**3. Сведения о характеристиках уточняемого земельного участка с кадастровым номером** 68:30:0001072:15 :

| № п/п | Наименование характеристики | Значение характеристики |
|---|---|---|
| 1 | 2 | 3 |
| 1. | Адрес земельного участка | — |
| 1.1. | Сведения о местоположении земельного участка (при отсутствии адреса) в структурированном в соответствии с федеральной информационной адресной системой виде | — |
| 1.2. | Дополнительные сведения о местоположении земельного участка | — |
| 2. | Площадь земельного участка ± величина погрешности определения (вычисления) площади (Р ± ΔР), м² | 1 579 ± 14,00 |
| 3. | Формула, примененная для вычисления предельной погрешности определения площади земельного участка, с подставленными значениями и итоговые (вычисленные) значения | 3,5*0,10*√(1 579) = 14 |
| 4. | Площадь земельного участка согласно сведениям Единого государственного реестра недвижимости (Ркад), м² | 1 579,00 |
| 5. | Оценка расхождения Р и Ркад (Р - Ркад), м² | 0 |

| 1 | 2 | 3 |
|---|---|---|
| 6. | Предельный минимальный и максимальный размеры земельного участка (Рмин и Рмакс), м² | Рмин = 200<br>Рмакс = 5 000 |
| 7. | Кадастровый или иной государственный учетный номер (инвентарный) здания, сооружения, объекта незавершенного строительства, расположенного на земельном участке | 68:30:0001072:27 |
| 8. | Вид (виды) разрешенного использования | — |
| 8.1. | Дополнительные сведения об использовании земельного участка | — |
| 9. | Сведения о земельных участках (землях общего пользования, территории общего пользования), посредством которых обеспечивается доступ | Земли общего пользования |
| 10. | Иные сведения | На местности границы данного земельных участков существуют более 15 лет, его границы в ходе проведения ККР установлены по фактическому пользованию без захвата земель общего пользования, с учетом привязки к смежным земельным участкам, границы которых ранее были установлены в системе координат МСК-68 |

**4. Пояснения к сведениям об уточняемом земельном участке с кадастровым номером** 68:30:0001072:15 :

| 1. | — |
|---|---|

**1. Сведения о характерных точках границ уточняемого земельного участка с кадастровым номером** 68:30:0001072:16 :

Система координат МСК-68, зона 1 Зона № 1

| Обозначение характерных точек границ | Координаты, м | | | | Метод определения координат | Формулы, примененные для расчета средней квадратической погрешности определения координат характерных точек границ (Mt), с подставленными в такие формулы значениями и итоговые (вычисленные) значения Mt, м | Описание закрепления точки |
|---|---|---|---|---|---|---|---|
| | содержатся в Едином государственном реестре недвижимости | | определены в результате выполнения комплексных кадастровых работ | | | | |
| | X | Y | X | Y | | | |
| 1 | 2 | 3 | 4 | 5 | 6 | 7 | 8 |
| 22378 | 65,45 | 71,66 | — | — | Метод спутниковых геодезических измерений (определений) | 0,10 | — |
| 22379 | 62,00 | 75,69 | — | — | | | |
| 22380 | 53,57 | 70,30 | — | — | | | |

| 1 | 2 | 3 | 4 | 5 | 6 | 7 | 8 |
|---|---|---|---|---|---|---|---|
| 22381 | 42,96 | 61,48 | — | — | Метод спутниковых геодезических измерений (определений) | 0,10 | — |
| 22382 | 49,12 | 50,26 | — | — | | | |
| 22383 | 52,30 | 45,64 | — | — | | | |
| 22384 | 55,36 | 47,83 | — | — | | | |
| 22385 | 57,60 | 45,41 | — | — | | | |
| 22386 | 56,59 | 44,48 | — | — | | | |
| 22387 | 59,24 | 41,61 | — | — | | | |
| 22388 | 53,44 | 36,25 | — | — | | | |
| 22389 | 60,02 | 31,71 | — | — | | | |
| 22390 | 77,92 | 30,75 | — | — | | | |
| 22391 | 93,29 | 41,82 | — | — | | | |
| н22392 У | — | — | 350 698,24 | 1 303 256,34 | | √(0,08^2 + 0,06^2) = 0,10 | |
| н22393 У | — | — | 350 695,40 | 1 303 259,77 | | | |
| н22394 У | — | — | 350 681,19 | 1 303 240,88 | | | |
| н22395 У | — | — | 350 690,75 | 1 303 224,96 | | | |
| н22396 У | — | — | 350 692,23 | 1 303 220,24 | | | |
| н22397 У | — | — | 350 694,47 | 1 303 217,63 | | | |

| 1 | 2 | 3 | 4 | 5 | 6 | 7 | 8 |
|---|---|---|---|---|---|---|---|
| н22398 У | — | — | 350 699,76 | 1 303 212,03 | Метод спутниковых геодезических измерений (определений) | √(0,08^2 + 0,06^2) = 0,10 | — |
| н22399 У | — | — | 350 717,57 | 1 303 212,71 | | | |
| н22400 У | — | — | 350 732,47 | 1 303 223,84 | | | |
| 22378 | 65,45 | 71,66 | — | — | | 0,10 | |

**2. Сведения о частях границ уточняемого земельного участка с кадастровым номером** 68:30:0001072:16 :

| Обозначение части границ | | Горизонтальное проложение (S), м | Описание прохождения части границ | Сведения о согласовании местоположения границ (согласовано/спорное) |
|---|---|---|---|---|
| от т. | до т. | | | |
| 1 | 2 | 3 | 4 | 5 |
| н22392У | н22393У | 4,45 | — | согласовано |
| н22393У | н22394У | 23,64 | | |
| н22394У | н22395У | 18,57 | | |
| н22395У | н22396У | 4,95 | | |
| н22396У | н22397У | 3,44 | | |
| н22397У | н22398У | 7,70 | | |
| н22398У | н22399У | 17,82 | | |
| н22399У | н22400У | 18,60 | | |
| н22400У | н22392У | 47,20 | | |

**3. Сведения о характеристиках уточняемого земельного участка с кадастровым номером** 68:30:0001072:16 :

| № п/п | Наименование характеристики | Значение характеристики |
|---|---|---|
| 1 | 2 | 3 |
| 1. | Адрес земельного участка | — |
| 1.1. | Сведения о местоположении земельного участка (при отсутствии адреса) в структурированном в соответствии с федеральной информационной адресной системой виде | — |
| 1.2. | Дополнительные сведения о местоположении земельного участка | — |
| 2. | Площадь земельного участка ± величина погрешности определения (вычисления) площади (Р ± ΔР), м² | 1 291 ± 13,00 |

| 1 | 2 | 3 |
|---|---|---|
| 3. | Формула, примененная для вычисления предельной погрешности определения площади земельного участка, с подставленными значениями и итоговые (вычисленные) значения | 3,5*0,10*√(1 291) = 13 |
| 4. | Площадь земельного участка согласно сведениям Единого государственного реестра недвижимости (Ркад), м² | 1 221,00 |
| 5. | Оценка расхождения Р и Ркад (Р - Ркад), м² | 70 |
| 6. | Предельный минимальный и максимальный размеры земельного участка (Рмин и Рмакс), м² | Рмин = 300<br>Рмакс = 2 000 |
| 7. | Кадастровый или иной государственный учетный номер (инвентарный) здания, сооружения, объекта незавершенного строительства, расположенного на земельном участке | 68:30:0001072:19 |
| 8. | Вид (виды) разрешенного использования | — |
| 8.1. | Дополнительные сведения об использовании земельного участка | — |
| 9. | Сведения о земельных участках (землях общего пользования, территории общего пользования), посредством которых обеспечивается доступ | Земли общего пользования |
| 10. | Иные сведения | На местности границы данного земельных участков существуют более 15 лет, его границы в ходе проведения ККР установлены по фактическому пользованию без захвата земель общего пользования, с учетом привязки к смежным земельным участкам, границы которых ранее были установлены в системе координат МСК-68 |
| **4. Пояснения к сведениям об уточняемом земельном участке с кадастровым номером** 68:30:0001072:16 : | | |
| 1. | — | |

**Описание местоположения здания, сооружения, объекта незавершенного строительства на земельном участке**

**1. Сведения о характерных точках контура объекта недвижимости с кадастровым номером** 68:30:0001072:19 :

Система координат МСК-68, зона 1 Зона № 1

| Обозначение характерных точек границ | Содержатся в Едином государственном реестре недвижимости | | | Определены в ходе выполнения комплексных кадастровых работ | | | Метод определения координат | Формулы, примененные для расчета средней квадратической погрешности определения координат характерных точек (Mt), м, с подставленными в такие формулы значениями и итоговые (вычисленные) значения Mt, м |
|---|---|---|---|---|---|---|---|---|
| | координаты, м | | Радиус, м | координаты, м | | Радиус, м | | |
| | X | Y | R | X | Y | R | | |
| 1 | 2 | 3 | 4 | 5 | 6 | 7 | 8 | 9 |
| н6535О | — | — | — | 350 709,03 | 1 303 244,74 | — | Метод спутниковых геодезических измерений (определений) | √(0,08^2 + 0,06^2) = 0,10 |
| н6536О | — | — | — | 350 704,50 | 1 303 248,75 | — | | |
| н6537О | — | — | — | 350 703,05 | 1 303 247,12 | — | | |
| н6538О | — | — | — | 350 699,91 | 1 303 249,91 | — | | |
| н6539О | — | — | — | 350 695,15 | 1 303 244,54 | — | | |
| н6540О | — | — | — | 350 699,87 | 1 303 240,36 | — | | |
| н6541О | — | — | — | 350 697,80 | 1 303 238,03 | — | | |
| н6542О | — | — | — | 350 701,46 | 1 303 234,78 | — | | |
| н6543О | — | — | — | 350 703,46 | 1 303 237,04 | — | | |
| н6544О | — | — | — | 350 702,76 | 1 303 237,66 | — | | |
| н6535О | — | — | — | 350 709,03 | 1 303 244,74 | — | | |

**2. Сведения о характеристиках объекта недвижимости с кадастровым номером** 68:30:0001072:19 :

| № п/п | Наименование характеристики | Значение характеристики |
|---|---|---|

| 1 | 2 | 3 |
|---|---|---|
| 1. | Вид объекта недвижимости | Здание |
| 2. | Ранее присвоенный государственный учетный номер (инвентарный) здания, сооружения, объекта незавершенного строительства | — |
| 3. | Кадастровый номер земельного участка (земельных участков), в границах которого (которых) расположены здание, сооружение, объект незавершенного строительства | 68:30:0001072:16 |
| 4. | Уникальный учетный номер кадастрового квартала, в границах которого расположены здание, сооружение, объект незавершенного строительства | 68:30:0001072 |
| 5. | Адрес здания, сооружения, объекта незавершенного строительства | — |
| 5.1. | Сведения о местоположении здания, сооружения, объекта незавершенного строительства (при отсутствии адреса) в структурированном в соответствии с федеральной информационной адресной системой виде | — |
| 5.2. | Дополнительные сведения о местоположении | — |
| 6. | Иные сведения | — |

**3. Пояснения к сведениям об объекте недвижимости с кадастровым номером** 68:30:0001072:19 :

| 1. | — |
|---|---|

**1. Сведения о характерных точках контура объекта недвижимости с кадастровым номером** 68:30:0001072:20 :

Система координат МСК-68, зона 1 Зона № 1

| Обозначение характерных точек границ | Содержатся в Едином государственном реестре недвижимости | | | Определены в ходе выполнения комплексных кадастровых работ | | | Метод определения координат | Формулы, примененные для расчета средней квадратической погрешности определения координат характерных точек (Mt), м, с подставленными в такие формулы значениями и итоговые (вычисленные) значения Mt, м |
|---|---|---|---|---|---|---|---|---|
| | координаты, м | | Радиус, м | координаты, м | | Радиус, м | | |
| | X | Y | R | X | Y | R | | |
| 1 | 2 | 3 | 4 | 5 | 6 | 7 | 8 | 9 |
| н6545О | — | — | — | 350 828,88 | 1 303 429,46 | — | Метод спутниковых геодезических измерений (определений) | √(0,08^2 + 0,06^2) = 0,10 |
| н6546О | — | — | — | 350 833,60 | 1 303 436,07 | — | | |

| 1 | 2 | 3 | 4 | 5 | 6 | 7 | 8 | 9 |
|---|---|---|---|---|---|---|---|---|
| н6547О | — | — | — | 350 830,66 | 1 303 438,17 | — | Метод спутниковых геодезических измерений (определений) | √(0,08^2 + 0,06^2) = 0,10 |
| н6548О | — | — | — | 350 832,31 | 1 303 440,49 | — | | |
| н6549О | — | — | — | 350 827,06 | 1 303 444,24 | — | | |
| н6550О | — | — | — | 350 820,68 | 1 303 435,32 | — | | |
| н6545О | — | — | — | 350 828,88 | 1 303 429,46 | — | | |

**2. Сведения о характеристиках объекта недвижимости с кадастровым номером** 68:30:0001072:20 :

| № п/п | Наименование характеристики | Значение характеристики |
|---|---|---|
| 1 | 2 | 3 |
| 1. | Вид объекта недвижимости | Здание |
| 2. | Ранее присвоенный государственный учетный номер (инвентарный) здания, сооружения, объекта незавершенного строительства | — |
| 3. | Кадастровый номер земельного участка (земельных участков), в границах которого (которых) расположены здание, сооружение, объект незавершенного строительства | 68:30:0001072:5 |
| 4. | Уникальный учетный номер кадастрового квартала, в границах которого расположены здание, сооружение, объект незавершенного строительства | 68:30:0001072 |
| 5. | Адрес здания, сооружения, объекта незавершенного строительства | — |
| 5.1. | Сведения о местоположении здания, сооружения, объекта незавершенного строительства (при отсутствии адреса) в структурированном в соответствии с федеральной информационной адресной системой виде | — |
| 5.2. | Дополнительные сведения о местоположении | — |
| 6. | Иные сведения | — |

**3. Пояснения к сведениям об объекте недвижимости с кадастровым номером** 68:30:0001072:20 :

| | |
|---|---|
| 1. | — |

**1. Сведения о характерных точках контура объекта недвижимости с кадастровым номером** 68:30:0001072:22 :

Система координат МСК-68, зона 1 Зона № 1

| Обозначение характерных точек границ | Содержатся в Едином государственном реестре недвижимости | | | Определены в ходе выполнения комплексных кадастровых работ | | | Метод определения координат | Формулы, примененные для расчета средней квадратической погрешности определения координат характерных точек (Mt), м, с подставленными в такие формулы значениями и итоговые (вычисленные) значения Mt, м |
|---|---|---|---|---|---|---|---|---|
| | координаты, м | | Радиус, м | координаты, м | | Радиус, м | | |
| | X | Y | R | X | Y | R | | |
| 1 | 2 | 3 | 4 | 5 | 6 | 7 | 8 | 9 |
| н6555О | — | — | — | 350 789,26 | 1 303 372,44 | — | Метод спутниковых геодезических измерений (определений) | √(0,08^2 + 0,06^2) = 0,10 |
| н6556О | — | — | — | 350 794,40 | 1 303 380,80 | — | | |
| н6557О | — | — | — | 350 786,46 | 1 303 385,67 | — | | |
| н6558О | — | — | — | 350 781,33 | 1 303 377,31 | — | | |
| н6555О | — | — | — | 350 789,26 | 1 303 372,44 | — | | |

**2. Сведения о характеристиках объекта недвижимости с кадастровым номером** 68:30:0001072:22 :

| № п/п | Наименование характеристики | Значение характеристики |
|---|---|---|
| 1 | 2 | 3 |
| 1. | Вид объекта недвижимости | Здание |
| 2. | Ранее присвоенный государственный учетный номер (инвентарный) здания, сооружения, объекта незавершенного строительства | — |
| 3. | Кадастровый номер земельного участка (земельных участков), в границах которого (которых) расположены здание, сооружение, объект незавершенного строительства | 68:30:0001072:2 |
| 4. | Уникальный учетный номер кадастрового квартала, в границах которого расположены здание, сооружение, объект незавершенного строительства | 68:30:0001072 |

| 1 | 2 | 3 |
|---|---|---|
| 5. | Адрес здания, сооружения, объекта незавершенного строительства | — |
| 5.1. | Сведения о местоположении здания, сооружения, объекта незавершенного строительства (при отсутствии адреса) в структурированном в соответствии с федеральной информационной адресной системой виде | — |
| 5.2. | Дополнительные сведения о местоположении | — |
| 6. | Иные сведения | — |

**3. Пояснения к сведениям об объекте недвижимости с кадастровым номером** 68:30:0001072:22 :

| 1. | — |
|---|---|

**1. Сведения о характерных точках контура объекта недвижимости с кадастровым номером** 68:30:0001072:23 :

Система координат МСК-68, зона 1 Зона № 1

| Обозначение характерных точек границ | Содержатся в Едином государственном реестре недвижимости | | | Определены в ходе выполнения комплексных кадастровых работ | | | Метод определения координат | Формулы, примененные для расчета средней квадратической погрешности определения координат характерных точек (Mt), м, с подставленными в такие формулы значениями и итоговые (вычисленные) значения Mt, м |
|---|---|---|---|---|---|---|---|---|
| | координаты, м | | Радиус, м | координаты, м | | Радиус, м | | |
| | X | Y | R | X | Y | R | | |
| 1 | 2 | 3 | 4 | 5 | 6 | 7 | 8 | 9 |
| н6559О | — | — | — | 350 805,85 | 1 303 397,64 | — | Метод спутниковых геодезических измерений (определений) | √(0,08^2 + 0,06^2) = 0,10 |
| н6560О | — | — | — | 350 798,97 | 1 303 403,31 | — | | |
| н6561О | — | — | — | 350 793,36 | 1 303 396,51 | — | | |
| н6562О | — | — | — | 350 800,23 | 1 303 390,83 | — | | |
| н6559О | — | — | — | 350 805,85 | 1 303 397,64 | — | | |

**2. Сведения о характеристиках объекта недвижимости с кадастровым номером** 68:30:0001072:23 :

| № п/п | Наименование характеристики | Значение характеристики |
|---|---|---|
| 1 | 2 | 3 |
| 1. | Вид объекта недвижимости | Здание |

| 1 | 2 | 3 |
|---|---|---|
| 2. | Ранее присвоенный государственный учетный номер (инвентарный) здания, сооружения, объекта незавершенного строительства | — |
| 3. | Кадастровый номер земельного участка (земельных участков), в границах которого (которых) расположены здание, сооружение, объект незавершенного строительства | 68:30:0001072:3 |
| 4. | Уникальный учетный номер кадастрового квартала, в границах которого расположены здание, сооружение, объект незавершенного строительства | 68:30:0001072 |
| 5. | Адрес здания, сооружения, объекта незавершенного строительства | — |
| 5.1. | Сведения о местоположении здания, сооружения, объекта незавершенного строительства (при отсутствии адреса) в структурированном в соответствии с федеральной информационной адресной системой виде | — |
| 5.2. | Дополнительные сведения о местоположении | — |
| 6. | Иные сведения | — |

**3. Пояснения к сведениям об объекте недвижимости с кадастровым номером** 68:30:0001072:23 :

| 1. | — |
|---|---|

**1. Сведения о характерных точках контура объекта недвижимости с кадастровым номером** 68:30:0001072:24 :

Система координат МСК-68, зона 1 Зона № 1

| Обозначение характерных точек границ | Содержатся в Едином государственном реестре недвижимости | | | Определены в ходе выполнения комплексных кадастровых работ | | | Метод определения координат | Формулы, примененные для расчета средней квадратической погрешности определения координат характерных точек (Mt), м, с подставленными в такие формулы значениями и итоговые (вычисленные) значения Mt, м |
|---|---|---|---|---|---|---|---|---|
| | координаты, м | | Радиус, м | координаты, м | | Радиус, м | | |
| | X | Y | R | X | Y | R | | |
| 1 | 2 | 3 | 4 | 5 | 6 | 7 | 8 | 9 |
| н6563О | — | — | — | 350 763,29 | 1 303 333,61 | — | Метод спутниковых геодезических измерений (определений) | √(0,08^2 + 0,06^2) = 0,10 |
| н6564О | — | — | — | 350 765,43 | 1 303 337,05 | — | | |
| н6565О | — | — | — | 350 766,89 | 1 303 336,14 | — | | |

| 1 | 2 | 3 | 4 | 5 | 6 | 7 | 8 | 9 |
|---|---|---|---|---|---|---|---|---|
| н6566О | — | — | — | 350 769,58 | 1 303 340,48 | — | Метод спутниковых геодезических измерений (определений) | √(0,08^2 + 0,06^2) = 0,10 |
| н6567О | — | — | — | 350 768,12 | 1 303 341,39 | — | | |
| н6568О | — | — | — | 350 760,50 | 1 303 346,11 | — | | |
| н6569О | — | — | — | 350 755,68 | 1 303 338,33 | — | | |
| н6563О | — | — | — | 350 763,29 | 1 303 333,61 | — | | |

**2. Сведения о характеристиках объекта недвижимости с кадастровым номером** 68:30:0001072:24 :

| № п/п | Наименование характеристики | Значение характеристики |
|---|---|---|
| 1 | 2 | 3 |
| 1. | Вид объекта недвижимости | Здание |
| 2. | Ранее присвоенный государственный учетный номер (инвентарный) здания, сооружения, объекта незавершенного строительства | — |
| 3. | Кадастровый номер земельного участка (земельных участков), в границах которого (которых) расположены здание, сооружение, объект незавершенного строительства | 68:30:0001072:9 |
| 4. | Уникальный учетный номер кадастрового квартала, в границах которого расположены здание, сооружение, объект незавершенного строительства | 68:30:0001072 |
| 5. | Адрес здания, сооружения, объекта незавершенного строительства | — |
| 5.1. | Сведения о местоположении здания, сооружения, объекта незавершенного строительства (при отсутствии адреса) в структурированном в соответствии с федеральной информационной адресной системой виде | — |
| 5.2. | Дополнительные сведения о местоположении | — |
| 6. | Иные сведения | — |

**3. Пояснения к сведениям об объекте недвижимости с кадастровым номером** 68:30:0001072:24 :

| | |
|---|---|
| 1. | — |

**1. Сведения о характерных точках контура объекта недвижимости с кадастровым номером** 68:30:0001072:25 :

Система координат МСК-68, зона 1 Зона № 1

| Обозначение характерных точек границ | Содержатся в Едином государственном реестре недвижимости | | | Определены в ходе выполнения комплексных кадастровых работ | | | Метод определения координат | Формулы, примененные для расчета средней квадратической погрешности определения координат характерных точек (Mt), м, с подставленными в такие формулы значениями и итоговые (вычисленные) значения Mt, м |
|---|---|---|---|---|---|---|---|---|
| | координаты, м | | Радиус, м | координаты, м | | Радиус, м | | |
| | X | Y | R | X | Y | R | | |
| 1 | 2 | 3 | 4 | 5 | 6 | 7 | 8 | 9 |
| н6570О | — | — | — | 350 722,59 | 1 303 274,57 | — | Метод спутниковых геодезических измерений (определений) | √(0,08^2 + 0,06^2) = 0,10 |
| н6571О | — | — | — | 350 728,60 | 1 303 283,90 | — | | |
| н6572О | — | — | — | 350 723,26 | 1 303 287,34 | — | | |
| н6573О | — | — | — | 350 717,25 | 1 303 278,01 | — | | |
| н6570О | — | — | — | 350 722,59 | 1 303 274,57 | — | | |

**2. Сведения о характеристиках объекта недвижимости с кадастровым номером** 68:30:0001072:25 :

| № п/п | Наименование характеристики | Значение характеристики |
|---|---|---|
| 1 | 2 | 3 |
| 1. | Вид объекта недвижимости | Здание |
| 2. | Ранее присвоенный государственный учетный номер (инвентарный) здания, сооружения, объекта незавершенного строительства | — |
| 3. | Кадастровый номер земельного участка (земельных участков), в границах которого (которых) расположены здание, сооружение, объект незавершенного строительства | 68:30:0001072:11 |
| 4. | Уникальный учетный номер кадастрового квартала, в границах которого расположены здание, сооружение, объект незавершенного строительства | 68:30:0001072 |

| 1 | 2 | 3 |
|---|---|---|
| 5. | Адрес здания, сооружения, объекта незавершенного строительства | — |
| 5.1. | Сведения о местоположении здания, сооружения, объекта незавершенного строительства (при отсутствии адреса) в структурированном в соответствии с федеральной информационной адресной системой виде | — |
| 5.2. | Дополнительные сведения о местоположении | — |
| 6. | Иные сведения | — |

**3. Пояснения к сведениям об объекте недвижимости с кадастровым номером** 68:30:0001072:25 :

| 1. | — |
|---|---|

**1. Сведения о характерных точках контура объекта недвижимости с кадастровым номером** 68:30:0001072:27 :

Система координат МСК-68, зона 1 Зона № 1

| Обозначение характерных точек границ | Содержатся в Едином государственном реестре недвижимости | | | Определены в ходе выполнения комплексных кадастровых работ | | | Метод определения координат | Формулы, примененные для расчета средней квадратической погрешности определения координат характерных точек (Mt), м, с подставленными в такие формулы значениями и итоговые (вычисленные) значения Mt, м |
|---|---|---|---|---|---|---|---|---|
| | координаты, м | | Радиус, м | координаты, м | | Радиус, м | | |
| | X | Y | R | X | Y | R | | |
| 1 | 2 | 3 | 4 | 5 | 6 | 7 | 8 | 9 |
| н6578О | — | — | — | 350 738,16 | 1 303 293,36 | — | Метод спутниковых геодезических измерений (определений) | √(0,08^2 + 0,06^2) = 0,10 |
| н6579О | — | — | — | 350 743,66 | 1 303 302,06 | — | | |
| н6580О | — | — | — | 350 736,05 | 1 303 306,88 | — | | |
| н6581О | — | — | — | 350 730,55 | 1 303 298,18 | — | | |
| н6578О | — | — | — | 350 738,16 | 1 303 293,36 | — | | |

**2. Сведения о характеристиках объекта недвижимости с кадастровым номером** 68:30:0001072:27 :

| № п/п | Наименование характеристики | Значение характеристики |
|---|---|---|
| 1 | 2 | 3 |
| 1. | Вид объекта недвижимости | Здание |

| 1 | 2 | 3 |
|---|---|---|
| 2. | Ранее присвоенный государственный учетный номер (инвентарный) здания, сооружения, объекта незавершенного строительства | — |
| 3. | Кадастровый номер земельного участка (земельных участков), в границах которого (которых) расположены здание, сооружение, объект незавершенного строительства | 68:30:0001072:15 |
| 4. | Уникальный учетный номер кадастрового квартала, в границах которого расположены здание, сооружение, объект незавершенного строительства | 68:30:0001072 |
| 5. | Адрес здания, сооружения, объекта незавершенного строительства | — |
| 5.1. | Сведения о местоположении здания, сооружения, объекта незавершенного строительства (при отсутствии адреса) в структурированном в соответствии с федеральной информационной адресной системой виде | — |
| 5.2. | Дополнительные сведения о местоположении | — |
| 6. | Иные сведения | — |

**3. Пояснения к сведениям об объекте недвижимости с кадастровым номером** 68:30:0001072:27 :

| 1. | — |
|---|---|

**1. Сведения о характерных точках контура объекта недвижимости с кадастровым номером** 68:30:0001072:28 :

Система координат МСК-68, зона 1 Зона № 1

| Обозначение характерных точек границ | Содержатся в Едином государственном реестре недвижимости | | | Определены в ходе выполнения комплексных кадастровых работ | | | Метод определения координат | Формулы, примененные для расчета средней квадратической погрешности определения координат характерных точек (Mt), м, с подставленными в такие формулы значениями и итоговые (вычисленные) значения Mt, м |
|---|---|---|---|---|---|---|---|---|
| | координаты, м | | Радиус, м | координаты, м | | Радиус, м | | |
| | X | Y | R | X | Y | R | | |
| 1 | 2 | 3 | 4 | 5 | 6 | 7 | 8 | 9 |
| н6582О | — | — | — | 350 776,43 | 1 303 355,11 | — | Метод спутниковых геодезических измерений (определений) | √(0,08^2 + 0,06^2) = 0,10 |
| н6583О | — | — | — | 350 783,49 | 1 303 366,91 | — | | |
| н6584О | — | — | — | 350 776,71 | 1 303 370,97 | — | | |

| 1 | 2 | 3 | 4 | 5 | 6 | 7 | 8 | 9 |
|---|---|---|---|---|---|---|---|---|
| н6585О | — | — | — | 350 773,08 | 1 303 373,14 | — | Метод спутниковых геодезических измерений (определений) | √(0,08^2 + 0,06^2) = 0,10 |
| н6586О | — | — | — | 350 770,78 | 1 303 369,30 | — | | |
| н6587О | — | — | — | 350 774,13 | 1 303 367,29 | — | | |
| н6588О | — | — | — | 350 769,37 | 1 303 359,33 | — | | |
| н6582О | — | — | — | 350 776,43 | 1 303 355,11 | — | | |

**2. Сведения о характеристиках объекта недвижимости с кадастровым номером** 68:30:0001072:28 :

| № п/п | Наименование характеристики | Значение характеристики |
|---|---|---|
| 1 | 2 | 3 |
| 1. | Вид объекта недвижимости | Здание |
| 2. | Ранее присвоенный государственный учетный номер (инвентарный) здания, сооружения, объекта незавершенного строительства | — |
| 3. | Кадастровый номер земельного участка (земельных участков), в границах которого (которых) расположены здание, сооружение, объект незавершенного строительства | 68:30:0001072:8 |
| 4. | Уникальный учетный номер кадастрового квартала, в границах которого расположены здание, сооружение, объект незавершенного строительства | 68:30:0001072 |
| 5. | Адрес здания, сооружения, объекта незавершенного строительства | — |
| 5.1. | Сведения о местоположении здания, сооружения, объекта незавершенного строительства (при отсутствии адреса) в структурированном в соответствии с федеральной информационной адресной системой виде | — |
| 5.2. | Дополнительные сведения о местоположении | — |
| 6. | Иные сведения | — |

**3. Пояснения к сведениям об объекте недвижимости с кадастровым номером** 68:30:0001072:28 :

| | |
|---|---|
| 1. | — |

**1. Сведения о характерных точках контура объекта недвижимости с кадастровым номером** 68:30:0001072:139 :

Система координат МСК-68, зона 1 Зона № 1

| Обозначение характерных точек границ | Содержатся в Едином государственном реестре недвижимости | | | Определены в ходе выполнения комплексных кадастровых работ | | | Метод определения координат | Формулы, примененные для расчета средней квадратической погрешности определения координат характерных точек (Mt), м, с подставленными в такие формулы значениями и итоговые (вычисленные) значения Mt, м |
|---|---|---|---|---|---|---|---|---|
| | координаты, м | | Радиус, м | координаты, м | | Радиус, м | | |
| | X | Y | R | X | Y | R | | |
| 1 | 2 | 3 | 4 | 5 | 6 | 7 | 8 | 9 |
| н6513О | — | — | — | 350 711,14 | 1 303 258,23 | — | Метод спутниковых геодезических измерений (определений) | √(0,08^2 + 0,06^2) = 0,10 |
| н6514О | — | — | — | 350 715,52 | 1 303 264,97 | — | | |
| н6515О | — | — | — | 350 710,45 | 1 303 268,26 | — | | |
| н6516О | — | — | — | 350 706,07 | 1 303 261,51 | — | | |
| н6513О | — | — | — | 350 711,14 | 1 303 258,23 | — | | |

**2. Сведения о характеристиках объекта недвижимости с кадастровым номером** 68:30:0001072:139 :

| № п/п | Наименование характеристики | Значение характеристики |
|---|---|---|
| 1 | 2 | 3 |
| 1. | Вид объекта недвижимости | Здание |
| 2. | Ранее присвоенный государственный учетный номер (инвентарный) здания, сооружения, объекта незавершенного строительства | — |
| 3. | Кадастровый номер земельного участка (земельных участков), в границах которого (которых) расположены здание, сооружение, объект незавершенного строительства | 68:30:0001072:12 |
| 4. | Уникальный учетный номер кадастрового квартала, в границах которого расположены здание, сооружение, объект незавершенного строительства | 68:30:0001072 |

| 1 | 2 | 3 |
|---|---|---|
| 5. | Адрес здания, сооружения, объекта незавершенного строительства | — |
| 5.1. | Сведения о местоположении здания, сооружения, объекта незавершенного строительства (при отсутствии адреса) в структурированном в соответствии с федеральной информационной адресной системой виде | — |
| 5.2. | Дополнительные сведения о местоположении | — |
| 6. | Иные сведения | — |

**3. Пояснения к сведениям об объекте недвижимости с кадастровым номером** 68:30:0001072:139 :

| 1. | — |
|---|---|

**1. Сведения о характерных точках контура объекта недвижимости с кадастровым номером** 68:30:0001072:141 :

Система координат МСК-68, зона 1 Зона № 1

| Обозначение характерных точек границ | Содержатся в Едином государственном реестре недвижимости | | | Определены в ходе выполнения комплексных кадастровых работ | | | Метод определения координат | Формулы, примененные для расчета средней квадратической погрешности определения координат характерных точек (Mt), м, с подставленными в такие формулы значениями и итоговые (вычисленные) значения Mt, м |
|---|---|---|---|---|---|---|---|---|
| | координаты, м | | Радиус, м | координаты, м | | Радиус, м | | |
| | X | Y | R | X | Y | R | | |
| 1 | 2 | 3 | 4 | 5 | 6 | 7 | 8 | 9 |
| н6521О | — | — | — | 350 814,13 | 1 303 412,69 | — | Метод спутниковых геодезических измерений (определений) | √(0,08^2 + 0,06^2) = 0,10 |
| н6522О | — | — | — | 350 808,57 | 1 303 416,69 | — | | |
| н6523О | — | — | — | 350 802,87 | 1 303 408,77 | — | | |
| н6524О | — | — | — | 350 808,43 | 1 303 404,77 | — | | |
| н6525О | — | — | — | 350 808,63 | 1 303 405,05 | — | | |
| н6526О | — | — | — | 350 811,02 | 1 303 403,33 | — | | |
| н6527О | — | — | — | 350 816,23 | 1 303 410,58 | — | | |

| 1 | 2 | 3 | 4 | 5 | 6 | 7 | 8 | 9 |
|---|---|---|---|---|---|---|---|---|
| н6528О | — | — | — | 350 813,85 | 1 303 412,29 | — | Метод спутниковых геодезических измерений (определений) | √(0,08^2 + 0,06^2) = 0,10 |
| н6521О | — | — | — | 350 814,13 | 1 303 412,69 | — | | |

**2. Сведения о характеристиках объекта недвижимости с кадастровым номером** 68:30:0001072:141 :

| № п/п | Наименование характеристики | Значение характеристики |
|---|---|---|
| 1 | 2 | 3 |
| 1. | Вид объекта недвижимости | Здание |
| 2. | Ранее присвоенный государственный учетный номер (инвентарный) здания, сооружения, объекта незавершенного строительства | — |
| 3. | Кадастровый номер земельного участка (земельных участков), в границах которого (которых) расположены здание, сооружение, объект незавершенного строительства | 68:30:0001072:6 |
| 4. | Уникальный учетный номер кадастрового квартала, в границах которого расположены здание, сооружение, объект незавершенного строительства | 68:30:0001072 |
| 5. | Адрес здания, сооружения, объекта незавершенного строительства | — |
| 5.1. | Сведения о местоположении здания, сооружения, объекта незавершенного строительства (при отсутствии адреса) в структурированном в соответствии с федеральной информационной адресной системой виде | — |
| 5.2. | Дополнительные сведения о местоположении | — |
| 6. | Иные сведения | — |

**3. Пояснения к сведениям об объекте недвижимости с кадастровым номером** 68:30:0001072:141 :

| | |
|---|---|
| 1. | — |

**Схема границ земельных участков**




**Масштаб 1:1 500**

ПРИЛОЖЕНИЕ № 21
УТВЕРЖДЕНА
приказом министерства
имущественных отношений и
государственного заказа
Тамбовской области
от 18.09.2025 № 708

Карта-план территории
кадастрового квартала 68:30:0001073

# КАРТА-ПЛАН ТЕРРИТОРИИ

## Пояснительная записка

**1. Сведения о территории выполнения комплексных кадастровых работ:**

*68:30:0001073*

(наименование субъекта Российской Федерации, муниципального образования, населенного пункта, уникальные учетные номера кадастровых кварталов, иные сведения, позволяющие определить местоположение территории, на которой выполняются комплексные кадастровые работы, например, наименование садоводческого или огороднического некоммерческого товарищества, гаражного кооператива, элемента планировочной структуры)

**2. Основания выполнения комплексных кадастровых работ:**

Наименование, дата и номер документа, на основании которого выполняются комплексные кадастровые работы:

*Государственный контракт № 0164200001925000183-725790-157788 от 17 марта 2025 г., выдан Министерство имущественных отношений и государственного заказа Тамбовской области*

**3. Дата подготовки карты-плана территории:** *16 сентября 2025 г.*

**4. Сведения о заказчике(ах) комплексных кадастровых работ:**

В отношении юридического лица, органа местного самоуправления муниципального района, муниципального округа или городского округа либо уполномоченного исполнительного органа государственной власти субъекта Российской Федерации:

полное или сокращенное (в случае, если имеется) наименование: *Министерство имущественных отношений и государственного заказа Тамбовской области*

основной государственный регистрационный номер: *1066829046844*

идентификационный номер налогоплательщика: *6831000240*

В отношении физического лица или представителя физических или юридических лиц:

фамилия, имя. отчество (последнее - при наличии): –

страховой номер индивидуального лицевого счета в системе обязательного пенсионного страхования Российской Федерации (СНИЛС): –

Наименование и реквизиты документа, подтверждающие полномочия представителя заказчика(ов) комплексных кадастровых работ:

–

Адрес электронной почты (для направления уведомления о результатах внесения сведений в Единый государственный реестр недвижимости):

–

**5. Сведения об исполнителе комплексных кадастровых работ:**

Полное или сокращенное (в случае, если имеется) наименование и адрес юридического лица, с которым заключен государственный или муниципальный контракт либо договор подряда на выполнение комплексных кадастровых работ:

–

Фамилия, имя. отчество кадастрового инженера (последнее - при наличии): *Чиркин Евгений Александрович*

и основной государственный регистрационный номер кадастрового инженера индивидуального предпринимателя (ОГРНИП): *318344300021161*

Страховой номер индивидуального лицевого счета в системе обязательного пенсионного страхования Российской Федерации (СНИЛС) кадастрового инженера: *152-892-276-89*

Уникальный реестровый номер кадастрового инженера в реестре саморегулируемой организации кадастровых инженеров и дата внесения сведений о физическом лице в такой реестр: *НП001325, 30 мая 2016 г.*

Полное или (в случае, если имеется) сокращенное наименование саморегулируемой организации кадастровых инженеров, членом которой является кадастровый инженер:

*Кадастровые инженеры юга*

Контактный телефон: *+79275392962*

Почтовый адрес и адрес электронной почты, по которым осуществляется связь с кадастровым инженером:

*гор. Волгоград, ул. им. Маршала Василевского, д. 4, кв. 18, ewgeniychirkin@mail.ru*

**6. Перечень документов, использованных при подготовке карты-плана территории:**

| № п/п | Реквизиты документа | | | | |
|---|---|---|---|---|---|
| | Вид | Дата | Номер | Наименование | Иные сведения |
| 1 | 2 | 3 | 4 | 5 | 6 |
| 1 | Кадастровый план территории, выдан: Филиал публично-правовой компании "Роскадастр" по Тамбовской области | 17 марта 2025 г. | КУВИ-001/2025-69881903 | Кадастровый план территории | — |
| 2 | Материалы картографо-геодезического фонда, выдан: ППК Роскадастр | 7 апреля 2025 г. | 170-8700/2025-В | Выписка о пунктах государственной геодезической сети, государственной нивелирной сети и государственной гравиметрической сети | — |
| 3 | Материалы картографо-геодезического фонда, выдан: ППК "Роскадастр | 21 марта 2025 г. | 171-7472/2025-В | Сведения ЕЭКО | Масштаб: 1:2000<br>Дата создания: 31 июля 2022 г. |
| 4 | Иной документ, содержащий описание объекта, выдан: ППК "Роскадастр" | 6 апреля 2023 г. | 50-0074/23 | Письмо о рассмотрении обращений (о включении в ФФПД технического отчета "Создание сети дифференциальных станций" | — |

**7. Пояснения к карте-плану территории:**

| Пояснительная записка |
| --- |
| Настоящая карта-план территории разработана в результате проведения комплексных кадастровых работ на территории кадастрового кварталаn 68:30:0001073 (территория г. Уварово Тамбовской области)<br>Карта-план территории кадастрового квартала 68:30:0001073 утверждена Постановлением об утверждении карта-планов территорий, подготовленных в результате выполнения комплексных кадастровых работ в границах кадастрового квартала.<br>Неотъемлемой частью КПТР является:<br>- акт согласования границ земельных участков, который включен в состав Приложения. Согласно данного акта, границы всех земельных участков являются согласованными;<br>- заключение согласительной комиссии;<br>- протокол заседания согласительной комиссии по вопросу согласования местоположения границ земельных участков<br><br>В результате выполнения комплексных кадастровых работ:<br>1) обеспечивается уточнение границ 5 земельных участков;<br>2) исправляются границы 27 земельных участков;<br>3) осуществляется уточнение местоположения на земельных участках границ 24 объектов капитального строительства;<br>4) исправляются границы 3 ОКС.<br><br>В ходе выполнения кадастровых работ проведен анализ материалов, согласно сведений ЕГРН, представленных в виде кадастровых планов территорий и выписок из ЕГРН в отношении земельных участков и объектов капитального строительства, картографические материалы и материалы из фонда данных, полученных в результате проведения землеустройства, действующие правила землепользования и застройки. утвержденные применительно к данной территории работ.<br>Земельные участки, в отношении которых проводятся комплексные кадастровые работы, расположены в границах г. Уварово , в градостроительной зоне "Зона малоэтажной жилой застройки" (Ж1), для которой для участков с ВРИ - для ведения личного подсобного хозяйства и ведение огородничества установлены предельные минимальные (200 кв.м.) и максимальные (5000 кв.м.) размеры земельных участков, для участков с ВРИ - садоводство установлены предельные минимальные (200 кв.м.) и максимальные (1500 кв.м.) размеры земельных участков. Правила землепользования и застройки утверждены Решением "О внесении изменений в ПЗиЗ муниципального образованияг.о. - город Уварово Тамбовской области. Ссылка на официальный источник: https://fgistp.economy.gov.ru/lk/#/document-show/345723.<br>Координаты характерных точек границ земельных участков и объектов капитального строительства получены методом спутниковых геодезических определений. Границы земельных участков определены по ограждениям на местности, существующим на местности 15 и более лет. В целях выполнения кадастровых работ, кадастровым инженером были получены материалы дистанционного зондирования земли, изготовленный АО "Роскартография", и переданный в пользование ФФПД. Масштаб картографического произведения 1:2000. Реквизиты картографического материала приведены в разделе "Исходные данные" |
| Сведения о заказчике |
| Комплексные кадастровые работы выполнены в рамках исполнения государственного контракта № 0164200001925000183-725790-157788 от 17.03.2025 г.<br>Заказчиком комплексных кадастровых работ является Министерство имущественных отношений и государственного заказа Тамбовской области, ИНН 6831000240, ОГРН 1066829046844 |
| Сведения о кадастровом инженере |
| Карта-план территории подготовлен кадастровым инженером Чиркиным Евгением Александровичем (квалификационный аттестат № 34-14-538 от 22.08.2014), включенным в реестр членов Ассоциации СРО "Кадастровые инженеры юга" 30.052016 г. № НП001325. Номер регистрации в государственном реестре лиц, осуществляющих кадастровую деятельность – 31758. Страховой номер индивидуального лицевого счета в системе обязательного пенсионного страхования Российской Федерации (СНИЛС) 152-892-276 89. |

Сведения о геодезической основе, использованной при подготовке карты-плана территории

Определение координат поворотных точек границ земельных участков выполнено методом спутниковых геодезических измерений. В качестве базовой станции для определения координат точек границ использовалась базовая станция Уварово (UVAR), держателем которой является группа EFT-CORS. В разделе исходные данные приведено письмо ПКК "Роскадастр", подтверждающее передачу данных EFT-CORS в фонды данных субъектов Российской Федерации или федеральный фонд пространственных данных.
Вторым приемником, реквизиты которого указаны в разделе "Инструменты", было проведено полевое обследование пунктов ГГС (Ржакса, Березовка, Уварово, Подгорное), а также объекты недвижимости в границах проведения кадастровых работ.

Сведения об уточняемых земельных участках

В ходе проведения комплексных кадастровых работ были уточнены местоположение и площадь земельных участков, а также исправлены сведения о местоположении и (или) площади земельных участков, при этом при таком исправлении площадь изменяется не более, чем на 10 процентов от площади, содержащейся в ЕГРН.

Описание местоположения здания, сооружения, объекта незавершенного строительства на земельном участке

В ходе проведения комплексных кадастровых работ было уточнено местоположение границ объектов капитального строительства на земельных участках.
Также исправлены границы ОКС 68:30:0001073:70, 68:30:0001073:77, 68:30:0001073:78. Такое исправление вызвано неверным определением координат характерных точек границ ОКС до проведения ККР, и не связано с проведенной реконструкцией здания.

## Сведения о пунктах геодезической сети и средствах измерений

**1. Сведения о пунктах геодезической сети:**

| № п/п | Вид геодезической сети | Название пункта геодезической сети и тип знака | Система координат пункта геодезической сети | Координаты пункта, м | | Дата обследования 14 апреля 2025 г. Сведения о состоянии | | |
|---|---|---|---|---|---|---|---|---|
| | | | | X | Y | наружного знака пункта | центра пункта | марки центра пункта |
| 1 | 2 | 3 | 4 | 5 | 6 | 7 | 8 | 9 |
| 1 | Астрономо-геодезическая сеть. 2 | Ржакса, пирамида | МСК-68, зона 1 | 364 763,74 | 1 287 261,69 | Сохранился | Сохранился | Сохранился |
| 2 | Астрономо-геодезическая сеть. 2 | Березовка, пирамида | | 347 697,09 | 1 288 347,24 | Не обнаружен | | |
| 3 | Астрономо-геодезическая сеть. 2 | Уварово, пирамида | | 353 506,37 | 1 301 173,14 | | | |
| 4 | Геодезическая сеть сгущения. 3 | Подгорное, пирамида | | 341 674,67 | 1 303 820,45 | | | |

**2. Сведения об использованных средствах измерений:**

| № п/п | Наименование и обозначение типа средства измерений - прибора (инструмента, аппаратуры) | Заводской или серийный номер средства измерений | Реквизиты свидетельства о поверке прибора (инструмента, аппаратуры) и (или) срок действия поверки |
|---|---|---|---|
| 1 | 2 | 3 | 4 |
| 1 | Stonex S8 GNSS | STNS84412003 | свидетельство № С-ГКФ/01-04-2025/42177429, выдано 01.04.2025г., срок действия поверки - до 31.03.2026г. |

| 1 | 2 | 3 | 4 |
|---|---|---|---|
| 2 | EFT RS1 | RS1-2014-014 | свидетельство № С-ГСХ/06-05-2025/431033643 |

## Сведения об уточняемых земельных участках

**1. Сведения о характерных точках границ уточняемого земельного участка с кадастровым номером** 68:30:0001073:11 :

Система координат МСК-68, зона 1 Зона № 1

| Обозначение характерных точек границ | Координаты, м | | | | Метод определения координат | Формулы, примененные для расчета средней квадратической погрешности определения координат характерных точек границ (Mt), с подставленными в такие формулы значениями и итоговые (вычисленные) значения Mt, м | Описание закрепления точки |
|---|---|---|---|---|---|---|---|
| | содержатся в Едином государственном реестре недвижимости | | определены в результате выполнения комплексных кадастровых работ | | | | |
| | X | Y | X | Y | | | |
| 1 | 2 | 3 | 4 | 5 | 6 | 7 | 8 |
| н38221 У | 350 736,54 | 1 303 550,61 | 350 736,54 | 1 303 550,61 | Метод спутниковых геодезических измерений (определений) | √(0,08^2 + 0,06^2) = 0,10 | — |
| н38222 У | 350 723,85 | 1 303 565,02 | 350 723,85 | 1 303 565,02 | | | |
| н38223 У | 350 711,86 | 1 303 554,38 | 350 711,86 | 1 303 554,38 | | | |
| н38224 У | 350 706,08 | 1 303 549,00 | 350 706,08 | 1 303 549,00 | | | |
| н38225 У | 350 704,69 | 1 303 524,73 | 350 704,69 | 1 303 524,73 | | | |
| н38221 У | 350 736,54 | 1 303 550,61 | 350 736,54 | 1 303 550,61 | | | |

**2. Сведения о частях границ уточняемого земельного участка с кадастровым номером** 68:30:0001073:11 :

| Обозначение части границ | | Горизонтальное проложение (S), м | Описание прохождения части границ | Сведения о согласовании местоположения границ (согласовано/спорное) |
|---|---|---|---|---|
| от т. | до т. | | | |
| 1 | 2 | 3 | 4 | 5 |
| н38221У | н38222У | 19,20 | — | согласовано |
| н38222У | н38223У | 16,03 | | |
| н38223У | н38224У | 7,90 | | |
| н38224У | н38225У | 24,31 | | |
| н38225У | н38221У | 41,04 | | |

| **3. Сведения о характеристиках уточняемого земельного участка с кадастровым номером** 68:30:0001073:11 : | | |
|---|---|---|
| № п/п | Наименование характеристики земельного участка | Значение характеристики |
| 1 | 2 | 3 |
| 1. | Адрес земельного участка | — |
| 1.1. | Сведения о местоположении земельного участка (при отсутствии адреса) в структурированном в соответствии с федеральной информационной адресной системой виде | — |
| 1.2. | Дополнительные сведения о местоположении земельного участка | — |
| 2. | Площадь земельного участка ± величина погрешности определения (вычисления) площади (Р ± ΔР), м² | 600 ± 9,00 |
| 3. | Формула, примененная для вычисления предельной погрешности определения площади земельного участка, с подставленными значениями и итоговые (вычисленные) значения | 3,5*0,10*√(600) = 9 |
| 4. | Площадь земельного участка согласно сведениям Единого государственного реестра недвижимости (Ркад), м² | 600,00 |
| 5. | Оценка расхождения Р и Ркад (Р - Ркад), м² | 0 |
| 6. | Предельный минимальный и максимальный размеры земельного участка (Рмин и Рмакс), м² | Рмин = 200<br>Рмакс = 5 000 |
| 7. | Вид (виды) разрешенного использования | — |
| 7.1. | Дополнительные сведения об использовании земельного участка | — |
| 8. | Кадастровый или иной государственный учетный номер (инвентарный) здания, сооружения, объекта незавершенного строительства, расположенного на земельном участке | — |
| 9. | Сведения о земельных участках (землях общего пользования, территории общего пользования), посредством которых обеспечивается доступ | Земли общего пользования |
| 10. | Иные сведения | — |
| **4. Пояснения к сведениям об уточняемом земельном участке с кадастровым номером** 68:30:0001073:11 : | | |
| 1. | — | |

**1. Сведения о характерных точках границ уточняемого земельного участка с кадастровым номером** 68:30:0001073:24 :

Система координат МСК-68, зона 1 Зона № 1

| Обозначение характерных точек границ | Координаты, м | | | | Метод определения координат | Формулы, примененные для расчета средней квадратической погрешности определения координат характерных точек границ (Mt), с подставленными в такие формулы значениями и итоговые (вычисленные) значения Mt, м | Описание закрепления точки |
|---|---|---|---|---|---|---|---|
| | содержатся в Едином государственном реестре недвижимости | | определены в результате выполнения комплексных кадастровых работ | | | | |
| | X | Y | X | Y | | | |
| 1 | 2 | 3 | 4 | 5 | 6 | 7 | 8 |
| н25057 У | 350 650,81 | 1 303 367,28 | 350 650,81 | 1 303 367,28 | Метод спутниковых геодезических измерений (определений) | √(0,08^2 + 0,06^2) = 0,10 | — |
| н25056 У | 350 638,85 | 1 303 357,52 | 350 638,85 | 1 303 357,52 | | | |
| н45922 У | 350 642,48 | 1 303 353,37 | 350 642,48 | 1 303 353,37 | | | |
| н45921 У | 350 648,28 | 1 303 346,73 | 350 648,28 | 1 303 346,73 | | | |
| н45924 У | 350 659,84 | 1 303 356,22 | 350 659,84 | 1 303 356,22 | | | |
| н25057 У | 350 650,81 | 1 303 367,28 | 350 650,81 | 1 303 367,28 | | | |

**2. Сведения о частях границ уточняемого земельного участка с кадастровым номером** 68:30:0001073:24 :

| Обозначение части границ | | Горизонтальное проложение (S), м | Описание прохождения части границ | Сведения о согласовании местоположения границ (согласовано/спорное) |
|---|---|---|---|---|
| от т. | до т. | | | |
| 1 | 2 | 3 | 4 | 5 |
| н25057У | н25056У | 15,44 | — | согласовано |
| н25056У | н45922У | 5,51 | | |
| н45922У | н45921У | 8,82 | | |
| н45921У | н45924У | 14,96 | | |
| н45924У | н25057У | 14,28 | | |

**3. Сведения о характеристиках уточняемого земельного участка с кадастровым номером** 68:30:0001073:24 :

| № п/п | Наименование характеристики земельного участка | Значение характеристики |
|---|---|---|
| 1 | 2 | 3 |

| 1 | 2 | 3 |
|---|---|---|
| 1. | Адрес земельного участка | — |
| 1.1. | Сведения о местоположении земельного участка (при отсутствии адреса) в структурированном в соответствии с федеральной информационной адресной системой виде | — |
| 1.2. | Дополнительные сведения о местоположении земельного участка | — |
| 2. | Площадь земельного участка ± величина погрешности определения (вычисления) площади (Р ± ΔР), м² | 217 ± 5,00 |
| 3. | Формула, примененная для вычисления предельной погрешности определения площади земельного участка, с подставленными значениями и итоговые (вычисленные) значения | 3,5*0,10*√(217) = 5 |
| 4. | Площадь земельного участка согласно сведениям Единого государственного реестра недвижимости (Ркад), м² | 241,00 |
| 5. | Оценка расхождения Р и Ркад (Р - Ркад), м² | 24 |
| 6. | Предельный минимальный и максимальный размеры земельного участка (Рмин и Рмакс), м² | Рмин = 200<br>Рмакс = 5 000 |
| 7. | Вид (виды) разрешенного использования | — |
| 7.1. | Дополнительные сведения об использовании земельного участка | — |
| 8. | Кадастровый или иной государственный учетный номер (инвентарный) здания, сооружения, объекта незавершенного строительства, расположенного на земельном участке | — |
| 9. | Сведения о земельных участках (землях общего пользования, территории общего пользования), посредством которых обеспечивается доступ | Земли общего пользования |
| 10. | Иные сведения | — |
| **4. Пояснения к сведениям об уточняемом земельном участке с кадастровым номером** 68:30:0001073:24 : | | |
| 1. | — | |

**1. Сведения о характерных точках границ уточняемого земельного участка с кадастровым номером** 68:30:0001073:30 :

Система координат МСК-68, зона 1 Зона № 1

| Обозначение характерных точек границ | Координаты, м | | | | Метод определения координат | Формулы, примененные для расчета средней квадратической погрешности определения координат характерных точек границ (Mt), с подставленными в такие формулы значениями и итоговые (вычисленные) значения Mt, м | Описание закрепления точки |
|---|---|---|---|---|---|---|---|
| | содержатся в Едином государственном реестре недвижимости | | определены в результате выполнения комплексных кадастровых работ | | | | |
| | X | Y | X | Y | | | |
| 1 | 2 | 3 | 4 | 5 | 6 | 7 | 8 |
| н24972 У | 350 609,28 | 1 303 498,38 | 350 609,28 | 1 303 498,38 | Метод спутниковых геодезических измерений (определений) | √(0,08^2 + 0,06^2) = 0,10 | — |
| н24973 У | 350 599,62 | 1 303 510,71 | 350 599,62 | 1 303 510,71 | | | |
| н24974 У | 350 598,26 | 1 303 512,34 | 350 598,26 | 1 303 512,34 | | | |
| н24975 У | 350 594,13 | 1 303 517,81 | 350 594,13 | 1 303 517,81 | | | |
| н24976 У | 350 585,63 | 1 303 529,02 | 350 585,63 | 1 303 529,02 | | | |
| н24977 У | 350 582,09 | 1 303 533,69 | 350 582,09 | 1 303 533,69 | | | |
| н24978 У | 350 580,57 | 1 303 534,42 | 350 580,57 | 1 303 534,42 | | | |
| н24979 У | 350 572,32 | 1 303 527,75 | 350 572,32 | 1 303 527,75 | | | |
| н24980 У | 350 569,41 | 1 303 524,70 | 350 569,41 | 1 303 524,70 | | | |
| н24981 У | 350 576,53 | 1 303 515,97 | 350 576,53 | 1 303 515,97 | | | |
| н24982 У | 350 582,13 | 1 303 509,92 | 350 582,13 | 1 303 509,92 | | | |
| н24983 У | 350 581,01 | 1 303 509,01 | 350 581,01 | 1 303 509,01 | | | |

| 1 | 2 | 3 | 4 | 5 | 6 | 7 | 8 |
|---|---|---|---|---|---|---|---|
| н24984 У | 350 616,59 | 1 303 465,19 | 350 616,59 | 1 303 465,19 | Метод спутниковых геодезических измерений (определений) | √(0,08^2 + 0,06^2) = 0,10 | — |
| н24985 У | 350 623,09 | 1 303 457,07 | 350 623,09 | 1 303 457,07 | | | |
| н24986 У | 350 657,49 | 1 303 414,22 | 350 657,49 | 1 303 414,22 | | | |
| н24987 У | 350 673,19 | 1 303 395,22 | 350 673,19 | 1 303 395,22 | | | |
| н24988 У | 350 684,14 | 1 303 380,94 | 350 684,14 | 1 303 380,94 | | | |
| н24989 У | 350 694,75 | 1 303 389,35 | 350 694,75 | 1 303 389,35 | | | |
| н24990 У | 350 643,55 | 1 303 450,52 | 350 643,55 | 1 303 450,52 | | | |
| н24972 У | 350 609,28 | 1 303 498,38 | 350 609,28 | 1 303 498,38 | | | |

**2. Сведения о частях границ уточняемого земельного участка с кадастровым номером** 68:30:0001073:30 :

| Обозначение части границ | | Горизонтальное проложение (S), м | Описание прохождения части границ | Сведения о согласовании местоположения границ (согласовано/спорное) |
|---|---|---|---|---|
| от т. | до т. | | | |
| 1 | 2 | 3 | 4 | 5 |
| н24972У | н24973У | 15,66 | — | согласовано |
| н24973У | н24974У | 2,12 | | |
| н24974У | н24975У | 6,85 | | |
| н24975У | н24976У | 14,07 | | |
| н24976У | н24977У | 5,86 | | |
| н24977У | н24978У | 1,69 | | |
| н24978У | н24979У | 10,61 | | |
| н24979У | н24980У | 4,22 | | |
| н24980У | н24981У | 11,27 | | |
| н24981У | н24982У | 8,24 | | |
| н24982У | н24983У | 1,44 | | |
| н24983У | н24984У | 56,45 | | |
| н24984У | н24985У | 10,40 | | |
| н24985У | н24986У | 54,95 | | |

| 1 | 2 | 3 | 4 | 5 |
|---|---|---|---|---|
| н24986У | н24987У | 24,65 | — | согласовано |
| н24987У | н24988У | 18,00 | | |
| н24988У | н24989У | 13,54 | | |
| н24989У | н24990У | 79,77 | | |
| н24990У | н24972У | 58,86 | | |

**3. Сведения о характеристиках уточняемого земельного участка с кадастровым номером** 68:30:0001073:30 :

| № п/п | Наименование характеристики земельного участка | Значение характеристики |
|---|---|---|
| 1 | 2 | 3 |
| 1. | Адрес земельного участка | — |
| 1.1. | Сведения о местоположении земельного участка (при отсутствии адреса) в структурированном в соответствии с федеральной информационной адресной системой виде | — |
| 1.2. | Дополнительные сведения о местоположении земельного участка | — |
| 2. | Площадь земельного участка ± величина погрешности определения (вычисления) площади (Р ± ΔР), м² | 2 500 ± 18,00 |
| 3. | Формула, примененная для вычисления предельной погрешности определения площади земельного участка, с подставленными значениями и итоговые (вычисленные) значения | 3,5*0,10*√(2 500) = 18 |
| 4. | Площадь земельного участка согласно сведениям Единого государственного реестра недвижимости (Ркад), м² | 2 500,00 |
| 5. | Оценка расхождения Р и Ркад (Р - Ркад), м² | 0 |
| 6. | Предельный минимальный и максимальный размеры земельного участка (Рмин и Рмакс), м² | Рмин = 200<br>Рмакс = 5 000 |
| 7. | Вид (виды) разрешенного использования | — |
| 7.1. | Дополнительные сведения об использовании земельного участка | — |
| 8. | Кадастровый или иной государственный учетный номер (инвентарный) здания, сооружения, объекта незавершенного строительства, расположенного на земельном участке | 68:30:0001073:191; 68:30:0000000:234 |
| 9. | Сведения о земельных участках (землях общего пользования, территории общего пользования), посредством которых обеспечивается доступ | Земли общего пользования |
| 10. | Иные сведения | — |

**4. Пояснения к сведениям об уточняемом земельном участке с кадастровым номером** 68:30:0001073:30 :

| 1. | — |
|---|---|

**1. Сведения о характерных точках границ уточняемого земельного участка с кадастровым номером** 68:30:0001073:37 :

Система координат МСК-68, зона 1 Зона № 1

| Обозначение характерных точек границ | Координаты, м | | | | Метод определения координат | Формулы, примененные для расчета средней квадратической погрешности определения координат характерных точек границ (Mt), с подставленными в такие формулы значениями и итоговые (вычисленные) значения Mt, м | Описание закрепления точки |
|---|---|---|---|---|---|---|---|
| | содержатся в Едином государственном реестре недвижимости | | определены в результате выполнения комплексных кадастровых работ | | | | |
| | X | Y | X | Y | | | |
| 1 | 2 | 3 | 4 | 5 | 6 | 7 | 8 |
| н24940 У | 350 696,31 | 1 303 606,63 | 350 696,31 | 1 303 606,63 | Метод спутниковых геодезических измерений (определений) | √(0,08^2 + 0,06^2) = 0,10 | — |
| н24939 У | 350 708,44 | 1 303 583,30 | 350 708,44 | 1 303 583,30 | | | |
| н45935 У | 350 714,77 | 1 303 586,75 | 350 714,77 | 1 303 586,75 | | | |
| н45936 У | 350 718,36 | 1 303 586,52 | 350 718,36 | 1 303 586,52 | | | |
| н45937 У | 350 729,79 | 1 303 570,12 | 350 729,79 | 1 303 570,12 | | | |
| н45938 У | 350 735,63 | 1 303 575,23 | 350 735,63 | 1 303 575,23 | | | |
| н45939 У | 350 747,81 | 1 303 585,35 | 350 747,81 | 1 303 585,35 | | | |
| н45940 У | 350 735,99 | 1 303 600,70 | 350 735,99 | 1 303 600,70 | | | |
| н45941 У | 350 731,25 | 1 303 606,38 | 350 731,25 | 1 303 606,38 | | | |
| н45942 У | 350 722,76 | 1 303 612,86 | 350 722,76 | 1 303 612,86 | | | |
| н45943 У | 350 713,68 | 1 303 616,39 | 350 713,68 | 1 303 616,39 | | | |

| 1 | 2 | 3 | 4 | 5 | 6 | 7 | 8 |
|---|---|---|---|---|---|---|---|
| н24940 У | 350 696,31 | 1 303 606,63 | 350 696,31 | 1 303 606,63 | Метод спутниковых геодезических измерений (определений) | √(0,08^2 + 0,06^2) = 0,10 | — |

**2. Сведения о частях границ уточняемого земельного участка с кадастровым номером** 68:30:0001073:37 :

| Обозначение части границ | | Горизонтальное проложение (S), м | Описание прохождения части границ | Сведения о согласовании местоположения границ (согласовано/спорное) |
|---|---|---|---|---|
| от т. | до т. | | | |
| 1 | 2 | 3 | 4 | 5 |
| н24940У | н24939У | 26,29 | — | согласовано |
| н24939У | н45935У | 7,21 | | |
| н45935У | н45936У | 3,60 | | |
| н45936У | н45937У | 19,99 | | |
| н45937У | н45938У | 7,76 | | |
| н45938У | н45939У | 15,84 | | |
| н45939У | н45940У | 19,37 | | |
| н45940У | н45941У | 7,40 | | |
| н45941У | н45942У | 10,68 | | |
| н45942У | н45943У | 9,74 | | |
| н45943У | н24940У | 19,92 | | |

**3. Сведения о характеристиках уточняемого земельного участка с кадастровым номером** 68:30:0001073:37 :

| № п/п | Наименование характеристики земельного участка | Значение характеристики |
|---|---|---|
| 1 | 2 | 3 |
| 1. | Адрес земельного участка | — |
| 1.1. | Сведения о местоположении земельного участка (при отсутствии адреса) в структурированном в соответствии с федеральной информационной адресной системой виде | — |
| 1.2. | Дополнительные сведения о местоположении земельного участка | — |
| 2. | Площадь земельного участка ± величина погрешности определения (вычисления) площади (Р ± ΔР), м² | 1 200 ± 12,00 |
| 3. | Формула, примененная для вычисления предельной погрешности определения площади земельного участка, с подставленными значениями и итоговые (вычисленные) значения | 3,5*0,10*√(1 200) = 12 |
| 4. | Площадь земельного участка согласно сведениям Единого государственного реестра недвижимости (Ркад), м² | 1 200,00 |

| 1 | 2 | 3 |
|---|---|---|
| 5. | Оценка расхождения Р и Ркад (Р - Ркад), м² | 0 |
| 6. | Предельный минимальный и максимальный размеры земельного участка (Рмин и Рмакс), м² | Рмин = 200<br>Рмакс = 5 000 |
| 7. | Вид (виды) разрешенного использования | — |
| 7.1. | Дополнительные сведения об использовании земельного участка | — |
| 8. | Кадастровый или иной государственный учетный номер (инвентарный) здания, сооружения, объекта незавершенного строительства, расположенного на земельном участке | 68:30:0001078:79 |
| 9. | Сведения о земельных участках (землях общего пользования, территории общего пользования), посредством которых обеспечивается доступ | Земли общего пользования |
| 10. | Иные сведения | — |

**4. Пояснения к сведениям об уточняемом земельном участке с кадастровым номером** 68:30:0001073:37 :

| 1. | — |
|---|---|

**1. Сведения о характерных точках границ уточняемого земельного участка с кадастровым номером** 68:30:0001073:38 :

Система координат МСК-68, зона 1 Зона № 1

| Обозначение характерных точек границ | Координаты, м | | | | Метод определения координат | Формулы, примененные для расчета средней квадратической погрешности определения координат характерных точек границ (Mt), с подставленными в такие формулы значениями и итоговые (вычисленные) значения Mt, м | Описание закрепления точки |
|---|---|---|---|---|---|---|---|
| | содержатся в Едином государственном реестре недвижимости | | определены в результате выполнения комплексных кадастровых работ | | | | |
| | X | Y | X | Y | | | |
| 1 | 2 | 3 | 4 | 5 | 6 | 7 | 8 |
| н41785<br>У | 350 738,71 | 1 303 552,38 | 350 738,71 | 1 303 552,38 | Метод спутниковых геодезических измерений (определений) | √(0,08^2 + 0,06^2) = 0,10 | — |
| н41784<br>У | 350 743,91 | 1 303 556,68 | 350 743,91 | 1 303 556,68 | | | |
| н41783<br>У | 350 748,65 | 1 303 559,89 | 350 748,65 | 1 303 559,89 | | | |
| н41782<br>У | 350 748,56 | 1 303 560,07 | 350 748,56 | 1 303 560,07 | | | |

| 1 | 2 | 3 | 4 | 5 | 6 | 7 | 8 |
|---|---|---|---|---|---|---|---|
| н41781 У | 350 759,52 | 1 303 567,99 | 350 759,52 | 1 303 567,99 | Метод спутниковых геодезических измерений (определений) | √(0,08^2 + 0,06^2) = 0,10 | — |
| н45939 У | 350 747,81 | 1 303 585,35 | 350 747,81 | 1 303 585,35 | | | |
| н45938 У | 350 735,63 | 1 303 575,23 | 350 735,63 | 1 303 575,23 | | | |
| н45937 У | 350 729,79 | 1 303 570,12 | 350 729,79 | 1 303 570,12 | | | |
| н38222 У | 350 723,85 | 1 303 565,02 | 350 723,85 | 1 303 565,02 | | | |
| н38221 У | 350 736,54 | 1 303 550,61 | 350 736,54 | 1 303 550,61 | | | |
| н41785 У | 350 738,71 | 1 303 552,38 | 350 738,71 | 1 303 552,38 | | | |

**2. Сведения о частях границ уточняемого земельного участка с кадастровым номером** 68:30:0001073:38 :

| Обозначение части границ | | Горизонтальное проложение (S), м | Описание прохождения части границ | Сведения о согласовании местоположения границ (согласовано/спорное) |
|---|---|---|---|---|
| от т. | до т. | | | |
| 1 | 2 | 3 | 4 | 5 |
| н41785У | н41784У | 6,75 | — | согласовано |
| н41784У | н41783У | 5,72 | | |
| н41783У | н41782У | 0,20 | | |
| н41782У | н41781У | 13,52 | | |
| н41781У | н45939У | 20,94 | | |
| н45939У | н45938У | 15,84 | | |
| н45938У | н45937У | 7,76 | | |
| н45937У | н38222У | 7,83 | | |
| н38222У | н38221У | 19,20 | | |
| н38221У | н41785У | 2,80 | | |

**3. Сведения о характеристиках уточняемого земельного участка с кадастровым номером** 68:30:0001073:38 :

| № п/п | Наименование характеристики земельного участка | Значение характеристики |
|---|---|---|
| 1 | 2 | 3 |

| 1 | 2 | 3 |
|---|---|---|
| 1. | Адрес земельного участка | — |
| 1.1. | Сведения о местоположении земельного участка (при отсутствии адреса) в структурированном в соответствии с федеральной информационной адресной системой виде | — |
| 1.2. | Дополнительные сведения о местоположении земельного участка | — |
| 2. | Площадь земельного участка ± величина погрешности определения (вычисления) площади (Р ± ΔР), м² | 600 ± 9,00 |
| 3. | Формула, примененная для вычисления предельной погрешности определения площади земельного участка, с подставленными значениями и итоговые (вычисленные) значения | 3,5*0,10*√(600) = 9 |
| 4. | Площадь земельного участка согласно сведениям Единого государственного реестра недвижимости (Ркад), м² | 339,00 |
| 5. | Оценка расхождения Р и Ркад (Р - Ркад), м² | 261 |
| 6. | Предельный минимальный и максимальный размеры земельного участка (Рмин и Рмакс), м² | Рмин = 200<br>Рмакс = 5 000 |
| 7. | Вид (виды) разрешенного использования | — |
| 7.1. | Дополнительные сведения об использовании земельного участка | — |
| 8. | Кадастровый или иной государственный учетный номер (инвентарный) здания, сооружения, объекта незавершенного строительства, расположенного на земельном участке | — |
| 9. | Сведения о земельных участках (землях общего пользования, территории общего пользования), посредством которых обеспечивается доступ | Земли общего пользования |
| 10. | Иные сведения | — |
| **4. Пояснения к сведениям об уточняемом земельном участке с кадастровым номером** 68:30:0001073:38 : | | |
| 1. | — | |

**Сведения об уточняемых земельных участках, необходимые для исправления реестровых ошибок в сведениях о местоположении их границ**

**1. Сведения о характерных точках границ уточняемого земельного участка с кадастровым номером** 68:30:0001073:1 :

Система координат МСК-68, зона 1 Зона № 1

| Обозначение характерных точек границ | Координаты, м | | | | Метод определения координат | Формулы, примененные для расчета средней квадратической погрешности определения координат характерных точек границ (Mt), с подставленными в такие формулы значениями и итоговые (вычисленные) значения Mt, м | Описание закрепления точки |
|---|---|---|---|---|---|---|---|
| | содержатся в Едином государственном реестре недвижимости | | определены в результате выполнения комплексных кадастровых работ | | | | |
| | X | Y | X | Y | | | |
| 1 | 2 | 3 | 4 | 5 | 6 | 7 | 8 |
| 27253 | 120,58 | 97,89 | — | — | Метод спутниковых геодезических измерений (определений) | 0,10 | — |
| 27254 | 104,09 | 131,80 | — | — | | | |
| 27255 | 82,06 | 118,86 | — | — | | | |
| 27256 | 86,95 | 110,60 | — | — | | | |
| 27257 | 85,44 | 109,27 | — | — | | | |
| 27258 | 90,16 | 103,94 | — | — | | | |
| 27259 | 105,24 | 80,35 | — | — | | | |
| н27260 У | — | — | 350 727,95 | 1 303 337,73 | | √(0,08^2 + 0,06^2) = 0,10 | |
| н27261 У | — | — | 350 734,63 | 1 303 347,37 | | | |
| н27262 У | — | — | 350 725,23 | 1 303 361,74 | | | |
| н27263 У | — | — | 350 719,01 | 1 303 372,17 | | | |

| 1 | 2 | 3 | 4 | 5 | 6 | 7 | 8 |
|---|---|---|---|---|---|---|---|
| н27264 У | — | — | 350 711,16 | 1 303 382,41 | Метод спутниковых геодезических измерений (определений) | √(0,08^2 + 0,06^2) = 0,10 | — |
| н27265 У | — | — | 350 691,28 | 1 303 364,28 | | | |
| н27266 У | — | — | 350 694,62 | 1 303 361,20 | | | |
| н27267 У | — | — | 350 700,31 | 1 303 355,95 | | | |
| н27268 У | — | — | 350 699,12 | 1 303 354,49 | | | |
| н27269 У | — | — | 350 704,52 | 1 303 350,01 | | | |
| н27270 У | — | — | 350 724,72 | 1 303 332,80 | | | |
| 27253 | 120,58 | 97,89 | — | — | | 0,10 | |

**2. Сведения о частях границ уточняемого земельного участка с кадастровым номером** 68:30:0001073:1 :

| Обозначение части границ | | Горизонтальное проложение (S), м | Описание прохождения части границ | Сведения о согласовании местоположения границ (согласовано/спорное) |
|---|---|---|---|---|
| от т. | до т. | | | |
| 1 | 2 | 3 | 4 | 5 |
| н27260У | н27261У | 11,73 | — | согласовано |
| н27261У | н27262У | 17,17 | | |
| н27262У | н27263У | 12,14 | | |
| н27263У | н27264У | 12,90 | | |
| н27264У | н27265У | 26,91 | | |
| н27265У | н27266У | 4,54 | | |
| н27266У | н27267У | 7,74 | | |
| н27267У | н27268У | 1,88 | | |
| н27268У | н27269У | 7,02 | | |
| н27269У | н27270У | 26,54 | | |
| н27270У | н27260У | 5,89 | | |

**3. Сведения о характеристиках уточняемого земельного участка с кадастровым номером** 68:30:0001073:1 :

| № п/п | Наименование характеристики | Значение характеристики |
|---|---|---|
| 1 | 2 | 3 |

| 1 | 2 | 3 |
|---|---|---|
| 1. | Адрес земельного участка | — |
| 1.1. | Сведения о местоположении земельного участка (при отсутствии адреса) в структурированном в соответствии с федеральной информационной адресной системой виде | — |
| 1.2. | Дополнительные сведения о местоположении земельного участка | — |
| 2. | Площадь земельного участка ± величина погрешности определения (вычисления) площади (Р ± ΔР), м² | 1 000 ± 11,00 |
| 3. | Формула, примененная для вычисления предельной погрешности определения площади земельного участка, с подставленными значениями и итоговые (вычисленные) значения | 3,5*0,10*√(1 000) = 11 |
| 4. | Площадь земельного участка согласно сведениям Единого государственного реестра недвижимости (Ркад), м² | 1 000,00 |
| 5. | Оценка расхождения Р и Ркад (Р - Ркад), м² | 0 |
| 6. | Предельный минимальный и максимальный размеры земельного участка (Рмин и Рмакс), м² | Рмин = 200<br>Рмакс = 5 000 |
| 7. | Кадастровый или иной государственный учетный номер (инвентарный) здания, сооружения, объекта незавершенного строительства, расположенного на земельном участке | 68:30:0001073:55 |
| 8. | Вид (виды) разрешенного использования | — |
| 8.1. | Дополнительные сведения об использовании земельного участка | — |
| 9. | Сведения о земельных участках (землях общего пользования, территории общего пользования), посредством которых обеспечивается доступ | Земли общего пользования |
| 10. | Иные сведения | На местности границы данного земельных участков существуют более 15 лет, его границы в ходе проведения ККР установлены по фактическому пользованию без захвата земель общего пользования, с учетом привязки к смежным земельным участкам, границы которых ранее были установлены в системе координат МСК-68 |
| **4. Пояснения к сведениям об уточняемом земельном участке с кадастровым номером** | | 68:30:0001073:1 : |
| 1. | — | |

**1. Сведения о характерных точках границ уточняемого земельного участка с кадастровым номером** 68:30:0001073:2 :

Система координат МСК-68, зона 1 Зона № 1

| Обозначение характерных точек границ | Координаты, м | | | | Метод определения координат | Формулы, примененные для расчета средней квадратической погрешности определения координат характерных точек границ (Mt), с подставленными в такие формулы значениями и итоговые (вычисленные) значения Mt, м | Описание закрепления точки |
|---|---|---|---|---|---|---|---|
| | содержатся в Едином государственном реестре недвижимости | | определены в результате выполнения комплексных кадастровых работ | | | | |
| | X | Y | X | Y | | | |
| 1 | 2 | 3 | 4 | 5 | 6 | 7 | 8 |
| 38117 | 98,44 | 108,49 | — | — | Метод спутниковых геодезических измерений (определений) | 0,10 | — |
| 38118 | 96,87 | 108,03 | — | — | | | |
| 38119 | 101,20 | 94,24 | — | — | | | |
| 38120 | 103,38 | 87,84 | — | — | | | |
| 51157 | 114,46 | 49,11 | — | — | | | |
| 51161 | 132,41 | 54,17 | — | — | | | |
| 24955 | 123,44 | 86,09 | — | — | | | |
| 24964 | 120,37 | 96,98 | — | — | | | |
| 24963 | 120,83 | 98,88 | — | — | | | |
| 24962 | 116,61 | 115,47 | — | — | | | |
| н38121 У | — | — | 350 609,59 | 1 303 553,07 | | √(0,08^2 + 0,06^2) = 0,10 | |
| н38122 У | — | — | 350 612,80 | 1 303 548,36 | | | |

| 1 | 2 | 3 | 4 | 5 | 6 | 7 | 8 |
|---|---|---|---|---|---|---|---|
| н38123 У | — | — | 350 616,13 | 1 303 543,94 | Метод спутниковых геодезических измерений (определений) | √(0,08^2 + 0,06^2) = 0,10 | — |
| н38124 У | — | — | 350 623,09 | 1 303 532,47 | | | |
| н51162 У | — | — | 350 645,13 | 1 303 495,97 | | | |
| н51167 У | — | — | 350 657,92 | 1 303 503,39 | | | |
| н24968 У | — | — | 350 640,12 | 1 303 540,41 | | | |
| н24967 У | — | — | 350 638,64 | 1 303 543,15 | | | |
| н24966 У | — | — | 350 626,06 | 1 303 564,14 | | | |
| 38117 | 98,44 | 108,49 | — | — | | 0,10 | |

**2. Сведения о частях границ уточняемого земельного участка с кадастровым номером** 68:30:0001073:2 :

| Обозначение части границ | | Горизонтальное проложение (S), м | Описание прохождения части границ | Сведения о согласовании местоположения границ (согласовано/спорное) |
|---|---|---|---|---|
| от т. | до т. | | | |
| 1 | 2 | 3 | 4 | 5 |
| н38121У | н38122У | 5,70 | — | согласовано |
| н38122У | н38123У | 5,53 | | |
| н38123У | н38124У | 13,42 | | |
| н38124У | н51162У | 42,64 | | |
| н51162У | н51167У | 14,79 | | |
| н51167У | н24968У | 41,08 | | |
| н24968У | н24967У | 3,11 | | |
| н24967У | н24966У | 24,47 | | |
| н24966У | н38121У | 19,84 | | |

**3. Сведения о характеристиках уточняемого земельного участка с кадастровым номером** 68:30:0001073:2 :

| № п/п | Наименование характеристики | Значение характеристики |
|---|---|---|
| 1 | 2 | 3 |

| 1 | 2 | 3 |
|---|---|---|
| 1. | Адрес земельного участка | — |
| 1.1. | Сведения о местоположении земельного участка (при отсутствии адреса) в структурированном в соответствии с федеральной информационной адресной системой виде | — |
| 1.2. | Дополнительные сведения о местоположении земельного участка | — |
| 2. | Площадь земельного участка ± величина погрешности определения (вычисления) площади (Р ± ΔР), м² | 1 200 ± 12,00 |
| 3. | Формула, примененная для вычисления предельной погрешности определения площади земельного участка, с подставленными значениями и итоговые (вычисленные) значения | 3,5*0,10*√(1 200) = 12 |
| 4. | Площадь земельного участка согласно сведениям Единого государственного реестра недвижимости (Ркад), м² | 1 200,00 |
| 5. | Оценка расхождения Р и Ркад (Р - Ркад), м² | 0 |
| 6. | Предельный минимальный и максимальный размеры земельного участка (Рмин и Рмакс), м² | Рмин = 200<br>Рмакс = 5 000 |
| 7. | Кадастровый или иной государственный учетный номер (инвентарный) здания, сооружения, объекта незавершенного строительства, расположенного на земельном участке | 68:30:0001073:68; 68:30:0000000:234 |
| 8. | Вид (виды) разрешенного использования | — |
| 8.1. | Дополнительные сведения об использовании земельного участка | — |
| 9. | Сведения о земельных участках (землях общего пользования, территории общего пользования), посредством которых обеспечивается доступ | Земли общего пользования |
| 10. | Иные сведения | На местности границы данного земельных участков существуют более 15 лет, его границы в ходе проведения ККР установлены по фактическому пользованию без захвата земель общего пользования, с учетом привязки к смежным земельным участкам, границы которых ранее были установлены в системе координат МСК-68 |
| **4. Пояснения к сведениям об уточняемом земельном участке с кадастровым номером** | | 68:30:0001073:2 : |
| 1. | — | |

**1. Сведения о характерных точках границ уточняемого земельного участка с кадастровым номером** 68:30:0001073:3 :

Система координат МСК-68, зона 1 Зона № 1

| Обозначение характерных точек границ | Координаты, м | | | | Метод определения координат | Формулы, примененные для расчета средней квадратической погрешности определения координат характерных точек границ (Mt), с подставленными в такие формулы значениями и итоговые (вычисленные) значения Mt, м | Описание закрепления точки |
|---|---|---|---|---|---|---|---|
| | содержатся в Едином государственном реестре недвижимости | | определены в результате выполнения комплексных кадастровых работ | | | | |
| | X | Y | X | Y | | | |
| 1 | 2 | 3 | 4 | 5 | 6 | 7 | 8 |
| 51157 | 114,46 | 49,11 | — | — | Метод спутниковых геодезических измерений (определений) | 0,10 | — |
| 51158 | 131,80 | -11,38 | — | — | | | |
| 51159 | 149,27 | -5,79 | — | — | | | |
| 51160 | 133,56 | 50,09 | — | — | | | |
| 51161 | 132,41 | 54,17 | — | — | | | |
| н51162 У | — | — | 350 645,13 | 1 303 495,97 | | √(0,08^2 + 0,06^2) = 0,10 | |
| н51163 У | — | — | 350 686,11 | 1 303 428,09 | | | |
| н51164 У | — | — | 350 699,41 | 1 303 436,24 | | | |
| н51165 У | — | — | 350 668,88 | 1 303 483,54 | | | |
| н51166 У | — | — | 350 663,32 | 1 303 493,60 | | | |
| н51167 У | — | — | 350 657,92 | 1 303 503,39 | | | |
| 51157 | 114,46 | 49,11 | — | — | | 0,10 | |

**2. Сведения о частях границ уточняемого земельного участка с кадастровым номером** 68:30:0001073:3 :

| Обозначение части границ | | Горизонтальное проложение (S), м | Описание прохождения части границ | Сведения о согласовании местоположения границ (согласовано/спорное) |
|---|---|---|---|---|
| от т. | до т. | | | |
| 1 | 2 | 3 | 4 | 5 |
| н51162У | н51163У | 79,29 | — | согласовано |
| н51163У | н51164У | 15,60 | | |
| н51164У | н51165У | 56,30 | | |
| н51165У | н51166У | 11,49 | | |
| н51166У | н51167У | 11,18 | | |
| н51167У | н51162У | 14,79 | | |

**3. Сведения о характеристиках уточняемого земельного участка с кадастровым номером** 68:30:0001073:3 :

| № п/п | Наименование характеристики | Значение характеристики |
|---|---|---|
| 1 | 2 | 3 |
| 1. | Адрес земельного участка | — |
| 1.1. | Сведения о местоположении земельного участка (при отсутствии адреса) в структурированном в соответствии с федеральной информационной адресной системой виде | — |
| 1.2. | Дополнительные сведения о местоположении земельного участка | — |
| 2. | Площадь земельного участка ± величина погрешности определения (вычисления) площади (Р ± ΔР), м² | 1 158 ± 12,00 |
| 3. | Формула, примененная для вычисления предельной погрешности определения площади земельного участка, с подставленными значениями и итоговые (вычисленные) значения | 3,5*0,10*√(1 158) = 12 |
| 4. | Площадь земельного участка согласно сведениям Единого государственного реестра недвижимости (Ркад), м² | 1 158,00 |
| 5. | Оценка расхождения Р и Ркад (Р - Ркад), м² | 0 |
| 6. | Предельный минимальный и максимальный размеры земельного участка (Рмин и Рмакс), м² | Рмин = 200<br>Рмакс = 5 000 |
| 7. | Кадастровый или иной государственный учетный номер (инвентарный) здания, сооружения, объекта незавершенного строительства, расположенного на земельном участке | 68:30:0000000:234 |
| 8. | Вид (виды) разрешенного использования | — |
| 8.1. | Дополнительные сведения об использовании земельного участка | — |

| 1 | 2 | 3 |
|---|---|---|
| 9. | Сведения о земельных участках (землях общего пользования, территории общего пользования), посредством которых обеспечивается доступ | Земли общего пользования |
| 10. | Иные сведения | На местности границы данного земельных участков существуют более 15 лет, его границы в ходе проведения ККР установлены по фактическому пользованию без захвата земель общего пользования, с учетом привязки к смежным земельным участкам, границы которых ранее были установлены в системе координат МСК-68 |

**4. Пояснения к сведениям об уточняемом земельном участке с кадастровым номером** 68:30:0001073:3 :

| 1. | — |
|---|---|

**1. Сведения о характерных точках границ уточняемого земельного участка с кадастровым номером** 68:30:0001073:5 :

Система координат МСК-68, зона 1 Зона № 1

| Обозначение характерных точек границ | Координаты, м | | | | Метод определения координат | Формулы, примененные для расчета средней квадратической погрешности определения координат характерных точек границ (Mt), с подставленными в такие формулы значениями и итоговые (вычисленные) значения Mt, м | Описание закрепления точки |
|---|---|---|---|---|---|---|---|
| | содержатся в Едином государственном реестре недвижимости | | определены в результате выполнения комплексных кадастровых работ | | | | |
| | X | Y | X | Y | | | |
| 1 | 2 | 3 | 4 | 5 | 6 | 7 | 8 |
| 38119 | 101,20 | 94,24 | — | — | Метод спутниковых геодезических измерений (определений) | 0,10 | — |
| 38118 | 96,87 | 108,03 | — | — | | | |
| 41742 | 80,14 | 102,78 | — | — | | | |
| 41743 | 85,49 | 87,48 | — | — | | | |
| 41744 | 100,38 | 48,21 | — | — | | | |
| 41745 | 126,24 | -35,88 | — | — | | | |
| 41746 | 138,31 | -32,08 | — | — | | | |

| 1 | 2 | 3 | 4 | 5 | 6 | 7 | 8 |
|---|---|---|---|---|---|---|---|
| 51158 | 131,80 | -11,38 | — | — | Метод спутниковых геодезических измерений (определений) | 0,10 | — |
| 51157 | 114,46 | 49,11 | — | — | | | |
| 38120 | 103,38 | 87,84 | — | — | | | |
| н41747 У | — | — | 350 595,66 | 1 303 543,27 | | √(0,08^2 + 0,06^2) = 0,10 | |
| н41748 У | — | — | 350 598,74 | 1 303 539,24 | | | |
| н53669 У | — | — | 350 603,69 | 1 303 532,04 | | | |
| н53668 У | — | — | 350 610,27 | 1 303 523,29 | | | |
| н41749 У | — | — | 350 613,60 | 1 303 518,12 | | | |
| н41750 У | — | — | 350 653,52 | 1 303 458,04 | | | |
| н41751 У | — | — | 350 680,08 | 1 303 417,80 | | | |
| н38236 У | — | — | 350 684,48 | 1 303 420,66 | | | |
| н38235 У | — | — | 350 688,87 | 1 303 423,53 | | | |
| н51163 У | — | — | 350 686,11 | 1 303 428,09 | | | |
| н51162 У | — | — | 350 645,13 | 1 303 495,97 | | | |
| н38124 У | — | — | 350 623,09 | 1 303 532,47 | | | |
| н38123 У | — | — | 350 616,13 | 1 303 543,94 | | | |
| н38122 У | — | — | 350 612,80 | 1 303 548,36 | | | |

| 1 | 2 | 3 | 4 | 5 | 6 | 7 | 8 |
|---|---|---|---|---|---|---|---|
| н38121 У | — | — | 350 609,59 | 1 303 553,07 | Метод спутниковых геодезических измерений (определений) | √(0,08^2 + 0,06^2) = 0,10 | — |
| 38119 | 101,20 | 94,24 | — | — | | 0,10 | |

**2. Сведения о частях границ уточняемого земельного участка с кадастровым номером** 68:30:0001073:5 :

| Обозначение части границ | | Горизонтальное проложение (S), м | Описание прохождения части границ | Сведения о согласовании местоположения границ (согласовано/спорное) |
|---|---|---|---|---|
| от т. | до т. | | | |
| 1 | 2 | 3 | 4 | 5 |
| н41747У | н41748У | 5,07 | — | согласовано |
| н41748У | н53669У | 8,74 | | |
| н53669У | н53668У | 10,95 | | |
| н53668У | н41749У | 6,15 | | |
| н41749У | н41750У | 72,13 | | |
| н41750У | н41751У | 48,22 | | |
| н41751У | н38236У | 5,25 | | |
| н38236У | н38235У | 5,24 | | |
| н38235У | н51163У | 5,33 | | |
| н51163У | н51162У | 79,29 | | |
| н51162У | н38124У | 42,64 | | |
| н38124У | н38123У | 13,42 | | |
| н38123У | н38122У | 5,53 | | |
| н38122У | н38121У | 5,70 | | |
| н38121У | н41747У | 17,03 | | |

**3. Сведения о характеристиках уточняемого земельного участка с кадастровым номером** 68:30:0001073:5 :

| № п/п | Наименование характеристики | Значение характеристики |
|---|---|---|
| 1 | 2 | 3 |
| 1. | Адрес земельного участка | — |
| 1.1. | Сведения о местоположении земельного участка (при отсутствии адреса) в структурированном в соответствии с федеральной информационной адресной системой виде | — |
| 1.2. | Дополнительные сведения о местоположении земельного участка | — |
| 2. | Площадь земельного участка ± величина погрешности определения (вычисления) площади (Р ± ΔР), м² | 2 074 ± 16,00 |

| 1 | 2 | 3 |
|---|---|---|
| 3. | Формула, примененная для вычисления предельной погрешности определения площади земельного участка, с подставленными значениями и итоговые (вычисленные) значения | 3,5*0,10*√(2 074) = 16 |
| 4. | Площадь земельного участка согласно сведениям Единого государственного реестра недвижимости (Ркад), м² | 2 075,00 |
| 5. | Оценка расхождения Р и Ркад (Р - Ркад), м² | 1 |
| 6. | Предельный минимальный и максимальный размеры земельного участка (Рмин и Рмакс), м² | Рмин = 200<br>Рмакс = 5 000 |
| 7. | Кадастровый или иной государственный учетный номер (инвентарный) здания, сооружения, объекта незавершенного строительства, расположенного на земельном участке | 68:30:0001078:78; 68:30:0000000:234 |
| 8. | Вид (виды) разрешенного использования | — |
| 8.1. | Дополнительные сведения об использовании земельного участка | — |
| 9. | Сведения о земельных участках (землях общего пользования, территории общего пользования), посредством которых обеспечивается доступ | Земли общего пользования |
| 10. | Иные сведения | На местности границы данного земельных участков существуют более 15 лет, его границы в ходе проведения ККР установлены по фактическому пользованию без захвата земель общего пользования, с учетом привязки к смежным земельным участкам, границы которых ранее были установлены в системе координат МСК-68 |

**4. Пояснения к сведениям об уточняемом земельном участке с кадастровым номером** 68:30:0001073:5 :

| 1. | — |
|---|---|

**1. Сведения о характерных точках границ уточняемого земельного участка с кадастровым номером** 68:30:0001073:9 :

Система координат МСК-68, зона 1 Зона № 1

| Обозначение характерных точек границ | Координаты, м | | | | Метод определения координат | Формулы, примененные для расчета средней квадратической погрешности определения координат характерных точек границ (Mt), с подставленными в такие формулы значениями и итоговые (вычисленные) значения Mt, м | Описание закрепления точки |
|---|---|---|---|---|---|---|---|
| | содержатся в Едином государственном реестре недвижимости | | определены в результате выполнения комплексных кадастровых работ | | | | |
| | X | Y | X | Y | | | |
| 1 | 2 | 3 | 4 | 5 | 6 | 7 | 8 |

| 1 | 2 | 3 | 4 | 5 | 6 | 7 | 8 |
|---|---|---|---|---|---|---|---|
| 68:30:0001073:7 | | | | | | | |
| 41711 | 102,32 | 120,62 | — | — | Метод спутниковых геодезических измерений (определений) | 0,10 | — |
| 41712 | 91,99 | 113,58 | — | — | | | |
| 24998 | 103,36 | 97,76 | — | — | | | |
| 25003 | 104,59 | 98,28 | — | — | | | |
| 41713 | 113,61 | 104,72 | — | — | | | |
| 41714 | 108,60 | 111,26 | — | — | | | |
| н24980 У | — | — | 350 569,41 | 1 303 524,70 | | √(0,08^2 + 0,06^2) = 0,10 | |
| н41715 У | — | — | 350 562,03 | 1 303 518,28 | | | |
| н25031 У | — | — | 350 558,20 | 1 303 514,66 | | | |
| н25035 У | — | — | 350 568,05 | 1 303 503,68 | | | |
| н25020 У | — | — | 350 571,50 | 1 303 500,46 | | | |
| н25019 У | — | — | 350 572,57 | 1 303 502,04 | | | |
| н25025 У | — | — | 350 573,75 | 1 303 502,67 | | | |
| н24983 У | — | — | 350 581,01 | 1 303 509,01 | | | |
| н24982 У | — | — | 350 582,13 | 1 303 509,92 | | | |
| н24981 У | — | — | 350 576,53 | 1 303 515,97 | | | |
| 41711 | 102,32 | 120,62 | — | — | | 0,10 | |

| 1 | 2 | 3 | 4 | 5 | 6 | 7 | 8 |
|---|---|---|---|---|---|---|---|
| 68:30:0001073:8 | | | | | | | |
| 25001 | 143,75 | 56,97 | — | — | Метод спутниковых геодезических измерений (определений) | 0,10 | — |
| 25000 | 132,63 | 49,31 | — | — | | | |
| 25008 | 138,18 | 40,87 | — | — | | | |
| 25011 | 147,42 | 28,43 | — | — | | | |
| 25010 | 130,14 | 17,07 | — | — | | | |
| 41716 | 139,39 | 4,63 | — | — | | | |
| 25014 | 156,69 | -18,64 | — | — | | | |
| 25018 | 182,49 | -1,82 | — | — | | | |
| 41717 | 165,96 | 23,40 | — | — | | | |
| 41718 | 149,46 | 48,28 | — | — | | | |
| н24984 У | — | — | 350 616,59 | 1 303 465,19 | | √(0,08^2 + 0,06^2) = 0,10 | |
| н25024 У | — | — | 350 606,23 | 1 303 456,53 | | | |
| н25007 У | — | — | 350 611,89 | 1 303 449,15 | | | |
| н25006 У | — | — | 350 622,91 | 1 303 437,12 | | | |
| н25005 У | — | — | 350 605,11 | 1 303 423,00 | | | |
| н25058 У | — | — | 350 616,86 | 1 303 408,00 | | | |
| н25012 У | — | — | 350 629,44 | 1 303 392,99 | | | |

| 1 | 2 | 3 | 4 | 5 | 6 | 7 | 8 |
|---|---|---|---|---|---|---|---|
| н24986 У | — | — | 350 657,49 | 1 303 414,22 | Метод спутниковых геодезических измерений (определений) | √(0,08^2 + 0,06^2) = 0,10 | — |
| н24985 У | — | — | 350 623,09 | 1 303 457,07 | | | |
| 25001 | 143,75 | 56,97 | — | — | | 0,10 | |

**2. Сведения о частях границ уточняемого земельного участка с кадастровым номером** 68:30:0001073:9 :

| Обозначение части границ | | Горизонтальное проложение (S), м | Описание прохождения части границ | Сведения о согласовании местоположения границ (согласовано/спорное) |
|---|---|---|---|---|
| от т. | до т. | | | |
| 1 | 2 | 3 | 4 | 5 |
| 68:30:0001073:7 | | | | |
| н24980У | н41715У | 9,78 | — | согласовано |
| н41715У | н25031У | 5,27 | | |
| н25031У | н25035У | 14,75 | | |
| н25035У | н25020У | 4,72 | | |
| н25020У | н25019У | 1,91 | | |
| н25019У | н25025У | 1,34 | | |
| н25025У | н24983У | 9,64 | | |
| н24983У | н24982У | 1,44 | | |
| н24982У | н24981У | 8,24 | | |
| н24981У | н24980У | 11,27 | | |
| 68:30:0001073:8 | | | | |
| н24984У | н25024У | 13,50 | — | согласовано |
| н25024У | н25007У | 9,30 | | |
| н25007У | н25006У | 16,31 | | |
| н25006У | н25005У | 22,72 | | |
| н25005У | н25058У | 19,05 | | |
| н25058У | н25012У | 19,58 | | |
| н25012У | н24986У | 35,18 | | |
| н24986У | н24985У | 54,95 | | |
| н24985У | н24984У | 10,40 | | |

**3. Сведения о характеристиках уточняемого земельного участка с кадастровым номером** 68:30:0001073:9 :

| № п/п | Наименование характеристики | Значение характеристики |
|---|---|---|
| 1 | 2 | 3 |

| 1 | 2 | 3 |
|---|---|---|
| 1. | Адрес земельного участка | — |
| 1.1. | Сведения о местоположении земельного участка (при отсутствии адреса) в структурированном в соответствии с федеральной информационной адресной системой виде | — |
| 1.2. | Дополнительные сведения о местоположении земельного участка | — |
| 2. | Площадь земельного участка ± величина погрешности определения (вычисления) площади (Р ± ΔР), м² | 2 010 ± 20,00, 68:30:0001073:7 284,37 ± 5,90, 68:30:0001073:8 1 725,22 ± 14,54 |
| 3. | Формула, примененная для вычисления предельной погрешности определения площади земельного участка, с подставленными значениями и итоговые (вычисленные) значения | 5,90 + 14,54 = 20 |
| 4. | Площадь земельного участка согласно сведениям Единого государственного реестра недвижимости (Ркад), м² | 2 010,00 |
| 5. | Оценка расхождения Р и Ркад (Р - Ркад), м² | 0 |
| 6. | Предельный минимальный и максимальный размеры земельного участка (Рмин и Рмакс), м² | Рмин = 200<br>Рмакс = 5 000 |
| 7. | Кадастровый или иной государственный учетный номер (инвентарный) здания, сооружения, объекта незавершенного строительства, расположенного на земельном участке | 68:30:0001077:52; 68:30:0000000:234; 68:30:0000000:540 |
| 8. | Вид (виды) разрешенного использования | — |
| 8.1. | Дополнительные сведения об использовании земельного участка | — |
| 9. | Сведения о земельных участках (землях общего пользования, территории общего пользования), посредством которых обеспечивается доступ | — |
| 10. | Иные сведения | На местности границы данного земельных участков существуют более 15 лет, его границы в ходе проведения ККР установлены по фактическому пользованию без захвата земель общего пользования, с учетом привязки к смежным земельным участкам, границы которых ранее были установлены в системе координат МСК-68 |
| **4. Пояснения к сведениям об уточняемом земельном участке с кадастровым номером** | | 68:30:0001073:9 : |
| 1. | — | |

**1. Сведения о характерных точках границ уточняемого земельного участка с кадастровым номером** 68:30:0001073:10 :

Система координат МСК-68, зона 1 Зона № 1

| Обозначение характерных точек границ | Координаты, м | | | | Метод определения координат | Формулы, примененные для расчета средней квадратической погрешности определения координат характерных точек границ (Mt), с подставленными в такие формулы значениями и итоговые (вычисленные) значения Mt, м | Описание закрепления точки |
|---|---|---|---|---|---|---|---|
| | содержатся в Едином государственном реестре недвижимости | | определены в результате выполнения комплексных кадастровых работ | | | | |
| | X | Y | X | Y | | | |
| 1 | 2 | 3 | 4 | 5 | 6 | 7 | 8 |
| 27254 | 104,09 | 131,80 | — | — | Метод спутниковых геодезических измерений (определений) | 0,10 | — |
| 27253 | 120,58 | 97,89 | — | — | | | |
| 38226 | 144,44 | 125,71 | — | — | | | |
| 38227 | 129,61 | 151,36 | — | — | | | |
| 38228 | 119,87 | 146,52 | — | — | | | |
| 38229 | 93,07 | 196,10 | — | — | | | |
| 38230 | 77,08 | 187,35 | — | — | | | |
| 38231 | 92,94 | 154,73 | — | — | | | |
| н27264 У | — | — | 350 711,16 | 1 303 382,41 | | √(0,08^2 + 0,06^2) = 0,10 | |
| н27263 У | — | — | 350 719,01 | 1 303 372,17 | | | |
| н27262 У | — | — | 350 725,23 | 1 303 361,74 | | | |
| н27261 У | — | — | 350 734,63 | 1 303 347,37 | | | |

| 1 | 2 | 3 | 4 | 5 | 6 | 7 | 8 |
|---|---|---|---|---|---|---|---|
| н38232 У | — | — | 350 755,01 | 1 303 377,31 | Метод спутниковых геодезических измерений (определений) | √(0,08^2 + 0,06^2) = 0,10 | — |
| н38233 У | — | — | 350 733,39 | 1 303 404,67 | | | |
| н38234 У | — | — | 350 726,55 | 1 303 398,42 | | | |
| н51164 У | — | — | 350 699,41 | 1 303 436,24 | | | |
| н51163 У | — | — | 350 686,11 | 1 303 428,09 | | | |
| н38235 У | — | — | 350 688,87 | 1 303 423,53 | | | |
| н38236 У | — | — | 350 684,48 | 1 303 420,66 | | | |
| н38237 У | — | — | 350 699,50 | 1 303 400,51 | | | |
| 27254 | 104,09 | 131,80 | — | — | | 0,10 | |

**2. Сведения о частях границ уточняемого земельного участка с кадастровым номером** 68:30:0001073:10 :

| Обозначение части границ | | Горизонтальное проложение (S), м | Описание прохождения части границ | Сведения о согласовании местоположения границ (согласовано/спорное) |
|---|---|---|---|---|
| от т. | до т. | | | |
| 1 | 2 | 3 | 4 | 5 |
| н27264У | н27263У | 12,90 | — | согласовано |
| н27263У | н27262У | 12,14 | | |
| н27262У | н27261У | 17,17 | | |
| н27261У | н38232У | 36,22 | | |
| н38232У | н38233У | 34,87 | | |
| н38233У | н38234У | 9,27 | | |
| н38234У | н51164У | 46,55 | | |
| н51164У | н51163У | 15,60 | | |
| н51163У | н38235У | 5,33 | | |
| н38235У | н38236У | 5,24 | | |
| н38236У | н38237У | 25,13 | | |
| н38237У | н27264У | 21,53 | | |

| **3. Сведения о характеристиках уточняемого земельного участка с кадастровым номером** | | 68:30:0001073:10 : |
|---|---|---|
| № п/п | Наименование характеристики | Значение характеристики |
| 1 | 2 | 3 |
| 1. | Адрес земельного участка | — |
| 1.1. | Сведения о местоположении земельного участка (при отсутствии адреса) в структурированном в соответствии с федеральной информационной адресной системой виде | — |
| 1.2. | Дополнительные сведения о местоположении земельного участка | — |
| 2. | Площадь земельного участка ± величина погрешности определения (вычисления) площади (Р ± ΔР), м² | 2 259 ± 17,00 |
| 3. | Формула, примененная для вычисления предельной погрешности определения площади земельного участка, с подставленными значениями и итоговые (вычисленные) значения | 3,5*0,10*√(2 259) = 17 |
| 4. | Площадь земельного участка согласно сведениям Единого государственного реестра недвижимости (Ркад), м² | 2 290,00 |
| 5. | Оценка расхождения Р и Ркад (Р - Ркад), м² | 31 |
| 6. | Предельный минимальный и максимальный размеры земельного участка (Рмин и Рмакс), м² | Рмин = 200<br>Рмакс = 5 000 |
| 7. | Кадастровый или иной государственный учетный номер (инвентарный) здания, сооружения, объекта незавершенного строительства, расположенного на земельном участке | 68:30:0001073:51 |
| 8. | Вид (виды) разрешенного использования | — |
| 8.1. | Дополнительные сведения об использовании земельного участка | — |
| 9. | Сведения о земельных участках (землях общего пользования, территории общего пользования), посредством которых обеспечивается доступ | Земли общего пользования |
| 10. | Иные сведения | На местности границы данного земельных участков существуют более 15 лет, его границы в ходе проведения ККР установлены по фактическому пользованию без захвата земель общего пользования, с учетом привязки к смежным земельным участкам, границы которых ранее были установлены в системе координат МСК-68 |
| **4. Пояснения к сведениям об уточняемом земельном участке с кадастровым номером** | | 68:30:0001073:10 : |
| 1. | — | |

**1. Сведения о характерных точках границ уточняемого земельного участка с кадастровым номером** 68:30:0001073:12 :

Система координат МСК-68, зона 1 Зона № 1

| Обозначение характерных точек границ | Координаты, м | | | | Метод определения координат | Формулы, примененные для расчета средней квадратической погрешности определения координат характерных точек границ (Mt), с подставленными в такие формулы значениями и итоговые (вычисленные) значения Mt, м | Описание закрепления точки |
|---|---|---|---|---|---|---|---|
| | содержатся в Едином государственном реестре недвижимости | | определены в результате выполнения комплексных кадастровых работ | | | | |
| | X | Y | X | Y | | | |
| 1 | 2 | 3 | 4 | 5 | 6 | 7 | 8 |
| 41803 | 121,11 | 97,04 | — | — | Метод спутниковых геодезических измерений (определений) | 0,10 | — |
| 45898 | 117,90 | 103,82 | — | — | | | |
| 45899 | 117,42 | 106,27 | — | — | | | |
| 45900 | 107,31 | 101,38 | — | — | | | |
| 45901 | 99,57 | 98,56 | — | — | | | |
| 45902 | 91,19 | 94,98 | — | — | | | |
| 45903 | 93,22 | 91,02 | — | — | | | |
| 45904 | 61,51 | 67,53 | — | — | | | |
| 45905 | 59,26 | 66,04 | — | — | | | |
| 45906 | 51,91 | 79,80 | — | — | | | |
| 45907 | 43,59 | 74,25 | — | — | | | |
| 45908 | 59,42 | 43,03 | — | — | | | |

| 1 | 2 | 3 | 4 | 5 | 6 | 7 | 8 |
|---|---|---|---|---|---|---|---|
| 41792 | 70,70 | 50,45 | — | — | Метод спутниковых геодезических измерений (определений) | 0,10 | — |
| 41806 | 63,88 | 63,13 | — | — | | | |
| 41805 | 97,85 | 84,97 | — | — | | | |
| 41804 | 117,20 | 95,08 | — | — | | | |
| н41809 У | — | — | 350 769,82 | 1 303 546,64 | | √(0,08^2 + 0,06^2) = 0,10 | |
| н45909 У | — | — | 350 766,30 | 1 303 553,64 | | | |
| н41780 У | — | — | 350 765,35 | 1 303 557,79 | | | |
| н41779 У | — | — | 350 764,13 | 1 303 556,31 | | | |
| н41778 У | — | — | 350 755,74 | 1 303 551,22 | | | |
| н41777 У | — | — | 350 741,30 | 1 303 542,43 | | | |
| н41776 У | — | — | 350 744,34 | 1 303 536,16 | | | |
| н41786 У | — | — | 350 716,43 | 1 303 512,81 | | | |
| н38225 У | — | — | 350 704,69 | 1 303 524,73 | | | |
| н45910 У | — | — | 350 695,43 | 1 303 517,41 | | | |
| н45911 У | — | — | 350 714,23 | 1 303 487,08 | | | |
| н41813 У | — | — | 350 725,51 | 1 303 494,91 | | | |
| н41812 У | — | — | 350 716,85 | 1 303 508,19 | | | |

| 1 | 2 | 3 | 4 | 5 | 6 | 7 | 8 |
|---|---|---|---|---|---|---|---|
| н41811 У | — | — | 350 742,84 | 1 303 529,03 | Метод спутниковых геодезических измерений (определений) | √(0,08^2 + 0,06^2) = 0,10 | — |
| н41810 У | — | — | 350 755,20 | 1 303 538,27 | | | |
| 41803 | 121,11 | 97,04 | — | — | | 0,10 | |

**2. Сведения о частях границ уточняемого земельного участка с кадастровым номером** 68:30:0001073:12 :

| Обозначение части границ | | Горизонтальное проложение (S), м | Описание прохождения части границ | Сведения о согласовании местоположения границ (согласовано/спорное) |
|---|---|---|---|---|
| от т. | до т. | | | |
| 1 | 2 | 3 | 4 | 5 |
| н41809У | н45909У | 7,84 | — | согласовано |
| н45909У | н41780У | 4,26 | | |
| н41780У | н41779У | 1,92 | | |
| н41779У | н41778У | 9,81 | | |
| н41778У | н41777У | 16,90 | | |
| н41777У | н41776У | 6,97 | | |
| н41776У | н41786У | 36,39 | | |
| н41786У | н38225У | 16,73 | | |
| н38225У | н45910У | 11,80 | | |
| н45910У | н45911У | 35,68 | | |
| н45911У | н41813У | 13,73 | | |
| н41813У | н41812У | 15,85 | | |
| н41812У | н41811У | 33,31 | | |
| н41811У | н41810У | 15,43 | | |
| н41810У | н41809У | 16,85 | | |

**3. Сведения о характеристиках уточняемого земельного участка с кадастровым номером** 68:30:0001073:12 :

| № п/п | Наименование характеристики | Значение характеристики |
|---|---|---|
| 1 | 2 | 3 |
| 1. | Адрес земельного участка | — |
| 1.1. | Сведения о местоположении земельного участка (при отсутствии адреса) в структурированном в соответствии с федеральной информационной адресной системой виде | — |
| 1.2. | Дополнительные сведения о местоположении земельного участка | — |

| 1 | 2 | 3 |
|---|---|---|
| 2. | Площадь земельного участка ± величина погрешности определения (вычисления) площади (Р ± ΔР), м² | 958 ± 11,00 |
| 3. | Формула, примененная для вычисления предельной погрешности определения площади земельного участка, с подставленными значениями и итоговые (вычисленные) значения | 3,5*0,10*√(958) = 11 |
| 4. | Площадь земельного участка согласно сведениям Единого государственного реестра недвижимости (Ркад), м² | 958,00 |
| 5. | Оценка расхождения Р и Ркад (Р - Ркад), м² | 0 |
| 6. | Предельный минимальный и максимальный размеры земельного участка (Рмин и Рмакс), м² | Рмин = 200<br>Рмакс = 5 000 |
| 7. | Кадастровый или иной государственный учетный номер (инвентарный) здания, сооружения, объекта незавершенного строительства, расположенного на земельном участке | 68:30:0001073:59 |
| 8. | Вид (виды) разрешенного использования | — |
| 8.1. | Дополнительные сведения об использовании земельного участка | — |
| 9. | Сведения о земельных участках (землях общего пользования, территории общего пользования), посредством которых обеспечивается доступ | Земли общего пользования |
| 10. | Иные сведения | На местности границы данного земельных участков существуют более 15 лет, его границы в ходе проведения ККР установлены по фактическому пользованию без захвата земель общего пользования, с учетом привязки к смежным земельным участкам, границы которых ранее были установлены в системе координат МСК-68 |
| **4. Пояснения к сведениям об уточняемом земельном участке с кадастровым номером** | | 68:30:0001073:12 : |
| 1. | — | |

**1. Сведения о характерных точках границ уточняемого земельного участка с кадастровым номером** 68:30:0001073:13 :

Система координат МСК-68, зона 1 Зона № 1

| Обозначение характерных точек границ | Координаты, м | | | | Метод определения координат | Формулы, примененные для расчета средней квадратической погрешности определения координат характерных точек границ (Mt), с подставленными в такие формулы значениями и итоговые (вычисленные) значения Mt, м | Описание закрепления точки |
|---|---|---|---|---|---|---|---|
| | содержатся в Едином государственном реестре недвижимости | | определены в результате выполнения комплексных кадастровых работ | | | | |
| | X | Y | X | Y | | | |
| 1 | 2 | 3 | 4 | 5 | 6 | 7 | 8 |
| 38195 | 350 795,24 | 1 303 495,54 | — | — | Метод спутниковых геодезических измерений (определений) | 0,10 | — |
| 38196 | 350 785,08 | 1 303 518,40 | — | — | | | |
| 38197 | 350 781,45 | 1 303 520,91 | — | — | | | |
| 38198 | 350 769,81 | 1 303 514,77 | — | — | | | |
| 38199 | 350 768,71 | 1 303 516,97 | — | — | | | |
| 38200 | 350 765,30 | 1 303 515,26 | — | — | | | |
| 38201 | 350 759,61 | 1 303 511,91 | — | — | | | |
| 38202 | 350 754,92 | 1 303 509,35 | — | — | | | |
| 38203 | 350 759,11 | 1 303 498,05 | — | — | | | |
| 38204 | 350 733,17 | 1 303 485,47 | — | — | | | |
| 38205 | 350 744,37 | 1 303 468,99 | — | — | | | |
| 38206 | 350 772,25 | 1 303 482,82 | — | — | | | |

| 1 | 2 | 3 | 4 | 5 | 6 | 7 | 8 |
|---|---|---|---|---|---|---|---|
| н38192 У | — | — | 350 793,35 | 1 303 496,55 | Метод спутниковых геодезических измерений (определений) | √(0,08^2 + 0,06^2) = 0,10 | — |
| н38207 У | — | — | 350 782,64 | 1 303 520,03 | | | |
| н38208 У | — | — | 350 778,98 | 1 303 522,50 | | | |
| н38209 У | — | — | 350 767,05 | 1 303 516,00 | | | |
| н38210 У | — | — | 350 765,92 | 1 303 518,20 | | | |
| н38211 У | — | — | 350 762,90 | 1 303 516,64 | | | |
| н38212 У | — | — | 350 757,40 | 1 303 512,92 | | | |
| н38213 У | — | — | 350 748,96 | 1 303 508,17 | | | |
| н38214 У | — | — | 350 755,17 | 1 303 497,29 | | | |
| н38215 У | — | — | 350 731,98 | 1 303 485,18 | | | |
| н38194 У | — | — | 350 741,23 | 1 303 471,27 | | | |
| н38193 У | — | — | 350 764,81 | 1 303 481,26 | | | |
| 38195 | 350 795,24 | 1 303 495,54 | — | — | | 0,10 | |

**2. Сведения о частях границ уточняемого земельного участка с кадастровым номером** 68:30:0001073:13 :

| Обозначение части границ | | Горизонтальное проложение (S), м | Описание прохождения части границ | Сведения о согласовании местоположения границ (согласовано/спорное) |
|---|---|---|---|---|
| от т. | до т. | | | |
| 1 | 2 | 3 | 4 | 5 |
| н38192У | н38207У | 25,81 | — | согласовано |
| н38207У | н38208У | 4,42 | | |
| н38208У | н38209У | 13,59 | | |
| н38209У | н38210У | 2,47 | | |
| н38210У | н38211У | 3,40 | | |

| 1 | 2 | 3 | 4 | 5 |
|---|---|---|---|---|
| н38211У | н38212У | 6,64 | — | согласовано |
| н38212У | н38213У | 9,68 | | |
| н38213У | н38214У | 12,53 | | |
| н38214У | н38215У | 26,16 | | |
| н38215У | н38194У | 16,70 | | |
| н38194У | н38193У | 25,61 | | |
| н38193У | н38192У | 32,38 | | |

**3. Сведения о характеристиках уточняемого земельного участка с кадастровым номером** 68:30:0001073:13 :

| № п/п | Наименование характеристики | Значение характеристики |
|---|---|---|
| 1 | 2 | 3 |
| 1. | Адрес земельного участка | — |
| 1.1. | Сведения о местоположении земельного участка (при отсутствии адреса) в структурированном в соответствии с федеральной информационной адресной системой виде | — |
| 1.2. | Дополнительные сведения о местоположении земельного участка | — |
| 2. | Площадь земельного участка ± величина погрешности определения (вычисления) площади (Р ± ΔР), м² | 1 496 ± 14,00 |
| 3. | Формула, примененная для вычисления предельной погрешности определения площади земельного участка, с подставленными значениями и итоговые (вычисленные) значения | 3,5*0,10*√(1 496) = 14 |
| 4. | Площадь земельного участка согласно сведениям Единого государственного реестра недвижимости (Ркад), м² | 1 496,00 |
| 5. | Оценка расхождения Р и Ркад (Р - Ркад), м² | 0 |
| 6. | Предельный минимальный и максимальный размеры земельного участка (Рмин и Рмакс), м² | Рмин = 200<br>Рмакс = 5 000 |
| 7. | Кадастровый или иной государственный учетный номер (инвентарный) здания, сооружения, объекта незавершенного строительства, расположенного на земельном участке | 68:30:0001073:52 |
| 8. | Вид (виды) разрешенного использования | — |
| 8.1. | Дополнительные сведения об использовании земельного участка | — |
| 9. | Сведения о земельных участках (землях общего пользования, территории общего пользования), посредством которых обеспечивается доступ | Земли общего пользования |

| 1 | 2 | 3 |
|---|---|---|
| 10. | Иные сведения | На местности границы данного земельных участков существуют более 15 лет, его границы в ходе проведения ККР установлены по фактическому пользованию без захвата земель общего пользования, с учетом привязки к смежным земельным участкам, границы которых ранее были установлены в системе координат МСК-68 |

**4. Пояснения к сведениям об уточняемом земельном участке с кадастровым номером** 68:30:0001073:13 :

| 1. | — |
|---|---|

**1. Сведения о характерных точках границ уточняемого земельного участка с кадастровым номером** 68:30:0001073:14 :

Система координат МСК-68, зона 1 Зона № 1

| Обозначение характерных точек границ | Координаты, м | | | | Метод определения координат | Формулы, примененные для расчета средней квадратической погрешности определения координат характерных точек границ (Mt), с подставленными в такие формулы значениями и итоговые (вычисленные) значения Mt, м | Описание закрепления точки |
|---|---|---|---|---|---|---|---|
| | содержатся в Едином государственном реестре недвижимости | | определены в результате выполнения комплексных кадастровых работ | | | | |
| | X | Y | X | Y | | | |
| 1 | 2 | 3 | 4 | 5 | 6 | 7 | 8 |
| 38154 | 119,87 | 87,69 | — | — | Метод спутниковых геодезических измерений (определений) | 0,10 | — |
| 38173 | 119,87 | 87,66 | — | — | | | |
| 38174 | 123,58 | 89,75 | — | — | | | |
| 38175 | 126,46 | 94,44 | — | — | | | |
| 38176 | 128,00 | 98,40 | — | — | | | |
| 38177 | 130,09 | 107,80 | — | — | | | |
| 38178 | 130,70 | 115,38 | — | — | | | |
| 38179 | 129,21 | 117,07 | — | — | | | |

| 1 | 2 | 3 | 4 | 5 | 6 | 7 | 8 |
|---|---|---|---|---|---|---|---|
| 38180 | 127,88 | 116,50 | — | — | Метод спутниковых геодезических измерений (определений) | 0,10 | — |
| 38181 | 125,15 | 125,24 | — | — | | | |
| 38182 | 123,92 | 129,18 | — | — | | | |
| 38183 | 127,99 | 130,46 | — | — | | | |
| 38184 | 123,06 | 148,92 | — | — | | | |
| 38185 | 68,91 | 134,45 | — | — | | | |
| 38159 | 71,77 | 125,44 | — | — | | | |
| 38158 | 99,13 | 134,19 | — | — | | | |
| 38157 | 108,45 | 106,89 | — | — | | | |
| 38156 | 115,33 | 94,70 | — | — | | | |
| 38155 | 115,77 | 94,95 | — | — | | | |
| н38165 У | — | — | 350 802,46 | 1 303 435,92 | | √(0,08^2 + 0,06^2) = 0,10 | |
| н38186 У | — | — | 350 802,47 | 1 303 435,89 | | | |
| н38187 У | — | — | 350 805,11 | 1 303 439,72 | | | |
| н38188 У | — | — | 350 808,12 | 1 303 446,88 | | | |
| н38189 У | — | — | 350 808,53 | 1 303 454,59 | | | |
| н38190 У | — | — | 350 806,81 | 1 303 463,01 | | | |

| 1 | 2 | 3 | 4 | 5 | 6 | 7 | 8 |
|---|---|---|---|---|---|---|---|
| н38191 У | — | — | 350 802,07 | 1 303 477,62 | Метод спутниковых геодезических измерений (определений) | √(0,08^2 + 0,06^2) = 0,10 | — |
| н38192 У | — | — | 350 793,35 | 1 303 496,55 | | | |
| н38193 У | — | — | 350 764,81 | 1 303 481,26 | | | |
| н38194 У | — | — | 350 741,23 | 1 303 471,27 | | | |
| н38170 У | — | — | 350 748,10 | 1 303 460,94 | | | |
| н38169 У | — | — | 350 773,71 | 1 303 475,57 | | | |
| н38168 У | — | — | 350 786,60 | 1 303 453,33 | | | |
| н38167 У | — | — | 350 797,63 | 1 303 440,21 | | | |
| н38166 У | — | — | 350 798,02 | 1 303 440,55 | | | |
| 38154 | 119,87 | 87,69 | — | — | | 0,10 | |

**2. Сведения о частях границ уточняемого земельного участка с кадастровым номером** 68:30:0001073:14 :

| Обозначение части границ | | Горизонтальное проложение (S), м | Описание прохождения части границ | Сведения о согласовании местоположения границ (согласовано/спорное) |
|---|---|---|---|---|
| от т. | до т. | | | |
| 1 | 2 | 3 | 4 | 5 |
| н38165У | н38186У | 0,03 | — | согласовано |
| н38186У | н38187У | 4,65 | | |
| н38187У | н38188У | 7,77 | | |
| н38188У | н38189У | 7,72 | | |
| н38189У | н38190У | 8,59 | | |
| н38190У | н38191У | 15,36 | | |
| н38191У | н38192У | 20,84 | | |
| н38192У | н38193У | 32,38 | | |
| н38193У | н38194У | 25,61 | | |
| н38194У | н38170У | 12,41 | | |

| 1 | 2 | 3 | 4 | 5 |
|---|---|---|---|---|
| н38170У | н38169У | 29,49 | — | согласовано |
| н38169У | н38168У | 25,71 | | |
| н38168У | н38167У | 17,14 | | |
| н38167У | н38166У | 0,52 | | |
| н38166У | н38165У | 6,41 | | |

**3. Сведения о характеристиках уточняемого земельного участка с кадастровым номером** 68:30:0001073:14 :

| № п/п | Наименование характеристики | Значение характеристики |
|---|---|---|
| 1 | 2 | 3 |
| 1. | Адрес земельного участка | — |
| 1.1. | Сведения о местоположении земельного участка (при отсутствии адреса) в структурированном в соответствии с федеральной информационной адресной системой виде | — |
| 1.2. | Дополнительные сведения о местоположении земельного участка | — |
| 2. | Площадь земельного участка ± величина погрешности определения (вычисления) площади (Р ± ΔР), м² | 1 544 ± 14,00 |
| 3. | Формула, примененная для вычисления предельной погрешности определения площади земельного участка, с подставленными значениями и итоговые (вычисленные) значения | 3,5*0,10*√(1 544) = 14 |
| 4. | Площадь земельного участка согласно сведениям Единого государственного реестра недвижимости (Ркад), м² | 1 465,00 |
| 5. | Оценка расхождения Р и Ркад (Р - Ркад), м² | 79 |
| 6. | Предельный минимальный и максимальный размеры земельного участка (Рмин и Рмакс), м² | Рмин = 300<br>Рмакс = 2 000 |
| 7. | Кадастровый или иной государственный учетный номер (инвентарный) здания, сооружения, объекта незавершенного строительства, расположенного на земельном участке | 68:30:0001073:60 |
| 8. | Вид (виды) разрешенного использования | — |
| 8.1. | Дополнительные сведения об использовании земельного участка | — |
| 9. | Сведения о земельных участках (землях общего пользования, территории общего пользования), посредством которых обеспечивается доступ | Земли общего пользования |

| 1 | 2 | 3 |
|---|---|---|
| 10. | Иные сведения | На местности границы данного земельных участков существуют более 15 лет, его границы в ходе проведения ККР установлены по фактическому пользованию без захвата земель общего пользования, с учетом привязки к смежным земельным участкам, границы которых ранее были установлены в системе координат МСК-68 |

**4. Пояснения к сведениям об уточняемом земельном участке с кадастровым номером** 68:30:0001073:14 :

| 1. | — |
|---|---|

**1. Сведения о характерных точках границ уточняемого земельного участка с кадастровым номером** 68:30:0001073:15 :

Система координат МСК-68, зона 1 Зона № 1

| Обозначение характерных точек границ | Координаты, м | | | | Метод определения координат | Формулы, примененные для расчета средней квадратической погрешности определения координат характерных точек границ (Mt), с подставленными в такие формулы значениями и итоговые (вычисленные) значения Mt, м | Описание закрепления точки |
|---|---|---|---|---|---|---|---|
| | содержатся в Едином государственном реестре недвижимости | | определены в результате выполнения комплексных кадастровых работ | | | | |
| | X | Y | X | Y | | | |
| 1 | 2 | 3 | 4 | 5 | 6 | 7 | 8 |
| 38152 | 92,98 | 72,73 | — | — | Метод спутниковых геодезических измерений (определений) | 0,10 | — |
| 38153 | 114,91 | 84,93 | — | — | | | |
| 38154 | 119,87 | 87,69 | — | — | | | |
| 38155 | 115,77 | 94,95 | — | — | | | |
| 38156 | 115,33 | 94,70 | — | — | | | |
| 38157 | 108,45 | 106,89 | — | — | | | |
| 38158 | 99,13 | 134,19 | — | — | | | |
| 38159 | 71,77 | 125,44 | — | — | | | |

| 1 | 2 | 3 | 4 | 5 | 6 | 7 | 8 |
|---|---|---|---|---|---|---|---|
| 38160 | 86,61 | 88,54 | — | — | Метод спутниковых геодезических измерений (определений) | 0,10 | — |
| 38161 | 87,08 | 88,73 | — | — | | | |
| 38162 | 89,67 | 82,28 | — | — | | | |
| 38163 | 89,21 | 82,10 | — | — | | | |
| н38164 У | — | — | 350 780,98 | 1 303 411,22 | | √(0,08^2 + 0,06^2) = 0,10 | |
| н38165 У | — | — | 350 802,46 | 1 303 435,92 | | | |
| н38166 У | — | — | 350 798,02 | 1 303 440,55 | | | |
| н38167 У | — | — | 350 797,63 | 1 303 440,21 | | | |
| н38168 У | — | — | 350 786,60 | 1 303 453,33 | | | |
| н38169 У | — | — | 350 773,71 | 1 303 475,57 | | | |
| н38170 У | — | — | 350 748,10 | 1 303 460,94 | | | |
| н38171 У | — | — | 350 768,77 | 1 303 429,85 | | | |
| н38172 У | — | — | 350 771,90 | 1 303 424,43 | | | |
| 38152 | 92,98 | 72,73 | — | — | | 0,10 | |

**2. Сведения о частях границ уточняемого земельного участка с кадастровым номером** 68:30:0001073:15 :

| Обозначение части границ | | Горизонтальное проложение (S), м | Описание прохождения части границ | Сведения о согласовании местоположения границ (согласовано/спорное) |
|---|---|---|---|---|
| от т. | до т. | | | |
| 1 | 2 | 3 | 4 | 5 |
| н38164У | н38165У | 32,73 | — | согласовано |
| н38165У | н38166У | 6,41 | | |
| н38166У | н38167У | 0,52 | | |

| 1 | 2 | 3 | 4 | 5 |
|---|---|---|---|---|
| н38167У | н38168У | 17,14 | — | согласовано |
| н38168У | н38169У | 25,71 | | |
| н38169У | н38170У | 29,49 | | |
| н38170У | н38171У | 37,33 | | |
| н38171У | н38172У | 6,26 | | |
| н38172У | н38164У | 16,03 | | |

**3. Сведения о характеристиках уточняемого земельного участка с кадастровым номером** 68:30:0001073:15 :

| № п/п | Наименование характеристики | Значение характеристики |
|---|---|---|
| 1 | 2 | 3 |
| 1. | Адрес земельного участка | — |
| 1.1. | Сведения о местоположении земельного участка (при отсутствии адреса) в структурированном в соответствии с федеральной информационной адресной системой виде | — |
| 1.2. | Дополнительные сведения о местоположении земельного участка | — |
| 2. | Площадь земельного участка ± величина погрешности определения (вычисления) площади (Р ± ΔР), м² | 1 589 ± 14,00 |
| 3. | Формула, примененная для вычисления предельной погрешности определения площади земельного участка, с подставленными значениями и итоговые (вычисленные) значения | 3,5*0,10*√(1 589) = 14 |
| 4. | Площадь земельного участка согласно сведениям Единого государственного реестра недвижимости (Ркад), м² | 1 523,00 |
| 5. | Оценка расхождения Р и Ркад (Р - Ркад), м² | 66 |
| 6. | Предельный минимальный и максимальный размеры земельного участка (Рмин и Рмакс), м² | Рмин = 300<br>Рмакс = 2 000 |
| 7. | Кадастровый или иной государственный учетный номер (инвентарный) здания, сооружения, объекта незавершенного строительства, расположенного на земельном участке | 68:30:0001073:54 |
| 8. | Вид (виды) разрешенного использования | — |
| 8.1. | Дополнительные сведения об использовании земельного участка | — |
| 9. | Сведения о земельных участках (землях общего пользования, территории общего пользования), посредством которых обеспечивается доступ | Земли общего пользования |

| 1 | 2 | 3 |
|---|---|---|
| 10. | Иные сведения | На местности границы данного земельных участков существуют более 15 лет, его границы в ходе проведения ККР установлены по фактическому пользованию без захвата земель общего пользования, с учетом привязки к смежным земельным участкам, границы которых ранее были установлены в системе координат МСК-68 |

**4. Пояснения к сведениям об уточняемом земельном участке с кадастровым номером** 68:30:0001073:15 :

| 1. | — |
|---|---|

**1. Сведения о характерных точках границ уточняемого земельного участка с кадастровым номером** 68:30:0001073:17 :

Система координат МСК-68, зона 1 Зона № 1

| Обозначение характерных точек границ | Координаты, м | | | | Метод определения координат | Формулы, примененные для расчета средней квадратической погрешности определения координат характерных точек границ (Mt), с подставленными в такие формулы значениями и итоговые (вычисленные) значения Mt, м | Описание закрепления точки |
|---|---|---|---|---|---|---|---|
| | содержатся в Едином государственном реестре недвижимости | | определены в результате выполнения комплексных кадастровых работ | | | | |
| | X | Y | X | Y | | | |
| 1 | 2 | 3 | 4 | 5 | 6 | 7 | 8 |
| 27256 | 86,95 | 110,60 | — | — | Метод спутниковых геодезических измерений (определений) | 0,10 | — |
| 27255 | 82,06 | 118,86 | — | — | | | |
| 38146 | 77,76 | 116,31 | — | — | | | |
| 38125 | 72,85 | 101,54 | — | — | | | |
| 38134 | 80,90 | 91,94 | — | — | | | |
| 38133 | 84,41 | 86,93 | — | — | | | |
| 38132 | 95,83 | 73,07 | — | — | | | |
| 27259 | 105,24 | 80,35 | — | — | | | |

| 1 | 2 | 3 | 4 | 5 | 6 | 7 | 8 |
|---|---|---|---|---|---|---|---|
| 27258 | 90,16 | 103,94 | — | — | Метод спутниковых геодезических измерений (определений) | 0,10 | — |
| 27257 | 85,44 | 109,27 | — | — | | | |
| н27267 У | — | — | 350 700,31 | 1 303 355,95 | | √(0,08^2 + 0,06^2) = 0,10 | |
| н27266 У | — | — | 350 694,62 | 1 303 361,20 | | | |
| н38147 У | — | — | 350 687,57 | 1 303 353,70 | | | |
| н38148 У | — | — | 350 684,97 | 1 303 356,77 | | | |
| н38136 У | — | — | 350 680,30 | 1 303 352,51 | | | |
| н38135 У | — | — | 350 689,43 | 1 303 343,45 | | | |
| н38145 У | — | — | 350 697,94 | 1 303 336,72 | | | |
| н38144 У | — | — | 350 703,08 | 1 303 332,87 | | | |
| н38143 У | — | — | 350 717,45 | 1 303 321,79 | | | |
| н38149 У | — | — | 350 722,54 | 1 303 329,56 | | | |
| н38150 У | — | — | 350 724,34 | 1 303 328,32 | | | |
| н38151 У | — | — | 350 726,58 | 1 303 331,53 | | | |
| н27270 У | — | — | 350 724,72 | 1 303 332,80 | | | |
| н27269 У | — | — | 350 704,52 | 1 303 350,01 | | | |
| н27268 У | — | — | 350 699,12 | 1 303 354,49 | | | |

| 1 | 2 | 3 | 4 | 5 | 6 | 7 | 8 |
|---|---|---|---|---|---|---|---|
| 27256 | 86,95 | 110,60 | — | — | Метод спутниковых геодезических измерений (определений) | 0,10 | — |

**2. Сведения о частях границ уточняемого земельного участка с кадастровым номером** 68:30:0001073:17 :

| Обозначение части границ | | Горизонтальное проложение (S), м | Описание прохождения части границ | Сведения о согласовании местоположения границ (согласовано/спорное) |
|---|---|---|---|---|
| от т. | до т. | | | |
| 1 | 2 | 3 | 4 | 5 |
| н27267У | н27266У | 7,74 | — | согласовано |
| н27266У | н38147У | 10,29 | | |
| н38147У | н38148У | 4,02 | | |
| н38148У | н38136У | 6,32 | | |
| н38136У | н38135У | 12,86 | | |
| н38135У | н38145У | 10,85 | | |
| н38145У | н38144У | 6,42 | | |
| н38144У | н38143У | 18,15 | | |
| н38143У | н38149У | 9,29 | | |
| н38149У | н38150У | 2,19 | | |
| н38150У | н38151У | 3,91 | | |
| н38151У | н27270У | 2,25 | | |
| н27270У | н27269У | 26,54 | | |
| н27269У | н27268У | 7,02 | | |
| н27268У | н27267У | 1,88 | | |

**3. Сведения о характеристиках уточняемого земельного участка с кадастровым номером** 68:30:0001073:17 :

| № п/п | Наименование характеристики | Значение характеристики |
|---|---|---|
| 1 | 2 | 3 |
| 1. | Адрес земельного участка | — |
| 1.1. | Сведения о местоположении земельного участка (при отсутствии адреса) в структурированном в соответствии с федеральной информационной адресной системой виде | — |
| 1.2. | Дополнительные сведения о местоположении земельного участка | — |
| 2. | Площадь земельного участка ± величина погрешности определения (вычисления) площади (Р ± ΔР), м² | 649 ± 9,00 |

| 1 | 2 | 3 |
|---|---|---|
| 3. | Формула, примененная для вычисления предельной погрешности определения площади земельного участка, с подставленными значениями и итоговые (вычисленные) значения | 3,5*0,10*√(649) = 9 |
| 4. | Площадь земельного участка согласно сведениям Единого государственного реестра недвижимости (Ркад), м² | 600,00 |
| 5. | Оценка расхождения Р и Ркад (Р - Ркад), м² | 49 |
| 6. | Предельный минимальный и максимальный размеры земельного участка (Рмин и Рмакс), м² | Рмин = 200<br>Рмакс = 5 000 |
| 7. | Кадастровый или иной государственный учетный номер (инвентарный) здания, сооружения, объекта незавершенного строительства, расположенного на земельном участке | 68:30:0001072:21 |
| 8. | Вид (виды) разрешенного использования | — |
| 8.1. | Дополнительные сведения об использовании земельного участка | — |
| 9. | Сведения о земельных участках (землях общего пользования, территории общего пользования), посредством которых обеспечивается доступ | Земли общего пользования |
| 10. | Иные сведения | На местности границы данного земельных участков существуют более 15 лет, его границы в ходе проведения ККР установлены по фактическому пользованию без захвата земель общего пользования, с учетом привязки к смежным земельным участкам, границы которых ранее были установлены в системе координат МСК-68 |

**4. Пояснения к сведениям об уточняемом земельном участке с кадастровым номером** 68:30:0001073:17 :

| 1. | — |
|---|---|

**1. Сведения о характерных точках границ уточняемого земельного участка с кадастровым номером** 68:30:0001073:18 :

Система координат МСК-68, зона 1 Зона № 1

| Обозначение характерных точек границ | Координаты, м | | | | Метод определения координат | Формулы, примененные для расчета средней квадратической погрешности определения координат характерных точек границ (Mt), с подставленными в такие формулы значениями и итоговые (вычисленные) значения Mt, м | Описание закрепления точки |
|---|---|---|---|---|---|---|---|
| | содержатся в Едином государственном реестре недвижимости | | определены в результате выполнения комплексных кадастровых работ | | | | |
| | X | Y | X | Y | | | |
| 1 | 2 | 3 | 4 | 5 | 6 | 7 | 8 |

| 1 | 2 | 3 | 4 | 5 | 6 | 7 | 8 |
|---|---|---|---|---|---|---|---|
| 38125 | 72,85 | 101,54 | — | — | Метод спутниковых геодезических измерений (определений) | 0,10 | — |
| 38126 | 58,30 | 125,06 | — | — | | | |
| 38127 | 46,17 | 118,35 | — | — | | | |
| 38128 | 58,06 | 96,86 | — | — | | | |
| 38129 | 64,42 | 85,81 | — | — | | | |
| 38130 | 67,00 | 80,86 | — | — | | | |
| 38131 | 78,34 | 58,57 | — | — | | | |
| 38132 | 95,83 | 73,07 | — | — | | | |
| 38133 | 84,41 | 86,93 | — | — | | | |
| 38134 | 80,90 | 91,94 | — | — | | | |
| н38135 У | — | — | 350 689,43 | 1 303 343,45 | | √(0,08^2 + 0,06^2) = 0,10 | |
| н38136 У | — | — | 350 680,30 | 1 303 352,51 | | | |
| н38137 У | — | — | 350 669,66 | 1 303 364,43 | | | |
| н38138 У | — | — | 350 659,55 | 1 303 353,58 | | | |
| н38139 У | — | — | 350 676,13 | 1 303 335,45 | | | |
| н38140 У | — | — | 350 684,89 | 1 303 326,19 | | | |
| н38141 У | — | — | 350 688,55 | 1 303 321,98 | | | |

| 1 | 2 | 3 | 4 | 5 | 6 | 7 | 8 |
|---|---|---|---|---|---|---|---|
| н38142 У | — | — | 350 704,77 | 1 303 302,94 | Метод спутниковых геодезических измерений (определений) | √(0,08^2 + 0,06^2) = 0,10 | — |
| н38143 У | — | — | 350 717,45 | 1 303 321,79 | | | |
| н38144 У | — | — | 350 703,08 | 1 303 332,87 | | | |
| н38145 У | — | — | 350 697,94 | 1 303 336,72 | | | |
| 38125 | 72,85 | 101,54 | — | — | | 0,10 | |

**2. Сведения о частях границ уточняемого земельного участка с кадастровым номером** 68:30:0001073:18 :

| Обозначение части границ | | Горизонтальное проложение (S), м | Описание прохождения части границ | Сведения о согласовании местоположения границ (согласовано/спорное) |
|---|---|---|---|---|
| от т. | до т. | | | |
| 1 | 2 | 3 | 4 | 5 |
| н38135У | н38136У | 12,86 | — | согласовано |
| н38136У | н38137У | 15,98 | | |
| н38137У | н38138У | 14,83 | | |
| н38138У | н38139У | 24,57 | | |
| н38139У | н38140У | 12,75 | | |
| н38140У | н38141У | 5,58 | | |
| н38141У | н38142У | 25,01 | | |
| н38142У | н38143У | 22,72 | | |
| н38143У | н38144У | 18,15 | | |
| н38144У | н38145У | 6,42 | | |
| н38145У | н38135У | 10,85 | | |

**3. Сведения о характеристиках уточняемого земельного участка с кадастровым номером** 68:30:0001073:18 :

| № п/п | Наименование характеристики | Значение характеристики |
|---|---|---|
| 1 | 2 | 3 |
| 1. | Адрес земельного участка | — |
| 1.1. | Сведения о местоположении земельного участка (при отсутствии адреса) в структурированном в соответствии с федеральной информационной адресной системой виде | — |
| 1.2. | Дополнительные сведения о местоположении земельного участка | — |

| 1 | 2 | 3 |
|---|---|---|
| 2. | Площадь земельного участка ± величина погрешности определения (вычисления) площади (Р ± ΔР), м² | 1 114 ± 12,00 |
| 3. | Формула, примененная для вычисления предельной погрешности определения площади земельного участка, с подставленными значениями и итоговые (вычисленные) значения | 3,5*0,10*√(1 114) = 12 |
| 4. | Площадь земельного участка согласно сведениям Единого государственного реестра недвижимости (Ркад), м² | 1 114,00 |
| 5. | Оценка расхождения Р и Ркад (Р - Ркад), м² | 0 |
| 6. | Предельный минимальный и максимальный размеры земельного участка (Рмин и Рмакс), м² | Рмин = 300<br>Рмакс = 2 000 |
| 7. | Кадастровый или иной государственный учетный номер (инвентарный) здания, сооружения, объекта незавершенного строительства, расположенного на земельном участке | 68:30:0001073:56 |
| 8. | Вид (виды) разрешенного использования | — |
| 8.1. | Дополнительные сведения об использовании земельного участка | — |
| 9. | Сведения о земельных участках (землях общего пользования, территории общего пользования), посредством которых обеспечивается доступ | Земли общего пользования |
| 10. | Иные сведения | На местности границы данного земельных участков существуют более 15 лет, его границы в ходе проведения ККР установлены по фактическому пользованию без захвата земель общего пользования, с учетом привязки к смежным земельным участкам, границы которых ранее были установлены в системе координат МСК-68 |
| **4. Пояснения к сведениям об уточняемом земельном участке с кадастровым номером** | | 68:30:0001073:18 : |
| 1. | — | |

**1. Сведения о характерных точках границ уточняемого земельного участка с кадастровым номером** 68:30:0001073:21 :

Система координат МСК-68, зона 1 Зона № 1

| Обозначение характерных точек границ | Координаты, м | | | | Метод определения координат | Формулы, примененные для расчета средней квадратической погрешности определения координат характерных точек границ (Mt), с подставленными в такие формулы значениями и итоговые (вычисленные) значения Mt, м | Описание закрепления точки |
|---|---|---|---|---|---|---|---|
| | содержатся в Едином государственном реестре недвижимости | | определены в результате выполнения комплексных кадастровых работ | | | | |
| | X | Y | X | Y | | | |
| 1 | 2 | 3 | 4 | 5 | 6 | 7 | 8 |
| 45912 | 350 650,73 | 1 303 346,43 | — | — | Метод спутниковых геодезических измерений (определений) | 0,10 | — |
| 45913 | 350 644,89 | 1 303 353,04 | — | — | | | |
| 45914 | 350 622,59 | 1 303 378,27 | — | — | | | |
| 45915 | 350 618,92 | 1 303 375,03 | — | — | | | |
| 45916 | 350 607,00 | 1 303 364,49 | — | — | | | |
| 45917 | 350 606,27 | 1 303 363,80 | — | — | | | |
| 45918 | 350 609,91 | 1 303 359,55 | — | — | | | |
| 45919 | 350 632,97 | 1 303 332,62 | — | — | | | |
| 45920 | 350 634,37 | 1 303 333,71 | — | — | | | |
| н45921 У | — | — | 350 648,28 | 1 303 346,73 | | √(0,08^2 + 0,06^2) = 0,10 | |
| н45922 У | — | — | 350 642,48 | 1 303 353,37 | | | |
| н25056 У | — | — | 350 638,85 | 1 303 357,52 | | | |

| 1 | 2 | 3 | 4 | 5 | 6 | 7 | 8 |
|---|---|---|---|---|---|---|---|
| н25055 У | — | — | 350 620,30 | 1 303 378,71 | Метод спутниковых геодезических измерений (определений) | √(0,08^2 + 0,06^2) = 0,10 | — |
| н25054 У | — | — | 350 603,91 | 1 303 364,32 | | | |
| н45923 У | — | — | 350 631,39 | 1 303 332,45 | | | |
| 45912 | 350 650,73 | 1 303 346,43 | — | — | | 0,10 | |

**2. Сведения о частях границ уточняемого земельного участка с кадастровым номером** 68:30:0001073:21 :

| Обозначение части границ | | Горизонтальное проложение (S), м | Описание прохождения части границ | Сведения о согласовании местоположения границ (согласовано/спорное) |
|---|---|---|---|---|
| от т. | до т. | | | |
| 1 | 2 | 3 | 4 | 5 |
| н45921У | н45922У | 8,82 | — | согласовано |
| н45922У | н25056У | 5,51 | | |
| н25056У | н25055У | 28,16 | | |
| н25055У | н25054У | 21,81 | | |
| н25054У | н45923У | 42,08 | | |
| н45923У | н45921У | 22,12 | | |

**3. Сведения о характеристиках уточняемого земельного участка с кадастровым номером** 68:30:0001073:21 :

| № п/п | Наименование характеристики | Значение характеристики |
|---|---|---|
| 1 | 2 | 3 |
| 1. | Адрес земельного участка | — |
| 1.1. | Сведения о местоположении земельного участка (при отсутствии адреса) в структурированном в соответствии с федеральной информационной адресной системой виде | — |
| 1.2. | Дополнительные сведения о местоположении земельного участка | — |
| 2. | Площадь земельного участка ± величина погрешности определения (вычисления) площади (P ± ΔP), м² | 929 ± 11,00 |
| 3. | Формула, примененная для вычисления предельной погрешности определения площади земельного участка, с подставленными значениями и итоговые (вычисленные) значения | 3,5*0,10*√(929) = 11 |

| 1 | 2 | 3 |
|---|---|---|
| 4. | Площадь земельного участка согласно сведениям Единого государственного реестра недвижимости (Ркад), м² | 925,00 |
| 5. | Оценка расхождения Р и Ркад (Р - Ркад), м² | 4 |
| 6. | Предельный минимальный и максимальный размеры земельного участка (Рмин и Рмакс), м² | Рмин = 200<br>Рмакс = 5 000 |
| 7. | Кадастровый или иной государственный учетный номер (инвентарный) здания, сооружения, объекта незавершенного строительства, расположенного на земельном участке | 68:30:0001073:48 |
| 8. | Вид (виды) разрешенного использования | — |
| 8.1. | Дополнительные сведения об использовании земельного участка | — |
| 9. | Сведения о земельных участках (землях общего пользования, территории общего пользования), посредством которых обеспечивается доступ | Земли общего пользования |
| 10. | Иные сведения | На местности границы данного земельных участков существуют более 15 лет, его границы в ходе проведения ККР установлены по фактическому пользованию без захвата земель общего пользования, с учетом привязки к смежным земельным участкам, границы которых ранее были установлены в системе координат МСК-68 |

**4. Пояснения к сведениям об уточняемом земельном участке с кадастровым номером** 68:30:0001073:21 :

| 1. | — |
|---|---|

**1. Сведения о характерных точках границ уточняемого земельного участка с кадастровым номером** 68:30:0001073:23 :

Система координат МСК-68, зона 1 Зона № 1

| Обозначение характерных точек границ | Координаты, м | | | | Метод определения координат | Формулы, примененные для расчета средней квадратической погрешности определения координат характерных точек границ (Mt), с подставленными в такие формулы значениями и итоговые (вычисленные) значения Mt, м | Описание закрепления точки |
|---|---|---|---|---|---|---|---|
| | содержатся в Едином государственном реестре недвижимости | | определены в результате выполнения комплексных кадастровых работ | | | | |
| | X | Y | X | Y | | | |
| 1 | 2 | 3 | 4 | 5 | 6 | 7 | 8 |
| 25036 | 164,19 | 30,48 | — | — | Метод спутниковых геодезических измерений (определений) | 0,10 | — |
| 25037 | 166,36 | 27,99 | — | — | | | |

| 1 | 2 | 3 | 4 | 5 | 6 | 7 | 8 |
|---|---|---|---|---|---|---|---|
| 25038 | 164,70 | 26,40 | — | — | Метод спутниковых геодезических измерений (определений) | 0,10 | — |
| 25039 | 181,10 | 7,93 | — | — | | | |
| 25040 | 192,43 | 19,10 | — | — | | | |
| 25041 | 195,92 | 22,54 | — | — | | | |
| 25042 | 221,74 | 0,94 | — | — | | | |
| 25043 | 232,21 | 11,27 | — | — | | | |
| 25044 | 193,72 | 48,99 | — | — | | | |
| 25045 | 186,40 | 42,94 | — | — | | | |
| 25046 | 184,49 | 45,25 | — | — | | | |
| 25047 | 179,12 | 41,38 | — | — | | | |
| 25048 | 178,19 | 42,42 | — | — | | | |
| 25049 | 177,85 | 42,79 | — | — | | | |
| 25050 | 177,26 | 42,26 | — | — | | | |
| н25051 У | — | — | 350 601,48 | 1 303 398,50 | | √(0,08^2 + 0,06^2) = 0,10 | |
| н25052 У | — | — | 350 587,46 | 1 303 387,18 | | | |
| н25053 У | — | — | 350 585,79 | 1 303 385,82 | | | |
| н25054 У | — | — | 350 603,91 | 1 303 364,32 | | | |

| 1 | 2 | 3 | 4 | 5 | 6 | 7 | 8 |
|---|---|---|---|---|---|---|---|
| н25055 У | — | — | 350 620,30 | 1 303 378,71 | Метод спутниковых геодезических измерений (определений) | √(0,08^2 + 0,06^2) = 0,10 | — |
| н25056 У | — | — | 350 638,85 | 1 303 357,52 | | | |
| н25057 У | — | — | 350 650,81 | 1 303 367,28 | | | |
| н25013 У | — | — | 350 645,41 | 1 303 373,78 | | | |
| н25012 У | — | — | 350 629,44 | 1 303 392,99 | | | |
| н25058 У | — | — | 350 616,86 | 1 303 408,00 | | | |
| н25059 У | — | — | 350 612,53 | 1 303 405,32 | | | |
| 25036 | 164,19 | 30,48 | — | — | | 0,10 | |

**2. Сведения о частях границ уточняемого земельного участка с кадастровым номером** 68:30:0001073:23 :

| Обозначение части границ | | Горизонтальное проложение (S), м | Описание прохождения части границ | Сведения о согласовании местоположения границ (согласовано/спорное) |
|---|---|---|---|---|
| от т. | до т. | | | |
| 1 | 2 | 3 | 4 | 5 |
| н25051У | н25052У | 18,02 | — | согласовано |
| н25052У | н25053У | 2,15 | | |
| н25053У | н25054У | 28,12 | | |
| н25054У | н25055У | 21,81 | | |
| н25055У | н25056У | 28,16 | | |
| н25056У | н25057У | 15,44 | | |
| н25057У | н25013У | 8,45 | | |
| н25013У | н25012У | 24,98 | | |
| н25012У | н25058У | 19,58 | | |
| н25058У | н25059У | 5,09 | | |
| н25059У | н25051У | 12,99 | | |

**3. Сведения о характеристиках уточняемого земельного участка с кадастровым номером** 68:30:0001073:23 :

| № п/п | Наименование характеристики | Значение характеристики |
|---|---|---|
| 1 | 2 | 3 |

| 1 | 2 | 3 |
|---|---|---|
| 1. | Адрес земельного участка | — |
| 1.1. | Сведения о местоположении земельного участка (при отсутствии адреса) в структурированном в соответствии с федеральной информационной адресной системой виде | — |
| 1.2. | Дополнительные сведения о местоположении земельного участка | — |
| 2. | Площадь земельного участка ± величина погрешности определения (вычисления) площади (Р ± ΔР), м² | 1 469 ± 13,00 |
| 3. | Формула, примененная для вычисления предельной погрешности определения площади земельного участка, с подставленными значениями и итоговые (вычисленные) значения | 3,5*0,10*√(1 469) = 13 |
| 4. | Площадь земельного участка согласно сведениям Единого государственного реестра недвижимости (Ркад), м² | 1 474,00 |
| 5. | Оценка расхождения Р и Ркад (Р - Ркад), м² | 5 |
| 6. | Предельный минимальный и максимальный размеры земельного участка (Рмин и Рмакс), м² | Рмин = 200<br>Рмакс = 5 000 |
| 7. | Кадастровый или иной государственный учетный номер (инвентарный) здания, сооружения, объекта незавершенного строительства, расположенного на земельном участке | 68:30:0001073:47; 68:30:0000000:234 |
| 8. | Вид (виды) разрешенного использования | — |
| 8.1. | Дополнительные сведения об использовании земельного участка | — |
| 9. | Сведения о земельных участках (землях общего пользования, территории общего пользования), посредством которых обеспечивается доступ | Земли общего пользования |
| 10. | Иные сведения | На местности границы данного земельных участков существуют более 15 лет, его границы в ходе проведения ККР установлены по фактическому пользованию без захвата земель общего пользования, с учетом привязки к смежным земельным участкам, границы которых ранее были установлены в системе координат МСК-68 |
| **4. Пояснения к сведениям об уточняемом земельном участке с кадастровым номером** | | 68:30:0001073:23 : |
| 1. | — | |

**1. Сведения о характерных точках границ уточняемого земельного участка с кадастровым номером** 68:30:0001073:25 :

Система координат МСК-68, зона 1 Зона № 1

| Обозначение характерных точек границ | Координаты, м | | | | Метод определения координат | Формулы, примененные для расчета средней квадратической погрешности определения координат характерных точек границ (Mt), с подставленными в такие формулы значениями и итоговые (вычисленные) значения Mt, м | Описание закрепления точки |
|---|---|---|---|---|---|---|---|
| | содержатся в Едином государственном реестре недвижимости | | определены в результате выполнения комплексных кадастровых работ | | | | |
| | X | Y | X | Y | | | |
| 1 | 2 | 3 | 4 | 5 | 6 | 7 | 8 |
| 45925 | 350 601,57 | 1 303 415,74 | — | — | Метод спутниковых геодезических измерений (определений) | 0,10 | — |
| 45926 | 350 608,49 | 1 303 421,50 | — | — | | | |
| 45927 | 350 606,72 | 1 303 423,56 | — | — | | | |
| 45928 | 350 596,63 | 1 303 435,32 | — | — | | | |
| 45929 | 350 552,51 | 1 303 488,36 | — | — | | | |
| 45930 | 350 541,88 | 1 303 499,71 | — | — | | | |
| 45931 | 350 535,64 | 1 303 493,31 | — | — | | | |
| 45932 | 350 533,37 | 1 303 490,61 | — | — | | | |
| 45933 | 350 548,45 | 1 303 475,84 | — | — | | | |
| н25059 У | — | — | 350 612,53 | 1 303 405,32 | | √(0,08^2 + 0,06^2) = 0,10 | |
| н25058 У | — | — | 350 616,86 | 1 303 408,00 | | | |
| н25005 У | — | — | 350 605,11 | 1 303 423,00 | | | |

| 1 | 2 | 3 | 4 | 5 | 6 | 7 | 8 |
|---|---|---|---|---|---|---|---|
| н25004 У | — | — | 350 595,34 | 1 303 435,46 | Метод спутниковых геодезических измерений (определений) | √(0,08^2 + 0,06^2) = 0,10 | — |
| н25034 У | — | — | 350 580,49 | 1 303 454,40 | | | |
| н25033 У | — | — | 350 560,07 | 1 303 478,59 | | | |
| н25032 У | — | — | 350 541,84 | 1 303 500,64 | | | |
| н45934 У | — | — | 350 534,66 | 1 303 493,73 | | | |
| н41759 У | — | — | 350 532,83 | 1 303 491,46 | | | |
| н41758 У | — | — | 350 541,62 | 1 303 482,09 | | | |
| н41764 У | — | — | 350 545,84 | 1 303 477,91 | | | |
| н41763 У | — | — | 350 574,57 | 1 303 445,50 | | | |
| н41762 У | — | — | 350 576,32 | 1 303 447,17 | | | |
| 45925 | 350 601,57 | 1 303 415,74 | — | — | | 0,10 | |

**2. Сведения о частях границ уточняемого земельного участка с кадастровым номером** 68:30:0001073:25 :

| Обозначение части границ | | Горизонтальное проложение (S), м | Описание прохождения части границ | Сведения о согласовании местоположения границ (согласовано/спорное) |
|---|---|---|---|---|
| от т. | до т. | | | |
| 1 | 2 | 3 | 4 | 5 |
| н25059У | н25058У | 5,09 | — | согласовано |
| н25058У | н25005У | 19,05 | | |
| н25005У | н25004У | 15,83 | | |
| н25004У | н25034У | 24,07 | | |
| н25034У | н25033У | 31,66 | | |
| н25033У | н25032У | 28,61 | | |
| н25032У | н45934У | 9,96 | | |
| н45934У | н41759У | 2,92 | | |
| н41759У | н41758У | 12,85 | | |

| 1 | 2 | 3 | 4 | 5 |
|---|---|---|---|---|
| н41758У | н41764У | 5,94 | — | согласовано |
| н41764У | н41763У | 43,31 | | |
| н41763У | н41762У | 2,42 | | |
| н41762У | н25059У | 55,34 | | |

**3. Сведения о характеристиках уточняемого земельного участка с кадастровым номером** 68:30:0001073:25 :

| № п/п | Наименование характеристики | Значение характеристики |
|---|---|---|
| 1 | 2 | 3 |
| 1. | Адрес земельного участка | — |
| 1.1. | Сведения о местоположении земельного участка (при отсутствии адреса) в структурированном в соответствии с федеральной информационной адресной системой виде | — |
| 1.2. | Дополнительные сведения о местоположении земельного участка | — |
| 2. | Площадь земельного участка ± величина погрешности определения (вычисления) площади (Р ± ΔР), м² | 1 060 ± 11,00 |
| 3. | Формула, примененная для вычисления предельной погрешности определения площади земельного участка, с подставленными значениями и итоговые (вычисленные) значения | 3,5*0,10*√(1 060) = 11 |
| 4. | Площадь земельного участка согласно сведениям Единого государственного реестра недвижимости (Ркад), м² | 1 060,00 |
| 5. | Оценка расхождения Р и Ркад (Р - Ркад), м² | 0 |
| 6. | Предельный минимальный и максимальный размеры земельного участка (Рмин и Рмакс), м² | Рмин = 200<br>Рмакс = 5 000 |
| 7. | Кадастровый или иной государственный учетный номер (инвентарный) здания, сооружения, объекта незавершенного строительства, расположенного на земельном участке | 68:30:0001079:194; 68:30:0000000:234 |
| 8. | Вид (виды) разрешенного использования | — |
| 8.1. | Дополнительные сведения об использовании земельного участка | — |
| 9. | Сведения о земельных участках (землях общего пользования, территории общего пользования), посредством которых обеспечивается доступ | Земли общего пользования |

| 1 | 2 | 3 |
|---|---|---|
| 10. | Иные сведения | На местности границы данного земельных участков существуют более 15 лет, его границы в ходе проведения ККР установлены по фактическому пользованию без захвата земель общего пользования, с учетом привязки к смежным земельным участкам, границы которых ранее были установлены в системе координат МСК-68 |

**4. Пояснения к сведениям об уточняемом земельном участке с кадастровым номером** 68:30:0001073:25 :

| 1. | — |
|---|---|

**1. Сведения о характерных точках границ уточняемого земельного участка с кадастровым номером** 68:30:0001073:26 :

Система координат МСК-68, зона 1 Зона № 1

| Обозначение характерных точек границ | Координаты, м | | | | Метод определения координат | Формулы, примененные для расчета средней квадратической погрешности определения координат характерных точек границ (Mt), с подставленными в такие формулы значениями и итоговые (вычисленные) значения Mt, м | Описание закрепления точки |
|---|---|---|---|---|---|---|---|
| | содержатся в Едином государственном реестре недвижимости | | определены в результате выполнения комплексных кадастровых работ | | | | |
| | X | Y | X | Y | | | |
| 1 | 2 | 3 | 4 | 5 | 6 | 7 | 8 |
| 25000 | 132,63 | 49,31 | — | — | Метод спутниковых геодезических измерений (определений) | 0,10 | — |
| 24999 | 100,48 | 95,77 | — | — | | | |
| 25026 | 98,00 | 99,36 | — | — | | | |
| 25027 | 89,10 | 111,61 | — | — | | | |
| 25028 | 84,66 | 108,20 | — | — | | | |
| 25029 | 70,76 | 97,56 | — | — | | | |
| 25030 | 80,58 | 85,50 | — | — | | | |
| 25009 | 120,89 | 29,51 | — | — | | | |

| 1 | 2 | 3 | 4 | 5 | 6 | 7 | 8 |
|---|---|---|---|---|---|---|---|
| 25008 | 138,18 | 40,87 | — | — | Метод спутниковых геодезических измерений (определений) | 0,10 | — |
| н25031 У | — | — | 350 558,20 | 1 303 514,66 | | √(0,08^2 + 0,06^2) = 0,10 | |
| н25032 У | — | — | 350 541,84 | 1 303 500,64 | | | |
| н25033 У | — | — | 350 560,07 | 1 303 478,59 | | | |
| н25034 У | — | — | 350 580,49 | 1 303 454,40 | | | |
| н25004 У | — | — | 350 595,34 | 1 303 435,46 | | | |
| н25007 У | — | — | 350 611,89 | 1 303 449,15 | | | |
| н25024 У | — | — | 350 606,23 | 1 303 456,53 | | | |
| н25023 У | — | — | 350 603,73 | 1 303 459,83 | | | |
| н25022 У | — | — | 350 589,05 | 1 303 478,37 | | | |
| н25021 У | — | — | 350 580,29 | 1 303 489,16 | | | |
| н25020 У | — | — | 350 571,50 | 1 303 500,46 | | | |
| н25035 У | — | — | 350 568,05 | 1 303 503,68 | | | |
| 25000 | 132,63 | 49,31 | — | — | | 0,10 | |

**2. Сведения о частях границ уточняемого земельного участка с кадастровым номером** 68:30:0001073:26 :

| Обозначение части границ | | Горизонтальное проложение (S), м | Описание прохождения части границ | Сведения о согласовании местоположения границ (согласовано/спорное) |
|---|---|---|---|---|
| от т. | до т. | | | |
| 1 | 2 | 3 | 4 | 5 |
| н25031У | н25032У | 21,55 | — | согласовано |
| н25032У | н25033У | 28,61 | | |
| н25033У | н25034У | 31,66 | | |

| 1 | 2 | 3 | 4 | 5 |
|---|---|---|---|---|
| н25034У | н25004У | 24,07 | — | согласовано |
| н25004У | н25007У | 21,48 | | |
| н25007У | н25024У | 9,30 | | |
| н25024У | н25023У | 4,14 | | |
| н25023У | н25022У | 23,65 | | |
| н25022У | н25021У | 13,90 | | |
| н25021У | н25020У | 14,32 | | |
| н25020У | н25035У | 4,72 | | |
| н25035У | н25031У | 14,75 | | |

**3. Сведения о характеристиках уточняемого земельного участка с кадастровым номером** 68:30:0001073:26 :

| № п/п | Наименование характеристики | Значение характеристики |
|---|---|---|
| 1 | 2 | 3 |
| 1. | Адрес земельного участка | — |
| 1.1. | Сведения о местоположении земельного участка (при отсутствии адреса) в структурированном в соответствии с федеральной информационной адресной системой виде | — |
| 1.2. | Дополнительные сведения о местоположении земельного участка | — |
| 2. | Площадь земельного участка ± величина погрешности определения (вычисления) площади (Р ± ΔР), м² | 1 856 ± 15,00 |
| 3. | Формула, примененная для вычисления предельной погрешности определения площади земельного участка, с подставленными значениями и итоговые (вычисленные) значения | 3,5*0,10*√(1 856) = 15 |
| 4. | Площадь земельного участка согласно сведениям Единого государственного реестра недвижимости (Ркад), м² | 1 856,00 |
| 5. | Оценка расхождения Р и Ркад (Р - Ркад), м² | 0 |
| 6. | Предельный минимальный и максимальный размеры земельного участка (Рмин и Рмакс), м² | Рмин = 200<br>Рмакс = 5 000 |
| 7. | Кадастровый или иной государственный учетный номер (инвентарный) здания, сооружения, объекта незавершенного строительства, расположенного на земельном участке | 68:30:0001073:65 |
| 8. | Вид (виды) разрешенного использования | — |
| 8.1. | Дополнительные сведения об использовании земельного участка | — |

| 1 | 2 | 3 |
|---|---|---|
| 9. | Сведения о земельных участках (землях общего пользования, территории общего пользования), посредством которых обеспечивается доступ | Земли общего пользования |
| 10. | Иные сведения | На местности границы данного земельных участков существуют более 15 лет, его границы в ходе проведения ККР установлены по фактическому пользованию без захвата земель общего пользования, с учетом привязки к смежным земельным участкам, границы которых ранее были установлены в системе координат МСК-68 |

**4. Пояснения к сведениям об уточняемом земельном участке с кадастровым номером** 68:30:0001073:26 :

| 1. | — |
|---|---|

**1. Сведения о характерных точках границ уточняемого земельного участка с кадастровым номером** 68:30:0001073:28 :

Система координат МСК-68, зона 1 Зона № 1

| Обозначение характерных точек границ | Координаты, м | | | | Метод определения координат | Формулы, примененные для расчета средней квадратической погрешности определения координат характерных точек границ (Mt), с подставленными в такие формулы значениями и итоговые (вычисленные) значения Mt, м | Описание закрепления точки |
|---|---|---|---|---|---|---|---|
| | содержатся в Едином государственном реестре недвижимости | | определены в результате выполнения комплексных кадастровых работ | | | | |
| | X | Y | X | Y | | | |
| 1 | 2 | 3 | 4 | 5 | 6 | 7 | 8 |
| 68:30:0001073:29 | | | | | | | |
| 24998 | 103,36 | 97,76 | — | — | Метод спутниковых геодезических измерений (определений) | 0,10 | — |
| 24999 | 100,48 | 95,77 | — | — | | | |
| 25000 | 132,63 | 49,31 | — | — | | | |
| 25001 | 143,75 | 56,97 | — | — | | | |
| 25002 | 112,41 | 103,91 | — | — | | | |
| 25003 | 104,59 | 98,28 | — | — | | | |

| 1 | 2 | 3 | 4 | 5 | 6 | 7 | 8 |
|---|---|---|---|---|---|---|---|
| н25004 У | — | — | 350 595,34 | 1 303 435,46 | Метод спутниковых геодезических измерений (определений) | √(0,08^2 + 0,06^2) = 0,10 | — |
| н25005 У | — | — | 350 605,11 | 1 303 423,00 | | | |
| н25006 У | — | — | 350 622,91 | 1 303 437,12 | | | |
| н25007 У | — | — | 350 611,89 | 1 303 449,15 | | | |
| 24998 | 103,36 | 97,76 | — | — | | 0,10 | |
| 68:30:0001073:41 | | | | | | | |
| 25008 | 138,18 | 40,87 | — | — | Метод спутниковых геодезических измерений (определений) | 0,10 | — |
| 25009 | 120,89 | 29,51 | — | — | | | |
| 25010 | 130,14 | 17,07 | — | — | | | |
| 25011 | 147,42 | 28,43 | — | — | | | |
| н25012 У | — | — | 350 629,44 | 1 303 392,99 | | √(0,08^2 + 0,06^2) = 0,10 | |
| н25013 У | — | — | 350 645,41 | 1 303 373,78 | | | |
| н24987 У | — | — | 350 673,19 | 1 303 395,22 | | | |
| н24986 У | — | — | 350 657,49 | 1 303 414,22 | | | |
| 25008 | 138,18 | 40,87 | — | — | | 0,10 | |
| 68:30:0001073:42 | | | | | | | |
| 25014 | 156,69 | -18,64 | — | — | Метод спутниковых геодезических измерений (определений) | 0,10 | — |
| 25015 | 173,21 | -40,86 | — | — | | | |

| 1 | 2 | 3 | 4 | 5 | 6 | 7 | 8 |
|---|---|---|---|---|---|---|---|
| 25016 | 198,12 | -24,66 | — | — | Метод спутниковых геодезических измерений (определений) | 0,10 | — |
| 25017 | 183,73 | -1,00 | — | — | | | |
| 25018 | 182,49 | -1,82 | — | — | | | |
| н25019 У | — | — | 350 572,57 | 1 303 502,04 | | √(0,08^2 + 0,06^2) = 0,10 | |
| н25020 У | — | — | 350 571,50 | 1 303 500,46 | | | |
| н25021 У | — | — | 350 580,29 | 1 303 489,16 | | | |
| н25022 У | — | — | 350 589,05 | 1 303 478,37 | | | |
| н25023 У | — | — | 350 603,73 | 1 303 459,83 | | | |
| н25024 У | — | — | 350 606,23 | 1 303 456,53 | | | |
| н24984 У | — | — | 350 616,59 | 1 303 465,19 | | | |
| н24983 У | — | — | 350 581,01 | 1 303 509,01 | | | |
| н25025 У | — | — | 350 573,75 | 1 303 502,67 | | | |
| 25014 | 156,69 | -18,64 | — | — | | 0,10 | |

**2. Сведения о частях границ уточняемого земельного участка с кадастровым номером** 68:30:0001073:28 :

| Обозначение части границ | | Горизонтальное проложение (S), м | Описание прохождения части границ | Сведения о согласовании местоположения границ (согласовано/спорное) |
|---|---|---|---|---|
| от т. | до т. | | | |
| 1 | 2 | 3 | 4 | 5 |
| 68:30:0001073:29 | | | | |
| н25004У | н25005У | 15,83 | — | согласовано |
| н25005У | н25006У | 22,72 | | |
| н25006У | н25007У | 16,31 | | |
| н25007У | н25004У | 21,48 | | |

| 1 | 2 | 3 | 4 | 5 |
|---|---|---|---|---|
| 68:30:0001073:41 | | | | |
| н25012У | н25013У | 24,98 | — | согласовано |
| н25013У | н24987У | 35,09 | | |
| н24987У | н24986У | 24,65 | | |
| н24986У | н25012У | 35,18 | | |
| 68:30:0001073:42 | | | | |
| н25019У | н25020У | 1,91 | — | согласовано |
| н25020У | н25021У | 14,32 | | |
| н25021У | н25022У | 13,90 | | |
| н25022У | н25023У | 23,65 | | |
| н25023У | н25024У | 4,14 | | |
| н25024У | н24984У | 13,50 | | |
| н24984У | н24983У | 56,45 | | |
| н24983У | н25025У | 9,64 | | |
| н25025У | н25019У | 1,34 | | |

**3. Сведения о характеристиках уточняемого земельного участка с кадастровым номером** 68:30:0001073:28 :

| № п/п | Наименование характеристики | Значение характеристики |
|---|---|---|
| 1 | 2 | 3 |
| 1. | Адрес земельного участка | — |
| 1.1. | Сведения о местоположении земельного участка (при отсутствии адреса) в структурированном в соответствии с федеральной информационной адресной системой виде | — |
| 1.2. | Дополнительные сведения о местоположении земельного участка | — |
| 2. | Площадь земельного участка ± величина погрешности определения (вычисления) площади (Р ± ΔР), м² | 1 965 ± 26,00, 68:30:0001073:29 354,85 ± 6,59, 68:30:0001073:41 871,16 ± 10,33, 68:30:0001073:42 739,02 ± 9,51 |
| 3. | Формула, примененная для вычисления предельной погрешности определения площади земельного участка, с подставленными значениями и итоговые (вычисленные) значения | 6,59 + 10,33 + 9,51 = 26 |
| 4. | Площадь земельного участка согласно сведениям Единого государственного реестра недвижимости (Ркад), м² | 1 965,00 |
| 5. | Оценка расхождения Р и Ркад (Р - Ркад), м² | 0 |

| 1 | 2 | 3 |
|---|---|---|
| 6. | Предельный минимальный и максимальный размеры земельного участка (Рмин и Рмакс), м² | Рмин = 200<br>Рмакс = 5 000 |
| 7. | Кадастровый или иной государственный учетный номер (инвентарный) здания, сооружения, объекта незавершенного строительства, расположенного на земельном участке | 68:30:0000000:540 |
| 8. | Вид (виды) разрешенного использования | — |
| 8.1. | Дополнительные сведения об использовании земельного участка | — |
| 9. | Сведения о земельных участках (землях общего пользования, территории общего пользования), посредством которых обеспечивается доступ | — |
| 10. | Иные сведения | На местности границы данного земельных участков существуют более 15 лет, его границы в ходе проведения ККР установлены по фактическому пользованию без захвата земель общего пользования, с учетом привязки к смежным земельным участкам, границы которых ранее были установлены в системе координат МСК-68 |

**4. Пояснения к сведениям об уточняемом земельном участке с кадастровым номером** 68:30:0001073:28 :

| | |
|---|---|
| 1. | — |

**1. Сведения о характерных точках границ уточняемого земельного участка с кадастровым номером** 68:30:0001073:34 :

Система координат МСК-68, зона 1 Зона № 1

| Обозначение характерных точек границ | Координаты, м | | | | Метод определения координат | Формулы, примененные для расчета средней квадратической погрешности определения координат характерных точек границ (Mt), с подставленными в такие формулы значениями и итоговые (вычисленные) значения Mt, м | Описание закрепления точки |
|---|---|---|---|---|---|---|---|
| | содержатся в Едином государственном реестре недвижимости | | определены в результате выполнения комплексных кадастровых работ | | | | |
| | X | Y | X | Y | | | |
| 1 | 2 | 3 | 4 | 5 | 6 | 7 | 8 |
| 24955 | 123,44 | 86,09 | — | — | Метод спутниковых геодезических измерений (определений) | 0,10 | — |
| 51161 | 132,41 | 54,17 | — | — | | | |
| 51160 | 133,56 | 50,09 | — | — | | | |

| 1 | 2 | 3 | 4 | 5 | 6 | 7 | 8 |
|---|---|---|---|---|---|---|---|
| 24958 | 150,82 | 54,99 | — | — | Метод спутниковых геодезических измерений (определений) | 0,10 | — |
| 24959 | 148,91 | 75,74 | — | — | | | |
| 24960 | 145,69 | 102,58 | — | — | | | |
| 24961 | 143,35 | 124,75 | — | — | | | |
| 24962 | 116,61 | 115,47 | — | — | | | |
| 24963 | 120,83 | 98,88 | — | — | | | |
| 24964 | 120,37 | 96,98 | — | — | | | |
| н24965 У | — | — | 350 675,30 | 1 303 516,08 | | √(0,08^2 + 0,06^2) = 0,10 | |
| н24954 У | — | — | 350 665,06 | 1 303 534,10 | | | |
| н24953 У | — | — | 350 651,74 | 1 303 558,22 | | | |
| н24952 У | — | — | 350 642,29 | 1 303 574,68 | | | |
| н24966 У | — | — | 350 626,06 | 1 303 564,14 | | | |
| н24967 У | — | — | 350 638,64 | 1 303 543,15 | | | |
| н24968 У | — | — | 350 640,12 | 1 303 540,41 | | | |
| н51167 У | — | — | 350 657,92 | 1 303 503,39 | | | |
| н51166 У | — | — | 350 663,32 | 1 303 493,60 | | | |
| н24971 У | — | — | 350 682,20 | 1 303 502,99 | | | |

| 1 | 2 | 3 | 4 | 5 | 6 | 7 | 8 |
|---|---|---|---|---|---|---|---|
| 24955 | 123,44 | 86,09 | — | — | Метод спутниковых геодезических измерений (определений) | 0,10 | — |

**2. Сведения о частях границ уточняемого земельного участка с кадастровым номером** 68:30:0001073:34 :

| Обозначение части границ | | Горизонтальное проложение (S), м | Описание прохождения части границ | Сведения о согласовании местоположения границ (согласовано/спорное) |
|---|---|---|---|---|
| от т. | до т. | | | |
| 1 | 2 | 3 | 4 | 5 |
| н24965У | н24954У | 20,73 | — | согласовано |
| н24954У | н24953У | 27,55 | | |
| н24953У | н24952У | 18,98 | | |
| н24952У | н24966У | 19,35 | | |
| н24966У | н24967У | 24,47 | | |
| н24967У | н24968У | 3,11 | | |
| н24968У | н51167У | 41,08 | | |
| н51167У | н51166У | 11,18 | | |
| н51166У | н24971У | 21,09 | | |
| н24971У | н24965У | 14,80 | | |

**3. Сведения о характеристиках уточняемого земельного участка с кадастровым номером** 68:30:0001073:34 :

| № п/п | Наименование характеристики | Значение характеристики |
|---|---|---|
| 1 | 2 | 3 |
| 1. | Адрес земельного участка | — |
| 1.1. | Сведения о местоположении земельного участка (при отсутствии адреса) в структурированном в соответствии с федеральной информационной адресной системой виде | — |
| 1.2. | Дополнительные сведения о местоположении земельного участка | — |
| 2. | Площадь земельного участка ± величина погрешности определения (вычисления) площади (Р ± ΔР), м² | 1 606 ± 14,00 |
| 3. | Формула, примененная для вычисления предельной погрешности определения площади земельного участка, с подставленными значениями и итоговые (вычисленные) значения | 3,5*0,10*√(1 606) = 14 |
| 4. | Площадь земельного участка согласно сведениям Единого государственного реестра недвижимости (Ркад), м² | 1 606,00 |
| 5. | Оценка расхождения Р и Ркад (Р - Ркад), м² | 0 |

| 1 | 2 | 3 |
|---|---|---|
| 6. | Предельный минимальный и максимальный размеры земельного участка (Рмин и Рмакс), м² | Рмин = 200<br>Рмакс = 5 000 |
| 7. | Кадастровый или иной государственный учетный номер (инвентарный) здания, сооружения, объекта незавершенного строительства, расположенного на земельном участке | 68:30:0001073:69; 68:30:0000000:234 |
| 8. | Вид (виды) разрешенного использования | — |
| 8.1. | Дополнительные сведения об использовании земельного участка | — |
| 9. | Сведения о земельных участках (землях общего пользования, территории общего пользования), посредством которых обеспечивается доступ | Земли общего пользования |
| 10. | Иные сведения | На местности границы данного земельных участков существуют более 15 лет, его границы в ходе проведения ККР установлены по фактическому пользованию без захвата земель общего пользования, с учетом привязки к смежным земельным участкам, границы которых ранее были установлены в системе координат МСК-68 |

**4. Пояснения к сведениям об уточняемом земельном участке с кадастровым номером** 68:30:0001073:34 :

| 1. | — |
|---|---|

**1. Сведения о характерных точках границ уточняемого земельного участка с кадастровым номером** 68:30:0001073:35 :

Система координат МСК-68, зона 1 Зона № 1

| Обозначение характерных точек границ | Координаты, м | | | | Метод определения координат | Формулы, примененные для расчета средней квадратической погрешности определения координат характерных точек границ (Mt), с подставленными в такие формулы значениями и итоговые (вычисленные) значения Mt, м | Описание закрепления точки |
|---|---|---|---|---|---|---|---|
| | содержатся в Едином государственном реестре недвижимости | | определены в результате выполнения комплексных кадастровых работ | | | | |
| | X | Y | X | Y | | | |
| 1 | 2 | 3 | 4 | 5 | 6 | 7 | 8 |
| 24927 | 106,26 | 115,41 | — | — | Метод спутниковых геодезических измерений (определений) | 0,10 | — |
| 24942 | 84,67 | 111,18 | — | — | | | |
| 24943 | 88,06 | 79,53 | — | — | | | |

| 1 | 2 | 3 | 4 | 5 | 6 | 7 | 8 |
|---|---|---|---|---|---|---|---|
| 24944 | 87,64 | 60,43 | — | — | Метод спутниковых геодезических измерений (определений) | 0,10 | — |
| 24945 | 87,38 | 48,53 | — | — | | | |
| 24946 | 71,58 | 48,89 | — | — | | | |
| 24947 | 70,53 | 14,90 | — | — | | | |
| 24948 | 86,84 | 14,54 | — | — | | | |
| 24949 | 87,58 | 48,53 | — | — | | | |
| 24930 | 87,84 | 60,43 | — | — | | | |
| 24929 | 88,26 | 79,53 | — | — | | | |
| 24928 | 109,29 | 87,29 | — | — | | | |
| н24950 У | — | — | 350 684,01 | 1 303 544,39 | | √(0,08^2 + 0,06^2) = 0,10 | |
| н24933 У | — | — | 350 675,41 | 1 303 568,71 | | | |
| н24941 У | — | — | 350 667,77 | 1 303 590,34 | | | |
| н24951 У | — | — | 350 650,40 | 1 303 580,08 | | | |
| н24952 У | — | — | 350 642,29 | 1 303 574,68 | | | |
| н24953 У | — | — | 350 651,74 | 1 303 558,22 | | | |
| н24954 У | — | — | 350 665,06 | 1 303 534,10 | | | |
| 24927 | 106,26 | 115,41 | — | — | | 0,10 | |

**2. Сведения о частях границ уточняемого земельного участка с кадастровым номером** 68:30:0001073:35 :

| Обозначение части границ | | Горизонтальное проложение (S), м | Описание прохождения части границ | Сведения о согласовании местоположения границ (согласовано/спорное) |
|---|---|---|---|---|
| от т. | до т. | | | |
| 1 | 2 | 3 | 4 | 5 |
| н24950У | н24933У | 25,80 | — | согласовано |
| н24933У | н24941У | 22,94 | | |
| н24941У | н24951У | 20,17 | | |
| н24951У | н24952У | 9,74 | | |
| н24952У | н24953У | 18,98 | | |
| н24953У | н24954У | 27,55 | | |
| н24954У | н24950У | 21,56 | | |

**3. Сведения о характеристиках уточняемого земельного участка с кадастровым номером** 68:30:0001073:35 :

| № п/п | Наименование характеристики | Значение характеристики |
|---|---|---|
| 1 | 2 | 3 |
| 1. | Адрес земельного участка | — |
| 1.1. | Сведения о местоположении земельного участка (при отсутствии адреса) в структурированном в соответствии с федеральной информационной адресной системой виде | — |
| 1.2. | Дополнительные сведения о местоположении земельного участка | — |
| 2. | Площадь земельного участка ± величина погрешности определения (вычисления) площади (Р ± ΔР), м² | 1 215 ± 12,00 |
| 3. | Формула, примененная для вычисления предельной погрешности определения площади земельного участка, с подставленными значениями и итоговые (вычисленные) значения | 3,5*0,10*√(1 215) = 12 |
| 4. | Площадь земельного участка согласно сведениям Единого государственного реестра недвижимости (Ркад), м² | 1 215,00 |
| 5. | Оценка расхождения Р и Ркад (Р - Ркад), м² | 0 |
| 6. | Предельный минимальный и максимальный размеры земельного участка (Рмин и Рмакс), м² | Рмин = 200<br>Рмакс = 5 000 |
| 7. | Кадастровый или иной государственный учетный номер (инвентарный) здания, сооружения, объекта незавершенного строительства, расположенного на земельном участке | 68:30:0000000:234 |
| 8. | Вид (виды) разрешенного использования | — |

| 1 | 2 | 3 |
|---|---|---|
| 8.1. | Дополнительные сведения об использовании земельного участка | — |
| 9. | Сведения о земельных участках (землях общего пользования, территории общего пользования), посредством которых обеспечивается доступ | Земли общего пользования |
| 10. | Иные сведения | На местности границы данного земельных участков существуют более 15 лет, его границы в ходе проведения ККР установлены по фактическому пользованию без захвата земель общего пользования, с учетом привязки к смежным земельным участкам, границы которых ранее были установлены в системе координат МСК-68 |

**4. Пояснения к сведениям об уточняемом земельном участке с кадастровым номером** 68:30:0001073:35 :

| 1. | — |
|---|---|

**1. Сведения о характерных точках границ уточняемого земельного участка с кадастровым номером** 68:30:0001073:36 :

Система координат МСК-68, зона 1 Зона № 1

| Обозначение характерных точек границ | Координаты, м | | | | Метод определения координат | Формулы, примененные для расчета средней квадратической погрешности определения координат характерных точек границ (Mt), с подставленными в такие формулы значениями и итоговые (вычисленные) значения Mt, м | Описание закрепления точки |
|---|---|---|---|---|---|---|---|
| | содержатся в Едином государственном реестре недвижимости | | определены в результате выполнения комплексных кадастровых работ | | | | |
| | X | Y | X | Y | | | |
| 1 | 2 | 3 | 4 | 5 | 6 | 7 | 8 |
| 24926 | 117,62 | 117,64 | — | — | Метод спутниковых геодезических измерений (определений) | 0,10 | — |
| 24927 | 106,26 | 115,41 | — | — | | | |
| 24928 | 109,29 | 87,29 | — | — | | | |
| 24929 | 88,26 | 79,53 | — | — | | | |
| 24930 | 87,84 | 60,43 | — | — | | | |
| 24931 | 125,68 | 74,58 | — | — | | | |

| 1 | 2 | 3 | 4 | 5 | 6 | 7 | 8 |
|---|---|---|---|---|---|---|---|
| 24932 | 125,89 | 82,60 | — | — | Метод спутниковых геодезических измерений (определений) | 0,10 | — |
| н24933 У | — | — | 350 675,41 | 1 303 568,71 | | √(0,08^2 + 0,06^2) = 0,10 | |
| н24934 У | — | — | 350 692,15 | 1 303 577,35 | | | |
| н24935 У | — | — | 350 701,03 | 1 303 560,46 | | | |
| н24936 У | — | — | 350 703,25 | 1 303 562,97 | | | |
| н24937 У | — | — | 350 708,23 | 1 303 569,67 | | | |
| н24938 У | — | — | 350 711,18 | 1 303 572,96 | | | |
| н24939 У | — | — | 350 708,44 | 1 303 583,30 | | | |
| н24940 У | — | — | 350 696,31 | 1 303 606,63 | | | |
| н24941 У | — | — | 350 667,77 | 1 303 590,34 | | | |
| 24926 | 117,62 | 117,64 | — | — | | 0,10 | |

**2. Сведения о частях границ уточняемого земельного участка с кадастровым номером** 68:30:0001073:36 :

| Обозначение части границ | | Горизонтальное проложение (S), м | Описание прохождения части границ | Сведения о согласовании местоположения границ (согласовано/спорное) |
|---|---|---|---|---|
| от т. | до т. | | | |
| 1 | 2 | 3 | 4 | 5 |
| н24933У | н24934У | 18,84 | — | согласовано |
| н24934У | н24935У | 19,08 | | |
| н24935У | н24936У | 3,35 | | |
| н24936У | н24937У | 8,35 | | |
| н24937У | н24938У | 4,42 | | |
| н24938У | н24939У | 10,70 | | |
| н24939У | н24940У | 26,29 | | |
| н24940У | н24941У | 32,86 | | |
| н24941У | н24933У | 22,94 | | |

| **3. Сведения о характеристиках уточняемого земельного участка с кадастровым номером** | | 68:30:0001073:36 : |
|---|---|---|
| № п/п | Наименование характеристики | Значение характеристики |
| 1 | 2 | 3 |
| 1. | Адрес земельного участка | — |
| 1.1. | Сведения о местоположении земельного участка (при отсутствии адреса) в структурированном в соответствии с федеральной информационной адресной системой виде | — |
| 1.2. | Дополнительные сведения о местоположении земельного участка | — |
| 2. | Площадь земельного участка ± величина погрешности определения (вычисления) площади (Р ± ΔР), м² | 1 057 ± 11,00 |
| 3. | Формула, примененная для вычисления предельной погрешности определения площади земельного участка, с подставленными значениями и итоговые (вычисленные) значения | 3,5*0,10*√(1 057) = 11 |
| 4. | Площадь земельного участка согласно сведениям Единого государственного реестра недвижимости (Ркад), м² | 1 057,00 |
| 5. | Оценка расхождения Р и Ркад (Р - Ркад), м² | 0 |
| 6. | Предельный минимальный и максимальный размеры земельного участка (Рмин и Рмакс), м² | Рмин = 200<br>Рмакс = 5 000 |
| 7. | Кадастровый или иной государственный учетный номер (инвентарный) здания, сооружения, объекта незавершенного строительства, расположенного на земельном участке | 68:30:0001073:70; 68:30:0000000:234 |
| 8. | Вид (виды) разрешенного использования | — |
| 8.1. | Дополнительные сведения об использовании земельного участка | — |
| 9. | Сведения о земельных участках (землях общего пользования, территории общего пользования), посредством которых обеспечивается доступ | Земли общего пользования |
| 10. | Иные сведения | На местности границы данного земельных участков существуют более 15 лет, его границы в ходе проведения ККР установлены по фактическому пользованию без захвата земель общего пользования, с учетом привязки к смежным земельным участкам, границы которых ранее были установлены в системе координат МСК-68 |
| **4. Пояснения к сведениям об уточняемом земельном участке с кадастровым номером** | | 68:30:0001073:36 : |
| 1. | — | |

**1. Сведения о характерных точках границ уточняемого земельного участка с кадастровым номером** 68:30:0001073:43 :

Система координат МСК-68, зона 1 Зона № 1

| Обозначение характерных точек границ | Координаты, м | | | | Метод определения координат | Формулы, примененные для расчета средней квадратической погрешности определения координат характерных точек границ (Mt), с подставленными в такие формулы значениями и итоговые (вычисленные) значения Mt, м | Описание закрепления точки |
|---|---|---|---|---|---|---|---|
| | содержатся в Едином государственном реестре недвижимости | | определены в результате выполнения комплексных кадастровых работ | | | | |
| | X | Y | X | Y | | | |
| 1 | 2 | 3 | 4 | 5 | 6 | 7 | 8 |
| 41792 | 70,70 | 50,45 | — | — | Метод спутниковых геодезических измерений (определений) | 0,10 | — |
| 41793 | 79,08 | 37,26 | — | — | | | |
| 41794 | 106,38 | 49,71 | — | — | | | |
| 41795 | 102,46 | 61,11 | — | — | | | |
| 41796 | 107,20 | 63,55 | — | — | | | |
| 41797 | 112,97 | 66,77 | — | — | | | |
| 41798 | 116,42 | 68,40 | — | — | | | |
| 41799 | 117,47 | 66,17 | — | — | | | |
| 41800 | 129,25 | 72,04 | — | — | | | |
| 41801 | 131,38 | 73,11 | — | — | | | |
| 41802 | 129,46 | 77,58 | — | — | | | |
| 41803 | 121,11 | 97,04 | — | — | | | |

| 1 | 2 | 3 | 4 | 5 | 6 | 7 | 8 |
|---|---|---|---|---|---|---|---|
| 41804 | 117,20 | 95,08 | — | — | Метод спутниковых геодезических измерений (определений) | 0,10 | — |
| 41805 | 97,85 | 84,97 | — | — | | | |
| 41806 | 63,88 | 63,13 | — | — | | | |
| н38208 У | — | — | 350 778,98 | 1 303 522,50 | | √(0,08^2 + 0,06^2) = 0,10 | |
| н41807 У | — | — | 350 776,81 | 1 303 526,73 | | | |
| н41808 У | — | — | 350 778,64 | 1 303 528,02 | | | |
| н41809 У | — | — | 350 769,82 | 1 303 546,64 | | | |
| н41810 У | — | — | 350 755,20 | 1 303 538,27 | | | |
| н41811 У | — | — | 350 742,84 | 1 303 529,03 | | | |
| н41812 У | — | — | 350 716,85 | 1 303 508,19 | | | |
| н41813 У | — | — | 350 725,51 | 1 303 494,91 | | | |
| н38215 У | — | — | 350 731,98 | 1 303 485,18 | | | |
| н38214 У | — | — | 350 755,17 | 1 303 497,29 | | | |
| н38213 У | — | — | 350 748,96 | 1 303 508,17 | | | |
| н38212 У | — | — | 350 757,40 | 1 303 512,92 | | | |
| н38211 У | — | — | 350 762,90 | 1 303 516,64 | | | |
| н38210 У | — | — | 350 765,92 | 1 303 518,20 | | | |

| 1 | 2 | 3 | 4 | 5 | 6 | 7 | 8 |
|---|---|---|---|---|---|---|---|
| н38209 У | — | — | 350 767,05 | 1 303 516,00 | Метод спутниковых геодезических измерений (определений) | √(0,08^2 + 0,06^2) = 0,10 | — |
| 41792 | 70,70 | 50,45 | — | — | | 0,10 | |

**2. Сведения о частях границ уточняемого земельного участка с кадастровым номером** 68:30:0001073:43 :

| Обозначение части границ | | Горизонтальное проложение (S), м | Описание прохождения части границ | Сведения о согласовании местоположения границ (согласовано/спорное) |
|---|---|---|---|---|
| от т. | до т. | | | |
| 1 | 2 | 3 | 4 | 5 |
| н38208У | н41807У | 4,75 | — | согласовано |
| н41807У | н41808У | 2,24 | | |
| н41808У | н41809У | 20,60 | | |
| н41809У | н41810У | 16,85 | | |
| н41810У | н41811У | 15,43 | | |
| н41811У | н41812У | 33,31 | | |
| н41812У | н41813У | 15,85 | | |
| н41813У | н38215У | 11,68 | | |
| н38215У | н38214У | 26,16 | | |
| н38214У | н38213У | 12,53 | | |
| н38213У | н38212У | 9,68 | | |
| н38212У | н38211У | 6,64 | | |
| н38211У | н38210У | 3,40 | | |
| н38210У | н38209У | 2,47 | | |
| н38209У | н38208У | 13,59 | | |

**3. Сведения о характеристиках уточняемого земельного участка с кадастровым номером** 68:30:0001073:43 :

| № п/п | Наименование характеристики | Значение характеристики |
|---|---|---|
| 1 | 2 | 3 |
| 1. | Адрес земельного участка | — |
| 1.1. | Сведения о местоположении земельного участка (при отсутствии адреса) в структурированном в соответствии с федеральной информационной адресной системой виде | — |
| 1.2. | Дополнительные сведения о местоположении земельного участка | — |
| 2. | Площадь земельного участка ± величина погрешности определения (вычисления) площади (Р ± ΔР), м² | 1 652 ± 14,00 |

| 1 | 2 | 3 |
|---|---|---|
| 3. | Формула, примененная для вычисления предельной погрешности определения площади земельного участка, с подставленными значениями и итоговые (вычисленные) значения | 3,5*0,10*√(1 652) = 14 |
| 4. | Площадь земельного участка согласно сведениям Единого государственного реестра недвижимости (Ркад), м² | 1 838,00 |
| 5. | Оценка расхождения Р и Ркад (Р - Ркад), м² | 186 |
| 6. | Предельный минимальный и максимальный размеры земельного участка (Рмин и Рмакс), м² | Рмин = 200<br>Рмакс = 5 000 |
| 7. | Кадастровый или иной государственный учетный номер (инвентарный) здания, сооружения, объекта незавершенного строительства, расположенного на земельном участке | 68:30:0001073:77 |
| 8. | Вид (виды) разрешенного использования | — |
| 8.1. | Дополнительные сведения об использовании земельного участка | — |
| 9. | Сведения о земельных участках (землях общего пользования, территории общего пользования), посредством которых обеспечивается доступ | Земли общего пользования |
| 10. | Иные сведения | На местности границы данного земельных участков существуют более 15 лет, его границы в ходе проведения ККР установлены по фактическому пользованию без захвата земель общего пользования, с учетом привязки к смежным земельным участкам, границы которых ранее были установлены в системе координат МСК-68 |

**4. Пояснения к сведениям об уточняемом земельном участке с кадастровым номером** 68:30:0001073:43 :

| 1. | — |
|---|---|

**1. Сведения о характерных точках границ уточняемого земельного участка с кадастровым номером** 68:30:0001073:44 :

Система координат МСК-68, зона 1 Зона № 1

| Обозначение характерных точек границ | Координаты, м | | | | Метод определения координат | Формулы, примененные для расчета средней квадратической погрешности определения координат характерных точек границ (Mt), с подставленными в такие формулы значениями и итоговые (вычисленные) значения Mt, м | Описание закрепления точки |
|---|---|---|---|---|---|---|---|
| | содержатся в Едином государственном реестре недвижимости | | определены в результате выполнения комплексных кадастровых работ | | | | |
| | X | Y | X | Y | | | |
| 1 | 2 | 3 | 4 | 5 | 6 | 7 | 8 |

| 1 | 2 | 3 | 4 | 5 | 6 | 7 | 8 |
|---|---|---|---|---|---|---|---|
| 45944 | -2 929,63 | 1 964,30 | — | — | Метод спутниковых геодезических измерений (определений) | 0,10 | — |
| 45945 | -2 928,70 | 1 960,41 | — | — | | | |
| 45946 | -2 924,81 | 1 961,34 | — | — | | | |
| 45947 | -2 925,74 | 1 965,23 | — | — | | | |
| н45948 У | — | — | 350 675,70 | 1 303 276,74 | | √(0,08^2 + 0,06^2) = 0,10 | |
| н45949 У | — | — | 350 675,07 | 1 303 272,79 | | | |
| н45950 У | — | — | 350 679,02 | 1 303 272,17 | | | |
| н45951 У | — | — | 350 679,65 | 1 303 276,12 | | | |
| 45944 | -2 929,63 | 1 964,30 | — | — | | 0,10 | |

**2. Сведения о частях границ уточняемого земельного участка с кадастровым номером** 68:30:0001073:44 :

| Обозначение части границ | | Горизонтальное проложение (S), м | Описание прохождения части границ | Сведения о согласовании местоположения границ (согласовано/спорное) |
|---|---|---|---|---|
| от т. | до т. | | | |
| 1 | 2 | 3 | 4 | 5 |
| н45948У | н45949У | 4,00 | — | согласовано |
| н45949У | н45950У | 4,00 | | |
| н45950У | н45951У | 4,00 | | |
| н45951У | н45948У | 4,00 | | |

**3. Сведения о характеристиках уточняемого земельного участка с кадастровым номером** 68:30:0001073:44 :

| № п/п | Наименование характеристики | Значение характеристики |
|---|---|---|
| 1 | 2 | 3 |

| 1 | 2 | 3 |
|---|---|---|
| 1. | Адрес земельного участка | — |
| 1.1. | Сведения о местоположении земельного участка (при отсутствии адреса) в структурированном в соответствии с федеральной информационной адресной системой виде | — |
| 1.2. | Дополнительные сведения о местоположении земельного участка | — |
| 2. | Площадь земельного участка ± величина погрешности определения (вычисления) площади (Р ± ΔР), м² | 16 ± 1,00 |
| 3. | Формула, примененная для вычисления предельной погрешности определения площади земельного участка, с подставленными значениями и итоговые (вычисленные) значения | 3,5*0,10*√(16) = 1 |
| 4. | Площадь земельного участка согласно сведениям Единого государственного реестра недвижимости (Ркад), м² | 16,00 |
| 5. | Оценка расхождения Р и Ркад (Р - Ркад), м² | 0 |
| 6. | Предельный минимальный и максимальный размеры земельного участка (Рмин и Рмакс), м² | —<br>— |
| 7. | Кадастровый или иной государственный учетный номер (инвентарный) здания, сооружения, объекта незавершенного строительства, расположенного на земельном участке | — |
| 8. | Вид (виды) разрешенного использования | — |
| 8.1. | Дополнительные сведения об использовании земельного участка | — |
| 9. | Сведения о земельных участках (землях общего пользования, территории общего пользования), посредством которых обеспечивается доступ | Земли общего пользования |
| 10. | Иные сведения | На местности границы данного земельных участков существуют более 15 лет, его границы в ходе проведения ККР установлены по фактическому пользованию без захвата земель общего пользования, с учетом привязки к смежным земельным участкам, границы которых ранее были установлены в системе координат МСК-68 |
| **4. Пояснения к сведениям об уточняемом земельном участке с кадастровым номером** | | 68:30:0001073:44 : |
| 1. | — | |

**1. Сведения о характерных точках границ уточняемого земельного участка с кадастровым номером** 68:30:0001073:45 :

Система координат МСК-68, зона 1 Зона № 1

| Обозначение характерных точек границ | Координаты, м | | | | Метод определения координат | Формулы, примененные для расчета средней квадратической погрешности определения координат характерных точек границ (Mt), с подставленными в такие формулы значениями и итоговые (вычисленные) значения Mt, м | Описание закрепления точки |
|---|---|---|---|---|---|---|---|
| | содержатся в Едином государственном реестре недвижимости | | определены в результате выполнения комплексных кадастровых работ | | | | |
| | X | Y | X | Y | | | |
| 1 | 2 | 3 | 4 | 5 | 6 | 7 | 8 |
| 41765 | 350 744,67 | 1 303 538,40 | — | — | Метод спутниковых геодезических измерений (определений) | 0,10 | — |
| 41766 | 350 742,75 | 1 303 542,37 | — | — | | | |
| 41767 | 350 757,19 | 1 303 551,16 | — | — | | | |
| 41768 | 350 762,54 | 1 303 553,24 | — | — | | | |
| 41769 | 350 767,87 | 1 303 555,82 | — | — | | | |
| 41770 | 350 760,97 | 1 303 567,93 | — | — | | | |
| 41771 | 350 750,01 | 1 303 560,01 | — | — | | | |
| 41772 | 350 750,10 | 1 303 559,83 | — | — | | | |
| 41773 | 350 736,72 | 1 303 550,35 | — | — | | | |
| 41774 | 350 703,48 | 1 303 524,08 | — | — | | | |
| 41775 | 350 712,43 | 1 303 511,35 | — | — | | | |
| н41776 У | — | — | 350 744,34 | 1 303 536,16 | | √(0,08^2 + 0,06^2) = 0,10 | |

| 1 | 2 | 3 | 4 | 5 | 6 | 7 | 8 |
|---|---|---|---|---|---|---|---|
| н41777 У | — | — | 350 741,30 | 1 303 542,43 | Метод спутниковых геодезических измерений (определений) | √(0,08^2 + 0,06^2) = 0,10 | — |
| н41778 У | — | — | 350 755,74 | 1 303 551,22 | | | |
| н41779 У | — | — | 350 764,13 | 1 303 556,31 | | | |
| н41780 У | — | — | 350 765,35 | 1 303 557,79 | | | |
| н41781 У | — | — | 350 759,52 | 1 303 567,99 | | | |
| н41782 У | — | — | 350 748,56 | 1 303 560,07 | | | |
| н41783 У | — | — | 350 748,65 | 1 303 559,89 | | | |
| н41784 У | — | — | 350 743,91 | 1 303 556,68 | | | |
| н41785 У | — | — | 350 738,71 | 1 303 552,38 | | | |
| н38221 У | — | — | 350 736,54 | 1 303 550,61 | | | |
| н38225 У | — | — | 350 704,69 | 1 303 524,73 | | | |
| н41786 У | — | — | 350 716,43 | 1 303 512,81 | | | |
| 41765 | 350 744,67 | 1 303 538,40 | — | — | | 0,10 | |

**2. Сведения о частях границ уточняемого земельного участка с кадастровым номером** 68:30:0001073:45 :

| Обозначение части границ | | Горизонтальное проложение (S), м | Описание прохождения части границ | Сведения о согласовании местоположения границ (согласовано/спорное) |
|---|---|---|---|---|
| от т. | до т. | | | |
| 1 | 2 | 3 | 4 | 5 |
| н41776У | н41777У | 6,97 | — | согласовано |
| н41777У | н41778У | 16,90 | | |
| н41778У | н41779У | 9,81 | | |
| н41779У | н41780У | 1,92 | | |
| н41780У | н41781У | 11,75 | | |

| 1 | 2 | 3 | 4 | 5 |
|---|---|---|---|---|
| н41781У | н41782У | 13,52 | — | согласовано |
| н41782У | н41783У | 0,20 | | |
| н41783У | н41784У | 5,72 | | |
| н41784У | н41785У | 6,75 | | |
| н41785У | н38221У | 2,80 | | |
| н38221У | н38225У | 41,04 | | |
| н38225У | н41786У | 16,73 | | |
| н41786У | н41776У | 36,39 | | |

**3. Сведения о характеристиках уточняемого земельного участка с кадастровым номером** 68:30:0001073:45 :

| № п/п | Наименование характеристики | Значение характеристики |
|---|---|---|
| 1 | 2 | 3 |
| 1. | Адрес земельного участка | — |
| 1.1. | Сведения о местоположении земельного участка (при отсутствии адреса) в структурированном в соответствии с федеральной информационной адресной системой виде | — |
| 1.2. | Дополнительные сведения о местоположении земельного участка | — |
| 2. | Площадь земельного участка ± величина погрешности определения (вычисления) площади (Р ± ΔР), м² | 953 ± 11,00 |
| 3. | Формула, примененная для вычисления предельной погрешности определения площади земельного участка, с подставленными значениями и итоговые (вычисленные) значения | 3,5*0,10*√(953) = 11 |
| 4. | Площадь земельного участка согласно сведениям Единого государственного реестра недвижимости (Ркад), м² | 969,00 |
| 5. | Оценка расхождения Р и Ркад (Р - Ркад), м² | 16 |
| 6. | Предельный минимальный и максимальный размеры земельного участка (Рмин и Рмакс), м² | Рмин = 200<br>Рмакс = 5 000 |
| 7. | Кадастровый или иной государственный учетный номер (инвентарный) здания, сооружения, объекта незавершенного строительства, расположенного на земельном участке | 68:30:0001073:58 |
| 8. | Вид (виды) разрешенного использования | — |
| 8.1. | Дополнительные сведения об использовании земельного участка | — |

| 1 | 2 | 3 |
|---|---|---|
| 9. | Сведения о земельных участках (землях общего пользования, территории общего пользования), посредством которых обеспечивается доступ | Земли общего пользования |
| 10. | Иные сведения | На местности границы данного земельных участков существуют более 15 лет, его границы в ходе проведения ККР установлены по фактическому пользованию без захвата земель общего пользования, с учетом привязки к смежным земельным участкам, границы которых ранее были установлены в системе координат МСК-68 |

**4. Пояснения к сведениям об уточняемом земельном участке с кадастровым номером** 68:30:0001073:45 :

| 1. | — |
|---|---|

**1. Сведения о характерных точках границ уточняемого земельного участка с кадастровым номером** 68:30:0001073:46 :

Система координат МСК-68, зона 1 Зона № 1

| Обозначение характерных точек границ | Координаты, м | | | | Метод определения координат | Формулы, примененные для расчета средней квадратической погрешности определения координат характерных точек границ (Mt), с подставленными в такие формулы значениями и итоговые (вычисленные) значения Mt, м | Описание закрепления точки |
|---|---|---|---|---|---|---|---|
| | содержатся в Едином государственном реестре недвижимости | | определены в результате выполнения комплексных кадастровых работ | | | | |
| | X | Y | X | Y | | | |
| 1 | 2 | 3 | 4 | 5 | 6 | 7 | 8 |
| 41752 | 108,39 | 111,68 | — | — | Метод спутниковых геодезических измерений (определений) | 0,10 | — |
| 41753 | 119,61 | 100,37 | — | — | | | |
| 41754 | 162,45 | 57,19 | — | — | | | |
| 25049 | 177,85 | 42,79 | — | — | | | |
| 25048 | 178,19 | 42,42 | — | — | | | |
| 25047 | 179,12 | 41,38 | — | — | | | |
| 25046 | 184,49 | 45,25 | — | — | | | |

| 1 | 2 | 3 | 4 | 5 | 6 | 7 | 8 |
|---|---|---|---|---|---|---|---|
| 25045 | 186,40 | 42,94 | — | — | Метод спутниковых геодезических измерений (определений) | 0,10 | — |
| 25044 | 193,72 | 48,99 | — | — | | | |
| 41755 | 118,70 | 117,08 | — | — | | | |
| 41756 | 102,79 | 131,11 | — | — | | | |
| 41757 | 95,92 | 122,69 | — | — | | | |
| н41758 У | — | — | 350 541,62 | 1 303 482,09 | | √(0,08^2 + 0,06^2) = 0,10 | |
| н41759 У | — | — | 350 532,83 | 1 303 491,46 | | | |
| н41760 У | — | — | 350 531,55 | 1 303 490,16 | | | |
| н41761 У | — | — | 350 525,05 | 1 303 483,72 | | | |
| 41725 | — | — | 350 525,90 | 1 303 482,85 | | | |
| н41724 У | — | — | 350 536,76 | 1 303 470,68 | | | |
| н41723 У | — | — | 350 543,86 | 1 303 462,73 | | | |
| 41720 | — | — | 350 564,41 | 1 303 440,23 | | | |
| н41734 У | — | — | 350 587,45 | 1 303 414,02 | | | |
| н25051 У | — | — | 350 601,48 | 1 303 398,50 | | | |
| н25059 У | — | — | 350 612,53 | 1 303 405,32 | | | |
| н41762 У | — | — | 350 576,32 | 1 303 447,17 | | | |

| 1 | 2 | 3 | 4 | 5 | 6 | 7 | 8 |
|---|---|---|---|---|---|---|---|
| н41763 У | — | — | 350 574,57 | 1 303 445,50 | Метод спутниковых геодезических измерений (определений) | √(0,08^2 + 0,06^2) = 0,10 | — |
| н41764 У | — | — | 350 545,84 | 1 303 477,91 | | | |
| 41752 | 108,39 | 111,68 | — | — | | 0,10 | |

**2. Сведения о частях границ уточняемого земельного участка с кадастровым номером** 68:30:0001073:46 :

| Обозначение части границ | | Горизонтальное проложение (S), м | Описание прохождения части границ | Сведения о согласовании местоположения границ (согласовано/спорное) |
|---|---|---|---|---|
| от т. | до т. | | | |
| 1 | 2 | 3 | 4 | 5 |
| н41758У | н41759У | 12,85 | — | согласовано |
| н41759У | н41760У | 1,82 | | |
| н41760У | н41761У | 9,15 | | |
| н41761У | 41725 | 1,22 | | |
| 41725 | н41724У | 16,31 | | |
| н41724У | н41723У | 10,66 | | |
| н41723У | 41720 | 30,47 | | |
| 41720 | н41734У | 34,90 | | |
| н41734У | н25051У | 20,92 | | |
| н25051У | н25059У | 12,99 | | |
| н25059У | н41762У | 55,34 | | |
| н41762У | н41763У | 2,42 | | |
| н41763У | н41764У | 43,31 | | |
| н41764У | н41758У | 5,94 | | |

**3. Сведения о характеристиках уточняемого земельного участка с кадастровым номером** 68:30:0001073:46 :

| № п/п | Наименование характеристики | Значение характеристики |
|---|---|---|
| 1 | 2 | 3 |
| 1. | Адрес земельного участка | — |
| 1.1. | Сведения о местоположении земельного участка (при отсутствии адреса) в структурированном в соответствии с федеральной информационной адресной системой виде | — |
| 1.2. | Дополнительные сведения о местоположении земельного участка | — |

| 1 | 2 | 3 |
|---|---|---|
| 2. | Площадь земельного участка ± величина погрешности определения (вычисления) площади (Р ± ΔР), м² | 1 416 ± 13,00 |
| 3. | Формула, примененная для вычисления предельной погрешности определения площади земельного участка, с подставленными значениями и итоговые (вычисленные) значения | 3,5*0,10*√(1 416) = 13 |
| 4. | Площадь земельного участка согласно сведениям Единого государственного реестра недвижимости (Ркад), м² | 1 573,00 |
| 5. | Оценка расхождения Р и Ркад (Р - Ркад), м² | 157 |
| 6. | Предельный минимальный и максимальный размеры земельного участка (Рмин и Рмакс), м² | Рмин = 200<br>Рмакс = 5 000 |
| 7. | Кадастровый или иной государственный учетный номер (инвентарный) здания, сооружения, объекта незавершенного строительства, расположенного на земельном участке | 68:30:0001073:64; 68:30:0000000:234 |
| 8. | Вид (виды) разрешенного использования | — |
| 8.1. | Дополнительные сведения об использовании земельного участка | — |
| 9. | Сведения о земельных участках (землях общего пользования, территории общего пользования), посредством которых обеспечивается доступ | Земли общего пользования |
| 10. | Иные сведения | На местности границы данного земельных участков существуют более 15 лет, его границы в ходе проведения ККР установлены по фактическому пользованию без захвата земель общего пользования, с учетом привязки к смежным земельным участкам, границы которых ранее были установлены в системе координат МСК-68 |
| **4. Пояснения к сведениям об уточняемом земельном участке с кадастровым номером** | | 68:30:0001073:46 : |
| 1. | — | |

**1. Сведения о характерных точках границ уточняемого земельного участка с кадастровым номером** 68:30:0001073:50 :

Система координат МСК-68, зона 1 Зона № 1

| Обозначение характерных точек границ | Координаты, м | | | | Метод определения координат | Формулы, примененные для расчета средней квадратической погрешности определения координат характерных точек границ (Mt), с подставленными в такие формулы значениями и итоговые (вычисленные) значения Mt, м | Описание закрепления точки |
|---|---|---|---|---|---|---|---|
| | содержатся в Едином государственном реестре недвижимости | | определены в результате выполнения комплексных кадастровых работ | | | | |
| | X | Y | X | Y | | | |
| 1 | 2 | 3 | 4 | 5 | 6 | 7 | 8 |
| 41737 | 350 585,93 | 1 303 384,77 | — | — | Метод спутниковых геодезических измерений (определений) | 0,10 | — |
| 41738 | 350 587,78 | 1 303 386,36 | — | — | | | |
| 41739 | 350 601,68 | 1 303 397,16 | — | — | | | |
| 41740 | 350 602,30 | 1 303 397,65 | — | — | | | |
| 41736 | 350 587,99 | 1 303 413,13 | — | — | | | |
| 41735 | 350 574,39 | 1 303 402,57 | — | — | | | |
| н25053 У | — | — | 350 585,79 | 1 303 385,82 | | √(0,08^2 + 0,06^2) = 0,10 | |
| н25052 У | — | — | 350 587,46 | 1 303 387,18 | | | |
| н25051 У | — | — | 350 601,48 | 1 303 398,50 | | | |
| н41734 У | — | — | 350 587,45 | 1 303 414,02 | | | |
| н41733 У | — | — | 350 574,92 | 1 303 402,75 | | | |
| н41741 У | — | — | 350 572,84 | 1 303 400,88 | | | |

| 1 | 2 | 3 | 4 | 5 | 6 | 7 | 8 |
|---|---|---|---|---|---|---|---|
| 41737 | 350 585,93 | 1 303 384,77 | — | — | Метод спутниковых геодезических измерений (определений) | 0,10 | — |

**2. Сведения о частях границ уточняемого земельного участка с кадастровым номером** 68:30:0001073:50 :

| Обозначение части границ | | Горизонтальное проложение (S), м | Описание прохождения части границ | Сведения о согласовании местоположения границ (согласовано/спорное) |
|---|---|---|---|---|
| от т. | до т. | | | |
| 1 | 2 | 3 | 4 | 5 |
| н25053У | н25052У | 2,15 | — | согласовано |
| н25052У | н25051У | 18,02 | | |
| н25051У | н41734У | 20,92 | | |
| н41734У | н41733У | 16,85 | | |
| н41733У | н41741У | 2,80 | | |
| н41741У | н25053У | 19,86 | | |

**3. Сведения о характеристиках уточняемого земельного участка с кадастровым номером** 68:30:0001073:50 :

| № п/п | Наименование характеристики | Значение характеристики |
|---|---|---|
| 1 | 2 | 3 |
| 1. | Адрес земельного участка | — |
| 1.1. | Сведения о местоположении земельного участка (при отсутствии адреса) в структурированном в соответствии с федеральной информационной адресной системой виде | — |
| 1.2. | Дополнительные сведения о местоположении земельного участка | — |
| 2. | Площадь земельного участка ± величина погрешности определения (вычисления) площади (Р ± ΔР), м² | 406 ± 7,00 |
| 3. | Формула, примененная для вычисления предельной погрешности определения площади земельного участка, с подставленными значениями и итоговые (вычисленные) значения | 3,5*0,10*√(406) = 7 |
| 4. | Площадь земельного участка согласно сведениям Единого государственного реестра недвижимости (Ркад), м² | 400,00 |
| 5. | Оценка расхождения Р и Ркад (Р - Ркад), м² | 6 |
| 6. | Предельный минимальный и максимальный размеры земельного участка (Рмин и Рмакс), м² | Рмин = 300<br>Рмакс = 2 000 |

| 1 | 2 | 3 |
|---|---|---|
| 7. | Кадастровый или иной государственный учетный номер (инвентарный) здания, сооружения, объекта незавершенного строительства, расположенного на земельном участке | 68:30:0001073:78 |
| 8. | Вид (виды) разрешенного использования | — |
| 8.1. | Дополнительные сведения об использовании земельного участка | — |
| 9. | Сведения о земельных участках (землях общего пользования, территории общего пользования), посредством которых обеспечивается доступ | Земли общего пользования |
| 10. | Иные сведения | На местности границы данного земельных участков существуют более 15 лет, его границы в ходе проведения ККР установлены по фактическому пользованию без захвата земель общего пользования, с учетом привязки к смежным земельным участкам, границы которых ранее были установлены в системе координат МСК-68 |

**4. Пояснения к сведениям об уточняемом земельном участке с кадастровым номером** 68:30:0001073:50 :

| 1. | — |
|---|---|

**1. Сведения о характерных точках границ уточняемого земельного участка с кадастровым номером** 68:30:0001073:74 :

Система координат МСК-68, зона 1 Зона № 1

| Обозначение характерных точек границ | Координаты, м | | | | Метод определения координат | Формулы, примененные для расчета средней квадратической погрешности определения координат характерных точек границ (Mt), с подставленными в такие формулы значениями и итоговые (вычисленные) значения Mt, м | Описание закрепления точки |
|---|---|---|---|---|---|---|---|
| | содержатся в Едином государственном реестре недвижимости | | определены в результате выполнения комплексных кадастровых работ | | | | |
| | X | Y | X | Y | | | |
| 1 | 2 | 3 | 4 | 5 | 6 | 7 | 8 |
| н41733 У | — | — | 350 574,92 | 1 303 402,75 | Метод спутниковых геодезических измерений (определений) | √(0,08^2 + 0,06^2) = 0,10 | — |
| н41734 У | — | — | 350 587,45 | 1 303 414,02 | | | |
| 41735 | 350 574,39 | 1 303 402,57 | — | — | | 0,10 | |
| 41736 | 350 587,99 | 1 303 413,13 | — | — | | | |

| 1 | 2 | 3 | 4 | 5 | 6 | 7 | 8 |
|---|---|---|---|---|---|---|---|
| 41720 | 350 564,41 | 1 303 440,23 | 350 564,41 | 1 303 440,23 | Метод спутниковых геодезических измерений (определений) | √(0,08^2 + 0,06^2) = 0,10 | — |
| 41731 | 350 551,78 | 1 303 429,52 | — | — | | 0,10 | |
| н41719 У | — | — | 350 551,20 | 1 303 429,11 | | √(0,08^2 + 0,06^2) = 0,10 | |
| н41733 У | — | — | 350 574,92 | 1 303 402,75 | | | |

**2. Сведения о частях границ уточняемого земельного участка с кадастровым номером** 68:30:0001073:74 :

| Обозначение части границ | | Горизонтальное проложение (S), м | Описание прохождения части границ | Сведения о согласовании местоположения границ (согласовано/спорное) |
|---|---|---|---|---|
| от т. | до т. | | | |
| 1 | 2 | 3 | 4 | 5 |
| н41733У | н41734У | 16,85 | — | согласовано |
| н41734У | 41720 | 34,90 | | |
| 41720 | н41719У | 17,27 | | |
| н41719У | н41733У | 35,46 | | |

**3. Сведения о характеристиках уточняемого земельного участка с кадастровым номером** 68:30:0001073:74 :

| № п/п | Наименование характеристики | Значение характеристики |
|---|---|---|
| 1 | 2 | 3 |
| 1. | Адрес земельного участка | — |
| 1.1. | Сведения о местоположении земельного участка (при отсутствии адреса) в структурированном в соответствии с федеральной информационной адресной системой виде | — |
| 1.2. | Дополнительные сведения о местоположении земельного участка | — |
| 2. | Площадь земельного участка ± величина погрешности определения (вычисления) площади (Р ± ΔР), м² | 600 ± 9,00 |
| 3. | Формула, примененная для вычисления предельной погрешности определения площади земельного участка, с подставленными значениями и итоговые (вычисленные) значения | 3,5*0,10*√(600) = 9 |
| 4. | Площадь земельного участка согласно сведениям Единого государственного реестра недвижимости (Ркад), м² | 600,00 |
| 5. | Оценка расхождения Р и Ркад (Р - Ркад), м² | 0 |

| 1 | 2 | 3 |
|---|---|---|
| 6. | Предельный минимальный и максимальный размеры земельного участка (Рмин и Рмакс), м² | Рмин = 200<br>Рмакс = 5 000 |
| 7. | Кадастровый или иной государственный учетный номер (инвентарный) здания, сооружения, объекта незавершенного строительства, расположенного на земельном участке | — |
| 8. | Вид (виды) разрешенного использования | — |
| 8.1. | Дополнительные сведения об использовании земельного участка | — |
| 9. | Сведения о земельных участках (землях общего пользования, территории общего пользования), посредством которых обеспечивается доступ | Земли общего пользования |
| 10. | Иные сведения | На местности границы данного земельных участков существуют более 15 лет, его границы в ходе проведения ККР установлены по фактическому пользованию без захвата земель общего пользования, с учетом привязки к смежным земельным участкам, границы которых ранее были установлены в системе координат МСК-68 |

**4. Пояснения к сведениям об уточняемом земельном участке с кадастровым номером** 68:30:0001073:74 :

| 1. | — |
|---|---|

**1. Сведения о характерных точках границ уточняемого земельного участка с кадастровым номером** 68:30:0001073:75 :

Система координат МСК-68, зона 1 Зона № 1

| Обозначение характерных точек границ | Координаты, м | | | | Метод определения координат | Формулы, примененные для расчета средней квадратической погрешности определения координат характерных точек границ (Mt), с подставленными в такие формулы значениями и итоговые (вычисленные) значения Mt, м | Описание закрепления точки |
|---|---|---|---|---|---|---|---|
| | содержатся в Едином государственном реестре недвижимости | | определены в результате выполнения комплексных кадастровых работ | | | | |
| | X | Y | X | Y | | | |
| 1 | 2 | 3 | 4 | 5 | 6 | 7 | 8 |
| н41719<br>У | — | — | 350 551,20 | 1 303 429,11 | Метод спутниковых геодезических измерений (определений) | √(0,08^2 + 0,06^2) = 0,10 | — |
| 41720 | 350 564,41 | 1 303 440,23 | 350 564,41 | 1 303 440,23 | | | |
| 41721 | 350 548,06 | 1 303 459,02 | — | — | | 0,10 | |

| 1 | 2 | 3 | 4 | 5 | 6 | 7 | 8 |
|---|---|---|---|---|---|---|---|
| 41722 | 350 537,62 | 1 303 471,05 | — | — | Метод спутниковых геодезических измерений (определений) | 0,10 | — |
| н41723 У | — | — | 350 543,86 | 1 303 462,73 | | √(0,08^2 + 0,06^2) = 0,10 | |
| н41724 У | — | — | 350 536,76 | 1 303 470,68 | | | |
| 41725 | 350 525,90 | 1 303 482,85 | 350 525,90 | 1 303 482,85 | | | |
| 41726 | 350 516,61 | 1 303 474,05 | — | — | | 0,10 | |
| 41727 | 350 515,51 | 1 303 472,89 | 350 515,51 | 1 303 472,89 | | √(0,08^2 + 0,06^2) = 0,10 | |
| 41728 | 350 522,78 | 1 303 464,24 | 350 522,78 | 1 303 464,24 | | | |
| 41729 | 350 523,34 | 1 303 464,66 | — | — | | 0,10 | |
| 41730 | 350 532,30 | 1 303 452,74 | — | — | | | |
| 41731 | 350 551,78 | 1 303 429,52 | — | — | | | |
| н41732 У | — | — | 350 532,08 | 1 303 452,19 | | √(0,08^2 + 0,06^2) = 0,10 | |
| н41719 У | — | — | 350 551,20 | 1 303 429,11 | | | |

**2. Сведения о частях границ уточняемого земельного участка с кадастровым номером** 68:30:0001073:75 :

| Обозначение части границ | | Горизонтальное проложение (S), м | Описание прохождения части границ | Сведения о согласовании местоположения границ (согласовано/спорное) |
|---|---|---|---|---|
| от т. | до т. | | | |
| 1 | 2 | 3 | 4 | 5 |
| н41719У | 41720 | 17,27 | — | согласовано |
| 41720 | н41723У | 30,47 | | |
| н41723У | н41724У | 10,66 | | |
| н41724У | 41725 | 16,31 | | |
| 41725 | 41727 | 14,39 | | |
| 41727 | 41728 | 11,30 | | |
| 41728 | н41732У | 15,22 | | |

| 1 | 2 | 3 | 4 | 5 |
|---|---|---|---|---|
| н41732У | н41719У | 29,97 | — | согласовано |

**3. Сведения о характеристиках уточняемого земельного участка с кадастровым номером** 68:30:0001073:75 :

| № п/п | Наименование характеристики | Значение характеристики |
|---|---|---|
| 1 | 2 | 3 |
| 1. | Адрес земельного участка | — |
| 1.1. | Сведения о местоположении земельного участка (при отсутствии адреса) в структурированном в соответствии с федеральной информационной адресной системой виде | — |
| 1.2. | Дополнительные сведения о местоположении земельного участка | — |
| 2. | Площадь земельного участка ± величина погрешности определения (вычисления) площади (Р ± ΔР), м² | 899 ± 10,00 |
| 3. | Формула, примененная для вычисления предельной погрешности определения площади земельного участка, с подставленными значениями и итоговые (вычисленные) значения | 3,5*0,10*√(899) = 10 |
| 4. | Площадь земельного участка согласно сведениям Единого государственного реестра недвижимости (Ркад), м² | 899,00 |
| 5. | Оценка расхождения Р и Ркад (Р - Ркад), м² | 0 |
| 6. | Предельный минимальный и максимальный размеры земельного участка (Рмин и Рмакс), м² | Рмин = 200<br>Рмакс = 5 000 |
| 7. | Кадастровый или иной государственный учетный номер (инвентарный) здания, сооружения, объекта незавершенного строительства, расположенного на земельном участке | 68:30:0001073:62 |
| 8. | Вид (виды) разрешенного использования | — |
| 8.1. | Дополнительные сведения об использовании земельного участка | — |
| 9. | Сведения о земельных участках (землях общего пользования, территории общего пользования), посредством которых обеспечивается доступ | Земли общего пользования |
| 10. | Иные сведения | На местности границы данного земельных участков существуют более 15 лет, его границы в ходе проведения ККР установлены по фактическому пользованию без захвата земель общего пользования, с учетом привязки к смежным земельным участкам, границы которых ранее были установлены в системе координат МСК-68 |

**4. Пояснения к сведениям об уточняемом земельном участке с кадастровым номером** 68:30:0001073:75 :

| | |
|---|---|
| 1. | — |

**Описание местоположения здания, сооружения, объекта незавершенного строительства на земельном участке**

**1. Сведения о характерных точках контура объекта недвижимости с кадастровым номером** 68:30:0001072:21 :

Система координат МСК-68, зона 1 Зона № 1

| Обозначение характерных точек границ | Содержатся в Едином государственном реестре недвижимости | | | Определены в ходе выполнения комплексных кадастровых работ | | | Метод определения координат | Формулы, примененные для расчета средней квадратической погрешности определения координат характерных точек (Mt), м, с подставленными в такие формулы значениями и итоговые (вычисленные) значения Mt, м |
|---|---|---|---|---|---|---|---|---|
| | координаты, м | | Радиус, м | координаты, м | | Радиус, м | | |
| | X | Y | R | X | Y | R | | |
| 1 | 2 | 3 | 4 | 5 | 6 | 7 | 8 | 9 |
| н6551О | — | — | — | 350 697,95 | 1 303 336,73 | — | Метод спутниковых геодезических измерений (определений) | √(0,08^2 + 0,06^2) = 0,10 |
| н6552О | — | — | — | 350 703,09 | 1 303 332,88 | — | | |
| н6553О | — | — | — | 350 706,40 | 1 303 337,31 | — | | |
| н6554О | — | — | — | 350 701,26 | 1 303 341,16 | — | | |
| н6551О | — | — | — | 350 697,95 | 1 303 336,73 | — | | |

**2. Сведения о характеристиках объекта недвижимости с кадастровым номером** 68:30:0001072:21 :

| № п/п | Наименование характеристики | Значение характеристики |
|---|---|---|
| 1 | 2 | 3 |
| 1. | Вид объекта недвижимости | Здание |
| 2. | Ранее присвоенный государственный учетный номер (инвентарный) здания, сооружения, объекта незавершенного строительства | — |
| 3. | Кадастровый номер земельного участка (земельных участков), в границах которого (которых) расположены здание, сооружение, объект незавершенного строительства | 68:30:0001073:17 |
| 4. | Уникальный учетный номер кадастрового квартала, в границах которого расположены здание, сооружение, объект незавершенного строительства | 68:30:0001073 |

| 1 | 2 | 3 |
|---|---|---|
| 5. | Адрес здания, сооружения, объекта незавершенного строительства | — |
| 5.1. | Сведения о местоположении здания, сооружения, объекта незавершенного строительства (при отсутствии адреса) в структурированном в соответствии с федеральной информационной адресной системой виде | — |
| 5.2. | Дополнительные сведения о местоположении | — |
| 6. | Иные сведения | — |

**3. Пояснения к сведениям об объекте недвижимости с кадастровым номером** 68:30:0001072:21 :

| 1. | — |
|---|---|

**1. Сведения о характерных точках контура объекта недвижимости с кадастровым номером** 68:30:0001073:47 :

Система координат МСК-68, зона 1 Зона № 1

| Обозначение характерных точек границ | Содержатся в Едином государственном реестре недвижимости | | | Определены в ходе выполнения комплексных кадастровых работ | | | Метод определения координат | Формулы, примененные для расчета средней квадратической погрешности определения координат характерных точек (Mt), м, с подставленными в такие формулы значениями и итоговые (вычисленные) значения Mt, м |
|---|---|---|---|---|---|---|---|---|
| | координаты, м | | Радиус, м | координаты, м | | Радиус, м | | |
| | X | Y | R | X | Y | R | | |
| 1 | 2 | 3 | 4 | 5 | 6 | 7 | 8 | 9 |
| н16846 О | — | — | — | 350 604,09 | 1 303 389,09 | — | Метод спутниковых геодезических измерений (определений) | √(0,08^2 + 0,06^2) = 0,10 |
| н16847 О | — | — | — | 350 597,40 | 1 303 383,00 | — | | |
| н16848 О | — | — | — | 350 602,50 | 1 303 377,39 | — | | |
| н16849 О | — | — | — | 350 609,19 | 1 303 383,48 | — | | |
| н16846 О | — | — | — | 350 604,09 | 1 303 389,09 | — | | |

**2. Сведения о характеристиках объекта недвижимости с кадастровым номером** 68:30:0001073:47 :

| № п/п | Наименование характеристики | Значение характеристики |
|---|---|---|
| 1 | 2 | 3 |
| 1. | Вид объекта недвижимости | Здание |

| 1 | 2 | 3 |
|---|---|---|
| 2. | Ранее присвоенный государственный учетный номер (инвентарный) здания, сооружения, объекта незавершенного строительства | — |
| 3. | Кадастровый номер земельного участка (земельных участков), в границах которого (которых) расположены здание, сооружение, объект незавершенного строительства | 68:30:0001073:23 |
| 4. | Уникальный учетный номер кадастрового квартала, в границах которого расположены здание, сооружение, объект незавершенного строительства | 68:30:0001073 |
| 5. | Адрес здания, сооружения, объекта незавершенного строительства | — |
| 5.1. | Сведения о местоположении здания, сооружения, объекта незавершенного строительства (при отсутствии адреса) в структурированном в соответствии с федеральной информационной адресной системой виде | — |
| 5.2. | Дополнительные сведения о местоположении | — |
| 6. | Иные сведения | — |

**3. Пояснения к сведениям об объекте недвижимости с кадастровым номером** 68:30:0001073:47 :

| 1. | — |
|---|---|

**1. Сведения о характерных точках контура объекта недвижимости с кадастровым номером** 68:30:0001073:48 :

Система координат МСК-68, зона 1 Зона № 1

| Обозначение характерных точек границ | Содержатся в Едином государственном реестре недвижимости | | | Определены в ходе выполнения комплексных кадастровых работ | | | Метод определения координат | Формулы, примененные для расчета средней квадратической погрешности определения координат характерных точек (Mt), м, с подставленными в такие формулы значениями и итоговые (вычисленные) значения Mt, м |
|---|---|---|---|---|---|---|---|---|
| | координаты, м | | Радиус, м | координаты, м | | Радиус, м | | |
| | X | Y | R | X | Y | R | | |
| 1 | 2 | 3 | 4 | 5 | 6 | 7 | 8 | 9 |
| н16850 О | — | — | — | 350 629,78 | 1 303 347,58 | — | Метод спутниковых геодезических измерений (определений) | √(0,08^2 + 0,06^2) = 0,10 |
| н16851 О | — | — | — | 350 635,18 | 1 303 352,31 | — | | |
| н16852 О | — | — | — | 350 628,91 | 1 303 359,47 | — | | |

| 1 | 2 | 3 | 4 | 5 | 6 | 7 | 8 | 9 |
|---|---|---|---|---|---|---|---|---|
| н16853 О | — | — | — | 350 623,50 | 1 303 354,74 | — | Метод спутниковых геодезических измерений (определений) | √(0,08^2 + 0,06^2) = 0,10 |
| н16850 О | — | — | — | 350 629,78 | 1 303 347,58 | — | | |

**2. Сведения о характеристиках объекта недвижимости с кадастровым номером** 68:30:0001073:48 :

| № п/п | Наименование характеристики | Значение характеристики |
|---|---|---|
| 1 | 2 | 3 |
| 1. | Вид объекта недвижимости | Здание |
| 2. | Ранее присвоенный государственный учетный номер (инвентарный) здания, сооружения, объекта незавершенного строительства | — |
| 3. | Кадастровый номер земельного участка (земельных участков), в границах которого (которых) расположены здание, сооружение, объект незавершенного строительства | 68:30:0001073:21 |
| 4. | Уникальный учетный номер кадастрового квартала, в границах которого расположены здание, сооружение, объект незавершенного строительства | 68:30:0001073 |
| 5. | Адрес здания, сооружения, объекта незавершенного строительства | — |
| 5.1. | Сведения о местоположении здания, сооружения, объекта незавершенного строительства (при отсутствии адреса) в структурированном в соответствии с федеральной информационной адресной системой виде | — |
| 5.2. | Дополнительные сведения о местоположении | — |
| 6. | Иные сведения | — |

**3. Пояснения к сведениям об объекте недвижимости с кадастровым номером** 68:30:0001073:48 :

| | |
|---|---|
| 1. | — |

**1. Сведения о характерных точках контура объекта недвижимости с кадастровым номером** 68:30:0001073:51 :

Система координат МСК-68, зона 1 Зона № 1

| Обозначение характерных точек границ | Содержатся в Едином государственном реестре недвижимости | | | Определены в ходе выполнения комплексных кадастровых работ | | | Метод определения координат | Формулы, примененные для расчета средней квадратической погрешности определения координат характерных точек (Mt), м, с подставленными в такие формулы значениями и итоговые (вычисленные) значения Mt, м |
|---|---|---|---|---|---|---|---|---|
| | координаты, м | | Радиус, м | координаты, м | | Радиус, м | | |
| | X | Y | R | X | Y | R | | |
| 1 | 2 | 3 | 4 | 5 | 6 | 7 | 8 | 9 |
| н16861 О | — | — | — | 350 729,45 | 1 303 378,75 | — | Метод спутниковых геодезических измерений (определений) | √(0,08^2 + 0,06^2) = 0,10 |
| н16862 О | — | — | — | 350 722,45 | 1 303 374,24 | — | | |
| н16863 О | — | — | — | 350 727,64 | 1 303 366,18 | — | | |
| н16864 О | — | — | — | 350 734,64 | 1 303 370,69 | — | | |
| н16861 О | — | — | — | 350 729,45 | 1 303 378,75 | — | | |

**2. Сведения о характеристиках объекта недвижимости с кадастровым номером** 68:30:0001073:51 :

| № п/п | Наименование характеристики | Значение характеристики |
|---|---|---|
| 1 | 2 | 3 |
| 1. | Вид объекта недвижимости | Здание |
| 2. | Ранее присвоенный государственный учетный номер (инвентарный) здания, сооружения, объекта незавершенного строительства | — |
| 3. | Кадастровый номер земельного участка (земельных участков), в границах которого (которых) расположены здание, сооружение, объект незавершенного строительства | 68:30:0001073:10 |
| 4. | Уникальный учетный номер кадастрового квартала, в границах которого расположены здание, сооружение, объект незавершенного строительства | 68:30:0001073 |

| 1 | 2 | 3 |
|---|---|---|
| 5. | Адрес здания, сооружения, объекта незавершенного строительства | — |
| 5.1. | Сведения о местоположении здания, сооружения, объекта незавершенного строительства (при отсутствии адреса) в структурированном в соответствии с федеральной информационной адресной системой виде | — |
| 5.2. | Дополнительные сведения о местоположении | — |
| 6. | Иные сведения | — |

**3. Пояснения к сведениям об объекте недвижимости с кадастровым номером** 68:30:0001073:51 :

| 1. | — |
|---|---|

**1. Сведения о характерных точках контура объекта недвижимости с кадастровым номером** 68:30:0001073:52 :

Система координат МСК-68, зона 1 Зона № 1

| Обозначение характерных точек границ | Содержатся в Едином государственном реестре недвижимости | | | Определены в ходе выполнения комплексных кадастровых работ | | | Метод определения координат | Формулы, примененные для расчета средней квадратической погрешности определения координат характерных точек (Mt), м, с подставленными в такие формулы значениями и итоговые (вычисленные) значения Mt, м |
|---|---|---|---|---|---|---|---|---|
| | координаты, м | | Радиус, м | координаты, м | | Радиус, м | | |
| | X | Y | R | X | Y | R | | |
| 1 | 2 | 3 | 4 | 5 | 6 | 7 | 8 | 9 |
| н16865 О | — | — | — | 350 776,78 | 1 303 502,65 | — | Метод спутниковых геодезических измерений (определений) | √(0,08^2 + 0,06^2) = 0,10 |
| н16866 О | — | — | — | 350 784,24 | 1 303 508,30 | — | | |
| н16867 О | — | — | — | 350 781,04 | 1 303 512,53 | — | | |
| н16868 О | — | — | — | 350 773,58 | 1 303 506,87 | — | | |
| н16865 О | — | — | — | 350 776,78 | 1 303 502,65 | — | | |

**2. Сведения о характеристиках объекта недвижимости с кадастровым номером** 68:30:0001073:52 :

| № п/п | Наименование характеристики | Значение характеристики |
|---|---|---|
| 1 | 2 | 3 |
| 1. | Вид объекта недвижимости | Здание |

| 1 | 2 | 3 |
|---|---|---|
| 2. | Ранее присвоенный государственный учетный номер (инвентарный) здания, сооружения, объекта незавершенного строительства | — |
| 3. | Кадастровый номер земельного участка (земельных участков), в границах которого (которых) расположены здание, сооружение, объект незавершенного строительства | 68:30:0001073:13 |
| 4. | Уникальный учетный номер кадастрового квартала, в границах которого расположены здание, сооружение, объект незавершенного строительства | 68:30:0001073 |
| 5. | Адрес здания, сооружения, объекта незавершенного строительства | — |
| 5.1. | Сведения о местоположении здания, сооружения, объекта незавершенного строительства (при отсутствии адреса) в структурированном в соответствии с федеральной информационной адресной системой виде | — |
| 5.2. | Дополнительные сведения о местоположении | — |
| 6. | Иные сведения | — |

**3. Пояснения к сведениям об объекте недвижимости с кадастровым номером** 68:30:0001073:52 :

| 1. | — |
|---|---|

**1. Сведения о характерных точках контура объекта недвижимости с кадастровым номером** 68:30:0001073:54 :

Система координат МСК-68, зона 1 Зона № 1

| Обозначение характерных точек границ | Содержатся в Едином государственном реестре недвижимости | | | Определены в ходе выполнения комплексных кадастровых работ | | | Метод определения координат | Формулы, примененные для расчета средней квадратической погрешности определения координат характерных точек (Mt), м, с подставленными в такие формулы значениями и итоговые (вычисленные) значения Mt, м |
|---|---|---|---|---|---|---|---|---|
| | координаты, м | | Радиус, м | координаты, м | | Радиус, м | | |
| | X | Y | R | X | Y | R | | |
| 1 | 2 | 3 | 4 | 5 | 6 | 7 | 8 | 9 |
| н16873 О | — | — | — | 350 784,54 | 1 303 440,06 | — | Метод спутниковых геодезических измерений (определений) | √(0,08^2 + 0,06^2) = 0,10 |
| н16874 О | — | — | — | 350 777,47 | 1 303 434,42 | — | | |
| н16875 О | — | — | — | 350 782,05 | 1 303 428,68 | — | | |

| 1 | 2 | 3 | 4 | 5 | 6 | 7 | 8 | 9 |
|---|---|---|---|---|---|---|---|---|
| н16876 О | — | — | — | 350 789,12 | 1 303 434,33 | — | Метод спутниковых геодезических измерений (определений) | √(0,08^2 + 0,06^2) = 0,10 |
| н16873 О | — | — | — | 350 784,54 | 1 303 440,06 | — | | |

**2. Сведения о характеристиках объекта недвижимости с кадастровым номером** 68:30:0001073:54 :

| № п/п | Наименование характеристики | Значение характеристики |
|---|---|---|
| 1 | 2 | 3 |
| 1. | Вид объекта недвижимости | Здание |
| 2. | Ранее присвоенный государственный учетный номер (инвентарный) здания, сооружения, объекта незавершенного строительства | — |
| 3. | Кадастровый номер земельного участка (земельных участков), в границах которого (которых) расположены здание, сооружение, объект незавершенного строительства | 68:30:0001073:15 |
| 4. | Уникальный учетный номер кадастрового квартала, в границах которого расположены здание, сооружение, объект незавершенного строительства | 68:30:0001073 |
| 5. | Адрес здания, сооружения, объекта незавершенного строительства | — |
| 5.1. | Сведения о местоположении здания, сооружения, объекта незавершенного строительства (при отсутствии адреса) в структурированном в соответствии с федеральной информационной адресной системой виде | — |
| 5.2. | Дополнительные сведения о местоположении | — |
| 6. | Иные сведения | — |

**3. Пояснения к сведениям об объекте недвижимости с кадастровым номером** 68:30:0001073:54 :

| | |
|---|---|
| 1. | — |

**1. Сведения о характерных точках контура объекта недвижимости с кадастровым номером** 68:30:0001073:55 :

Система координат МСК-68, зона 1 Зона № 1

| Обозначение характерных точек границ | Содержатся в Едином государственном реестре недвижимости | | | Определены в ходе выполнения комплексных кадастровых работ | | | Метод определения координат | Формулы, примененные для расчета средней квадратической погрешности определения координат характерных точек (Mt), м, с подставленными в такие формулы значениями и итоговые (вычисленные) значения Mt, м |
|---|---|---|---|---|---|---|---|---|
| | координаты, м | | Радиус, м | координаты, м | | Радиус, м | | |
| | X | Y | R | X | Y | R | | |
| 1 | 2 | 3 | 4 | 5 | 6 | 7 | 8 | 9 |
| н16877 О | — | — | — | 350 716,67 | 1 303 348,25 | — | Метод спутниковых геодезических измерений (определений) | √(0,08^2 + 0,06^2) = 0,10 |
| н16878 О | — | — | — | 350 722,72 | 1 303 355,06 | — | | |
| н16879 О | — | — | — | 350 714,78 | 1 303 362,12 | — | | |
| н16880 О | — | — | — | 350 708,72 | 1 303 355,31 | — | | |
| н16877 О | — | — | — | 350 716,67 | 1 303 348,25 | — | | |

**2. Сведения о характеристиках объекта недвижимости с кадастровым номером** 68:30:0001073:55 :

| № п/п | Наименование характеристики | Значение характеристики |
|---|---|---|
| 1 | 2 | 3 |
| 1. | Вид объекта недвижимости | Здание |
| 2. | Ранее присвоенный государственный учетный номер (инвентарный) здания, сооружения, объекта незавершенного строительства | — |
| 3. | Кадастровый номер земельного участка (земельных участков), в границах которого (которых) расположены здание, сооружение, объект незавершенного строительства | 68:30:0001073:1 |
| 4. | Уникальный учетный номер кадастрового квартала, в границах которого расположены здание, сооружение, объект незавершенного строительства | 68:30:0001073 |

| 1 | 2 | 3 |
|---|---|---|
| 5. | Адрес здания, сооружения, объекта незавершенного строительства | — |
| 5.1. | Сведения о местоположении здания, сооружения, объекта незавершенного строительства (при отсутствии адреса) в структурированном в соответствии с федеральной информационной адресной системой виде | — |
| 5.2. | Дополнительные сведения о местоположении | — |
| 6. | Иные сведения | — |

**3. Пояснения к сведениям об объекте недвижимости с кадастровым номером** 68:30:0001073:55 :

| 1. | — |
|---|---|

**1. Сведения о характерных точках контура объекта недвижимости с кадастровым номером** 68:30:0001073:56 :

Система координат МСК-68, зона 1 Зона № 1

| Обозначение характерных точек границ | Содержатся в Едином государственном реестре недвижимости | | | Определены в ходе выполнения комплексных кадастровых работ | | | Метод определения координат | Формулы, примененные для расчета средней квадратической погрешности определения координат характерных точек (Mt), м, с подставленными в такие формулы значениями и итоговые (вычисленные) значения Mt, м |
|---|---|---|---|---|---|---|---|---|
| | координаты, м | | Радиус, м | координаты, м | | Радиус, м | | |
| | X | Y | R | X | Y | R | | |
| 1 | 2 | 3 | 4 | 5 | 6 | 7 | 8 | 9 |
| н16881 О | — | — | — | 350 703,07 | 1 303 332,86 | — | Метод спутниковых геодезических измерений (определений) | √(0,08^2 + 0,06^2) = 0,10 |
| н16882 О | — | — | — | 350 697,92 | 1 303 336,70 | — | | |
| н16883 О | — | — | — | 350 690,64 | 1 303 326,93 | — | | |
| н16884 О | — | — | — | 350 697,01 | 1 303 322,18 | — | | |
| н16885 О | — | — | — | 350 699,02 | 1 303 324,87 | — | | |
| н16886 О | — | — | — | 350 697,79 | 1 303 325,78 | — | | |
| н16887 О | — | — | — | 350 700,88 | 1 303 329,93 | — | | |

| 1 | 2 | 3 | 4 | 5 | 6 | 7 | 8 | 9 |
|---|---|---|---|---|---|---|---|---|
| н16888 О | — | — | — | 350 702,66 | 1 303 328,60 | — | Метод спутниковых геодезических измерений (определений) | √(0,08^2 + 0,06^2) = 0,10 |
| н16889 О | — | — | — | 350 704,44 | 1 303 331,00 | — | | |
| н16890 О | — | — | — | 350 702,67 | 1 303 332,32 | — | | |
| н16881 О | — | — | — | 350 703,07 | 1 303 332,86 | — | | |

**2. Сведения о характеристиках объекта недвижимости с кадастровым номером** 68:30:0001073:56 :

| № п/п | Наименование характеристики | Значение характеристики |
|---|---|---|
| 1 | 2 | 3 |
| 1. | Вид объекта недвижимости | Здание |
| 2. | Ранее присвоенный государственный учетный номер (инвентарный) здания, сооружения, объекта незавершенного строительства | — |
| 3. | Кадастровый номер земельного участка (земельных участков), в границах которого (которых) расположены здание, сооружение, объект незавершенного строительства | 68:30:0001073:18 |
| 4. | Уникальный учетный номер кадастрового квартала, в границах которого расположены здание, сооружение, объект незавершенного строительства | 68:30:0001073 |
| 5. | Адрес здания, сооружения, объекта незавершенного строительства | — |
| 5.1. | Сведения о местоположении здания, сооружения, объекта незавершенного строительства (при отсутствии адреса) в структурированном в соответствии с федеральной информационной адресной системой виде | — |
| 5.2. | Дополнительные сведения о местоположении | — |
| 6. | Иные сведения | — |

**3. Пояснения к сведениям об объекте недвижимости с кадастровым номером** 68:30:0001073:56 :

| | |
|---|---|
| 1. | — |

**1. Сведения о характерных точках контура объекта недвижимости с кадастровым номером** 68:30:0001073:58 :

Система координат МСК-68, зона 1 Зона № 1

| Обозначение характерных точек границ | Содержатся в Едином государственном реестре недвижимости | | | Определены в ходе выполнения комплексных кадастровых работ | | | Метод определения координат | Формулы, примененные для расчета средней квадратической погрешности определения координат характерных точек (Mt), м, с подставленными в такие формулы значениями и итоговые (вычисленные) значения Mt, м |
|---|---|---|---|---|---|---|---|---|
| | координаты, м | | Радиус, м | координаты, м | | Радиус, м | | |
| | X | Y | R | X | Y | R | | |
| 1 | 2 | 3 | 4 | 5 | 6 | 7 | 8 | 9 |
| н16895 О | — | — | — | 350 759,65 | 1 303 554,47 | — | Метод спутниковых геодезических измерений (определений) | √(0,08^2 + 0,06^2) = 0,10 |
| н16896 О | — | — | — | 350 757,28 | 1 303 558,63 | — | | |
| н16897 О | — | — | — | 350 756,02 | 1 303 560,85 | — | | |
| н16898 О | — | — | — | 350 751,24 | 1 303 558,13 | — | | |
| н16899 О | — | — | — | 350 751,67 | 1 303 557,38 | — | | |
| н16900 О | — | — | — | 350 750,37 | 1 303 556,65 | — | | |
| н16901 О | — | — | — | 350 753,06 | 1 303 551,92 | — | | |
| н16902 О | — | — | — | 350 754,43 | 1 303 552,70 | — | | |
| н16903 О | — | — | — | 350 754,95 | 1 303 551,79 | — | | |
| н16895 О | — | — | — | 350 759,65 | 1 303 554,47 | — | | |

**2. Сведения о характеристиках объекта недвижимости с кадастровым номером** 68:30:0001073:58 :

| № п/п | Наименование характеристики | Значение характеристики |
|---|---|---|
| 1 | 2 | 3 |
| 1. | Вид объекта недвижимости | Здание |

| 1 | 2 | 3 |
|---|---|---|
| 2. | Ранее присвоенный государственный учетный номер (инвентарный) здания, сооружения, объекта незавершенного строительства | — |
| 3. | Кадастровый номер земельного участка (земельных участков), в границах которого (которых) расположены здание, сооружение, объект незавершенного строительства | 68:30:0001073:45 |
| 4. | Уникальный учетный номер кадастрового квартала, в границах которого расположены здание, сооружение, объект незавершенного строительства | 68:30:0001073 |
| 5. | Адрес здания, сооружения, объекта незавершенного строительства | — |
| 5.1. | Сведения о местоположении здания, сооружения, объекта незавершенного строительства (при отсутствии адреса) в структурированном в соответствии с федеральной информационной адресной системой виде | — |
| 5.2. | Дополнительные сведения о местоположении | — |
| 6. | Иные сведения | — |

**3. Пояснения к сведениям об объекте недвижимости с кадастровым номером** 68:30:0001073:58 :

| 1. | — |
|---|---|

**1. Сведения о характерных точках контура объекта недвижимости с кадастровым номером** 68:30:0001073:59 :

Система координат МСК-68, зона 1 Зона № 1

| Обозначение характерных точек границ | Содержатся в Едином государственном реестре недвижимости | | | Определены в ходе выполнения комплексных кадастровых работ | | | Метод определения координат | Формулы, примененные для расчета средней квадратической погрешности определения координат характерных точек (Mt), м, с подставленными в такие формулы значениями и итоговые (вычисленные) значения Mt, м |
|---|---|---|---|---|---|---|---|---|
| | координаты, м | | Радиус, м | координаты, м | | Радиус, м | | |
| | X | Y | R | X | Y | R | | |
| 1 | 2 | 3 | 4 | 5 | 6 | 7 | 8 | 9 |
| н16904 О | — | — | — | 350 765,71 | 1 303 545,82 | — | Метод спутниковых геодезических измерений (определений) | √(0,08^2 + 0,06^2) = 0,10 |
| н16905 О | — | — | — | 350 762,84 | 1 303 550,75 | — | | |
| н16906 О | — | — | — | 350 756,53 | 1 303 547,08 | — | | |

| 1 | 2 | 3 | 4 | 5 | 6 | 7 | 8 | 9 |
|---|---|---|---|---|---|---|---|---|
| н16907 О | — | — | — | 350 754,95 | 1 303 549,80 | — | Метод спутниковых геодезических измерений (определений) | √(0,08^2 + 0,06^2) = 0,10 |
| н16908 О | — | — | — | 350 750,56 | 1 303 547,25 | — | | |
| н16909 О | — | — | — | 350 755,00 | 1 303 539,60 | — | | |
| н16904 О | — | — | — | 350 765,71 | 1 303 545,82 | — | | |

**2. Сведения о характеристиках объекта недвижимости с кадастровым номером** 68:30:0001073:59 :

| № п/п | Наименование характеристики | Значение характеристики |
|---|---|---|
| 1 | 2 | 3 |
| 1. | Вид объекта недвижимости | Здание |
| 2. | Ранее присвоенный государственный учетный номер (инвентарный) здания, сооружения, объекта незавершенного строительства | — |
| 3. | Кадастровый номер земельного участка (земельных участков), в границах которого (которых) расположены здание, сооружение, объект незавершенного строительства | 68:30:0001073:12 |
| 4. | Уникальный учетный номер кадастрового квартала, в границах которого расположены здание, сооружение, объект незавершенного строительства | 68:30:0001073 |
| 5. | Адрес здания, сооружения, объекта незавершенного строительства | — |
| 5.1. | Сведения о местоположении здания, сооружения, объекта незавершенного строительства (при отсутствии адреса) в структурированном в соответствии с федеральной информационной адресной системой виде | — |
| 5.2. | Дополнительные сведения о местоположении | — |
| 6. | Иные сведения | — |

**3. Пояснения к сведениям об объекте недвижимости с кадастровым номером** 68:30:0001073:59 :

| | |
|---|---|
| 1. | — |

**1. Сведения о характерных точках контура объекта недвижимости с кадастровым номером** 68:30:0001073:60 :

Система координат МСК-68, зона 1 Зона № 1

| Обозначение характерных точек границ | Содержатся в Едином государственном реестре недвижимости | | | Определены в ходе выполнения комплексных кадастровых работ | | | Метод определения координат | Формулы, примененные для расчета средней квадратической погрешности определения координат характерных точек (Mt), м, с подставленными в такие формулы значениями и итоговые (вычисленные) значения Mt, м |
|---|---|---|---|---|---|---|---|---|
| | координаты, м | | Радиус, м | координаты, м | | Радиус, м | | |
| | X | Y | R | X | Y | R | | |
| 1 | 2 | 3 | 4 | 5 | 6 | 7 | 8 | 9 |
| н16910 О | — | — | — | 350 797,68 | 1 303 475,90 | — | Метод спутниковых геодезических измерений (определений) | √(0,08^2 + 0,06^2) = 0,10 |
| н16911 О | — | — | — | 350 793,97 | 1 303 484,59 | — | | |
| н16912 О | — | — | — | 350 785,85 | 1 303 481,13 | — | | |
| н16913 О | — | — | — | 350 789,56 | 1 303 472,43 | — | | |
| н16910 О | — | — | — | 350 797,68 | 1 303 475,90 | — | | |

**2. Сведения о характеристиках объекта недвижимости с кадастровым номером** 68:30:0001073:60 :

| № п/п | Наименование характеристики | Значение характеристики |
|---|---|---|
| 1 | 2 | 3 |
| 1. | Вид объекта недвижимости | Здание |
| 2. | Ранее присвоенный государственный учетный номер (инвентарный) здания, сооружения, объекта незавершенного строительства | — |
| 3. | Кадастровый номер земельного участка (земельных участков), в границах которого (которых) расположены здание, сооружение, объект незавершенного строительства | 68:30:0001073:14 |
| 4. | Уникальный учетный номер кадастрового квартала, в границах которого расположены здание, сооружение, объект незавершенного строительства | 68:30:0001073 |

| 1 | 2 | 3 |
|---|---|---|
| 5. | Адрес здания, сооружения, объекта незавершенного строительства | — |
| 5.1. | Сведения о местоположении здания, сооружения, объекта незавершенного строительства (при отсутствии адреса) в структурированном в соответствии с федеральной информационной адресной системой виде | — |
| 5.2. | Дополнительные сведения о местоположении | — |
| 6. | Иные сведения | — |

**3. Пояснения к сведениям об объекте недвижимости с кадастровым номером** 68:30:0001073:60 :

| 1. | — |
|---|---|

**1. Сведения о характерных точках контура объекта недвижимости с кадастровым номером** 68:30:0001073:62 :

Система координат МСК-68, зона 1 Зона № 1

| Обозначение характерных точек границ | Содержатся в Едином государственном реестре недвижимости | | | Определены в ходе выполнения комплексных кадастровых работ | | | Метод определения координат | Формулы, примененные для расчета средней квадратической погрешности определения координат характерных точек (Mt), м, с подставленными в такие формулы значениями и итоговые (вычисленные) значения Mt, м |
|---|---|---|---|---|---|---|---|---|
| | координаты, м | | Радиус, м | координаты, м | | Радиус, м | | |
| | X | Y | R | X | Y | R | | |
| 1 | 2 | 3 | 4 | 5 | 6 | 7 | 8 | 9 |
| н16918 О | — | — | — | 350 529,93 | 1 303 470,72 | — | Метод спутниковых геодезических измерений (определений) | √(0,08^2 + 0,06^2) = 0,10 |
| н16919 О | — | — | — | 350 526,12 | 1 303 474,77 | — | | |
| н16920 О | — | — | — | 350 520,10 | 1 303 469,10 | — | | |
| н16921 О | — | — | — | 350 523,92 | 1 303 465,05 | — | | |
| н16922 О | — | — | — | 350 524,09 | 1 303 465,21 | — | | |
| н16923 О | — | — | — | 350 525,72 | 1 303 463,48 | — | | |
| н16924 О | — | — | — | 350 526,61 | 1 303 464,32 | — | | |

| 1 | 2 | 3 | 4 | 5 | 6 | 7 | 8 | 9 |
|---|---|---|---|---|---|---|---|---|
| н16925 О | — | — | — | 350 527,44 | 1 303 463,43 | — | Метод спутниковых геодезических измерений (определений) | √(0,08^2 + 0,06^2) = 0,10 |
| н16926 О | — | — | — | 350 529,22 | 1 303 465,10 | — | | |
| н16927 О | — | — | — | 350 528,36 | 1 303 466,01 | — | | |
| н16928 О | — | — | — | 350 531,35 | 1 303 468,82 | — | | |
| н16929 О | — | — | — | 350 529,74 | 1 303 470,53 | — | | |
| н16918 О | — | — | — | 350 529,93 | 1 303 470,72 | — | | |

**2. Сведения о характеристиках объекта недвижимости с кадастровым номером** 68:30:0001073:62 :

| № п/п | Наименование характеристики | Значение характеристики |
|---|---|---|
| 1 | 2 | 3 |
| 1. | Вид объекта недвижимости | Здание |
| 2. | Ранее присвоенный государственный учетный номер (инвентарный) здания, сооружения, объекта незавершенного строительства | — |
| 3. | Кадастровый номер земельного участка (земельных участков), в границах которого (которых) расположены здание, сооружение, объект незавершенного строительства | 68:30:0001073:75 |
| 4. | Уникальный учетный номер кадастрового квартала, в границах которого расположены здание, сооружение, объект незавершенного строительства | 68:30:0001073 |
| 5. | Адрес здания, сооружения, объекта незавершенного строительства | — |
| 5.1. | Сведения о местоположении здания, сооружения, объекта незавершенного строительства (при отсутствии адреса) в структурированном в соответствии с федеральной информационной адресной системой виде | — |
| 5.2. | Дополнительные сведения о местоположении | — |
| 6. | Иные сведения | — |

**3. Пояснения к сведениям об объекте недвижимости с кадастровым номером** 68:30:0001073:62 :

| | |
|---|---|
| 1. | — |

**1. Сведения о характерных точках контура объекта недвижимости с кадастровым номером** 68:30:0001073:64 :

Система координат МСК-68, зона 1 Зона № 1

| Обозначение характерных точек границ | Содержатся в Едином государственном реестре недвижимости | | | Определены в ходе выполнения комплексных кадастровых работ | | | Метод определения координат | Формулы, примененные для расчета средней квадратической погрешности определения координат характерных точек (Mt), м, с подставленными в такие формулы значениями и итоговые (вычисленные) значения Mt, м |
|---|---|---|---|---|---|---|---|---|
| | координаты, м | | Радиус, м | координаты, м | | Радиус, м | | |
| | X | Y | R | X | Y | R | | |
| 1 | 2 | 3 | 4 | 5 | 6 | 7 | 8 | 9 |
| н16934 О | — | — | — | 350 540,67 | 1 303 481,05 | — | Метод спутниковых геодезических измерений (определений) | √(0,08^2 + 0,06^2) = 0,10 |
| н16935 О | — | — | — | 350 536,16 | 1 303 485,69 | — | | |
| н16936 О | — | — | — | 350 532,75 | 1 303 482,38 | — | | |
| н16937 О | — | — | — | 350 537,26 | 1 303 477,73 | — | | |
| н16934 О | — | — | — | 350 540,67 | 1 303 481,05 | — | | |

**2. Сведения о характеристиках объекта недвижимости с кадастровым номером** 68:30:0001073:64 :

| № п/п | Наименование характеристики | Значение характеристики |
|---|---|---|
| 1 | 2 | 3 |
| 1. | Вид объекта недвижимости | Здание |
| 2. | Ранее присвоенный государственный учетный номер (инвентарный) здания, сооружения, объекта незавершенного строительства | — |
| 3. | Кадастровый номер земельного участка (земельных участков), в границах которого (которых) расположены здание, сооружение, объект незавершенного строительства | 68:30:0001073:46 |
| 4. | Уникальный учетный номер кадастрового квартала, в границах которого расположены здание, сооружение, объект незавершенного строительства | 68:30:0001073 |

| 1 | 2 | 3 |
|---|---|---|
| 5. | Адрес здания, сооружения, объекта незавершенного строительства | — |
| 5.1. | Сведения о местоположении здания, сооружения, объекта незавершенного строительства (при отсутствии адреса) в структурированном в соответствии с федеральной информационной адресной системой виде | — |
| 5.2. | Дополнительные сведения о местоположении | — |
| 6. | Иные сведения | — |

**3. Пояснения к сведениям об объекте недвижимости с кадастровым номером** 68:30:0001073:64 :

| 1. | — |
|---|---|

**1. Сведения о характерных точках контура объекта недвижимости с кадастровым номером** 68:30:0001073:65 :

Система координат МСК-68, зона 1 Зона № 1

| Обозначение характерных точек границ | Содержатся в Едином государственном реестре недвижимости | | | Определены в ходе выполнения комплексных кадастровых работ | | | Метод определения координат | Формулы, примененные для расчета средней квадратической погрешности определения координат характерных точек (Mt), м, с подставленными в такие формулы значениями и итоговые (вычисленные) значения Mt, м |
|---|---|---|---|---|---|---|---|---|
| | координаты, м | | Радиус, м | координаты, м | | Радиус, м | | |
| | X | Y | R | X | Y | R | | |
| 1 | 2 | 3 | 4 | 5 | 6 | 7 | 8 | 9 |
| н16938 О | — | — | — | 350 565,24 | 1 303 498,57 | — | Метод спутниковых геодезических измерений (определений) | √(0,08^2 + 0,06^2) = 0,10 |
| н16939 О | — | — | — | 350 563,23 | 1 303 501,09 | — | | |
| н16940 О | — | — | — | 350 561,94 | 1 303 500,06 | — | | |
| н16941 О | — | — | — | 350 558,37 | 1 303 504,52 | — | | |
| н16942 О | — | — | — | 350 550,70 | 1 303 498,38 | — | | |
| н16943 О | — | — | — | 350 554,85 | 1 303 493,19 | — | | |
| н16944 О | — | — | — | 350 556,28 | 1 303 491,40 | — | | |

| 1 | 2 | 3 | 4 | 5 | 6 | 7 | 8 | 9 |
|---|---|---|---|---|---|---|---|---|
| н16938 О | — | — | — | 350 565,24 | 1 303 498,57 | — | Метод спутниковых геодезических измерений (определений) | √(0,08^2 + 0,06^2) = 0,10 |

**2. Сведения о характеристиках объекта недвижимости с кадастровым номером** 68:30:0001073:65 :

| № п/п | Наименование характеристики | Значение характеристики |
|---|---|---|
| 1 | 2 | 3 |
| 1. | Вид объекта недвижимости | Здание |
| 2. | Ранее присвоенный государственный учетный номер (инвентарный) здания, сооружения, объекта незавершенного строительства | — |
| 3. | Кадастровый номер земельного участка (земельных участков), в границах которого (которых) расположены здание, сооружение, объект незавершенного строительства | 68:30:0001073:26 |
| 4. | Уникальный учетный номер кадастрового квартала, в границах которого расположены здание, сооружение, объект незавершенного строительства | 68:30:0001073 |
| 5. | Адрес здания, сооружения, объекта незавершенного строительства | — |
| 5.1. | Сведения о местоположении здания, сооружения, объекта незавершенного строительства (при отсутствии адреса) в структурированном в соответствии с федеральной информационной адресной системой виде | — |
| 5.2. | Дополнительные сведения о местоположении | — |
| 6. | Иные сведения | — |

**3. Пояснения к сведениям об объекте недвижимости с кадастровым номером** 68:30:0001073:65 :

| | |
|---|---|
| 1. | — |

**1. Сведения о характерных точках контура объекта недвижимости с кадастровым номером** 68:30:0001073:68 :

Система координат МСК-68, зона 1 Зона № 1

| Обозначение характерных точек границ | Содержатся в Едином государственном реестре недвижимости | | | Определены в ходе выполнения комплексных кадастровых работ | | | Метод определения координат | Формулы, примененные для расчета средней квадратической погрешности определения координат характерных точек (Mt), м, с подставленными в такие формулы значениями и итоговые (вычисленные) значения Mt, м |
|---|---|---|---|---|---|---|---|---|
| | координаты, м | | Радиус, м | координаты, м | | Радиус, м | | |
| | X | Y | R | X | Y | R | | |

| 1 | 2 | 3 | 4 | 5 | 6 | 7 | 8 | 9 |
|---|---|---|---|---|---|---|---|---|
| н16955 О | — | — | — | 350 621,41 | 1 303 541,72 | — | Метод спутниковых геодезических измерений (определений) | √(0,08^2 + 0,06^2) = 0,10 |
| н16956 О | — | — | — | 350 632,07 | 1 303 549,15 | — | | |
| н16957 О | — | — | — | 350 628,02 | 1 303 554,96 | — | | |
| н16958 О | — | — | — | 350 617,36 | 1 303 547,52 | — | | |
| н16955 О | — | — | — | 350 621,41 | 1 303 541,72 | — | | |

**2. Сведения о характеристиках объекта недвижимости с кадастровым номером** 68:30:0001073:68 :

| № п/п | Наименование характеристики | Значение характеристики |
|---|---|---|
| 1 | 2 | 3 |
| 1. | Вид объекта недвижимости | Здание |
| 2. | Ранее присвоенный государственный учетный номер (инвентарный) здания, сооружения, объекта незавершенного строительства | — |
| 3. | Кадастровый номер земельного участка (земельных участков), в границах которого (которых) расположены здание, сооружение, объект незавершенного строительства | 68:30:0001073:2 |
| 4. | Уникальный учетный номер кадастрового квартала, в границах которого расположены здание, сооружение, объект незавершенного строительства | 68:30:0001073 |
| 5. | Адрес здания, сооружения, объекта незавершенного строительства | — |
| 5.1. | Сведения о местоположении здания, сооружения, объекта незавершенного строительства (при отсутствии адреса) в структурированном в соответствии с федеральной информационной адресной системой виде | — |
| 5.2. | Дополнительные сведения о местоположении | — |
| 6. | Иные сведения | — |

**3. Пояснения к сведениям об объекте недвижимости с кадастровым номером** 68:30:0001073:68 :

| | |
|---|---|
| 1. | — |

**1. Сведения о характерных точках контура объекта недвижимости с кадастровым номером** 68:30:0001073:69 :

Система координат МСК-68, зона 1 Зона № 1

| Обозначение характерных точек границ | Содержатся в Едином государственном реестре недвижимости | | | Определены в ходе выполнения комплексных кадастровых работ | | | Метод определения координат | Формулы, примененные для расчета средней квадратической погрешности определения координат характерных точек (Mt), м, с подставленными в такие формулы значениями и итоговые (вычисленные) значения Mt, м |
|---|---|---|---|---|---|---|---|---|
| | координаты, м | | Радиус, м | координаты, м | | Радиус, м | | |
| | X | Y | R | X | Y | R | | |
| 1 | 2 | 3 | 4 | 5 | 6 | 7 | 8 | 9 |
| н16959 О | — | — | — | 350 644,52 | 1 303 557,21 | — | Метод спутниковых геодезических измерений (определений) | √(0,08^2 + 0,06^2) = 0,10 |
| н16960 О | — | — | — | 350 640,61 | 1 303 562,46 | — | | |
| н16961 О | — | — | — | 350 633,04 | 1 303 556,82 | — | | |
| н16962 О | — | — | — | 350 636,85 | 1 303 551,48 | — | | |
| н16963 О | — | — | — | 350 637,10 | 1 303 551,67 | — | | |
| н16964 О | — | — | — | 350 638,30 | 1 303 550,07 | — | | |
| н16965 О | — | — | — | 350 639,78 | 1 303 551,17 | — | | |
| н16966 О | — | — | — | 350 641,50 | 1 303 548,86 | — | | |
| н16967 О | — | — | — | 350 644,40 | 1 303 551,02 | — | | |
| н16968 О | — | — | — | 350 642,77 | 1 303 553,21 | — | | |
| н16969 О | — | — | — | 350 645,43 | 1 303 555,20 | — | | |
| н16970 О | — | — | — | 350 644,14 | 1 303 556,93 | — | | |
| н16959 О | — | — | — | 350 644,52 | 1 303 557,21 | — | | |

**2. Сведения о характеристиках объекта недвижимости с кадастровым номером** 68:30:0001073:69 :

| № п/п | Наименование характеристики | Значение характеристики |
|---|---|---|
| 1 | 2 | 3 |
| 1. | Вид объекта недвижимости | Здание |
| 2. | Ранее присвоенный государственный учетный номер (инвентарный) здания, сооружения, объекта незавершенного строительства | — |
| 3. | Кадастровый номер земельного участка (земельных участков), в границах которого (которых) расположены здание, сооружение, объект незавершенного строительства | 68:30:0001073:34 |
| 4. | Уникальный учетный номер кадастрового квартала, в границах которого расположены здание, сооружение, объект незавершенного строительства | 68:30:0001073 |
| 5. | Адрес здания, сооружения, объекта незавершенного строительства | — |
| 5.1. | Сведения о местоположении здания, сооружения, объекта незавершенного строительства (при отсутствии адреса) в структурированном в соответствии с федеральной информационной адресной системой виде | — |
| 5.2. | Дополнительные сведения о местоположении | — |
| 6. | Иные сведения | — |

**3. Пояснения к сведениям об объекте недвижимости с кадастровым номером** 68:30:0001073:69 :

| | |
|---|---|
| 1. | — |

**1. Сведения о характерных точках контура объекта недвижимости с кадастровым номером** 68:30:0001073:73 :

Система координат МСК-68, зона 1 Зона № 1

| Обозначение характерных точек границ | Содержатся в Едином государственном реестре недвижимости | | | Определены в ходе выполнения комплексных кадастровых работ | | | Метод определения координат | Формулы, примененные для расчета средней квадратической погрешности определения координат характерных точек (Mt), м, с подставленными в такие формулы значениями и итоговые (вычисленные) значения Mt, м |
|---|---|---|---|---|---|---|---|---|
| | координаты, м | | Радиус, м | координаты, м | | Радиус, м | | |
| | X | Y | R | X | Y | R | | |
| 1 | 2 | 3 | 4 | 5 | 6 | 7 | 8 | 9 |
| н16989 О | — | — | — | 350 758,52 | 1 303 417,20 | — | Метод спутниковых геодезических измерений (определений) | √(0,08^2 + 0,06^2) = 0,10 |

| 1 | 2 | 3 | 4 | 5 | 6 | 7 | 8 | 9 |
|---|---|---|---|---|---|---|---|---|
| н16990 О | — | — | — | 350 752,35 | 1 303 409,55 | — | Метод спутниковых геодезических измерений (определений) | √(0,08^2 + 0,06^2) = 0,10 |
| н16991 О | — | — | — | 350 756,49 | 1 303 406,21 | — | | |
| н16992 О | — | — | — | 350 754,59 | 1 303 403,86 | — | | |
| н16993 О | — | — | — | 350 757,01 | 1 303 401,91 | — | | |
| н16994 О | — | — | — | 350 758,88 | 1 303 404,24 | — | | |
| н16995 О | — | — | — | 350 759,13 | 1 303 404,04 | — | | |
| н16996 О | — | — | — | 350 765,32 | 1 303 411,71 | — | | |
| н16997 О | — | — | — | 350 765,02 | 1 303 411,95 | — | | |
| н16998 О | — | — | — | 350 766,98 | 1 303 414,37 | — | | |
| н16999 О | — | — | — | 350 764,51 | 1 303 416,36 | — | | |
| н17000 О | — | — | — | 350 762,56 | 1 303 413,94 | — | | |
| н16989 О | — | — | — | 350 758,52 | 1 303 417,20 | — | | |

**2. Сведения о характеристиках объекта недвижимости с кадастровым номером** 68:30:0001073:73 :

| № п/п | Наименование характеристики | Значение характеристики |
|---|---|---|
| 1 | 2 | 3 |
| 1. | Вид объекта недвижимости | Здание |
| 2. | Ранее присвоенный государственный учетный номер (инвентарный) здания, сооружения, объекта незавершенного строительства | — |
| 3. | Кадастровый номер земельного участка (земельных участков), в границах которого (которых) расположены здание, сооружение, объект незавершенного строительства | 68:30:0001073:189 |

| 1 | 2 | 3 |
|---|---|---|
| 4. | Уникальный учетный номер кадастрового квартала, в границах которого расположены здание, сооружение, объект незавершенного строительства | 68:30:0001073 |
| 5. | Адрес здания, сооружения, объекта незавершенного строительства | — |
| 5.1. | Сведения о местоположении здания, сооружения, объекта незавершенного строительства (при отсутствии адреса) в структурированном в соответствии с федеральной информационной адресной системой виде | — |
| 5.2. | Дополнительные сведения о местоположении | — |
| 6. | Иные сведения | — |

**3. Пояснения к сведениям об объекте недвижимости с кадастровым номером** 68:30:0001073:73 :

| 1. | — |
|---|---|

**1. Сведения о характерных точках контура объекта недвижимости с кадастровым номером** 68:30:0001073:76 :

Система координат МСК-68, зона 1 Зона № 1

| Обозначение характерных точек границ | Содержатся в Едином государственном реестре недвижимости | | | Определены в ходе выполнения комплексных кадастровых работ | | | Метод определения координат | Формулы, примененные для расчета средней квадратической погрешности определения координат характерных точек (Mt), м, с подставленными в такие формулы значениями и итоговые (вычисленные) значения Mt, м |
|---|---|---|---|---|---|---|---|---|
| | координаты, м | | Радиус, м | координаты, м | | Радиус, м | | |
| | X | Y | R | X | Y | R | | |
| 1 | 2 | 3 | 4 | 5 | 6 | 7 | 8 | 9 |
| н17001 О | — | — | — | 350 598,31 | 1 303 537,82 | — | Метод спутниковых геодезических измерений (определений) | √(0,08^2 + 0,06^2) = 0,10 |
| н17002 О | — | — | — | 350 588,99 | 1 303 531,20 | — | | |
| н17003 О | — | — | — | 350 594,04 | 1 303 524,09 | — | | |
| н17004 О | — | — | — | 350 603,36 | 1 303 530,71 | — | | |
| н17001 О | — | — | — | 350 598,31 | 1 303 537,82 | — | | |

**2. Сведения о характеристиках объекта недвижимости с кадастровым номером** 68:30:0001073:76 :

| № п/п | Наименование характеристики | Значение характеристики |
|---|---|---|
| 1 | 2 | 3 |
| 1. | Вид объекта недвижимости | Здание |
| 2. | Ранее присвоенный государственный учетный номер (инвентарный) здания, сооружения, объекта незавершенного строительства | — |
| 3. | Кадастровый номер земельного участка (земельных участков), в границах которого (которых) расположены здание, сооружение, объект незавершенного строительства | 68:30:0001073:31 |
| 4. | Уникальный учетный номер кадастрового квартала, в границах которого расположены здание, сооружение, объект незавершенного строительства | 68:30:0001073 |
| 5. | Адрес здания, сооружения, объекта незавершенного строительства | — |
| 5.1. | Сведения о местоположении здания, сооружения, объекта незавершенного строительства (при отсутствии адреса) в структурированном в соответствии с федеральной информационной адресной системой виде | — |
| 5.2. | Дополнительные сведения о местоположении | — |
| 6. | Иные сведения | — |

**3. Пояснения к сведениям об объекте недвижимости с кадастровым номером** 68:30:0001073:76 :

| | |
|---|---|
| 1. | — |

**1. Сведения о характерных точках контура объекта недвижимости с кадастровым номером** 68:30:0001073:190 :

Система координат МСК-68, зона 1 Зона № 1

| Обозначение характерных точек границ | Содержатся в Едином государственном реестре недвижимости | | | Определены в ходе выполнения комплексных кадастровых работ | | | Метод определения координат | Формулы, примененные для расчета средней квадратической погрешности определения координат характерных точек (Mt), м, с подставленными в такие формулы значениями и итоговые (вычисленные) значения Mt, м |
|---|---|---|---|---|---|---|---|---|
| | координаты, м | | Радиус, м | координаты, м | | Радиус, м | | |
| | X | Y | R | X | Y | R | | |
| 1 | 2 | 3 | 4 | 5 | 6 | 7 | 8 | 9 |
| н16838 О | — | — | — | 350 679,96 | 1 303 292,49 | — | Метод спутниковых геодезических измерений (определений) | √(0,08^2 + 0,06^2) = 0,10 |

| 1 | 2 | 3 | 4 | 5 | 6 | 7 | 8 | 9 |
|---|---|---|---|---|---|---|---|---|
| н16839 О | — | — | — | 350 686,99 | 1 303 299,27 | — | Метод спутниковых геодезических измерений (определений) | √(0,08^2 + 0,06^2) = 0,10 |
| н16840 О | — | — | — | 350 685,35 | 1 303 300,97 | — | | |
| н16841 О | — | — | — | 350 684,58 | 1 303 300,24 | — | | |
| н16842 О | — | — | — | 350 679,96 | 1 303 305,03 | — | | |
| н16843 О | — | — | — | 350 674,80 | 1 303 300,06 | — | | |
| н16844 О | — | — | — | 350 679,45 | 1 303 295,23 | — | | |
| н16845 О | — | — | — | 350 678,35 | 1 303 294,16 | — | | |
| н16838 О | — | — | — | 350 679,96 | 1 303 292,49 | — | | |

**2. Сведения о характеристиках объекта недвижимости с кадастровым номером** 68:30:0001073:190 :

| № п/п | Наименование характеристики | Значение характеристики |
|---|---|---|
| 1 | 2 | 3 |
| 1. | Вид объекта недвижимости | Здание |
| 2. | Ранее присвоенный государственный учетный номер (инвентарный) здания, сооружения, объекта незавершенного строительства | — |
| 3. | Кадастровый номер земельного участка (земельных участков), в границах которого (которых) расположены здание, сооружение, объект незавершенного строительства | 68:30:0001073:19 |
| 4. | Уникальный учетный номер кадастрового квартала, в границах которого расположены здание, сооружение, объект незавершенного строительства | 68:30:0001073 |

| 1 | 2 | 3 |
|---|---|---|
| 5. | Адрес здания, сооружения, объекта незавершенного строительства | — |
| 5.1. | Сведения о местоположении здания, сооружения, объекта незавершенного строительства (при отсутствии адреса) в структурированном в соответствии с федеральной информационной адресной системой виде | — |
| 5.2. | Дополнительные сведения о местоположении | — |
| 6. | Иные сведения | — |

**3. Пояснения к сведениям об объекте недвижимости с кадастровым номером** 68:30:0001073:190 :

| 1. | — |
|---|---|

**1. Сведения о характерных точках контура объекта недвижимости с кадастровым номером** 68:30:0001073:191 :

Система координат МСК-68, зона 1 Зона № 1

| Обозначение характерных точек границ | Содержатся в Едином государственном реестре недвижимости | | | Определены в ходе выполнения комплексных кадастровых работ | | | Метод определения координат | Формулы, примененные для расчета средней квадратической погрешности определения координат характерных точек (Mt), м, с подставленными в такие формулы значениями и итоговые (вычисленные) значения Mt, м |
|---|---|---|---|---|---|---|---|---|
| | координаты, м | | Радиус, м | координаты, м | | Радиус, м | | |
| | X | Y | R | X | Y | R | | |
| 1 | 2 | 3 | 4 | 5 | 6 | 7 | 8 | 9 |
| н20817 О | — | — | — | 350 586,57 | 1 303 525,73 | — | Метод спутниковых геодезических измерений (определений) | √(0,08^2 + 0,06^2) = 0,10 |
| н20818 О | — | — | — | 350 582,31 | 1 303 530,87 | — | | |
| н20819 О | — | — | — | 350 573,87 | 1 303 523,87 | — | | |
| н20820 О | — | — | — | 350 578,13 | 1 303 518,73 | — | | |
| н20817 О | — | — | — | 350 586,57 | 1 303 525,73 | — | | |

**2. Сведения о характеристиках объекта недвижимости с кадастровым номером** 68:30:0001073:191 :

| № п/п | Наименование характеристики | Значение характеристики |
|---|---|---|
| 1 | 2 | 3 |
| 1. | Вид объекта недвижимости | Здание |

| 1 | 2 | 3 |
|---|---|---|
| 2. | Ранее присвоенный государственный учетный номер (инвентарный) здания, сооружения, объекта незавершенного строительства | — |
| 3. | Кадастровый номер земельного участка (земельных участков), в границах которого (которых) расположены здание, сооружение, объект незавершенного строительства | 68:30:0001073:30 |
| 4. | Уникальный учетный номер кадастрового квартала, в границах которого расположены здание, сооружение, объект незавершенного строительства | 68:30:0001073 |
| 5. | Адрес здания, сооружения, объекта незавершенного строительства | — |
| 5.1. | Сведения о местоположении здания, сооружения, объекта незавершенного строительства (при отсутствии адреса) в структурированном в соответствии с федеральной информационной адресной системой виде | — |
| 5.2. | Дополнительные сведения о местоположении | — |
| 6. | Иные сведения | — |

**3. Пояснения к сведениям об объекте недвижимости с кадастровым номером** 68:30:0001073:191 :

| 1. | — |
|---|---|

**1. Сведения о характерных точках контура объекта недвижимости с кадастровым номером** 68:30:0001077:52 :

Система координат МСК-68, зона 1 Зона № 1

| Обозначение характерных точек границ | Содержатся в Едином государственном реестре недвижимости | | | Определены в ходе выполнения комплексных кадастровых работ | | | Метод определения координат | Формулы, примененные для расчета средней квадратической погрешности определения координат характерных точек (Mt), м, с подставленными в такие формулы значениями и итоговые (вычисленные) значения Mt, м |
|---|---|---|---|---|---|---|---|---|
| | координаты, м | | Радиус, м | координаты, м | | Радиус, м | | |
| | X | Y | R | X | Y | R | | |
| 1 | 2 | 3 | 4 | 5 | 6 | 7 | 8 | 9 |
| н5181О | — | — | — | 350 573,14 | 1 303 519,24 | — | Метод спутниковых геодезических измерений (определений) | √(0,08^2 + 0,06^2) = 0,10 |
| н5182О | — | — | — | 350 570,84 | 1 303 517,37 | — | | |
| н5183О | — | — | — | 350 567,77 | 1 303 521,14 | — | | |

| 1 | 2 | 3 | 4 | 5 | 6 | 7 | 8 | 9 |
|---|---|---|---|---|---|---|---|---|
| н5184О | — | — | — | 350 562,65 | 1 303 516,99 | — | Метод спутниковых геодезических измерений (определений) | √(0,08^2 + 0,06^2) = 0,10 |
| н5185О | — | — | — | 350 569,09 | 1 303 509,05 | — | | |
| н5186О | — | — | — | 350 576,52 | 1 303 515,08 | — | | |
| н5181О | — | — | — | 350 573,14 | 1 303 519,24 | — | | |

**2. Сведения о характеристиках объекта недвижимости с кадастровым номером** 68:30:0001077:52 :

| № п/п | Наименование характеристики | Значение характеристики |
|---|---|---|
| 1 | 2 | 3 |
| 1. | Вид объекта недвижимости | Здание |
| 2. | Ранее присвоенный государственный учетный номер (инвентарный) здания, сооружения, объекта незавершенного строительства | — |
| 3. | Кадастровый номер земельного участка (земельных участков), в границах которого (которых) расположены здание, сооружение, объект незавершенного строительства | 68:30:0001073:9 |
| 4. | Уникальный учетный номер кадастрового квартала, в границах которого расположены здание, сооружение, объект незавершенного строительства | 68:30:0001073 |
| 5. | Адрес здания, сооружения, объекта незавершенного строительства | — |
| 5.1. | Сведения о местоположении здания, сооружения, объекта незавершенного строительства (при отсутствии адреса) в структурированном в соответствии с федеральной информационной адресной системой виде | — |
| 5.2. | Дополнительные сведения о местоположении | — |
| 6. | Иные сведения | — |

**3. Пояснения к сведениям об объекте недвижимости с кадастровым номером** 68:30:0001077:52 :

| | |
|---|---|
| 1. | — |

**1. Сведения о характерных точках контура объекта недвижимости с кадастровым номером** 68:30:0001078:78 :

Система координат МСК-68, зона 1 Зона № 1

| Обозначение характерных точек границ | Содержатся в Едином государственном реестре недвижимости | | | Определены в ходе выполнения комплексных кадастровых работ | | | Метод определения координат | Формулы, примененные для расчета средней квадратической погрешности определения координат характерных точек (Mt), м, с подставленными в такие формулы значениями и итоговые (вычисленные) значения Mt, м |
|---|---|---|---|---|---|---|---|---|
| | координаты, м | | Радиус, м | координаты, м | | Радиус, м | | |
| | X | Y | R | X | Y | R | | |
| 1 | 2 | 3 | 4 | 5 | 6 | 7 | 8 | 9 |
| н2685О | — | — | — | 350 608,67 | 1 303 538,39 | — | Метод спутниковых геодезических измерений (определений) | √(0,08^2 + 0,06^2) = 0,10 |
| н2686О | — | — | — | 350 616,06 | 1 303 543,89 | — | | |
| н2687О | — | — | — | 350 612,74 | 1 303 548,35 | — | | |
| н2688О | — | — | — | 350 605,35 | 1 303 542,84 | — | | |
| н2685О | — | — | — | 350 608,67 | 1 303 538,39 | — | | |

**2. Сведения о характеристиках объекта недвижимости с кадастровым номером** 68:30:0001078:78 :

| № п/п | Наименование характеристики | Значение характеристики |
|---|---|---|
| 1 | 2 | 3 |
| 1. | Вид объекта недвижимости | Здание |
| 2. | Ранее присвоенный государственный учетный номер (инвентарный) здания, сооружения, объекта незавершенного строительства | — |
| 3. | Кадастровый номер земельного участка (земельных участков), в границах которого (которых) расположены здание, сооружение, объект незавершенного строительства | 68:30:0001073:5 |
| 4. | Уникальный учетный номер кадастрового квартала, в границах которого расположены здание, сооружение, объект незавершенного строительства | 68:30:0001073 |

| 1 | 2 | 3 |
|---|---|---|
| 5. | Адрес здания, сооружения, объекта незавершенного строительства | — |
| 5.1. | Сведения о местоположении здания, сооружения, объекта незавершенного строительства (при отсутствии адреса) в структурированном в соответствии с федеральной информационной адресной системой виде | — |
| 5.2. | Дополнительные сведения о местоположении | — |
| 6. | Иные сведения | — |

**3. Пояснения к сведениям об объекте недвижимости с кадастровым номером** 68:30:0001078:78 :

| 1. | — |
|---|---|

**1. Сведения о характерных точках контура объекта недвижимости с кадастровым номером** 68:30:0001078:79 :

Система координат МСК-68, зона 1 Зона № 1

| Обозначение характерных точек границ | Содержатся в Едином государственном реестре недвижимости | | | Определены в ходе выполнения комплексных кадастровых работ | | | Метод определения координат | Формулы, примененные для расчета средней квадратической погрешности определения координат характерных точек (Mt), м, с подставленными в такие формулы значениями и итоговые (вычисленные) значения Mt, м |
|---|---|---|---|---|---|---|---|---|
| | координаты, м | | Радиус, м | координаты, м | | Радиус, м | | |
| | X | Y | R | X | Y | R | | |
| 1 | 2 | 3 | 4 | 5 | 6 | 7 | 8 | 9 |
| н2689О | — | — | — | 350 720,25 | 1 303 595,95 | — | Метод спутниковых геодезических измерений (определений) | √(0,08^2 + 0,06^2) = 0,10 |
| н2690О | — | — | — | 350 716,45 | 1 303 601,52 | — | | |
| н2691О | — | — | — | 350 709,01 | 1 303 596,43 | — | | |
| н2692О | — | — | — | 350 712,81 | 1 303 590,87 | — | | |
| н2693О | — | — | — | 350 713,13 | 1 303 591,09 | — | | |
| н2694О | — | — | — | 350 714,44 | 1 303 589,17 | — | | |
| н2695О | — | — | — | 350 716,68 | 1 303 590,71 | — | | |

| 1 | 2 | 3 | 4 | 5 | 6 | 7 | 8 | 9 |
|---|---|---|---|---|---|---|---|---|
| н2696О | — | — | — | 350 717,44 | 1 303 589,60 | — | Метод спутниковых геодезических измерений (определений) | √(0,08^2 + 0,06^2) = 0,10 |
| н2697О | — | — | — | 350 722,02 | 1 303 592,72 | — | | |
| н2698О | — | — | — | 350 719,95 | 1 303 595,75 | — | | |
| н2689О | — | — | — | 350 720,25 | 1 303 595,95 | — | | |

**2. Сведения о характеристиках объекта недвижимости с кадастровым номером** 68:30:0001078:79 :

| № п/п | Наименование характеристики | Значение характеристики |
|---|---|---|
| 1 | 2 | 3 |
| 1. | Вид объекта недвижимости | Здание |
| 2. | Ранее присвоенный государственный учетный номер (инвентарный) здания, сооружения, объекта незавершенного строительства | — |
| 3. | Кадастровый номер земельного участка (земельных участков), в границах которого (которых) расположены здание, сооружение, объект незавершенного строительства | 68:30:0001073:37 |
| 4. | Уникальный учетный номер кадастрового квартала, в границах которого расположены здание, сооружение, объект незавершенного строительства | 68:30:0001073 |
| 5. | Адрес здания, сооружения, объекта незавершенного строительства | — |
| 5.1. | Сведения о местоположении здания, сооружения, объекта незавершенного строительства (при отсутствии адреса) в структурированном в соответствии с федеральной информационной адресной системой виде | — |
| 5.2. | Дополнительные сведения о местоположении | — |
| 6. | Иные сведения | — |

**3. Пояснения к сведениям об объекте недвижимости с кадастровым номером** 68:30:0001078:79 :

| | |
|---|---|
| 1. | — |

**1. Сведения о характерных точках контура объекта недвижимости с кадастровым номером** 68:30:0001079:194 :

Система координат МСК-68, зона 1 Зона № 1

| Обозначение характерных точек границ | Содержатся в Едином государственном реестре недвижимости | | | Определены в ходе выполнения комплексных кадастровых работ | | | Метод определения координат | Формулы, примененные для расчета средней квадратической погрешности определения координат характерных точек (Mt), м, с подставленными в такие формулы значениями и итоговые (вычисленные) значения Mt, м |
|---|---|---|---|---|---|---|---|---|
| | координаты, м | | Радиус, м | координаты, м | | Радиус, м | | |
| | X | Y | R | X | Y | R | | |
| 1 | 2 | 3 | 4 | 5 | 6 | 7 | 8 | 9 |
| н6046О | — | — | — | 350 551,20 | 1 303 487,99 | — | Метод спутниковых геодезических измерений (определений) | √(0,08^2 + 0,06^2) = 0,10 |
| н6047О | — | — | — | 350 549,26 | 1 303 490,03 | — | | |
| н6048О | — | — | — | 350 544,86 | 1 303 494,64 | — | | |
| н6049О | — | — | — | 350 539,07 | 1 303 489,13 | — | | |
| н6050О | — | — | — | 350 543,58 | 1 303 484,40 | — | | |
| н6051О | — | — | — | 350 544,56 | 1 303 485,32 | — | | |
| н6052О | — | — | — | 350 546,38 | 1 303 483,40 | — | | |
| н6046О | — | — | — | 350 551,20 | 1 303 487,99 | — | | |

**2. Сведения о характеристиках объекта недвижимости с кадастровым номером** 68:30:0001079:194 :

| № п/п | Наименование характеристики | Значение характеристики |
|---|---|---|
| 1 | 2 | 3 |
| 1. | Вид объекта недвижимости | Здание |
| 2. | Ранее присвоенный государственный учетный номер (инвентарный) здания, сооружения, объекта незавершенного строительства | — |
| 3. | Кадастровый номер земельного участка (земельных участков), в границах которого (которых) расположены здание, сооружение, объект незавершенного строительства | 68:30:0001073:25 |

| 1 | 2 | 3 |
|---|---|---|
| 4. | Уникальный учетный номер кадастрового квартала, в границах которого расположены здание, сооружение, объект незавершенного строительства | 68:30:0001073 |
| 5. | Адрес здания, сооружения, объекта незавершенного строительства | — |
| 5.1. | Сведения о местоположении здания, сооружения, объекта незавершенного строительства (при отсутствии адреса) в структурированном в соответствии с федеральной информационной адресной системой виде | — |
| 5.2. | Дополнительные сведения о местоположении | — |
| 6. | Иные сведения | — |
| **3. Пояснения к сведениям об объекте недвижимости с кадастровым номером** | 68:30:0001079:194 : | |
| 1. | — | |

**Сведения о зданиях, сооружениях, объектах незавершенного строительства, необходимые для исправления реестровых ошибок в сведениях об описании их местоположения**

**1. Сведения о характерных точках контура** здания

вид объекта недвижимости (здание, сооружение, объект незавершенного строительства)

с кадастровым номером 68:30:0001073:70 :

Система координат МСК-68, зона 1 Зона № 1

| Обозначение характерных точек границ | Содержатся в Едином государственном реестре недвижимости | | | Определены в ходе выполнения комплексных кадастровых работ | | | Метод определения координат | Формулы, примененные для расчета средней квадратической погрешности определения координат характерных точек (Mt), м, с подставленными в такие формулы значениями и итоговые (вычисленные) значения Mt, м |
|---|---|---|---|---|---|---|---|---|
| | координаты, м | | Радиус, м | координаты, м | | Радиус, м | | |
| | X | Y | R | X | Y | R | | |
| 1 | 2 | 3 | 4 | 5 | 6 | 7 | 8 | 9 |
| 48805 | 350 696,08 | 1 303 580,61 | — | — | — | — | — | — |
| 48806 | 350 705,11 | 1 303 584,76 | — | — | — | — | | |
| 48807 | 350 698,78 | 1 303 598,51 | — | — | — | — | | |
| 48808 | 350 689,75 | 1 303 594,35 | — | — | — | — | | |
| н16971 О | — | — | — | 350 704,25 | 1 303 585,04 | — | Метод спутниковых геодезических измерений (определений) | √(0,08^2 + 0,06^2) = 0,10 |
| н16972 О | — | — | — | 350 697,49 | 1 303 598,59 | — | | |
| н16973 О | — | — | — | 350 688,60 | 1 303 594,14 | — | | |
| н16974 О | — | — | — | 350 695,36 | 1 303 580,61 | — | | |
| н16971 О | — | — | — | 350 704,25 | 1 303 585,04 | — | | |

**2. Иные сведения об объекте недвижимости с кадастровым номером** 68:30:0001073:70 :

| | |
|---|---|
| 1. | — |

**3. Пояснения к сведениям об объекте недвижимости с кадастровым номером** 68:30:0001073:70 :

| | |
|---|---|
| 1. | — |

**1. Сведения о характерных точках контура** здания

вид объекта недвижимости (здание, сооружение, объект незавершенного строительства)

с кадастровым номером 68:30:0001073:77 :

Система координат МСК-68, зона 1 Зона № 1

| Обозначение характерных точек границ | Содержатся в Едином государственном реестре недвижимости | | | Определены в ходе выполнения комплексных кадастровых работ | | | Метод определения координат | Формулы, примененные для расчета средней квадратической погрешности определения координат характерных точек (Mt), м, с подставленными в такие формулы значениями и итоговые (вычисленные) значения Mt, м |
|---|---|---|---|---|---|---|---|---|
| | координаты, м | | Радиус, м | координаты, м | | Радиус, м | | |
| | X | Y | R | X | Y | R | | |
| 1 | 2 | 3 | 4 | 5 | 6 | 7 | 8 | 9 |
| 48809 | 350 770,08 | 1 303 529,35 | — | — | — | — | — | — |
| 48810 | 350 768,68 | 1 303 531,94 | — | — | — | — | | |
| 48811 | 350 772,32 | 1 303 533,89 | — | — | — | — | | |
| 48812 | 350 769,61 | 1 303 538,92 | — | — | — | — | | |
| 48813 | 350 758,07 | 1 303 532,72 | — | — | — | — | | |
| 48814 | 350 762,17 | 1 303 525,09 | — | — | — | — | | |
| н17005 О | — | — | — | 350 767,26 | 1 303 533,53 | — | Метод спутниковых геодезических измерений (определений) | √(0,08^2 + 0,06^2) = 0,10 |
| н17006 О | — | — | — | 350 770,90 | 1 303 535,48 | — | | |
| н17007 О | — | — | — | 350 768,19 | 1 303 540,51 | — | | |
| н17008 О | — | — | — | 350 756,65 | 1 303 534,31 | — | | |
| н17009 О | — | — | — | 350 760,75 | 1 303 526,68 | — | | |
| н17010 О | — | — | — | 350 768,66 | 1 303 530,94 | — | | |
| н17005 О | — | — | — | 350 767,26 | 1 303 533,53 | — | | |

**2. Иные сведения об объекте недвижимости с кадастровым номером** 68:30:0001073:77 :

| | |
|---|---|
| 1. | — |

**3. Пояснения к сведениям об объекте недвижимости с кадастровым номером** 68:30:0001073:77 :

| 1. | — |
|---|---|

**1. Сведения о характерных точках контура** здания

вид объекта недвижимости (здание, сооружение, объект незавершенного строительства)

с кадастровым номером 68:30:0001073:78 :

Система координат МСК-68, зона 1 Зона № 1

| Обозначение характерных точек границ | Содержатся в Едином государственном реестре недвижимости | | | Определены в ходе выполнения комплексных кадастровых работ | | | Метод определения координат | Формулы, примененные для расчета средней квадратической погрешности определения координат характерных точек (Mt), м, с подставленными в такие формулы значениями и итоговые (вычисленные) значения Mt, м |
|---|---|---|---|---|---|---|---|---|
| | координаты, м | | Радиус, м | координаты, м | | Радиус, м | | |
| | X | Y | R | X | Y | R | | |
| 1 | 2 | 3 | 4 | 5 | 6 | 7 | 8 | 9 |
| 48815 | 350 591,47 | 1 303 401,88 | — | — | — | — | — | — |
| 48816 | 350 587,93 | 1 303 406,77 | — | — | — | — | | |
| 48817 | 350 583,02 | 1 303 403,21 | — | — | — | — | | |
| 48818 | 350 586,57 | 1 303 398,32 | — | — | — | — | | |
| н17011 О | — | — | — | 350 589,78 | 1 303 401,87 | — | Метод спутниковых геодезических измерений (определений) | √(0,08^2 + 0,06^2) = 0,10 |
| н17012 О | — | — | — | 350 585,90 | 1 303 406,49 | — | | |
| н17013 О | — | — | — | 350 581,26 | 1 303 402,59 | — | | |
| н17014 О | — | — | — | 350 585,15 | 1 303 397,97 | — | | |
| н17011 О | — | — | — | 350 589,78 | 1 303 401,87 | — | | |

**2. Иные сведения об объекте недвижимости с кадастровым номером** 68:30:0001073:78 :

| 1. | — |
|---|---|

**3. Пояснения к сведениям об объекте недвижимости с кадастровым номером** 68:30:0001073:78 :

| 1. | — |
|---|---|

**Схема границ земельных участков**



**Масштаб 1:2 000**

ПРИЛОЖЕНИЕ № 22
УТВЕРЖДЕНА
приказом министерства
имущественных отношений и
государственного заказа
Тамбовской области
от 18.09.2025 № 708

Карта-план территории
кадастрового квартала 68:30:0001074

## КАРТА-ПЛАН ТЕРРИТОРИИ

### Пояснительная записка

**1. Сведения о территории выполнения комплексных кадастровых работ:**

*68:30:0001074*

(наименование субъекта Российской Федерации, муниципального образования, населенного пункта, уникальные учетные номера кадастровых кварталов, иные сведения, позволяющие определить местоположение территории, на которой выполняются комплексные кадастровые работы, например, наименование садоводческого или огороднического некоммерческого товарищества, гаражного кооператива, элемента планировочной структуры)

**2. Основания выполнения комплексных кадастровых работ:**

Наименование, дата и номер документа, на основании которого выполняются комплексные кадастровые работы:

*Государственный контракт № 0164200001925000183-725790-157788 от 17 марта 2025 г., выдан Министерство имущественных отношений и государственного заказа Тамбовской области*

**3. Дата подготовки карты-плана территории:** *16 сентября 2025 г.*

**4. Сведения о заказчике(ах) комплексных кадастровых работ:**

В отношении юридического лица, органа местного самоуправления муниципального района, муниципального округа или городского округа либо уполномоченного исполнительного органа государственной власти субъекта Российской Федерации:

полное или сокращенное (в случае, если имеется) наименование: *Министерство имущественных отношений и государственного заказа Тамбовской области*

основной государственный регистрационный номер: *1066829046844*

идентификационный номер налогоплательщика: *6831000240*

В отношении физического лица или представителя физических или юридических лиц:

фамилия, имя. отчество (последнее - при наличии): –

страховой номер индивидуального лицевого счета в системе обязательного пенсионного страхования Российской Федерации (СНИЛС): –

Наименование и реквизиты документа, подтверждающие полномочия представителя заказчика(ов) комплексных кадастровых работ:

–

Адрес электронной почты (для направления уведомления о результатах внесения сведений в Единый государственный реестр недвижимости):

–

**5. Сведения об исполнителе комплексных кадастровых работ:**

Полное или сокращенное (в случае, если имеется) наименование и адрес юридического лица, с которым заключен государственный или муниципальный контракт либо договор подряда на выполнение комплексных кадастровых работ:

–

Фамилия, имя. отчество кадастрового инженера (последнее - при наличии): *Чиркин Евгений Александрович*

и основной государственный регистрационный номер кадастрового инженера индивидуального предпринимателя (ОГРНИП): *318344300021161*

Страховой номер индивидуального лицевого счета в системе обязательного пенсионного страхования Российской Федерации (СНИЛС) кадастрового инженера: *152-892-276-89*

Уникальный реестровый номер кадастрового инженера в реестре саморегулируемой организации кадастровых инженеров и дата внесения сведений о физическом лице в такой реестр: *НП001325, 30 мая 2016 г.*

Полное или (в случае, если имеется) сокращенное наименование саморегулируемой организации кадастровых инженеров, членом которой является кадастровый инженер:

*Кадастровые инженеры юга*

Контактный телефон: *+79275392962*

Почтовый адрес и адрес электронной почты, по которым осуществляется связь с кадастровым инженером:

*гор. Волгоград, ул. им. Маршала Василевского, д. 4, кв. 18, ewgeniychirkin@mail.ru*

**6. Перечень документов, использованных при подготовке карты-плана территории:**

| № п/п | Реквизиты документа | | | | |
|---|---|---|---|---|---|
| | Вид | Дата | Номер | Наименование | Иные сведения |
| 1 | 2 | 3 | 4 | 5 | 6 |
| 1 | Кадастровый план территории, выдан: Филиал публично-правовой компании "Роскадастр" по Тамбовской области | 17 марта 2025 г. | КУВИ-001/2025-69884268 | Кадастровый план территории | — |
| 2 | Материалы картографо-геодезического фонда, выдан: ППК Роскадастр | 7 апреля 2025 г. | 170-8700/2025-В | Выписка о пунктах государственной геодезической сети, государственной нивелирной сети и государственной гравиметрической сети | — |
| 3 | Материалы картографо-геодезического фонда, выдан: ППК "Роскадастр | 21 марта 2025 г. | 171-7472/2025-В | Сведения ЕЭКО | Масштаб: 1:2000<br>Дата создания: 31 июля 2022 г. |
| 4 | Иной документ, содержащий описание объекта, выдан: ППК "Роскадастр" | 6 апреля 2023 г. | 50-0074/23 | Письмо о рассмотрении обращений (о включении в ФФПД технического отчета "Создание сети дифференциальных станций" | — |

**7. Пояснения к карте-плану территории:**

| Пояснительная записка |
| --- |
| Настоящая карта-план территории разработана в результате проведения комплексных кадастровых работ на территории кадастрового кварталаn 68:30:0001074 (территория г. Уварово Тамбовской области)<br>Карта-план территории кадастрового квартала 68:30:0001074 утверждена Постановлением об утверждении карта-планов территорий, подготовленных в результате выполнения комплексных кадастровых работ в границах кадастрового квартала.<br>Неотъемлемой частью КПТР является:<br>- акт согласования границ земельных участков, который включен в состав Приложения. Согласно данного акта, границы всех земельных участков являются согласованными;<br>- заключение согласительной комиссии;<br>- протокол заседания согласительной комиссии по вопросу согласования местоположения границ земельных участков<br><br>В результате выполнения комплексных кадастровых работ:<br>1) обеспечивается уточнение границ 7 земельных участков;<br>2) исправляются границы 17 земельных участков;<br>3) осуществляется уточнение местоположения на земельных участках границ 16 объектов капитального строительства;<br>4) исправляются границы 4 ОКС.<br><br>В ходе выполнения кадастровых работ проведен анализ материалов, согласно сведений ЕГРН, представленных в виде кадастровых планов территорий и выписок из ЕГРН в отношении земельных участков и объектов капитального строительства, картографические материалы и материалы из фонда данных, полученных в результате проведения землеустройства, действующие правила землепользования и застройки. утвержденные применительно к данной территории работ.<br>Земельные участки, в отношении которых проводятся комплексные кадастровые работы, расположены в границах г. Уварово , в градостроительной зоне "Зона малоэтажной жилой застройки" (Ж1), для которой для участков с ВРИ - для ведения личного подсобного хозяйства и ведение огородничества установлены предельные минимальные (200 кв.м.) и максимальные (5000 кв.м.) размеры земельных участков, для участков с ВРИ - садоводство установлены предельные минимальные (200 кв.м.) и максимальные (1500 кв.м.) размеры земельных участков. Правила землепользования и застройки утверждены Решением "О внесении изменений в ПЗиЗ муниципального образованияг.о. - город Уварово Тамбовской области. Ссылка на официальный источник: https://fgistp.economy.gov.ru/lk/#/document-show/345723.<br>Координаты характерных точек границ земельных участков и объектов капитального строительства получены методом спутниковых геодезических определений. Границы земельных участков определены по ограждениям на местности, существующим на местности 15 и более лет. В целях выполнения кадастровых работ, кадастровым инженером были получены материалы дистанционного зондирования земли, изготовленный АО "Роскартография", и переданный в пользование ФФПД. Масштаб картографического произведения 1:2000. Реквизиты картографического материала приведены в разделе "Исходные данные" |
| Сведения о заказчике |
| Комплексные кадастровые работы выполнены в рамках исполнения государственного контракта № 0164200001925000183-725790-157788 от 17.03.2025 г.<br>Заказчиком комплексных кадастровых работ является Министерство имущественных отношений и государственного заказа Тамбовской области, ИНН 6831000240, ОГРН 1066829046844 |
| Сведения о кадастровом инженере |
| Карта-план территории подготовлен кадастровым инженером Чиркиным Евгением Александровичем (квалификационный аттестат № 34-14-538 от 22.08.2014), включенным в реестр членов Ассоциации СРО "Кадастровые инженеры юга" 30.052016 г. № НП001325. Номер регистрации в государственном реестре лиц, осуществляющих кадастровую деятельность – 31758. Страховой номер индивидуального лицевого счета в системе обязательного пенсионного страхования Российской Федерации (СНИЛС) 152-892-276 89. |

Сведения о геодезической основе, использованной при подготовке карты-плана территории

Определение координат поворотных точек границ земельных участков выполнено методом спутниковых геодезических измерений. В качестве базовой станции для определения координат точек границ использовалась базовая станция Уварово (UVAR), держателем которой является группа EFT-CORS. В разделе исходные данные приведено письмо ПКК "Роскадастр", подтверждающее передачу данных EFT-CORS в фонды данных субъектов Российской Федерации или федеральный фонд пространственных данных.
Вторым приемником, реквизиты которого указаны в разделе "Инструменты", было проведено полевое обследование пунктов ГГС (Ржакса, Березовка, Уварово, Подгорное), а также объекты недвижимости в границах проведения кадастровых работ.

Сведения об уточняемых земельных участках

В ходе проведения комплексных кадастровых работ были уточнены местоположение и площадь земельных участков, а также исправлены сведения о местоположении и (или) площади земельных участков, при этом при таком исправлении площадь изменяется не более, чем на 10 процентов от площади, содержащейся в ЕГРН.

Описание местоположения здания, сооружения, объекта незавершенного строительства на земельном участке

В ходе проведения комплексных кадастровых работ было уточнено местоположение границ объектов капитального строительства на земельных участках.
Также исправлены границы ОКС 68:30:0001071:106, 68:30:0001074:52, 68:30:0001074:166, 68:30:0001074:168. Такое исправление вызвано неверным определением координат характерных точек границ ОКС до проведения ККР, и не связано с проведенной реконструкцией здания.

## Сведения о пунктах геодезической сети и средствах измерений

**1. Сведения о пунктах геодезической сети:**

| № п/п | Вид геодезической сети | Название пункта геодезической сети и тип знака | Система координат пункта геодезической сети | Координаты пункта, м | | Дата обследования 14 апреля 2025 г. Сведения о состоянии | | |
|---|---|---|---|---|---|---|---|---|
| | | | | X | Y | наружного знака пункта | центра пункта | марки центра пункта |
| 1 | 2 | 3 | 4 | 5 | 6 | 7 | 8 | 9 |
| 1 | Астрономо-геодезическая сеть. 2 | Ржакса, пирамида | МСК-68, зона 1 | 364 763,74 | 1 287 261,69 | Сохранился | Сохранился | Сохранился |
| 2 | Астрономо-геодезическая сеть. 2 | Березовка, пирамида | | 347 697,09 | 1 288 347,24 | Не обнаружен | | |
| 3 | Астрономо-геодезическая сеть. 2 | Уварово, пирамида | | 353 506,37 | 1 301 173,14 | | | |
| 4 | Геодезическая сеть сгущения. 3 | Подгорное, пирамида | | 341 674,67 | 1 303 820,45 | | | |

**2. Сведения об использованных средствах измерений:**

| № п/п | Наименование и обозначение типа средства измерений - прибора (инструмента, аппаратуры) | Заводской или серийный номер средства измерений | Реквизиты свидетельства о поверке прибора (инструмента, аппаратуры) и (или) срок действия поверки |
|---|---|---|---|
| 1 | 2 | 3 | 4 |
| 1 | Stonex S8 GNSS | STNS84412003 | свидетельство № С-ГКФ/01-04-2025/42177429, выдано 01.04.2025г., срок действия поверки - до 31.03.2026г. |

## Сведения об уточняемых земельных участках

**1. Сведения о характерных точках границ уточняемого земельного участка с кадастровым номером** 68:30:0001074:1 :

Система координат МСК-68, зона 1 Зона № 1

| Обозначение характерных точек границ | Координаты, м | | | | Метод определения координат | Формулы, примененные для расчета средней квадратической погрешности определения координат характерных точек границ (Mt), с подставленными в такие формулы значениями и итоговые (вычисленные) значения Mt, м | Описание закрепления точки |
|---|---|---|---|---|---|---|---|
| | содержатся в Едином государственном реестре недвижимости | | определены в результате выполнения комплексных кадастровых работ | | | | |
| | X | Y | X | Y | | | |
| 1 | 2 | 3 | 4 | 5 | 6 | 7 | 8 |
| н39504 У | 350 784,55 | 1 303 634,79 | 350 784,55 | 1 303 634,79 | Метод спутниковых геодезических измерений (определений) | √(0,08^2 + 0,06^2) = 0,10 | — |
| н39503 У | 350 761,90 | 1 303 626,18 | 350 761,90 | 1 303 626,18 | | | |
| н45952 У | 350 762,87 | 1 303 625,21 | 350 762,87 | 1 303 625,21 | | | |
| н45953 У | 350 764,18 | 1 303 621,50 | 350 764,18 | 1 303 621,50 | | | |
| н45954 У | 350 748,19 | 1 303 615,99 | 350 748,19 | 1 303 615,99 | | | |
| н29150 У | 350 754,23 | 1 303 602,57 | 350 754,23 | 1 303 602,57 | | | |
| н29149 У | 350 760,20 | 1 303 604,65 | 350 760,20 | 1 303 604,65 | | | |
| н29148 У | 350 768,66 | 1 303 607,72 | 350 768,66 | 1 303 607,72 | | | |
| н29147 У | 350 775,94 | 1 303 609,50 | 350 775,94 | 1 303 609,50 | | | |
| н29146 У | 350 786,64 | 1 303 612,72 | 350 786,64 | 1 303 612,72 | | | |
| н29145 У | 350 812,93 | 1 303 624,94 | 350 812,93 | 1 303 624,94 | | | |

| 1 | 2 | 3 | 4 | 5 | 6 | 7 | 8 |
|---|---|---|---|---|---|---|---|
| н39505 У | 350 807,14 | 1 303 642,77 | 350 807,14 | 1 303 642,77 | Метод спутниковых геодезических измерений (определений) | √(0,08^2 + 0,06^2) = 0,10 | — |
| н39504 У | 350 784,55 | 1 303 634,79 | 350 784,55 | 1 303 634,79 | | | |

**2. Сведения о частях границ уточняемого земельного участка с кадастровым номером** 68:30:0001074:1 :

| Обозначение части границ | | Горизонтальное проложение (S), м | Описание прохождения части границ | Сведения о согласовании местоположения границ (согласовано/спорное) |
|---|---|---|---|---|
| от т. | до т. | | | |
| 1 | 2 | 3 | 4 | 5 |
| н39504У | н39503У | 24,23 | — | согласовано |
| н39503У | н45952У | 1,37 | | |
| н45952У | н45953У | 3,93 | | |
| н45953У | н45954У | 16,91 | | |
| н45954У | н29150У | 14,72 | | |
| н29150У | н29149У | 6,32 | | |
| н29149У | н29148У | 9,00 | | |
| н29148У | н29147У | 7,49 | | |
| н29147У | н29146У | 11,17 | | |
| н29146У | н29145У | 28,99 | | |
| н29145У | н39505У | 18,75 | | |
| н39505У | н39504У | 23,96 | | |

**3. Сведения о характеристиках уточняемого земельного участка с кадастровым номером** 68:30:0001074:1 :

| № п/п | Наименование характеристики земельного участка | Значение характеристики |
|---|---|---|
| 1 | 2 | 3 |
| 1. | Адрес земельного участка | — |
| 1.1. | Сведения о местоположении земельного участка (при отсутствии адреса) в структурированном в соответствии с федеральной информационной адресной системой виде | — |
| 1.2. | Дополнительные сведения о местоположении земельного участка | — |
| 2. | Площадь земельного участка ± величина погрешности определения (вычисления) площади (Р ± ΔР), м² | 1 200 ± 12,00 |

| 1 | 2 | 3 |
|---|---|---|
| 3. | Формула, примененная для вычисления предельной погрешности определения площади земельного участка, с подставленными значениями и итоговые (вычисленные) значения | 3,5*0,10*√(1 200) = 12 |
| 4. | Площадь земельного участка согласно сведениям Единого государственного реестра недвижимости (Ркад), м² | 1 200,00 |
| 5. | Оценка расхождения Р и Ркад (Р - Ркад), м² | 0 |
| 6. | Предельный минимальный и максимальный размеры земельного участка (Рмин и Рмакс), м² | Рмин = 200<br>Рмакс = 5 000 |
| 7. | Вид (виды) разрешенного использования | — |
| 7.1. | Дополнительные сведения об использовании земельного участка | — |
| 8. | Кадастровый или иной государственный учетный номер (инвентарный) здания, сооружения, объекта незавершенного строительства, расположенного на земельном участке | 68:30:0001073:53 |
| 9. | Сведения о земельных участках (землях общего пользования, территории общего пользования), посредством которых обеспечивается доступ | Земли общего пользования |
| 10. | Иные сведения | — |

**4. Пояснения к сведениям об уточняемом земельном участке с кадастровым номером** 68:30:0001074:1 :

| | |
|---|---|
| 1. | — |

**1. Сведения о характерных точках границ уточняемого земельного участка с кадастровым номером** 68:30:0001074:14 :

Система координат МСК-68, зона 1 Зона № 1

| Обозначение характерных точек границ | Координаты, м | | | | Метод определения координат | Формулы, примененные для расчета средней квадратической погрешности определения координат характерных точек границ (Mt), с подставленными в такие формулы значениями и итоговые (вычисленные) значения Mt, м | Описание закрепления точки |
|---|---|---|---|---|---|---|---|
| | содержатся в Едином государственном реестре недвижимости | | определены в результате выполнения комплексных кадастровых работ | | | | |
| | X | Y | X | Y | | | |
| 1 | 2 | 3 | 4 | 5 | 6 | 7 | 8 |
| н29184<br>У | 350 905,05 | 1 303 617,83 | 350 905,05 | 1 303 617,83 | Метод спутниковых геодезических измерений (определений) | √(0,08^2 + 0,06^2) = 0,10 | — |

| 1 | 2 | 3 | 4 | 5 | 6 | 7 | 8 |
|---|---|---|---|---|---|---|---|
| н29185 У | 350 897,58 | 1 303 627,42 | 350 897,58 | 1 303 627,42 | Метод спутниковых геодезических измерений (определений) | √(0,08^2 + 0,06^2) = 0,10 | — |
| н29186 У | 350 882,70 | 1 303 623,84 | 350 882,70 | 1 303 623,84 | | | |
| н29187 У | 350 861,65 | 1 303 618,17 | 350 861,65 | 1 303 618,17 | | | |
| н29188 У | 350 870,44 | 1 303 601,02 | 350 870,44 | 1 303 601,02 | | | |
| н29184 У | 350 905,05 | 1 303 617,83 | 350 905,05 | 1 303 617,83 | | | |

**2. Сведения о частях границ уточняемого земельного участка с кадастровым номером** 68:30:0001074:14 :

| Обозначение части границ | | Горизонтальное проложение (S), м | Описание прохождения части границ | Сведения о согласовании местоположения границ (согласовано/спорное) |
|---|---|---|---|---|
| от т. | до т. | | | |
| 1 | 2 | 3 | 4 | 5 |
| н29184У | н29185У | 12,16 | — | согласовано |
| н29185У | н29186У | 15,30 | | |
| н29186У | н29187У | 21,80 | | |
| н29187У | н29188У | 19,27 | | |
| н29188У | н29184У | 38,48 | | |

**3. Сведения о характеристиках уточняемого земельного участка с кадастровым номером** 68:30:0001074:14 :

| № п/п | Наименование характеристики земельного участка | Значение характеристики |
|---|---|---|
| 1 | 2 | 3 |
| 1. | Адрес земельного участка | — |
| 1.1. | Сведения о местоположении земельного участка (при отсутствии адреса) в структурированном в соответствии с федеральной информационной адресной системой виде | — |
| 1.2. | Дополнительные сведения о местоположении земельного участка | — |
| 2. | Площадь земельного участка ± величина погрешности определения (вычисления) площади (Р ± ΔР), м² | 582 ± 8,00 |
| 3. | Формула, примененная для вычисления предельной погрешности определения площади земельного участка, с подставленными значениями и итоговые (вычисленные) значения | 3,5*0,10*√(582) = 8 |

| 1 | 2 | 3 |
|---|---|---|
| 4. | Площадь земельного участка согласно сведениям Единого государственного реестра недвижимости (Ркад), м² | 582,00 |
| 5. | Оценка расхождения Р и Ркад (Р - Ркад), м² | 0 |
| 6. | Предельный минимальный и максимальный размеры земельного участка (Рмин и Рмакс), м² | Рмин = 200<br>Рмакс = 5 000 |
| 7. | Вид (виды) разрешенного использования | — |
| 7.1. | Дополнительные сведения об использовании земельного участка | — |
| 8. | Кадастровый или иной государственный учетный номер (инвентарный) здания, сооружения, объекта незавершенного строительства, расположенного на земельном участке | — |
| 9. | Сведения о земельных участках (землях общего пользования, территории общего пользования), посредством которых обеспечивается доступ | Земли общего пользования |
| 10. | Иные сведения | — |

**4. Пояснения к сведениям об уточняемом земельном участке с кадастровым номером** 68:30:0001074:14 :

| 1. | — |
|---|---|

**1. Сведения о характерных точках границ уточняемого земельного участка с кадастровым номером** 68:30:0001074:15 :

Система координат МСК-68, зона 1 Зона № 1

| Обозначение характерных точек границ | Координаты, м | | | | Метод определения координат | Формулы, примененные для расчета средней квадратической погрешности определения координат характерных точек границ (Mt), с подставленными в такие формулы значениями и итоговые (вычисленные) значения Mt, м | Описание закрепления точки |
|---|---|---|---|---|---|---|---|
| | содержатся в Едином государственном реестре недвижимости | | определены в результате выполнения комплексных кадастровых работ | | | | |
| | X | Y | X | Y | | | |
| 1 | 2 | 3 | 4 | 5 | 6 | 7 | 8 |
| н29180<br>У | 350 981,88 | 1 303 691,93 | 350 981,88 | 1 303 691,93 | Метод спутниковых геодезических измерений (определений) | √(0,08^2 + 0,06^2) = 0,10 | — |
| н29179<br>У | 350 951,42 | 1 303 690,68 | 350 951,42 | 1 303 690,68 | | | |
| н29181<br>У | 350 952,03 | 1 303 674,75 | 350 952,03 | 1 303 674,75 | | | |

| 1 | 2 | 3 | 4 | 5 | 6 | 7 | 8 |
|---|---|---|---|---|---|---|---|
| н29182 У | 350 990,92 | 1 303 677,22 | 350 990,92 | 1 303 677,22 | Метод спутниковых геодезических измерений (определений) | √(0,08^2 + 0,06^2) = 0,10 | — |
| н29183 У | 350 989,91 | 1 303 692,07 | 350 989,91 | 1 303 692,07 | | | |
| н29180 У | 350 981,88 | 1 303 691,93 | 350 981,88 | 1 303 691,93 | | | |

**2. Сведения о частях границ уточняемого земельного участка с кадастровым номером** 68:30:0001074:15 :

| Обозначение части границ | | Горизонтальное проложение (S), м | Описание прохождения части границ | Сведения о согласовании местоположения границ (согласовано/спорное) |
|---|---|---|---|---|
| от т. | до т. | | | |
| 1 | 2 | 3 | 4 | 5 |
| н29180У | н29179У | 30,49 | — | согласовано |
| н29179У | н29181У | 15,94 | | |
| н29181У | н29182У | 38,97 | | |
| н29182У | н29183У | 14,88 | | |
| н29183У | н29180У | 8,03 | | |

**3. Сведения о характеристиках уточняемого земельного участка с кадастровым номером** 68:30:0001074:15 :

| № п/п | Наименование характеристики земельного участка | Значение характеристики |
|---|---|---|
| 1 | 2 | 3 |
| 1. | Адрес земельного участка | — |
| 1.1. | Сведения о местоположении земельного участка (при отсутствии адреса) в структурированном в соответствии с федеральной информационной адресной системой виде | — |
| 1.2. | Дополнительные сведения о местоположении земельного участка | — |
| 2. | Площадь земельного участка ± величина погрешности определения (вычисления) площади (Р ± ΔР), м² | 600 ± 9,00 |
| 3. | Формула, примененная для вычисления предельной погрешности определения площади земельного участка, с подставленными значениями и итоговые (вычисленные) значения | 3,5*0,10*√(600) = 9 |
| 4. | Площадь земельного участка согласно сведениям Единого государственного реестра недвижимости (Ркад), м² | 600,00 |
| 5. | Оценка расхождения Р и Ркад (Р - Ркад), м² | 0 |

| 1 | 2 | 3 |
|---|---|---|
| 6. | Предельный минимальный и максимальный размеры земельного участка (Рмин и Рмакс), м² | Рмин = 200<br>Рмакс = 5 000 |
| 7. | Вид (виды) разрешенного использования | — |
| 7.1. | Дополнительные сведения об использовании земельного участка | — |
| 8. | Кадастровый или иной государственный учетный номер (инвентарный) здания, сооружения, объекта незавершенного строительства, расположенного на земельном участке | 68:30:0001058:22 |
| 9. | Сведения о земельных участках (землях общего пользования, территории общего пользования), посредством которых обеспечивается доступ | Земли общего пользования |
| 10. | Иные сведения | — |

**4. Пояснения к сведениям об уточняемом земельном участке с кадастровым номером** 68:30:0001074:15 :

| 1. | — |
|---|---|

**1. Сведения о характерных точках границ уточняемого земельного участка с кадастровым номером** 68:30:0001074:16 :

Система координат МСК-68, зона 1 Зона № 1

| Обозначение характерных точек границ | Координаты, м | | | | Метод определения координат | Формулы, примененные для расчета средней квадратической погрешности определения координат характерных точек границ (Mt), с подставленными в такие формулы значениями и итоговые (вычисленные) значения Mt, м | Описание закрепления точки |
|---|---|---|---|---|---|---|---|
| | содержатся в Едином государственном реестре недвижимости | | определены в результате выполнения комплексных кадастровых работ | | | | |
| | X | Y | X | Y | | | |
| 1 | 2 | 3 | 4 | 5 | 6 | 7 | 8 |
| н29174<br>У | 350 981,53 | 1 303 710,55 | 350 981,53 | 1 303 710,55 | Метод спутниковых геодезических измерений (определений) | √(0,08^2 + 0,06^2) = 0,10 | — |
| н29175<br>У | 350 977,04 | 1 303 710,24 | 350 977,04 | 1 303 710,24 | | | |
| н29176<br>У | 350 929,15 | 1 303 709,10 | 350 929,15 | 1 303 709,10 | | | |
| н29177<br>У | 350 926,35 | 1 303 711,81 | 350 926,35 | 1 303 711,81 | | | |
| н50962<br>У | 350 905,11 | 1 303 711,03 | 350 905,11 | 1 303 711,03 | | | |

| 1 | 2 | 3 | 4 | 5 | 6 | 7 | 8 |
|---|---|---|---|---|---|---|---|
| н50961 У | 350 905,01 | 1 303 688,11 | 350 905,01 | 1 303 688,11 | Метод спутниковых геодезических измерений (определений) | √(0,08^2 + 0,06^2) = 0,10 | — |
| н29178 У | 350 928,74 | 1 303 689,75 | 350 928,74 | 1 303 689,75 | | | |
| н29179 У | 350 951,42 | 1 303 690,68 | 350 951,42 | 1 303 690,68 | | | |
| н29180 У | 350 981,88 | 1 303 691,93 | 350 981,88 | 1 303 691,93 | | | |
| н29174 У | 350 981,53 | 1 303 710,55 | 350 981,53 | 1 303 710,55 | | | |

**2. Сведения о частях границ уточняемого земельного участка с кадастровым номером** 68:30:0001074:16 :

| Обозначение части границ | | Горизонтальное проложение (S), м | Описание прохождения части границ | Сведения о согласовании местоположения границ (согласовано/спорное) |
|---|---|---|---|---|
| от т. | до т. | | | |
| 1 | 2 | 3 | 4 | 5 |
| н29174У | н29175У | 4,50 | — | согласовано |
| н29175У | н29176У | 47,90 | | |
| н29176У | н29177У | 3,90 | | |
| н29177У | н50962У | 21,25 | | |
| н50962У | н50961У | 22,92 | | |
| н50961У | н29178У | 23,79 | | |
| н29178У | н29179У | 22,70 | | |
| н29179У | н29180У | 30,49 | | |
| н29180У | н29174У | 18,62 | | |

**3. Сведения о характеристиках уточняемого земельного участка с кадастровым номером** 68:30:0001074:16 :

| № п/п | Наименование характеристики земельного участка | Значение характеристики |
|---|---|---|
| 1 | 2 | 3 |
| 1. | Адрес земельного участка | — |
| 1.1. | Сведения о местоположении земельного участка (при отсутствии адреса) в структурированном в соответствии с федеральной информационной адресной системой виде | — |
| 1.2. | Дополнительные сведения о местоположении земельного участка | — |
| 2. | Площадь земельного участка ± величина погрешности определения (вычисления) площади (Р ± ΔР), м² | 1 531 ± 14,00 |

| 1 | 2 | 3 |
|---|---|---|
| 3. | Формула, примененная для вычисления предельной погрешности определения площади земельного участка, с подставленными значениями и итоговые (вычисленные) значения | 3,5*0,10*√(1 531) = 14 |
| 4. | Площадь земельного участка согласно сведениям Единого государственного реестра недвижимости (Ркад), м² | 1 532,00 |
| 5. | Оценка расхождения Р и Ркад (Р - Ркад), м² | 1 |
| 6. | Предельный минимальный и максимальный размеры земельного участка (Рмин и Рмакс), м² | Рмин = 200<br>Рмакс = 5 000 |
| 7. | Вид (виды) разрешенного использования | — |
| 7.1. | Дополнительные сведения об использовании земельного участка | — |
| 8. | Кадастровый или иной государственный учетный номер (инвентарный) здания, сооружения, объекта незавершенного строительства, расположенного на земельном участке | — |
| 9. | Сведения о земельных участках (землях общего пользования, территории общего пользования), посредством которых обеспечивается доступ | Земли общего пользования |
| 10. | Иные сведения | — |

**4. Пояснения к сведениям об уточняемом земельном участке с кадастровым номером** 68:30:0001074:16 :

| 1. | — |
|---|---|

**1. Сведения о характерных точках границ уточняемого земельного участка с кадастровым номером** 68:30:0001074:19 :

Система координат МСК-68, зона 1 Зона № 1

| Обозначение характерных точек границ | Координаты, м | | | | Метод определения координат | Формулы, примененные для расчета средней квадратической погрешности определения координат характерных точек границ (Mt), с подставленными в такие формулы значениями и итоговые (вычисленные) значения Mt, м | Описание закрепления точки |
|---|---|---|---|---|---|---|---|
| | содержатся в Едином государственном реестре недвижимости | | определены в результате выполнения комплексных кадастровых работ | | | | |
| | X | Y | X | Y | | | |
| 1 | 2 | 3 | 4 | 5 | 6 | 7 | 8 |
| н29171<br>У | 350 928,78 | 1 303 774,51 | 350 928,78 | 1 303 774,51 | Метод спутниковых геодезических измерений (определений) | √(0,08^2 + 0,06^2) = 0,10 | — |

| 1 | 2 | 3 | 4 | 5 | 6 | 7 | 8 |
|---|---|---|---|---|---|---|---|
| н21149 У | 350 928,39 | 1 303 756,11 | 350 928,39 | 1 303 756,11 | Метод спутниковых геодезических измерений (определений) | √(0,08^2 + 0,06^2) = 0,10 | — |
| н21148 У | 350 927,79 | 1 303 740,59 | 350 927,79 | 1 303 740,59 | | | |
| н29172 У | 350 973,52 | 1 303 744,69 | 350 973,52 | 1 303 744,69 | | | |
| н29173 У | 350 965,37 | 1 303 773,73 | 350 965,37 | 1 303 773,73 | | | |
| н29171 У | 350 928,78 | 1 303 774,51 | 350 928,78 | 1 303 774,51 | | | |

**2. Сведения о частях границ уточняемого земельного участка с кадастровым номером** 68:30:0001074:19 :

| Обозначение части границ | | Горизонтальное проложение (S), м | Описание прохождения части границ | Сведения о согласовании местоположения границ (согласовано/спорное) |
|---|---|---|---|---|
| от т. | до т. | | | |
| 1 | 2 | 3 | 4 | 5 |
| н29171У | н21149У | 18,40 | — | согласовано |
| н21149У | н21148У | 15,53 | | |
| н21148У | н29172У | 45,91 | | |
| н29172У | н29173У | 30,16 | | |
| н29173У | н29171У | 36,60 | | |

**3. Сведения о характеристиках уточняемого земельного участка с кадастровым номером** 68:30:0001074:19 :

| № п/п | Наименование характеристики земельного участка | Значение характеристики |
|---|---|---|
| 1 | 2 | 3 |
| 1. | Адрес земельного участка | — |
| 1.1. | Сведения о местоположении земельного участка (при отсутствии адреса) в структурированном в соответствии с федеральной информационной адресной системой виде | — |
| 1.2. | Дополнительные сведения о местоположении земельного участка | — |
| 2. | Площадь земельного участка ± величина погрешности определения (вычисления) площади (Р ± ΔР), м² | 1 299 ± 13,00 |
| 3. | Формула, примененная для вычисления предельной погрешности определения площади земельного участка, с подставленными значениями и итоговые (вычисленные) значения | 3,5*0,10*√(1 299) = 13 |

| 1 | 2 | 3 |
|---|---|---|
| 4. | Площадь земельного участка согласно сведениям Единого государственного реестра недвижимости (Ркад), м² | 1 260,00 |
| 5. | Оценка расхождения Р и Ркад (Р - Ркад), м² | 39 |
| 6. | Предельный минимальный и максимальный размеры земельного участка (Рмин и Рмакс), м² | Рмин = 200<br>Рмакс = 5 000 |
| 7. | Вид (виды) разрешенного использования | — |
| 7.1. | Дополнительные сведения об использовании земельного участка | — |
| 8. | Кадастровый или иной государственный учетный номер (инвентарный) здания, сооружения, объекта незавершенного строительства, расположенного на земельном участке | 68:30:0001058:16 |
| 9. | Сведения о земельных участках (землях общего пользования, территории общего пользования), посредством которых обеспечивается доступ | Земли общего пользования |
| 10. | Иные сведения | — |

**4. Пояснения к сведениям об уточняемом земельном участке с кадастровым номером** 68:30:0001074:19 :

| 1. | — |
|---|---|

**1. Сведения о характерных точках границ уточняемого земельного участка с кадастровым номером** 68:30:0001074:21 :

Система координат МСК-68, зона 1 Зона № 1

| Обозначение характерных точек границ | Координаты, м | | | | Метод определения координат | Формулы, примененные для расчета средней квадратической погрешности определения координат характерных точек границ (Mt), с подставленными в такие формулы значениями и итоговые (вычисленные) значения Mt, м | Описание закрепления точки |
|---|---|---|---|---|---|---|---|
| | содержатся в Едином государственном реестре недвижимости | | определены в результате выполнения комплексных кадастровых работ | | | | |
| | X | Y | X | Y | | | |
| 1 | 2 | 3 | 4 | 5 | 6 | 7 | 8 |
| н39519<br>У | 350 788,21 | 1 303 531,98 | 350 788,21 | 1 303 531,98 | Метод спутниковых геодезических измерений (определений) | √(0,08^2 + 0,06^2) = 0,10 | — |
| н39520<br>У | 350 789,28 | 1 303 532,33 | 350 789,28 | 1 303 532,33 | | | |
| н39521<br>У | 350 798,41 | 1 303 536,84 | 350 798,41 | 1 303 536,84 | | | |

| 1 | 2 | 3 | 4 | 5 | 6 | 7 | 8 |
|---|---|---|---|---|---|---|---|
| н39522 У | 350 796,46 | 1 303 541,11 | 350 796,46 | 1 303 541,11 | Метод спутниковых геодезических измерений (определений) | √(0,08^2 + 0,06^2) = 0,10 | — |
| н39523 У | 350 801,05 | 1 303 540,59 | 350 801,05 | 1 303 540,59 | | | |
| н39524 У | 350 804,78 | 1 303 541,48 | 350 804,78 | 1 303 541,48 | | | |
| н39525 У | 350 807,36 | 1 303 542,44 | 350 807,36 | 1 303 542,44 | | | |
| н39526 У | 350 811,60 | 1 303 544,97 | 350 811,60 | 1 303 544,97 | | | |
| н39527 У | 350 813,80 | 1 303 541,35 | 350 813,80 | 1 303 541,35 | | | |
| н39516 У | 350 876,66 | 1 303 578,89 | 350 876,66 | 1 303 578,89 | | | |
| н39515 У | 350 869,82 | 1 303 590,90 | 350 869,82 | 1 303 590,90 | | | |
| н50977 У | 350 836,64 | 1 303 574,81 | 350 836,64 | 1 303 574,81 | | | |
| н50976 У | 350 801,68 | 1 303 558,22 | 350 801,68 | 1 303 558,22 | | | |
| н50975 У | 350 790,62 | 1 303 553,39 | 350 790,62 | 1 303 553,39 | | | |
| н50974 У | 350 780,60 | 1 303 548,28 | 350 780,60 | 1 303 548,28 | | | |
| н39519 У | 350 788,21 | 1 303 531,98 | 350 788,21 | 1 303 531,98 | | | |

**2. Сведения о частях границ уточняемого земельного участка с кадастровым номером** 68:30:0001074:21 :

| Обозначение части границ | | Горизонтальное проложение (S), м | Описание прохождения части границ | Сведения о согласовании местоположения границ (согласовано/спорное) |
|---|---|---|---|---|
| от т. | до т. | | | |
| 1 | 2 | 3 | 4 | 5 |
| н39519У | н39520У | 1,13 | — | согласовано |
| н39520У | н39521У | 10,18 | | |
| н39521У | н39522У | 4,69 | | |
| н39522У | н39523У | 4,62 | | |
| н39523У | н39524У | 3,83 | | |

| 1 | 2 | 3 | 4 | 5 |
|---|---|---|---|---|
| н39524У | н39525У | 2,75 | — | согласовано |
| н39525У | н39526У | 4,94 | | |
| н39526У | н39527У | 4,24 | | |
| н39527У | н39516У | 73,22 | | |
| н39516У | н39515У | 13,82 | | |
| н39515У | н50977У | 36,88 | | |
| н50977У | н50976У | 38,70 | | |
| н50976У | н50975У | 12,07 | | |
| н50975У | н50974У | 11,25 | | |
| н50974У | н39519У | 17,99 | | |

**3. Сведения о характеристиках уточняемого земельного участка с кадастровым номером** 68:30:0001074:21 :

| № п/п | Наименование характеристики земельного участка | Значение характеристики |
|---|---|---|
| 1 | 2 | 3 |
| 1. | Адрес земельного участка | — |
| 1.1. | Сведения о местоположении земельного участка (при отсутствии адреса) в структурированном в соответствии с федеральной информационной адресной системой виде | — |
| 1.2. | Дополнительные сведения о местоположении земельного участка | — |
| 2. | Площадь земельного участка ± величина погрешности определения (вычисления) площади (Р ± ΔР), м² | 1 694 ± 14,00 |
| 3. | Формула, примененная для вычисления предельной погрешности определения площади земельного участка, с подставленными значениями и итоговые (вычисленные) значения | 3,5*0,10*√(1 694) = 14 |
| 4. | Площадь земельного участка согласно сведениям Единого государственного реестра недвижимости (Ркад), м² | 1 794,00 |
| 5. | Оценка расхождения Р и Ркад (Р - Ркад), м² | 100 |
| 6. | Предельный минимальный и максимальный размеры земельного участка (Рмин и Рмакс), м² | Рмин = 200<br>Рмакс = 5 000 |
| 7. | Вид (виды) разрешенного использования | — |
| 7.1. | Дополнительные сведения об использовании земельного участка | — |
| 8. | Кадастровый или иной государственный учетный номер (инвентарный) здания, сооружения, объекта незавершенного строительства, расположенного на земельном участке | 68:30:0001074:55 |

| 1 | 2 | 3 |
|---|---|---|
| 9. | Сведения о земельных участках (землях общего пользования, территории общего пользования), посредством которых обеспечивается доступ | Земли общего пользования |
| 10. | Иные сведения | — |

**4. Пояснения к сведениям об уточняемом земельном участке с кадастровым номером** 68:30:0001074:21 :

| 1. | — |
|---|---|

**1. Сведения о характерных точках границ уточняемого земельного участка с кадастровым номером** 68:30:0001074:27 :

Система координат МСК-68, зона 1 Зона № 1

| Обозначение характерных точек границ | Координаты, м | | | | Метод определения координат | Формулы, примененные для расчета средней квадратической погрешности определения координат характерных точек границ (Mt), с подставленными в такие формулы значениями и итоговые (вычисленные) значения Mt, м | Описание закрепления точки |
|---|---|---|---|---|---|---|---|
| | содержатся в Едином государственном реестре недвижимости | | определены в результате выполнения комплексных кадастровых работ | | | | |
| | X | Y | X | Y | | | |
| 1 | 2 | 3 | 4 | 5 | 6 | 7 | 8 |
| н21191 У | 350 850,23 | 1 303 685,47 | 350 850,23 | 1 303 685,47 | Метод спутниковых геодезических измерений (определений) | √(0,08^2 + 0,06^2) = 0,10 | — |
| н21190 У | 350 834,70 | 1 303 685,65 | 350 834,70 | 1 303 685,65 | | | |
| н21189 У | 350 815,72 | 1 303 686,49 | 350 815,72 | 1 303 686,49 | | | |
| н21188 У | 350 796,29 | 1 303 696,96 | 350 796,29 | 1 303 696,96 | | | |
| н39494 У | 350 792,62 | 1 303 690,98 | 350 792,62 | 1 303 690,98 | | | |
| н29170 У | 350 779,27 | 1 303 674,39 | 350 779,27 | 1 303 674,39 | | | |
| н29169 У | 350 797,43 | 1 303 670,71 | 350 797,43 | 1 303 670,71 | | | |
| н29168 У | 350 806,68 | 1 303 669,86 | 350 806,68 | 1 303 669,86 | | | |

| 1 | 2 | 3 | 4 | 5 | 6 | 7 | 8 |
|---|---|---|---|---|---|---|---|
| н29167 У | 350 814,83 | 1 303 669,42 | 350 814,83 | 1 303 669,42 | Метод спутниковых геодезических измерений (определений) | √(0,08^2 + 0,06^2) = 0,10 | — |
| н29166 У | 350 833,70 | 1 303 668,94 | 350 833,70 | 1 303 668,94 | | | |
| н39493 У | 350 847,85 | 1 303 668,15 | 350 847,85 | 1 303 668,15 | | | |
| н21191 У | 350 850,23 | 1 303 685,47 | 350 850,23 | 1 303 685,47 | | | |

**2. Сведения о частях границ уточняемого земельного участка с кадастровым номером** 68:30:0001074:27 :

| Обозначение части границ | | Горизонтальное проложение (S), м | Описание прохождения части границ | Сведения о согласовании местоположения границ (согласовано/спорное) |
|---|---|---|---|---|
| от т. | до т. | | | |
| 1 | 2 | 3 | 4 | 5 |
| н21191У | н21190У | 15,53 | — | согласовано |
| н21190У | н21189У | 19,00 | | |
| н21189У | н21188У | 22,07 | | |
| н21188У | н39494У | 7,02 | | |
| н39494У | н29170У | 21,29 | | |
| н29170У | н29169У | 18,53 | | |
| н29169У | н29168У | 9,29 | | |
| н29168У | н29167У | 8,16 | | |
| н29167У | н29166У | 18,88 | | |
| н29166У | н39493У | 14,17 | | |
| н39493У | н21191У | 17,48 | | |

**3. Сведения о характеристиках уточняемого земельного участка с кадастровым номером** 68:30:0001074:27 :

| № п/п | Наименование характеристики земельного участка | Значение характеристики |
|---|---|---|
| 1 | 2 | 3 |
| 1. | Адрес земельного участка | — |
| 1.1. | Сведения о местоположении земельного участка (при отсутствии адреса) в структурированном в соответствии с федеральной информационной адресной системой виде | — |
| 1.2. | Дополнительные сведения о местоположении земельного участка | — |
| 2. | Площадь земельного участка ± величина погрешности определения (вычисления) площади (Р ± ΔР), м² | 1 200 ± 12,00 |

| 1 | 2 | 3 |
|---|---|---|
| 3. | Формула, примененная для вычисления предельной погрешности определения площади земельного участка, с подставленными значениями и итоговые (вычисленные) значения | 3,5*0,10*√(1 200) = 12 |
| 4. | Площадь земельного участка согласно сведениям Единого государственного реестра недвижимости (Ркад), м² | 1 200,00 |
| 5. | Оценка расхождения Р и Ркад (Р - Ркад), м² | 0 |
| 6. | Предельный минимальный и максимальный размеры земельного участка (Рмин и Рмакс), м² | Рмин = 200<br>Рмакс = 5 000 |
| 7. | Вид (виды) разрешенного использования | — |
| 7.1. | Дополнительные сведения об использовании земельного участка | — |
| 8. | Кадастровый или иной государственный учетный номер (инвентарный) здания, сооружения, объекта незавершенного строительства, расположенного на земельном участке | 68:30:0001071:106 |
| 9. | Сведения о земельных участках (землях общего пользования, территории общего пользования), посредством которых обеспечивается доступ | Земли общего пользования |
| 10. | Иные сведения | — |
| **4. Пояснения к сведениям об уточняемом земельном участке с кадастровым номером** 68:30:0001074:27 : | | |
| 1. | — | |

**Сведения об уточняемых земельных участках, необходимые для исправления реестровых ошибок в сведениях о местоположении их границ**

**1. Сведения о характерных точках границ уточняемого земельного участка с кадастровым номером** 68:30:0001074:2 :

Система координат МСК-68, зона 1 Зона № 1

| Обозначение характерных точек границ | Координаты, м | | | | Метод определения координат | Формулы, примененные для расчета средней квадратической погрешности определения координат характерных точек границ (Mt), с подставленными в такие формулы значениями и итоговые (вычисленные) значения Mt, м | Описание закрепления точки |
|---|---|---|---|---|---|---|---|
| | содержатся в Едином государственном реестре недвижимости | | определены в результате выполнения комплексных кадастровых работ | | | | |
| | X | Y | X | Y | | | |
| 1 | 2 | 3 | 4 | 5 | 6 | 7 | 8 |
| 29154 | 88,60 | 88,58 | — | — | Метод спутниковых геодезических измерений (определений) | 0,10 | — |
| 29155 | 94,78 | 84,51 | — | — | | | |
| 29156 | 95,94 | 83,66 | — | — | | | |
| 29157 | 110,08 | 82,02 | — | — | | | |
| 29158 | 154,72 | 76,75 | — | — | | | |
| 29159 | 161,28 | 91,80 | — | — | | | |
| 29160 | 125,68 | 99,30 | — | — | | | |
| 29161 | 108,37 | 105,91 | — | — | | | |
| н29162 У | — | — | 350 762,72 | 1 303 654,03 | | √(0,08^2 + 0,06^2) = 0,10 | |
| н29163 У | — | — | 350 770,65 | 1 303 650,41 | | | |
| н29164 У | — | — | 350 783,23 | 1 303 650,86 | | | |

| 1 | 2 | 3 | 4 | 5 | 6 | 7 | 8 |
|---|---|---|---|---|---|---|---|
| н29165 У | — | — | 350 830,37 | 1 303 651,79 | Метод спутниковых геодезических измерений (определений) | √(0,08^2 + 0,06^2) = 0,10 | — |
| н29166 У | — | — | 350 833,70 | 1 303 668,94 | | | |
| н29167 У | — | — | 350 814,83 | 1 303 669,42 | | | |
| н29168 У | — | — | 350 806,68 | 1 303 669,86 | | | |
| н29169 У | — | — | 350 797,43 | 1 303 670,71 | | | |
| н29170 У | — | — | 350 779,27 | 1 303 674,39 | | | |
| 29154 | 88,60 | 88,58 | — | — | | 0,10 | |

**2. Сведения о частях границ уточняемого земельного участка с кадастровым номером** 68:30:0001074:2 :

| Обозначение части границ | | Горизонтальное проложение (S), м | Описание прохождения части границ | Сведения о согласовании местоположения границ (согласовано/спорное) |
|---|---|---|---|---|
| от т. | до т. | | | |
| 1 | 2 | 3 | 4 | 5 |
| н29162У | н29163У | 8,72 | — | согласовано |
| н29163У | н29164У | 12,59 | | |
| н29164У | н29165У | 47,15 | | |
| н29165У | н29166У | 17,47 | | |
| н29166У | н29167У | 18,88 | | |
| н29167У | н29168У | 8,16 | | |
| н29168У | н29169У | 9,29 | | |
| н29169У | н29170У | 18,53 | | |
| н29170У | н29162У | 26,24 | | |

**3. Сведения о характеристиках уточняемого земельного участка с кадастровым номером** 68:30:0001074:2 :

| № п/п | Наименование характеристики | Значение характеристики |
|---|---|---|
| 1 | 2 | 3 |

| 1 | 2 | 3 |
|---|---|---|
| 1. | Адрес земельного участка | — |
| 1.1. | Сведения о местоположении земельного участка (при отсутствии адреса) в структурированном в соответствии с федеральной информационной адресной системой виде | — |
| 1.2. | Дополнительные сведения о местоположении земельного участка | — |
| 2. | Площадь земельного участка ± величина погрешности определения (вычисления) площади (Р ± ΔР), м² | 1 232 ± 12,00 |
| 3. | Формула, примененная для вычисления предельной погрешности определения площади земельного участка, с подставленными значениями и итоговые (вычисленные) значения | 3,5*0,10*√(1 232) = 12 |
| 4. | Площадь земельного участка согласно сведениям Единого государственного реестра недвижимости (Ркад), м² | 1 200,00 |
| 5. | Оценка расхождения Р и Ркад (Р - Ркад), м² | 32 |
| 6. | Предельный минимальный и максимальный размеры земельного участка (Рмин и Рмакс), м² | Рмин = 200<br>Рмакс = 5 000 |
| 7. | Кадастровый или иной государственный учетный номер (инвентарный) здания, сооружения, объекта незавершенного строительства, расположенного на земельном участке | 68:30:0001078:81; 68:30:0001074:166 |
| 8. | Вид (виды) разрешенного использования | — |
| 8.1. | Дополнительные сведения об использовании земельного участка | — |
| 9. | Сведения о земельных участках (землях общего пользования, территории общего пользования), посредством которых обеспечивается доступ | Земли общего пользования |
| 10. | Иные сведения | На местности границы данного земельных участков существуют более 15 лет, его границы в ходе проведения ККР установлены по фактическому пользованию без захвата земель общего пользования, с учетом привязки к смежным земельным участкам, границы которых ранее были установлены в системе координат МСК-68 |
| **4. Пояснения к сведениям об уточняемом земельном участке с кадастровым номером** | | 68:30:0001074:2 : |
| 1. | — | |

**1. Сведения о характерных точках границ уточняемого земельного участка с кадастровым номером** 68:30:0001074:3 :

Система координат МСК-68, зона 1 Зона № 1

| Обозначение характерных точек границ | Координаты, м | | | | Метод определения координат | Формулы, примененные для расчета средней квадратической погрешности определения координат характерных точек границ (Mt), с подставленными в такие формулы значениями и итоговые (вычисленные) значения Mt, м | Описание закрепления точки |
|---|---|---|---|---|---|---|---|
| | содержатся в Едином государственном реестре недвижимости | | определены в результате выполнения комплексных кадастровых работ | | | | |
| | X | Y | X | Y | | | |
| 1 | 2 | 3 | 4 | 5 | 6 | 7 | 8 |
| 39490 | 189,56 | 85,84 | — | — | Метод спутниковых геодезических измерений (определений) | 0,10 | — |
| 29159 | 161,28 | 91,80 | — | — | | | |
| 29158 | 154,72 | 76,75 | — | — | | | |
| н39491 У | — | — | 350 857,10 | 1 303 665,70 | | √(0,08^2 + 0,06^2) = 0,10 | |
| н39492 У | — | — | 350 857,89 | 1 303 667,58 | | | |
| н39493 У | — | — | 350 847,85 | 1 303 668,15 | | | |
| н29166 У | — | — | 350 833,70 | 1 303 668,94 | | | |
| н29165 У | — | — | 350 830,37 | 1 303 651,79 | | | |
| 39490 | 189,56 | 85,84 | — | — | | 0,10 | |

**2. Сведения о частях границ уточняемого земельного участка с кадастровым номером** 68:30:0001074:3 :

| Обозначение части границ | | Горизонтальное проложение (S), м | Описание прохождения части границ | Сведения о согласовании местоположения границ (согласовано/спорное) |
|---|---|---|---|---|
| от т. | до т. | | | |
| 1 | 2 | 3 | 4 | 5 |
| н39491У | н39492У | 2,04 | — | согласовано |
| н39492У | н39493У | 10,06 | | |

| 1 | 2 | 3 | 4 | 5 |
|---|---|---|---|---|
| н39493У | н29166У | 14,17 | — | согласовано |
| н29166У | н29165У | 17,47 | | |
| н29165У | н39491У | 30,13 | | |

**3. Сведения о характеристиках уточняемого земельного участка с кадастровым номером** 68:30:0001074:3 :

| № п/п | Наименование характеристики | Значение характеристики |
|---|---|---|
| 1 | 2 | 3 |
| 1. | Адрес земельного участка | — |
| 1.1. | Сведения о местоположении земельного участка (при отсутствии адреса) в структурированном в соответствии с федеральной информационной адресной системой виде | — |
| 1.2. | Дополнительные сведения о местоположении земельного участка | — |
| 2. | Площадь земельного участка ± величина погрешности определения (вычисления) площади (Р ± ΔР), м² | 229 ± 5,00 |
| 3. | Формула, примененная для вычисления предельной погрешности определения площади земельного участка, с подставленными значениями и итоговые (вычисленные) значения | 3,5*0,10*√(229) = 5 |
| 4. | Площадь земельного участка согласно сведениям Единого государственного реестра недвижимости (Ркад), м² | 232,00 |
| 5. | Оценка расхождения Р и Ркад (Р - Ркад), м² | 3 |
| 6. | Предельный минимальный и максимальный размеры земельного участка (Рмин и Рмакс), м² | Рмин = 200<br>Рмакс = 5 000 |
| 7. | Кадастровый или иной государственный учетный номер (инвентарный) здания, сооружения, объекта незавершенного строительства, расположенного на земельном участке | — |
| 8. | Вид (виды) разрешенного использования | — |
| 8.1. | Дополнительные сведения об использовании земельного участка | — |
| 9. | Сведения о земельных участках (землях общего пользования, территории общего пользования), посредством которых обеспечивается доступ | Земли общего пользования |
| 10. | Иные сведения | На местности границы данного земельных участков существуют более 15 лет, его границы в ходе проведения ККР установлены по фактическому пользованию без захвата земель общего пользования, с учетом привязки к смежным земельным участкам, границы которых ранее были установлены в системе координат МСК-68 |

**4. Пояснения к сведениям об уточняемом земельном участке с кадастровым номером** 68:30:0001074:3 :

| | |
|---|---|
| 1. | — |

**1. Сведения о характерных точках границ уточняемого земельного участка с кадастровым номером** 68:30:0001074:4 :

Система координат МСК-68, зона 1 Зона № 1

| Обозначение характерных точек границ | Координаты, м | | | | Метод определения координат | Формулы, примененные для расчета средней квадратической погрешности определения координат характерных точек границ (Mt), с подставленными в такие формулы значениями и итоговые (вычисленные) значения Mt, м | Описание закрепления точки |
|---|---|---|---|---|---|---|---|
| | содержатся в Едином государственном реестре недвижимости | | определены в результате выполнения комплексных кадастровых работ | | | | |
| | X | Y | X | Y | | | |
| 1 | 2 | 3 | 4 | 5 | 6 | 7 | 8 |
| 50964 | 97,83 | 96,43 | — | — | Метод спутниковых геодезических измерений (определений) | 0,10 | — |
| 50965 | 103,04 | 78,78 | — | — | | | |
| 50966 | 117,16 | 83,07 | — | — | | | |
| 50967 | 124,19 | 85,39 | — | — | | | |
| 50968 | 163,55 | 98,37 | — | — | | | |
| 50969 | 154,84 | 122,66 | — | — | | | |
| 50970 | 115,59 | 108,59 | — | — | | | |
| 50971 | 105,23 | 104,88 | — | — | | | |
| 50972 | 97,97 | 102,64 | — | — | | | |
| н50973 У | — | — | 350 772,79 | 1 303 564,36 | | √(0,08^2 + 0,06^2) = 0,10 | |
| н50974 У | — | — | 350 780,60 | 1 303 548,28 | | | |

| 1 | 2 | 3 | 4 | 5 | 6 | 7 | 8 |
|---|---|---|---|---|---|---|---|
| н50975 У | — | — | 350 790,62 | 1 303 553,39 | Метод спутниковых геодезических измерений (определений) | √(0,08^2 + 0,06^2) = 0,10 | — |
| н50976 У | — | — | 350 801,68 | 1 303 558,22 | | | |
| н50977 У | — | — | 350 836,64 | 1 303 574,81 | | | |
| н50978 У | — | — | 350 825,36 | 1 303 598,23 | | | |
| н50979 У | — | — | 350 787,94 | 1 303 579,78 | | | |
| н50980 У | — | — | 350 778,45 | 1 303 574,67 | | | |
| н50981 У | — | — | 350 771,57 | 1 303 570,94 | | | |
| 50964 | 97,83 | 96,43 | — | — | | 0,10 | |

**2. Сведения о частях границ уточняемого земельного участка с кадастровым номером** 68:30:0001074:4 :

| Обозначение части границ | | Горизонтальное проложение (S), м | Описание прохождения части границ | Сведения о согласовании местоположения границ (согласовано/спорное) |
|---|---|---|---|---|
| от т. | до т. | | | |
| 1 | 2 | 3 | 4 | 5 |
| н50973У | н50974У | 17,88 | — | согласовано |
| н50974У | н50975У | 11,25 | | |
| н50975У | н50976У | 12,07 | | |
| н50976У | н50977У | 38,70 | | |
| н50977У | н50978У | 25,99 | | |
| н50978У | н50979У | 41,72 | | |
| н50979У | н50980У | 10,78 | | |
| н50980У | н50981У | 7,83 | | |
| н50981У | н50973У | 6,69 | | |

**3. Сведения о характеристиках уточняемого земельного участка с кадастровым номером** 68:30:0001074:4 :

| № п/п | Наименование характеристики | Значение характеристики |
|---|---|---|
| 1 | 2 | 3 |

| 1 | 2 | 3 |
|---|---|---|
| 1. | Адрес земельного участка | — |
| 1.1. | Сведения о местоположении земельного участка (при отсутствии адреса) в структурированном в соответствии с федеральной информационной адресной системой виде | — |
| 1.2. | Дополнительные сведения о местоположении земельного участка | — |
| 2. | Площадь земельного участка ± величина погрешности определения (вычисления) площади (Р ± ΔР), м² | 1 566 ± 14,00 |
| 3. | Формула, примененная для вычисления предельной погрешности определения площади земельного участка, с подставленными значениями и итоговые (вычисленные) значения | 3,5*0,10*√(1 566) = 14 |
| 4. | Площадь земельного участка согласно сведениям Единого государственного реестра недвижимости (Ркад), м² | 1 566,00 |
| 5. | Оценка расхождения Р и Ркад (Р - Ркад), м² | 0 |
| 6. | Предельный минимальный и максимальный размеры земельного участка (Рмин и Рмакс), м² | Рмин = 200<br>Рмакс = 5 000 |
| 7. | Кадастровый или иной государственный учетный номер (инвентарный) здания, сооружения, объекта незавершенного строительства, расположенного на земельном участке | 68:30:0001074:43 |
| 8. | Вид (виды) разрешенного использования | — |
| 8.1. | Дополнительные сведения об использовании земельного участка | — |
| 9. | Сведения о земельных участках (землях общего пользования, территории общего пользования), посредством которых обеспечивается доступ | Земли общего пользования |
| 10. | Иные сведения | На местности границы данного земельных участков существуют более 15 лет, его границы в ходе проведения ККР установлены по фактическому пользованию без захвата земель общего пользования, с учетом привязки к смежным земельным участкам, границы которых ранее были установлены в системе координат МСК-68 |
| **4. Пояснения к сведениям об уточняемом земельном участке с кадастровым номером** | | 68:30:0001074:4 : |
| 1. | — | |

**1. Сведения о характерных точках границ уточняемого земельного участка с кадастровым номером** 68:30:0001074:5 :

Система координат МСК-68, зона 1 Зона № 1

| Обозначение характерных точек границ | Координаты, м | | | | Метод определения координат | Формулы, примененные для расчета средней квадратической погрешности определения координат характерных точек границ (Mt), с подставленными в такие формулы значениями и итоговые (вычисленные) значения Mt, м | Описание закрепления точки |
|---|---|---|---|---|---|---|---|
| | содержатся в Едином государственном реестре недвижимости | | определены в результате выполнения комплексных кадастровых работ | | | | |
| | X | Y | X | Y | | | |
| 1 | 2 | 3 | 4 | 5 | 6 | 7 | 8 |
| 50956 | 170,00 | 81,09 | — | — | Метод спутниковых геодезических измерений (определений) | 0,10 | — |
| 21163 | 156,76 | 81,72 | — | — | | | |
| 21164 | 145,06 | 83,16 | — | — | | | |
| 21165 | 144,98 | 72,74 | — | — | | | |
| 21166 | 123,06 | 74,99 | — | — | | | |
| 21167 | 118,68 | 74,16 | — | — | | | |
| 21168 | 113,12 | 77,54 | — | — | | | |
| 21169 | 106,65 | 84,12 | — | — | | | |
| 21170 | 99,13 | 87,97 | — | — | | | |
| 21171 | 98,08 | 90,86 | — | — | | | |
| 21172 | 93,22 | 90,57 | — | — | | | |
| 21173 | 82,45 | 78,27 | — | — | | | |

| 1 | 2 | 3 | 4 | 5 | 6 | 7 | 8 |
|---|---|---|---|---|---|---|---|
| 21174 | 102,01 | 67,33 | — | — | Метод спутниковых геодезических измерений (определений) | 0,10 | — |
| 21175 | 158,67 | 62,98 | — | — | | | |
| 50957 | 169,10 | 62,27 | — | — | | | |
| н50963 У | — | — | 350 878,23 | 1 303 710,05 | | √(0,08^2 + 0,06^2) = 0,10 | |
| н21176 У | — | — | 350 857,98 | 1 303 709,31 | | | |
| н21177 У | — | — | 350 858,19 | 1 303 705,07 | | | |
| н21178 У | — | — | 350 858,97 | 1 303 694,68 | | | |
| н21179 У | — | — | 350 836,94 | 1 303 695,11 | | | |
| н21180 У | — | — | 350 832,64 | 1 303 693,92 | | | |
| н21181 У | — | — | 350 826,82 | 1 303 696,83 | | | |
| н21182 У | — | — | 350 819,83 | 1 303 702,86 | | | |
| н21183 У | — | — | 350 812,02 | 1 303 706,07 | | | |
| н21184 У | — | — | 350 810,73 | 1 303 708,86 | | | |
| н21185 У | — | — | 350 808,99 | 1 303 710,53 | | | |
| н21186 У | — | — | 350 807,69 | 1 303 707,73 | | | |
| н21187 У | — | — | 350 804,39 | 1 303 709,04 | | | |
| н21188 У | — | — | 350 796,29 | 1 303 696,96 | | | |

| 1 | 2 | 3 | 4 | 5 | 6 | 7 | 8 |
|---|---|---|---|---|---|---|---|
| н21189 У | — | — | 350 815,72 | 1 303 686,49 | Метод спутниковых геодезических измерений (определений) | √(0,08^2 + 0,06^2) = 0,10 | — |
| н21190 У | — | — | 350 834,70 | 1 303 685,65 | | | |
| н21191 У | — | — | 350 850,23 | 1 303 685,47 | | | |
| н50960 У | — | — | 350 878,53 | 1 303 686,80 | | | |
| 50956 | 170,00 | 81,09 | — | — | | 0,10 | |

**2. Сведения о частях границ уточняемого земельного участка с кадастровым номером** 68:30:0001074:5 :

| Обозначение части границ | | Горизонтальное проложение (S), м | Описание прохождения части границ | Сведения о согласовании местоположения границ (согласовано/спорное) |
|---|---|---|---|---|
| от т. | до т. | | | |
| 1 | 2 | 3 | 4 | 5 |
| н50963У | н21176У | 20,26 | — | согласовано |
| н21176У | н21177У | 4,25 | | |
| н21177У | н21178У | 10,42 | | |
| н21178У | н21179У | 22,03 | | |
| н21179У | н21180У | 4,46 | | |
| н21180У | н21181У | 6,51 | | |
| н21181У | н21182У | 9,23 | | |
| н21182У | н21183У | 8,44 | | |
| н21183У | н21184У | 3,07 | | |
| н21184У | н21185У | 2,41 | | |
| н21185У | н21186У | 3,09 | | |
| н21186У | н21187У | 3,55 | | |
| н21187У | н21188У | 14,54 | | |
| н21188У | н21189У | 22,07 | | |
| н21189У | н21190У | 19,00 | | |
| н21190У | н21191У | 15,53 | | |
| н21191У | н50960У | 28,33 | | |
| н50960У | н50963У | 23,25 | | |

**3. Сведения о характеристиках уточняемого земельного участка с кадастровым номером** 68:30:0001074:5 :

| № п/п | Наименование характеристики | Значение характеристики |
|---|---|---|

| 1 | 2 | 3 |
|---|---|---|
| 1. | Адрес земельного участка | — |
| 1.1. | Сведения о местоположении земельного участка (при отсутствии адреса) в структурированном в соответствии с федеральной информационной адресной системой виде | — |
| 1.2. | Дополнительные сведения о местоположении земельного участка | — |
| 2. | Площадь земельного участка ± величина погрешности определения (вычисления) площади (Р ± ΔР), м² | 1 197 ± 12,00 |
| 3. | Формула, примененная для вычисления предельной погрешности определения площади земельного участка, с подставленными значениями и итоговые (вычисленные) значения | 3,5*0,10*√(1 197) = 12 |
| 4. | Площадь земельного участка согласно сведениям Единого государственного реестра недвижимости (Ркад), м² | 1 197,00 |
| 5. | Оценка расхождения Р и Ркад (Р - Ркад), м² | 0 |
| 6. | Предельный минимальный и максимальный размеры земельного участка (Рмин и Рмакс), м² | Рмин = 200<br>Рмакс = 5 000 |
| 7. | Кадастровый или иной государственный учетный номер (инвентарный) здания, сооружения, объекта незавершенного строительства, расположенного на земельном участке | 68:30:0001074:47 |
| 8. | Вид (виды) разрешенного использования | — |
| 8.1. | Дополнительные сведения об использовании земельного участка | — |
| 9. | Сведения о земельных участках (землях общего пользования, территории общего пользования), посредством которых обеспечивается доступ | Земли общего пользования |
| 10. | Иные сведения | На местности границы данного земельных участков существуют более 15 лет, его границы в ходе проведения ККР установлены по фактическому пользованию без захвата земель общего пользования, с учетом привязки к смежным земельным участкам, границы которых ранее были установлены в системе координат МСК-68 |
| **4. Пояснения к сведениям об уточняемом земельном участке с кадастровым номером** | | 68:30:0001074:5 : |
| 1. | — | |

**1. Сведения о характерных точках границ уточняемого земельного участка с кадастровым номером** 68:30:0001074:6 :

Система координат МСК-68, зона 1 Зона № 1

| Обозначение характерных точек границ | Координаты, м | | | | Метод определения координат | Формулы, примененные для расчета средней квадратической погрешности определения координат характерных точек границ (Mt), с подставленными в такие формулы значениями и итоговые (вычисленные) значения Mt, м | Описание закрепления точки |
|---|---|---|---|---|---|---|---|
| | содержатся в Едином государственном реестре недвижимости | | определены в результате выполнения комплексных кадастровых работ | | | | |
| | X | Y | X | Y | | | |
| 1 | 2 | 3 | 4 | 5 | 6 | 7 | 8 |
| 50956 | 170,00 | 81,09 | — | — | Метод спутниковых геодезических измерений (определений) | 0,10 | — |
| 50957 | 169,10 | 62,27 | — | — | | | |
| 50958 | 203,13 | 57,94 | — | — | | | |
| 50959 | 205,59 | 77,28 | — | — | | | |
| н50960 У | — | — | 350 878,53 | 1 303 686,80 | | √(0,08^2 + 0,06^2) = 0,10 | |
| н50961 У | — | — | 350 905,01 | 1 303 688,11 | | | |
| н50962 У | — | — | 350 905,11 | 1 303 711,03 | | | |
| н50963 У | — | — | 350 878,23 | 1 303 710,05 | | | |
| 50956 | 170,00 | 81,09 | — | — | | 0,10 | |

**2. Сведения о частях границ уточняемого земельного участка с кадастровым номером** 68:30:0001074:6 :

| Обозначение части границ | | Горизонтальное проложение (S), м | Описание прохождения части границ | Сведения о согласовании местоположения границ (согласовано/спорное) |
|---|---|---|---|---|
| от т. | до т. | | | |
| 1 | 2 | 3 | 4 | 5 |
| н50960У | н50961У | 26,51 | — | согласовано |
| н50961У | н50962У | 22,92 | | |

| 1 | 2 | 3 | 4 | 5 |
|---|---|---|---|---|
| н50962У | н50963У | 26,90 | — | согласовано |
| н50963У | н50960У | 23,25 | | |

**3. Сведения о характеристиках уточняемого земельного участка с кадастровым номером** 68:30:0001074:6 :

| № п/п | Наименование характеристики | Значение характеристики |
|---|---|---|
| 1 | 2 | 3 |
| 1. | Адрес земельного участка | — |
| 1.1. | Сведения о местоположении земельного участка (при отсутствии адреса) в структурированном в соответствии с федеральной информационной адресной системой виде | — |
| 1.2. | Дополнительные сведения о местоположении земельного участка | — |
| 2. | Площадь земельного участка ± величина погрешности определения (вычисления) площади (Р ± ΔР), м² | 616 ± 9,00 |
| 3. | Формула, примененная для вычисления предельной погрешности определения площади земельного участка, с подставленными значениями и итоговые (вычисленные) значения | 3,5*0,10*√(616) = 9 |
| 4. | Площадь земельного участка согласно сведениям Единого государственного реестра недвижимости (Ркад), м² | 671,00 |
| 5. | Оценка расхождения Р и Ркад (Р - Ркад), м² | 55 |
| 6. | Предельный минимальный и максимальный размеры земельного участка (Рмин и Рмакс), м² | Рмин = 200<br>Рмакс = 5 000 |
| 7. | Кадастровый или иной государственный учетный номер (инвентарный) здания, сооружения, объекта незавершенного строительства, расположенного на земельном участке | — |
| 8. | Вид (виды) разрешенного использования | — |
| 8.1. | Дополнительные сведения об использовании земельного участка | — |
| 9. | Сведения о земельных участках (землях общего пользования, территории общего пользования), посредством которых обеспечивается доступ | Земли общего пользования |
| 10. | Иные сведения | На местности границы данного земельных участков существуют более 15 лет, его границы в ходе проведения ККР установлены по фактическому пользованию без захвата земель общего пользования, с учетом привязки к смежным земельным участкам, границы которых ранее были установлены в системе координат МСК-68 |

**4. Пояснения к сведениям об уточняемом земельном участке с кадастровым номером** 68:30:0001074:6 :

| 1. | — |
|---|---|

**1. Сведения о характерных точках границ уточняемого земельного участка с кадастровым номером** 68:30:0001074:9 :

Система координат МСК-68, зона 1 Зона № 1

| Обозначение характерных точек границ | Координаты, м | | | | Метод определения координат | Формулы, примененные для расчета средней квадратической погрешности определения координат характерных точек границ (Mt), с подставленными в такие формулы значениями и итоговые (вычисленные) значения Mt, м | Описание закрепления точки |
|---|---|---|---|---|---|---|---|
| | содержатся в Едином государственном реестре недвижимости | | определены в результате выполнения комплексных кадастровых работ | | | | |
| | X | Y | X | Y | | | |
| 1 | 2 | 3 | 4 | 5 | 6 | 7 | 8 |
| 21087 | 350 927,54 | 1 303 595,14 | — | — | Метод спутниковых геодезических измерений (определений) | 0,10 | — |
| 21088 | 350 964,42 | 1 303 619,27 | — | — | | | |
| 21089 | 350 973,06 | 1 303 627,12 | — | — | | | |
| 21090 | 350 982,79 | 1 303 639,42 | — | — | | | |
| 21091 | 350 989,55 | 1 303 652,75 | — | — | | | |
| 21092 | 350 967,00 | 1 303 649,08 | — | — | | | |
| 21093 | 350 967,00 | 1 303 646,17 | — | — | | | |
| 21094 | 350 953,22 | 1 303 638,67 | — | — | | | |
| 21095 | 350 953,22 | 1 303 636,04 | — | — | | | |
| 21096 | 350 949,77 | 1 303 633,64 | — | — | | | |
| 21097 | 350 946,36 | 1 303 629,57 | — | — | | | |

| 1 | 2 | 3 | 4 | 5 | 6 | 7 | 8 |
|---|---|---|---|---|---|---|---|
| 21098 | 350 940,44 | 1 303 624,49 | — | — | Метод спутниковых геодезических измерений (определений) | 0,10 | — |
| 21099 | 350 935,58 | 1 303 618,76 | — | — | | | |
| 21100 | 350 922,67 | 1 303 603,71 | — | — | | | |
| н21101 У | — | — | 350 923,86 | 1 303 597,04 | | √(0,08^2 + 0,06^2) = 0,10 | |
| н21102 У | — | — | 350 961,05 | 1 303 618,77 | | | |
| н21103 У | — | — | 350 970,06 | 1 303 626,19 | | | |
| н21104 У | — | — | 350 980,39 | 1 303 637,99 | | | |
| н21105 У | — | — | 350 987,65 | 1 303 650,71 | | | |
| н21106 У | — | — | 350 965,08 | 1 303 648,17 | | | |
| н21107 У | — | — | 350 964,95 | 1 303 645,51 | | | |
| н21108 У | — | — | 350 950,82 | 1 303 638,70 | | | |
| н21109 У | — | — | 350 949,24 | 1 303 637,33 | | | |
| н21110 У | — | — | 350 946,45 | 1 303 633,89 | | | |
| н21111 У | — | — | 350 943,52 | 1 303 629,95 | | | |
| н21112 У | — | — | 350 938,76 | 1 303 626,26 | | | |
| н21113 У | — | — | 350 932,07 | 1 303 619,56 | | | |
| н21114 У | — | — | 350 921,22 | 1 303 609,20 | | | |

| 1 | 2 | 3 | 4 | 5 | 6 | 7 | 8 |
|---|---|---|---|---|---|---|---|
| н21115 У | — | — | 350 918,87 | 1 303 606,97 | Метод спутниковых геодезических измерений (определений) | √(0,08^2 + 0,06^2) = 0,10 | — |
| 21087 | 350 927,54 | 1 303 595,14 | — | — | | 0,10 | |

**2. Сведения о частях границ уточняемого земельного участка с кадастровым номером** 68:30:0001074:9 :

| Обозначение части границ | | Горизонтальное проложение (S), м | Описание прохождения части границ | Сведения о согласовании местоположения границ (согласовано/спорное) |
|---|---|---|---|---|
| от т. | до т. | | | |
| 1 | 2 | 3 | 4 | 5 |
| н21101У | н21102У | 43,07 | — | согласовано |
| н21102У | н21103У | 11,67 | | |
| н21103У | н21104У | 15,68 | | |
| н21104У | н21105У | 14,65 | | |
| н21105У | н21106У | 22,71 | | |
| н21106У | н21107У | 2,66 | | |
| н21107У | н21108У | 15,69 | | |
| н21108У | н21109У | 2,09 | | |
| н21109У | н21110У | 4,43 | | |
| н21110У | н21111У | 4,91 | | |
| н21111У | н21112У | 6,02 | | |
| н21112У | н21113У | 9,47 | | |
| н21113У | н21114У | 15,00 | | |
| н21114У | н21115У | 3,24 | | |
| н21115У | н21101У | 11,11 | | |

**3. Сведения о характеристиках уточняемого земельного участка с кадастровым номером** 68:30:0001074:9 :

| № п/п | Наименование характеристики | Значение характеристики |
|---|---|---|
| 1 | 2 | 3 |
| 1. | Адрес земельного участка | — |
| 1.1. | Сведения о местоположении земельного участка (при отсутствии адреса) в структурированном в соответствии с федеральной информационной адресной системой виде | — |
| 1.2. | Дополнительные сведения о местоположении земельного участка | — |
| 2. | Площадь земельного участка ± величина погрешности определения (вычисления) площади (Р ± ΔР), м² | 1 272 ± 12,00 |

| 1 | 2 | 3 |
|---|---|---|
| 3. | Формула, примененная для вычисления предельной погрешности определения площади земельного участка, с подставленными значениями и итоговые (вычисленные) значения | 3,5*0,10*√(1 272) = 12 |
| 4. | Площадь земельного участка согласно сведениям Единого государственного реестра недвижимости (Ркад), м² | 1 272,00 |
| 5. | Оценка расхождения Р и Ркад (Р - Ркад), м² | 0 |
| 6. | Предельный минимальный и максимальный размеры земельного участка (Рмин и Рмакс), м² | Рмин = 200<br>Рмакс = 5 000 |
| 7. | Кадастровый или иной государственный учетный номер (инвентарный) здания, сооружения, объекта незавершенного строительства, расположенного на земельном участке | 68:30:0001074:40 |
| 8. | Вид (виды) разрешенного использования | — |
| 8.1. | Дополнительные сведения об использовании земельного участка | — |
| 9. | Сведения о земельных участках (землях общего пользования, территории общего пользования), посредством которых обеспечивается доступ | Земли общего пользования |
| 10. | Иные сведения | На местности границы данного земельных участков существуют более 15 лет, его границы в ходе проведения ККР установлены по фактическому пользованию без захвата земель общего пользования, с учетом привязки к смежным земельным участкам, границы которых ранее были установлены в системе координат МСК-68 |

**4. Пояснения к сведениям об уточняемом земельном участке с кадастровым номером** 68:30:0001074:9 :

| 1. | — |
|---|---|

**1. Сведения о характерных точках границ уточняемого земельного участка с кадастровым номером** 68:30:0001074:10 :

Система координат МСК-68, зона 1 Зона № 1

| Обозначение характерных точек границ | Координаты, м | | | | Метод определения координат | Формулы, примененные для расчета средней квадратической погрешности определения координат характерных точек границ (Mt), с подставленными в такие формулы значениями и итоговые (вычисленные) значения Mt, м | Описание закрепления точки |
|---|---|---|---|---|---|---|---|
| | содержатся в Едином государственном реестре недвижимости | | определены в результате выполнения комплексных кадастровых работ | | | | |
| | X | Y | X | Y | | | |
| 1 | 2 | 3 | 4 | 5 | 6 | 7 | 8 |

| 1 | 2 | 3 | 4 | 5 | 6 | 7 | 8 |
|---|---|---|---|---|---|---|---|
| 29215 | 350 950,40 | 1 303 637,49 | — | — | Метод спутниковых геодезических измерений (определений) | 0,10 | — |
| 29216 | 350 931,37 | 1 303 672,16 | — | — | | | |
| 29217 | 350 926,98 | 1 303 672,26 | — | — | | | |
| 29196 | 350 915,84 | 1 303 664,88 | — | — | | | |
| 29195 | 350 918,64 | 1 303 661,74 | — | — | | | |
| 29194 | 350 919,74 | 1 303 661,47 | — | — | | | |
| 29193 | 350 921,59 | 1 303 658,89 | — | — | | | |
| 29192 | 350 926,54 | 1 303 651,01 | — | — | | | |
| 29191 | 350 928,16 | 1 303 648,11 | — | — | | | |
| 29190 | 350 923,20 | 1 303 644,39 | — | — | | | |
| 29189 | 350 908,93 | 1 303 630,29 | — | — | | | |
| 29218 | 350 905,74 | 1 303 627,36 | — | — | | | |
| 29219 | 350 916,21 | 1 303 612,56 | — | — | | | |
| 29220 | 350 920,12 | 1 303 607,04 | — | — | | | |
| 29221 | 350 922,46 | 1 303 609,28 | — | — | | | |
| 29222 | 350 933,28 | 1 303 619,67 | — | — | | | |
| 29223 | 350 939,95 | 1 303 626,39 | — | — | | | |

| 1 | 2 | 3 | 4 | 5 | 6 | 7 | 8 |
|---|---|---|---|---|---|---|---|
| 29224 | 350 944,68 | 1 303 630,09 | — | — | Метод спутниковых геодезических измерений (определений) | 0,10 | — |
| 29225 | 350 947,62 | 1 303 634,04 | — | — | | | |
| н21109 У | — | — | 350 949,24 | 1 303 637,33 | | √(0,08^2 + 0,06^2) = 0,10 | |
| н29226 У | — | — | 350 929,34 | 1 303 672,61 | | | |
| н29227 У | — | — | 350 925,92 | 1 303 672,17 | | | |
| н29207 У | — | — | 350 915,34 | 1 303 664,87 | | | |
| н29206 У | — | — | 350 917,65 | 1 303 661,90 | | | |
| н29205 У | — | — | 350 918,65 | 1 303 661,40 | | | |
| н29204 У | — | — | 350 920,49 | 1 303 658,81 | | | |
| н29203 У | — | — | 350 926,38 | 1 303 647,99 | | | |
| н29202 У | — | — | 350 921,60 | 1 303 644,51 | | | |
| н29201 У | — | — | 350 907,61 | 1 303 630,34 | | | |
| н29228 У | — | — | 350 904,55 | 1 303 627,33 | | | |
| н29229 У | — | — | 350 914,72 | 1 303 612,80 | | | |
| н21115 У | — | — | 350 918,87 | 1 303 606,97 | | | |
| н21114 У | — | — | 350 921,22 | 1 303 609,20 | | | |
| н21113 У | — | — | 350 932,07 | 1 303 619,56 | | | |

| 1 | 2 | 3 | 4 | 5 | 6 | 7 | 8 |
|---|---|---|---|---|---|---|---|
| н21112 У | — | — | 350 938,76 | 1 303 626,26 | Метод спутниковых геодезических измерений (определений) | √(0,08^2 + 0,06^2) = 0,10 | — |
| н21111 У | — | — | 350 943,52 | 1 303 629,95 | | | |
| н21110 У | — | — | 350 946,45 | 1 303 633,89 | | | |
| 29215 | 350 950,40 | 1 303 637,49 | — | — | | 0,10 | |

**2. Сведения о частях границ уточняемого земельного участка с кадастровым номером** 68:30:0001074:10 :

| Обозначение части границ | | Горизонтальное проложение (S), м | Описание прохождения части границ | Сведения о согласовании местоположения границ (согласовано/спорное) |
|---|---|---|---|---|
| от т. | до т. | | | |
| 1 | 2 | 3 | 4 | 5 |
| н21109У | н29226У | 40,51 | — | согласовано |
| н29226У | н29227У | 3,45 | | |
| н29227У | н29207У | 12,85 | | |
| н29207У | н29206У | 3,76 | | |
| н29206У | н29205У | 1,12 | | |
| н29205У | н29204У | 3,18 | | |
| н29204У | н29203У | 12,32 | | |
| н29203У | н29202У | 5,91 | | |
| н29202У | н29201У | 19,91 | | |
| н29201У | н29228У | 4,29 | | |
| н29228У | н29229У | 17,74 | | |
| н29229У | н21115У | 7,16 | | |
| н21115У | н21114У | 3,24 | | |
| н21114У | н21113У | 15,00 | | |
| н21113У | н21112У | 9,47 | | |
| н21112У | н21111У | 6,02 | | |
| н21111У | н21110У | 4,91 | | |
| н21110У | н21109У | 4,43 | | |

**3. Сведения о характеристиках уточняемого земельного участка с кадастровым номером** 68:30:0001074:10 :

| № п/п | Наименование характеристики | Значение характеристики |
|---|---|---|
| 1 | 2 | 3 |

| 1 | 2 | 3 |
|---|---|---|
| 1. | Адрес земельного участка | — |
| 1.1. | Сведения о местоположении земельного участка (при отсутствии адреса) в структурированном в соответствии с федеральной информационной адресной системой виде | — |
| 1.2. | Дополнительные сведения о местоположении земельного участка | — |
| 2. | Площадь земельного участка ± величина погрешности определения (вычисления) площади (Р ± ΔР), м² | 1 366 ± 13,00 |
| 3. | Формула, примененная для вычисления предельной погрешности определения площади земельного участка, с подставленными значениями и итоговые (вычисленные) значения | 3,5*0,10*√(1 366) = 13 |
| 4. | Площадь земельного участка согласно сведениям Единого государственного реестра недвижимости (Ркад), м² | 1 366,00 |
| 5. | Оценка расхождения Р и Ркад (Р - Ркад), м² | 0 |
| 6. | Предельный минимальный и максимальный размеры земельного участка (Рмин и Рмакс), м² | Рмин = 200<br>Рмакс = 5 000 |
| 7. | Кадастровый или иной государственный учетный номер (инвентарный) здания, сооружения, объекта незавершенного строительства, расположенного на земельном участке | 68:30:0001060:44 |
| 8. | Вид (виды) разрешенного использования | — |
| 8.1. | Дополнительные сведения об использовании земельного участка | — |
| 9. | Сведения о земельных участках (землях общего пользования, территории общего пользования), посредством которых обеспечивается доступ | Земли общего пользования |
| 10. | Иные сведения | На местности границы данного земельных участков существуют более 15 лет, его границы в ходе проведения ККР установлены по фактическому пользованию без захвата земель общего пользования, с учетом привязки к смежным земельным участкам, границы которых ранее были установлены в системе координат МСК-68 |
| **4. Пояснения к сведениям об уточняемом земельном участке с кадастровым номером** | | 68:30:0001074:10 : |
| 1. | — | |

**1. Сведения о характерных точках границ уточняемого земельного участка с кадастровым номером** 68:30:0001074:11 :

Система координат МСК-68, зона 1 Зона № 1

| Обозначение характерных точек границ | Координаты, м | | | | Метод определения координат | Формулы, примененные для расчета средней квадратической погрешности определения координат характерных точек границ (Mt), с подставленными в такие формулы значениями и итоговые (вычисленные) значения Mt, м | Описание закрепления точки |
|---|---|---|---|---|---|---|---|
| | содержатся в Едином государственном реестре недвижимости | | определены в результате выполнения комплексных кадастровых работ | | | | |
| | X | Y | X | Y | | | |
| 1 | 2 | 3 | 4 | 5 | 6 | 7 | 8 |
| 29189 | 350 908,93 | 1 303 630,29 | — | — | Метод спутниковых геодезических измерений (определений) | 0,10 | — |
| 29190 | 350 923,20 | 1 303 644,39 | — | — | | | |
| 29191 | 350 928,16 | 1 303 648,11 | — | — | | | |
| 29192 | 350 926,54 | 1 303 651,01 | — | — | | | |
| 29193 | 350 921,59 | 1 303 658,89 | — | — | | | |
| 29194 | 350 919,74 | 1 303 661,47 | — | — | | | |
| 29195 | 350 918,64 | 1 303 661,74 | — | — | | | |
| 29196 | 350 915,84 | 1 303 664,88 | — | — | | | |
| 29197 | 350 898,85 | 1 303 654,47 | — | — | | | |
| 29198 | 350 887,04 | 1 303 646,52 | — | — | | | |
| 29199 | 350 902,47 | 1 303 630,18 | — | — | | | |
| 29200 | 350 906,27 | 1 303 633,21 | — | — | | | |

| 1 | 2 | 3 | 4 | 5 | 6 | 7 | 8 |
|---|---|---|---|---|---|---|---|
| н29201 У | — | — | 350 907,61 | 1 303 630,34 | Метод спутниковых геодезических измерений (определений) | √(0,08^2 + 0,06^2) = 0,10 | — |
| н29202 У | — | — | 350 921,60 | 1 303 644,51 | | | |
| н29203 У | — | — | 350 926,38 | 1 303 647,99 | | | |
| н29204 У | — | — | 350 920,49 | 1 303 658,81 | | | |
| н29205 У | — | — | 350 918,65 | 1 303 661,40 | | | |
| н29206 У | — | — | 350 917,65 | 1 303 661,90 | | | |
| н29207 У | — | — | 350 915,34 | 1 303 664,87 | | | |
| н29208 У | — | — | 350 907,02 | 1 303 661,69 | | | |
| н29209 У | — | — | 350 885,90 | 1 303 646,54 | | | |
| н29210 У | — | — | 350 900,90 | 1 303 630,95 | | | |
| н29211 У | — | — | 350 904,44 | 1 303 633,95 | | | |
| 29189 | 350 908,93 | 1 303 630,29 | — | — | | 0,10 | |

**2. Сведения о частях границ уточняемого земельного участка с кадастровым номером** 68:30:0001074:11 :

| Обозначение части границ | | Горизонтальное проложение (S), м | Описание прохождения части границ | Сведения о согласовании местоположения границ (согласовано/спорное) |
|---|---|---|---|---|
| от т. | до т. | | | |
| 1 | 2 | 3 | 4 | 5 |
| н29201У | н29202У | 19,91 | — | согласовано |
| н29202У | н29203У | 5,91 | | |
| н29203У | н29204У | 12,32 | | |
| н29204У | н29205У | 3,18 | | |
| н29205У | н29206У | 1,12 | | |
| н29206У | н29207У | 3,76 | | |
| н29207У | н29208У | 8,91 | | |

| 1 | 2 | 3 | 4 | 5 |
|---|---|---|---|---|
| н29208У | н29209У | 25,99 | — | согласовано |
| н29209У | н29210У | 21,63 | | |
| н29210У | н29211У | 4,64 | | |
| н29211У | н29201У | 4,80 | | |

**3. Сведения о характеристиках уточняемого земельного участка с кадастровым номером** 68:30:0001074:11 :

| № п/п | Наименование характеристики | Значение характеристики |
|---|---|---|
| 1 | 2 | 3 |
| 1. | Адрес земельного участка | — |
| 1.1. | Сведения о местоположении земельного участка (при отсутствии адреса) в структурированном в соответствии с федеральной информационной адресной системой виде | — |
| 1.2. | Дополнительные сведения о местоположении земельного участка | — |
| 2. | Площадь земельного участка ± величина погрешности определения (вычисления) площади (Р ± ΔР), м² | 760 ± 10,00 |
| 3. | Формула, примененная для вычисления предельной погрешности определения площади земельного участка, с подставленными значениями и итоговые (вычисленные) значения | 3,5*0,10*√(760) = 10 |
| 4. | Площадь земельного участка согласно сведениям Единого государственного реестра недвижимости (Ркад), м² | 760,00 |
| 5. | Оценка расхождения Р и Ркад (Р - Ркад), м² | 0 |
| 6. | Предельный минимальный и максимальный размеры земельного участка (Рмин и Рмакс), м² | Рмин = 200<br>Рмакс = 5 000 |
| 7. | Кадастровый или иной государственный учетный номер (инвентарный) здания, сооружения, объекта незавершенного строительства, расположенного на земельном участке | 68:30:0001074:52 |
| 8. | Вид (виды) разрешенного использования | — |
| 8.1. | Дополнительные сведения об использовании земельного участка | — |
| 9. | Сведения о земельных участках (землях общего пользования, территории общего пользования), посредством которых обеспечивается доступ | Земли общего пользования |

| 1 | 2 | 3 |
|---|---|---|
| 10. | Иные сведения | На местности границы данного земельных участков существуют более 15 лет, его границы в ходе проведения ККР установлены по фактическому пользованию без захвата земель общего пользования, с учетом привязки к смежным земельным участкам, границы которых ранее были установлены в системе координат МСК-68 |

**4. Пояснения к сведениям об уточняемом земельном участке с кадастровым номером** 68:30:0001074:11 :

| 1. | — |
|---|---|

**1. Сведения о характерных точках границ уточняемого земельного участка с кадастровым номером** 68:30:0001074:20 :

Система координат МСК-68, зона 1 Зона № 1

| Обозначение характерных точек границ | Координаты, м | | | | Метод определения координат | Формулы, примененные для расчета средней квадратической погрешности определения координат характерных точек границ (Mt), с подставленными в такие формулы значениями и итоговые (вычисленные) значения Mt, м | Описание закрепления точки |
|---|---|---|---|---|---|---|---|
| | содержатся в Едином государственном реестре недвижимости | | определены в результате выполнения комплексных кадастровых работ | | | | |
| | X | Y | X | Y | | | |
| 1 | 2 | 3 | 4 | 5 | 6 | 7 | 8 |
| 29134 | 350 767,48 | 1 303 578,68 | — | — | Метод спутниковых геодезических измерений (определений) | 0,10 | — |
| 29135 | 350 838,83 | 1 303 618,47 | — | — | | | |
| 29136 | 350 843,38 | 1 303 622,03 | — | — | | | |
| 29137 | 350 837,03 | 1 303 635,60 | — | — | | | |
| 29138 | 350 788,85 | 1 303 616,22 | — | — | | | |
| 29139 | 350 755,45 | 1 303 601,96 | — | — | | | |
| н29140 У | — | — | 350 766,97 | 1 303 578,96 | | √(0,08^2 + 0,06^2) = 0,10 | |
| н29141 У | — | — | 350 837,87 | 1 303 618,39 | | | |

| 1 | 2 | 3 | 4 | 5 | 6 | 7 | 8 |
|---|---|---|---|---|---|---|---|
| н29142 У | — | — | 350 846,03 | 1 303 626,48 | Метод спутниковых геодезических измерений (определений) | √(0,08^2 + 0,06^2) = 0,10 | — |
| н29143 У | — | — | 350 844,55 | 1 303 629,71 | | | |
| н29144 У | — | — | 350 840,83 | 1 303 637,90 | | | |
| н29145 У | — | — | 350 812,93 | 1 303 624,94 | | | |
| н29146 У | — | — | 350 786,64 | 1 303 612,72 | | | |
| н29147 У | — | — | 350 775,94 | 1 303 609,50 | | | |
| н29148 У | — | — | 350 768,66 | 1 303 607,72 | | | |
| н29149 У | — | — | 350 760,20 | 1 303 604,65 | | | |
| н29150 У | — | — | 350 754,23 | 1 303 602,57 | | | |
| 29134 | 350 767,48 | 1 303 578,68 | — | — | | 0,10 | |

**2. Сведения о частях границ уточняемого земельного участка с кадастровым номером** 68:30:0001074:20 :

| Обозначение части границ | | Горизонтальное проложение (S), м | Описание прохождения части границ | Сведения о согласовании местоположения границ (согласовано/спорное) |
|---|---|---|---|---|
| от т. | до т. | | | |
| 1 | 2 | 3 | 4 | 5 |
| н29140У | н29141У | 81,13 | — | согласовано |
| н29141У | н29142У | 11,49 | | |
| н29142У | н29143У | 3,55 | | |
| н29143У | н29144У | 9,00 | | |
| н29144У | н29145У | 30,76 | | |
| н29145У | н29146У | 28,99 | | |
| н29146У | н29147У | 11,17 | | |
| н29147У | н29148У | 7,49 | | |
| н29148У | н29149У | 9,00 | | |
| н29149У | н29150У | 6,32 | | |

| 1 | 2 | 3 | 4 | 5 |
|---|---|---|---|---|
| н29150У | н29140У | 26,83 | — | согласовано |

**3. Сведения о характеристиках уточняемого земельного участка с кадастровым номером** 68:30:0001074:20 :

| № п/п | Наименование характеристики | Значение характеристики |
|---|---|---|
| 1 | 2 | 3 |
| 1. | Адрес земельного участка | — |
| 1.1. | Сведения о местоположении земельного участка (при отсутствии адреса) в структурированном в соответствии с федеральной информационной адресной системой виде | — |
| 1.2. | Дополнительные сведения о местоположении земельного участка | — |
| 2. | Площадь земельного участка ± величина погрешности определения (вычисления) площади (Р ± ΔР), м² | 1 823 ± 15,00 |
| 3. | Формула, примененная для вычисления предельной погрешности определения площади земельного участка, с подставленными значениями и итоговые (вычисленные) значения | 3,5*0,10*√(1 823) = 15 |
| 4. | Площадь земельного участка согласно сведениям Единого государственного реестра недвижимости (Ркад), м² | 1 861,00 |
| 5. | Оценка расхождения Р и Ркад (Р - Ркад), м² | 38 |
| 6. | Предельный минимальный и максимальный размеры земельного участка (Рмин и Рмакс), м² | Рмин = 200<br>Рмакс = 5 000 |
| 7. | Кадастровый или иной государственный учетный номер (инвентарный) здания, сооружения, объекта незавершенного строительства, расположенного на земельном участке | 68:30:0001074:41; 68:30:0000000:126 |
| 8. | Вид (виды) разрешенного использования | — |
| 8.1. | Дополнительные сведения об использовании земельного участка | — |
| 9. | Сведения о земельных участках (землях общего пользования, территории общего пользования), посредством которых обеспечивается доступ | Земли общего пользования |
| 10. | Иные сведения | На местности границы данного земельных участков существуют более 15 лет, его границы в ходе проведения ККР установлены по фактическому пользованию без захвата земель общего пользования, с учетом привязки к смежным земельным участкам, границы которых ранее были установлены в системе координат МСК-68 |

**4. Пояснения к сведениям об уточняемом земельном участке с кадастровым номером** 68:30:0001074:20 :

| | |
|---|---|
| 1. | — |

**1. Сведения о характерных точках границ уточняемого земельного участка с кадастровым номером** 68:30:0001074:23 :

Система координат МСК-68, зона 1 Зона № 1

| Обозначение характерных точек границ | Координаты, м | | | | Метод определения координат | Формулы, примененные для расчета средней квадратической погрешности определения координат характерных точек границ (Mt), с подставленными в такие формулы значениями и итоговые (вычисленные) значения Mt, м | Описание закрепления точки |
|---|---|---|---|---|---|---|---|
| | содержатся в Едином государственном реестре недвижимости | | определены в результате выполнения комплексных кадастровых работ | | | | |
| | X | Y | X | Y | | | |
| 1 | 2 | 3 | 4 | 5 | 6 | 7 | 8 |
| 39507 | 350 920,44 | 1 303 592,08 | — | — | Метод спутниковых геодезических измерений (определений) | 0,10 | — |
| 39508 | 350 912,08 | 1 303 606,66 | — | — | | | |
| 39509 | 350 871,14 | 1 303 590,92 | — | — | | | |
| 39510 | 350 877,48 | 1 303 578,71 | — | — | | | |
| 39511 | 350 884,80 | 1 303 566,20 | — | — | | | |
| 39512 | 350 892,24 | 1 303 570,84 | — | — | | | |
| н39513 У | — | — | 350 918,03 | 1 303 590,60 | | √(0,08^2 + 0,06^2) = 0,10 | |
| н39514 У | — | — | 350 908,89 | 1 303 607,69 | | | |
| н39515 У | — | — | 350 869,82 | 1 303 590,90 | | | |
| н39516 У | — | — | 350 876,66 | 1 303 578,89 | | | |
| н39517 У | — | — | 350 884,42 | 1 303 566,73 | | | |
| н39518 У | — | — | 350 891,68 | 1 303 571,65 | | | |

| 1 | 2 | 3 | 4 | 5 | 6 | 7 | 8 |
|---|---|---|---|---|---|---|---|
| 39507 | 350 920,44 | 1 303 592,08 | — | — | Метод спутниковых геодезических измерений (определений) | 0,10 | — |

**2. Сведения о частях границ уточняемого земельного участка с кадастровым номером** 68:30:0001074:23 :

| Обозначение части границ | | Горизонтальное проложение (S), м | Описание прохождения части границ | Сведения о согласовании местоположения границ (согласовано/спорное) |
|---|---|---|---|---|
| от т. | до т. | | | |
| 1 | 2 | 3 | 4 | 5 |
| н39513У | н39514У | 19,38 | — | согласовано |
| н39514У | н39515У | 42,52 | | |
| н39515У | н39516У | 13,82 | | |
| н39516У | н39517У | 14,43 | | |
| н39517У | н39518У | 8,77 | | |
| н39518У | н39513У | 32,46 | | |

**3. Сведения о характеристиках уточняемого земельного участка с кадастровым номером** 68:30:0001074:23 :

| № п/п | Наименование характеристики | Значение характеристики |
|---|---|---|
| 1 | 2 | 3 |
| 1. | Адрес земельного участка | — |
| 1.1. | Сведения о местоположении земельного участка (при отсутствии адреса) в структурированном в соответствии с федеральной информационной адресной системой виде | — |
| 1.2. | Дополнительные сведения о местоположении земельного участка | — |
| 2. | Площадь земельного участка ± величина погрешности определения (вычисления) площади (Р ± ΔР), м² | 1 000 ± 11,00 |
| 3. | Формула, примененная для вычисления предельной погрешности определения площади земельного участка, с подставленными значениями и итоговые (вычисленные) значения | 3,5*0,10*√(1 000) = 11 |
| 4. | Площадь земельного участка согласно сведениям Единого государственного реестра недвижимости (Ркад), м² | 1 000,00 |
| 5. | Оценка расхождения Р и Ркад (Р - Ркад), м² | 0 |
| 6. | Предельный минимальный и максимальный размеры земельного участка (Рмин и Рмакс), м² | Рмин = 200<br>Рмакс = 5 000 |

| 1 | 2 | 3 |
|---|---|---|
| 7. | Кадастровый или иной государственный учетный номер (инвентарный) здания, сооружения, объекта незавершенного строительства, расположенного на земельном участке | 68:30:0001074:51 |
| 8. | Вид (виды) разрешенного использования | — |
| 8.1. | Дополнительные сведения об использовании земельного участка | — |
| 9. | Сведения о земельных участках (землях общего пользования, территории общего пользования), посредством которых обеспечивается доступ | Земли общего пользования |
| 10. | Иные сведения | На местности границы данного земельных участков существуют более 15 лет, его границы в ходе проведения ККР установлены по фактическому пользованию без захвата земель общего пользования, с учетом привязки к смежным земельным участкам, границы которых ранее были установлены в системе координат МСК-68 |

**4. Пояснения к сведениям об уточняемом земельном участке с кадастровым номером** 68:30:0001074:23 :

| 1. | — |
|---|---|

**1. Сведения о характерных точках границ уточняемого земельного участка с кадастровым номером** 68:30:0001074:25 :

Система координат МСК-68, зона 1 Зона № 1

| Обозначение характерных точек границ | Координаты, м | | | | Метод определения координат | Формулы, примененные для расчета средней квадратической погрешности определения координат характерных точек границ (Mt), с подставленными в такие формулы значениями и итоговые (вычисленные) значения Mt, м | Описание закрепления точки |
|---|---|---|---|---|---|---|---|
| | содержатся в Едином государственном реестре недвижимости | | определены в результате выполнения комплексных кадастровых работ | | | | |
| | X | Y | X | Y | | | |
| 1 | 2 | 3 | 4 | 5 | 6 | 7 | 8 |
| 29157 | 110,08 | 82,02 | — | — | Метод спутниковых геодезических измерений (определений) | 0,10 | — |
| 29156 | 95,94 | 83,66 | — | — | | | |
| 39495 | 94,68 | 84,44 | — | — | | | |
| 39496 | 88,39 | 88,33 | — | — | | | |

| 1 | 2 | 3 | 4 | 5 | 6 | 7 | 8 |
|---|---|---|---|---|---|---|---|
| 39497 | 83,17 | 80,22 | — | — | Метод спутниковых геодезических измерений (определений) | 0,10 | — |
| 39498 | 75,67 | 68,57 | — | — | | | |
| 39499 | 83,79 | 60,71 | — | — | | | |
| 39500 | 154,59 | 74,86 | — | — | | | |
| 29158 | 154,72 | 76,75 | — | — | | | |
| н29164 У | — | — | 350 783,23 | 1 303 650,86 | | √(0,08^2 + 0,06^2) = 0,10 | |
| н29163 У | — | — | 350 770,65 | 1 303 650,41 | | | |
| н29162 У | — | — | 350 762,72 | 1 303 654,03 | | | |
| н39501 У | — | — | 350 751,84 | 1 303 635,88 | | | |
| н39502 У | — | — | 350 753,77 | 1 303 631,97 | | | |
| н39503 У | — | — | 350 761,90 | 1 303 626,18 | | | |
| н39504 У | — | — | 350 784,55 | 1 303 634,79 | | | |
| н39505 У | — | — | 350 807,14 | 1 303 642,77 | | | |
| н39506 У | — | — | 350 830,22 | 1 303 650,82 | | | |
| н29165 У | — | — | 350 830,37 | 1 303 651,79 | | | |
| 29157 | 110,08 | 82,02 | — | — | | 0,10 | |

**2. Сведения о частях границ уточняемого земельного участка с кадастровым номером** 68:30:0001074:25 :

| Обозначение части границ | | Горизонтальное проложение (S), м | Описание прохождения части границ | Сведения о согласовании местоположения границ (согласовано/спорное) |
|---|---|---|---|---|
| от т. | до т. | | | |

| 1 | 2 | 3 | 4 | 5 |
|---|---|---|---|---|
| н29164У | н29163У | 12,59 | — | согласовано |
| н29163У | н29162У | 8,72 | | |
| н29162У | н39501У | 21,16 | | |
| н39501У | н39502У | 4,36 | | |
| н39502У | н39503У | 9,98 | | |
| н39503У | н39504У | 24,23 | | |
| н39504У | н39505У | 23,96 | | |
| н39505У | н39506У | 24,44 | | |
| н39506У | н29165У | 0,98 | | |
| н29165У | н29164У | 47,15 | | |

**3. Сведения о характеристиках уточняемого земельного участка с кадастровым номером** 68:30:0001074:25 :

| № п/п | Наименование характеристики | Значение характеристики |
|---|---|---|
| 1 | 2 | 3 |
| 1. | Адрес земельного участка | — |
| 1.1. | Сведения о местоположении земельного участка (при отсутствии адреса) в структурированном в соответствии с федеральной информационной адресной системой виде | — |
| 1.2. | Дополнительные сведения о местоположении земельного участка | — |
| 2. | Площадь земельного участка ± величина погрешности определения (вычисления) площади (Р ± ΔР), м² | 1 004 ± 11,00 |
| 3. | Формула, примененная для вычисления предельной погрешности определения площади земельного участка, с подставленными значениями и итоговые (вычисленные) значения | 3,5*0,10*√(1 004) = 11 |
| 4. | Площадь земельного участка согласно сведениям Единого государственного реестра недвижимости (Ркад), м² | 1 028,00 |
| 5. | Оценка расхождения Р и Ркад (Р - Ркад), м² | 24 |
| 6. | Предельный минимальный и максимальный размеры земельного участка (Рмин и Рмакс), м² | Рмин = 200<br>Рмакс = 5 000 |
| 7. | Кадастровый или иной государственный учетный номер (инвентарный) здания, сооружения, объекта незавершенного строительства, расположенного на земельном участке | 68:30:0001078:80 |
| 8. | Вид (виды) разрешенного использования | — |
| 8.1. | Дополнительные сведения об использовании земельного участка | — |

| 1 | 2 | 3 |
|---|---|---|
| 9. | Сведения о земельных участках (землях общего пользования, территории общего пользования), посредством которых обеспечивается доступ | Земли общего пользования |
| 10. | Иные сведения | На местности границы данного земельных участков существуют более 15 лет, его границы в ходе проведения ККР установлены по фактическому пользованию без захвата земель общего пользования, с учетом привязки к смежным земельным участкам, границы которых ранее были установлены в системе координат МСК-68 |

**4. Пояснения к сведениям об уточняемом земельном участке с кадастровым номером** 68:30:0001074:25 :

| 1. | — |
|---|---|

**1. Сведения о характерных точках границ уточняемого земельного участка с кадастровым номером** 68:30:0001074:32 :

Система координат МСК-68, зона 1 Зона № 1

| Обозначение характерных точек границ | Координаты, м | | | | Метод определения координат | Формулы, примененные для расчета средней квадратической погрешности определения координат характерных точек границ (Mt), с подставленными в такие формулы значениями и итоговые (вычисленные) значения Mt, м | Описание закрепления точки |
|---|---|---|---|---|---|---|---|
| | содержатся в Едином государственном реестре недвижимости | | определены в результате выполнения комплексных кадастровых работ | | | | |
| | X | Y | X | Y | | | |
| 1 | 2 | 3 | 4 | 5 | 6 | 7 | 8 |
| 39483 | 128,32 | 91,60 | — | — | Метод спутниковых геодезических измерений (определений) | 0,10 | — |
| 39484 | 134,20 | 108,53 | — | — | | | |
| 39485 | 110,66 | 117,90 | — | — | | | |
| 39486 | 104,36 | 121,79 | — | — | | | |
| 39487 | 93,86 | 108,04 | — | — | | | |
| 39488 | 107,13 | 99,98 | — | — | | | |
| 39489 | 113,45 | 97,17 | — | — | | | |

| 1 | 2 | 3 | 4 | 5 | 6 | 7 | 8 |
|---|---|---|---|---|---|---|---|
| н39475 У | — | — | 350 854,87 | 1 303 780,83 | Метод спутниковых геодезических измерений (определений) | √(0,08^2 + 0,06^2) = 0,10 | — |
| н21155 У | — | — | 350 846,73 | 1 303 766,41 | | | |
| н21154 У | — | — | 350 864,86 | 1 303 757,99 | | | |
| н21153 У | — | — | 350 870,37 | 1 303 756,73 | | | |
| н21152 У | — | — | 350 876,38 | 1 303 756,08 | | | |
| н21151 У | — | — | 350 887,78 | 1 303 756,19 | | | |
| н39478 У | — | — | 350 889,40 | 1 303 774,00 | | | |
| н39477 У | — | — | 350 880,97 | 1 303 773,82 | | | |
| н39476 У | — | — | 350 871,54 | 1 303 774,96 | | | |
| 39483 | 128,32 | 91,60 | — | — | | 0,10 | |

**2. Сведения о частях границ уточняемого земельного участка с кадастровым номером** 68:30:0001074:32 :

| Обозначение части границ | | Горизонтальное проложение (S), м | Описание прохождения части границ | Сведения о согласовании местоположения границ (согласовано/спорное) |
|---|---|---|---|---|
| от т. | до т. | | | |
| 1 | 2 | 3 | 4 | 5 |
| н39475У | н21155У | 16,56 | — | согласовано |
| н21155У | н21154У | 19,99 | | |
| н21154У | н21153У | 5,65 | | |
| н21153У | н21152У | 6,05 | | |
| н21152У | н21151У | 11,40 | | |
| н21151У | н39478У | 17,88 | | |
| н39478У | н39477У | 8,43 | | |
| н39477У | н39476У | 9,50 | | |
| н39476У | н39475У | 17,67 | | |

| **3. Сведения о характеристиках уточняемого земельного участка с кадастровым номером** | | 68:30:0001074:32 : |
|---|---|---|
| № п/п | Наименование характеристики | Значение характеристики |
| 1 | 2 | 3 |
| 1. | Адрес земельного участка | — |
| 1.1. | Сведения о местоположении земельного участка (при отсутствии адреса) в структурированном в соответствии с федеральной информационной адресной системой виде | — |
| 1.2. | Дополнительные сведения о местоположении земельного участка | — |
| 2. | Площадь земельного участка ± величина погрешности определения (вычисления) площади (Р ± ΔР), м² | 694 ± 9,00 |
| 3. | Формула, примененная для вычисления предельной погрешности определения площади земельного участка, с подставленными значениями и итоговые (вычисленные) значения | 3,5*0,10*√(694) = 9 |
| 4. | Площадь земельного участка согласно сведениям Единого государственного реестра недвижимости (Ркад), м² | 632,00 |
| 5. | Оценка расхождения Р и Ркад (Р - Ркад), м² | 62 |
| 6. | Предельный минимальный и максимальный размеры земельного участка (Рмин и Рмакс), м² | Рмин = 300<br>Рмакс = 2 000 |
| 7. | Кадастровый или иной государственный учетный номер (инвентарный) здания, сооружения, объекта незавершенного строительства, расположенного на земельном участке | 68:30:0001074:42 |
| 8. | Вид (виды) разрешенного использования | — |
| 8.1. | Дополнительные сведения об использовании земельного участка | — |
| 9. | Сведения о земельных участках (землях общего пользования, территории общего пользования), посредством которых обеспечивается доступ | Земли общего пользования |
| 10. | Иные сведения | На местности границы данного земельных участков существуют более 15 лет, его границы в ходе проведения ККР установлены по фактическому пользованию без захвата земель общего пользования, с учетом привязки к смежным земельным участкам, границы которых ранее были установлены в системе координат МСК-68 |
| **4. Пояснения к сведениям об уточняемом земельном участке с кадастровым номером** | | 68:30:0001074:32 : |
| 1. | — | |

**1. Сведения о характерных точках границ уточняемого земельного участка с кадастровым номером** 68:30:0001074:34 :

Система координат МСК-68, зона 1 Зона № 1

| Обозначение характерных точек границ | Координаты, м | | | | Метод определения координат | Формулы, примененные для расчета средней квадратической погрешности определения координат характерных точек границ (Mt), с подставленными в такие формулы значениями и итоговые (вычисленные) значения Mt, м | Описание закрепления точки |
|---|---|---|---|---|---|---|---|
| | содержатся в Едином государственном реестре недвижимости | | определены в результате выполнения комплексных кадастровых работ | | | | |
| | X | Y | X | Y | | | |
| 1 | 2 | 3 | 4 | 5 | 6 | 7 | 8 |
| 39458 | 350 928,30 | 1 303 756,60 | — | — | Метод спутниковых геодезических измерений (определений) | 0,10 | — |
| 39459 | 350 928,72 | 1 303 774,13 | — | — | | | |
| 39460 | 350 929,12 | 1 303 791,14 | — | — | | | |
| 39461 | 350 901,34 | 1 303 792,56 | — | — | | | |
| 39462 | 350 896,40 | 1 303 793,67 | — | — | | | |
| 39463 | 350 894,30 | 1 303 794,51 | — | — | | | |
| 39464 | 350 879,09 | 1 303 798,94 | — | — | | | |
| 39465 | 350 869,54 | 1 303 804,06 | — | — | | | |
| 39466 | 350 854,78 | 1 303 781,32 | — | — | | | |
| 39467 | 350 873,17 | 1 303 775,01 | — | — | | | |
| 39468 | 350 881,39 | 1 303 774,26 | — | — | | | |
| 39469 | 350 896,49 | 1 303 774,64 | — | — | | | |

| 1 | 2 | 3 | 4 | 5 | 6 | 7 | 8 |
|---|---|---|---|---|---|---|---|
| 39470 | 350 895,15 | 1 303 756,81 | — | — | Метод спутниковых геодезических измерений (определений) | 0,10 | — |
| н21149 У | — | — | 350 928,39 | 1 303 756,11 | | √(0,08^2 + 0,06^2) = 0,10 | |
| н29171 У | — | — | 350 928,78 | 1 303 774,51 | | | |
| н39471 У | — | — | 350 929,21 | 1 303 790,65 | | | |
| н39472 У | — | — | 350 901,69 | 1 303 792,29 | | | |
| н39473 У | — | — | 350 878,82 | 1 303 798,75 | | | |
| н39474 У | — | — | 350 869,63 | 1 303 803,57 | | | |
| н39475 У | — | — | 350 854,87 | 1 303 780,83 | | | |
| н39476 У | — | — | 350 871,54 | 1 303 774,96 | | | |
| н39477 У | — | — | 350 880,97 | 1 303 773,82 | | | |
| н39478 У | — | — | 350 889,40 | 1 303 774,00 | | | |
| н39479 У | — | — | 350 896,58 | 1 303 774,15 | | | |
| н21150 У | — | — | 350 895,24 | 1 303 756,32 | | | |
| 39458 | 350 928,30 | 1 303 756,60 | — | — | | 0,10 | |

**2. Сведения о частях границ уточняемого земельного участка с кадастровым номером** 68:30:0001074:34 :

| Обозначение части границ | | Горизонтальное проложение (S), м | Описание прохождения части границ | Сведения о согласовании местоположения границ (согласовано/спорное) |
|---|---|---|---|---|
| от т. | до т. | | | |
| 1 | 2 | 3 | 4 | 5 |
| н21149У | н29171У | 18,40 | — | согласовано |
| н29171У | н39471У | 16,15 | | |
| н39471У | н39472У | 27,57 | | |

| 1 | 2 | 3 | 4 | 5 |
|---|---|---|---|---|
| н39472У | н39473У | 23,76 | — | согласовано |
| н39473У | н39474У | 10,38 | | |
| н39474У | н39475У | 27,11 | | |
| н39475У | н39476У | 17,67 | | |
| н39476У | н39477У | 9,50 | | |
| н39477У | н39478У | 8,43 | | |
| н39478У | н39479У | 7,18 | | |
| н39479У | н21150У | 17,88 | | |
| н21150У | н21149У | 33,15 | | |

**3. Сведения о характеристиках уточняемого земельного участка с кадастровым номером** 68:30:0001074:34 :

| № п/п | Наименование характеристики | Значение характеристики |
|---|---|---|
| 1 | 2 | 3 |
| 1. | Адрес земельного участка | — |
| 1.1. | Сведения о местоположении земельного участка (при отсутствии адреса) в структурированном в соответствии с федеральной информационной адресной системой виде | — |
| 1.2. | Дополнительные сведения о местоположении земельного участка | — |
| 2. | Площадь земельного участка ± величина погрешности определения (вычисления) площади (Р ± ΔР), м² | 2 000 ± 16,00 |
| 3. | Формула, примененная для вычисления предельной погрешности определения площади земельного участка, с подставленными значениями и итоговые (вычисленные) значения | 3,5*0,10*√(2 000) = 16 |
| 4. | Площадь земельного участка согласно сведениям Единого государственного реестра недвижимости (Ркад), м² | 1 990,00 |
| 5. | Оценка расхождения Р и Ркад (Р - Ркад), м² | 10 |
| 6. | Предельный минимальный и максимальный размеры земельного участка (Рмин и Рмакс), м² | Рмин = 200<br>Рмакс = 5 000 |
| 7. | Кадастровый или иной государственный учетный номер (инвентарный) здания, сооружения, объекта незавершенного строительства, расположенного на земельном участке | 68:30:0001074:167 |
| 8. | Вид (виды) разрешенного использования | — |
| 8.1. | Дополнительные сведения об использовании земельного участка | — |

| 1 | 2 | 3 |
|---|---|---|
| 9. | Сведения о земельных участках (землях общего пользования, территории общего пользования), посредством которых обеспечивается доступ | Земли общего пользования |
| 10. | Иные сведения | На местности границы данного земельных участков существуют более 15 лет, его границы в ходе проведения ККР установлены по фактическому пользованию без захвата земель общего пользования, с учетом привязки к смежным земельным участкам, границы которых ранее были установлены в системе координат МСК-68 |

**4. Пояснения к сведениям об уточняемом земельном участке с кадастровым номером** 68:30:0001074:34 :

| 1. | — |
|---|---|

**1. Сведения о характерных точках границ уточняемого земельного участка с кадастровым номером** 68:30:0001074:37 :

Система координат МСК-68, зона 1 Зона № 1

| Обозначение характерных точек границ | Координаты, м | | | | Метод определения координат | Формулы, примененные для расчета средней квадратической погрешности определения координат характерных точек границ (Mt), с подставленными в такие формулы значениями и итоговые (вычисленные) значения Mt, м | Описание закрепления точки |
|---|---|---|---|---|---|---|---|
| | содержатся в Едином государственном реестре недвижимости | | определены в результате выполнения комплексных кадастровых работ | | | | |
| | X | Y | X | Y | | | |
| 1 | 2 | 3 | 4 | 5 | 6 | 7 | 8 |
| 50970 | 115,59 | 108,59 | — | — | Метод спутниковых геодезических измерений (определений) | 0,10 | — |
| 50969 | 154,84 | 122,66 | — | — | | | |
| 39454 | 177,68 | 130,65 | — | — | | | |
| 39455 | 172,96 | 142,39 | — | — | | | |
| 39456 | 97,12 | 112,05 | — | — | | | |
| 50972 | 97,97 | 102,64 | — | — | | | |
| 50971 | 105,23 | 104,88 | — | — | | | |

| 1 | 2 | 3 | 4 | 5 | 6 | 7 | 8 |
|---|---|---|---|---|---|---|---|
| н29140 У | — | — | 350 766,97 | 1 303 578,96 | Метод спутниковых геодезических измерений (определений) | √(0,08^2 + 0,06^2) = 0,10 | — |
| н50981 У | — | — | 350 771,57 | 1 303 570,94 | | | |
| н50980 У | — | — | 350 778,45 | 1 303 574,67 | | | |
| н50979 У | — | — | 350 787,94 | 1 303 579,78 | | | |
| н50978 У | — | — | 350 825,36 | 1 303 598,23 | | | |
| н39457 У | — | — | 350 844,24 | 1 303 609,77 | | | |
| н29142 У | — | — | 350 846,03 | 1 303 626,48 | | | |
| н29141 У | — | — | 350 837,87 | 1 303 618,39 | | | |
| 50970 | 115,59 | 108,59 | — | — | | 0,10 | |

**2. Сведения о частях границ уточняемого земельного участка с кадастровым номером** 68:30:0001074:37 :

| Обозначение части границ | | Горизонтальное проложение (S), м | Описание прохождения части границ | Сведения о согласовании местоположения границ (согласовано/спорное) |
|---|---|---|---|---|
| от т. | до т. | | | |
| 1 | 2 | 3 | 4 | 5 |
| н29140У | н50981У | 9,25 | — | согласовано |
| н50981У | н50980У | 7,83 | | |
| н50980У | н50979У | 10,78 | | |
| н50979У | н50978У | 41,72 | | |
| н50978У | н39457У | 22,13 | | |
| н39457У | н29142У | 16,81 | | |
| н29142У | н29141У | 11,49 | | |
| н29141У | н29140У | 81,13 | | |

**3. Сведения о характеристиках уточняемого земельного участка с кадастровым номером** 68:30:0001074:37 :

| № п/п | Наименование характеристики | Значение характеристики |
|---|---|---|
| 1 | 2 | 3 |

| 1 | 2 | 3 |
|---|---|---|
| 1. | Адрес земельного участка | — |
| 1.1. | Сведения о местоположении земельного участка (при отсутствии адреса) в структурированном в соответствии с федеральной информационной адресной системой виде | — |
| 1.2. | Дополнительные сведения о местоположении земельного участка | — |
| 2. | Площадь земельного участка ± величина погрешности определения (вычисления) площади (Р ± ΔР), м² | 911 ± 11,00 |
| 3. | Формула, примененная для вычисления предельной погрешности определения площади земельного участка, с подставленными значениями и итоговые (вычисленные) значения | 3,5*0,10*√(911) = 11 |
| 4. | Площадь земельного участка согласно сведениям Единого государственного реестра недвижимости (Ркад), м² | 911,00 |
| 5. | Оценка расхождения Р и Ркад (Р - Ркад), м² | 0 |
| 6. | Предельный минимальный и максимальный размеры земельного участка (Рмин и Рмакс), м² | Рмин = 200<br>Рмакс = 5 000 |
| 7. | Кадастровый или иной государственный учетный номер (инвентарный) здания, сооружения, объекта незавершенного строительства, расположенного на земельном участке | 68:30:0001073:57 |
| 8. | Вид (виды) разрешенного использования | — |
| 8.1. | Дополнительные сведения об использовании земельного участка | — |
| 9. | Сведения о земельных участках (землях общего пользования, территории общего пользования), посредством которых обеспечивается доступ | Земли общего пользования |
| 10. | Иные сведения | На местности границы данного земельных участков существуют более 15 лет, его границы в ходе проведения ККР установлены по фактическому пользованию без захвата земель общего пользования, с учетом привязки к смежным земельным участкам, границы которых ранее были установлены в системе координат МСК-68 |
| **4. Пояснения к сведениям об уточняемом земельном участке с кадастровым номером** | | 68:30:0001074:37 : |
| 1. | — | |

**1. Сведения о характерных точках границ уточняемого земельного участка с кадастровым номером** 68:30:0001074:38 :

Система координат МСК-68, зона 1 Зона № 1

| Обозначение характерных точек границ | Координаты, м | | | | Метод определения координат | Формулы, примененные для расчета средней квадратической погрешности определения координат характерных точек границ (Mt), с подставленными в такие формулы значениями и итоговые (вычисленные) значения Mt, м | Описание закрепления точки |
|---|---|---|---|---|---|---|---|
| | содержатся в Едином государственном реестре недвижимости | | определены в результате выполнения комплексных кадастровых работ | | | | |
| | X | Y | X | Y | | | |
| 1 | 2 | 3 | 4 | 5 | 6 | 7 | 8 |
| 21222 | -2 879,42 | 2 324,61 | — | — | Метод спутниковых геодезических измерений (определений) | 0,10 | — |
| 21223 | -2 881,71 | 2 320,17 | — | — | | | |
| 21224 | -2 879,04 | 2 318,79 | — | — | | | |
| 21225 | -2 876,75 | 2 323,23 | — | — | | | |
| н21226 У | — | — | 350 741,23 | 1 303 621,73 | | √(0,08^2 + 0,06^2) = 0,10 | |
| н21227 У | — | — | 350 744,95 | 1 303 618,39 | | | |
| н21228 У | — | — | 350 746,96 | 1 303 620,62 | | | |
| н21229 У | — | — | 350 743,25 | 1 303 623,96 | | | |
| 21222 | -2 879,42 | 2 324,61 | — | — | | 0,10 | |

**2. Сведения о частях границ уточняемого земельного участка с кадастровым номером** 68:30:0001074:38 :

| Обозначение части границ | | Горизонтальное проложение (S), м | Описание прохождения части границ | Сведения о согласовании местоположения границ (согласовано/спорное) |
|---|---|---|---|---|
| от т. | до т. | | | |
| 1 | 2 | 3 | 4 | 5 |
| н21226У | н21227У | 5,00 | — | согласовано |
| н21227У | н21228У | 3,00 | | |

| 1 | 2 | 3 | 4 | 5 |
|---|---|---|---|---|
| н21228У | н21229У | 4,99 | — | согласовано |
| н21229У | н21226У | 3,01 | | |

**3. Сведения о характеристиках уточняемого земельного участка с кадастровым номером** 68:30:0001074:38 :

| № п/п | Наименование характеристики | Значение характеристики |
|---|---|---|
| 1 | 2 | 3 |
| 1. | Адрес земельного участка | — |
| 1.1. | Сведения о местоположении земельного участка (при отсутствии адреса) в структурированном в соответствии с федеральной информационной адресной системой виде | — |
| 1.2. | Дополнительные сведения о местоположении земельного участка | — |
| 2. | Площадь земельного участка ± величина погрешности определения (вычисления) площади (Р ± ΔР), м² | 15 ± 1,00 |
| 3. | Формула, примененная для вычисления предельной погрешности определения площади земельного участка, с подставленными значениями и итоговые (вычисленные) значения | 3,5*0,10*√(15) = 1 |
| 4. | Площадь земельного участка согласно сведениям Единого государственного реестра недвижимости (Ркад), м² | 15,00 |
| 5. | Оценка расхождения Р и Ркад (Р - Ркад), м² | 0 |
| 6. | Предельный минимальный и максимальный размеры земельного участка (Рмин и Рмакс), м² | —<br>— |
| 7. | Кадастровый или иной государственный учетный номер (инвентарный) здания, сооружения, объекта незавершенного строительства, расположенного на земельном участке | — |
| 8. | Вид (виды) разрешенного использования | — |
| 8.1. | Дополнительные сведения об использовании земельного участка | — |
| 9. | Сведения о земельных участках (землях общего пользования, территории общего пользования), посредством которых обеспечивается доступ | Земли общего пользования |
| 10. | Иные сведения | На местности границы данного земельных участков существуют более 15 лет, его границы в ходе проведения ККР установлены по фактическому пользованию без захвата земель общего пользования, с учетом привязки к смежным земельным участкам, границы которых ранее были установлены в системе координат МСК-68 |

**4. Пояснения к сведениям об уточняемом земельном участке с кадастровым номером** 68:30:0001074:38 :

| 1. | — |
|---|---|

**1. Сведения о характерных точках границ уточняемого земельного участка с кадастровым номером** 68:30:0001074:39 :

Система координат МСК-68, зона 1 Зона № 1

| Обозначение характерных точек границ | Координаты, м | | | | Метод определения координат | Формулы, примененные для расчета средней квадратической погрешности определения координат характерных точек границ (Mt), с подставленными в такие формулы значениями и итоговые (вычисленные) значения Mt, м | Описание закрепления точки |
|---|---|---|---|---|---|---|---|
| | содержатся в Едином государственном реестре недвижимости | | определены в результате выполнения комплексных кадастровых работ | | | | |
| | X | Y | X | Y | | | |
| 1 | 2 | 3 | 4 | 5 | 6 | 7 | 8 |
| 21210 | 54,44 | 53,82 | — | — | Метод спутниковых геодезических измерений (определений) | 0,10 | — |
| 21211 | 62,73 | 59,38 | — | — | | | |
| 21212 | 59,31 | 64,49 | — | — | | | |
| 21213 | 56,69 | 62,73 | — | — | | | |
| 21214 | 58,36 | 60,26 | — | — | | | |
| 21215 | 52,68 | 56,45 | — | — | | | |
| н21216 У | — | — | 350 741,30 | 1 303 616,88 | | √(0,08^2 + 0,06^2) = 0,10 | |
| н21217 У | — | — | 350 737,07 | 1 303 625,92 | | | |
| н21218 У | — | — | 350 731,49 | 1 303 623,32 | | | |
| н21219 У | — | — | 350 732,84 | 1 303 620,46 | | | |
| н21220 У | — | — | 350 735,53 | 1 303 621,74 | | | |

| 1 | 2 | 3 | 4 | 5 | 6 | 7 | 8 |
|---|---|---|---|---|---|---|---|
| н21221 У | — | — | 350 738,43 | 1 303 615,54 | Метод спутниковых геодезических измерений (определений) | √(0,08^2 + 0,06^2) = 0,10 | — |
| 21210 | 54,44 | 53,82 | — | — | | 0,10 | |

**2. Сведения о частях границ уточняемого земельного участка с кадастровым номером** 68:30:0001074:39 :

| Обозначение части границ | | Горизонтальное проложение (S), м | Описание прохождения части границ | Сведения о согласовании местоположения границ (согласовано/спорное) |
|---|---|---|---|---|
| от т. | до т. | | | |
| 1 | 2 | 3 | 4 | 5 |
| н21216У | н21217У | 9,98 | — | согласовано |
| н21217У | н21218У | 6,16 | | |
| н21218У | н21219У | 3,16 | | |
| н21219У | н21220У | 2,98 | | |
| н21220У | н21221У | 6,84 | | |
| н21221У | н21216У | 3,17 | | |

**3. Сведения о характеристиках уточняемого земельного участка с кадастровым номером** 68:30:0001074:39 :

| № п/п | Наименование характеристики | Значение характеристики |
|---|---|---|
| 1 | 2 | 3 |
| 1. | Адрес земельного участка | — |
| 1.1. | Сведения о местоположении земельного участка (при отсутствии адреса) в структурированном в соответствии с федеральной информационной адресной системой виде | — |
| 1.2. | Дополнительные сведения о местоположении земельного участка | — |
| 2. | Площадь земельного участка ± величина погрешности определения (вычисления) площади (Р ± ΔР), м² | 41 ± 2,00 |
| 3. | Формула, примененная для вычисления предельной погрешности определения площади земельного участка, с подставленными значениями и итоговые (вычисленные) значения | 3,5*0,10*√(41) = 2 |
| 4. | Площадь земельного участка согласно сведениям Единого государственного реестра недвижимости (Ркад), м² | 41,00 |
| 5. | Оценка расхождения Р и Ркад (Р - Ркад), м² | 0 |
| 6. | Предельный минимальный и максимальный размеры земельного участка (Рмин и Рмакс), м² | Рмин = 120<br>Рмакс = 5 000 |

| 1 | 2 | 3 |
|---|---|---|
| 7. | Кадастровый или иной государственный учетный номер (инвентарный) здания, сооружения, объекта незавершенного строительства, расположенного на земельном участке | — |
| 8. | Вид (виды) разрешенного использования | — |
| 8.1. | Дополнительные сведения об использовании земельного участка | — |
| 9. | Сведения о земельных участках (землях общего пользования, территории общего пользования), посредством которых обеспечивается доступ | Земли общего пользования |
| 10. | Иные сведения | На местности границы данного земельных участков существуют более 15 лет, его границы в ходе проведения ККР установлены по фактическому пользованию без захвата земель общего пользования, с учетом привязки к смежным земельным участкам, границы которых ранее были установлены в системе координат МСК-68 |

**4. Пояснения к сведениям об уточняемом земельном участке с кадастровым номером** 68:30:0001074:39 :

| 1. | — |
|---|---|

**1. Сведения о характерных точках границ уточняемого земельного участка с кадастровым номером** 68:30:0001074:54 :

Система координат МСК-68, зона 1 Зона № 1

| Обозначение характерных точек границ | Координаты, м | | | | Метод определения координат | Формулы, примененные для расчета средней квадратической погрешности определения координат характерных точек границ (Mt), с подставленными в такие формулы значениями и итоговые (вычисленные) значения Mt, м | Описание закрепления точки |
|---|---|---|---|---|---|---|---|
| | содержатся в Едином государственном реестре недвижимости | | определены в результате выполнения комплексных кадастровых работ | | | | |
| | X | Y | X | Y | | | |
| 1 | 2 | 3 | 4 | 5 | 6 | 7 | 8 |
| 21137 | 350 927,96 | 1 303 741,57 | — | — | Метод спутниковых геодезических измерений (определений) | 0,10 | — |
| 21138 | 350 928,24 | 1 303 756,17 | — | — | | | |
| 21139 | 350 875,95 | 1 303 755,74 | — | — | | | |
| 21140 | 350 866,85 | 1 303 757,86 | — | — | | | |

| 1 | 2 | 3 | 4 | 5 | 6 | 7 | 8 |
|---|---|---|---|---|---|---|---|
| 21141 | 350 855,19 | 1 303 762,87 | — | — | Метод спутниковых геодезических измерений (определений) | 0,10 | — |
| 21142 | 350 847,46 | 1 303 766,61 | — | — | | | |
| 21143 | 350 830,70 | 1 303 743,43 | — | — | | | |
| 21144 | 350 841,82 | 1 303 739,17 | — | — | | | |
| 21145 | 350 852,37 | 1 303 737,11 | — | — | | | |
| 21146 | 350 867,70 | 1 303 736,39 | — | — | | | |
| 21147 | 350 874,68 | 1 303 736,98 | — | — | | | |
| н21148 У | — | — | 350 927,79 | 1 303 740,59 | | √(0,08^2 + 0,06^2) = 0,10 | |
| н21149 У | — | — | 350 928,39 | 1 303 756,11 | | | |
| н21150 У | — | — | 350 895,24 | 1 303 756,32 | | | |
| н21151 У | — | — | 350 887,78 | 1 303 756,19 | | | |
| н21152 У | — | — | 350 876,38 | 1 303 756,08 | | | |
| н21153 У | — | — | 350 870,37 | 1 303 756,73 | | | |
| н21154 У | — | — | 350 864,86 | 1 303 757,99 | | | |
| н21155 У | — | — | 350 846,73 | 1 303 766,41 | | | |
| н21156 У | — | — | 350 829,65 | 1 303 742,99 | | | |
| н21157 У | — | — | 350 840,81 | 1 303 738,81 | | | |

| 1 | 2 | 3 | 4 | 5 | 6 | 7 | 8 |
|---|---|---|---|---|---|---|---|
| н21158 У | — | — | 350 851,36 | 1 303 736,82 | Метод спутниковых геодезических измерений (определений) | √(0,08^2 + 0,06^2) = 0,10 | — |
| н21159 У | — | — | 350 860,74 | 1 303 736,24 | | | |
| н21160 У | — | — | 350 866,70 | 1 303 736,20 | | | |
| н21161 У | — | — | 350 873,66 | 1 303 736,85 | | | |
| н21162 У | — | — | 350 926,90 | 1 303 740,07 | | | |
| 21137 | 350 927,96 | 1 303 741,57 | — | — | | 0,10 | |

**2. Сведения о частях границ уточняемого земельного участка с кадастровым номером** 68:30:0001074:54 :

| Обозначение части границ | | Горизонтальное проложение (S), м | Описание прохождения части границ | Сведения о согласовании местоположения границ (согласовано/спорное) |
|---|---|---|---|---|
| от т. | до т. | | | |
| 1 | 2 | 3 | 4 | 5 |
| н21148У | н21149У | 15,53 | — | согласовано |
| н21149У | н21150У | 33,15 | | |
| н21150У | н21151У | 7,46 | | |
| н21151У | н21152У | 11,40 | | |
| н21152У | н21153У | 6,05 | | |
| н21153У | н21154У | 5,65 | | |
| н21154У | н21155У | 19,99 | | |
| н21155У | н21156У | 28,99 | | |
| н21156У | н21157У | 11,92 | | |
| н21157У | н21158У | 10,74 | | |
| н21158У | н21159У | 9,40 | | |
| н21159У | н21160У | 5,96 | | |
| н21160У | н21161У | 6,99 | | |
| н21161У | н21162У | 53,34 | | |
| н21162У | н21148У | 1,03 | | |

**3. Сведения о характеристиках уточняемого земельного участка с кадастровым номером** 68:30:0001074:54 :

| № п/п | Наименование характеристики | Значение характеристики |
|---|---|---|
| 1 | 2 | 3 |

| 1 | 2 | 3 |
|---|---|---|
| 1. | Адрес земельного участка | — |
| 1.1. | Сведения о местоположении земельного участка (при отсутствии адреса) в структурированном в соответствии с федеральной информационной адресной системой виде | — |
| 1.2. | Дополнительные сведения о местоположении земельного участка | — |
| 2. | Площадь земельного участка ± величина погрешности определения (вычисления) площади (Р ± ΔР), м² | 1 860 ± 15,00 |
| 3. | Формула, примененная для вычисления предельной погрешности определения площади земельного участка, с подставленными значениями и итоговые (вычисленные) значения | 3,5*0,10*√(1 860) = 15 |
| 4. | Площадь земельного участка согласно сведениям Единого государственного реестра недвижимости (Ркад), м² | 1 782,00 |
| 5. | Оценка расхождения Р и Ркад (Р - Ркад), м² | 78 |
| 6. | Предельный минимальный и максимальный размеры земельного участка (Рмин и Рмакс), м² | Рмин = 200<br>Рмакс = 5 000 |
| 7. | Кадастровый или иной государственный учетный номер (инвентарный) здания, сооружения, объекта незавершенного строительства, расположенного на земельном участке | 68:30:0001074:53 |
| 8. | Вид (виды) разрешенного использования | — |
| 8.1. | Дополнительные сведения об использовании земельного участка | — |
| 9. | Сведения о земельных участках (землях общего пользования, территории общего пользования), посредством которых обеспечивается доступ | Земли общего пользования |
| 10. | Иные сведения | На местности границы данного земельных участков существуют более 15 лет, его границы в ходе проведения ККР установлены по фактическому пользованию без захвата земель общего пользования, с учетом привязки к смежным земельным участкам, границы которых ранее были установлены в системе координат МСК-68 |
| **4. Пояснения к сведениям об уточняемом земельном участке с кадастровым номером** | | 68:30:0001074:54 : |
| 1. | — | |

**Описание местоположения здания, сооружения, объекта незавершенного строительства на земельном участке**

**1. Сведения о характерных точках контура объекта недвижимости с кадастровым номером** 68:30:0001058:23 :

Система координат МСК-68, зона 1 Зона № 1

| Обозначение характерных точек границ | Содержатся в Едином государственном реестре недвижимости | | | Определены в ходе выполнения комплексных кадастровых работ | | | Метод определения координат | Формулы, примененные для расчета средней квадратической погрешности определения координат характерных точек (Mt), м, с подставленными в такие формулы значениями и итоговые (вычисленные) значения Mt, м |
|---|---|---|---|---|---|---|---|---|
| | координаты, м | | Радиус, м | координаты, м | | Радиус, м | | |
| | X | Y | R | X | Y | R | | |
| 1 | 2 | 3 | 4 | 5 | 6 | 7 | 8 | 9 |
| н632О | — | — | — | 350 973,33 | 1 303 731,12 | — | Метод спутниковых геодезических измерений (определений) | √(0,08^2 + 0,06^2) = 0,10 |
| н633О | — | — | — | 350 960,49 | 1 303 729,81 | — | | |
| н634О | — | — | — | 350 961,69 | 1 303 721,21 | — | | |
| н635О | — | — | — | 350 974,46 | 1 303 722,99 | — | | |
| н636О | — | — | — | 350 974,12 | 1 303 725,44 | — | | |
| н637О | — | — | — | 350 976,11 | 1 303 725,72 | — | | |
| н638О | — | — | — | 350 975,63 | 1 303 729,17 | — | | |
| н639О | — | — | — | 350 973,56 | 1 303 728,88 | — | | |
| н632О | — | — | — | 350 973,33 | 1 303 731,12 | — | | |

**2. Сведения о характеристиках объекта недвижимости с кадастровым номером** 68:30:0001058:23 :

| № п/п | Наименование характеристики | Значение характеристики |
|---|---|---|
| 1 | 2 | 3 |
| 1. | Вид объекта недвижимости | Здание |

| 1 | 2 | 3 |
|---|---|---|
| 2. | Ранее присвоенный государственный учетный номер (инвентарный) здания, сооружения, объекта незавершенного строительства | — |
| 3. | Кадастровый номер земельного участка (земельных участков), в границах которого (которых) расположены здание, сооружение, объект незавершенного строительства | 68:30:0001074:17 |
| 4. | Уникальный учетный номер кадастрового квартала, в границах которого расположены здание, сооружение, объект незавершенного строительства | 68:30:0001074 |
| 5. | Адрес здания, сооружения, объекта незавершенного строительства | — |
| 5.1. | Сведения о местоположении здания, сооружения, объекта незавершенного строительства (при отсутствии адреса) в структурированном в соответствии с федеральной информационной адресной системой виде | — |
| 5.2. | Дополнительные сведения о местоположении | — |
| 6. | Иные сведения | — |

**3. Пояснения к сведениям об объекте недвижимости с кадастровым номером** 68:30:0001058:23 :

| 1. | — |
|---|---|

**1. Сведения о характерных точках контура объекта недвижимости с кадастровым номером** 68:30:0001058:33 :

Система координат МСК-68, зона 1 Зона № 1

| Обозначение характерных точек границ | Содержатся в Едином государственном реестре недвижимости | | | Определены в ходе выполнения комплексных кадастровых работ | | | Метод определения координат | Формулы, примененные для расчета средней квадратической погрешности определения координат характерных точек (Mt), м, с подставленными в такие формулы значениями и итоговые (вычисленные) значения Mt, м |
|---|---|---|---|---|---|---|---|---|
| | координаты, м | | Радиус, м | координаты, м | | Радиус, м | | |
| | X | Y | R | X | Y | R | | |
| 1 | 2 | 3 | 4 | 5 | 6 | 7 | 8 | 9 |
| н668О | — | — | — | 350 856,77 | 1 303 631,14 | — | Метод спутниковых геодезических измерений (определений) | √(0,08^2 + 0,06^2) = 0,10 |
| н669О | — | — | — | 350 848,94 | 1 303 626,21 | — | | |
| н670О | — | — | — | 350 853,33 | 1 303 619,25 | — | | |

| 1 | 2 | 3 | 4 | 5 | 6 | 7 | 8 | 9 |
|---|---|---|---|---|---|---|---|---|
| н671О | — | — | — | 350 861,15 | 1 303 624,17 | — | Метод спутниковых геодезических измерений (определений) | √(0,08^2 + 0,06^2) = 0,10 |
| н672О | — | — | — | 350 860,92 | 1 303 624,53 | — | | |
| н673О | — | — | — | 350 862,27 | 1 303 625,38 | — | | |
| н674О | — | — | — | 350 858,51 | 1 303 631,35 | — | | |
| н675О | — | — | — | 350 857,17 | 1 303 630,50 | — | | |
| н668О | — | — | — | 350 856,77 | 1 303 631,14 | — | | |

**2. Сведения о характеристиках объекта недвижимости с кадастровым номером** 68:30:0001058:33 :

| № п/п | Наименование характеристики | Значение характеристики |
|---|---|---|
| 1 | 2 | 3 |
| 1. | Вид объекта недвижимости | Здание |
| 2. | Ранее присвоенный государственный учетный номер (инвентарный) здания, сооружения, объекта незавершенного строительства | — |
| 3. | Кадастровый номер земельного участка (земельных участков), в границах которого (которых) расположены здание, сооружение, объект незавершенного строительства | 68:30:0001074:13 |
| 4. | Уникальный учетный номер кадастрового квартала, в границах которого расположены здание, сооружение, объект незавершенного строительства | 68:30:0001074 |
| 5. | Адрес здания, сооружения, объекта незавершенного строительства | — |
| 5.1. | Сведения о местоположении здания, сооружения, объекта незавершенного строительства (при отсутствии адреса) в структурированном в соответствии с федеральной информационной адресной системой виде | — |
| 5.2. | Дополнительные сведения о местоположении | — |
| 6. | Иные сведения | — |

**3. Пояснения к сведениям об объекте недвижимости с кадастровым номером** 68:30:0001058:33 :

| | |
|---|---|
| 1. | — |

**1. Сведения о характерных точках контура объекта недвижимости с кадастровым номером** 68:30:0001060:44 :

Система координат МСК-68, зона 1 Зона № 1

| Обозначение характерных точек границ | Содержатся в Едином государственном реестре недвижимости | | | Определены в ходе выполнения комплексных кадастровых работ | | | Метод определения координат | Формулы, примененные для расчета средней квадратической погрешности определения координат характерных точек (Mt), м, с подставленными в такие формулы значениями и итоговые (вычисленные) значения Mt, м |
|---|---|---|---|---|---|---|---|---|
| | координаты, м | | Радиус, м | координаты, м | | Радиус, м | | |
| | X | Y | R | X | Y | R | | |
| 1 | 2 | 3 | 4 | 5 | 6 | 7 | 8 | 9 |
| н7741О | — | — | — | 350 920,50 | 1 303 616,94 | — | Метод спутниковых геодезических измерений (определений) | √(0,08^2 + 0,06^2) = 0,10 |
| н7742О | — | — | — | 350 929,73 | 1 303 623,33 | — | | |
| н7743О | — | — | — | 350 921,33 | 1 303 635,46 | — | | |
| н7744О | — | — | — | 350 912,10 | 1 303 629,06 | — | | |
| н7741О | — | — | — | 350 920,50 | 1 303 616,94 | — | | |

**2. Сведения о характеристиках объекта недвижимости с кадастровым номером** 68:30:0001060:44 :

| № п/п | Наименование характеристики | Значение характеристики |
|---|---|---|
| 1 | 2 | 3 |
| 1. | Вид объекта недвижимости | Здание |
| 2. | Ранее присвоенный государственный учетный номер (инвентарный) здания, сооружения, объекта незавершенного строительства | — |
| 3. | Кадастровый номер земельного участка (земельных участков), в границах которого (которых) расположены здание, сооружение, объект незавершенного строительства | 68:30:0001074:10 |
| 4. | Уникальный учетный номер кадастрового квартала, в границах которого расположены здание, сооружение, объект незавершенного строительства | 68:30:0001074 |

| 1 | 2 | 3 |
|---|---|---|
| 5. | Адрес здания, сооружения, объекта незавершенного строительства | — |
| 5.1. | Сведения о местоположении здания, сооружения, объекта незавершенного строительства (при отсутствии адреса) в структурированном в соответствии с федеральной информационной адресной системой виде | — |
| 5.2. | Дополнительные сведения о местоположении | — |
| 6. | Иные сведения | — |

**3. Пояснения к сведениям об объекте недвижимости с кадастровым номером** 68:30:0001060:44 :

| 1. | — |
|---|---|

**1. Сведения о характерных точках контура объекта недвижимости с кадастровым номером** 68:30:0001073:53 :

Система координат МСК-68, зона 1 Зона № 1

| Обозначение характерных точек границ | Содержатся в Едином государственном реестре недвижимости | | | Определены в ходе выполнения комплексных кадастровых работ | | | Метод определения координат | Формулы, примененные для расчета средней квадратической погрешности определения координат характерных точек (Mt), м, с подставленными в такие формулы значениями и итоговые (вычисленные) значения Mt, м |
|---|---|---|---|---|---|---|---|---|
| | координаты, м | | Радиус, м | координаты, м | | Радиус, м | | |
| | X | Y | R | X | Y | R | | |
| 1 | 2 | 3 | 4 | 5 | 6 | 7 | 8 | 9 |
| н16869 О | — | — | — | 350 763,42 | 1 303 610,52 | — | Метод спутниковых геодезических измерений (определений) | √(0,08^2 + 0,06^2) = 0,10 |
| н16870 О | — | — | — | 350 760,60 | 1 303 617,83 | — | | |
| н16871 О | — | — | — | 350 756,49 | 1 303 616,24 | — | | |
| н16872 О | — | — | — | 350 759,31 | 1 303 608,93 | — | | |
| н16869 О | — | — | — | 350 763,42 | 1 303 610,52 | — | | |

**2. Сведения о характеристиках объекта недвижимости с кадастровым номером** 68:30:0001073:53 :

| № п/п | Наименование характеристики | Значение характеристики |
|---|---|---|
| 1 | 2 | 3 |
| 1. | Вид объекта недвижимости | Здание |

| 1 | 2 | 3 |
|---|---|---|
| 2. | Ранее присвоенный государственный учетный номер (инвентарный) здания, сооружения, объекта незавершенного строительства | — |
| 3. | Кадастровый номер земельного участка (земельных участков), в границах которого (которых) расположены здание, сооружение, объект незавершенного строительства | 68:30:0001074:1 |
| 4. | Уникальный учетный номер кадастрового квартала, в границах которого расположены здание, сооружение, объект незавершенного строительства | 68:30:0001074 |
| 5. | Адрес здания, сооружения, объекта незавершенного строительства | — |
| 5.1. | Сведения о местоположении здания, сооружения, объекта незавершенного строительства (при отсутствии адреса) в структурированном в соответствии с федеральной информационной адресной системой виде | — |
| 5.2. | Дополнительные сведения о местоположении | — |
| 6. | Иные сведения | — |

**3. Пояснения к сведениям об объекте недвижимости с кадастровым номером** 68:30:0001073:53 :

| 1. | — |
|---|---|

**1. Сведения о характерных точках контура объекта недвижимости с кадастровым номером** 68:30:0001073:57 :

Система координат МСК-68, зона 1 Зона № 1

| Обозначение характерных точек границ | Содержатся в Едином государственном реестре недвижимости | | | Определены в ходе выполнения комплексных кадастровых работ | | | Метод определения координат | Формулы, примененные для расчета средней квадратической погрешности определения координат характерных точек (Mt), м, с подставленными в такие формулы значениями и итоговые (вычисленные) значения Mt, м |
|---|---|---|---|---|---|---|---|---|
| | координаты, м | | Радиус, м | координаты, м | | Радиус, м | | |
| | X | Y | R | X | Y | R | | |
| 1 | 2 | 3 | 4 | 5 | 6 | 7 | 8 | 9 |
| н16891 О | — | — | — | 350 785,18 | 1 303 588,87 | — | Метод спутниковых геодезических измерений (определений) | √(0,08^2 + 0,06^2) = 0,10 |
| н16892 О | — | — | — | 350 779,35 | 1 303 585,52 | — | | |
| н16893 О | — | — | — | 350 782,15 | 1 303 580,63 | — | | |

| 1 | 2 | 3 | 4 | 5 | 6 | 7 | 8 | 9 |
|---|---|---|---|---|---|---|---|---|
| н16894 О | — | — | — | 350 787,98 | 1 303 583,97 | — | Метод спутниковых геодезических измерений (определений) | √(0,08^2 + 0,06^2) = 0,10 |
| н16891 О | — | — | — | 350 785,18 | 1 303 588,87 | — | | |

**2. Сведения о характеристиках объекта недвижимости с кадастровым номером** 68:30:0001073:57 :

| № п/п | Наименование характеристики | Значение характеристики |
|---|---|---|
| 1 | 2 | 3 |
| 1. | Вид объекта недвижимости | Здание |
| 2. | Ранее присвоенный государственный учетный номер (инвентарный) здания, сооружения, объекта незавершенного строительства | — |
| 3. | Кадастровый номер земельного участка (земельных участков), в границах которого (которых) расположены здание, сооружение, объект незавершенного строительства | 68:30:0001074:37 |
| 4. | Уникальный учетный номер кадастрового квартала, в границах которого расположены здание, сооружение, объект незавершенного строительства | 68:30:0001074 |
| 5. | Адрес здания, сооружения, объекта незавершенного строительства | — |
| 5.1. | Сведения о местоположении здания, сооружения, объекта незавершенного строительства (при отсутствии адреса) в структурированном в соответствии с федеральной информационной адресной системой виде | — |
| 5.2. | Дополнительные сведения о местоположении | — |
| 6. | Иные сведения | — |

**3. Пояснения к сведениям об объекте недвижимости с кадастровым номером** 68:30:0001073:57 :

| | |
|---|---|
| 1. | — |

**1. Сведения о характерных точках контура объекта недвижимости с кадастровым номером** 68:30:0001074:40 :

Система координат МСК-68, зона 1 Зона № 1

| Обозначение характерных точек границ | Содержатся в Едином государственном реестре недвижимости | | | Определены в ходе выполнения комплексных кадастровых работ | | | Метод определения координат | Формулы, примененные для расчета средней квадратической погрешности определения координат характерных точек (Mt), м, с подставленными в такие формулы значениями и итоговые (вычисленные) значения Mt, м |
|---|---|---|---|---|---|---|---|---|
| | координаты, м | | Радиус, м | координаты, м | | Радиус, м | | |
| | X | Y | R | X | Y | R | | |
| 1 | 2 | 3 | 4 | 5 | 6 | 7 | 8 | 9 |
| н12062 О | — | — | — | 350 941,35 | 1 303 607,51 | — | Метод спутниковых геодезических измерений (определений) | √(0,08^2 + 0,06^2) = 0,10 |
| н12063 О | — | — | — | 350 951,48 | 1 303 613,48 | — | | |
| н12064 О | — | — | — | 350 948,46 | 1 303 618,61 | — | | |
| н12065 О | — | — | — | 350 938,33 | 1 303 612,63 | — | | |
| н12062 О | — | — | — | 350 941,35 | 1 303 607,51 | — | | |

**2. Сведения о характеристиках объекта недвижимости с кадастровым номером** 68:30:0001074:40 :

| № п/п | Наименование характеристики | Значение характеристики |
|---|---|---|
| 1 | 2 | 3 |
| 1. | Вид объекта недвижимости | Здание |
| 2. | Ранее присвоенный государственный учетный номер (инвентарный) здания, сооружения, объекта незавершенного строительства | — |
| 3. | Кадастровый номер земельного участка (земельных участков), в границах которого (которых) расположены здание, сооружение, объект незавершенного строительства | 68:30:0001074:9 |
| 4. | Уникальный учетный номер кадастрового квартала, в границах которого расположены здание, сооружение, объект незавершенного строительства | 68:30:0001074 |

| 1 | 2 | 3 |
|---|---|---|
| 5. | Адрес здания, сооружения, объекта незавершенного строительства | — |
| 5.1. | Сведения о местоположении здания, сооружения, объекта незавершенного строительства (при отсутствии адреса) в структурированном в соответствии с федеральной информационной адресной системой виде | — |
| 5.2. | Дополнительные сведения о местоположении | — |
| 6. | Иные сведения | — |

**3. Пояснения к сведениям об объекте недвижимости с кадастровым номером** 68:30:0001074:40 :

| 1. | — |
|---|---|

**1. Сведения о характерных точках контура объекта недвижимости с кадастровым номером** 68:30:0001074:41 :

Система координат МСК-68, зона 1 Зона № 1

| Обозначение характерных точек границ | Содержатся в Едином государственном реестре недвижимости | | | Определены в ходе выполнения комплексных кадастровых работ | | | Метод определения координат | Формулы, примененные для расчета средней квадратической погрешности определения координат характерных точек (Mt), м, с подставленными в такие формулы значениями и итоговые (вычисленные) значения Mt, м |
|---|---|---|---|---|---|---|---|---|
| | координаты, м | | Радиус, м | координаты, м | | Радиус, м | | |
| | X | Y | R | X | Y | R | | |
| 1 | 2 | 3 | 4 | 5 | 6 | 7 | 8 | 9 |
| н12066 О | — | — | — | 350 773,46 | 1 303 586,55 | — | Метод спутниковых геодезических измерений (определений) | √(0,08^2 + 0,06^2) = 0,10 |
| н12067 О | — | — | — | 350 768,45 | 1 303 597,49 | — | | |
| н12068 О | — | — | — | 350 764,03 | 1 303 595,47 | — | | |
| н12069 О | — | — | — | 350 769,03 | 1 303 584,52 | — | | |
| н12066 О | — | — | — | 350 773,46 | 1 303 586,55 | — | | |

**2. Сведения о характеристиках объекта недвижимости с кадастровым номером** 68:30:0001074:41 :

| № п/п | Наименование характеристики | Значение характеристики |
|---|---|---|
| 1 | 2 | 3 |
| 1. | Вид объекта недвижимости | Здание |

| 1 | 2 | 3 |
|---|---|---|
| 2. | Ранее присвоенный государственный учетный номер (инвентарный) здания, сооружения, объекта незавершенного строительства | — |
| 3. | Кадастровый номер земельного участка (земельных участков), в границах которого (которых) расположены здание, сооружение, объект незавершенного строительства | 68:30:0001074:20 |
| 4. | Уникальный учетный номер кадастрового квартала, в границах которого расположены здание, сооружение, объект незавершенного строительства | 68:30:0001074 |
| 5. | Адрес здания, сооружения, объекта незавершенного строительства | — |
| 5.1. | Сведения о местоположении здания, сооружения, объекта незавершенного строительства (при отсутствии адреса) в структурированном в соответствии с федеральной информационной адресной системой виде | — |
| 5.2. | Дополнительные сведения о местоположении | — |
| 6. | Иные сведения | — |

**3. Пояснения к сведениям об объекте недвижимости с кадастровым номером** 68:30:0001074:41 :

| 1. | — |
|---|---|

**1. Сведения о характерных точках контура объекта недвижимости с кадастровым номером** 68:30:0001074:42 :

Система координат МСК-68, зона 1 Зона № 1

| Обозначение характерных точек границ | Содержатся в Едином государственном реестре недвижимости | | | Определены в ходе выполнения комплексных кадастровых работ | | | Метод определения координат | Формулы, примененные для расчета средней квадратической погрешности определения координат характерных точек (Mt), м, с подставленными в такие формулы значениями и итоговые (вычисленные) значения Mt, м |
|---|---|---|---|---|---|---|---|---|
| | координаты, м | | Радиус, м | координаты, м | | Радиус, м | | |
| | X | Y | R | X | Y | R | | |
| 1 | 2 | 3 | 4 | 5 | 6 | 7 | 8 | 9 |
| н12070 О | — | — | — | 350 870,82 | 1 303 766,43 | — | Метод спутниковых геодезических измерений (определений) | √(0,08^2 + 0,06^2) = 0,10 |
| н12071 О | — | — | — | 350 873,18 | 1 303 772,18 | — | | |
| н12072 О | — | — | — | 350 871,42 | 1 303 772,90 | — | | |

| 1 | 2 | 3 | 4 | 5 | 6 | 7 | 8 | 9 |
|---|---|---|---|---|---|---|---|---|
| н12073 О | — | — | — | 350 870,82 | 1 303 771,43 | — | Метод спутниковых геодезических измерений (определений) | √(0,08^2 + 0,06^2) = 0,10 |
| н12074 О | — | — | — | 350 861,55 | 1 303 775,45 | — | | |
| н12075 О | — | — | — | 350 857,80 | 1 303 766,78 | — | | |
| н12076 О | — | — | — | 350 866,50 | 1 303 763,01 | — | | |
| н12077 О | — | — | — | 350 868,43 | 1 303 767,47 | — | | |
| н12070 О | — | — | — | 350 870,82 | 1 303 766,43 | — | | |

**2. Сведения о характеристиках объекта недвижимости с кадастровым номером** 68:30:0001074:42 :

| № п/п | Наименование характеристики | Значение характеристики |
|---|---|---|
| 1 | 2 | 3 |
| 1. | Вид объекта недвижимости | Здание |
| 2. | Ранее присвоенный государственный учетный номер (инвентарный) здания, сооружения, объекта незавершенного строительства | — |
| 3. | Кадастровый номер земельного участка (земельных участков), в границах которого (которых) расположены здание, сооружение, объект незавершенного строительства | 68:30:0001074:32 |
| 4. | Уникальный учетный номер кадастрового квартала, в границах которого расположены здание, сооружение, объект незавершенного строительства | 68:30:0001074 |
| 5. | Адрес здания, сооружения, объекта незавершенного строительства | — |
| 5.1. | Сведения о местоположении здания, сооружения, объекта незавершенного строительства (при отсутствии адреса) в структурированном в соответствии с федеральной информационной адресной системой виде | — |
| 5.2. | Дополнительные сведения о местоположении | — |
| 6. | Иные сведения | — |

**3. Пояснения к сведениям об объекте недвижимости с кадастровым номером** 68:30:0001074:42 :

| | |
|---|---|
| 1. | — |

**1. Сведения о характерных точках контура объекта недвижимости с кадастровым номером** 68:30:0001074:43 :

Система координат МСК-68, зона 1 Зона № 1

| Обозначение характерных точек границ | Содержатся в Едином государственном реестре недвижимости | | | Определены в ходе выполнения комплексных кадастровых работ | | | Метод определения координат | Формулы, примененные для расчета средней квадратической погрешности определения координат характерных точек (Mt), м, с подставленными в такие формулы значениями и итоговые (вычисленные) значения Mt, м |
|---|---|---|---|---|---|---|---|---|
| | координаты, м | | Радиус, м | координаты, м | | Радиус, м | | |
| | X | Y | R | X | Y | R | | |
| 1 | 2 | 3 | 4 | 5 | 6 | 7 | 8 | 9 |
| н12078 О | — | — | — | 350 789,64 | 1 303 562,31 | — | Метод спутниковых геодезических измерений (определений) | √(0,08^2 + 0,06^2) = 0,10 |
| н12079 О | — | — | — | 350 787,22 | 1 303 566,99 | — | | |
| н12080 О | — | — | — | 350 790,83 | 1 303 568,85 | — | | |
| н12081 О | — | — | — | 350 789,47 | 1 303 571,48 | — | | |
| н12082 О | — | — | — | 350 788,53 | 1 303 570,99 | — | | |
| н12083 О | — | — | — | 350 787,91 | 1 303 572,19 | — | | |
| н12084 О | — | — | — | 350 783,21 | 1 303 569,77 | — | | |
| н12085 О | — | — | — | 350 783,00 | 1 303 570,19 | — | | |
| н12086 О | — | — | — | 350 777,44 | 1 303 567,32 | — | | |
| н12087 О | — | — | — | 350 782,04 | 1 303 558,39 | — | | |
| н12078 О | — | — | — | 350 789,64 | 1 303 562,31 | — | | |

**2. Сведения о характеристиках объекта недвижимости с кадастровым номером** 68:30:0001074:43 :

| № п/п | Наименование характеристики | Значение характеристики |
|---|---|---|
| 1 | 2 | 3 |
| 1. | Вид объекта недвижимости | Здание |

| 1 | 2 | 3 |
|---|---|---|
| 2. | Ранее присвоенный государственный учетный номер (инвентарный) здания, сооружения, объекта незавершенного строительства | — |
| 3. | Кадастровый номер земельного участка (земельных участков), в границах которого (которых) расположены здание, сооружение, объект незавершенного строительства | 68:30:0001074:4 |
| 4. | Уникальный учетный номер кадастрового квартала, в границах которого расположены здание, сооружение, объект незавершенного строительства | 68:30:0001074 |
| 5. | Адрес здания, сооружения, объекта незавершенного строительства | — |
| 5.1. | Сведения о местоположении здания, сооружения, объекта незавершенного строительства (при отсутствии адреса) в структурированном в соответствии с федеральной информационной адресной системой виде | — |
| 5.2. | Дополнительные сведения о местоположении | — |
| 6. | Иные сведения | — |

**3. Пояснения к сведениям об объекте недвижимости с кадастровым номером** 68:30:0001074:43 :

| 1. | — |
|---|---|

**1. Сведения о характерных точках контура объекта недвижимости с кадастровым номером** 68:30:0001074:47 :

Система координат МСК-68, зона 1 Зона № 1

| Обозначение характерных точек границ | Содержатся в Едином государственном реестре недвижимости | | | Определены в ходе выполнения комплексных кадастровых работ | | | Метод определения координат | Формулы, примененные для расчета средней квадратической погрешности определения координат характерных точек (Mt), м, с подставленными в такие формулы значениями и итоговые (вычисленные) значения Mt, м |
|---|---|---|---|---|---|---|---|---|
| | координаты, м | | Радиус, м | координаты, м | | Радиус, м | | |
| | X | Y | R | X | Y | R | | |
| 1 | 2 | 3 | 4 | 5 | 6 | 7 | 8 | 9 |
| н12107 О | — | — | — | 350 814,43 | 1 303 698,83 | — | Метод спутниковых геодезических измерений (определений) | √(0,08^2 + 0,06^2) = 0,10 |
| н12108 О | — | — | — | 350 808,35 | 1 303 702,80 | — | | |
| н12109 О | — | — | — | 350 806,42 | 1 303 699,84 | — | | |

| 1 | 2 | 3 | 4 | 5 | 6 | 7 | 8 | 9 |
|---|---|---|---|---|---|---|---|---|
| н12110 О | — | — | — | 350 806,07 | 1 303 700,07 | — | Метод спутниковых геодезических измерений (определений) | √(0,08^2 + 0,06^2) = 0,10 |
| н12111 О | — | — | — | 350 802,90 | 1 303 695,21 | — | | |
| н12112 О | — | — | — | 350 809,33 | 1 303 691,01 | — | | |
| н12113 О | — | — | — | 350 812,43 | 1 303 695,77 | — | | |
| н12114 О | — | — | — | 350 813,62 | 1 303 694,99 | — | | |
| н12115 О | — | — | — | 350 816,13 | 1 303 698,83 | — | | |
| н12116 О | — | — | — | 350 814,94 | 1 303 699,61 | — | | |
| н12107 О | — | — | — | 350 814,43 | 1 303 698,83 | — | | |

**2. Сведения о характеристиках объекта недвижимости с кадастровым номером** 68:30:0001074:47 :

| № п/п | Наименование характеристики | Значение характеристики |
|---|---|---|
| 1 | 2 | 3 |
| 1. | Вид объекта недвижимости | Здание |
| 2. | Ранее присвоенный государственный учетный номер (инвентарный) здания, сооружения, объекта незавершенного строительства | — |
| 3. | Кадастровый номер земельного участка (земельных участков), в границах которого (которых) расположены здание, сооружение, объект незавершенного строительства | 68:30:0001074:5 |
| 4. | Уникальный учетный номер кадастрового квартала, в границах которого расположены здание, сооружение, объект незавершенного строительства | 68:30:0001074 |

| 1 | 2 | 3 |
|---|---|---|
| 5. | Адрес здания, сооружения, объекта незавершенного строительства | — |
| 5.1. | Сведения о местоположении здания, сооружения, объекта незавершенного строительства (при отсутствии адреса) в структурированном в соответствии с федеральной информационной адресной системой виде | — |
| 5.2. | Дополнительные сведения о местоположении | — |
| 6. | Иные сведения | — |

**3. Пояснения к сведениям об объекте недвижимости с кадастровым номером** 68:30:0001074:47 :

| 1. | — |
|---|---|

**1. Сведения о характерных точках контура объекта недвижимости с кадастровым номером** 68:30:0001074:49 :

Система координат МСК-68, зона 1 Зона № 1

| Обозначение характерных точек границ | Содержатся в Едином государственном реестре недвижимости | | | Определены в ходе выполнения комплексных кадастровых работ | | | Метод определения координат | Формулы, примененные для расчета средней квадратической погрешности определения координат характерных точек (Mt), м, с подставленными в такие формулы значениями и итоговые (вычисленные) значения Mt, м |
|---|---|---|---|---|---|---|---|---|
| | координаты, м | | Радиус, м | координаты, м | | Радиус, м | | |
| | X | Y | R | X | Y | R | | |
| 1 | 2 | 3 | 4 | 5 | 6 | 7 | 8 | 9 |
| н12124 О | — | — | — | 350 833,27 | 1 303 711,74 | — | Метод спутниковых геодезических измерений (определений) | √(0,08^2 + 0,06^2) = 0,10 |
| н12125 О | — | — | — | 350 823,62 | 1 303 717,65 | — | | |
| н12126 О | — | — | — | 350 819,54 | 1 303 711,00 | — | | |
| н12127 О | — | — | — | 350 827,70 | 1 303 706,01 | — | | |
| н12128 О | — | — | — | 350 829,94 | 1 303 709,68 | — | | |
| н12129 О | — | — | — | 350 831,44 | 1 303 708,76 | — | | |
| н12124 О | — | — | — | 350 833,27 | 1 303 711,74 | — | | |

| **2. Сведения о характеристиках объекта недвижимости с кадастровым номером** 68:30:0001074:49 : | | |
|---|---|---|
| № п/п | Наименование характеристики | Значение характеристики |
| 1 | 2 | 3 |
| 1. | Вид объекта недвижимости | Здание |
| 2. | Ранее присвоенный государственный учетный номер (инвентарный) здания, сооружения, объекта незавершенного строительства | — |
| 3. | Кадастровый номер земельного участка (земельных участков), в границах которого (которых) расположены здание, сооружение, объект незавершенного строительства | 68:30:0001074:28 |
| 4. | Уникальный учетный номер кадастрового квартала, в границах которого расположены здание, сооружение, объект незавершенного строительства | 68:30:0001074 |
| 5. | Адрес здания, сооружения, объекта незавершенного строительства | — |
| 5.1. | Сведения о местоположении здания, сооружения, объекта незавершенного строительства (при отсутствии адреса) в структурированном в соответствии с федеральной информационной адресной системой виде | — |
| 5.2. | Дополнительные сведения о местоположении | — |
| 6. | Иные сведения | — |

| **3. Пояснения к сведениям об объекте недвижимости с кадастровым номером** 68:30:0001074:49 : | |
|---|---|
| 1. | — |

**1. Сведения о характерных точках контура объекта недвижимости с кадастровым номером** 68:30:0001074:51 :

Система координат МСК-68, зона 1 Зона № 1

| Обозначение характерных точек границ | Содержатся в Едином государственном реестре недвижимости | | | Определены в ходе выполнения комплексных кадастровых работ | | | Метод определения координат | Формулы, примененные для расчета средней квадратической погрешности определения координат характерных точек (Mt), м, с подставленными в такие формулы значениями и итоговые (вычисленные) значения Mt, м |
|---|---|---|---|---|---|---|---|---|
| | координаты, м | | Радиус, м | координаты, м | | Радиус, м | | |
| | X | Y | R | X | Y | R | | |
| 1 | 2 | 3 | 4 | 5 | 6 | 7 | 8 | 9 |
| н12130 О | — | — | — | 350 890,52 | 1 303 573,91 | — | Метод спутниковых геодезических измерений (определений) | √(0,08^2 + 0,06^2) = 0,10 |

| 1 | 2 | 3 | 4 | 5 | 6 | 7 | 8 | 9 |
|---|---|---|---|---|---|---|---|---|
| н12131 О | — | — | — | 350 896,04 | 1 303 579,06 | — | Метод спутниковых геодезических измерений (определений) | √(0,08^2 + 0,06^2) = 0,10 |
| н12132 О | — | — | — | 350 893,00 | 1 303 582,33 | — | | |
| н12133 О | — | — | — | 350 887,47 | 1 303 577,17 | — | | |
| н12130 О | — | — | — | 350 890,52 | 1 303 573,91 | — | | |

**2. Сведения о характеристиках объекта недвижимости с кадастровым номером** 68:30:0001074:51 :

| № п/п | Наименование характеристики | Значение характеристики |
|---|---|---|
| 1 | 2 | 3 |
| 1. | Вид объекта недвижимости | Здание |
| 2. | Ранее присвоенный государственный учетный номер (инвентарный) здания, сооружения, объекта незавершенного строительства | — |
| 3. | Кадастровый номер земельного участка (земельных участков), в границах которого (которых) расположены здание, сооружение, объект незавершенного строительства | 68:30:0001074:23 |
| 4. | Уникальный учетный номер кадастрового квартала, в границах которого расположены здание, сооружение, объект незавершенного строительства | 68:30:0001074 |
| 5. | Адрес здания, сооружения, объекта незавершенного строительства | — |
| 5.1. | Сведения о местоположении здания, сооружения, объекта незавершенного строительства (при отсутствии адреса) в структурированном в соответствии с федеральной информационной адресной системой виде | — |
| 5.2. | Дополнительные сведения о местоположении | — |
| 6. | Иные сведения | — |

**3. Пояснения к сведениям об объекте недвижимости с кадастровым номером** 68:30:0001074:51 :

| | |
|---|---|
| 1. | — |

**1. Сведения о характерных точках контура объекта недвижимости с кадастровым номером** 68:30:0001074:53 :

Система координат МСК-68, зона 1 Зона № 1

| Обозначение характерных точек границ | Содержатся в Едином государственном реестре недвижимости | | | Определены в ходе выполнения комплексных кадастровых работ | | | Метод определения координат | Формулы, примененные для расчета средней квадратической погрешности определения координат характерных точек (Mt), м, с подставленными в такие формулы значениями и итоговые (вычисленные) значения Mt, м |
|---|---|---|---|---|---|---|---|---|
| | координаты, м | | Радиус, м | координаты, м | | Радиус, м | | |
| | X | Y | R | X | Y | R | | |
| 1 | 2 | 3 | 4 | 5 | 6 | 7 | 8 | 9 |
| н12140 О | — | — | — | 350 847,06 | 1 303 746,91 | — | Метод спутниковых геодезических измерений (определений) | √(0,08^2 + 0,06^2) = 0,10 |
| н12141 О | — | — | — | 350 851,80 | 1 303 744,60 | — | | |
| н12142 О | — | — | — | 350 856,39 | 1 303 754,02 | — | | |
| н12143 О | — | — | — | 350 851,65 | 1 303 756,33 | — | | |
| н12140 О | — | — | — | 350 847,06 | 1 303 746,91 | — | | |

**2. Сведения о характеристиках объекта недвижимости с кадастровым номером** 68:30:0001074:53 :

| № п/п | Наименование характеристики | Значение характеристики |
|---|---|---|
| 1 | 2 | 3 |
| 1. | Вид объекта недвижимости | Здание |
| 2. | Ранее присвоенный государственный учетный номер (инвентарный) здания, сооружения, объекта незавершенного строительства | — |
| 3. | Кадастровый номер земельного участка (земельных участков), в границах которого (которых) расположены здание, сооружение, объект незавершенного строительства | 68:30:0001074:54 |
| 4. | Уникальный учетный номер кадастрового квартала, в границах которого расположены здание, сооружение, объект незавершенного строительства | 68:30:0001074 |

| 1 | 2 | 3 |
|---|---|---|
| 5. | Адрес здания, сооружения, объекта незавершенного строительства | — |
| 5.1. | Сведения о местоположении здания, сооружения, объекта незавершенного строительства (при отсутствии адреса) в структурированном в соответствии с федеральной информационной адресной системой виде | — |
| 5.2. | Дополнительные сведения о местоположении | — |
| 6. | Иные сведения | — |

**3. Пояснения к сведениям об объекте недвижимости с кадастровым номером** 68:30:0001074:53 :

| 1. | — |
|---|---|

**1. Сведения о характерных точках контура объекта недвижимости с кадастровым номером** 68:30:0001074:55 :

Система координат МСК-68, зона 1 Зона № 1

| Обозначение характерных точек границ | Содержатся в Едином государственном реестре недвижимости | | | Определены в ходе выполнения комплексных кадастровых работ | | | Метод определения координат | Формулы, примененные для расчета средней квадратической погрешности определения координат характерных точек (Mt), м, с подставленными в такие формулы значениями и итоговые (вычисленные) значения Mt, м |
|---|---|---|---|---|---|---|---|---|
| | координаты, м | | Радиус, м | координаты, м | | Радиус, м | | |
| | X | Y | R | X | Y | R | | |
| 1 | 2 | 3 | 4 | 5 | 6 | 7 | 8 | 9 |
| н12144 О | — | — | — | 350 797,97 | 1 303 537,37 | — | Метод спутниковых геодезических измерений (определений) | √(0,08^2 + 0,06^2) = 0,10 |
| н12145 О | — | — | — | 350 795,98 | 1 303 541,84 | — | | |
| н12146 О | — | — | — | 350 798,82 | 1 303 543,11 | — | | |
| н12147 О | — | — | — | 350 796,00 | 1 303 549,42 | — | | |
| н12148 О | — | — | — | 350 790,89 | 1 303 547,13 | — | | |
| н12149 О | — | — | — | 350 791,35 | 1 303 546,10 | — | | |
| н12150 О | — | — | — | 350 787,95 | 1 303 544,58 | — | | |

| 1 | 2 | 3 | 4 | 5 | 6 | 7 | 8 | 9 |
|---|---|---|---|---|---|---|---|---|
| н12151 О | — | — | — | 350 792,30 | 1 303 534,83 | — | Метод спутниковых геодезических измерений (определений) | √(0,08^2 + 0,06^2) = 0,10 |
| н12144 О | — | — | — | 350 797,97 | 1 303 537,37 | — | | |

**2. Сведения о характеристиках объекта недвижимости с кадастровым номером** 68:30:0001074:55 :

| № п/п | Наименование характеристики | Значение характеристики |
|---|---|---|
| 1 | 2 | 3 |
| 1. | Вид объекта недвижимости | Здание |
| 2. | Ранее присвоенный государственный учетный номер (инвентарный) здания, сооружения, объекта незавершенного строительства | — |
| 3. | Кадастровый номер земельного участка (земельных участков), в границах которого (которых) расположены здание, сооружение, объект незавершенного строительства | 68:30:0001074:21 |
| 4. | Уникальный учетный номер кадастрового квартала, в границах которого расположены здание, сооружение, объект незавершенного строительства | 68:30:0001074 |
| 5. | Адрес здания, сооружения, объекта незавершенного строительства | — |
| 5.1. | Сведения о местоположении здания, сооружения, объекта незавершенного строительства (при отсутствии адреса) в структурированном в соответствии с федеральной информационной адресной системой виде | — |
| 5.2. | Дополнительные сведения о местоположении | — |
| 6. | Иные сведения | — |

**3. Пояснения к сведениям об объекте недвижимости с кадастровым номером** 68:30:0001074:55 :

| | |
|---|---|
| 1. | — |

**1. Сведения о характерных точках контура объекта недвижимости с кадастровым номером** 68:30:0001074:167 :

Система координат МСК-68, зона 1 Зона № 1

| Обозначение характерных точек границ | Содержатся в Едином государственном реестре недвижимости | | | Определены в ходе выполнения комплексных кадастровых работ | | | Метод определения координат | Формулы, примененные для расчета средней квадратической погрешности определения координат характерных точек (Mt), м, с подставленными в такие формулы значениями и итоговые (вычисленные) значения Mt, м |
|---|---|---|---|---|---|---|---|---|
| | координаты, м | | Радиус, м | координаты, м | | Радиус, м | | |
| | X | Y | R | X | Y | R | | |
| 1 | 2 | 3 | 4 | 5 | 6 | 7 | 8 | 9 |
| н12046 О | — | — | — | 350 878,21 | 1 303 784,31 | — | Метод спутниковых геодезических измерений (определений) | √(0,08^2 + 0,06^2) = 0,10 |
| н12047 О | — | — | — | 350 878,76 | 1 303 785,72 | — | | |
| н12048 О | — | — | — | 350 882,02 | 1 303 794,04 | — | | |
| н12049 О | — | — | — | 350 880,34 | 1 303 794,70 | — | | |
| н12050 О | — | — | — | 350 874,71 | 1 303 796,90 | — | | |
| н12051 О | — | — | — | 350 871,53 | 1 303 788,79 | — | | |
| н12052 О | — | — | — | 350 876,06 | 1 303 787,01 | — | | |
| н12053 О | — | — | — | 350 875,43 | 1 303 785,40 | — | | |
| н12046 О | — | — | — | 350 878,21 | 1 303 784,31 | — | | |

**2. Сведения о характеристиках объекта недвижимости с кадастровым номером** 68:30:0001074:167 :

| № п/п | Наименование характеристики | Значение характеристики |
|---|---|---|
| 1 | 2 | 3 |
| 1. | Вид объекта недвижимости | Здание |
| 2. | Ранее присвоенный государственный учетный номер (инвентарный) здания, сооружения, объекта незавершенного строительства | — |

| 1 | 2 | 3 |
|---|---|---|
| 3. | Кадастровый номер земельного участка (земельных участков), в границах которого (которых) расположены здание, сооружение, объект незавершенного строительства | 68:30:0001074:34 |
| 4. | Уникальный учетный номер кадастрового квартала, в границах которого расположены здание, сооружение, объект незавершенного строительства | 68:30:0001074 |
| 5. | Адрес здания, сооружения, объекта незавершенного строительства | — |
| 5.1. | Сведения о местоположении здания, сооружения, объекта незавершенного строительства (при отсутствии адреса) в структурированном в соответствии с федеральной информационной адресной системой виде | — |
| 5.2. | Дополнительные сведения о местоположении | — |
| 6. | Иные сведения | — |

**3. Пояснения к сведениям об объекте недвижимости с кадастровым номером** 68:30:0001074:167 :

| 1. | — |
|---|---|

**1. Сведения о характерных точках контура объекта недвижимости с кадастровым номером** 68:30:0001078:80 :

Система координат МСК-68, зона 1 Зона № 1

| Обозначение характерных точек границ | Содержатся в Едином государственном реестре недвижимости | | | Определены в ходе выполнения комплексных кадастровых работ | | | Метод определения координат | Формулы, примененные для расчета средней квадратической погрешности определения координат характерных точек (Mt), м, с подставленными в такие формулы значениями и итоговые (вычисленные) значения Mt, м |
|---|---|---|---|---|---|---|---|---|
| | координаты, м | | Радиус, м | координаты, м | | Радиус, м | | |
| | X | Y | R | X | Y | R | | |
| 1 | 2 | 3 | 4 | 5 | 6 | 7 | 8 | 9 |
| н2699О | — | — | — | 350 774,62 | 1 303 640,84 | — | Метод спутниковых геодезических измерений (определений) | √(0,08^2 + 0,06^2) = 0,10 |
| н2700О | — | — | — | 350 767,72 | 1 303 642,52 | — | | |
| н2701О | — | — | — | 350 765,65 | 1 303 634,03 | — | | |
| н2702О | — | — | — | 350 774,37 | 1 303 631,90 | — | | |

| 1 | 2 | 3 | 4 | 5 | 6 | 7 | 8 | 9 |
|---|---|---|---|---|---|---|---|---|
| н2703О | — | — | — | 350 774,99 | 1 303 634,42 | — | Метод спутниковых геодезических измерений (определений) | √(0,08^2 + 0,06^2) = 0,10 |
| н2704О | — | — | — | 350 773,17 | 1 303 634,87 | — | | |
| н2699О | — | — | — | 350 774,62 | 1 303 640,84 | — | | |

**2. Сведения о характеристиках объекта недвижимости с кадастровым номером** 68:30:0001078:80 :

| № п/п | Наименование характеристики | Значение характеристики |
|---|---|---|
| 1 | 2 | 3 |
| 1. | Вид объекта недвижимости | Здание |
| 2. | Ранее присвоенный государственный учетный номер (инвентарный) здания, сооружения, объекта незавершенного строительства | — |
| 3. | Кадастровый номер земельного участка (земельных участков), в границах которого (которых) расположены здание, сооружение, объект незавершенного строительства | 68:30:0001074:25 |
| 4. | Уникальный учетный номер кадастрового квартала, в границах которого расположены здание, сооружение, объект незавершенного строительства | 68:30:0001074 |
| 5. | Адрес здания, сооружения, объекта незавершенного строительства | — |
| 5.1. | Сведения о местоположении здания, сооружения, объекта незавершенного строительства (при отсутствии адреса) в структурированном в соответствии с федеральной информационной адресной системой виде | — |
| 5.2. | Дополнительные сведения о местоположении | — |
| 6. | Иные сведения | — |

**3. Пояснения к сведениям об объекте недвижимости с кадастровым номером** 68:30:0001078:80 :

| | |
|---|---|
| 1. | — |

**Сведения о зданиях, сооружениях, объектах незавершенного строительства, необходимые для исправления реестровых ошибок в сведениях об описании их местоположения**

**1. Сведения о характерных точках контура** здания

вид объекта недвижимости (здание, сооружение, объект незавершенного строительства)

с кадастровым номером 68:30:0001071:106 :

Система координат МСК-68, зона 1 Зона № 1

| Обозначение характерных точек границ | Содержатся в Едином государственном реестре недвижимости | | | Определены в ходе выполнения комплексных кадастровых работ | | | Метод определения координат | Формулы, примененные для расчета средней квадратической погрешности определения координат характерных точек (Mt), м, с подставленными в такие формулы значениями и итоговые (вычисленные) значения Mt, м |
|---|---|---|---|---|---|---|---|---|
| | координаты, м | | Радиус, м | координаты, м | | Радиус, м | | |
| | X | Y | R | X | Y | R | | |
| 1 | 2 | 3 | 4 | 5 | 6 | 7 | 8 | 9 |
| 48260 | 350 808,00 | 1 303 672,32 | — | — | — | — | — | — |
| 48261 | 350 808,10 | 1 303 675,51 | — | — | — | — | | |
| 48262 | 350 807,10 | 1 303 675,53 | — | — | — | — | | |
| 48263 | 350 807,12 | 1 303 676,44 | — | — | — | — | | |
| 48264 | 350 804,25 | 1 303 676,51 | — | — | — | — | | |
| 48265 | 350 804,28 | 1 303 677,62 | — | — | — | — | | |
| 48266 | 350 800,79 | 1 303 677,80 | — | — | — | — | | |
| 48267 | 350 804,07 | 1 303 682,33 | — | — | — | — | | |
| 48268 | 350 795,65 | 1 303 688,43 | — | — | — | — | | |
| 48269 | 350 788,20 | 1 303 678,15 | — | — | — | — | | |
| 48270 | 350 796,62 | 1 303 672,05 | — | — | — | — | | |
| 48271 | 350 797,02 | 1 303 672,59 | — | — | — | — | | |
| н12029 О | — | — | — | 350 807,57 | 1 303 671,63 | — | Метод спутниковых геодезических измерений (определений) | √(0,08^2 + 0,06^2) = 0,10 |
| н12030 О | — | — | — | 350 807,67 | 1 303 674,82 | — | | |
| н12031 О | — | — | — | 350 806,67 | 1 303 674,84 | — | | |
| н12032 О | — | — | — | 350 806,69 | 1 303 675,75 | — | | |

| 1 | 2 | 3 | 4 | 5 | 6 | 7 | 8 | 9 |
|---|---|---|---|---|---|---|---|---|
| н12033 О | — | — | — | 350 803,82 | 1 303 675,82 | — | Метод спутниковых геодезических измерений (определений) | √(0,08^2 + 0,06^2) = 0,10 |
| н12034 О | — | — | — | 350 803,85 | 1 303 676,93 | — | | |
| н12035 О | — | — | — | 350 800,36 | 1 303 677,11 | — | | |
| н12036 О | — | — | — | 350 803,64 | 1 303 681,64 | — | | |
| н12037 О | — | — | — | 350 795,22 | 1 303 687,74 | — | | |
| н12038 О | — | — | — | 350 787,77 | 1 303 677,46 | — | | |
| н12039 О | — | — | — | 350 796,19 | 1 303 671,36 | — | | |
| н12040 О | — | — | — | 350 796,59 | 1 303 671,90 | — | | |
| н12029 О | — | — | — | 350 807,57 | 1 303 671,63 | — | | |

**2. Иные сведения об объекте недвижимости с кадастровым номером** 68:30:0001071:106 :

| 1. | — |
|---|---|

**3. Пояснения к сведениям об объекте недвижимости с кадастровым номером** 68:30:0001071:106 :

| 1. | — |
|---|---|

**1. Сведения о характерных точках контура** здания

вид объекта недвижимости (здание, сооружение, объект незавершенного строительства)

с кадастровым номером 68:30:0001074:52 :

Система координат МСК-68, зона 1 Зона № 1

| Обозначение характерных точек границ | Содержатся в Едином государственном реестре недвижимости | | | Определены в ходе выполнения комплексных кадастровых работ | | | Метод определения координат | Формулы, примененные для расчета средней квадратической погрешности определения координат характерных точек (Mt), м, с подставленными в такие формулы значениями и итоговые (вычисленные) значения Mt, м |
|---|---|---|---|---|---|---|---|---|
| | координаты, м | | Радиус, м | координаты, м | | Радиус, м | | |
| | X | Y | R | X | Y | R | | |
| 1 | 2 | 3 | 4 | 5 | 6 | 7 | 8 | 9 |

| 1 | 2 | 3 | 4 | 5 | 6 | 7 | 8 | 9 |
|---|---|---|---|---|---|---|---|---|
| 48285 | 350 914,45 | 1 303 638,27 | — | — | — | — | — | — |
| 48286 | 350 912,79 | 1 303 640,50 | — | — | — | — | | |
| 48287 | 350 911,54 | 1 303 639,56 | — | — | — | — | | |
| 48288 | 350 906,08 | 1 303 646,87 | — | — | — | — | | |
| 48289 | 350 901,27 | 1 303 643,28 | — | — | — | — | | |
| 48290 | 350 908,40 | 1 303 633,74 | — | — | — | — | | |
| н12134 О | — | — | — | 350 911,98 | 1 303 640,52 | — | Метод спутниковых геодезических измерений (определений) | √(0,08^2 + 0,06^2) = 0,10 |
| н12135 О | — | — | — | 350 910,32 | 1 303 642,75 | — | | |
| н12136 О | — | — | — | 350 909,07 | 1 303 641,81 | — | | |
| н12137 О | — | — | — | 350 903,61 | 1 303 649,12 | — | | |
| н12138 О | — | — | — | 350 898,80 | 1 303 645,53 | — | | |
| н12139 О | — | — | — | 350 905,93 | 1 303 635,99 | — | | |
| н12134 О | — | — | — | 350 911,98 | 1 303 640,52 | — | | |
| **2. Иные сведения об объекте недвижимости с кадастровым номером** | | | | | | | 68:30:0001074:52 : | |
| 1. | — | | | | | | | |
| **3. Пояснения к сведениям об объекте недвижимости с кадастровым номером** | | | | | | | 68:30:0001074:52 : | |
| 1. | — | | | | | | | |

**1. Сведения о характерных точках контура** здания

вид объекта недвижимости (здание, сооружение, объект незавершенного строительства)

с кадастровым номером 68:30:0001074:166 :

Система координат МСК-68, зона 1 Зона № 1

| Обозначение характерных точек границ | Содержатся в Едином государственном реестре недвижимости | | | Определены в ходе выполнения комплексных кадастровых работ | | | Метод определения координат | Формулы, примененные для расчета средней квадратической погрешности определения координат характерных точек (Mt), м, с подставленными в такие формулы значениями и итоговые (вычисленные) значения Mt, м |
|---|---|---|---|---|---|---|---|---|
| | координаты, м | | Радиус, м | координаты, м | | Радиус, м | | |
| | X | Y | R | X | Y | R | | |
| 1 | 2 | 3 | 4 | 5 | 6 | 7 | 8 | 9 |
| 48272 | 350 784,70 | 1 303 655,46 | — | — | — | — | — | — |
| 48273 | 350 776,40 | 1 303 661,38 | — | — | — | — | | |
| 48274 | 350 771,58 | 1 303 654,64 | — | — | — | — | | |
| 48275 | 350 777,09 | 1 303 650,94 | — | — | — | — | | |
| 48276 | 350 781,77 | 1 303 651,35 | — | — | — | — | | |
| н12041 О | — | — | — | 350 780,37 | 1 303 651,33 | — | Метод спутниковых геодезических измерений (определений) | √(0,08^2 + 0,06^2) = 0,10 |
| н12042 О | — | — | — | 350 783,30 | 1 303 655,44 | — | | |
| н12043 О | — | — | — | 350 775,00 | 1 303 661,36 | — | | |
| н12044 О | — | — | — | 350 770,18 | 1 303 654,62 | — | | |
| н12045 О | — | — | — | 350 775,69 | 1 303 650,92 | — | | |
| н12041 О | — | — | — | 350 780,37 | 1 303 651,33 | — | | |

**2. Иные сведения об объекте недвижимости с кадастровым номером** 68:30:0001074:166 :

| | |
|---|---|
| 1. | — |

**3. Пояснения к сведениям об объекте недвижимости с кадастровым номером** 68:30:0001074:166 :

| | |
|---|---|
| 1. | — |

**1. Сведения о характерных точках контура** здания

вид объекта недвижимости (здание, сооружение, объект незавершенного строительства)

с кадастровым номером 68:30:0001074:168 :

Система координат МСК-68, зона 1 Зона № 1

| Обозначение характерных точек границ | Содержатся в Едином государственном реестре недвижимости | | | Определены в ходе выполнения комплексных кадастровых работ | | | Метод определения координат | Формулы, примененные для расчета средней квадратической погрешности определения координат характерных точек (Mt), м, с подставленными в такие формулы значениями и итоговые (вычисленные) значения Mt, м |
|---|---|---|---|---|---|---|---|---|
| | координаты, м | | Радиус, м | координаты, м | | Радиус, м | | |
| | X | Y | R | X | Y | R | | |
| 1 | 2 | 3 | 4 | 5 | 6 | 7 | 8 | 9 |
| 48277 | 350 811,70 | 1 303 518,49 | — | — | — | — | — | — |
| 48278 | 350 805,29 | 1 303 530,74 | — | — | — | — | | |
| 48279 | 350 802,45 | 1 303 529,26 | — | — | — | — | | |
| 48280 | 350 803,52 | 1 303 527,22 | — | — | — | — | | |
| 48281 | 350 798,60 | 1 303 524,64 | — | — | — | — | | |
| 48282 | 350 802,52 | 1 303 517,18 | — | — | — | — | | |
| 48283 | 350 804,93 | 1 303 518,44 | — | — | — | — | | |
| 48284 | 350 806,37 | 1 303 515,70 | — | — | — | — | | |
| н12054 О | — | — | — | 350 809,69 | 1 303 521,03 | — | Метод спутниковых геодезических измерений (определений) | √(0,08^2 + 0,06^2) = 0,10 |
| н12055 О | — | — | — | 350 803,39 | 1 303 533,34 | — | | |
| н12056 О | — | — | — | 350 800,54 | 1 303 531,88 | — | | |
| н12057 О | — | — | — | 350 801,59 | 1 303 529,84 | — | | |
| н12058 О | — | — | — | 350 796,65 | 1 303 527,30 | — | | |
| н12059 О | — | — | — | 350 800,50 | 1 303 519,80 | — | | |
| н12060 О | — | — | — | 350 802,92 | 1 303 521,04 | — | | |
| н12061 О | — | — | — | 350 804,34 | 1 303 518,29 | — | | |

| 1 | 2 | 3 | 4 | 5 | 6 | 7 | 8 | 9 |
|---|---|---|---|---|---|---|---|---|
| н12054 О | — | — | — | 350 809,69 | 1 303 521,03 | — | Метод спутниковых геодезических измерений (определений) | √(0,08^2 + 0,06^2) = 0,10 |
| **2. Иные сведения об объекте недвижимости с кадастровым номером** | | | | | | | 68:30:0001074:168 : | |
| 1. | — | | | | | | | |
| **3. Пояснения к сведениям об объекте недвижимости с кадастровым номером** | | | | | | | 68:30:0001074:168 : | |
| 1. | — | | | | | | | |

**Схема границ земельных участков**




**Масштаб 1:2 000**

ПРИЛОЖЕНИЕ № 23
УТВЕРЖДЕНА
приказом министерства
имущественных отношений и
государственного заказа
Тамбовской области
от 18.09.2025 № 708

Карта-план территории
кадастрового квартала 68:30:0001075

# КАРТА-ПЛАН ТЕРРИТОРИИ

## Пояснительная записка

**1. Сведения о территории выполнения комплексных кадастровых работ:**

*68:30:0001075*

(наименование субъекта Российской Федерации, муниципального образования, населенного пункта, уникальные учетные номера кадастровых кварталов, иные сведения, позволяющие определить местоположение территории, на которой выполняются комплексные кадастровые работы, например, наименование садоводческого или огороднического некоммерческого товарищества, гаражного кооператива, элемента планировочной структуры)

**2. Основания выполнения комплексных кадастровых работ:**

Наименование, дата и номер документа, на основании которого выполняются комплексные кадастровые работы:

*Государственный контракт № 0164200001925000183-725790-157788 от 17 марта 2025 г., выдан Министерство имущественных отношений и государственного заказа Тамбовской области*

**3. Дата подготовки карты-плана территории:** *16 сентября 2025 г.*

**4. Сведения о заказчике(ах) комплексных кадастровых работ:**

В отношении юридического лица, органа местного самоуправления муниципального района, муниципального округа или городского округа либо уполномоченного исполнительного органа государственной власти субъекта Российской Федерации:

полное или сокращенное (в случае, если имеется) наименование: *Министерство имущественных отношений и государственного заказа Тамбовской области*

основной государственный регистрационный номер: *1066829046844*

идентификационный номер налогоплательщика: *6831000240*

В отношении физического лица или представителя физических или юридических лиц:

фамилия, имя. отчество (последнее - при наличии): –

страховой номер индивидуального лицевого счета в системе обязательного пенсионного страхования Российской Федерации (СНИЛС): –

Наименование и реквизиты документа, подтверждающие полномочия представителя заказчика(ов) комплексных кадастровых работ:

–

Адрес электронной почты (для направления уведомления о результатах внесения сведений в Единый государственный реестр недвижимости):

–

**5. Сведения об исполнителе комплексных кадастровых работ:**

Полное или сокращенное (в случае, если имеется) наименование и адрес юридического лица, с которым заключен государственный или муниципальный контракт либо договор подряда на выполнение комплексных кадастровых работ:

–

Фамилия, имя. отчество кадастрового инженера (последнее - при наличии): *Чиркин Евгений Александрович*

и основной государственный регистрационный номер кадастрового инженера индивидуального предпринимателя (ОГРНИП): *318344300021161*

Страховой номер индивидуального лицевого счета в системе обязательного пенсионного страхования Российской Федерации (СНИЛС) кадастрового инженера: *152-892-276-89*

Уникальный реестровый номер кадастрового инженера в реестре саморегулируемой организации кадастровых инженеров и дата внесения сведений о физическом лице в такой реестр: *НП001325, 30 мая 2016 г.*

Полное или (в случае, если имеется) сокращенное наименование саморегулируемой организации кадастровых инженеров, членом которой является кадастровый инженер:

*Кадастровые инженеры юга*

Контактный телефон: *+79275392962*

Почтовый адрес и адрес электронной почты, по которым осуществляется связь с кадастровым инженером:

*гор. Волгоград, ул. им. Маршала Василевского, д. 4, кв. 18, ewgeniychirkin@mail.ru*

**6. Перечень документов, использованных при подготовке карты-плана территории:**

| № п/п | Реквизиты документа | | | | |
|---|---|---|---|---|---|
| | Вид | Дата | Номер | Наименование | Иные сведения |
| 1 | 2 | 3 | 4 | 5 | 6 |
| 1 | Кадастровый план территории, выдан: Филиал публично-правовой компании "Роскадастр" по Тамбовской области | 17 марта 2025 г. | КУВИ-001/2025-69886044 | Кадастровый план территории | — |
| 2 | Материалы картографо-геодезического фонда, выдан: ППК Роскадастр | 7 апреля 2025 г. | 170-8700/2025-В | Выписка о пунктах государственной геодезической сети, государственной нивелирной сети и государственной гравиметрической сети | — |
| 3 | Материалы картографо-геодезического фонда, выдан: ППК "Роскадастр | 21 марта 2025 г. | 171-7472/2025-В | Сведения ЕЭКО | Масштаб: 1:2000<br>Дата создания: 31 июля 2022 г. |
| 4 | Иной документ, содержащий описание объекта, выдан: ППК "Роскадастр" | 6 апреля 2023 г. | 50-0074/23 | Письмо о рассмотрении обращений (о включении в ФФПД технического отчета "Создание сети дифференциальных станций" | — |

**7. Пояснения к карте-плану территории:**

| Пояснительная записка |
| --- |
| Настоящая карта-план территории разработана в результате проведения комплексных кадастровых работ на территории кадастрового кварталаn 68:30:0001075 (территория г. Уварово Тамбовской области)<br>Карта-план территории кадастрового квартала 68:30:0001075 утверждена Постановлением об утверждении карта-планов территорий, подготовленных в результате выполнения комплексных кадастровых работ в границах кадастрового квартала.<br>Неотъемлемой частью КПТР является:<br>- акт согласования границ земельных участков, который включен в состав Приложения. Согласно данного акта, границы всех земельных участков являются согласованными;<br>- заключение согласительной комиссии;<br>- протокол заседания согласительной комиссии по вопросу согласования местоположения границ земельных участков<br><br>В результате выполнения комплексных кадастровых работ:<br>1) обеспечивается уточнение границ 6 земельных участков;<br>2) исправляются границы 30 земельных участков;<br>3) осуществляется уточнение местоположения на земельных участках границ 31 объекта капитального строительства;<br>4) исправляются границы 4 ОКС.<br><br>В ходе выполнения кадастровых работ проведен анализ материалов, согласно сведений ЕГРН, представленных в виде кадастровых планов территорий и выписок из ЕГРН в отношении земельных участков и объектов капитального строительства, картографические материалы и материалы из фонда данных, полученных в результате проведения землеустройства, действующие правила землепользования и застройки. утвержденные применительно к данной территории работ.<br>Земельные участки, в отношении которых проводятся комплексные кадастровые работы, расположены в границах г. Уварово , в градостроительной зоне "Зона малоэтажной жилой застройки" (Ж1), для которой для участков с ВРИ - для ведения личного подсобного хозяйства и ведение огородничества установлены предельные минимальные (200 кв.м.) и максимальные (5000 кв.м.) размеры земельных участков, для участков с ВРИ - садоводство установлены предельные минимальные (200 кв.м.) и максимальные (1500 кв.м.) размеры земельных участков. Правила землепользования и застройки утверждены Решением "О внесении изменений в ПЗиЗ муниципального образованияг.о. - город Уварово Тамбовской области. Ссылка на официальный источник: https://fgistp.economy.gov.ru/lk/#/document-show/345723.<br>Координаты характерных точек границ земельных участков и объектов капитального строительства получены методом спутниковых геодезических определений. Границы земельных участков определены по ограждениям на местности, существующим на местности 15 и более лет. В целях выполнения кадастровых работ, кадастровым инженером были получены материалы дистанционного зондирования земли, изготовленный АО "Роскартография", и переданный в пользование ФФПД. Масштаб картографического произведения 1:2000. Реквизиты картографического материала приведены в разделе "Исходные данные" |
| Сведения о заказчике |
| Комплексные кадастровые работы выполнены в рамках исполнения государственного контракта № 0164200001925000183-725790-157788 от 17.03.2025 г.<br>Заказчиком комплексных кадастровых работ является Министерство имущественных отношений и государственного заказа Тамбовской области, ИНН 6831000240, ОГРН 1066829046844 |
| Сведения о кадастровом инженере |
| Карта-план территории подготовлен кадастровым инженером Чиркиным Евгением Александровичем (квалификационный аттестат № 34-14-538 от 22.08.2014), включенным в реестр членов Ассоциации СРО "Кадастровые инженеры юга" 30.052016 г. № НП001325. Номер регистрации в государственном реестре лиц, осуществляющих кадастровую деятельность – 31758. Страховой номер индивидуального лицевого счета в системе обязательного пенсионного страхования Российской Федерации (СНИЛС) 152-892-276 89. |

Сведения о геодезической основе, использованной при подготовке карты-плана территории

Определение координат поворотных точек границ земельных участков выполнено методом спутниковых геодезических измерений. В качестве базовой станции для определения координат точек границ использовалась базовая станция Уварово (UVAR), держателем которой является группа EFT-CORS. В разделе исходные данные приведено письмо ПКК "Роскадастр", подтверждающее передачу данных EFT-CORS в фонды данных субъектов Российской Федерации или федеральный фонд пространственных данных.
Вторым приемником, реквизиты которого указаны в разделе "Инструменты", было проведено полевое обследование пунктов ГГС (Ржакса, Березовка, Уварово, Подгорное), а также объекты недвижимости в границах проведения кадастровых работ.

Сведения об уточняемых земельных участках

В ходе проведения комплексных кадастровых работ были уточнены местоположение и площадь земельных участков, а также исправлены сведения о местоположении и (или) площади земельных участков, при этом при таком исправлении площадь изменяется не более, чем на 10 процентов от площади, содержащейся в ЕГРН.

Описание местоположения здания, сооружения, объекта незавершенного строительства на земельном участке

В ходе проведения комплексных кадастровых работ было уточнено местоположение границ объектов капитального строительства на земельных участках.
Также исправлены границы ОКС 68:30:0001023:198, 68:30:0001075:72, 68:30:0001075:73, 68:30:0001075:80. Такое исправление вызвано неверным определением координат характерных точек границ ОКС до проведения ККР, и не связано с проведенной реконструкцией здания.

## Сведения о пунктах геодезической сети и средствах измерений

**1. Сведения о пунктах геодезической сети:**

| № п/п | Вид геодезической сети | Название пункта геодезической сети и тип знака | Система координат пункта геодезической сети | Координаты пункта, м | | Дата обследования 14 апреля 2025 г. Сведения о состоянии | | |
|---|---|---|---|---|---|---|---|---|
| | | | | X | Y | наружного знака пункта | центра пункта | марки центра пункта |
| 1 | 2 | 3 | 4 | 5 | 6 | 7 | 8 | 9 |
| 1 | Астрономо-геодезическая сеть. 2 | Ржакса, пирамида | МСК-68, зона 1 | 364 763,74 | 1 287 261,69 | Сохранился | Сохранился | Сохранился |
| 2 | Астрономо-геодезическая сеть. 2 | Березовка, пирамида | | 347 697,09 | 1 288 347,24 | Не обнаружен | | |
| 3 | Астрономо-геодезическая сеть. 2 | Уварово, пирамида | | 353 506,37 | 1 301 173,14 | | | |
| 4 | Геодезическая сеть сгущения. 3 | Подгорное, пирамида | | 341 674,67 | 1 303 820,45 | | | |

**2. Сведения об использованных средствах измерений:**

| № п/п | Наименование и обозначение типа средства измерений - прибора (инструмента, аппаратуры) | Заводской или серийный номер средства измерений | Реквизиты свидетельства о поверке прибора (инструмента, аппаратуры) и (или) срок действия поверки |
|---|---|---|---|
| 1 | 2 | 3 | 4 |
| 1 | Stonex S8 GNSS | STNS84412003 | свидетельство № С-ГКФ/01-04-2025/42177429, выдано 01.04.2025г., срок действия поверки - до 31.03.2026г. |

| 1 | 2 | 3 | 4 |
|---|---|---|---|
| 2 | EFT RS1 | RS1-2014-014 | свидетельство № С-ГСХ/06-05-2025/431033643 |

## Сведения об уточняемых земельных участках

**1. Сведения о характерных точках границ уточняемого земельного участка с кадастровым номером** 68:30:0001075:4 :

Система координат МСК-68, зона 1 Зона № 1

| Обозначение характерных точек границ | Координаты, м | | | | Метод определения координат | Формулы, примененные для расчета средней квадратической погрешности определения координат характерных точек границ (Mt), с подставленными в такие формулы значениями и итоговые (вычисленные) значения Mt, м | Описание закрепления точки |
|---|---|---|---|---|---|---|---|
| | содержатся в Едином государственном реестре недвижимости | | определены в результате выполнения комплексных кадастровых работ | | | | |
| | X | Y | X | Y | | | |
| 1 | 2 | 3 | 4 | 5 | 6 | 7 | 8 |
| н51886 У | 349 917,84 | 1 302 508,54 | 349 917,84 | 1 302 508,54 | Метод спутниковых геодезических измерений (определений) | √(0,08^2 + 0,06^2) = 0,10 | — |
| н51887 У | 349 928,09 | 1 302 555,40 | 349 928,09 | 1 302 555,40 | | | |
| н51888 У | 349 909,60 | 1 302 559,28 | 349 909,60 | 1 302 559,28 | | | |
| н51889 У | 349 908,59 | 1 302 554,81 | 349 908,59 | 1 302 554,81 | | | |
| н51890 У | 349 901,26 | 1 302 522,47 | 349 901,26 | 1 302 522,47 | | | |
| н34279 У | 349 896,64 | 1 302 502,11 | 349 896,64 | 1 302 502,11 | | | |
| н51891 У | 349 888,96 | 1 302 468,27 | 349 888,96 | 1 302 468,27 | | | |
| н51892 У | 349 907,61 | 1 302 464,40 | 349 907,61 | 1 302 464,40 | | | |
| н51886 У | 349 917,84 | 1 302 508,54 | 349 917,84 | 1 302 508,54 | | | |

**2. Сведения о частях границ уточняемого земельного участка с кадастровым номером** 68:30:0001075:4 :

| Обозначение части границ | | Горизонтальное проложение (S), м | Описание прохождения части границ | Сведения о согласовании местоположения границ (согласовано/спорное) |
|---|---|---|---|---|
| от т. | до т. | | | |
| 1 | 2 | 3 | 4 | 5 |
| н51886У | н51887У | 47,97 | — | согласовано |

| 1 | 2 | 3 | 4 | 5 |
|---|---|---|---|---|
| н51887У | н51888У | 18,89 | — | согласовано |
| н51888У | н51889У | 4,58 | | |
| н51889У | н51890У | 33,16 | | |
| н51890У | н34279У | 20,88 | | |
| н34279У | н51891У | 34,70 | | |
| н51891У | н51892У | 19,05 | | |
| н51892У | н51886У | 45,31 | | |

**3. Сведения о характеристиках уточняемого земельного участка с кадастровым номером** 68:30:0001075:4 :

| № п/п | Наименование характеристики земельного участка | Значение характеристики |
|---|---|---|
| 1 | 2 | 3 |
| 1. | Адрес земельного участка | — |
| 1.1. | Сведения о местоположении земельного участка (при отсутствии адреса) в структурированном в соответствии с федеральной информационной адресной системой виде | — |
| 1.2. | Дополнительные сведения о местоположении земельного участка | — |
| 2. | Площадь земельного участка ± величина погрешности определения (вычисления) площади (Р ± ΔР), м² | 1 783 ± 15,00 |
| 3. | Формула, примененная для вычисления предельной погрешности определения площади земельного участка, с подставленными значениями и итоговые (вычисленные) значения | 3,5*0,10*√(1 783) = 15 |
| 4. | Площадь земельного участка согласно сведениям Единого государственного реестра недвижимости (Ркад), м² | 1 783,00 |
| 5. | Оценка расхождения Р и Ркад (Р - Ркад), м² | 0 |
| 6. | Предельный минимальный и максимальный размеры земельного участка (Рмин и Рмакс), м² | Рмин = 200<br>Рмакс = 5 000 |
| 7. | Вид (виды) разрешенного использования | — |
| 7.1. | Дополнительные сведения об использовании земельного участка | — |
| 8. | Кадастровый или иной государственный учетный номер (инвентарный) здания, сооружения, объекта незавершенного строительства, расположенного на земельном участке | — |
| 9. | Сведения о земельных участках (землях общего пользования, территории общего пользования), посредством которых обеспечивается доступ | Земли общего пользования |

| 1 | 2 | 3 |
|---|---|---|
| 10. | Иные сведения | Аренда (в том числе, субаренда). Обременение возникает на основании: договор аренды земельного участка № 63 |

**4. Пояснения к сведениям об уточняемом земельном участке с кадастровым номером** 68:30:0001075:4 :

| 1. | — |
|---|---|

**1. Сведения о характерных точках границ уточняемого земельного участка с кадастровым номером** 68:30:0001075:21 :

Система координат МСК-68, зона 1 Зона № 1

| Обозначение характерных точек границ | Координаты, м | | | | Метод определения координат | Формулы, примененные для расчета средней квадратической погрешности определения координат характерных точек границ (Mt), с подставленными в такие формулы значениями и итоговые (вычисленные) значения Mt, м | Описание закрепления точки |
|---|---|---|---|---|---|---|---|
| | содержатся в Едином государственном реестре недвижимости | | определены в результате выполнения комплексных кадастровых работ | | | | |
| | X | Y | X | Y | | | |
| 1 | 2 | 3 | 4 | 5 | 6 | 7 | 8 |
| н21067 У | 349 692,56 | 1 302 617,01 | 349 692,56 | 1 302 617,01 | Метод спутниковых геодезических измерений (определений) | √(0,08^2 + 0,06^2) = 0,10 | — |
| н21068 У | 349 710,89 | 1 302 614,38 | 349 710,89 | 1 302 614,38 | | | |
| н21069 У | 349 712,58 | 1 302 624,00 | 349 712,58 | 1 302 624,00 | | | |
| н21070 У | 349 716,53 | 1 302 644,57 | 349 716,53 | 1 302 644,57 | | | |
| н53655 У | 349 718,44 | 1 302 656,84 | 349 718,44 | 1 302 656,84 | | | |
| н21071 У | 349 720,05 | 1 302 666,92 | 349 720,05 | 1 302 666,92 | | | |
| н21072 У | 349 702,23 | 1 302 669,89 | 349 702,23 | 1 302 669,89 | | | |
| н21073 У | 349 696,85 | 1 302 643,72 | 349 696,85 | 1 302 643,72 | | | |
| н21067 У | 349 692,56 | 1 302 617,01 | 349 692,56 | 1 302 617,01 | | | |

**2. Сведения о частях границ уточняемого земельного участка с кадастровым номером** 68:30:0001075:21 :

| Обозначение части границ | | Горизонтальное проложение (S), м | Описание прохождения части границ | Сведения о согласовании местоположения границ (согласовано/спорное) |
|---|---|---|---|---|
| от т. | до т. | | | |
| 1 | 2 | 3 | 4 | 5 |
| н21067У | н21068У | 18,52 | — | согласовано |
| н21068У | н21069У | 9,77 | | |
| н21069У | н21070У | 20,95 | | |
| н21070У | н53655У | 12,42 | | |
| н53655У | н21071У | 10,21 | | |
| н21071У | н21072У | 18,07 | | |
| н21072У | н21073У | 26,72 | | |
| н21073У | н21067У | 27,05 | | |

**3. Сведения о характеристиках уточняемого земельного участка с кадастровым номером** 68:30:0001075:21 :

| № п/п | Наименование характеристики земельного участка | Значение характеристики |
|---|---|---|
| 1 | 2 | 3 |
| 1. | Адрес земельного участка | — |
| 1.1. | Сведения о местоположении земельного участка (при отсутствии адреса) в структурированном в соответствии с федеральной информационной адресной системой виде | — |
| 1.2. | Дополнительные сведения о местоположении земельного участка | — |
| 2. | Площадь земельного участка ± величина погрешности определения (вычисления) площади (Р ± ΔР), м² | 1 003 ± 11,00 |
| 3. | Формула, примененная для вычисления предельной погрешности определения площади земельного участка, с подставленными значениями и итоговые (вычисленные) значения | 3,5*0,10*√(1 003) = 11 |
| 4. | Площадь земельного участка согласно сведениям Единого государственного реестра недвижимости (Ркад), м² | 967,00 |
| 5. | Оценка расхождения Р и Ркад (Р - Ркад), м² | 36 |
| 6. | Предельный минимальный и максимальный размеры земельного участка (Рмин и Рмакс), м² | Рмин = 200<br>Рмакс = 5 000 |
| 7. | Вид (виды) разрешенного использования | — |
| 7.1. | Дополнительные сведения об использовании земельного участка | — |

| 1 | 2 | 3 |
|---|---|---|
| 8. | Кадастровый или иной государственный учетный номер (инвентарный) здания, сооружения, объекта незавершенного строительства, расположенного на земельном участке | 68:30:0001023:95; 68:30:0000000:228 |
| 9. | Сведения о земельных участках (землях общего пользования, территории общего пользования), посредством которых обеспечивается доступ | Земли общего пользования |
| 10. | Иные сведения | — |

**4. Пояснения к сведениям об уточняемом земельном участке с кадастровым номером** 68:30:0001075:21 :

| 1. | — |
|---|---|

**1. Сведения о характерных точках границ уточняемого земельного участка с кадастровым номером** 68:30:0001075:26 :

Система координат МСК-68, зона 1 Зона № 1

| Обозначение характерных точек границ | Координаты, м | | | | Метод определения координат | Формулы, примененные для расчета средней квадратической погрешности определения координат характерных точек границ (Mt), с подставленными в такие формулы значениями и итоговые (вычисленные) значения Mt, м | Описание закрепления точки |
|---|---|---|---|---|---|---|---|
| | содержатся в Едином государственном реестре недвижимости | | определены в результате выполнения комплексных кадастровых работ | | | | |
| | X | Y | X | Y | | | |
| 1 | 2 | 3 | 4 | 5 | 6 | 7 | 8 |
| н21018 У | 349 799,95 | 1 302 616,81 | 349 799,95 | 1 302 616,81 | Метод спутниковых геодезических измерений (определений) | √(0,08^2 + 0,06^2) = 0,10 | — |
| н21017 У | 349 797,31 | 1 302 599,10 | 349 797,31 | 1 302 599,10 | | | |
| н34337 У | 349 821,81 | 1 302 595,23 | 349 821,81 | 1 302 595,23 | | | |
| н34336 У | 349 822,23 | 1 302 598,13 | 349 822,23 | 1 302 598,13 | | | |
| н34335 У | 349 823,44 | 1 302 601,90 | 349 823,44 | 1 302 601,90 | | | |
| н34334 У | 349 824,26 | 1 302 614,38 | 349 824,26 | 1 302 614,38 | | | |
| н34333 У | 349 824,84 | 1 302 618,23 | 349 824,84 | 1 302 618,23 | | | |

| 1 | 2 | 3 | 4 | 5 | 6 | 7 | 8 |
|---|---|---|---|---|---|---|---|
| н34332 У | 349 829,21 | 1 302 642,10 | 349 829,21 | 1 302 642,10 | Метод спутниковых геодезических измерений (определений) | √(0,08^2 + 0,06^2) = 0,10 | — |
| н21020 У | 349 804,83 | 1 302 647,79 | 349 804,83 | 1 302 647,79 | | | |
| н21019 У | 349 801,93 | 1 302 630,63 | 349 801,93 | 1 302 630,63 | | | |
| н21018 У | 349 799,95 | 1 302 616,81 | 349 799,95 | 1 302 616,81 | | | |

**2. Сведения о частях границ уточняемого земельного участка с кадастровым номером** 68:30:0001075:26 :

| Обозначение части границ | | Горизонтальное проложение (S), м | Описание прохождения части границ | Сведения о согласовании местоположения границ (согласовано/спорное) |
|---|---|---|---|---|
| от т. | до т. | | | |
| 1 | 2 | 3 | 4 | 5 |
| н21018У | н21017У | 17,91 | — | согласовано |
| н21017У | н34337У | 24,80 | | |
| н34337У | н34336У | 2,93 | | |
| н34336У | н34335У | 3,96 | | |
| н34335У | н34334У | 12,51 | | |
| н34334У | н34333У | 3,89 | | |
| н34333У | н34332У | 24,27 | | |
| н34332У | н21020У | 25,04 | | |
| н21020У | н21019У | 17,40 | | |
| н21019У | н21018У | 13,96 | | |

**3. Сведения о характеристиках уточняемого земельного участка с кадастровым номером** 68:30:0001075:26 :

| № п/п | Наименование характеристики земельного участка | Значение характеристики |
|---|---|---|
| 1 | 2 | 3 |
| 1. | Адрес земельного участка | — |
| 1.1. | Сведения о местоположении земельного участка (при отсутствии адреса) в структурированном в соответствии с федеральной информационной адресной системой виде | — |
| 1.2. | Дополнительные сведения о местоположении земельного участка | — |
| 2. | Площадь земельного участка ± величина погрешности определения (вычисления) площади (Р ± ΔР), м² | 1 200 ± 12,00 |

| 1 | 2 | 3 |
|---|---|---|
| 3. | Формула, примененная для вычисления предельной погрешности определения площади земельного участка, с подставленными значениями и итоговые (вычисленные) значения | 3,5*0,10*√(1 200) = 12 |
| 4. | Площадь земельного участка согласно сведениям Единого государственного реестра недвижимости (Ркад), м² | 1 200,00 |
| 5. | Оценка расхождения Р и Ркад (Р - Ркад), м² | 0 |
| 6. | Предельный минимальный и максимальный размеры земельного участка (Рмин и Рмакс), м² | Рмин = 200<br>Рмакс = 5 000 |
| 7. | Вид (виды) разрешенного использования | — |
| 7.1. | Дополнительные сведения об использовании земельного участка | — |
| 8. | Кадастровый или иной государственный учетный номер (инвентарный) здания, сооружения, объекта незавершенного строительства, расположенного на земельном участке | 68:30:0001023:59; 68:30:0001075:80; 68:30:0000000:228 |
| 9. | Сведения о земельных участках (землях общего пользования, территории общего пользования), посредством которых обеспечивается доступ | Земли общего пользования |
| 10. | Иные сведения | — |

**4. Пояснения к сведениям об уточняемом земельном участке с кадастровым номером** 68:30:0001075:26 :

| 1. | — |
|---|---|

**1. Сведения о характерных точках границ уточняемого земельного участка с кадастровым номером** 68:30:0001075:28 :

Система координат МСК-68, зона 1 Зона № 1

| Обозначение характерных точек границ | Координаты, м | | | | Метод определения координат | Формулы, примененные для расчета средней квадратической погрешности определения координат характерных точек границ (Mt), с подставленными в такие формулы значениями и итоговые (вычисленные) значения Mt, м | Описание закрепления точки |
|---|---|---|---|---|---|---|---|
| | содержатся в Едином государственном реестре недвижимости | | определены в результате выполнения комплексных кадастровых работ | | | | |
| | X | Y | X | Y | | | |
| 1 | 2 | 3 | 4 | 5 | 6 | 7 | 8 |
| н34308<br>У | 349 841,06 | 1 302 564,82 | 349 841,06 | 1 302 564,82 | Метод спутниковых геодезических измерений (определений) | √(0,08^2 + 0,06^2) = 0,10 | — |

| 1 | 2 | 3 | 4 | 5 | 6 | 7 | 8 |
|---|---|---|---|---|---|---|---|
| н34309 У | 349 845,09 | 1 302 584,52 | 349 845,09 | 1 302 584,52 | Метод спутниковых геодезических измерений (определений) | √(0,08^2 + 0,06^2) = 0,10 | — |
| 53654 | 349 852,56 | 1 302 621,12 | 349 852,56 | 1 302 621,12 | | 0,10 | |
| н34310 У | 349 855,70 | 1 302 636,48 | 349 855,70 | 1 302 636,48 | | √(0,08^2 + 0,06^2) = 0,10 | |
| н34311 У | 349 842,46 | 1 302 639,17 | 349 842,46 | 1 302 639,17 | | | |
| н34312 У | 349 838,95 | 1 302 624,52 | 349 838,95 | 1 302 624,52 | | | |
| н34313 У | 349 835,64 | 1 302 609,51 | 349 835,64 | 1 302 609,51 | | | |
| н34314 У | 349 834,29 | 1 302 603,10 | 349 834,29 | 1 302 603,10 | | | |
| н34315 У | 349 823,14 | 1 302 536,12 | 349 823,14 | 1 302 536,12 | | | |
| н34291 У | 349 849,54 | 1 302 531,12 | 349 849,54 | 1 302 531,12 | | | |
| н34290 У | 349 851,65 | 1 302 541,12 | 349 851,65 | 1 302 541,12 | | | |
| н34289 У | 349 856,57 | 1 302 562,87 | 349 856,57 | 1 302 562,87 | | | |
| н34308 У | 349 841,06 | 1 302 564,82 | 349 841,06 | 1 302 564,82 | | | |

**2. Сведения о частях границ уточняемого земельного участка с кадастровым номером** 68:30:0001075:28 :

| Обозначение части границ | | Горизонтальное проложение (S), м | Описание прохождения части границ | Сведения о согласовании местоположения границ (согласовано/спорное) |
|---|---|---|---|---|
| от т. | до т. | | | |
| 1 | 2 | 3 | 4 | 5 |
| н34308У | н34309У | 20,11 | — | согласовано |
| н34309У | 53654 | 37,35 | | |
| 53654 | н34310У | 15,68 | | |
| н34310У | н34311У | 13,51 | | |
| н34311У | н34312У | 15,06 | | |
| н34312У | н34313У | 15,37 | | |
| н34313У | н34314У | 6,55 | | |

| 1 | 2 | 3 | 4 | 5 |
|---|---|---|---|---|
| н34314У | н34315У | 67,90 | — | согласовано |
| н34315У | н34291У | 26,87 | | |
| н34291У | н34290У | 10,22 | | |
| н34290У | н34289У | 22,30 | | |
| н34289У | н34308У | 15,63 | | |

**3. Сведения о характеристиках уточняемого земельного участка с кадастровым номером** 68:30:0001075:28 :

| № п/п | Наименование характеристики земельного участка | Значение характеристики |
|---|---|---|
| 1 | 2 | 3 |
| 1. | Адрес земельного участка | — |
| 1.1. | Сведения о местоположении земельного участка (при отсутствии адреса) в структурированном в соответствии с федеральной информационной адресной системой виде | — |
| 1.2. | Дополнительные сведения о местоположении земельного участка | — |
| 2. | Площадь земельного участка ± величина погрешности определения (вычисления) площади (Р ± ΔР), м² | 1 892 ± 15,00 |
| 3. | Формула, примененная для вычисления предельной погрешности определения площади земельного участка, с подставленными значениями и итоговые (вычисленные) значения | 3,5*0,10*√(1 892) = 15 |
| 4. | Площадь земельного участка согласно сведениям Единого государственного реестра недвижимости (Ркад), м² | 1 892,00 |
| 5. | Оценка расхождения Р и Ркад (Р - Ркад), м² | 0 |
| 6. | Предельный минимальный и максимальный размеры земельного участка (Рмин и Рмакс), м² | Рмин = 200<br>Рмакс = 5 000 |
| 7. | Вид (виды) разрешенного использования | — |
| 7.1. | Дополнительные сведения об использовании земельного участка | — |
| 8. | Кадастровый или иной государственный учетный номер (инвентарный) здания, сооружения, объекта незавершенного строительства, расположенного на земельном участке | 68:30:0000000:228 |
| 9. | Сведения о земельных участках (землях общего пользования, территории общего пользования), посредством которых обеспечивается доступ | Земли общего пользования |
| 10. | Иные сведения | — |

**4. Пояснения к сведениям об уточняемом земельном участке с кадастровым номером** 68:30:0001075:28 :

| 1. | — |
|---|---|

**1. Сведения о характерных точках границ уточняемого земельного участка с кадастровым номером** 68:30:0001075:36 :

Система координат МСК-68, зона 1 Зона № 1

| Обозначение характерных точек границ | Координаты, м | | | | Метод определения координат | Формулы, примененные для расчета средней квадратической погрешности определения координат характерных точек границ (Mt), с подставленными в такие формулы значениями и итоговые (вычисленные) значения Mt, м | Описание закрепления точки |
|---|---|---|---|---|---|---|---|
| | содержатся в Едином государственном реестре недвижимости | | определены в результате выполнения комплексных кадастровых работ | | | | |
| | X | Y | X | Y | | | |
| 1 | 2 | 3 | 4 | 5 | 6 | 7 | 8 |
| н30189 У | 350 039,75 | 1 302 541,26 | 350 039,75 | 1 302 541,26 | Метод спутниковых геодезических измерений (определений) | √(0,08^2 + 0,06^2) = 0,10 | — |
| н30188 У | 350 040,95 | 1 302 549,73 | 350 040,95 | 1 302 549,73 | | | |
| н30187 У | 350 041,61 | 1 302 555,64 | 350 041,61 | 1 302 555,64 | | | |
| н30186 У | 350 046,55 | 1 302 555,98 | 350 046,55 | 1 302 555,98 | | | |
| н30185 У | 350 048,87 | 1 302 568,87 | 350 048,87 | 1 302 568,87 | | | |
| н30184 У | 350 050,35 | 1 302 572,15 | 350 050,35 | 1 302 572,15 | | | |
| н30183 У | 350 052,91 | 1 302 581,17 | 350 052,91 | 1 302 581,17 | | | |
| н30182 У | 350 055,73 | 1 302 593,04 | 350 055,73 | 1 302 593,04 | | | |
| н38093 У | 350 040,70 | 1 302 596,79 | 350 040,70 | 1 302 596,79 | | | |
| н38094 У | 350 037,42 | 1 302 581,61 | 350 037,42 | 1 302 581,61 | | | |
| н38095 У | 350 038,83 | 1 302 581,32 | 350 038,83 | 1 302 581,32 | | | |

| 1 | 2 | 3 | 4 | 5 | 6 | 7 | 8 |
|---|---|---|---|---|---|---|---|
| н38096 У | 350 037,58 | 1 302 575,90 | 350 037,58 | 1 302 575,90 | Метод спутниковых геодезических измерений (определений) | √(0,08^2 + 0,06^2) = 0,10 | — |
| н38097 У | 350 035,91 | 1 302 576,29 | 350 035,91 | 1 302 576,29 | | | |
| н38098 У | 350 035,39 | 1 302 573,72 | 350 035,39 | 1 302 573,72 | | | |
| н38099 У | 350 032,37 | 1 302 564,65 | 350 032,37 | 1 302 564,65 | | | |
| н38100 У | 350 030,25 | 1 302 554,28 | 350 030,25 | 1 302 554,28 | | | |
| н38101 У | 350 020,40 | 1 302 512,39 | 350 020,40 | 1 302 512,39 | | | |
| н38102 У | 350 019,79 | 1 302 509,55 | 350 019,79 | 1 302 509,55 | | | |
| н30190 У | 350 032,25 | 1 302 506,83 | 350 032,25 | 1 302 506,83 | | | |
| н30189 У | 350 039,75 | 1 302 541,26 | 350 039,75 | 1 302 541,26 | | | |

**2. Сведения о частях границ уточняемого земельного участка с кадастровым номером** 68:30:0001075:36 :

| Обозначение части границ | | Горизонтальное проложение (S), м | Описание прохождения части границ | Сведения о согласовании местоположения границ (согласовано/спорное) |
|---|---|---|---|---|
| от т. | до т. | | | |
| 1 | 2 | 3 | 4 | 5 |
| н30189У | н30188У | 8,55 | — | согласовано |
| н30188У | н30187У | 5,95 | | |
| н30187У | н30186У | 4,95 | | |
| н30186У | н30185У | 13,10 | | |
| н30185У | н30184У | 3,60 | | |
| н30184У | н30183У | 9,38 | | |
| н30183У | н30182У | 12,20 | | |
| н30182У | н38093У | 15,49 | | |
| н38093У | н38094У | 15,53 | | |
| н38094У | н38095У | 1,44 | | |
| н38095У | н38096У | 5,56 | | |
| н38096У | н38097У | 1,71 | | |

| 1 | 2 | 3 | 4 | 5 |
|---|---|---|---|---|
| н38097У | н38098У | 2,62 | — | согласовано |
| н38098У | н38099У | 9,56 | | |
| н38099У | н38100У | 10,58 | | |
| н38100У | н38101У | 43,03 | | |
| н38101У | н38102У | 2,90 | | |
| н38102У | н30190У | 12,75 | | |
| н30190У | н30189У | 35,24 | | |

**3. Сведения о характеристиках уточняемого земельного участка с кадастровым номером** 68:30:0001075:36 :

| № п/п | Наименование характеристики земельного участка | Значение характеристики |
|---|---|---|
| 1 | 2 | 3 |
| 1. | Адрес земельного участка | — |
| 1.1. | Сведения о местоположении земельного участка (при отсутствии адреса) в структурированном в соответствии с федеральной информационной адресной системой виде | — |
| 1.2. | Дополнительные сведения о местоположении земельного участка | — |
| 2. | Площадь земельного участка ± величина погрешности определения (вычисления) площади (Р ± ΔР), м² | 1 200 ± 12,00 |
| 3. | Формула, примененная для вычисления предельной погрешности определения площади земельного участка, с подставленными значениями и итоговые (вычисленные) значения | 3,5*0,10*√(1 200) = 12 |
| 4. | Площадь земельного участка согласно сведениям Единого государственного реестра недвижимости (Ркад), м² | 1 200,00 |
| 5. | Оценка расхождения Р и Ркад (Р - Ркад), м² | 0 |
| 6. | Предельный минимальный и максимальный размеры земельного участка (Рмин и Рмакс), м² | Рмин = 200<br>Рмакс = 5 000 |
| 7. | Вид (виды) разрешенного использования | — |
| 7.1. | Дополнительные сведения об использовании земельного участка | — |
| 8. | Кадастровый или иной государственный учетный номер (инвентарный) здания, сооружения, объекта незавершенного строительства, расположенного на земельном участке | 68:30:0001023:198; 68:30:0000000:228 |
| 9. | Сведения о земельных участках (землях общего пользования, территории общего пользования), посредством которых обеспечивается доступ | Земли общего пользования |

| 1 | 2 | 3 |
|---|---|---|
| 10. | Иные сведения | — |

**4. Пояснения к сведениям об уточняемом земельном участке с кадастровым номером** 68:30:0001075:36 :

| 1. | — |
|---|---|

**1. Сведения о характерных точках границ уточняемого земельного участка с кадастровым номером** 68:30:0001075:41 :

Система координат МСК-68, зона 1 Зона № 1

| Обозначение характерных точек границ | Координаты, м | | | | Метод определения координат | Формулы, примененные для расчета средней квадратической погрешности определения координат характерных точек границ (Mt), с подставленными в такие формулы значениями и итоговые (вычисленные) значения Mt, м | Описание закрепления точки |
|---|---|---|---|---|---|---|---|
| | содержатся в Едином государственном реестре недвижимости | | определены в результате выполнения комплексных кадастровых работ | | | | |
| | X | Y | X | Y | | | |
| 1 | 2 | 3 | 4 | 5 | 6 | 7 | 8 |
| н37151 У | 350 201,07 | 1 302 560,94 | 350 201,07 | 1 302 560,94 | Метод спутниковых геодезических измерений (определений) | √(0,08^2 + 0,06^2) = 0,10 | — |
| н38035 У | 350 182,09 | 1 302 565,24 | 350 182,09 | 1 302 565,24 | | | |
| н38036 У | 350 178,30 | 1 302 548,77 | 350 178,30 | 1 302 548,77 | | | |
| н38037 У | 350 176,97 | 1 302 543,16 | 350 176,97 | 1 302 543,16 | | | |
| н38038 У | 350 173,01 | 1 302 524,30 | 350 173,01 | 1 302 524,30 | | | |
| н38039 У | 350 160,83 | 1 302 464,83 | 350 160,83 | 1 302 464,83 | | | |
| н38040 У | 350 148,36 | 1 302 401,26 | 350 148,36 | 1 302 401,26 | | | |
| н38041 У | 350 167,09 | 1 302 397,56 | 350 167,09 | 1 302 397,56 | | | |
| н37152 У | 350 177,80 | 1 302 450,57 | 350 177,80 | 1 302 450,57 | | | |
| н37151 У | 350 201,07 | 1 302 560,94 | 350 201,07 | 1 302 560,94 | | | |

**2. Сведения о частях границ уточняемого земельного участка с кадастровым номером** 68:30:0001075:41 :

| Обозначение части границ | | Горизонтальное проложение (S), м | Описание прохождения части границ | Сведения о согласовании местоположения границ (согласовано/спорное) |
|---|---|---|---|---|
| от т. | до т. | | | |
| 1 | 2 | 3 | 4 | 5 |
| н37151У | н38035У | 19,46 | — | согласовано |
| н38035У | н38036У | 16,90 | | |
| н38036У | н38037У | 5,77 | | |
| н38037У | н38038У | 19,27 | | |
| н38038У | н38039У | 60,70 | | |
| н38039У | н38040У | 64,78 | | |
| н38040У | н38041У | 19,09 | | |
| н38041У | н37152У | 54,08 | | |
| н37152У | н37151У | 112,80 | | |

**3. Сведения о характеристиках уточняемого земельного участка с кадастровым номером** 68:30:0001075:41 :

| № п/п | Наименование характеристики земельного участка | Значение характеристики |
|---|---|---|
| 1 | 2 | 3 |
| 1. | Адрес земельного участка | — |
| 1.1. | Сведения о местоположении земельного участка (при отсутствии адреса) в структурированном в соответствии с федеральной информационной адресной системой виде | — |
| 1.2. | Дополнительные сведения о местоположении земельного участка | — |
| 2. | Площадь земельного участка ± величина погрешности определения (вычисления) площади (Р ± ΔР), м² | 3 270 ± 20,00 |
| 3. | Формула, примененная для вычисления предельной погрешности определения площади земельного участка, с подставленными значениями и итоговые (вычисленные) значения | 3,5*0,10*√(3 270) = 20 |
| 4. | Площадь земельного участка согласно сведениям Единого государственного реестра недвижимости (Ркад), м² | 3 270,00 |
| 5. | Оценка расхождения Р и Ркад (Р - Ркад), м² | 0 |
| 6. | Предельный минимальный и максимальный размеры земельного участка (Рмин и Рмакс), м² | Рмин = 200<br>Рмакс = 5 000 |
| 7. | Вид (виды) разрешенного использования | — |
| 7.1. | Дополнительные сведения об использовании земельного участка | — |

| 1 | 2 | 3 |
|---|---|---|
| 8. | Кадастровый или иной государственный учетный номер (инвентарный) здания, сооружения, объекта незавершенного строительства, расположенного на земельном участке | 68:30:0001075:63 |
| 9. | Сведения о земельных участках (землях общего пользования, территории общего пользования), посредством которых обеспечивается доступ | Земли общего пользования |
| 10. | Иные сведения | — |
| **4. Пояснения к сведениям об уточняемом земельном участке с кадастровым номером** 68:30:0001075:41 : | | |
| 1. | — | |

**Сведения об уточняемых земельных участках, необходимые для исправления реестровых ошибок в сведениях о местоположении их границ**

**1. Сведения о характерных точках границ уточняемого земельного участка с кадастровым номером** 68:30:0001075:1 :

Система координат МСК-68, зона 1 Зона № 1

| Обозначение характерных точек границ | Координаты, м | | | | Метод определения координат | Формулы, примененные для расчета средней квадратической погрешности определения координат характерных точек границ (Mt), с подставленными в такие формулы значениями и итоговые (вычисленные) значения Mt, м | Описание закрепления точки |
|---|---|---|---|---|---|---|---|
| | содержатся в Едином государственном реестре недвижимости | | определены в результате выполнения комплексных кадастровых работ | | | | |
| | X | Y | X | Y | | | |
| 1 | 2 | 3 | 4 | 5 | 6 | 7 | 8 |
| 21074 | 349 927,76 | 1 302 556,48 | — | — | Метод спутниковых геодезических измерений (определений) | 0,10 | — |
| 21075 | 349 943,27 | 1 302 618,73 | — | — | | | |
| 21076 | 349 925,46 | 1 302 623,17 | — | — | | | |
| 21077 | 349 915,15 | 1 302 583,25 | — | — | | | |
| 21078 | 349 909,29 | 1 302 560,56 | — | — | | | |
| н51887 У | — | — | 349 928,09 | 1 302 555,40 | | √(0,08^2 + 0,06^2) = 0,10 | |
| н21080 У | — | — | 349 932,72 | 1 302 578,51 | | | |
| н21081 У | — | — | 349 937,86 | 1 302 601,08 | | | |
| н21082 У | — | — | 349 941,71 | 1 302 617,54 | | | |
| н21083 У | — | — | 349 923,83 | 1 302 621,75 | | | |
| н21084 У | — | — | 349 917,58 | 1 302 596,41 | | | |

| 1 | 2 | 3 | 4 | 5 | 6 | 7 | 8 |
|---|---|---|---|---|---|---|---|
| н21085 У | — | — | 349 913,79 | 1 302 581,42 | Метод спутниковых геодезических измерений (определений) | √(0,08^2 + 0,06^2) = 0,10 | — |
| н51888 У | — | — | 349 909,60 | 1 302 559,28 | | | |
| 21074 | 349 927,76 | 1 302 556,48 | — | — | | 0,10 | |

**2. Сведения о частях границ уточняемого земельного участка с кадастровым номером** 68:30:0001075:1 :

| Обозначение части границ | | Горизонтальное проложение (S), м | Описание прохождения части границ | Сведения о согласовании местоположения границ (согласовано/спорное) |
|---|---|---|---|---|
| от т. | до т. | | | |
| 1 | 2 | 3 | 4 | 5 |
| н51887У | н21080У | 23,57 | — | согласовано |
| н21080У | н21081У | 23,15 | | |
| н21081У | н21082У | 16,90 | | |
| н21082У | н21083У | 18,37 | | |
| н21083У | н21084У | 26,10 | | |
| н21084У | н21085У | 15,46 | | |
| н21085У | н51888У | 22,53 | | |
| н51888У | н51887У | 18,89 | | |

**3. Сведения о характеристиках уточняемого земельного участка с кадастровым номером** 68:30:0001075:1 :

| № п/п | Наименование характеристики | Значение характеристики |
|---|---|---|
| 1 | 2 | 3 |
| 1. | Адрес земельного участка | — |
| 1.1. | Сведения о местоположении земельного участка (при отсутствии адреса) в структурированном в соответствии с федеральной информационной адресной системой виде | — |
| 1.2. | Дополнительные сведения о местоположении земельного участка | — |
| 2. | Площадь земельного участка ± величина погрешности определения (вычисления) площади (Р ± ΔР), м² | 1 200 ± 12,00 |
| 3. | Формула, примененная для вычисления предельной погрешности определения площади земельного участка, с подставленными значениями и итоговые (вычисленные) значения | 3,5*0,10*√(1 200) = 12 |

| 1 | 2 | 3 |
|---|---|---|
| 4. | Площадь земельного участка согласно сведениям Единого государственного реестра недвижимости (Ркад), м² | 1 200,00 |
| 5. | Оценка расхождения Р и Ркад (Р - Ркад), м² | 0 |
| 6. | Предельный минимальный и максимальный размеры земельного участка (Рмин и Рмакс), м² | Рмин = 200<br>Рмакс = 5 000 |
| 7. | Кадастровый или иной государственный учетный номер (инвентарный) здания, сооружения, объекта незавершенного строительства, расположенного на земельном участке | 68:30:0000000:228; 68:30:0001023:114 |
| 8. | Вид (виды) разрешенного использования | — |
| 8.1. | Дополнительные сведения об использовании земельного участка | — |
| 9. | Сведения о земельных участках (землях общего пользования, территории общего пользования), посредством которых обеспечивается доступ | Земли общего пользования |
| 10. | Иные сведения | На местности границы данного земельных участков существуют более 15 лет, его границы в ходе проведения ККР установлены по фактическому пользованию без захвата земель общего пользования, с учетом привязки к смежным земельным участкам, границы которых ранее были установлены в системе координат МСК-68 |

**4. Пояснения к сведениям об уточняемом земельном участке с кадастровым номером** 68:30:0001075:1 :

| 1. | — |
|---|---|

**1. Сведения о характерных точках границ уточняемого земельного участка с кадастровым номером** 68:30:0001075:3 :

Система координат МСК-68, зона 1 Зона № 1

| Обозначение характерных точек границ | Координаты, м | | | | Метод определения координат | Формулы, примененные для расчета средней квадратической погрешности определения координат характерных точек границ (Mt), с подставленными в такие формулы значениями и итоговые (вычисленные) значения Mt, м | Описание закрепления точки |
|---|---|---|---|---|---|---|---|
| | содержатся в Едином государственном реестре недвижимости | | определены в результате выполнения комплексных кадастровых работ | | | | |
| | X | Y | X | Y | | | |
| 1 | 2 | 3 | 4 | 5 | 6 | 7 | 8 |
| 51596 | 40,36 | -49,82 | — | — | Метод спутниковых геодезических измерений (определений) | 0,10 | — |
| 51597 | 49,46 | -52,65 | — | — | | | |

| 1 | 2 | 3 | 4 | 5 | 6 | 7 | 8 |
|---|---|---|---|---|---|---|---|
| 51598 | 72,55 | 6,50 | — | — | Метод спутниковых геодезических измерений (определений) | 0,10 | — |
| 51599 | 61,21 | 10,15 | — | — | | | |
| н51417 У | — | — | 350 206,39 | 1 302 428,25 | | √(0,08^2 + 0,06^2) = 0,10 | |
| н51600 У | — | — | 350 215,49 | 1 302 426,43 | | | |
| н51601 У | — | — | 350 216,87 | 1 302 433,58 | | | |
| н51602 У | — | — | 350 225,70 | 1 302 431,86 | | | |
| н51603 У | — | — | 350 225,81 | 1 302 432,25 | | | |
| н51604 У | — | — | 350 226,45 | 1 302 435,75 | | | |
| н51605 У | — | — | 350 216,70 | 1 302 437,45 | | | |
| н51606 У | — | — | 350 220,66 | 1 302 460,61 | | | |
| н51607 У | — | — | 350 225,48 | 1 302 488,13 | | | |
| н51608 У | — | — | 350 226,27 | 1 302 495,47 | | | |
| н51402 У | — | — | 350 226,41 | 1 302 497,35 | | | |
| н51401 У | — | — | 350 217,95 | 1 302 499,12 | | | |
| 51596 | 40,36 | -49,82 | — | — | | 0,10 | |

**2. Сведения о частях границ уточняемого земельного участка с кадастровым номером** 68:30:0001075:3 :

| Обозначение части границ | | Горизонтальное проложение (S), м | Описание прохождения части границ | Сведения о согласовании местоположения границ (согласовано/спорное) |
|---|---|---|---|---|
| от т. | до т. | | | |
| 1 | 2 | 3 | 4 | 5 |
| н51417У | н51600У | 9,28 | — | согласовано |

| 1 | 2 | 3 | 4 | 5 |
|---|---|---|---|---|
| н51600У | н51601У | 7,28 | — | согласовано |
| н51601У | н51602У | 9,00 | | |
| н51602У | н51603У | 0,41 | | |
| н51603У | н51604У | 3,56 | | |
| н51604У | н51605У | 9,90 | | |
| н51605У | н51606У | 23,50 | | |
| н51606У | н51607У | 27,94 | | |
| н51607У | н51608У | 7,38 | | |
| н51608У | н51402У | 1,89 | | |
| н51402У | н51401У | 8,64 | | |
| н51401У | н51417У | 71,81 | | |

**3. Сведения о характеристиках уточняемого земельного участка с кадастровым номером** 68:30:0001075:3 :

| № п/п | Наименование характеристики | Значение характеристики |
|---|---|---|
| 1 | 2 | 3 |
| 1. | Адрес земельного участка | — |
| 1.1. | Сведения о местоположении земельного участка (при отсутствии адреса) в структурированном в соответствии с федеральной информационной адресной системой виде | — |
| 1.2. | Дополнительные сведения о местоположении земельного участка | — |
| 2. | Площадь земельного участка ± величина погрешности определения (вычисления) площади (Р ± ΔР), м² | 681 ± 9,00 |
| 3. | Формула, примененная для вычисления предельной погрешности определения площади земельного участка, с подставленными значениями и итоговые (вычисленные) значения | 3,5*0,10*√(681) = 9 |
| 4. | Площадь земельного участка согласно сведениям Единого государственного реестра недвижимости (Ркад), м² | 681,00 |
| 5. | Оценка расхождения Р и Ркад (Р - Ркад), м² | 0 |
| 6. | Предельный минимальный и максимальный размеры земельного участка (Рмин и Рмакс), м² | Рмин = 200<br>Рмакс = 5 000 |
| 7. | Кадастровый или иной государственный учетный номер (инвентарный) здания, сооружения, объекта незавершенного строительства, расположенного на земельном участке | — |
| 8. | Вид (виды) разрешенного использования | — |

| 1 | 2 | 3 |
|---|---|---|
| 8.1. | Дополнительные сведения об использовании земельного участка | — |
| 9. | Сведения о земельных участках (землях общего пользования, территории общего пользования), посредством которых обеспечивается доступ | Земли общего пользования |
| 10. | Иные сведения | На местности границы данного земельных участков существуют более 15 лет, его границы в ходе проведения ККР установлены по фактическому пользованию без захвата земель общего пользования, с учетом привязки к смежным земельным участкам, границы которых ранее были установлены в системе координат МСК-68 |

**4. Пояснения к сведениям об уточняемом земельном участке с кадастровым номером** 68:30:0001075:3 :

| 1. | — |
|---|---|

**1. Сведения о характерных точках границ уточняемого земельного участка с кадастровым номером** 68:30:0001075:5 :

Система координат МСК-68, зона 1 Зона № 1

| Обозначение характерных точек границ | Координаты, м | | | | Метод определения координат | Формулы, примененные для расчета средней квадратической погрешности определения координат характерных точек границ (Mt), с подставленными в такие формулы значениями и итоговые (вычисленные) значения Mt, м | Описание закрепления точки |
|---|---|---|---|---|---|---|---|
| | содержатся в Едином государственном реестре недвижимости | | определены в результате выполнения комплексных кадастровых работ | | | | |
| | X | Y | X | Y | | | |
| 1 | 2 | 3 | 4 | 5 | 6 | 7 | 8 |
| 51375 | 119,49 | 104,89 | — | — | Метод спутниковых геодезических измерений (определений) | 0,10 | — |
| 37122 | 116,01 | 105,74 | — | — | | | |
| 37123 | 105,40 | 108,32 | — | — | | | |
| 37124 | 96,01 | 85,62 | — | — | | | |
| 37125 | 94,93 | 82,94 | — | — | | | |
| 37126 | 92,72 | 77,16 | — | — | | | |

| 1 | 2 | 3 | 4 | 5 | 6 | 7 | 8 |
|---|---|---|---|---|---|---|---|
| 37127 | 89,62 | 68,67 | — | — | Метод спутниковых геодезических измерений (определений) | 0,10 | — |
| 37128 | 84,98 | 56,13 | — | — | | | |
| 51858 | 74,90 | 28,80 | — | — | | | |
| 51369 | 87,01 | 24,36 | — | — | | | |
| 51376 | 97,83 | 51,38 | — | — | | | |
| н51385 У | — | — | 350 126,62 | 1 302 490,07 | | √(0,08^2 + 0,06^2) = 0,10 | |
| н51384 У | — | — | 350 136,48 | 1 302 539,27 | | | |
| н51383 У | — | — | 350 139,28 | 1 302 550,84 | | | |
| н51382 У | — | — | 350 142,42 | 1 302 566,74 | | | |
| н51381 У | — | — | 350 143,46 | 1 302 573,50 | | | |
| н37129 У | — | — | 350 130,51 | 1 302 576,70 | | | |
| н37130 У | — | — | 350 125,01 | 1 302 553,72 | | | |
| н37131 У | — | — | 350 124,36 | 1 302 550,90 | | | |
| н37132 У | — | — | 350 121,65 | 1 302 538,60 | | | |
| н37133 У | — | — | 350 118,80 | 1 302 522,12 | | | |
| н51862 У | — | — | 350 113,34 | 1 302 492,66 | | | |
| 51375 | 119,49 | 104,89 | — | — | | 0,10 | |

**2. Сведения о частях границ уточняемого земельного участка с кадастровым номером** 68:30:0001075:5 :

| Обозначение части границ | | Горизонтальное проложение (S), м | Описание прохождения части границ | Сведения о согласовании местоположения границ (согласовано/спорное) |
|---|---|---|---|---|
| от т. | до т. | | | |
| 1 | 2 | 3 | 4 | 5 |
| н51385У | н51384У | 50,18 | — | согласовано |
| н51384У | н51383У | 11,90 | | |
| н51383У | н51382У | 16,21 | | |
| н51382У | н51381У | 6,84 | | |
| н51381У | н37129У | 13,34 | | |
| н37129У | н37130У | 23,63 | | |
| н37130У | н37131У | 2,89 | | |
| н37131У | н37132У | 12,60 | | |
| н37132У | н37133У | 16,72 | | |
| н37133У | н51862У | 29,96 | | |
| н51862У | н51385У | 13,53 | | |

**3. Сведения о характеристиках уточняемого земельного участка с кадастровым номером** 68:30:0001075:5 :

| № п/п | Наименование характеристики | Значение характеристики |
|---|---|---|
| 1 | 2 | 3 |
| 1. | Адрес земельного участка | — |
| 1.1. | Сведения о местоположении земельного участка (при отсутствии адреса) в структурированном в соответствии с федеральной информационной адресной системой виде | — |
| 1.2. | Дополнительные сведения о местоположении земельного участка | — |
| 2. | Площадь земельного участка ± величина погрешности определения (вычисления) площади (Р ± ΔР), м² | 1 200 ± 12,00 |
| 3. | Формула, примененная для вычисления предельной погрешности определения площади земельного участка, с подставленными значениями и итоговые (вычисленные) значения | 3,5*0,10*√(1 200) = 12 |
| 4. | Площадь земельного участка согласно сведениям Единого государственного реестра недвижимости (Ркад), м² | 1 200,00 |
| 5. | Оценка расхождения Р и Ркад (Р - Ркад), м² | 0 |
| 6. | Предельный минимальный и максимальный размеры земельного участка (Рмин и Рмакс), м² | Рмин = 200<br>Рмакс = 5 000 |

| 1 | 2 | 3 |
|---|---|---|
| 7. | Кадастровый или иной государственный учетный номер (инвентарный) здания, сооружения, объекта незавершенного строительства, расположенного на земельном участке | 68:30:0001075:72 |
| 8. | Вид (виды) разрешенного использования | — |
| 8.1. | Дополнительные сведения об использовании земельного участка | — |
| 9. | Сведения о земельных участках (землях общего пользования, территории общего пользования), посредством которых обеспечивается доступ | Земли общего пользования |
| 10. | Иные сведения | На местности границы данного земельных участков существуют более 15 лет, его границы в ходе проведения ККР установлены по фактическому пользованию без захвата земель общего пользования, с учетом привязки к смежным земельным участкам, границы которых ранее были установлены в системе координат МСК-68 |

**4. Пояснения к сведениям об уточняемом земельном участке с кадастровым номером** 68:30:0001075:5 :

| 1. | — |
|---|---|

**1. Сведения о характерных точках границ уточняемого земельного участка с кадастровым номером** 68:30:0001075:6 :

Система координат МСК-68, зона 1 Зона № 1

| Обозначение характерных точек границ | Координаты, м | | | | Метод определения координат | Формулы, примененные для расчета средней квадратической погрешности определения координат характерных точек границ (Mt), с подставленными в такие формулы значениями и итоговые (вычисленные) значения Mt, м | Описание закрепления точки |
|---|---|---|---|---|---|---|---|
| | содержатся в Едином государственном реестре недвижимости | | определены в результате выполнения комплексных кадастровых работ | | | | |
| | X | Y | X | Y | | | |
| 1 | 2 | 3 | 4 | 5 | 6 | 7 | 8 |
| 51858 | 74,90 | 28,80 | — | — | Метод спутниковых геодезических измерений (определений) | 0,10 | — |
| 51859 | 56,87 | -19,84 | — | — | | | |
| 51860 | 49,58 | -39,53 | — | — | | | |
| 51861 | 59,90 | -43,35 | — | — | | | |

| 1 | 2 | 3 | 4 | 5 | 6 | 7 | 8 |
|---|---|---|---|---|---|---|---|
| 51369 | 87,01 | 24,36 | — | — | Метод спутниковых геодезических измерений (определений) | 0,10 | — |
| н51386 У | — | — | 350 118,37 | 1 302 448,94 | | √(0,08^2 + 0,06^2) = 0,10 | |
| н51385 У | — | — | 350 126,62 | 1 302 490,07 | | | |
| н51862 У | — | — | 350 113,34 | 1 302 492,66 | | | |
| н51863 У | — | — | 350 100,60 | 1 302 430,18 | | | |
| н51864 У | — | — | 350 114,37 | 1 302 427,45 | | | |
| 51858 | 74,90 | 28,80 | — | — | | 0,10 | |

**2. Сведения о частях границ уточняемого земельного участка с кадастровым номером** 68:30:0001075:6 :

| Обозначение части границ | | Горизонтальное проложение (S), м | Описание прохождения части границ | Сведения о согласовании местоположения границ (согласовано/спорное) |
|---|---|---|---|---|
| от т. | до т. | | | |
| 1 | 2 | 3 | 4 | 5 |
| н51386У | н51385У | 41,95 | — | согласовано |
| н51385У | н51862У | 13,53 | | |
| н51862У | н51863У | 63,77 | | |
| н51863У | н51864У | 14,04 | | |
| н51864У | н51386У | 21,86 | | |

**3. Сведения о характеристиках уточняемого земельного участка с кадастровым номером** 68:30:0001075:6 :

| № п/п | Наименование характеристики | Значение характеристики |
|---|---|---|
| 1 | 2 | 3 |
| 1. | Адрес земельного участка | — |
| 1.1. | Сведения о местоположении земельного участка (при отсутствии адреса) в структурированном в соответствии с федеральной информационной адресной системой виде | — |
| 1.2. | Дополнительные сведения о местоположении земельного участка | — |
| 2. | Площадь земельного участка ± величина погрешности определения (вычисления) площади (P ± ΔP), м² | 873 ± 10,00 |

| 1 | 2 | 3 |
|---|---|---|
| 3. | Формула, примененная для вычисления предельной погрешности определения площади земельного участка, с подставленными значениями и итоговые (вычисленные) значения | 3,5*0,10*√(873) = 10 |
| 4. | Площадь земельного участка согласно сведениям Единого государственного реестра недвижимости (Ркад), м² | 873,00 |
| 5. | Оценка расхождения Р и Ркад (Р - Ркад), м² | 0 |
| 6. | Предельный минимальный и максимальный размеры земельного участка (Рмин и Рмакс), м² | Рмин = 200<br>Рмакс = 5 000 |
| 7. | Кадастровый или иной государственный учетный номер (инвентарный) здания, сооружения, объекта незавершенного строительства, расположенного на земельном участке | — |
| 8. | Вид (виды) разрешенного использования | — |
| 8.1. | Дополнительные сведения об использовании земельного участка | — |
| 9. | Сведения о земельных участках (землях общего пользования, территории общего пользования), посредством которых обеспечивается доступ | Земли общего пользования |
| 10. | Иные сведения | На местности границы данного земельных участков существуют более 15 лет, его границы в ходе проведения ККР установлены по фактическому пользованию без захвата земель общего пользования, с учетом привязки к смежным земельным участкам, границы которых ранее были установлены в системе координат МСК-68 |

**4. Пояснения к сведениям об уточняемом земельном участке с кадастровым номером** 68:30:0001075:6 :

| 1. | — |
|---|---|

**1. Сведения о характерных точках границ уточняемого земельного участка с кадастровым номером** 68:30:0001075:7 :

Система координат МСК-68, зона 1 Зона № 1

| Обозначение характерных точек границ | Координаты, м | | | | Метод определения координат | Формулы, примененные для расчета средней квадратической погрешности определения координат характерных точек границ (Mt), с подставленными в такие формулы значениями и итоговые (вычисленные) значения Mt, м | Описание закрепления точки |
|---|---|---|---|---|---|---|---|
| | содержатся в Едином государственном реестре недвижимости | | определены в результате выполнения комплексных кадастровых работ | | | | |
| | X | Y | X | Y | | | |
| 1 | 2 | 3 | 4 | 5 | 6 | 7 | 8 |

| 1 | 2 | 3 | 4 | 5 | 6 | 7 | 8 |
|---|---|---|---|---|---|---|---|
| 37101 | 105,84 | 111,71 | — | — | Метод спутниковых геодезических измерений (определений) | 0,10 | — |
| 37102 | 90,03 | 117,20 | — | — | | | |
| 37103 | 83,14 | 91,38 | — | — | | | |
| 37104 | 71,20 | 51,42 | — | — | | | |
| 37105 | 68,34 | 42,53 | — | — | | | |
| 37106 | 82,75 | 38,30 | — | — | | | |
| 37107 | 85,52 | 47,17 | — | — | | | |
| н37108 У | — | — | 349 727,85 | 1 302 665,08 | | √(0,08^2 + 0,06^2) = 0,10 | |
| н37109 У | — | — | 349 726,35 | 1 302 654,28 | | | |
| н37110 У | — | — | 349 724,94 | 1 302 643,35 | | | |
| н37111 У | — | — | 349 724,25 | 1 302 637,68 | | | |
| н37112 У | — | — | 349 722,38 | 1 302 627,39 | | | |
| н37113 У | — | — | 349 717,76 | 1 302 599,28 | | | |
| н37114 У | — | — | 349 715,54 | 1 302 585,18 | | | |
| н21065 У | — | — | 349 729,36 | 1 302 582,28 | | | |
| н21064 У | — | — | 349 736,14 | 1 302 621,74 | | | |
| н21063 У | — | — | 349 739,87 | 1 302 641,24 | | | |

| 1 | 2 | 3 | 4 | 5 | 6 | 7 | 8 |
|---|---|---|---|---|---|---|---|
| н21062 У | — | — | 349 744,53 | 1 302 661,29 | Метод спутниковых геодезических измерений (определений) | √(0,08^2 + 0,06^2) = 0,10 | — |
| 37101 | 105,84 | 111,71 | — | — | | 0,10 | |

**2. Сведения о частях границ уточняемого земельного участка с кадастровым номером** 68:30:0001075:7 :

| Обозначение части границ | | Горизонтальное проложение (S), м | Описание прохождения части границ | Сведения о согласовании местоположения границ (согласовано/спорное) |
|---|---|---|---|---|
| от т. | до т. | | | |
| 1 | 2 | 3 | 4 | 5 |
| н37108У | н37109У | 10,90 | — | согласовано |
| н37109У | н37110У | 11,02 | | |
| н37110У | н37111У | 5,71 | | |
| н37111У | н37112У | 10,46 | | |
| н37112У | н37113У | 28,49 | | |
| н37113У | н37114У | 14,27 | | |
| н37114У | н21065У | 14,12 | | |
| н21065У | н21064У | 40,04 | | |
| н21064У | н21063У | 19,85 | | |
| н21063У | н21062У | 20,58 | | |
| н21062У | н37108У | 17,11 | | |

**3. Сведения о характеристиках уточняемого земельного участка с кадастровым номером** 68:30:0001075:7 :

| № п/п | Наименование характеристики | Значение характеристики |
|---|---|---|
| 1 | 2 | 3 |
| 1. | Адрес земельного участка | — |
| 1.1. | Сведения о местоположении земельного участка (при отсутствии адреса) в структурированном в соответствии с федеральной информационной адресной системой виде | — |
| 1.2. | Дополнительные сведения о местоположении земельного участка | — |
| 2. | Площадь земельного участка ± величина погрешности определения (вычисления) площади (Р ± ΔР), м² | 1 200 ± 12,00 |
| 3. | Формула, примененная для вычисления предельной погрешности определения площади земельного участка, с подставленными значениями и итоговые (вычисленные) значения | 3,5*0,10*√(1 200) = 12 |

| 1 | 2 | 3 |
|---|---|---|
| 4. | Площадь земельного участка согласно сведениям Единого государственного реестра недвижимости (Ркад), м² | 1 200,00 |
| 5. | Оценка расхождения Р и Ркад (Р - Ркад), м² | 0 |
| 6. | Предельный минимальный и максимальный размеры земельного участка (Рмин и Рмакс), м² | Рмин = 200<br>Рмакс = 5 000 |
| 7. | Кадастровый или иной государственный учетный номер (инвентарный) здания, сооружения, объекта незавершенного строительства, расположенного на земельном участке | 68:30:0000000:228 |
| 8. | Вид (виды) разрешенного использования | — |
| 8.1. | Дополнительные сведения об использовании земельного участка | — |
| 9. | Сведения о земельных участках (землях общего пользования, территории общего пользования), посредством которых обеспечивается доступ | Земли общего пользования |
| 10. | Иные сведения | На местности границы данного земельных участков существуют более 15 лет, его границы в ходе проведения ККР установлены по фактическому пользованию без захвата земель общего пользования, с учетом привязки к смежным земельным участкам, границы которых ранее были установлены в системе координат МСК-68 |

**4. Пояснения к сведениям об уточняемом земельном участке с кадастровым номером** 68:30:0001075:7 :

| 1. | — |
|---|---|

**1. Сведения о характерных точках границ уточняемого земельного участка с кадастровым номером** 68:30:0001075:9 :

Система координат МСК-68, зона 1 Зона № 1

| Обозначение характерных точек границ | Координаты, м | | | | Метод определения координат | Формулы, примененные для расчета средней квадратической погрешности определения координат характерных точек границ (Mt), с подставленными в такие формулы значениями и итоговые (вычисленные) значения Mt, м | Описание закрепления точки |
|---|---|---|---|---|---|---|---|
| | содержатся в Едином государственном реестре недвижимости | | определены в результате выполнения комплексных кадастровых работ | | | | |
| | X | Y | X | Y | | | |
| 1 | 2 | 3 | 4 | 5 | 6 | 7 | 8 |
| 51400 | 43,85 | -11,52 | — | — | Метод спутниковых геодезических измерений (определений) | 0,10 | — |
| 51399 | 30,94 | -46,45 | — | — | | | |

| 1 | 2 | 3 | 4 | 5 | 6 | 7 | 8 |
|---|---|---|---|---|---|---|---|
| 51596 | 40,36 | -49,82 | — | — | Метод спутниковых геодезических измерений (определений) | 0,10 | — |
| 51856 | 52,59 | -14,65 | — | — | | | |
| н51417 У | — | — | 350 206,39 | 1 302 428,25 | | √(0,08^2 + 0,06^2) = 0,10 | |
| н51416 У | — | — | 350 198,63 | 1 302 391,83 | | | |
| н51857 У | — | — | 350 208,44 | 1 302 389,85 | | | |
| н51600 У | — | — | 350 215,49 | 1 302 426,43 | | | |
| 51400 | 43,85 | -11,52 | — | — | | 0,10 | |

**2. Сведения о частях границ уточняемого земельного участка с кадастровым номером** 68:30:0001075:9 :

| Обозначение части границ | | Горизонтальное проложение (S), м | Описание прохождения части границ | Сведения о согласовании местоположения границ (согласовано/спорное) |
|---|---|---|---|---|
| от т. | до т. | | | |
| 1 | 2 | 3 | 4 | 5 |
| н51417У | н51416У | 37,24 | — | согласовано |
| н51416У | н51857У | 10,01 | | |
| н51857У | н51600У | 37,25 | | |
| н51600У | н51417У | 9,28 | | |

**3. Сведения о характеристиках уточняемого земельного участка с кадастровым номером** 68:30:0001075:9 :

| № п/п | Наименование характеристики | Значение характеристики |
|---|---|---|
| 1 | 2 | 3 |
| 1. | Адрес земельного участка | — |
| 1.1. | Сведения о местоположении земельного участка (при отсутствии адреса) в структурированном в соответствии с федеральной информационной адресной системой виде | — |
| 1.2. | Дополнительные сведения о местоположении земельного участка | — |
| 2. | Площадь земельного участка ± величина погрешности определения (вычисления) площади (Р ± ΔР), м² | 359 ± 7,00 |

| 1 | 2 | 3 |
|---|---|---|
| 3. | Формула, примененная для вычисления предельной погрешности определения площади земельного участка, с подставленными значениями и итоговые (вычисленные) значения | 3,5*0,10*√(359) = 7 |
| 4. | Площадь земельного участка согласно сведениям Единого государственного реестра недвижимости (Ркад), м² | 359,00 |
| 5. | Оценка расхождения Р и Ркад (Р - Ркад), м² | 0 |
| 6. | Предельный минимальный и максимальный размеры земельного участка (Рмин и Рмакс), м² | Рмин = 200<br>Рмакс = 5 000 |
| 7. | Кадастровый или иной государственный учетный номер (инвентарный) здания, сооружения, объекта незавершенного строительства, расположенного на земельном участке | — |
| 8. | Вид (виды) разрешенного использования | — |
| 8.1. | Дополнительные сведения об использовании земельного участка | — |
| 9. | Сведения о земельных участках (землях общего пользования, территории общего пользования), посредством которых обеспечивается доступ | Земли общего пользования |
| 10. | Иные сведения | На местности границы данного земельных участков существуют более 15 лет, его границы в ходе проведения ККР установлены по фактическому пользованию без захвата земель общего пользования, с учетом привязки к смежным земельным участкам, границы которых ранее были установлены в системе координат МСК-68 |

**4. Пояснения к сведениям об уточняемом земельном участке с кадастровым номером** 68:30:0001075:9 :

| 1. | — |
|---|---|

**1. Сведения о характерных точках границ уточняемого земельного участка с кадастровым номером** 68:30:0001075:10 :

Система координат МСК-68, зона 1 Зона № 1

| Обозначение характерных точек границ | Координаты, м | | | | Метод определения координат | Формулы, примененные для расчета средней квадратической погрешности определения координат характерных точек границ (Mt), с подставленными в такие формулы значениями и итоговые (вычисленные) значения Mt, м | Описание закрепления точки |
|---|---|---|---|---|---|---|---|
| | содержатся в Едином государственном реестре недвижимости | | определены в результате выполнения комплексных кадастровых работ | | | | |
| | X | Y | X | Y | | | |
| 1 | 2 | 3 | 4 | 5 | 6 | 7 | 8 |

| 1 | 2 | 3 | 4 | 5 | 6 | 7 | 8 |
|---|---|---|---|---|---|---|---|
| 52207 | 82,97 | 107,07 | — | — | Метод спутниковых геодезических измерений (определений) | 0,10 | — |
| 30242 | 71,97 | 85,19 | — | — | | | |
| 30243 | 94,12 | 74,01 | — | — | | | |
| 52208 | 104,69 | 95,76 | — | — | | | |
| н52224 У | — | — | 349 869,07 | 1 302 617,17 | | √(0,08^2 + 0,06^2) = 0,10 | |
| н30246 У | — | — | 349 864,28 | 1 302 594,91 | | | |
| н30247 У | — | — | 349 863,98 | 1 302 593,66 | | | |
| н30248 У | — | — | 349 886,02 | 1 302 587,14 | | | |
| н30249 У | — | — | 349 887,72 | 1 302 586,68 | | | |
| н52225 У | — | — | 349 892,83 | 1 302 610,83 | | | |
| 52207 | 82,97 | 107,07 | — | — | | 0,10 | |

**2. Сведения о частях границ уточняемого земельного участка с кадастровым номером** 68:30:0001075:10 :

| Обозначение части границ | | Горизонтальное проложение (S), м | Описание прохождения части границ | Сведения о согласовании местоположения границ (согласовано/спорное) |
|---|---|---|---|---|
| от т. | до т. | | | |
| 1 | 2 | 3 | 4 | 5 |
| н52224У | н30246У | 22,77 | — | согласовано |
| н30246У | н30247У | 1,29 | | |
| н30247У | н30248У | 22,98 | | |
| н30248У | н30249У | 1,76 | | |
| н30249У | н52225У | 24,68 | | |
| н52225У | н52224У | 24,59 | | |

**3. Сведения о характеристиках уточняемого земельного участка с кадастровым номером** 68:30:0001075:10 :

| № п/п | Наименование характеристики | Значение характеристики |
|---|---|---|

| 1 | 2 | 3 |
|---|---|---|
| 1. | Адрес земельного участка | — |
| 1.1. | Сведения о местоположении земельного участка (при отсутствии адреса) в структурированном в соответствии с федеральной информационной адресной системой виде | — |
| 1.2. | Дополнительные сведения о местоположении земельного участка | — |
| 2. | Площадь земельного участка ± величина погрешности определения (вычисления) площади (Р ± ΔР), м² | 600 ± 9,00 |
| 3. | Формула, примененная для вычисления предельной погрешности определения площади земельного участка, с подставленными значениями и итоговые (вычисленные) значения | 3,5*0,10*√(600) = 9 |
| 4. | Площадь земельного участка согласно сведениям Единого государственного реестра недвижимости (Ркад), м² | 600,00 |
| 5. | Оценка расхождения Р и Ркад (Р - Ркад), м² | 0 |
| 6. | Предельный минимальный и максимальный размеры земельного участка (Рмин и Рмакс), м² | Рмин = 200<br>Рмакс = 5 000 |
| 7. | Кадастровый или иной государственный учетный номер (инвентарный) здания, сооружения, объекта незавершенного строительства, расположенного на земельном участке | 68:30:0001023:217 |
| 8. | Вид (виды) разрешенного использования | — |
| 8.1. | Дополнительные сведения об использовании земельного участка | — |
| 9. | Сведения о земельных участках (землях общего пользования, территории общего пользования), посредством которых обеспечивается доступ | Земли общего пользования |
| 10. | Иные сведения | На местности границы данного земельных участков существуют более 15 лет, его границы в ходе проведения ККР установлены по фактическому пользованию без захвата земель общего пользования, с учетом привязки к смежным земельным участкам, границы которых ранее были установлены в системе координат МСК-68 |
| **4. Пояснения к сведениям об уточняемом земельном участке с кадастровым номером** | | 68:30:0001075:10 : |
| 1. | — | |

**1. Сведения о характерных точках границ уточняемого земельного участка с кадастровым номером** 68:30:0001075:11 :

Система координат МСК-68, зона 1 Зона № 1

| Обозначение характерных точек границ | Координаты, м | | | | Метод определения координат | Формулы, примененные для расчета средней квадратической погрешности определения координат характерных точек границ (Mt), с подставленными в такие формулы значениями и итоговые (вычисленные) значения Mt, м | Описание закрепления точки |
|---|---|---|---|---|---|---|---|
| | содержатся в Едином государственном реестре недвижимости | | определены в результате выполнения комплексных кадастровых работ | | | | |
| | X | Y | X | Y | | | |
| 1 | 2 | 3 | 4 | 5 | 6 | 7 | 8 |
| 51388 | 62,83 | 39,86 | — | — | Метод спутниковых геодезических измерений (определений) | 0,10 | — |
| 51389 | 72,61 | 66,09 | — | — | | | |
| 51390 | 80,31 | 86,77 | — | — | | | |
| 51391 | 82,92 | 96,42 | — | — | | | |
| 51392 | 84,84 | 102,53 | — | — | | | |
| 51393 | 87,76 | 107,59 | — | — | | | |
| 51394 | 87,89 | 108,70 | — | — | | | |
| 51395 | 74,32 | 114,09 | — | — | | | |
| 51396 | 64,87 | 95,52 | — | — | | | |
| 51397 | 32,96 | -0,68 | — | — | | | |
| 51398 | 19,22 | -42,10 | — | — | | | |
| 51399 | 30,94 | -46,45 | — | — | | | |

| 1 | 2 | 3 | 4 | 5 | 6 | 7 | 8 |
|---|---|---|---|---|---|---|---|
| 51400 | 43,85 | -11,52 | — | — | Метод спутниковых геодезических измерений (определений) | 0,10 | — |
| н51401 У | — | — | 350 217,95 | 1 302 499,12 | | √(0,08^2 + 0,06^2) = 0,10 | |
| н51402 У | — | — | 350 226,41 | 1 302 497,35 | | | |
| н51403 У | — | — | 350 231,02 | 1 302 520,86 | | | |
| н51404 У | — | — | 350 234,68 | 1 302 539,44 | | | |
| н51405 У | — | — | 350 236,36 | 1 302 550,47 | | | |
| н51406 У | — | — | 350 236,67 | 1 302 552,11 | | | |
| н51407 У | — | — | 350 219,87 | 1 302 556,71 | | | |
| н51408 У | — | — | 350 217,64 | 1 302 542,49 | | | |
| н51409 У | — | — | 350 216,45 | 1 302 533,39 | | | |
| н51410 У | — | — | 350 215,75 | 1 302 528,32 | | | |
| н51411 У | — | — | 350 217,82 | 1 302 527,71 | | | |
| н51412 У | — | — | 350 214,67 | 1 302 513,29 | | | |
| н51413 У | — | — | 350 209,08 | 1 302 514,49 | | | |
| н51414 У | — | — | 350 194,83 | 1 302 446,92 | | | |
| н51415 У | — | — | 350 184,24 | 1 302 394,24 | | | |
| н51416 У | — | — | 350 198,63 | 1 302 391,83 | | | |

| 1 | 2 | 3 | 4 | 5 | 6 | 7 | 8 |
|---|---|---|---|---|---|---|---|
| н51417 У | — | — | 350 206,39 | 1 302 428,25 | Метод спутниковых геодезических измерений (определений) | √(0,08^2 + 0,06^2) = 0,10 | — |
| 51388 | 62,83 | 39,86 | — | — | | 0,10 | |

**2. Сведения о частях границ уточняемого земельного участка с кадастровым номером** 68:30:0001075:11 :

| Обозначение части границ | | Горизонтальное проложение (S), м | Описание прохождения части границ | Сведения о согласовании местоположения границ (согласовано/спорное) |
|---|---|---|---|---|
| от т. | до т. | | | |
| 1 | 2 | 3 | 4 | 5 |
| н51401У | н51402У | 8,64 | — | согласовано |
| н51402У | н51403У | 23,96 | | |
| н51403У | н51404У | 18,94 | | |
| н51404У | н51405У | 11,16 | | |
| н51405У | н51406У | 1,67 | | |
| н51406У | н51407У | 17,42 | | |
| н51407У | н51408У | 14,39 | | |
| н51408У | н51409У | 9,18 | | |
| н51409У | н51410У | 5,12 | | |
| н51410У | н51411У | 2,16 | | |
| н51411У | н51412У | 14,76 | | |
| н51412У | н51413У | 5,72 | | |
| н51413У | н51414У | 69,06 | | |
| н51414У | н51415У | 53,73 | | |
| н51415У | н51416У | 14,59 | | |
| н51416У | н51417У | 37,24 | | |
| н51417У | н51401У | 71,81 | | |

**3. Сведения о характеристиках уточняемого земельного участка с кадастровым номером** 68:30:0001075:11 :

| № п/п | Наименование характеристики | Значение характеристики |
|---|---|---|
| 1 | 2 | 3 |
| 1. | Адрес земельного участка | — |
| 1.1. | Сведения о местоположении земельного участка (при отсутствии адреса) в структурированном в соответствии с федеральной информационной адресной системой виде | — |
| 1.2. | Дополнительные сведения о местоположении земельного участка | — |

| 1 | 2 | 3 |
|---|---|---|
| 2. | Площадь земельного участка ± величина погрешности определения (вычисления) площади (Р ± ΔР), м² | 2 488 ± 17,00 |
| 3. | Формула, примененная для вычисления предельной погрешности определения площади земельного участка, с подставленными значениями и итоговые (вычисленные) значения | 3,5*0,10*√(2 488) = 17 |
| 4. | Площадь земельного участка согласно сведениям Единого государственного реестра недвижимости (Ркад), м² | 2 488,00 |
| 5. | Оценка расхождения Р и Ркад (Р - Ркад), м² | 0 |
| 6. | Предельный минимальный и максимальный размеры земельного участка (Рмин и Рмакс), м² | Рмин = 200<br>Рмакс = 5 000 |
| 7. | Кадастровый или иной государственный учетный номер (инвентарный) здания, сооружения, объекта незавершенного строительства, расположенного на земельном участке | 68:30:0001075:65 |
| 8. | Вид (виды) разрешенного использования | — |
| 8.1. | Дополнительные сведения об использовании земельного участка | — |
| 9. | Сведения о земельных участках (землях общего пользования, территории общего пользования), посредством которых обеспечивается доступ | Земли общего пользования |
| 10. | Иные сведения | На местности границы данного земельных участков существуют более 15 лет, его границы в ходе проведения ККР установлены по фактическому пользованию без захвата земель общего пользования, с учетом привязки к смежным земельным участкам, границы которых ранее были установлены в системе координат МСК-68 |
| **4. Пояснения к сведениям об уточняемом земельном участке с кадастровым номером** | | 68:30:0001075:11 : |
| 1. | — | |

**1. Сведения о характерных точках границ уточняемого земельного участка с кадастровым номером** 68:30:0001075:14 :

Система координат МСК-68, зона 1 Зона № 1

| Обозначение характерных точек границ | Координаты, м | | | | Метод определения координат | Формулы, примененные для расчета средней квадратической погрешности определения координат характерных точек границ (Mt), с подставленными в такие формулы значениями и итоговые (вычисленные) значения Mt, м | Описание закрепления точки |
|---|---|---|---|---|---|---|---|
| | содержатся в Едином государственном реестре недвижимости | | определены в результате выполнения комплексных кадастровых работ | | | | |
| | X | Y | X | Y | | | |
| 1 | 2 | 3 | 4 | 5 | 6 | 7 | 8 |
| 68:30:0001075:12 | | | | | | | |
| 52207 | 82,97 | 107,07 | — | — | Метод спутниковых геодезических измерений (определений) | 0,10 | — |
| 52208 | 104,69 | 95,76 | — | — | | | |
| 52209 | 111,50 | 109,79 | — | — | | | |
| 52210 | 89,30 | 119,68 | — | — | | | |
| н52211 У | — | — | 349 881,16 | 1 302 560,98 | | √(0,08^2 + 0,06^2) = 0,10 | |
| н52212 У | — | — | 349 878,77 | 1 302 548,10 | | | |
| н52213 У | — | — | 349 876,80 | 1 302 531,69 | | | |
| н52214 У | — | — | 349 875,74 | 1 302 527,81 | | | |
| н51890 У | — | — | 349 901,26 | 1 302 522,47 | | | |
| н51889 У | — | — | 349 908,59 | 1 302 554,81 | | | |
| 52207 | 82,97 | 107,07 | — | — | | 0,10 | |
| 68:30:0001075:13 | | | | | | | |

| 1 | 2 | 3 | 4 | 5 | 6 | 7 | 8 |
|---|---|---|---|---|---|---|---|
| 52215 | 81,42 | 50,38 | — | — | Метод спутниковых геодезических измерений (определений) | 0,10 | — |
| 52216 | 65,69 | 18,00 | — | — | | | |
| 52217 | 89,53 | 6,42 | — | — | | | |
| 52218 | 105,26 | 38,80 | — | — | | | |
| 52219 | 81,42 | 50,38 | — | — | | | |
| 52220 | 65,69 | 18,00 | — | — | | | |
| 52221 | 89,53 | 6,42 | — | — | | | |
| 52222 | 105,26 | 38,80 | — | — | | | |
| н52223 У | — | — | 349 869,43 | 1 302 618,85 | | √(0,08^2 + 0,06^2) = 0,10 | |
| н52224 У | — | — | 349 869,07 | 1 302 617,17 | | | |
| н52225 У | — | — | 349 892,83 | 1 302 610,83 | | | |
| н52226 У | — | — | 349 896,45 | 1 302 627,68 | | | |
| н52227 У | — | — | 349 872,25 | 1 302 633,07 | | | |
| 52215 | 81,42 | 50,38 | — | — | | 0,10 | |

**2. Сведения о частях границ уточняемого земельного участка с кадастровым номером** 68:30:0001075:14 :

| Обозначение части границ | | Горизонтальное проложение (S), м | Описание прохождения части границ | Сведения о согласовании местоположения границ (согласовано/спорное) |
|---|---|---|---|---|
| от т. | до т. | | | |
| 1 | 2 | 3 | 4 | 5 |
| 68:30:0001075:12 | | | | |
| н52211У | н52212У | 13,10 | — | согласовано |
| н52212У | н52213У | 16,53 | | |

| 1 | 2 | 3 | 4 | 5 |
|---|---|---|---|---|
| н52213У | н52214У | 4,02 | — | согласовано |
| н52214У | н51890У | 26,07 | | |
| н51890У | н51889У | 33,16 | | |
| н51889У | н52211У | 28,12 | | |
| 68:30:0001075:13 | | | | |
| н52223У | н52224У | 1,72 | — | согласовано |
| н52224У | н52225У | 24,59 | | |
| н52225У | н52226У | 17,23 | | |
| н52226У | н52227У | 24,79 | | |
| н52227У | н52223У | 14,50 | | |

**3. Сведения о характеристиках уточняемого земельного участка с кадастровым номером** 68:30:0001075:14 :

| № п/п | Наименование характеристики | Значение характеристики |
|---|---|---|
| 1 | 2 | 3 |
| 1. | Адрес земельного участка | — |
| 1.1. | Сведения о местоположении земельного участка (при отсутствии адреса) в структурированном в соответствии с федеральной информационной адресной системой виде | — |
| 1.2. | Дополнительные сведения о местоположении земельного участка | — |
| 2. | Площадь земельного участка ± величина погрешности определения (вычисления) площади (Р ± ΔР), м² | 1 316 ± 18,00, 68:30:0001075:12 903,73 ± 10,52, 68:30:0001075:13 412,42 ± 7,11 |
| 3. | Формула, примененная для вычисления предельной погрешности определения площади земельного участка, с подставленными значениями и итоговые (вычисленные) значения | 10,52 + 7,11 = 18 |
| 4. | Площадь земельного участка согласно сведениям Единого государственного реестра недвижимости (Ркад), м² | 1 316,00 |
| 5. | Оценка расхождения Р и Ркад (Р - Ркад), м² | 0 |
| 6. | Предельный минимальный и максимальный размеры земельного участка (Рмин и Рмакс), м² | Рмин = 200<br>Рмакс = 5 000 |
| 7. | Кадастровый или иной государственный учетный номер (инвентарный) здания, сооружения, объекта незавершенного строительства, расположенного на земельном участке | 68:30:0000000:228 |
| 8. | Вид (виды) разрешенного использования | — |
| 8.1. | Дополнительные сведения об использовании земельного участка | — |

| 1 | 2 | 3 |
|---|---|---|
| 9. | Сведения о земельных участках (землях общего пользования, территории общего пользования), посредством которых обеспечивается доступ | — |
| 10. | Иные сведения | На местности границы данного земельных участков существуют более 15 лет, его границы в ходе проведения ККР установлены по фактическому пользованию без захвата земель общего пользования, с учетом привязки к смежным земельным участкам, границы которых ранее были установлены в системе координат МСК-68 |

**4. Пояснения к сведениям об уточняемом земельном участке с кадастровым номером** 68:30:0001075:14 :

| 1. | — |
|---|---|

**1. Сведения о характерных точках границ уточняемого земельного участка с кадастровым номером** 68:30:0001075:15 :

Система координат МСК-68, зона 1 Зона № 1

| Обозначение характерных точек границ | Координаты, м | | | | Метод определения координат | Формулы, примененные для расчета средней квадратической погрешности определения координат характерных точек границ (Mt), с подставленными в такие формулы значениями и итоговые (вычисленные) значения Mt, м | Описание закрепления точки |
|---|---|---|---|---|---|---|---|
| | содержатся в Едином государственном реестре недвижимости | | определены в результате выполнения комплексных кадастровых работ | | | | |
| | X | Y | X | Y | | | |
| 1 | 2 | 3 | 4 | 5 | 6 | 7 | 8 |
| 30196 | 65,04 | 75,88 | — | — | Метод спутниковых геодезических измерений (определений) | 0,10 | — |
| 30197 | 86,90 | 67,54 | — | — | | | |
| 30198 | 93,05 | 83,50 | — | — | | | |
| 30199 | 97,06 | 97,22 | — | — | | | |
| 30200 | 98,63 | 103,11 | — | — | | | |
| 30201 | 102,55 | 117,80 | — | — | | | |
| 30202 | 81,28 | 123,47 | — | — | | | |

| 1 | 2 | 3 | 4 | 5 | 6 | 7 | 8 |
|---|---|---|---|---|---|---|---|
| н30203 У | — | — | 350 267,62 | 1 302 490,87 | Метод спутниковых геодезических измерений (определений) | √(0,08^2 + 0,06^2) = 0,10 | — |
| н30204 У | — | — | 350 289,54 | 1 302 485,36 | | | |
| н30205 У | — | — | 350 293,50 | 1 302 502,89 | | | |
| н30206 У | — | — | 350 295,79 | 1 302 516,90 | | | |
| н30207 У | — | — | 350 297,23 | 1 302 528,02 | | | |
| н30208 У | — | — | 350 298,50 | 1 302 538,15 | | | |
| н30209 У | — | — | 350 276,84 | 1 302 542,31 | | | |
| н30210 У | — | — | 350 271,02 | 1 302 507,52 | | | |
| 30196 | 65,04 | 75,88 | — | — | | 0,10 | |

**2. Сведения о частях границ уточняемого земельного участка с кадастровым номером** 68:30:0001075:15 :

| Обозначение части границ | | Горизонтальное проложение (S), м | Описание прохождения части границ | Сведения о согласовании местоположения границ (согласовано/спорное) |
|---|---|---|---|---|
| от т. | до т. | | | |
| 1 | 2 | 3 | 4 | 5 |
| н30203У | н30204У | 22,60 | — | согласовано |
| н30204У | н30205У | 17,97 | | |
| н30205У | н30206У | 14,20 | | |
| н30206У | н30207У | 11,21 | | |
| н30207У | н30208У | 10,21 | | |
| н30208У | н30209У | 22,06 | | |
| н30209У | н30210У | 35,27 | | |
| н30210У | н30203У | 16,99 | | |

**3. Сведения о характеристиках уточняемого земельного участка с кадастровым номером** 68:30:0001075:15 :

| № п/п | Наименование характеристики | Значение характеристики |
|---|---|---|
| 1 | 2 | 3 |

| 1 | 2 | 3 |
|---|---|---|
| 1. | Адрес земельного участка | — |
| 1.1. | Сведения о местоположении земельного участка (при отсутствии адреса) в структурированном в соответствии с федеральной информационной адресной системой виде | — |
| 1.2. | Дополнительные сведения о местоположении земельного участка | — |
| 2. | Площадь земельного участка ± величина погрешности определения (вычисления) площади (Р ± ΔР), м² | 1 200 ± 12,00 |
| 3. | Формула, примененная для вычисления предельной погрешности определения площади земельного участка, с подставленными значениями и итоговые (вычисленные) значения | 3,5*0,10*√(1 200) = 12 |
| 4. | Площадь земельного участка согласно сведениям Единого государственного реестра недвижимости (Ркад), м² | 1 200,00 |
| 5. | Оценка расхождения Р и Ркад (Р - Ркад), м² | 0 |
| 6. | Предельный минимальный и максимальный размеры земельного участка (Рмин и Рмакс), м² | Рмин = 200<br>Рмакс = 5 000 |
| 7. | Кадастровый или иной государственный учетный номер (инвентарный) здания, сооружения, объекта незавершенного строительства, расположенного на земельном участке | 68:30:0001075:68 |
| 8. | Вид (виды) разрешенного использования | — |
| 8.1. | Дополнительные сведения об использовании земельного участка | — |
| 9. | Сведения о земельных участках (землях общего пользования, территории общего пользования), посредством которых обеспечивается доступ | Земли общего пользования |
| 10. | Иные сведения | На местности границы данного земельных участков существуют более 15 лет, его границы в ходе проведения ККР установлены по фактическому пользованию без захвата земель общего пользования, с учетом привязки к смежным земельным участкам, границы которых ранее были установлены в системе координат МСК-68 |
| **4. Пояснения к сведениям об уточняемом земельном участке с кадастровым номером** | | 68:30:0001075:15 : |
| 1. | — | |

**1. Сведения о характерных точках границ уточняемого земельного участка с кадастровым номером** 68:30:0001075:16 :

Система координат МСК-68, зона 1 Зона № 1

| Обозначение характерных точек границ | Координаты, м | | | | Метод определения координат | Формулы, примененные для расчета средней квадратической погрешности определения координат характерных точек границ (Mt), с подставленными в такие формулы значениями и итоговые (вычисленные) значения Mt, м | Описание закрепления точки |
|---|---|---|---|---|---|---|---|
| | содержатся в Едином государственном реестре недвижимости | | определены в результате выполнения комплексных кадастровых работ | | | | |
| | X | Y | X | Y | | | |
| 1 | 2 | 3 | 4 | 5 | 6 | 7 | 8 |
| 30168 | 97,65 | 104,07 | — | — | Метод спутниковых геодезических измерений (определений) | 0,10 | — |
| 30169 | 85,76 | 110,62 | — | — | | | |
| 30170 | 77,44 | 95,91 | — | — | | | |
| 30171 | 67,50 | 78,33 | — | — | | | |
| 30172 | 64,59 | 79,67 | — | — | | | |
| 30173 | 61,45 | 72,86 | — | — | | | |
| 30174 | 61,00 | 73,07 | — | — | | | |
| 30175 | 20,52 | 2,69 | — | — | | | |
| 30176 | 19,90 | 3,04 | — | — | | | |
| 30177 | 11,11 | -12,30 | — | — | | | |
| 30178 | 30,16 | -22,33 | — | — | | | |
| 30179 | 89,66 | 89,75 | — | — | | | |

| 1 | 2 | 3 | 4 | 5 | 6 | 7 | 8 |
|---|---|---|---|---|---|---|---|
| н30180 У | — | — | 350 065,82 | 1 302 575,01 | Метод спутниковых геодезических измерений (определений) | √(0,08^2 + 0,06^2) = 0,10 | — |
| н30181 У | — | — | 350 068,95 | 1 302 590,16 | | | |
| н30182 У | — | — | 350 055,73 | 1 302 593,04 | | | |
| н30183 У | — | — | 350 052,91 | 1 302 581,17 | | | |
| н30184 У | — | — | 350 050,35 | 1 302 572,15 | | | |
| н30185 У | — | — | 350 048,87 | 1 302 568,87 | | | |
| н30186 У | — | — | 350 046,55 | 1 302 555,98 | | | |
| н30187 У | — | — | 350 041,61 | 1 302 555,64 | | | |
| н30188 У | — | — | 350 040,95 | 1 302 549,73 | | | |
| н30189 У | — | — | 350 039,75 | 1 302 541,26 | | | |
| н30190 У | — | — | 350 032,25 | 1 302 506,83 | | | |
| н30191 У | — | — | 350 018,94 | 1 302 445,70 | | | |
| н30192 У | — | — | 350 036,82 | 1 302 441,74 | | | |
| н30193 У | — | — | 350 039,25 | 1 302 451,81 | | | |
| н30194 У | — | — | 350 060,60 | 1 302 557,75 | | | |
| н30195 У | — | — | 350 064,50 | 1 302 575,28 | | | |
| 30168 | 97,65 | 104,07 | — | — | | 0,10 | |

**2. Сведения о частях границ уточняемого земельного участка с кадастровым номером** 68:30:0001075:16 :

| Обозначение части границ | | Горизонтальное проложение (S), м | Описание прохождения части границ | Сведения о согласовании местоположения границ (согласовано/спорное) |
|---|---|---|---|---|
| от т. | до т. | | | |
| 1 | 2 | 3 | 4 | 5 |
| н30180У | н30181У | 15,47 | — | согласовано |
| н30181У | н30182У | 13,53 | | |
| н30182У | н30183У | 12,20 | | |
| н30183У | н30184У | 9,38 | | |
| н30184У | н30185У | 3,60 | | |
| н30185У | н30186У | 13,10 | | |
| н30186У | н30187У | 4,95 | | |
| н30187У | н30188У | 5,95 | | |
| н30188У | н30189У | 8,55 | | |
| н30189У | н30190У | 35,24 | | |
| н30190У | н30191У | 62,56 | | |
| н30191У | н30192У | 18,31 | | |
| н30192У | н30193У | 10,36 | | |
| н30193У | н30194У | 108,07 | | |
| н30194У | н30195У | 17,96 | | |
| н30195У | н30180У | 1,35 | | |

**3. Сведения о характеристиках уточняемого земельного участка с кадастровым номером** 68:30:0001075:16 :

| № п/п | Наименование характеристики | Значение характеристики |
|---|---|---|
| 1 | 2 | 3 |
| 1. | Адрес земельного участка | — |
| 1.1. | Сведения о местоположении земельного участка (при отсутствии адреса) в структурированном в соответствии с федеральной информационной адресной системой виде | — |
| 1.2. | Дополнительные сведения о местоположении земельного участка | — |
| 2. | Площадь земельного участка ± величина погрешности определения (вычисления) площади (Р ± ΔР), м² | 2 548 ± 18,00 |
| 3. | Формула, примененная для вычисления предельной погрешности определения площади земельного участка, с подставленными значениями и итоговые (вычисленные) значения | 3,5*0,10*√(2 548) = 18 |

| 1 | 2 | 3 |
|---|---|---|
| 4. | Площадь земельного участка согласно сведениям Единого государственного реестра недвижимости (Ркад), м² | 2 548,00 |
| 5. | Оценка расхождения Р и Ркад (Р - Ркад), м² | 0 |
| 6. | Предельный минимальный и максимальный размеры земельного участка (Рмин и Рмакс), м² | Рмин = 200<br>Рмакс = 5 000 |
| 7. | Кадастровый или иной государственный учетный номер (инвентарный) здания, сооружения, объекта незавершенного строительства, расположенного на земельном участке | 68:30:0001075:57 |
| 8. | Вид (виды) разрешенного использования | — |
| 8.1. | Дополнительные сведения об использовании земельного участка | — |
| 9. | Сведения о земельных участках (землях общего пользования, территории общего пользования), посредством которых обеспечивается доступ | Земли общего пользования |
| 10. | Иные сведения | На местности границы данного земельных участков существуют более 15 лет, его границы в ходе проведения ККР установлены по фактическому пользованию без захвата земель общего пользования, с учетом привязки к смежным земельным участкам, границы которых ранее были установлены в системе координат МСК-68 |

**4. Пояснения к сведениям об уточняемом земельном участке с кадастровым номером** 68:30:0001075:16 :

| 1. | — |
|---|---|

**1. Сведения о характерных точках границ уточняемого земельного участка с кадастровым номером** 68:30:0001075:17 :

Система координат МСК-68, зона 1 Зона № 1

| Обозначение характерных точек границ | Координаты, м | | | | Метод определения координат | Формулы, примененные для расчета средней квадратической погрешности определения координат характерных точек границ (Mt), с подставленными в такие формулы значениями и итоговые (вычисленные) значения Mt, м | Описание закрепления точки |
|---|---|---|---|---|---|---|---|
| | содержатся в Едином государственном реестре недвижимости | | определены в результате выполнения комплексных кадастровых работ | | | | |
| | X | Y | X | Y | | | |
| 1 | 2 | 3 | 4 | 5 | 6 | 7 | 8 |
| 51369 | 87,01 | 24,36 | — | — | Метод спутниковых геодезических измерений (определений) | 0,10 | — |
| 51370 | 88,69 | 23,37 | — | — | | | |

| 1 | 2 | 3 | 4 | 5 | 6 | 7 | 8 |
|---|---|---|---|---|---|---|---|
| 51371 | 96,54 | 12,94 | — | — | Метод спутниковых геодезических измерений (определений) | 0,10 | — |
| 51372 | 126,84 | 88,33 | — | — | | | |
| 51373 | 128,31 | 92,93 | — | — | | | |
| 51374 | 129,76 | 102,38 | — | — | | | |
| 51375 | 119,49 | 104,89 | — | — | | | |
| 51376 | 97,83 | 51,38 | — | — | | | |
| н51377 У | — | — | 350 145,18 | 1 302 534,43 | | √(0,08^2 + 0,06^2) = 0,10 | |
| н51378 У | — | — | 350 150,09 | 1 302 557,49 | | | |
| н51379 У | — | — | 350 151,01 | 1 302 562,23 | | | |
| н51380 У | — | — | 350 152,62 | 1 302 571,65 | | | |
| н51381 У | — | — | 350 143,46 | 1 302 573,50 | | | |
| н51382 У | — | — | 350 142,42 | 1 302 566,74 | | | |
| н51383 У | — | — | 350 139,28 | 1 302 550,84 | | | |
| н51384 У | — | — | 350 136,48 | 1 302 539,27 | | | |
| н51385 У | — | — | 350 126,62 | 1 302 490,07 | | | |
| н51386 У | — | — | 350 118,37 | 1 302 448,94 | | | |
| н51387 У | — | — | 350 127,08 | 1 302 446,96 | | | |

| 1 | 2 | 3 | 4 | 5 | 6 | 7 | 8 |
|---|---|---|---|---|---|---|---|
| 51369 | 87,01 | 24,36 | — | — | Метод спутниковых геодезических измерений (определений) | 0,10 | — |

**2. Сведения о частях границ уточняемого земельного участка с кадастровым номером** 68:30:0001075:17 :

| Обозначение части границ | | Горизонтальное проложение (S), м | Описание прохождения части границ | Сведения о согласовании местоположения границ (согласовано/спорное) |
|---|---|---|---|---|
| от т. | до т. | | | |
| 1 | 2 | 3 | 4 | 5 |
| н51377У | н51378У | 23,58 | — | согласовано |
| н51378У | н51379У | 4,83 | | |
| н51379У | н51380У | 9,56 | | |
| н51380У | н51381У | 9,34 | | |
| н51381У | н51382У | 6,84 | | |
| н51382У | н51383У | 16,21 | | |
| н51383У | н51384У | 11,90 | | |
| н51384У | н51385У | 50,18 | | |
| н51385У | н51386У | 41,95 | | |
| н51386У | н51387У | 8,93 | | |
| н51387У | н51377У | 89,32 | | |

**3. Сведения о характеристиках уточняемого земельного участка с кадастровым номером** 68:30:0001075:17 :

| № п/п | Наименование характеристики | Значение характеристики |
|---|---|---|
| 1 | 2 | 3 |
| 1. | Адрес земельного участка | — |
| 1.1. | Сведения о местоположении земельного участка (при отсутствии адреса) в структурированном в соответствии с федеральной информационной адресной системой виде | — |
| 1.2. | Дополнительные сведения о местоположении земельного участка | — |
| 2. | Площадь земельного участка ± величина погрешности определения (вычисления) площади (Р ± ΔР), м² | 1 175 ± 12,00 |
| 3. | Формула, примененная для вычисления предельной погрешности определения площади земельного участка, с подставленными значениями и итоговые (вычисленные) значения | 3,5*0,10*√(1 175) = 12 |
| 4. | Площадь земельного участка согласно сведениям Единого государственного реестра недвижимости (Ркад), м² | 1 175,00 |

| 1 | 2 | 3 |
|---|---|---|
| 5. | Оценка расхождения Р и Ркад (Р - Ркад), м² | 0 |
| 6. | Предельный минимальный и максимальный размеры земельного участка (Рмин и Рмакс), м² | Рмин = 200<br>Рмакс = 5 000 |
| 7. | Кадастровый или иной государственный учетный номер (инвентарный) здания, сооружения, объекта незавершенного строительства, расположенного на земельном участке | 68:30:0001075:61 |
| 8. | Вид (виды) разрешенного использования | — |
| 8.1. | Дополнительные сведения об использовании земельного участка | — |
| 9. | Сведения о земельных участках (землях общего пользования, территории общего пользования), посредством которых обеспечивается доступ | Земли общего пользования |
| 10. | Иные сведения | На местности границы данного земельных участков существуют более 15 лет, его границы в ходе проведения ККР установлены по фактическому пользованию без захвата земель общего пользования, с учетом привязки к смежным земельным участкам, границы которых ранее были установлены в системе координат МСК-68 |

**4. Пояснения к сведениям об уточняемом земельном участке с кадастровым номером** 68:30:0001075:17 :

| 1. | — |
|---|---|

**1. Сведения о характерных точках границ уточняемого земельного участка с кадастровым номером** 68:30:0001075:20 :

Система координат МСК-68, зона 1 Зона № 1

| Обозначение характерных точек границ | Координаты, м | | | | Метод определения координат | Формулы, примененные для расчета средней квадратической погрешности определения координат характерных точек границ (Mt), с подставленными в такие формулы значениями и итоговые (вычисленные) значения Mt, м | Описание закрепления точки |
|---|---|---|---|---|---|---|---|
| | содержатся в Едином государственном реестре недвижимости | | определены в результате выполнения комплексных кадастровых работ | | | | |
| | X | Y | X | Y | | | |
| 1 | 2 | 3 | 4 | 5 | 6 | 7 | 8 |
| 30134 | 349 704,27 | 1 302 574,17 | — | — | Метод спутниковых геодезических измерений (определений) | 0,10 | — |
| 30135 | 349 710,57 | 1 302 615,90 | — | — | | | |
| 30136 | 349 692,76 | 1 302 618,55 | — | — | | | |

| 1 | 2 | 3 | 4 | 5 | 6 | 7 | 8 |
|---|---|---|---|---|---|---|---|
| 30137 | 349 684,97 | 1 302 578,89 | — | — | Метод спутниковых геодезических измерений (определений) | 0,10 | — |
| 30138 | 349 684,39 | 1 302 575,10 | — | — | | | |
| н30139 У | — | — | 349 704,32 | 1 302 573,53 | | √(0,08^2 + 0,06^2) = 0,10 | |
| н30140 У | — | — | 349 705,87 | 1 302 579,70 | | | |
| н30141 У | — | — | 349 707,06 | 1 302 592,55 | | | |
| н21068 У | — | — | 349 710,89 | 1 302 614,38 | | | |
| н21067 У | — | — | 349 692,56 | 1 302 617,01 | | | |
| н30142 У | — | — | 349 685,26 | 1 302 577,39 | | | |
| н30143 У | — | — | 349 684,37 | 1 302 573,83 | | | |
| 30134 | 349 704,27 | 1 302 574,17 | — | — | | 0,10 | |

**2. Сведения о частях границ уточняемого земельного участка с кадастровым номером** 68:30:0001075:20 :

| Обозначение части границ | | Горизонтальное проложение (S), м | Описание прохождения части границ | Сведения о согласовании местоположения границ (согласовано/спорное) |
|---|---|---|---|---|
| от т. | до т. | | | |
| 1 | 2 | 3 | 4 | 5 |
| н30139У | н30140У | 6,36 | — | согласовано |
| н30140У | н30141У | 12,90 | | |
| н30141У | н21068У | 22,16 | | |
| н21068У | н21067У | 18,52 | | |
| н21067У | н30142У | 40,29 | | |
| н30142У | н30143У | 3,67 | | |
| н30143У | н30139У | 19,95 | | |

**3. Сведения о характеристиках уточняемого земельного участка с кадастровым номером** 68:30:0001075:20 :

| № п/п | Наименование характеристики | Значение характеристики |
|---|---|---|
| 1 | 2 | 3 |

| 1 | 2 | 3 |
|---|---|---|
| 1. | Адрес земельного участка | — |
| 1.1. | Сведения о местоположении земельного участка (при отсутствии адреса) в структурированном в соответствии с федеральной информационной адресной системой виде | — |
| 1.2. | Дополнительные сведения о местоположении земельного участка | — |
| 2. | Площадь земельного участка ± величина погрешности определения (вычисления) площади (Р ± ΔР), м² | 810 ± 10,00 |
| 3. | Формула, примененная для вычисления предельной погрешности определения площади земельного участка, с подставленными значениями и итоговые (вычисленные) значения | 3,5*0,10*√(810) = 10 |
| 4. | Площадь земельного участка согласно сведениям Единого государственного реестра недвижимости (Ркад), м² | 819,00 |
| 5. | Оценка расхождения Р и Ркад (Р - Ркад), м² | 9 |
| 6. | Предельный минимальный и максимальный размеры земельного участка (Рмин и Рмакс), м² | Рмин = 200<br>Рмакс = 5 000 |
| 7. | Кадастровый или иной государственный учетный номер (инвентарный) здания, сооружения, объекта незавершенного строительства, расположенного на земельном участке | 68:30:0001023:220 |
| 8. | Вид (виды) разрешенного использования | — |
| 8.1. | Дополнительные сведения об использовании земельного участка | — |
| 9. | Сведения о земельных участках (землях общего пользования, территории общего пользования), посредством которых обеспечивается доступ | Земли общего пользования |
| 10. | Иные сведения | На местности границы данного земельных участков существуют более 15 лет, его границы в ходе проведения ККР установлены по фактическому пользованию без захвата земель общего пользования, с учетом привязки к смежным земельным участкам, границы которых ранее были установлены в системе координат МСК-68 |
| **4. Пояснения к сведениям об уточняемом земельном участке с кадастровым номером** | | 68:30:0001075:20 : |
| 1. | — | |

**1. Сведения о характерных точках границ уточняемого земельного участка с кадастровым номером** 68:30:0001075:23 :

Система координат МСК-68, зона 1 Зона № 1

| Обозначение характерных точек границ | Координаты, м | | | | Метод определения координат | Формулы, примененные для расчета средней квадратической погрешности определения координат характерных точек границ (Mt), с подставленными в такие формулы значениями и итоговые (вычисленные) значения Mt, м | Описание закрепления точки |
|---|---|---|---|---|---|---|---|
| | содержатся в Едином государственном реестре недвижимости | | определены в результате выполнения комплексных кадастровых работ | | | | |
| | X | Y | X | Y | | | |
| 1 | 2 | 3 | 4 | 5 | 6 | 7 | 8 |
| 21048 | 349 730,59 | 1 302 502,56 | — | — | Метод спутниковых геодезических измерений (определений) | 0,10 | — |
| 21049 | 349 734,34 | 1 302 532,46 | — | — | | | |
| 21050 | 349 733,57 | 1 302 552,81 | — | — | | | |
| 21051 | 349 733,93 | 1 302 554,77 | — | — | | | |
| 21037 | 349 738,13 | 1 302 577,47 | — | — | | | |
| 21036 | 349 746,61 | 1 302 623,37 | — | — | | | |
| 21035 | 349 747,47 | 1 302 623,88 | — | — | | | |
| 21034 | 349 748,46 | 1 302 629,51 | — | — | | | |
| 21033 | 349 750,17 | 1 302 639,43 | — | — | | | |
| 21032 | 349 752,34 | 1 302 646,65 | — | — | | | |
| 21031 | 349 755,86 | 1 302 659,07 | — | — | | | |
| 21052 | 349 744,35 | 1 302 661,68 | — | — | | | |

| 1 | 2 | 3 | 4 | 5 | 6 | 7 | 8 |
|---|---|---|---|---|---|---|---|
| 21053 | 349 739,84 | 1 302 641,73 | — | — | Метод спутниковых геодезических измерений (определений) | 0,10 | — |
| 21054 | 349 731,68 | 1 302 595,22 | — | — | | | |
| 21055 | 349 730,09 | 1 302 586,06 | — | — | | | |
| 21056 | 349 715,82 | 1 302 505,17 | — | — | | | |
| н21057 У | — | — | 349 730,92 | 1 302 502,98 | | √(0,08^2 + 0,06^2) = 0,10 | |
| н21058 У | — | — | 349 734,56 | 1 302 532,07 | | | |
| н21059 У | — | — | 349 733,78 | 1 302 552,42 | | | |
| н21060 У | — | — | 349 734,14 | 1 302 554,38 | | | |
| н21047 У | — | — | 349 738,35 | 1 302 577,14 | | | |
| н21046 У | — | — | 349 746,68 | 1 302 622,49 | | | |
| н21045 У | — | — | 349 747,66 | 1 302 623,49 | | | |
| н21044 У | — | — | 349 749,38 | 1 302 634,46 | | | |
| н21043 У | — | — | 349 750,36 | 1 302 639,04 | | | |
| н21042 У | — | — | 349 752,52 | 1 302 646,26 | | | |
| н21061 У | — | — | 349 756,04 | 1 302 658,68 | | | |
| н21062 У | — | — | 349 744,53 | 1 302 661,29 | | | |
| н21063 У | — | — | 349 739,87 | 1 302 641,24 | | | |

| 1 | 2 | 3 | 4 | 5 | 6 | 7 | 8 |
|---|---|---|---|---|---|---|---|
| н21064 У | — | — | 349 736,14 | 1 302 621,74 | Метод спутниковых геодезических измерений (определений) | √(0,08^2 + 0,06^2) = 0,10 | — |
| н21065 У | — | — | 349 729,36 | 1 302 582,28 | | | |
| н21066 У | — | — | 349 716,67 | 1 302 508,36 | | | |
| 21048 | 349 730,59 | 1 302 502,56 | — | — | | 0,10 | |

**2. Сведения о частях границ уточняемого земельного участка с кадастровым номером** 68:30:0001075:23 :

| Обозначение части границ | | Горизонтальное проложение (S), м | Описание прохождения части границ | Сведения о согласовании местоположения границ (согласовано/спорное) |
|---|---|---|---|---|
| от т. | до т. | | | |
| 1 | 2 | 3 | 4 | 5 |
| н21057У | н21058У | 29,32 | — | согласовано |
| н21058У | н21059У | 20,36 | | |
| н21059У | н21060У | 1,99 | | |
| н21060У | н21047У | 23,15 | | |
| н21047У | н21046У | 46,11 | | |
| н21046У | н21045У | 1,40 | | |
| н21045У | н21044У | 11,10 | | |
| н21044У | н21043У | 4,68 | | |
| н21043У | н21042У | 7,54 | | |
| н21042У | н21061У | 12,91 | | |
| н21061У | н21062У | 11,80 | | |
| н21062У | н21063У | 20,58 | | |
| н21063У | н21064У | 19,85 | | |
| н21064У | н21065У | 40,04 | | |
| н21065У | н21066У | 75,00 | | |
| н21066У | н21057У | 15,23 | | |

**3. Сведения о характеристиках уточняемого земельного участка с кадастровым номером** 68:30:0001075:23 :

| № п/п | Наименование характеристики | Значение характеристики |
|---|---|---|
| 1 | 2 | 3 |

| 1 | 2 | 3 |
|---|---|---|
| 1. | Адрес земельного участка | — |
| 1.1. | Сведения о местоположении земельного участка (при отсутствии адреса) в структурированном в соответствии с федеральной информационной адресной системой виде | — |
| 1.2. | Дополнительные сведения о местоположении земельного участка | — |
| 2. | Площадь земельного участка ± величина погрешности определения (вычисления) площади (Р ± ΔР), м² | 1 743 ± 15,00 |
| 3. | Формула, примененная для вычисления предельной погрешности определения площади земельного участка, с подставленными значениями и итоговые (вычисленные) значения | 3,5*0,10*√(1 743) = 15 |
| 4. | Площадь земельного участка согласно сведениям Единого государственного реестра недвижимости (Ркад), м² | 1 743,00 |
| 5. | Оценка расхождения Р и Ркад (Р - Ркад), м² | 0 |
| 6. | Предельный минимальный и максимальный размеры земельного участка (Рмин и Рмакс), м² | Рмин = 200<br>Рмакс = 5 000 |
| 7. | Кадастровый или иной государственный учетный номер (инвентарный) здания, сооружения, объекта незавершенного строительства, расположенного на земельном участке | 68:30:0000000:228; 68:30:0001023:51 |
| 8. | Вид (виды) разрешенного использования | — |
| 8.1. | Дополнительные сведения об использовании земельного участка | — |
| 9. | Сведения о земельных участках (землях общего пользования, территории общего пользования), посредством которых обеспечивается доступ | Земли общего пользования |
| 10. | Иные сведения | На местности границы данного земельных участков существуют более 15 лет, его границы в ходе проведения ККР установлены по фактическому пользованию без захвата земель общего пользования, с учетом привязки к смежным земельным участкам, границы которых ранее были установлены в системе координат МСК-68 |
| **4. Пояснения к сведениям об уточняемом земельном участке с кадастровым номером** | | 68:30:0001075:23 : |
| 1. | — | |

**1. Сведения о характерных точках границ уточняемого земельного участка с кадастровым номером** 68:30:0001075:24 :

Система координат МСК-68, зона 1 Зона № 1

| Обозначение характерных точек границ | Координаты, м | | | | Метод определения координат | Формулы, примененные для расчета средней квадратической погрешности определения координат характерных точек границ (Mt), с подставленными в такие формулы значениями и итоговые (вычисленные) значения Mt, м | Описание закрепления точки |
|---|---|---|---|---|---|---|---|
| | содержатся в Едином государственном реестре недвижимости | | определены в результате выполнения комплексных кадастровых работ | | | | |
| | X | Y | X | Y | | | |
| 1 | 2 | 3 | 4 | 5 | 6 | 7 | 8 |
| 21029 | 349 761,15 | 1 302 572,98 | — | — | Метод спутниковых геодезических измерений (определений) | 0,10 | — |
| 21015 | 349 762,89 | 1 302 582,91 | — | — | | | |
| 21014 | 349 768,85 | 1 302 617,18 | — | — | | | |
| 21013 | 349 768,02 | 1 302 617,34 | — | — | | | |
| 21012 | 349 769,25 | 1 302 624,02 | — | — | | | |
| 21011 | 349 770,16 | 1 302 623,84 | — | — | | | |
| 21010 | 349 772,60 | 1 302 637,34 | — | — | | | |
| 21009 | 349 776,03 | 1 302 654,78 | — | — | | | |
| 21030 | 349 771,95 | 1 302 655,65 | — | — | | | |
| 21031 | 349 755,86 | 1 302 659,07 | — | — | | | |
| 21032 | 349 752,34 | 1 302 646,65 | — | — | | | |
| 21033 | 349 750,17 | 1 302 639,43 | — | — | | | |

| 1 | 2 | 3 | 4 | 5 | 6 | 7 | 8 |
|---|---|---|---|---|---|---|---|
| 21034 | 349 748,46 | 1 302 629,51 | — | — | Метод спутниковых геодезических измерений (определений) | 0,10 | — |
| 21035 | 349 747,47 | 1 302 623,88 | — | — | | | |
| 21036 | 349 746,61 | 1 302 623,37 | — | — | | | |
| 21037 | 349 738,13 | 1 302 577,47 | — | — | | | |
| н21038 У | — | — | 349 761,37 | 1 302 572,66 | | √(0,08^2 + 0,06^2) = 0,10 | |
| н21028 У | — | — | 349 763,09 | 1 302 582,53 | | | |
| н21027 У | — | — | 349 769,04 | 1 302 616,80 | | | |
| н21026 У | — | — | 349 768,21 | 1 302 616,96 | | | |
| н21025 У | — | — | 349 769,44 | 1 302 623,64 | | | |
| н21024 У | — | — | 349 770,35 | 1 302 623,46 | | | |
| н21039 У | — | — | 349 772,79 | 1 302 636,96 | | | |
| н21040 У | — | — | 349 776,21 | 1 302 654,40 | | | |
| н21041 У | — | — | 349 756,04 | 1 302 658,68 | | | |
| н21042 У | — | — | 349 752,52 | 1 302 646,26 | | | |
| н21043 У | — | — | 349 750,36 | 1 302 639,04 | | | |
| н21044 У | — | — | 349 749,38 | 1 302 634,46 | | | |
| н21045 У | — | — | 349 747,66 | 1 302 623,49 | | | |

| 1 | 2 | 3 | 4 | 5 | 6 | 7 | 8 |
|---|---|---|---|---|---|---|---|
| н21046 У | — | — | 349 746,68 | 1 302 622,49 | Метод спутниковых геодезических измерений (определений) | √(0,08^2 + 0,06^2) = 0,10 | — |
| н21047 У | — | — | 349 738,35 | 1 302 577,14 | | | |
| 21029 | 349 761,15 | 1 302 572,98 | — | — | | 0,10 | |

**2. Сведения о частях границ уточняемого земельного участка с кадастровым номером** 68:30:0001075:24 :

| Обозначение части границ | | Горизонтальное проложение (S), м | Описание прохождения части границ | Сведения о согласовании местоположения границ (согласовано/спорное) |
|---|---|---|---|---|
| от т. | до т. | | | |
| 1 | 2 | 3 | 4 | 5 |
| н21038У | н21028У | 10,02 | — | согласовано |
| н21028У | н21027У | 34,78 | | |
| н21027У | н21026У | 0,85 | | |
| н21026У | н21025У | 6,79 | | |
| н21025У | н21024У | 0,93 | | |
| н21024У | н21039У | 13,72 | | |
| н21039У | н21040У | 17,77 | | |
| н21040У | н21041У | 20,62 | | |
| н21041У | н21042У | 12,91 | | |
| н21042У | н21043У | 7,54 | | |
| н21043У | н21044У | 4,68 | | |
| н21044У | н21045У | 11,10 | | |
| н21045У | н21046У | 1,40 | | |
| н21046У | н21047У | 46,11 | | |
| н21047У | н21038У | 23,45 | | |

**3. Сведения о характеристиках уточняемого земельного участка с кадастровым номером** 68:30:0001075:24 :

| № п/п | Наименование характеристики | Значение характеристики |
|---|---|---|
| 1 | 2 | 3 |
| 1. | Адрес земельного участка | — |
| 1.1. | Сведения о местоположении земельного участка (при отсутствии адреса) в структурированном в соответствии с федеральной информационной адресной системой виде | — |
| 1.2. | Дополнительные сведения о местоположении земельного участка | — |

| 1 | 2 | 3 |
|---|---|---|
| 2. | Площадь земельного участка ± величина погрешности определения (вычисления) площади (Р ± ΔР), м² | 1 880 ± 15,00 |
| 3. | Формула, примененная для вычисления предельной погрешности определения площади земельного участка, с подставленными значениями и итоговые (вычисленные) значения | 3,5*0,10*√(1 880) = 15 |
| 4. | Площадь земельного участка согласно сведениям Единого государственного реестра недвижимости (Ркад), м² | 1 880,00 |
| 5. | Оценка расхождения Р и Ркад (Р - Ркад), м² | 0 |
| 6. | Предельный минимальный и максимальный размеры земельного участка (Рмин и Рмакс), м² | Рмин = 200<br>Рмакс = 5 000 |
| 7. | Кадастровый или иной государственный учетный номер (инвентарный) здания, сооружения, объекта незавершенного строительства, расположенного на земельном участке | 68:30:0000000:228; 68:30:0001023:84 |
| 8. | Вид (виды) разрешенного использования | — |
| 8.1. | Дополнительные сведения об использовании земельного участка | — |
| 9. | Сведения о земельных участках (землях общего пользования, территории общего пользования), посредством которых обеспечивается доступ | Земли общего пользования |
| 10. | Иные сведения | На местности границы данного земельных участков существуют более 15 лет, его границы в ходе проведения ККР установлены по фактическому пользованию без захвата земель общего пользования, с учетом привязки к смежным земельным участкам, границы которых ранее были установлены в системе координат МСК-68 |
| **4. Пояснения к сведениям об уточняемом земельном участке с кадастровым номером** | | 68:30:0001075:24 : |
| 1. | — | |

**1. Сведения о характерных точках границ уточняемого земельного участка с кадастровым номером** 68:30:0001075:25 :

Система координат МСК-68, зона 1 Зона № 1

| Обозначение характерных точек границ | Координаты, м | | | | Метод определения координат | Формулы, примененные для расчета средней квадратической погрешности определения координат характерных точек границ (Mt), с подставленными в такие формулы значениями и итоговые (вычисленные) значения Mt, м | Описание закрепления точки |
|---|---|---|---|---|---|---|---|
| | содержатся в Едином государственном реестре недвижимости | | определены в результате выполнения комплексных кадастровых работ | | | | |
| | X | Y | X | Y | | | |
| 1 | 2 | 3 | 4 | 5 | 6 | 7 | 8 |
| 21004 | 349 793,87 | 1 302 577,81 | — | — | Метод спутниковых геодезических измерений (определений) | 0,10 | — |
| 21005 | 349 799,76 | 1 302 617,18 | — | — | | | |
| 21006 | 349 801,74 | 1 302 631,00 | — | — | | | |
| 21007 | 349 804,65 | 1 302 648,16 | — | — | | | |
| 21008 | 349 780,13 | 1 302 653,90 | — | — | | | |
| 21009 | 349 776,03 | 1 302 654,78 | — | — | | | |
| 21010 | 349 772,60 | 1 302 637,34 | — | — | | | |
| 21011 | 349 770,16 | 1 302 623,84 | — | — | | | |
| 21012 | 349 769,25 | 1 302 624,02 | — | — | | | |
| 21013 | 349 768,02 | 1 302 617,34 | — | — | | | |
| 21014 | 349 768,85 | 1 302 617,18 | — | — | | | |
| 21015 | 349 762,89 | 1 302 582,91 | — | — | | | |

| 1 | 2 | 3 | 4 | 5 | 6 | 7 | 8 |
|---|---|---|---|---|---|---|---|
| н21016 У | — | — | 349 794,08 | 1 302 577,44 | Метод спутниковых геодезических измерений (определений) | √(0,08^2 + 0,06^2) = 0,10 | — |
| н21017 У | — | — | 349 797,31 | 1 302 599,10 | | | |
| н21018 У | — | — | 349 799,95 | 1 302 616,81 | | | |
| н21019 У | — | — | 349 801,93 | 1 302 630,63 | | | |
| н21020 У | — | — | 349 804,83 | 1 302 647,79 | | | |
| н21021 У | — | — | 349 780,31 | 1 302 653,52 | | | |
| н21022 У | — | — | 349 776,21 | 1 302 654,40 | | | |
| н21023 У | — | — | 349 772,79 | 1 302 636,96 | | | |
| н21024 У | — | — | 349 770,35 | 1 302 623,46 | | | |
| н21025 У | — | — | 349 769,44 | 1 302 623,64 | | | |
| н21026 У | — | — | 349 768,21 | 1 302 616,96 | | | |
| н21027 У | — | — | 349 769,04 | 1 302 616,80 | | | |
| н21028 У | — | — | 349 763,09 | 1 302 582,53 | | | |
| 21004 | 349 793,87 | 1 302 577,81 | — | — | | 0,10 | |

**2. Сведения о частях границ уточняемого земельного участка с кадастровым номером** 68:30:0001075:25 :

| Обозначение части границ | | Горизонтальное проложение (S), м | Описание прохождения части границ | Сведения о согласовании местоположения границ (согласовано/спорное) |
|---|---|---|---|---|
| от т. | до т. | | | |
| 1 | 2 | 3 | 4 | 5 |
| н21016У | н21017У | 21,90 | — | согласовано |
| н21017У | н21018У | 17,91 | | |
| н21018У | н21019У | 13,96 | | |

| 1 | 2 | 3 | 4 | 5 |
|---|---|---|---|---|
| н21019У | н21020У | 17,40 | — | согласовано |
| н21020У | н21021У | 25,18 | | |
| н21021У | н21022У | 4,19 | | |
| н21022У | н21023У | 17,77 | | |
| н21023У | н21024У | 13,72 | | |
| н21024У | н21025У | 0,93 | | |
| н21025У | н21026У | 6,79 | | |
| н21026У | н21027У | 0,85 | | |
| н21027У | н21028У | 34,78 | | |
| н21028У | н21016У | 31,41 | | |

**3. Сведения о характеристиках уточняемого земельного участка с кадастровым номером** 68:30:0001075:25 :

| № п/п | Наименование характеристики | Значение характеристики |
|---|---|---|
| 1 | 2 | 3 |
| 1. | Адрес земельного участка | — |
| 1.1. | Сведения о местоположении земельного участка (при отсутствии адреса) в структурированном в соответствии с федеральной информационной адресной системой виде | — |
| 1.2. | Дополнительные сведения о местоположении земельного участка | — |
| 2. | Площадь земельного участка ± величина погрешности определения (вычисления) площади (Р ± ΔР), м² | 2 200 ± 16,00 |
| 3. | Формула, примененная для вычисления предельной погрешности определения площади земельного участка, с подставленными значениями и итоговые (вычисленные) значения | 3,5*0,10*√(2 200) = 16 |
| 4. | Площадь земельного участка согласно сведениям Единого государственного реестра недвижимости (Ркад), м² | 2 200,00 |
| 5. | Оценка расхождения Р и Ркад (Р - Ркад), м² | 0 |
| 6. | Предельный минимальный и максимальный размеры земельного участка (Рмин и Рмакс), м² | Рмин = 200<br>Рмакс = 5 000 |
| 7. | Кадастровый или иной государственный учетный номер (инвентарный) здания, сооружения, объекта незавершенного строительства, расположенного на земельном участке | 68:30:0001023:129; 68:30:0000000:228 |
| 8. | Вид (виды) разрешенного использования | — |
| 8.1. | Дополнительные сведения об использовании земельного участка | — |

| 1 | 2 | 3 |
|---|---|---|
| 9. | Сведения о земельных участках (землях общего пользования, территории общего пользования), посредством которых обеспечивается доступ | Земли общего пользования |
| 10. | Иные сведения | На местности границы данного земельных участков существуют более 15 лет, его границы в ходе проведения ККР установлены по фактическому пользованию без захвата земель общего пользования, с учетом привязки к смежным земельным участкам, границы которых ранее были установлены в системе координат МСК-68 |

**4. Пояснения к сведениям об уточняемом земельном участке с кадастровым номером** 68:30:0001075:25 :

| 1. | — |
|---|---|

**1. Сведения о характерных точках границ уточняемого земельного участка с кадастровым номером** 68:30:0001075:27 :

Система координат МСК-68, зона 1 Зона № 1

| Обозначение характерных точек границ | Координаты, м | | | | Метод определения координат | Формулы, примененные для расчета средней квадратической погрешности определения координат характерных точек границ (Mt), с подставленными в такие формулы значениями и итоговые (вычисленные) значения Mt, м | Описание закрепления точки |
|---|---|---|---|---|---|---|---|
| | содержатся в Едином государственном реестре недвижимости | | определены в результате выполнения комплексных кадастровых работ | | | | |
| | X | Y | X | Y | | | |
| 1 | 2 | 3 | 4 | 5 | 6 | 7 | 8 |
| 34316 | 42,07 | -28,21 | — | — | Метод спутниковых геодезических измерений (определений) | 0,10 | — |
| 34317 | 62,38 | -36,68 | — | — | | | |
| 34318 | 75,62 | -1,17 | — | — | | | |
| 34319 | 63,74 | 3,81 | — | — | | | |
| 34320 | 95,92 | 84,81 | — | — | | | |
| 34321 | 100,17 | 94,99 | — | — | | | |
| 34322 | 102,21 | 99,66 | — | — | | | |

| 1 | 2 | 3 | 4 | 5 | 6 | 7 | 8 |
|---|---|---|---|---|---|---|---|
| 34323 | 115,02 | 127,44 | — | — | Метод спутниковых геодезических измерений (определений) | 0,10 | — |
| 34324 | 102,31 | 131,79 | — | — | | | |
| 34325 | 96,37 | 119,06 | — | — | | | |
| 34326 | 91,60 | 106,18 | — | — | | | |
| 34327 | 85,68 | 88,20 | — | — | | | |
| н34328 У | — | — | 349 803,98 | 1 302 472,97 | | √(0,08^2 + 0,06^2) = 0,10 | |
| н34329 У | — | — | 349 825,62 | 1 302 468,96 | | | |
| н34330 У | — | — | 349 831,09 | 1 302 506,46 | | | |
| н34331 У | — | — | 349 818,59 | 1 302 508,74 | | | |
| н34315 У | — | — | 349 823,14 | 1 302 536,12 | | | |
| н34314 У | — | — | 349 834,29 | 1 302 603,10 | | | |
| н34313 У | — | — | 349 835,64 | 1 302 609,51 | | | |
| н34312 У | — | — | 349 838,95 | 1 302 624,52 | | | |
| н34311 У | — | — | 349 842,46 | 1 302 639,17 | | | |
| н34332 У | — | — | 349 829,21 | 1 302 642,10 | | | |
| н34333 У | — | — | 349 824,84 | 1 302 618,23 | | | |
| н34334 У | — | — | 349 824,26 | 1 302 614,38 | | | |

| 1 | 2 | 3 | 4 | 5 | 6 | 7 | 8 |
|---|---|---|---|---|---|---|---|
| н34335 У | — | — | 349 823,44 | 1 302 601,90 | Метод спутниковых геодезических измерений (определений) | √(0,08^2 + 0,06^2) = 0,10 | — |
| н34336 У | — | — | 349 822,23 | 1 302 598,13 | | | |
| н34337 У | — | — | 349 821,81 | 1 302 595,23 | | | |
| 34316 | 42,07 | -28,21 | — | — | | 0,10 | |

**2. Сведения о частях границ уточняемого земельного участка с кадастровым номером** 68:30:0001075:27 :

| Обозначение части границ | | Горизонтальное проложение (S), м | Описание прохождения части границ | Сведения о согласовании местоположения границ (согласовано/спорное) |
|---|---|---|---|---|
| от т. | до т. | | | |
| 1 | 2 | 3 | 4 | 5 |
| н34328У | н34329У | 22,01 | — | согласовано |
| н34329У | н34330У | 37,90 | | |
| н34330У | н34331У | 12,71 | | |
| н34331У | н34315У | 27,76 | | |
| н34315У | н34314У | 67,90 | | |
| н34314У | н34313У | 6,55 | | |
| н34313У | н34312У | 15,37 | | |
| н34312У | н34311У | 15,06 | | |
| н34311У | н34332У | 13,57 | | |
| н34332У | н34333У | 24,27 | | |
| н34333У | н34334У | 3,89 | | |
| н34334У | н34335У | 12,51 | | |
| н34335У | н34336У | 3,96 | | |
| н34336У | н34337У | 2,93 | | |
| н34337У | н34328У | 123,55 | | |

**3. Сведения о характеристиках уточняемого земельного участка с кадастровым номером** 68:30:0001075:27 :

| № п/п | Наименование характеристики | Значение характеристики |
|---|---|---|
| 1 | 2 | 3 |

| 1 | 2 | 3 |
|---|---|---|
| 1. | Адрес земельного участка | — |
| 1.1. | Сведения о местоположении земельного участка (при отсутствии адреса) в структурированном в соответствии с федеральной информационной адресной системой виде | — |
| 1.2. | Дополнительные сведения о местоположении земельного участка | — |
| 2. | Площадь земельного участка ± величина погрешности определения (вычисления) площади (Р ± ΔР), м² | 2 277 ± 17,00 |
| 3. | Формула, примененная для вычисления предельной погрешности определения площади земельного участка, с подставленными значениями и итоговые (вычисленные) значения | 3,5*0,10*√(2 277) = 17 |
| 4. | Площадь земельного участка согласно сведениям Единого государственного реестра недвижимости (Ркад), м² | 2 277,00 |
| 5. | Оценка расхождения Р и Ркад (Р - Ркад), м² | 0 |
| 6. | Предельный минимальный и максимальный размеры земельного участка (Рмин и Рмакс), м² | Рмин = 200<br>Рмакс = 5 000 |
| 7. | Кадастровый или иной государственный учетный номер (инвентарный) здания, сооружения, объекта незавершенного строительства, расположенного на земельном участке | 68:30:0001023:106 |
| 8. | Вид (виды) разрешенного использования | — |
| 8.1. | Дополнительные сведения об использовании земельного участка | — |
| 9. | Сведения о земельных участках (землях общего пользования, территории общего пользования), посредством которых обеспечивается доступ | Земли общего пользования |
| 10. | Иные сведения | На местности границы данного земельных участков существуют более 15 лет, его границы в ходе проведения ККР установлены по фактическому пользованию без захвата земель общего пользования, с учетом привязки к смежным земельным участкам, границы которых ранее были установлены в системе координат МСК-68 |
| **4. Пояснения к сведениям об уточняемом земельном участке с кадастровым номером** | | 68:30:0001075:27 : |
| 1. | — | |

**1. Сведения о характерных точках границ уточняемого земельного участка с кадастровым номером** 68:30:0001075:30 :

Система координат МСК-68, зона 1 Зона № 1

| Обозначение характерных точек границ | Координаты, м | | | | Метод определения координат | Формулы, примененные для расчета средней квадратической погрешности определения координат характерных точек границ (Mt), с подставленными в такие формулы значениями и итоговые (вычисленные) значения Mt, м | Описание закрепления точки |
|---|---|---|---|---|---|---|---|
| | содержатся в Едином государственном реестре недвижимости | | определены в результате выполнения комплексных кадастровых работ | | | | |
| | X | Y | X | Y | | | |
| 1 | 2 | 3 | 4 | 5 | 6 | 7 | 8 |
| 30243 | 94,12 | 74,01 | — | — | Метод спутниковых геодезических измерений (определений) | 0,10 | — |
| 30242 | 71,97 | 85,19 | — | — | | | |
| 34280 | 57,17 | 55,75 | — | — | | | |
| 34281 | 46,77 | 35,06 | — | — | | | |
| 34282 | 42,55 | 26,70 | — | — | | | |
| 34283 | 63,37 | 16,25 | — | — | | | |
| 34284 | 65,62 | 21,02 | — | — | | | |
| 34285 | 69,55 | 23,61 | — | — | | | |
| 34286 | 71,07 | 26,84 | — | — | | | |
| 34287 | 83,35 | 54,67 | — | — | | | |
| 34288 | 84,60 | 54,16 | — | — | | | |
| н30248 У | — | — | 349 886,02 | 1 302 587,14 | | √(0,08^2 + 0,06^2) = 0,10 | |

| 1 | 2 | 3 | 4 | 5 | 6 | 7 | 8 |
|---|---|---|---|---|---|---|---|
| н30247 У | — | — | 349 863,98 | 1 302 593,66 | Метод спутниковых геодезических измерений (определений) | √(0,08^2 + 0,06^2) = 0,10 | — |
| н34289 У | — | — | 349 856,57 | 1 302 562,87 | | | |
| н34290 У | — | — | 349 851,65 | 1 302 541,12 | | | |
| н34291 У | — | — | 349 849,54 | 1 302 531,12 | | | |
| н34292 У | — | — | 349 848,38 | 1 302 525,65 | | | |
| н34277 У | — | — | 349 873,20 | 1 302 525,08 | | | |
| н52214 У | — | — | 349 875,74 | 1 302 527,81 | | | |
| н52213 У | — | — | 349 876,80 | 1 302 531,69 | | | |
| н52212 У | — | — | 349 878,77 | 1 302 548,10 | | | |
| н52211 У | — | — | 349 881,16 | 1 302 560,98 | | | |
| 30243 | 94,12 | 74,01 | — | — | | 0,10 | |

**2. Сведения о частях границ уточняемого земельного участка с кадастровым номером** 68:30:0001075:30 :

| Обозначение части границ | | Горизонтальное проложение (S), м | Описание прохождения части границ | Сведения о согласовании местоположения границ (согласовано/спорное) |
|---|---|---|---|---|
| от т. | до т. | | | |
| 1 | 2 | 3 | 4 | 5 |
| н30248У | н30247У | 22,98 | — | согласовано |
| н30247У | н34289У | 31,67 | | |
| н34289У | н34290У | 22,30 | | |
| н34290У | н34291У | 10,22 | | |
| н34291У | н34292У | 5,59 | | |
| н34292У | н34277У | 24,83 | | |
| н34277У | н52214У | 3,73 | | |
| н52214У | н52213У | 4,02 | | |
| н52213У | н52212У | 16,53 | | |

| 1 | 2 | 3 | 4 | 5 |
|---|---|---|---|---|
| н52212У | н52211У | 13,10 | — | согласовано |
| н52211У | н30248У | 26,61 | | |

**3. Сведения о характеристиках уточняемого земельного участка с кадастровым номером** 68:30:0001075:30 :

| № п/п | Наименование характеристики | Значение характеристики |
|---|---|---|
| 1 | 2 | 3 |
| 1. | Адрес земельного участка | — |
| 1.1. | Сведения о местоположении земельного участка (при отсутствии адреса) в структурированном в соответствии с федеральной информационной адресной системой виде | — |
| 1.2. | Дополнительные сведения о местоположении земельного участка | — |
| 2. | Площадь земельного участка ± величина погрешности определения (вычисления) площади (Р ± ΔР), м² | 1 640 ± 14,00 |
| 3. | Формула, примененная для вычисления предельной погрешности определения площади земельного участка, с подставленными значениями и итоговые (вычисленные) значения | 3,5*0,10*√(1 640) = 14 |
| 4. | Площадь земельного участка согласно сведениям Единого государственного реестра недвижимости (Ркад), м² | 1 615,00 |
| 5. | Оценка расхождения Р и Ркад (Р - Ркад), м² | 25 |
| 6. | Предельный минимальный и максимальный размеры земельного участка (Рмин и Рмакс), м² | Рмин = 200<br>Рмакс = 5 000 |
| 7. | Кадастровый или иной государственный учетный номер (инвентарный) здания, сооружения, объекта незавершенного строительства, расположенного на земельном участке | 68:30:0001023:113 |
| 8. | Вид (виды) разрешенного использования | — |
| 8.1. | Дополнительные сведения об использовании земельного участка | — |
| 9. | Сведения о земельных участках (землях общего пользования, территории общего пользования), посредством которых обеспечивается доступ | Земли общего пользования |
| 10. | Иные сведения | На местности границы данного земельных участков существуют более 15 лет, его границы в ходе проведения ККР установлены по фактическому пользованию без захвата земель общего пользования, с учетом привязки к смежным земельным участкам, границы которых ранее были установлены в системе координат МСК-68 |

**4. Пояснения к сведениям об уточняемом земельном участке с кадастровым номером** 68:30:0001075:30 :

| 1. | — |
|---|---|

**1. Сведения о характерных точках границ уточняемого земельного участка с кадастровым номером** 68:30:0001075:31 :

Система координат МСК-68, зона 1 Зона № 1

| Обозначение характерных точек границ | Координаты, м | | | | Метод определения координат | Формулы, примененные для расчета средней квадратической погрешности определения координат характерных точек границ (Mt), с подставленными в такие формулы значениями и итоговые (вычисленные) значения Mt, м | Описание закрепления точки |
|---|---|---|---|---|---|---|---|
| | содержатся в Едином государственном реестре недвижимости | | определены в результате выполнения комплексных кадастровых работ | | | | |
| | X | Y | X | Y | | | |
| 1 | 2 | 3 | 4 | 5 | 6 | 7 | 8 |
| 1 | | | | | | | |
| 34263 | 349 908,31 | 1 302 556,75 | — | — | Метод спутниковых геодезических измерений (определений) | 0,10 | — |
| 21078 | 349 909,29 | 1 302 560,56 | — | — | | | |
| 21077 | 349 915,15 | 1 302 583,25 | — | — | | | |
| 21076 | 349 925,46 | 1 302 623,17 | — | — | | | |
| 34264 | 349 898,02 | 1 302 628,81 | — | — | | | |
| 34265 | 349 889,31 | 1 302 590,00 | — | — | | | |
| 34266 | 349 884,74 | 1 302 568,46 | — | — | | | |
| 34267 | 349 883,41 | 1 302 562,24 | — | — | | | |
| н51889 У | — | — | 349 908,59 | 1 302 554,81 | | √(0,08^2 + 0,06^2) = 0,10 | |
| н51888 У | — | — | 349 909,60 | 1 302 559,28 | | | |
| н21085 У | — | — | 349 913,79 | 1 302 581,42 | | | |

| 1 | 2 | 3 | 4 | 5 | 6 | 7 | 8 |
|---|---|---|---|---|---|---|---|
| н21084 У | — | — | 349 917,58 | 1 302 596,41 | Метод спутниковых геодезических измерений (определений) | √(0,08^2 + 0,06^2) = 0,10 | — |
| н21083 У | — | — | 349 923,83 | 1 302 621,75 | | | |
| н52226 У | — | — | 349 896,45 | 1 302 627,68 | | | |
| н52225 У | — | — | 349 892,83 | 1 302 610,83 | | | |
| н30249 У | — | — | 349 887,72 | 1 302 586,68 | | | |
| н30248 У | — | — | 349 886,02 | 1 302 587,14 | | | |
| н52211 У | — | — | 349 881,16 | 1 302 560,98 | | | |
| 34263 | 349 908,31 | 1 302 556,75 | — | — | | 0,10 | |
| 2 | | | | | | | |
| 34271 | 349 891,44 | 1 302 492,85 | — | — | Метод спутниковых геодезических измерений (определений) | 0,10 | — |
| 34272 | 349 898,89 | 1 302 521,94 | — | — | | | |
| 34273 | 349 876,96 | 1 302 526,51 | — | — | | | |
| 34274 | 349 871,86 | 1 302 496,93 | — | — | | | |
| н51890 У | — | — | 349 901,26 | 1 302 522,47 | | √(0,08^2 + 0,06^2) = 0,10 | |
| н52214 У | — | — | 349 875,74 | 1 302 527,81 | | | |
| н34277 У | — | — | 349 873,20 | 1 302 525,08 | | | |
| н34278 У | — | — | 349 871,18 | 1 302 506,75 | | | |
| н34279 У | — | — | 349 896,64 | 1 302 502,11 | | | |

| 1 | 2 | 3 | 4 | 5 | 6 | 7 | 8 |
|---|---|---|---|---|---|---|---|
| 34271 | 349 891,44 | 1 302 492,85 | — | — | Метод спутниковых геодезических измерений (определений) | 0,10 | — |

**2. Сведения о частях границ уточняемого земельного участка с кадастровым номером** 68:30:0001075:31 :

| Обозначение части границ | | Горизонтальное проложение (S), м | Описание прохождения части границ | Сведения о согласовании местоположения границ (согласовано/спорное) |
|---|---|---|---|---|
| от т. | до т. | | | |
| 1 | 2 | 3 | 4 | 5 |
| 1 | | | | |
| н51889У | н51888У | 4,58 | — | согласовано |
| н51888У | н21085У | 22,53 | | |
| н21085У | н21084У | 15,46 | | |
| н21084У | н21083У | 26,10 | | |
| н21083У | н52226У | 28,01 | | |
| н52226У | н52225У | 17,23 | | |
| н52225У | н30249У | 24,68 | | |
| н30249У | н30248У | 1,76 | | |
| н30248У | н52211У | 26,61 | | |
| н52211У | н51889У | 28,12 | | |
| 2 | | | | |
| н51890У | н52214У | 26,07 | — | согласовано |
| н52214У | н34277У | 3,73 | | |
| н34277У | н34278У | 18,44 | | |
| н34278У | н34279У | 25,88 | | |
| н34279У | н51890У | 20,88 | | |

**3. Сведения о характеристиках уточняемого земельного участка с кадастровым номером** 68:30:0001075:31 :

| № п/п | Наименование характеристики | Значение характеристики |
|---|---|---|
| 1 | 2 | 3 |
| 1. | Адрес земельного участка | — |
| 1.1. | Сведения о местоположении земельного участка (при отсутствии адреса) в структурированном в соответствии с федеральной информационной адресной системой виде | — |
| 1.2. | Дополнительные сведения о местоположении земельного участка | — |
| 2. | Площадь земельного участка ± величина погрешности определения (вычисления) площади (Р ± ΔР), м² | 2 471 ± 24,00, (1) 1 899,54 ± 15,25, (2) 571,32 ± 8,37 |

| 1 | 2 | 3 |
|---|---|---|
| 3. | Формула, примененная для вычисления предельной погрешности определения площади земельного участка, с подставленными значениями и итоговые (вычисленные) значения | 15,25 + 8,37 = 24 |
| 4. | Площадь земельного участка согласно сведениям Единого государственного реестра недвижимости (Ркад), м² | 2 471,00 |
| 5. | Оценка расхождения Р и Ркад (Р - Ркад), м² | 0 |
| 6. | Предельный минимальный и максимальный размеры земельного участка (Рмин и Рмакс), м² | Рмин = 200<br>Рмакс = 5 000 |
| 7. | Кадастровый или иной государственный учетный номер (инвентарный) здания, сооружения, объекта незавершенного строительства, расположенного на земельном участке | 68:30:0000000:228; 68:30:0001023:244 |
| 8. | Вид (виды) разрешенного использования | — |
| 8.1. | Дополнительные сведения об использовании земельного участка | — |
| 9. | Сведения о земельных участках (землях общего пользования, территории общего пользования), посредством которых обеспечивается доступ | — |
| 10. | Иные сведения | На местности границы данного земельных участков существуют более 15 лет, его границы в ходе проведения ККР установлены по фактическому пользованию без захвата земель общего пользования, с учетом привязки к смежным земельным участкам, границы которых ранее были установлены в системе координат МСК-68 |

**4. Пояснения к сведениям об уточняемом земельном участке с кадастровым номером** 68:30:0001075:31 :

| 1. | — |
|---|---|

**1. Сведения о характерных точках границ уточняемого земельного участка с кадастровым номером** 68:30:0001075:32 :

Система координат МСК-68, зона 1 Зона № 1

| Обозначение характерных точек границ | Координаты, м | | | | Метод определения координат | Формулы, примененные для расчета средней квадратической погрешности определения координат характерных точек границ (Mt), с подставленными в такие формулы значениями и итоговые (вычисленные) значения Mt, м | Описание закрепления точки |
|---|---|---|---|---|---|---|---|
| | содержатся в Едином государственном реестре недвижимости | | определены в результате выполнения комплексных кадастровых работ | | | | |
| | X | Y | X | Y | | | |
| 1 | 2 | 3 | 4 | 5 | 6 | 7 | 8 |

| 1 | 2 | 3 | 4 | 5 | 6 | 7 | 8 |
|---|---|---|---|---|---|---|---|
| 34259 | 349 934,09 | 1 302 509,54 | — | — | Метод спутниковых геодезических измерений (определений) | 0,10 | — |
| 34250 | 349 939,58 | 1 302 533,19 | — | — | | | |
| 34249 | 349 954,67 | 1 302 598,26 | — | — | | | |
| 34248 | 349 958,34 | 1 302 615,08 | — | — | | | |
| 21075 | 349 943,27 | 1 302 618,73 | — | — | | | |
| 21074 | 349 927,76 | 1 302 556,48 | — | — | | | |
| 34260 | 349 917,11 | 1 302 513,76 | — | — | | | |
| н34261 у | — | — | 349 934,30 | 1 302 505,09 | | √(0,08^2 + 0,06^2) = 0,10 | |
| н34258 у | — | — | 349 941,04 | 1 302 536,56 | | | |
| н34257 у | — | — | 349 948,85 | 1 302 579,36 | | | |
| н34256 у | — | — | 349 952,18 | 1 302 594,24 | | | |
| н34255 у | — | — | 349 956,99 | 1 302 614,44 | | | |
| н21082 у | — | — | 349 941,71 | 1 302 617,54 | | | |
| н21081 у | — | — | 349 937,86 | 1 302 601,08 | | | |
| н21080 у | — | — | 349 932,72 | 1 302 578,51 | | | |
| н51887 у | — | — | 349 928,09 | 1 302 555,40 | | | |
| н51886 у | — | — | 349 917,84 | 1 302 508,54 | | | |

| 1 | 2 | 3 | 4 | 5 | 6 | 7 | 8 |
|---|---|---|---|---|---|---|---|
| 34259 | 349 934,09 | 1 302 509,54 | — | — | Метод спутниковых геодезических измерений (определений) | 0,10 | — |

**2. Сведения о частях границ уточняемого земельного участка с кадастровым номером** 68:30:0001075:32 :

| Обозначение части границ | | Горизонтальное проложение (S), м | Описание прохождения части границ | Сведения о согласовании местоположения границ (согласовано/спорное) |
|---|---|---|---|---|
| от т. | до т. | | | |
| 1 | 2 | 3 | 4 | 5 |
| н34261У | н34258У | 32,18 | — | согласовано |
| н34258У | н34257У | 43,51 | | |
| н34257У | н34256У | 15,25 | | |
| н34256У | н34255У | 20,76 | | |
| н34255У | н21082У | 15,59 | | |
| н21082У | н21081У | 16,90 | | |
| н21081У | н21080У | 23,15 | | |
| н21080У | н51887У | 23,57 | | |
| н51887У | н51886У | 47,97 | | |
| н51886У | н34261У | 16,82 | | |

**3. Сведения о характеристиках уточняемого земельного участка с кадастровым номером** 68:30:0001075:32 :

| № п/п | Наименование характеристики | Значение характеристики |
|---|---|---|
| 1 | 2 | 3 |
| 1. | Адрес земельного участка | — |
| 1.1. | Сведения о местоположении земельного участка (при отсутствии адреса) в структурированном в соответствии с федеральной информационной адресной системой виде | — |
| 1.2. | Дополнительные сведения о местоположении земельного участка | — |
| 2. | Площадь земельного участка ± величина погрешности определения (вычисления) площади (Р ± ΔР), м² | 1 796 ± 15,00 |
| 3. | Формула, примененная для вычисления предельной погрешности определения площади земельного участка, с подставленными значениями и итоговые (вычисленные) значения | 3,5*0,10*√(1 796) = 15 |
| 4. | Площадь земельного участка согласно сведениям Единого государственного реестра недвижимости (Ркад), м² | 1 796,00 |
| 5. | Оценка расхождения Р и Ркад (Р - Ркад), м² | 0 |

| 1 | 2 | 3 |
|---|---|---|
| 6. | Предельный минимальный и максимальный размеры земельного участка (Рмин и Рмакс), м² | Рмин = 200<br>Рмакс = 5 000 |
| 7. | Кадастровый или иной государственный учетный номер (инвентарный) здания, сооружения, объекта незавершенного строительства, расположенного на земельном участке | 68:30:0000000:228; 68:30:0001023:68 |
| 8. | Вид (виды) разрешенного использования | — |
| 8.1. | Дополнительные сведения об использовании земельного участка | — |
| 9. | Сведения о земельных участках (землях общего пользования, территории общего пользования), посредством которых обеспечивается доступ | Земли общего пользования |
| 10. | Иные сведения | На местности границы данного земельных участков существуют более 15 лет, его границы в ходе проведения ККР установлены по фактическому пользованию без захвата земель общего пользования, с учетом привязки к смежным земельным участкам, границы которых ранее были установлены в системе координат МСК-68 |

**4. Пояснения к сведениям об уточняемом земельном участке с кадастровым номером** 68:30:0001075:32 :

| 1. | — |
|---|---|

**1. Сведения о характерных точках границ уточняемого земельного участка с кадастровым номером** 68:30:0001075:33 :

Система координат МСК-68, зона 1 Зона № 1

| Обозначение характерных точек границ | Координаты, м | | | | Метод определения координат | Формулы, примененные для расчета средней квадратической погрешности определения координат характерных точек границ (Mt), с подставленными в такие формулы значениями и итоговые (вычисленные) значения Mt, м | Описание закрепления точки |
|---|---|---|---|---|---|---|---|
| | содержатся в Едином государственном реестре недвижимости | | определены в результате выполнения комплексных кадастровых работ | | | | |
| | X | Y | X | Y | | | |
| 1 | 2 | 3 | 4 | 5 | 6 | 7 | 8 |
| 34244 | 349 964,28 | 1 302 529,13 | — | — | Метод спутниковых геодезических измерений (определений) | 0,10 | — |
| 34245 | 349 964,64 | 1 302 531,06 | — | — | | | |
| 34246 | 349 976,00 | 1 302 587,81 | — | — | | | |

| 1 | 2 | 3 | 4 | 5 | 6 | 7 | 8 |
|---|---|---|---|---|---|---|---|
| 34247 | 349 982,56 | 1 302 609,49 | — | — | Метод спутниковых геодезических измерений (определений) | 0,10 | — |
| 34248 | 349 958,34 | 1 302 615,08 | — | — | | | |
| 34249 | 349 954,67 | 1 302 598,26 | — | — | | | |
| 34250 | 349 939,58 | 1 302 533,19 | — | — | | | |
| н34251 У | — | — | 349 966,06 | 1 302 532,38 | | √(0,08^2 + 0,06^2) = 0,10 | |
| н34252 У | — | — | 349 973,99 | 1 302 573,88 | | | |
| н34253 У | — | — | 349 977,39 | 1 302 593,36 | | | |
| н34254 У | — | — | 349 981,25 | 1 302 609,43 | | | |
| н34255 У | — | — | 349 956,99 | 1 302 614,44 | | | |
| н34256 У | — | — | 349 952,18 | 1 302 594,24 | | | |
| н34257 У | — | — | 349 948,85 | 1 302 579,36 | | | |
| н34258 У | — | — | 349 941,04 | 1 302 536,56 | | | |
| 34244 | 349 964,28 | 1 302 529,13 | — | — | | 0,10 | |

**2. Сведения о частях границ уточняемого земельного участка с кадастровым номером** 68:30:0001075:33 :

| Обозначение части границ | | Горизонтальное проложение (S), м | Описание прохождения части границ | Сведения о согласовании местоположения границ (согласовано/спорное) |
|---|---|---|---|---|
| от т. | до т. | | | |
| 1 | 2 | 3 | 4 | 5 |
| н34251У | н34252У | 42,25 | — | согласовано |
| н34252У | н34253У | 19,77 | | |
| н34253У | н34254У | 16,53 | | |
| н34254У | н34255У | 24,77 | | |
| н34255У | н34256У | 20,76 | | |

| 1 | 2 | 3 | 4 | 5 |
|---|---|---|---|---|
| н34256У | н34257У | 15,25 | — | согласовано |
| н34257У | н34258У | 43,51 | | |
| н34258У | н34251У | 25,37 | | |

**3. Сведения о характеристиках уточняемого земельного участка с кадастровым номером** 68:30:0001075:33 :

| № п/п | Наименование характеристики | Значение характеристики |
|---|---|---|
| 1 | 2 | 3 |
| 1. | Адрес земельного участка | — |
| 1.1. | Сведения о местоположении земельного участка (при отсутствии адреса) в структурированном в соответствии с федеральной информационной адресной системой виде | — |
| 1.2. | Дополнительные сведения о местоположении земельного участка | — |
| 2. | Площадь земельного участка ± величина погрешности определения (вычисления) площади (Р ± ΔР), м² | 2 000 ± 16,00 |
| 3. | Формула, примененная для вычисления предельной погрешности определения площади земельного участка, с подставленными значениями и итоговые (вычисленные) значения | 3,5*0,10*√(2 000) = 16 |
| 4. | Площадь земельного участка согласно сведениям Единого государственного реестра недвижимости (Ркад), м² | 2 000,00 |
| 5. | Оценка расхождения Р и Ркад (Р - Ркад), м² | 0 |
| 6. | Предельный минимальный и максимальный размеры земельного участка (Рмин и Рмакс), м² | Рмин = 200<br>Рмакс = 5 000 |
| 7. | Кадастровый или иной государственный учетный номер (инвентарный) здания, сооружения, объекта незавершенного строительства, расположенного на земельном участке | 68:30:0001023:116; 68:30:0000000:228 |
| 8. | Вид (виды) разрешенного использования | — |
| 8.1. | Дополнительные сведения об использовании земельного участка | — |
| 9. | Сведения о земельных участках (землях общего пользования, территории общего пользования), посредством которых обеспечивается доступ | Земли общего пользования |
| 10. | Иные сведения | На местности границы данного земельных участков существуют более 15 лет, его границы в ходе проведения ККР установлены по фактическому пользованию без захвата земель общего пользования, с учетом привязки к смежным земельным участкам, границы которых ранее были установлены в системе координат МСК-68 |

**4. Пояснения к сведениям об уточняемом земельном участке с кадастровым номером** 68:30:0001075:33 :

| 1. | — |
|---|---|

**1. Сведения о характерных точках границ уточняемого земельного участка с кадастровым номером** 68:30:0001075:34 :

Система координат МСК-68, зона 1 Зона № 1

| Обозначение характерных точек границ | Координаты, м | | | | Метод определения координат | Формулы, примененные для расчета средней квадратической погрешности определения координат характерных точек границ (Mt), с подставленными в такие формулы значениями и итоговые (вычисленные) значения Mt, м | Описание закрепления точки |
|---|---|---|---|---|---|---|---|
| | содержатся в Едином государственном реестре недвижимости | | определены в результате выполнения комплексных кадастровых работ | | | | |
| | X | Y | X | Y | | | |
| 1 | 2 | 3 | 4 | 5 | 6 | 7 | 8 |
| 38103 | 81,32 | 41,26 | — | — | Метод спутниковых геодезических измерений (определений) | 0,10 | — |
| 38104 | 92,22 | 98,11 | — | — | | | |
| 38105 | 95,47 | 119,83 | — | — | | | |
| 38106 | 68,52 | 125,28 | — | — | | | |
| 38107 | 62,79 | 103,37 | — | — | | | |
| 38108 | 52,77 | 46,36 | — | — | | | |
| 38109 | 46,75 | 9,48 | — | — | | | |
| 38110 | 72,67 | 4,91 | — | — | | | |
| н38111 У | — | — | 349 991,26 | 1 302 518,46 | | √(0,08^2 + 0,06^2) = 0,10 | |
| н38112 У | — | — | 349 993,06 | 1 302 525,28 | | | |
| н38113 У | — | — | 350 005,30 | 1 302 581,86 | | | |

| 1 | 2 | 3 | 4 | 5 | 6 | 7 | 8 |
|---|---|---|---|---|---|---|---|
| н38114 У | — | — | 350 009,44 | 1 302 603,73 | Метод спутниковых геодезических измерений (определений) | √(0,08^2 + 0,06^2) = 0,10 | — |
| н34254 У | — | — | 349 981,25 | 1 302 609,43 | | | |
| н34253 У | — | — | 349 977,39 | 1 302 593,36 | | | |
| н34252 У | — | — | 349 973,99 | 1 302 573,88 | | | |
| н34251 У | — | — | 349 966,06 | 1 302 532,38 | | | |
| н38115 У | — | — | 349 957,59 | 1 302 493,22 | | | |
| н38116 У | — | — | 349 985,07 | 1 302 487,56 | | | |
| 38103 | 81,32 | 41,26 | — | — | | 0,10 | |

**2. Сведения о частях границ уточняемого земельного участка с кадастровым номером** 68:30:0001075:34 :

| Обозначение части границ | | Горизонтальное проложение (S), м | Описание прохождения части границ | Сведения о согласовании местоположения границ (согласовано/спорное) |
|---|---|---|---|---|
| от т. | до т. | | | |
| 1 | 2 | 3 | 4 | 5 |
| н38111У | н38112У | 7,05 | — | согласовано |
| н38112У | н38113У | 57,89 | | |
| н38113У | н38114У | 22,26 | | |
| н38114У | н34254У | 28,76 | | |
| н34254У | н34253У | 16,53 | | |
| н34253У | н34252У | 19,77 | | |
| н34252У | н34251У | 42,25 | | |
| н34251У | н38115У | 40,07 | | |
| н38115У | н38116У | 28,06 | | |
| н38116У | н38111У | 31,51 | | |

**3. Сведения о характеристиках уточняемого земельного участка с кадастровым номером** 68:30:0001075:34 :

| № п/п | Наименование характеристики | Значение характеристики |
|---|---|---|
| 1 | 2 | 3 |

| 1 | 2 | 3 |
|---|---|---|
| 1. | Адрес земельного участка | — |
| 1.1. | Сведения о местоположении земельного участка (при отсутствии адреса) в структурированном в соответствии с федеральной информационной адресной системой виде | — |
| 1.2. | Дополнительные сведения о местоположении земельного участка | — |
| 2. | Площадь земельного участка ± величина погрешности определения (вычисления) площади (Р ± ΔР), м² | 3 376 ± 20,00 |
| 3. | Формула, примененная для вычисления предельной погрешности определения площади земельного участка, с подставленными значениями и итоговые (вычисленные) значения | 3,5*0,10*√(3 376) = 20 |
| 4. | Площадь земельного участка согласно сведениям Единого государственного реестра недвижимости (Ркад), м² | 3 376,00 |
| 5. | Оценка расхождения Р и Ркад (Р - Ркад), м² | 0 |
| 6. | Предельный минимальный и максимальный размеры земельного участка (Рмин и Рмакс), м² | Рмин = 200<br>Рмакс = 5 000 |
| 7. | Кадастровый или иной государственный учетный номер (инвентарный) здания, сооружения, объекта незавершенного строительства, расположенного на земельном участке | 68:30:0001023:70; 68:30:0000000:228 |
| 8. | Вид (виды) разрешенного использования | — |
| 8.1. | Дополнительные сведения об использовании земельного участка | — |
| 9. | Сведения о земельных участках (землях общего пользования, территории общего пользования), посредством которых обеспечивается доступ | Земли общего пользования |
| 10. | Иные сведения | На местности границы данного земельных участков существуют более 15 лет, его границы в ходе проведения ККР установлены по фактическому пользованию без захвата земель общего пользования, с учетом привязки к смежным земельным участкам, границы которых ранее были установлены в системе координат МСК-68 |
| **4. Пояснения к сведениям об уточняемом земельном участке с кадастровым номером** | | 68:30:0001075:34 : |
| 1. | — | |

**1. Сведения о характерных точках границ уточняемого земельного участка с кадастровым номером** 68:30:0001075:37 :

Система координат МСК-68, зона 1 Зона № 1

| Обозначение характерных точек границ | Координаты, м | | | | Метод определения координат | Формулы, примененные для расчета средней квадратической погрешности определения координат характерных точек границ (Mt), с подставленными в такие формулы значениями и итоговые (вычисленные) значения Mt, м | Описание закрепления точки |
|---|---|---|---|---|---|---|---|
| | содержатся в Едином государственном реестре недвижимости | | определены в результате выполнения комплексных кадастровых работ | | | | |
| | X | Y | X | Y | | | |
| 1 | 2 | 3 | 4 | 5 | 6 | 7 | 8 |
| 38082 | 123,52 | 90,24 | — | — | Метод спутниковых геодезических измерений (определений) | 0,10 | — |
| 38083 | 111,17 | 96,84 | — | — | | | |
| 38084 | 97,98 | 103,89 | — | — | | | |
| 38085 | 90,37 | 89,38 | — | — | | | |
| 30179 | 89,66 | 89,75 | — | — | | | |
| 38086 | 75,96 | 63,95 | — | — | | | |
| 30178 | 30,16 | -22,33 | — | — | | | |
| 38087 | 37,19 | -26,08 | — | — | | | |
| 38088 | 39,90 | -27,52 | — | — | | | |
| 38089 | 46,93 | -31,26 | — | — | | | |
| 38090 | 58,40 | -37,37 | — | — | | | |
| н38080 У | — | — | 350 097,49 | 1 302 583,78 | | √(0,08^2 + 0,06^2) = 0,10 | |

| 1 | 2 | 3 | 4 | 5 | 6 | 7 | 8 |
|---|---|---|---|---|---|---|---|
| н38091 У | — | — | 350 084,01 | 1 302 587,04 | Метод спутниковых геодезических измерений (определений) | √(0,08^2 + 0,06^2) = 0,10 | — |
| н30181 У | — | — | 350 068,95 | 1 302 590,16 | | | |
| н30180 У | — | — | 350 065,82 | 1 302 575,01 | | | |
| н30195 У | — | — | 350 064,50 | 1 302 575,28 | | | |
| н30194 У | — | — | 350 060,60 | 1 302 557,75 | | | |
| н30193 У | — | — | 350 039,25 | 1 302 451,81 | | | |
| н38092 У | — | — | 350 069,96 | 1 302 446,05 | | | |
| н38081 У | — | — | 350 087,12 | 1 302 528,72 | | | |
| 38082 | 123,52 | 90,24 | — | — | | 0,10 | |

**2. Сведения о частях границ уточняемого земельного участка с кадастровым номером** 68:30:0001075:37 :

| Обозначение части границ | | Горизонтальное проложение (S), м | Описание прохождения части границ | Сведения о согласовании местоположения границ (согласовано/спорное) |
|---|---|---|---|---|
| от т. | до т. | | | |
| 1 | 2 | 3 | 4 | 5 |
| н38080У | н38091У | 13,87 | — | согласовано |
| н38091У | н30181У | 15,38 | | |
| н30181У | н30180У | 15,47 | | |
| н30180У | н30195У | 1,35 | | |
| н30195У | н30194У | 17,96 | | |
| н30194У | н30193У | 108,07 | | |
| н30193У | н38092У | 31,25 | | |
| н38092У | н38081У | 84,43 | | |
| н38081У | н38080У | 56,03 | | |

**3. Сведения о характеристиках уточняемого земельного участка с кадастровым номером** 68:30:0001075:37 :

| № п/п | Наименование характеристики | Значение характеристики |
|---|---|---|
| 1 | 2 | 3 |

| 1 | 2 | 3 |
|---|---|---|
| 1. | Адрес земельного участка | — |
| 1.1. | Сведения о местоположении земельного участка (при отсутствии адреса) в структурированном в соответствии с федеральной информационной адресной системой виде | — |
| 1.2. | Дополнительные сведения о местоположении земельного участка | — |
| 2. | Площадь земельного участка ± величина погрешности определения (вычисления) площади (Р ± ΔР), м² | 4 406 ± 23,00 |
| 3. | Формула, примененная для вычисления предельной погрешности определения площади земельного участка, с подставленными значениями и итоговые (вычисленные) значения | 3,5*0,10*√(4 406) = 23 |
| 4. | Площадь земельного участка согласно сведениям Единого государственного реестра недвижимости (Ркад), м² | 4 406,00 |
| 5. | Оценка расхождения Р и Ркад (Р - Ркад), м² | 0 |
| 6. | Предельный минимальный и максимальный размеры земельного участка (Рмин и Рмакс), м² | Рмин = 200<br>Рмакс = 5 000 |
| 7. | Кадастровый или иной государственный учетный номер (инвентарный) здания, сооружения, объекта незавершенного строительства, расположенного на земельном участке | 68:30:0000000:228; 68:30:0001075:51; 68:30:0001075:52; 68:30:0001075:53; 68:30:0001075:54; 68:30:0001075:60 |
| 8. | Вид (виды) разрешенного использования | — |
| 8.1. | Дополнительные сведения об использовании земельного участка | — |
| 9. | Сведения о земельных участках (землях общего пользования, территории общего пользования), посредством которых обеспечивается доступ | Земли общего пользования |
| 10. | Иные сведения | На местности границы данного земельных участков существуют более 15 лет, его границы в ходе проведения ККР установлены по фактическому пользованию без захвата земель общего пользования, с учетом привязки к смежным земельным участкам, границы которых ранее были установлены в системе координат МСК-68 |
| **4. Пояснения к сведениям об уточняемом земельном участке с кадастровым номером** | 68:30:0001075:37 | : |
| 1. | — | |

**1. Сведения о характерных точках границ уточняемого земельного участка с кадастровым номером** 68:30:0001075:38 :

Система координат МСК-68, зона 1 Зона № 1

| Обозначение характерных точек границ | Координаты, м | | | | Метод определения координат | Формулы, примененные для расчета средней квадратической погрешности определения координат характерных точек границ (Mt), с подставленными в такие формулы значениями и итоговые (вычисленные) значения Mt, м | Описание закрепления точки |
|---|---|---|---|---|---|---|---|
| | содержатся в Едином государственном реестре недвижимости | | определены в результате выполнения комплексных кадастровых работ | | | | |
| | X | Y | X | Y | | | |
| 1 | 2 | 3 | 4 | 5 | 6 | 7 | 8 |
| 38072 | 350 121,94 | 1 302 545,26 | — | — | Метод спутниковых геодезических измерений (определений) | 0,10 | — |
| 38073 | 350 123,11 | 1 302 551,34 | — | — | | | |
| 38074 | 350 123,71 | 1 302 554,17 | — | — | | | |
| 38075 | 350 128,99 | 1 302 578,16 | — | — | | | |
| 38076 | 350 095,58 | 1 302 584,47 | — | — | | | |
| 38077 | 350 086,39 | 1 302 530,24 | — | — | | | |
| 38078 | 350 117,99 | 1 302 523,20 | — | — | | | |
| 38079 | 350 120,37 | 1 302 536,36 | — | — | | | |
| н37132 У | — | — | 350 121,65 | 1 302 538,60 | | √(0,08^2 + 0,06^2) = 0,10 | |
| н37131 У | — | — | 350 124,36 | 1 302 550,90 | | | |
| н37130 У | — | — | 350 125,01 | 1 302 553,72 | | | |
| н37129 У | — | — | 350 130,51 | 1 302 576,70 | | | |

| 1 | 2 | 3 | 4 | 5 | 6 | 7 | 8 |
|---|---|---|---|---|---|---|---|
| н38080 У | — | — | 350 097,49 | 1 302 583,78 | Метод спутниковых геодезических измерений (определений) | √(0,08^2 + 0,06^2) = 0,10 | — |
| н38081 У | — | — | 350 087,12 | 1 302 528,72 | | | |
| н37133 У | — | — | 350 118,80 | 1 302 522,12 | | | |
| 38072 | 350 121,94 | 1 302 545,26 | — | — | | 0,10 | |

**2. Сведения о частях границ уточняемого земельного участка с кадастровым номером** 68:30:0001075:38 :

| Обозначение части границ | | Горизонтальное проложение (S), м | Описание прохождения части границ | Сведения о согласовании местоположения границ (согласовано/спорное) |
|---|---|---|---|---|
| от т. | до т. | | | |
| 1 | 2 | 3 | 4 | 5 |
| н37132У | н37131У | 12,60 | — | согласовано |
| н37131У | н37130У | 2,89 | | |
| н37130У | н37129У | 23,63 | | |
| н37129У | н38080У | 33,77 | | |
| н38080У | н38081У | 56,03 | | |
| н38081У | н37133У | 32,36 | | |
| н37133У | н37132У | 16,72 | | |

**3. Сведения о характеристиках уточняемого земельного участка с кадастровым номером** 68:30:0001075:38 :

| № п/п | Наименование характеристики | Значение характеристики |
|---|---|---|
| 1 | 2 | 3 |
| 1. | Адрес земельного участка | — |
| 1.1. | Сведения о местоположении земельного участка (при отсутствии адреса) в структурированном в соответствии с федеральной информационной адресной системой виде | — |
| 1.2. | Дополнительные сведения о местоположении земельного участка | — |
| 2. | Площадь земельного участка ± величина погрешности определения (вычисления) площади (Р ± ΔР), м² | 1 827 ± 15,00 |
| 3. | Формула, примененная для вычисления предельной погрешности определения площади земельного участка, с подставленными значениями и итоговые (вычисленные) значения | 3,5*0,10*√(1 827) = 15 |

| 1 | 2 | 3 |
|---|---|---|
| 4. | Площадь земельного участка согласно сведениям Единого государственного реестра недвижимости (Ркад), м² | 1 827,00 |
| 5. | Оценка расхождения Р и Ркад (Р - Ркад), м² | 0 |
| 6. | Предельный минимальный и максимальный размеры земельного участка (Рмин и Рмакс), м² | Рмин = 200<br>Рмакс = 5 000 |
| 7. | Кадастровый или иной государственный учетный номер (инвентарный) здания, сооружения, объекта незавершенного строительства, расположенного на земельном участке | 68:30:0000000:228; 68:30:0001075:55 |
| 8. | Вид (виды) разрешенного использования | — |
| 8.1. | Дополнительные сведения об использовании земельного участка | — |
| 9. | Сведения о земельных участках (землях общего пользования, территории общего пользования), посредством которых обеспечивается доступ | Земли общего пользования |
| 10. | Иные сведения | На местности границы данного земельных участков существуют более 15 лет, его границы в ходе проведения ККР установлены по фактическому пользованию без захвата земель общего пользования, с учетом привязки к смежным земельным участкам, границы которых ранее были установлены в системе координат МСК-68 |

**4. Пояснения к сведениям об уточняемом земельном участке с кадастровым номером** 68:30:0001075:38 :

| 1. | — |
|---|---|

**1. Сведения о характерных точках границ уточняемого земельного участка с кадастровым номером** 68:30:0001075:39 :

Система координат МСК-68, зона 1 Зона № 1

| Обозначение характерных точек границ | Координаты, м | | | | Метод определения координат | Формулы, примененные для расчета средней квадратической погрешности определения координат характерных точек границ (Mt), с подставленными в такие формулы значениями и итоговые (вычисленные) значения Mt, м | Описание закрепления точки |
|---|---|---|---|---|---|---|---|
| | содержатся в Едином государственном реестре недвижимости | | определены в результате выполнения комплексных кадастровых работ | | | | |
| | X | Y | X | Y | | | |
| 1 | 2 | 3 | 4 | 5 | 6 | 7 | 8 |
| 68:30:0001075:46 | | | | | | | |
| 38050 | 350 148,14 | 1 302 473,03 | — | — | Метод спутниковых геодезических измерений (определений) | 0,10 | — |

| 1 | 2 | 3 | 4 | 5 | 6 | 7 | 8 |
|---|---|---|---|---|---|---|---|
| 38049 | 350 159,67 | 1 302 528,60 | — | — | Метод спутниковых геодезических измерений (определений) | 0,10 | — |
| 38048 | 350 164,45 | 1 302 552,22 | — | — | | | |
| 38047 | 350 168,10 | 1 302 568,26 | — | — | | | |
| 38058 | 350 153,45 | 1 302 571,50 | — | — | | | |
| 38059 | 350 151,84 | 1 302 562,08 | — | — | | | |
| 38060 | 350 150,92 | 1 302 557,34 | — | — | | | |
| 38061 | 350 145,63 | 1 302 533,82 | — | — | | | |
| 38062 | 350 134,32 | 1 302 477,81 | — | — | | | |
| н38063 У | — | — | 350 138,39 | 1 302 431,67 | | √(0,08^2 + 0,06^2) = 0,10 | |
| н38055 У | — | — | 350 146,10 | 1 302 467,42 | | | |
| н38054 У | — | — | 350 162,66 | 1 302 544,15 | | | |
| н38053 У | — | — | 350 164,51 | 1 302 553,93 | | | |
| н38052 У | — | — | 350 167,27 | 1 302 568,41 | | | |
| н51380 У | — | — | 350 152,62 | 1 302 571,65 | | | |
| н51379 У | — | — | 350 151,01 | 1 302 562,23 | | | |
| н51378 У | — | — | 350 150,09 | 1 302 557,49 | | | |
| н51377 У | — | — | 350 145,18 | 1 302 534,43 | | | |

| 1 | 2 | 3 | 4 | 5 | 6 | 7 | 8 |
|---|---|---|---|---|---|---|---|
| н51387 У | — | — | 350 127,08 | 1 302 446,96 | Метод спутниковых геодезических измерений (определений) | √(0,08^2 + 0,06^2) = 0,10 | — |
| н38064 У | — | — | 350 124,80 | 1 302 435,92 | | | |
| 38050 | 350 148,14 | 1 302 473,03 | — | — | | 0,10 | |
| 68:30:0001075:47 | | | | | | | |
| 38065 | 350 128,89 | 1 302 383,71 | — | — | Метод спутниковых геодезических измерений (определений) | 0,10 | — |
| 38066 | 350 134,16 | 1 302 412,23 | — | — | | | |
| 38067 | 350 112,72 | 1 302 416,18 | — | — | | | |
| 38068 | 350 107,25 | 1 302 387,70 | — | — | | | |
| 38065 | 350 128,89 | 1 302 383,71 | — | — | | | |

**2. Сведения о частях границ уточняемого земельного участка с кадастровым номером** 68:30:0001075:39 :

| Обозначение части границ | | Горизонтальное проложение (S), м | Описание прохождения части границ | Сведения о согласовании местоположения границ (согласовано/спорное) |
|---|---|---|---|---|
| от т. | до т. | | | |
| 1 | 2 | 3 | 4 | 5 |
| 68:30:0001075:46 | | | | |
| н38063У | н38055У | 36,57 | — | согласовано |
| н38055У | н38054У | 78,50 | | |
| н38054У | н38053У | 9,95 | | |
| н38053У | н38052У | 14,74 | | |
| н38052У | н51380У | 15,00 | | |
| н51380У | н51379У | 9,56 | | |
| н51379У | н51378У | 4,83 | | |
| н51378У | н51377У | 23,58 | | |
| н51377У | н51387У | 89,32 | | |
| н51387У | н38064У | 11,27 | | |
| н38064У | н38063У | 14,24 | | |
| 68:30:0001075:47 | | | | |

| 1 | 2 | 3 | 4 | 5 |
|---|---|---|---|---|
| 38065 | 38066 | 29,00 | — | согласовано |
| 38066 | 38067 | 21,80 | | |
| 38067 | 38068 | 29,00 | | |
| 38068 | 38065 | 22,00 | | |

**3. Сведения о характеристиках уточняемого земельного участка с кадастровым номером** 68:30:0001075:39 :

| № п/п | Наименование характеристики | Значение характеристики |
|---|---|---|
| 1 | 2 | 3 |
| 1. | Адрес земельного участка | — |
| 1.1. | Сведения о местоположении земельного участка (при отсутствии адреса) в структурированном в соответствии с федеральной информационной адресной системой виде | — |
| 1.2. | Дополнительные сведения о местоположении земельного участка | — |
| 2. | Площадь земельного участка ± величина погрешности определения (вычисления) площади (Р ± ΔР), м² | 2 046 ± 16,00, 68:30:0001075:46 2 045,89 ± 15,83 |
| 3. | Формула, примененная для вычисления предельной погрешности определения площади земельного участка, с подставленными значениями и итоговые (вычисленные) значения | 15,83 = 16 |
| 4. | Площадь земельного участка согласно сведениям Единого государственного реестра недвижимости (Ркад), м² | 2 046,00 |
| 5. | Оценка расхождения Р и Ркад (Р - Ркад), м² | 0 |
| 6. | Предельный минимальный и максимальный размеры земельного участка (Рмин и Рмакс), м² | Рмин = 200<br>Рмакс = 5 000 |
| 7. | Кадастровый или иной государственный учетный номер (инвентарный) здания, сооружения, объекта незавершенного строительства, расположенного на земельном участке | 68:30:0001075:62 |
| 8. | Вид (виды) разрешенного использования | — |
| 8.1. | Дополнительные сведения об использовании земельного участка | — |
| 9. | Сведения о земельных участках (землях общего пользования, территории общего пользования), посредством которых обеспечивается доступ | — |

| 1 | 2 | 3 |
|---|---|---|
| 10. | Иные сведения | На местности границы данного земельных участков существуют более 15 лет, его границы в ходе проведения ККР установлены по фактическому пользованию без захвата земель общего пользования, с учетом привязки к смежным земельным участкам, границы которых ранее были установлены в системе координат МСК-68 |

**4. Пояснения к сведениям об уточняемом земельном участке с кадастровым номером** 68:30:0001075:39 :

| 1. | — |
|---|---|

**1. Сведения о характерных точках границ уточняемого земельного участка с кадастровым номером** 68:30:0001075:40 :

Система координат МСК-68, зона 1 Зона № 1

| Обозначение характерных точек границ | Координаты, м | | | | Метод определения координат | Формулы, примененные для расчета средней квадратической погрешности определения координат характерных точек границ (Mt), с подставленными в такие формулы значениями и итоговые (вычисленные) значения Mt, м | Описание закрепления точки |
|---|---|---|---|---|---|---|---|
| | содержатся в Едином государственном реестре недвижимости | | определены в результате выполнения комплексных кадастровых работ | | | | |
| | X | Y | X | Y | | | |
| 1 | 2 | 3 | 4 | 5 | 6 | 7 | 8 |
| 38042 | 350 162,11 | 1 302 466,91 | — | — | Метод спутниковых геодезических измерений (определений) | 0,10 | — |
| 38043 | 350 173,84 | 1 302 524,15 | — | — | | | |
| 38044 | 350 177,80 | 1 302 543,01 | — | — | | | |
| 38045 | 350 179,13 | 1 302 548,62 | — | — | | | |
| 38046 | 350 182,92 | 1 302 565,09 | — | — | | | |
| 38047 | 350 168,10 | 1 302 568,26 | — | — | | | |
| 38048 | 350 164,45 | 1 302 552,22 | — | — | | | |
| 38049 | 350 159,67 | 1 302 528,60 | — | — | | | |

| 1 | 2 | 3 | 4 | 5 | 6 | 7 | 8 |
|---|---|---|---|---|---|---|---|
| 38050 | 350 148,14 | 1 302 473,03 | — | — | Метод спутниковых геодезических измерений (определений) | 0,10 | — |
| 38051 | 350 147,41 | 1 302 469,50 | — | — | | | |
| н38039 У | — | — | 350 160,83 | 1 302 464,83 | | √(0,08^2 + 0,06^2) = 0,10 | |
| н38038 У | — | — | 350 173,01 | 1 302 524,30 | | | |
| н38037 У | — | — | 350 176,97 | 1 302 543,16 | | | |
| н38036 У | — | — | 350 178,30 | 1 302 548,77 | | | |
| н38035 У | — | — | 350 182,09 | 1 302 565,24 | | | |
| н38052 У | — | — | 350 167,27 | 1 302 568,41 | | | |
| н38053 У | — | — | 350 164,51 | 1 302 553,93 | | | |
| н38054 У | — | — | 350 162,66 | 1 302 544,15 | | | |
| н38055 У | — | — | 350 146,10 | 1 302 467,42 | | | |
| 38042 | 350 162,11 | 1 302 466,91 | — | — | | 0,10 | |

**2. Сведения о частях границ уточняемого земельного участка с кадастровым номером** 68:30:0001075:40 :

| Обозначение части границ | | Горизонтальное проложение (S), м | Описание прохождения части границ | Сведения о согласовании местоположения границ (согласовано/спорное) |
|---|---|---|---|---|
| от т. | до т. | | | |
| 1 | 2 | 3 | 4 | 5 |
| н38039У | н38038У | 60,70 | — | согласовано |
| н38038У | н38037У | 19,27 | | |
| н38037У | н38036У | 5,77 | | |
| н38036У | н38035У | 16,90 | | |
| н38035У | н38052У | 15,16 | | |
| н38052У | н38053У | 14,74 | | |
| н38053У | н38054У | 9,95 | | |

| 1 | 2 | 3 | 4 | 5 |
|---|---|---|---|---|
| н38054У | н38055У | 78,50 | — | согласовано |
| н38055У | н38039У | 14,96 | | |

**3. Сведения о характеристиках уточняемого земельного участка с кадастровым номером** 68:30:0001075:40 :

| № п/п | Наименование характеристики | Значение характеристики |
|---|---|---|
| 1 | 2 | 3 |
| 1. | Адрес земельного участка | — |
| 1.1. | Сведения о местоположении земельного участка (при отсутствии адреса) в структурированном в соответствии с федеральной информационной адресной системой виде | — |
| 1.2. | Дополнительные сведения о местоположении земельного участка | — |
| 2. | Площадь земельного участка ± величина погрешности определения (вычисления) площади (Р ± ΔР), м² | 1 500 ± 14,00 |
| 3. | Формула, примененная для вычисления предельной погрешности определения площади земельного участка, с подставленными значениями и итоговые (вычисленные) значения | 3,5*0,10*√(1 500) = 14 |
| 4. | Площадь земельного участка согласно сведениям Единого государственного реестра недвижимости (Ркад), м² | 1 500,00 |
| 5. | Оценка расхождения Р и Ркад (Р - Ркад), м² | 0 |
| 6. | Предельный минимальный и максимальный размеры земельного участка (Рмин и Рмакс), м² | Рмин = 200<br>Рмакс = 5 000 |
| 7. | Кадастровый или иной государственный учетный номер (инвентарный) здания, сооружения, объекта незавершенного строительства, расположенного на земельном участке | 68:30:0001075:73 |
| 8. | Вид (виды) разрешенного использования | — |
| 8.1. | Дополнительные сведения об использовании земельного участка | — |
| 9. | Сведения о земельных участках (землях общего пользования, территории общего пользования), посредством которых обеспечивается доступ | Земли общего пользования |
| 10. | Иные сведения | На местности границы данного земельных участков существуют более 15 лет, его границы в ходе проведения ККР установлены по фактическому пользованию без захвата земель общего пользования, с учетом привязки к смежным земельным участкам, границы которых ранее были установлены в системе координат МСК-68 |

**4. Пояснения к сведениям об уточняемом земельном участке с кадастровым номером** 68:30:0001075:40 :

| 1. | — |
|---|---|

**1. Сведения о характерных точках границ уточняемого земельного участка с кадастровым номером** 68:30:0001075:42 :

Система координат МСК-68, зона 1 Зона № 1

| Обозначение характерных точек границ | Координаты, м | | | | Метод определения координат | Формулы, примененные для расчета средней квадратической погрешности определения координат характерных точек границ (Mt), с подставленными в такие формулы значениями и итоговые (вычисленные) значения Mt, м | Описание закрепления точки |
|---|---|---|---|---|---|---|---|
| | содержатся в Едином государственном реестре недвижимости | | определены в результате выполнения комплексных кадастровых работ | | | | |
| | X | Y | X | Y | | | |
| 1 | 2 | 3 | 4 | 5 | 6 | 7 | 8 |
| 51396 | 64,87 | 95,52 | — | — | Метод спутниковых геодезических измерений (определений) | 0,10 | — |
| 37148 | 70,15 | 115,29 | — | — | | | |
| 37149 | 54,09 | 121,20 | — | — | | | |
| 37150 | 17,05 | 4,38 | — | — | | | |
| 51397 | 32,96 | -0,68 | — | — | | | |
| н51408 У | — | — | 350 217,64 | 1 302 542,49 | | √(0,08^2 + 0,06^2) = 0,10 | |
| н51407 У | — | — | 350 219,87 | 1 302 556,71 | | | |
| н37151 У | — | — | 350 201,07 | 1 302 560,94 | | | |
| н37152 У | — | — | 350 177,80 | 1 302 450,57 | | | |
| н51414 У | — | — | 350 194,83 | 1 302 446,92 | | | |
| н51413 У | — | — | 350 209,08 | 1 302 514,49 | | | |

| 1 | 2 | 3 | 4 | 5 | 6 | 7 | 8 |
|---|---|---|---|---|---|---|---|
| н51412 У | — | — | 350 214,67 | 1 302 513,29 | Метод спутниковых геодезических измерений (определений) | √(0,08^2 + 0,06^2) = 0,10 | — |
| н51411 У | — | — | 350 217,82 | 1 302 527,71 | | | |
| н51410 У | — | — | 350 215,75 | 1 302 528,32 | | | |
| н51409 У | — | — | 350 216,45 | 1 302 533,39 | | | |
| 51396 | 64,87 | 95,52 | — | — | | 0,10 | |

**2. Сведения о частях границ уточняемого земельного участка с кадастровым номером** 68:30:0001075:42 :

| Обозначение части границ | | Горизонтальное проложение (S), м | Описание прохождения части границ | Сведения о согласовании местоположения границ (согласовано/спорное) |
|---|---|---|---|---|
| от т. | до т. | | | |
| 1 | 2 | 3 | 4 | 5 |
| н51408У | н51407У | 14,39 | — | согласовано |
| н51407У | н37151У | 19,27 | | |
| н37151У | н37152У | 112,80 | | |
| н37152У | н51414У | 17,42 | | |
| н51414У | н51413У | 69,06 | | |
| н51413У | н51412У | 5,72 | | |
| н51412У | н51411У | 14,76 | | |
| н51411У | н51410У | 2,16 | | |
| н51410У | н51409У | 5,12 | | |
| н51409У | н51408У | 9,18 | | |

**3. Сведения о характеристиках уточняемого земельного участка с кадастровым номером** 68:30:0001075:42 :

| № п/п | Наименование характеристики | Значение характеристики |
|---|---|---|
| 1 | 2 | 3 |
| 1. | Адрес земельного участка | — |
| 1.1. | Сведения о местоположении земельного участка (при отсутствии адреса) в структурированном в соответствии с федеральной информационной адресной системой виде | — |
| 1.2. | Дополнительные сведения о местоположении земельного участка | — |

| 1 | 2 | 3 |
|---|---|---|
| 2. | Площадь земельного участка ± величина погрешности определения (вычисления) площади (Р ± ΔР), м² | 2 126 ± 16,00 |
| 3. | Формула, примененная для вычисления предельной погрешности определения площади земельного участка, с подставленными значениями и итоговые (вычисленные) значения | 3,5*0,10*√(2 126) = 16 |
| 4. | Площадь земельного участка согласно сведениям Единого государственного реестра недвижимости (Ркад), м² | 2 126,00 |
| 5. | Оценка расхождения Р и Ркад (Р - Ркад), м² | 0 |
| 6. | Предельный минимальный и максимальный размеры земельного участка (Рмин и Рмакс), м² | Рмин = 200<br>Рмакс = 5 000 |
| 7. | Кадастровый или иной государственный учетный номер (инвентарный) здания, сооружения, объекта незавершенного строительства, расположенного на земельном участке | 68:30:0001075:64 |
| 8. | Вид (виды) разрешенного использования | — |
| 8.1. | Дополнительные сведения об использовании земельного участка | — |
| 9. | Сведения о земельных участках (землях общего пользования, территории общего пользования), посредством которых обеспечивается доступ | Земли общего пользования |
| 10. | Иные сведения | На местности границы данного земельных участков существуют более 15 лет, его границы в ходе проведения ККР установлены по фактическому пользованию без захвата земель общего пользования, с учетом привязки к смежным земельным участкам, границы которых ранее были установлены в системе координат МСК-68 |
| **4. Пояснения к сведениям об уточняемом земельном участке с кадастровым номером** | | 68:30:0001075:42 : |
| 1. | — | |

**1. Сведения о характерных точках границ уточняемого земельного участка с кадастровым номером** 68:30:0001075:48 :

Система координат МСК-68, зона 1 Зона № 1

| Обозначение характерных точек границ | Координаты, м | | | | Метод определения координат | Формулы, примененные для расчета средней квадратической погрешности определения координат характерных точек границ (Mt), с подставленными в такие формулы значениями и итоговые (вычисленные) значения Mt, м | Описание закрепления точки |
|---|---|---|---|---|---|---|---|
| | содержатся в Едином государственном реестре недвижимости | | определены в результате выполнения комплексных кадастровых работ | | | | |
| | X | Y | X | Y | | | |
| 1 | 2 | 3 | 4 | 5 | 6 | 7 | 8 |
| 30197 | 86,90 | 67,54 | — | — | Метод спутниковых геодезических измерений (определений) | 0,10 | — |
| 30196 | 65,04 | 75,88 | — | — | | | |
| 37142 | 53,16 | 41,13 | — | — | | | |
| 37143 | 73,69 | 33,22 | — | — | | | |
| н30204 У | — | — | 350 289,54 | 1 302 485,36 | | √(0,08^2 + 0,06^2) = 0,10 | |
| н30203 У | — | — | 350 267,62 | 1 302 490,87 | | | |
| н37144 У | — | — | 350 266,73 | 1 302 486,53 | | | |
| н37145 У | — | — | 350 266,57 | 1 302 482,20 | | | |
| н37146 У | — | — | 350 259,74 | 1 302 453,48 | | | |
| н37147 У | — | — | 350 281,25 | 1 302 448,61 | | | |
| 30197 | 86,90 | 67,54 | — | — | | 0,10 | |

**2. Сведения о частях границ уточняемого земельного участка с кадастровым номером** 68:30:0001075:48 :

| Обозначение части границ | | Горизонтальное проложение (S), м | Описание прохождения части границ | Сведения о согласовании местоположения границ (согласовано/спорное) |
|---|---|---|---|---|
| от т. | до т. | | | |
| 1 | 2 | 3 | 4 | 5 |
| н30204У | н30203У | 22,60 | — | согласовано |
| н30203У | н37144У | 4,43 | | |
| н37144У | н37145У | 4,33 | | |
| н37145У | н37146У | 29,52 | | |
| н37146У | н37147У | 22,05 | | |
| н37147У | н30204У | 37,67 | | |

**3. Сведения о характеристиках уточняемого земельного участка с кадастровым номером** 68:30:0001075:48 :

| № п/п | Наименование характеристики | Значение характеристики |
|---|---|---|
| 1 | 2 | 3 |
| 1. | Адрес земельного участка | — |
| 1.1. | Сведения о местоположении земельного участка (при отсутствии адреса) в структурированном в соответствии с федеральной информационной адресной системой виде | — |
| 1.2. | Дополнительные сведения о местоположении земельного участка | — |
| 2. | Площадь земельного участка ± величина погрешности определения (вычисления) площади (Р ± ΔР), м² | 834 ± 10,00 |
| 3. | Формула, примененная для вычисления предельной погрешности определения площади земельного участка, с подставленными значениями и итоговые (вычисленные) значения | 3,5*0,10*√(834) = 10 |
| 4. | Площадь земельного участка согласно сведениям Единого государственного реестра недвижимости (Ркад), м² | 834,00 |
| 5. | Оценка расхождения Р и Ркад (Р - Ркад), м² | 0 |
| 6. | Предельный минимальный и максимальный размеры земельного участка (Рмин и Рмакс), м² | Рмин = 200<br>Рмакс = 5 000 |
| 7. | Кадастровый или иной государственный учетный номер (инвентарный) здания, сооружения, объекта незавершенного строительства, расположенного на земельном участке | — |
| 8. | Вид (виды) разрешенного использования | — |
| 8.1. | Дополнительные сведения об использовании земельного участка | — |

| 1 | 2 | 3 |
|---|---|---|
| 9. | Сведения о земельных участках (землях общего пользования, территории общего пользования), посредством которых обеспечивается доступ | Земли общего пользования |
| 10. | Иные сведения | На местности границы данного земельных участков существуют более 15 лет, его границы в ходе проведения ККР установлены по фактическому пользованию без захвата земель общего пользования, с учетом привязки к смежным земельным участкам, границы которых ранее были установлены в системе координат МСК-68 |

**4. Пояснения к сведениям об уточняемом земельном участке с кадастровым номером** 68:30:0001075:48 :

| 1. | — |
|---|---|

**1. Сведения о характерных точках границ уточняемого земельного участка с кадастровым номером** 68:30:0001075:49 :

Система координат МСК-68, зона 1 Зона № 1

| Обозначение характерных точек границ | Координаты, м | | | | Метод определения координат | Формулы, примененные для расчета средней квадратической погрешности определения координат характерных точек границ (Mt), с подставленными в такие формулы значениями и итоговые (вычисленные) значения Mt, м | Описание закрепления точки |
|---|---|---|---|---|---|---|---|
| | содержатся в Едином государственном реестре недвижимости | | определены в результате выполнения комплексных кадастровых работ | | | | |
| | X | Y | X | Y | | | |
| 1 | 2 | 3 | 4 | 5 | 6 | 7 | 8 |
| 37134 | -3 882,73 | 1 313,13 | — | — | Метод спутниковых геодезических измерений (определений) | 0,10 | — |
| 37135 | -3 882,62 | 1 308,13 | — | — | | | |
| 37136 | -3 879,32 | 1 308,20 | — | — | | | |
| 37137 | -3 879,43 | 1 313,20 | — | — | | | |
| н37138 У | — | — | 349 663,58 | 1 302 541,93 | | √(0,08^2 + 0,06^2) = 0,10 | |
| н37139 У | — | — | 349 663,69 | 1 302 536,93 | | | |
| н37140 У | — | — | 349 666,99 | 1 302 537,00 | | | |

| 1 | 2 | 3 | 4 | 5 | 6 | 7 | 8 |
|---|---|---|---|---|---|---|---|
| н37141 У | — | — | 349 666,88 | 1 302 542,00 | Метод спутниковых геодезических измерений (определений) | √(0,08^2 + 0,06^2) = 0,10 | — |
| 37134 | -3 882,73 | 1 313,13 | — | — | | 0,10 | |

**2. Сведения о частях границ уточняемого земельного участка с кадастровым номером** 68:30:0001075:49 :

| Обозначение части границ | | Горизонтальное проложение (S), м | Описание прохождения части границ | Сведения о согласовании местоположения границ (согласовано/спорное) |
|---|---|---|---|---|
| от т. | до т. | | | |
| 1 | 2 | 3 | 4 | 5 |
| н37138У | н37139У | 5,00 | — | согласовано |
| н37139У | н37140У | 3,30 | | |
| н37140У | н37141У | 5,00 | | |
| н37141У | н37138У | 3,30 | | |

**3. Сведения о характеристиках уточняемого земельного участка с кадастровым номером** 68:30:0001075:49 :

| № п/п | Наименование характеристики | Значение характеристики |
|---|---|---|
| 1 | 2 | 3 |
| 1. | Адрес земельного участка | — |
| 1.1. | Сведения о местоположении земельного участка (при отсутствии адреса) в структурированном в соответствии с федеральной информационной адресной системой виде | — |
| 1.2. | Дополнительные сведения о местоположении земельного участка | — |
| 2. | Площадь земельного участка ± величина погрешности определения (вычисления) площади (Р ± ΔР), м² | 17 ± 1,00 |
| 3. | Формула, примененная для вычисления предельной погрешности определения площади земельного участка, с подставленными значениями и итоговые (вычисленные) значения | 3,5*0,10*√(17) = 1 |
| 4. | Площадь земельного участка согласно сведениям Единого государственного реестра недвижимости (Ркад), м² | 17,00 |
| 5. | Оценка расхождения Р и Ркад (Р - Ркад), м² | 0 |
| 6. | Предельный минимальный и максимальный размеры земельного участка (Рмин и Рмакс), м² | —<br>— |
| 7. | Кадастровый или иной государственный учетный номер (инвентарный) здания, сооружения, объекта незавершенного строительства, расположенного на земельном участке | — |

| 1 | 2 | 3 |
|---|---|---|
| 8. | Вид (виды) разрешенного использования | — |
| 8.1. | Дополнительные сведения об использовании земельного участка | — |
| 9. | Сведения о земельных участках (землях общего пользования, территории общего пользования), посредством которых обеспечивается доступ | Земли общего пользования |
| 10. | Иные сведения | На местности границы данного земельных участков существуют более 15 лет, его границы в ходе проведения ККР установлены по фактическому пользованию без захвата земель общего пользования, с учетом привязки к смежным земельным участкам, границы которых ранее были установлены в системе координат МСК-68 |

**4. Пояснения к сведениям об уточняемом земельном участке с кадастровым номером** 68:30:0001075:49 :

| 1. | — |
|---|---|

**1. Сведения о характерных точках границ уточняемого земельного участка с кадастровым номером** 68:30:0001075:194 :

Система координат МСК-68, зона 1 Зона № 1

| Обозначение характерных точек границ | Координаты, м | | | | Метод определения координат | Формулы, примененные для расчета средней квадратической погрешности определения координат характерных точек границ (Mt), с подставленными в такие формулы значениями и итоговые (вычисленные) значения Mt, м | Описание закрепления точки |
|---|---|---|---|---|---|---|---|
| | содержатся в Едином государственном реестре недвижимости | | определены в результате выполнения комплексных кадастровых работ | | | | |
| | X | Y | X | Y | | | |
| 1 | 2 | 3 | 4 | 5 | 6 | 7 | 8 |
| 30147 | 349 756,98 | 1 302 549,20 | — | — | Метод спутниковых геодезических измерений (определений) | 0,10 | — |
| 21029 | 349 761,15 | 1 302 572,98 | — | — | | | |
| 21037 | 349 738,13 | 1 302 577,47 | — | — | | | |
| 21051 | 349 733,93 | 1 302 554,77 | — | — | | | |
| н30148 У | — | — | 349 757,27 | 1 302 548,99 | | √(0,08^2 + 0,06^2) = 0,10 | |
| н21038 У | — | — | 349 761,37 | 1 302 572,66 | | | |

| 1 | 2 | 3 | 4 | 5 | 6 | 7 | 8 |
|---|---|---|---|---|---|---|---|
| н21047 У | — | — | 349 738,35 | 1 302 577,14 | Метод спутниковых геодезических измерений (определений) | √(0,08^2 + 0,06^2) = 0,10 | — |
| н21060 У | — | — | 349 734,14 | 1 302 554,38 | | | |
| 30147 | 349 756,98 | 1 302 549,20 | — | — | | 0,10 | |

**2. Сведения о частях границ уточняемого земельного участка с кадастровым номером** 68:30:0001075:194 :

| Обозначение части границ | | Горизонтальное проложение (S), м | Описание прохождения части границ | Сведения о согласовании местоположения границ (согласовано/спорное) |
|---|---|---|---|---|
| от т. | до т. | | | |
| 1 | 2 | 3 | 4 | 5 |
| н30148У | н21038У | 24,02 | — | согласовано |
| н21038У | н21047У | 23,45 | | |
| н21047У | н21060У | 23,15 | | |
| н21060У | н30148У | 23,75 | | |

**3. Сведения о характеристиках уточняемого земельного участка с кадастровым номером** 68:30:0001075:194 :

| № п/п | Наименование характеристики | Значение характеристики |
|---|---|---|
| 1 | 2 | 3 |
| 1. | Адрес земельного участка | — |
| 1.1. | Сведения о местоположении земельного участка (при отсутствии адреса) в структурированном в соответствии с федеральной информационной адресной системой виде | — |
| 1.2. | Дополнительные сведения о местоположении земельного участка | — |
| 2. | Площадь земельного участка ± величина погрешности определения (вычисления) площади (Р ± ΔР), м² | 556 ± 8,00 |
| 3. | Формула, примененная для вычисления предельной погрешности определения площади земельного участка, с подставленными значениями и итоговые (вычисленные) значения | 3,5*0,10*√(556) = 8 |
| 4. | Площадь земельного участка согласно сведениям Единого государственного реестра недвижимости (Ркад), м² | 556,00 |
| 5. | Оценка расхождения Р и Ркад (Р - Ркад), м² | 0 |
| 6. | Предельный минимальный и максимальный размеры земельного участка (Рмин и Рмакс), м² | Рмин = 200<br>Рмакс = 1 500 |

| 1 | 2 | 3 |
|---|---|---|
| 7. | Кадастровый или иной государственный учетный номер (инвентарный) здания, сооружения, объекта незавершенного строительства, расположенного на земельном участке | — |
| 8. | Вид (виды) разрешенного использования | — |
| 8.1. | Дополнительные сведения об использовании земельного участка | — |
| 9. | Сведения о земельных участках (землях общего пользования, территории общего пользования), посредством которых обеспечивается доступ | Земли общего пользования |
| 10. | Иные сведения | На местности границы данного земельных участков существуют более 15 лет, его границы в ходе проведения ККР установлены по фактическому пользованию без захвата земель общего пользования, с учетом привязки к смежным земельным участкам, границы которых ранее были установлены в системе координат МСК-68 |
| **4. Пояснения к сведениям об уточняемом земельном участке с кадастровым номером** | | 68:30:0001075:194 : |
| 1. | — | |

**Описание местоположения здания, сооружения, объекта незавершенного строительства на земельном участке**

**1. Сведения о характерных точках контура объекта недвижимости с кадастровым номером** 68:30:0001023:49 :

Система координат МСК-68, зона 1 Зона № 1

| Обозначение характерных точек границ | Содержатся в Едином государственном реестре недвижимости | | | Определены в ходе выполнения комплексных кадастровых работ | | | Метод определения координат | Формулы, примененные для расчета средней квадратической погрешности определения координат характерных точек (Mt), м, с подставленными в такие формулы значениями и итоговые (вычисленные) значения Mt, м |
|---|---|---|---|---|---|---|---|---|
| | координаты, м | | Радиус, м | координаты, м | | Радиус, м | | |
| | X | Y | R | X | Y | R | | |
| 1 | 2 | 3 | 4 | 5 | 6 | 7 | 8 | 9 |
| н16502 О | — | — | — | 349 724,96 | 1 302 645,97 | — | Метод спутниковых геодезических измерений (определений) | √(0,08^2 + 0,06^2) = 0,10 |
| н16503 О | — | — | — | 349 726,01 | 1 302 654,21 | — | | |
| н16504 О | — | — | — | 349 722,18 | 1 302 654,70 | — | | |
| н16505 О | — | — | — | 349 721,13 | 1 302 646,46 | — | | |
| н16502 О | — | — | — | 349 724,96 | 1 302 645,97 | — | | |

**2. Сведения о характеристиках объекта недвижимости с кадастровым номером** 68:30:0001023:49 :

| № п/п | Наименование характеристики | Значение характеристики |
|---|---|---|
| 1 | 2 | 3 |
| 1. | Вид объекта недвижимости | Здание |
| 2. | Ранее присвоенный государственный учетный номер (инвентарный) здания, сооружения, объекта незавершенного строительства | — |
| 3. | Кадастровый номер земельного участка (земельных участков), в границах которого (которых) расположены здание, сооружение, объект незавершенного строительства | 68:30:0001075:22 |
| 4. | Уникальный учетный номер кадастрового квартала, в границах которого расположены здание, сооружение, объект незавершенного строительства | 68:30:0001075 |

| 1 | 2 | 3 |
|---|---|---|
| 5. | Адрес здания, сооружения, объекта незавершенного строительства | — |
| 5.1. | Сведения о местоположении здания, сооружения, объекта незавершенного строительства (при отсутствии адреса) в структурированном в соответствии с федеральной информационной адресной системой виде | — |
| 5.2. | Дополнительные сведения о местоположении | — |
| 6. | Иные сведения | — |

**3. Пояснения к сведениям об объекте недвижимости с кадастровым номером** 68:30:0001023:49 :

| 1. | — |
|---|---|

**1. Сведения о характерных точках контура объекта недвижимости с кадастровым номером** 68:30:0001023:51 :

Система координат МСК-68, зона 1 Зона № 1

| Обозначение характерных точек границ | Содержатся в Едином государственном реестре недвижимости | | | Определены в ходе выполнения комплексных кадастровых работ | | | Метод определения координат | Формулы, примененные для расчета средней квадратической погрешности определения координат характерных точек (Mt), м, с подставленными в такие формулы значениями и итоговые (вычисленные) значения Mt, м |
|---|---|---|---|---|---|---|---|---|
| | координаты, м | | Радиус, м | координаты, м | | Радиус, м | | |
| | X | Y | R | X | Y | R | | |
| 1 | 2 | 3 | 4 | 5 | 6 | 7 | 8 | 9 |
| н16510 О | — | — | — | 349 750,48 | 1 302 646,80 | — | Метод спутниковых геодезических измерений (определений) | √(0,08^2 + 0,06^2) = 0,10 |
| н16511 О | — | — | — | 349 743,14 | 1 302 648,26 | — | | |
| н16512 О | — | — | — | 349 741,66 | 1 302 640,87 | — | | |
| н16513 О | — | — | — | 349 749,01 | 1 302 639,40 | — | | |
| н16510 О | — | — | — | 349 750,48 | 1 302 646,80 | — | | |

**2. Сведения о характеристиках объекта недвижимости с кадастровым номером** 68:30:0001023:51 :

| № п/п | Наименование характеристики | Значение характеристики |
|---|---|---|
| 1 | 2 | 3 |
| 1. | Вид объекта недвижимости | Здание |

| 1 | 2 | 3 |
|---|---|---|
| 2. | Ранее присвоенный государственный учетный номер (инвентарный) здания, сооружения, объекта незавершенного строительства | — |
| 3. | Кадастровый номер земельного участка (земельных участков), в границах которого (которых) расположены здание, сооружение, объект незавершенного строительства | 68:30:0001075:23 |
| 4. | Уникальный учетный номер кадастрового квартала, в границах которого расположены здание, сооружение, объект незавершенного строительства | 68:30:0001075 |
| 5. | Адрес здания, сооружения, объекта незавершенного строительства | — |
| 5.1. | Сведения о местоположении здания, сооружения, объекта незавершенного строительства (при отсутствии адреса) в структурированном в соответствии с федеральной информационной адресной системой виде | — |
| 5.2. | Дополнительные сведения о местоположении | — |
| 6. | Иные сведения | — |

**3. Пояснения к сведениям об объекте недвижимости с кадастровым номером** 68:30:0001023:51 :

| 1. | — |
|---|---|

**1. Сведения о характерных точках контура объекта недвижимости с кадастровым номером** 68:30:0001023:68 :

Система координат МСК-68, зона 1 Зона № 1

| Обозначение характерных точек границ | Содержатся в Едином государственном реестре недвижимости | | | Определены в ходе выполнения комплексных кадастровых работ | | | Метод определения координат | Формулы, примененные для расчета средней квадратической погрешности определения координат характерных точек (Mt), м, с подставленными в такие формулы значениями и итоговые (вычисленные) значения Mt, м |
|---|---|---|---|---|---|---|---|---|
| | координаты, м | | Радиус, м | координаты, м | | Радиус, м | | |
| | X | Y | R | X | Y | R | | |
| 1 | 2 | 3 | 4 | 5 | 6 | 7 | 8 | 9 |
| н16538 О | — | — | — | 349 949,62 | 1 302 600,19 | — | Метод спутниковых геодезических измерений (определений) | √(0,08^2 + 0,06^2) = 0,10 |
| н16539 О | — | — | — | 349 941,57 | 1 302 601,65 | — | | |
| н16540 О | — | — | — | 349 940,63 | 1 302 596,51 | — | | |

| 1 | 2 | 3 | 4 | 5 | 6 | 7 | 8 | 9 |
|---|---|---|---|---|---|---|---|---|
| н16541 О | — | — | — | 349 948,69 | 1 302 595,05 | — | Метод спутниковых геодезических измерений (определений) | √(0,08^2 + 0,06^2) = 0,10 |
| н16538 О | — | — | — | 349 949,62 | 1 302 600,19 | — | | |

**2. Сведения о характеристиках объекта недвижимости с кадастровым номером** 68:30:0001023:68 :

| № п/п | Наименование характеристики | Значение характеристики |
|---|---|---|
| 1 | 2 | 3 |
| 1. | Вид объекта недвижимости | Здание |
| 2. | Ранее присвоенный государственный учетный номер (инвентарный) здания, сооружения, объекта незавершенного строительства | — |
| 3. | Кадастровый номер земельного участка (земельных участков), в границах которого (которых) расположены здание, сооружение, объект незавершенного строительства | 68:30:0001075:32 |
| 4. | Уникальный учетный номер кадастрового квартала, в границах которого расположены здание, сооружение, объект незавершенного строительства | 68:30:0001075 |
| 5. | Адрес здания, сооружения, объекта незавершенного строительства | — |
| 5.1. | Сведения о местоположении здания, сооружения, объекта незавершенного строительства (при отсутствии адреса) в структурированном в соответствии с федеральной информационной адресной системой виде | — |
| 5.2. | Дополнительные сведения о местоположении | — |
| 6. | Иные сведения | — |

**3. Пояснения к сведениям об объекте недвижимости с кадастровым номером** 68:30:0001023:68 :

| | |
|---|---|
| 1. | — |

**1. Сведения о характерных точках контура объекта недвижимости с кадастровым номером** 68:30:0001023:70 :

Система координат МСК-68, зона 1 Зона № 1

| Обозначение характерных точек границ | Содержатся в Едином государственном реестре недвижимости | | | Определены в ходе выполнения комплексных кадастровых работ | | | Метод определения координат | Формулы, примененные для расчета средней квадратической погрешности определения координат характерных точек (Mt), м, с подставленными в такие формулы значениями и итоговые (вычисленные) значения Mt, м |
|---|---|---|---|---|---|---|---|---|
| | координаты, м | | Радиус, м | координаты, м | | Радиус, м | | |
| | X | Y | R | X | Y | R | | |
| 1 | 2 | 3 | 4 | 5 | 6 | 7 | 8 | 9 |
| н16546 О | — | — | — | 350 000,70 | 1 302 590,23 | — | Метод спутниковых геодезических измерений (определений) | √(0,08^2 + 0,06^2) = 0,10 |
| н16547 О | — | — | — | 349 986,17 | 1 302 592,75 | — | | |
| н16548 О | — | — | — | 349 985,16 | 1 302 586,94 | — | | |
| н16549 О | — | — | — | 349 999,69 | 1 302 584,42 | — | | |
| н16546 О | — | — | — | 350 000,70 | 1 302 590,23 | — | | |

**2. Сведения о характеристиках объекта недвижимости с кадастровым номером** 68:30:0001023:70 :

| № п/п | Наименование характеристики | Значение характеристики |
|---|---|---|
| 1 | 2 | 3 |
| 1. | Вид объекта недвижимости | Здание |
| 2. | Ранее присвоенный государственный учетный номер (инвентарный) здания, сооружения, объекта незавершенного строительства | — |
| 3. | Кадастровый номер земельного участка (земельных участков), в границах которого (которых) расположены здание, сооружение, объект незавершенного строительства | 68:30:0001075:34 |
| 4. | Уникальный учетный номер кадастрового квартала, в границах которого расположены здание, сооружение, объект незавершенного строительства | 68:30:0001075 |

| 1 | 2 | 3 |
|---|---|---|
| 5. | Адрес здания, сооружения, объекта незавершенного строительства | — |
| 5.1. | Сведения о местоположении здания, сооружения, объекта незавершенного строительства (при отсутствии адреса) в структурированном в соответствии с федеральной информационной адресной системой виде | — |
| 5.2. | Дополнительные сведения о местоположении | — |
| 6. | Иные сведения | — |

**3. Пояснения к сведениям об объекте недвижимости с кадастровым номером** 68:30:0001023:70 :

| 1. | — |
|---|---|

**1. Сведения о характерных точках контура объекта недвижимости с кадастровым номером** 68:30:0001023:84 :

Система координат МСК-68, зона 1 Зона № 1

| Обозначение характерных точек границ | Содержатся в Едином государственном реестре недвижимости | | | Определены в ходе выполнения комплексных кадастровых работ | | | Метод определения координат | Формулы, примененные для расчета средней квадратической погрешности определения координат характерных точек (Mt), м, с подставленными в такие формулы значениями и итоговые (вычисленные) значения Mt, м |
|---|---|---|---|---|---|---|---|---|
| | координаты, м | | Радиус, м | координаты, м | | Радиус, м | | |
| | X | Y | R | X | Y | R | | |
| 1 | 2 | 3 | 4 | 5 | 6 | 7 | 8 | 9 |
| н16586 О | — | — | — | 349 768,17 | 1 302 637,53 | — | Метод спутниковых геодезических измерений (определений) | √(0,08^2 + 0,06^2) = 0,10 |
| н16587 О | — | — | — | 349 756,04 | 1 302 640,00 | — | | |
| н16588 О | — | — | — | 349 754,62 | 1 302 633,02 | — | | |
| н16589 О | — | — | — | 349 766,76 | 1 302 630,55 | — | | |
| н16586 О | — | — | — | 349 768,17 | 1 302 637,53 | — | | |

**2. Сведения о характеристиках объекта недвижимости с кадастровым номером** 68:30:0001023:84 :

| № п/п | Наименование характеристики | Значение характеристики |
|---|---|---|
| 1 | 2 | 3 |
| 1. | Вид объекта недвижимости | Здание |

| 1 | 2 | 3 |
|---|---|---|
| 2. | Ранее присвоенный государственный учетный номер (инвентарный) здания, сооружения, объекта незавершенного строительства | — |
| 3. | Кадастровый номер земельного участка (земельных участков), в границах которого (которых) расположены здание, сооружение, объект незавершенного строительства | 68:30:0001075:24 |
| 4. | Уникальный учетный номер кадастрового квартала, в границах которого расположены здание, сооружение, объект незавершенного строительства | 68:30:0001075 |
| 5. | Адрес здания, сооружения, объекта незавершенного строительства | — |
| 5.1. | Сведения о местоположении здания, сооружения, объекта незавершенного строительства (при отсутствии адреса) в структурированном в соответствии с федеральной информационной адресной системой виде | — |
| 5.2. | Дополнительные сведения о местоположении | — |
| 6. | Иные сведения | — |

**3. Пояснения к сведениям об объекте недвижимости с кадастровым номером** 68:30:0001023:84 :

| 1. | — |
|---|---|

**1. Сведения о характерных точках контура объекта недвижимости с кадастровым номером** 68:30:0001023:92 :

Система координат МСК-68, зона 1 Зона № 1

| Обозначение характерных точек границ | Содержатся в Едином государственном реестре недвижимости | | | Определены в ходе выполнения комплексных кадастровых работ | | | Метод определения координат | Формулы, примененные для расчета средней квадратической погрешности определения координат характерных точек (Mt), м, с подставленными в такие формулы значениями и итоговые (вычисленные) значения Mt, м |
|---|---|---|---|---|---|---|---|---|
| | координаты, м | | Радиус, м | координаты, м | | Радиус, м | | |
| | X | Y | R | X | Y | R | | |
| 1 | 2 | 3 | 4 | 5 | 6 | 7 | 8 | 9 |
| н16598 О | — | — | — | 349 653,14 | 1 302 657,68 | — | Метод спутниковых геодезических измерений (определений) | √(0,08^2 + 0,06^2) = 0,10 |
| н16599 О | — | — | — | 349 654,68 | 1 302 667,25 | — | | |
| н16600 О | — | — | — | 349 650,45 | 1 302 667,94 | — | | |

| 1 | 2 | 3 | 4 | 5 | 6 | 7 | 8 | 9 |
|---|---|---|---|---|---|---|---|---|
| н16601 О | — | — | — | 349 650,11 | 1 302 665,85 | — | Метод спутниковых геодезических измерений (определений) | √(0,08^2 + 0,06^2) = 0,10 |
| н16602 О | — | — | — | 349 645,31 | 1 302 666,63 | — | | |
| н16603 О | — | — | — | 349 644,10 | 1 302 659,14 | — | | |
| н16598 О | — | — | — | 349 653,14 | 1 302 657,68 | — | | |

**2. Сведения о характеристиках объекта недвижимости с кадастровым номером** 68:30:0001023:92 :

| № п/п | Наименование характеристики | Значение характеристики |
|---|---|---|
| 1 | 2 | 3 |
| 1. | Вид объекта недвижимости | Здание |
| 2. | Ранее присвоенный государственный учетный номер (инвентарный) здания, сооружения, объекта незавершенного строительства | — |
| 3. | Кадастровый номер земельного участка (земельных участков), в границах которого (которых) расположены здание, сооружение, объект незавершенного строительства | 68:30:0001075:18 |
| 4. | Уникальный учетный номер кадастрового квартала, в границах которого расположены здание, сооружение, объект незавершенного строительства | 68:30:0001075 |
| 5. | Адрес здания, сооружения, объекта незавершенного строительства | — |
| 5.1. | Сведения о местоположении здания, сооружения, объекта незавершенного строительства (при отсутствии адреса) в структурированном в соответствии с федеральной информационной адресной системой виде | — |
| 5.2. | Дополнительные сведения о местоположении | — |
| 6. | Иные сведения | — |

**3. Пояснения к сведениям об объекте недвижимости с кадастровым номером** 68:30:0001023:92 :

| | |
|---|---|
| 1. | — |

**1. Сведения о характерных точках контура объекта недвижимости с кадастровым номером** 68:30:0001023:95 :

Система координат МСК-68, зона 1 Зона № 1

| Обозначение характерных точек границ | Содержатся в Едином государственном реестре недвижимости | | | Определены в ходе выполнения комплексных кадастровых работ | | | Метод определения координат | Формулы, примененные для расчета средней квадратической погрешности определения координат характерных точек (Mt), м, с подставленными в такие формулы значениями и итоговые (вычисленные) значения Mt, м |
|---|---|---|---|---|---|---|---|---|
| | координаты, м | | Радиус, м | координаты, м | | Радиус, м | | |
| | X | Y | R | X | Y | R | | |
| 1 | 2 | 3 | 4 | 5 | 6 | 7 | 8 | 9 |
| н16604 О | — | — | — | 349 701,28 | 1 302 658,01 | — | Метод спутниковых геодезических измерений (определений) | √(0,08^2 + 0,06^2) = 0,10 |
| н16605 О | — | — | — | 349 700,46 | 1 302 653,67 | — | | |
| н16606 О | — | — | — | 349 712,22 | 1 302 651,45 | — | | |
| н16607 О | — | — | — | 349 713,04 | 1 302 655,78 | — | | |
| н16608 О | — | — | — | 349 712,69 | 1 302 655,85 | — | | |
| н16609 О | — | — | — | 349 713,20 | 1 302 658,54 | — | | |
| н16610 О | — | — | — | 349 710,75 | 1 302 659,01 | — | | |
| н16611 О | — | — | — | 349 710,24 | 1 302 656,31 | — | | |
| н16604 О | — | — | — | 349 701,28 | 1 302 658,01 | — | | |

**2. Сведения о характеристиках объекта недвижимости с кадастровым номером** 68:30:0001023:95 :

| № п/п | Наименование характеристики | Значение характеристики |
|---|---|---|
| 1 | 2 | 3 |
| 1. | Вид объекта недвижимости | Здание |
| 2. | Ранее присвоенный государственный учетный номер (инвентарный) здания, сооружения, объекта незавершенного строительства | — |

| 1 | 2 | 3 |
|---|---|---|
| 3. | Кадастровый номер земельного участка (земельных участков), в границах которого (которых) расположены здание, сооружение, объект незавершенного строительства | 68:30:0001075:21 |
| 4. | Уникальный учетный номер кадастрового квартала, в границах которого расположены здание, сооружение, объект незавершенного строительства | 68:30:0001075 |
| 5. | Адрес здания, сооружения, объекта незавершенного строительства | — |
| 5.1. | Сведения о местоположении здания, сооружения, объекта незавершенного строительства (при отсутствии адреса) в структурированном в соответствии с федеральной информационной адресной системой виде | — |
| 5.2. | Дополнительные сведения о местоположении | — |
| 6. | Иные сведения | — |

**3. Пояснения к сведениям об объекте недвижимости с кадастровым номером** 68:30:0001023:95 :

| 1. | — |
|---|---|

**1. Сведения о характерных точках контура объекта недвижимости с кадастровым номером** 68:30:0001023:106 :

Система координат МСК-68, зона 1 Зона № 1

| Обозначение характерных точек границ | Содержатся в Едином государственном реестре недвижимости | | | Определены в ходе выполнения комплексных кадастровых работ | | | Метод определения координат | Формулы, примененные для расчета средней квадратической погрешности определения координат характерных точек (Mt), м, с подставленными в такие формулы значениями и итоговые (вычисленные) значения Mt, м |
|---|---|---|---|---|---|---|---|---|
| | координаты, м | | Радиус, м | координаты, м | | Радиус, м | | |
| | X | Y | R | X | Y | R | | |
| 1 | 2 | 3 | 4 | 5 | 6 | 7 | 8 | 9 |
| н16043 О | — | — | — | 349 833,42 | 1 302 625,73 | — | Метод спутниковых геодезических измерений (определений) | √(0,08^2 + 0,06^2) = 0,10 |
| н16044 О | — | — | — | 349 828,97 | 1 302 626,53 | — | | |
| н16045 О | — | — | — | 349 827,33 | 1 302 617,40 | — | | |
| н16046 О | — | — | — | 349 831,78 | 1 302 616,60 | — | | |

| 1 | 2 | 3 | 4 | 5 | 6 | 7 | 8 | 9 |
|---|---|---|---|---|---|---|---|---|
| н16047 О | — | — | — | 349 834,60 | 1 302 616,09 | — | Метод спутниковых геодезических измерений (определений) | √(0,08^2 + 0,06^2) = 0,10 |
| н16048 О | — | — | — | 349 836,24 | 1 302 625,23 | — | | |
| н16043 О | — | — | — | 349 833,42 | 1 302 625,73 | — | | |

**2. Сведения о характеристиках объекта недвижимости с кадастровым номером** 68:30:0001023:106 :

| № п/п | Наименование характеристики | Значение характеристики |
|---|---|---|
| 1 | 2 | 3 |
| 1. | Вид объекта недвижимости | Здание |
| 2. | Ранее присвоенный государственный учетный номер (инвентарный) здания, сооружения, объекта незавершенного строительства | — |
| 3. | Кадастровый номер земельного участка (земельных участков), в границах которого (которых) расположены здание, сооружение, объект незавершенного строительства | 68:30:0001075:27 |
| 4. | Уникальный учетный номер кадастрового квартала, в границах которого расположены здание, сооружение, объект незавершенного строительства | 68:30:0001075 |
| 5. | Адрес здания, сооружения, объекта незавершенного строительства | — |
| 5.1. | Сведения о местоположении здания, сооружения, объекта незавершенного строительства (при отсутствии адреса) в структурированном в соответствии с федеральной информационной адресной системой виде | — |
| 5.2. | Дополнительные сведения о местоположении | — |
| 6. | Иные сведения | — |

**3. Пояснения к сведениям об объекте недвижимости с кадастровым номером** 68:30:0001023:106 :

| | |
|---|---|
| 1. | — |

**1. Сведения о характерных точках контура объекта недвижимости с кадастровым номером** 68:30:0001023:113 :

Система координат МСК-68, зона 1 Зона № 1

| Обозначение характерных точек границ | Содержатся в Едином государственном реестре недвижимости | | | Определены в ходе выполнения комплексных кадастровых работ | | | Метод определения координат | Формулы, примененные для расчета средней квадратической погрешности определения координат характерных точек (Mt), м, с подставленными в такие формулы значениями и итоговые (вычисленные) значения Mt, м |
|---|---|---|---|---|---|---|---|---|
| | координаты, м | | Радиус, м | координаты, м | | Радиус, м | | |
| | X | Y | R | X | Y | R | | |
| 1 | 2 | 3 | 4 | 5 | 6 | 7 | 8 | 9 |
| н16065 О | — | — | — | 349 866,75 | 1 302 558,11 | — | Метод спутниковых геодезических измерений (определений) | √(0,08^2 + 0,06^2) = 0,10 |
| н16066 О | — | — | — | 349 857,79 | 1 302 560,31 | — | | |
| н16067 О | — | — | — | 349 855,26 | 1 302 549,97 | — | | |
| н16068 О | — | — | — | 349 864,22 | 1 302 547,77 | — | | |
| н16069 О | — | — | — | 349 870,11 | 1 302 546,33 | — | | |
| н16070 О | — | — | — | 349 870,87 | 1 302 549,41 | — | | |
| н16071 О | — | — | — | 349 870,30 | 1 302 549,55 | — | | |
| н16072 О | — | — | — | 349 872,27 | 1 302 557,58 | — | | |
| н16073 О | — | — | — | 349 868,74 | 1 302 558,45 | — | | |
| н16074 О | — | — | — | 349 868,55 | 1 302 557,67 | — | | |
| н16065 О | — | — | — | 349 866,75 | 1 302 558,11 | — | | |

**2. Сведения о характеристиках объекта недвижимости с кадастровым номером** 68:30:0001023:113 :

| № п/п | Наименование характеристики | Значение характеристики |
|---|---|---|
| 1 | 2 | 3 |
| 1. | Вид объекта недвижимости | Здание |

| 1 | 2 | 3 |
|---|---|---|
| 2. | Ранее присвоенный государственный учетный номер (инвентарный) здания, сооружения, объекта незавершенного строительства | — |
| 3. | Кадастровый номер земельного участка (земельных участков), в границах которого (которых) расположены здание, сооружение, объект незавершенного строительства | 68:30:0001075:30 |
| 4. | Уникальный учетный номер кадастрового квартала, в границах которого расположены здание, сооружение, объект незавершенного строительства | 68:30:0001075 |
| 5. | Адрес здания, сооружения, объекта незавершенного строительства | — |
| 5.1. | Сведения о местоположении здания, сооружения, объекта незавершенного строительства (при отсутствии адреса) в структурированном в соответствии с федеральной информационной адресной системой виде | — |
| 5.2. | Дополнительные сведения о местоположении | — |
| 6. | Иные сведения | — |

**3. Пояснения к сведениям об объекте недвижимости с кадастровым номером** 68:30:0001023:113 :

| 1. | — |
|---|---|

**1. Сведения о характерных точках контура объекта недвижимости с кадастровым номером** 68:30:0001023:114 :

Система координат МСК-68, зона 1 Зона № 1

| Обозначение характерных точек границ | Содержатся в Едином государственном реестре недвижимости | | | Определены в ходе выполнения комплексных кадастровых работ | | | Метод определения координат | Формулы, примененные для расчета средней квадратической погрешности определения координат характерных точек (Mt), м, с подставленными в такие формулы значениями и итоговые (вычисленные) значения Mt, м |
|---|---|---|---|---|---|---|---|---|
| | координаты, м | | Радиус, м | координаты, м | | Радиус, м | | |
| | X | Y | R | X | Y | R | | |
| 1 | 2 | 3 | 4 | 5 | 6 | 7 | 8 | 9 |
| н16075 О | — | — | — | 349 933,51 | 1 302 603,65 | — | Метод спутниковых геодезических измерений (определений) | √(0,08^2 + 0,06^2) = 0,10 |
| н16076 О | — | — | — | 349 922,25 | 1 302 605,70 | — | | |
| н16077 О | — | — | — | 349 921,08 | 1 302 599,25 | — | | |

| 1 | 2 | 3 | 4 | 5 | 6 | 7 | 8 | 9 |
|---|---|---|---|---|---|---|---|---|
| н16078 О | — | — | — | 349 932,34 | 1 302 597,21 | — | Метод спутниковых геодезических измерений (определений) | √(0,08^2 + 0,06^2) = 0,10 |
| н16075 О | — | — | — | 349 933,51 | 1 302 603,65 | — | | |

**2. Сведения о характеристиках объекта недвижимости с кадастровым номером** 68:30:0001023:114 :

| № п/п | Наименование характеристики | Значение характеристики |
|---|---|---|
| 1 | 2 | 3 |
| 1. | Вид объекта недвижимости | Здание |
| 2. | Ранее присвоенный государственный учетный номер (инвентарный) здания, сооружения, объекта незавершенного строительства | — |
| 3. | Кадастровый номер земельного участка (земельных участков), в границах которого (которых) расположены здание, сооружение, объект незавершенного строительства | 68:30:0001075:1 |
| 4. | Уникальный учетный номер кадастрового квартала, в границах которого расположены здание, сооружение, объект незавершенного строительства | 68:30:0001075 |
| 5. | Адрес здания, сооружения, объекта незавершенного строительства | — |
| 5.1. | Сведения о местоположении здания, сооружения, объекта незавершенного строительства (при отсутствии адреса) в структурированном в соответствии с федеральной информационной адресной системой виде | — |
| 5.2. | Дополнительные сведения о местоположении | — |
| 6. | Иные сведения | — |

**3. Пояснения к сведениям об объекте недвижимости с кадастровым номером** 68:30:0001023:114 :

| | |
|---|---|
| 1. | — |

**1. Сведения о характерных точках контура объекта недвижимости с кадастровым номером** 68:30:0001023:116 :

Система координат МСК-68, зона 1 Зона № 1

| Обозначение характерных точек границ | Содержатся в Едином государственном реестре недвижимости | | | Определены в ходе выполнения комплексных кадастровых работ | | | Метод определения координат | Формулы, примененные для расчета средней квадратической погрешности определения координат характерных точек (Mt), м, с подставленными в такие формулы значениями и итоговые (вычисленные) значения Mt, м |
|---|---|---|---|---|---|---|---|---|
| | координаты, м | | Радиус, м | координаты, м | | Радиус, м | | |
| | X | Y | R | X | Y | R | | |
| 1 | 2 | 3 | 4 | 5 | 6 | 7 | 8 | 9 |
| н16079 О | — | — | — | 349 968,28 | 1 302 596,51 | — | Метод спутниковых геодезических измерений (определений) | √(0,08^2 + 0,06^2) = 0,10 |
| н16080 О | — | — | — | 349 955,83 | 1 302 599,27 | — | | |
| н16081 О | — | — | — | 349 954,49 | 1 302 593,23 | — | | |
| н16082 О | — | — | — | 349 966,94 | 1 302 590,48 | — | | |
| н16079 О | — | — | — | 349 968,28 | 1 302 596,51 | — | | |

**2. Сведения о характеристиках объекта недвижимости с кадастровым номером** 68:30:0001023:116 :

| № п/п | Наименование характеристики | Значение характеристики |
|---|---|---|
| 1 | 2 | 3 |
| 1. | Вид объекта недвижимости | Здание |
| 2. | Ранее присвоенный государственный учетный номер (инвентарный) здания, сооружения, объекта незавершенного строительства | — |
| 3. | Кадастровый номер земельного участка (земельных участков), в границах которого (которых) расположены здание, сооружение, объект незавершенного строительства | 68:30:0001075:33 |
| 4. | Уникальный учетный номер кадастрового квартала, в границах которого расположены здание, сооружение, объект незавершенного строительства | 68:30:0001075 |

| 1 | 2 | 3 |
|---|---|---|
| 5. | Адрес здания, сооружения, объекта незавершенного строительства | — |
| 5.1. | Сведения о местоположении здания, сооружения, объекта незавершенного строительства (при отсутствии адреса) в структурированном в соответствии с федеральной информационной адресной системой виде | — |
| 5.2. | Дополнительные сведения о местоположении | — |
| 6. | Иные сведения | — |

**3. Пояснения к сведениям об объекте недвижимости с кадастровым номером** 68:30:0001023:116 :

| 1. | — |
|---|---|

**1. Сведения о характерных точках контура объекта недвижимости с кадастровым номером** 68:30:0001023:117 :

Система координат МСК-68, зона 1 Зона № 1

| Обозначение характерных точек границ | Содержатся в Едином государственном реестре недвижимости | | | Определены в ходе выполнения комплексных кадастровых работ | | | Метод определения координат | Формулы, примененные для расчета средней квадратической погрешности определения координат характерных точек (Mt), м, с подставленными в такие формулы значениями и итоговые (вычисленные) значения Mt, м |
|---|---|---|---|---|---|---|---|---|
| | координаты, м | | Радиус, м | координаты, м | | Радиус, м | | |
| | X | Y | R | X | Y | R | | |
| 1 | 2 | 3 | 4 | 5 | 6 | 7 | 8 | 9 |
| н16083 О | — | — | — | 350 037,52 | 1 302 576,23 | — | Метод спутниковых геодезических измерений (определений) | √(0,08^2 + 0,06^2) = 0,10 |
| н16084 О | — | — | — | 350 038,65 | 1 302 581,23 | — | | |
| н16085 О | — | — | — | 350 036,66 | 1 302 581,67 | — | | |
| н16086 О | — | — | — | 350 037,35 | 1 302 584,81 | — | | |
| н16087 О | — | — | — | 350 034,96 | 1 302 585,33 | — | | |
| н16088 О | — | — | — | 350 034,36 | 1 302 582,60 | — | | |
| н16089 О | — | — | — | 350 025,21 | 1 302 584,60 | — | | |

| 1 | 2 | 3 | 4 | 5 | 6 | 7 | 8 | 9 |
|---|---|---|---|---|---|---|---|---|
| н16090 О | — | — | — | 350 025,77 | 1 302 587,16 | — | Метод спутниковых геодезических измерений (определений) | √(0,08^2 + 0,06^2) = 0,10 |
| н16091 О | — | — | — | 350 024,07 | 1 302 587,53 | — | | |
| н16092 О | — | — | — | 350 023,96 | 1 302 587,03 | — | | |
| н16093 О | — | — | — | 350 022,76 | 1 302 587,29 | — | | |
| н16094 О | — | — | — | 350 022,36 | 1 302 585,49 | — | | |
| н16095 О | — | — | — | 350 021,99 | 1 302 585,57 | — | | |
| н16096 О | — | — | — | 350 020,77 | 1 302 580,03 | — | | |
| н16083 О | — | — | — | 350 037,52 | 1 302 576,23 | — | | |

**2. Сведения о характеристиках объекта недвижимости с кадастровым номером** 68:30:0001023:117 :

| № п/п | Наименование характеристики | Значение характеристики |
|---|---|---|
| 1 | 2 | 3 |
| 1. | Вид объекта недвижимости | Здание |
| 2. | Ранее присвоенный государственный учетный номер (инвентарный) здания, сооружения, объекта незавершенного строительства | — |
| 3. | Кадастровый номер земельного участка (земельных участков), в границах которого (которых) расположены здание, сооружение, объект незавершенного строительства | 68:30:0001075:35 |
| 4. | Уникальный учетный номер кадастрового квартала, в границах которого расположены здание, сооружение, объект незавершенного строительства | 68:30:0001075 |

| 1 | 2 | 3 |
|---|---|---|
| 5. | Адрес здания, сооружения, объекта незавершенного строительства | — |
| 5.1. | Сведения о местоположении здания, сооружения, объекта незавершенного строительства (при отсутствии адреса) в структурированном в соответствии с федеральной информационной адресной системой виде | — |
| 5.2. | Дополнительные сведения о местоположении | — |
| 6. | Иные сведения | — |

**3. Пояснения к сведениям об объекте недвижимости с кадастровым номером** 68:30:0001023:117 :

| 1. | — |
|---|---|

**1. Сведения о характерных точках контура объекта недвижимости с кадастровым номером** 68:30:0001023:129 :

Система координат МСК-68, зона 1 Зона № 1

| Обозначение характерных точек границ | Содержатся в Едином государственном реестре недвижимости | | | Определены в ходе выполнения комплексных кадастровых работ | | | Метод определения координат | Формулы, примененные для расчета средней квадратической погрешности определения координат характерных точек (Mt), м, с подставленными в такие формулы значениями и итоговые (вычисленные) значения Mt, м |
|---|---|---|---|---|---|---|---|---|
| | координаты, м | | Радиус, м | координаты, м | | Радиус, м | | |
| | X | Y | R | X | Y | R | | |
| 1 | 2 | 3 | 4 | 5 | 6 | 7 | 8 | 9 |
| н16127 О | — | — | — | 349 787,94 | 1 302 627,81 | — | Метод спутниковых геодезических измерений (определений) | √(0,08^2 + 0,06^2) = 0,10 |
| н16128 О | — | — | — | 349 788,85 | 1 302 632,95 | — | | |
| н16129 О | — | — | — | 349 778,46 | 1 302 635,04 | — | | |
| н16130 О | — | — | — | 349 777,39 | 1 302 629,69 | — | | |
| н16131 О | — | — | — | 349 783,86 | 1 302 628,54 | — | | |
| н16132 О | — | — | — | 349 783,47 | 1 302 626,35 | — | | |
| н16133 О | — | — | — | 349 787,55 | 1 302 625,62 | — | | |

| 1 | 2 | 3 | 4 | 5 | 6 | 7 | 8 | 9 |
|---|---|---|---|---|---|---|---|---|
| н16127 О | — | — | — | 349 787,94 | 1 302 627,81 | — | Метод спутниковых геодезических измерений (определений) | √(0,08^2 + 0,06^2) = 0,10 |

**2. Сведения о характеристиках объекта недвижимости с кадастровым номером** 68:30:0001023:129 :

| № п/п | Наименование характеристики | Значение характеристики |
|---|---|---|
| 1 | 2 | 3 |
| 1. | Вид объекта недвижимости | Здание |
| 2. | Ранее присвоенный государственный учетный номер (инвентарный) здания, сооружения, объекта незавершенного строительства | — |
| 3. | Кадастровый номер земельного участка (земельных участков), в границах которого (которых) расположены здание, сооружение, объект незавершенного строительства | 68:30:0001075:25 |
| 4. | Уникальный учетный номер кадастрового квартала, в границах которого расположены здание, сооружение, объект незавершенного строительства | 68:30:0001075 |
| 5. | Адрес здания, сооружения, объекта незавершенного строительства | — |
| 5.1. | Сведения о местоположении здания, сооружения, объекта незавершенного строительства (при отсутствии адреса) в структурированном в соответствии с федеральной информационной адресной системой виде | — |
| 5.2. | Дополнительные сведения о местоположении | — |
| 6. | Иные сведения | — |

**3. Пояснения к сведениям об объекте недвижимости с кадастровым номером** 68:30:0001023:129 :

| 1. | — |
|---|---|

**1. Сведения о характерных точках контура объекта недвижимости с кадастровым номером** 68:30:0001023:142 :

Система координат МСК-68, зона 1 Зона № 1

| Обозначение характерных точек границ | Содержатся в Едином государственном реестре недвижимости | | | Определены в ходе выполнения комплексных кадастровых работ | | | Метод определения координат | Формулы, примененные для расчета средней квадратической погрешности определения координат характерных точек (Mt), м, с подставленными в такие формулы значениями и итоговые (вычисленные) значения Mt, м |
|---|---|---|---|---|---|---|---|---|
| | координаты, м | | Радиус, м | координаты, м | | Радиус, м | | |
| | X | Y | R | X | Y | R | | |

| 1 | 2 | 3 | 4 | 5 | 6 | 7 | 8 | 9 |
|---|---|---|---|---|---|---|---|---|
| н16161 О | — | — | — | 349 671,23 | 1 302 563,72 | — | Метод спутниковых геодезических измерений (определений) | √(0,08^2 + 0,06^2) = 0,10 |
| н16162 О | — | — | — | 349 665,81 | 1 302 564,70 | — | | |
| н16163 О | — | — | — | 349 665,19 | 1 302 561,24 | — | | |
| н16164 О | — | — | — | 349 670,61 | 1 302 560,27 | — | | |
| н16161 О | — | — | — | 349 671,23 | 1 302 563,72 | — | | |

**2. Сведения о характеристиках объекта недвижимости с кадастровым номером** 68:30:0001023:142 :

| № п/п | Наименование характеристики | Значение характеристики |
|---|---|---|
| 1 | 2 | 3 |
| 1. | Вид объекта недвижимости | Здание |
| 2. | Ранее присвоенный государственный учетный номер (инвентарный) здания, сооружения, объекта незавершенного строительства | — |
| 3. | Кадастровый номер земельного участка (земельных участков), в границах которого (которых) расположены здание, сооружение, объект незавершенного строительства | 68:30:0001075:195 |
| 4. | Уникальный учетный номер кадастрового квартала, в границах которого расположены здание, сооружение, объект незавершенного строительства | 68:30:0001075 |
| 5. | Адрес здания, сооружения, объекта незавершенного строительства | — |
| 5.1. | Сведения о местоположении здания, сооружения, объекта незавершенного строительства (при отсутствии адреса) в структурированном в соответствии с федеральной информационной адресной системой виде | — |
| 5.2. | Дополнительные сведения о местоположении | — |
| 6. | Иные сведения | — |

**3. Пояснения к сведениям об объекте недвижимости с кадастровым номером** 68:30:0001023:142 :

| | |
|---|---|
| 1. | — |

**1. Сведения о характерных точках контура объекта недвижимости с кадастровым номером** 68:30:0001023:217 :

Система координат МСК-68, зона 1 Зона № 1

| Обозначение характерных точек границ | Содержатся в Едином государственном реестре недвижимости | | | Определены в ходе выполнения комплексных кадастровых работ | | | Метод определения координат | Формулы, примененные для расчета средней квадратической погрешности определения координат характерных точек (Mt), м, с подставленными в такие формулы значениями и итоговые (вычисленные) значения Mt, м |
|---|---|---|---|---|---|---|---|---|
| | координаты, м | | Радиус, м | координаты, м | | Радиус, м | | |
| | X | Y | R | X | Y | R | | |
| 1 | 2 | 3 | 4 | 5 | 6 | 7 | 8 | 9 |
| н16260 О | — | — | — | 349 884,55 | 1 302 612,43 | — | Метод спутниковых геодезических измерений (определений) | √(0,08^2 + 0,06^2) = 0,10 |
| н16261 О | — | — | — | 349 874,59 | 1 302 613,95 | — | | |
| н16262 О | — | — | — | 349 872,84 | 1 302 602,56 | — | | |
| н16263 О | — | — | — | 349 882,80 | 1 302 601,04 | — | | |
| н16260 О | — | — | — | 349 884,55 | 1 302 612,43 | — | | |

**2. Сведения о характеристиках объекта недвижимости с кадастровым номером** 68:30:0001023:217 :

| № п/п | Наименование характеристики | Значение характеристики |
|---|---|---|
| 1 | 2 | 3 |
| 1. | Вид объекта недвижимости | Здание |
| 2. | Ранее присвоенный государственный учетный номер (инвентарный) здания, сооружения, объекта незавершенного строительства | — |
| 3. | Кадастровый номер земельного участка (земельных участков), в границах которого (которых) расположены здание, сооружение, объект незавершенного строительства | 68:30:0001075:10 |
| 4. | Уникальный учетный номер кадастрового квартала, в границах которого расположены здание, сооружение, объект незавершенного строительства | 68:30:0001075 |

| 1 | 2 | 3 |
|---|---|---|
| 5. | Адрес здания, сооружения, объекта незавершенного строительства | — |
| 5.1. | Сведения о местоположении здания, сооружения, объекта незавершенного строительства (при отсутствии адреса) в структурированном в соответствии с федеральной информационной адресной системой виде | — |
| 5.2. | Дополнительные сведения о местоположении | — |
| 6. | Иные сведения | — |

**3. Пояснения к сведениям об объекте недвижимости с кадастровым номером** 68:30:0001023:217 :

| 1. | — |
|---|---|

**1. Сведения о характерных точках контура объекта недвижимости с кадастровым номером** 68:30:0001023:220 :

Система координат МСК-68, зона 1 Зона № 1

| Обозначение характерных точек границ | Содержатся в Едином государственном реестре недвижимости | | | Определены в ходе выполнения комплексных кадастровых работ | | | Метод определения координат | Формулы, примененные для расчета средней квадратической погрешности определения координат характерных точек (Mt), м, с подставленными в такие формулы значениями и итоговые (вычисленные) значения Mt, м |
|---|---|---|---|---|---|---|---|---|
| | координаты, м | | Радиус, м | координаты, м | | Радиус, м | | |
| | X | Y | R | X | Y | R | | |
| 1 | 2 | 3 | 4 | 5 | 6 | 7 | 8 | 9 |
| н16274 О | — | — | — | 349 705,02 | 1 302 607,51 | — | Метод спутниковых геодезических измерений (определений) | √(0,08^2 + 0,06^2) = 0,10 |
| н16275 О | — | — | — | 349 698,22 | 1 302 608,95 | — | | |
| н16276 О | — | — | — | 349 696,24 | 1 302 599,58 | — | | |
| н16277 О | — | — | — | 349 703,05 | 1 302 598,14 | — | | |
| н16274 О | — | — | — | 349 705,02 | 1 302 607,51 | — | | |

**2. Сведения о характеристиках объекта недвижимости с кадастровым номером** 68:30:0001023:220 :

| № п/п | Наименование характеристики | Значение характеристики |
|---|---|---|
| 1 | 2 | 3 |
| 1. | Вид объекта недвижимости | Здание |

| 1 | 2 | 3 |
|---|---|---|
| 2. | Ранее присвоенный государственный учетный номер (инвентарный) здания, сооружения, объекта незавершенного строительства | — |
| 3. | Кадастровый номер земельного участка (земельных участков), в границах которого (которых) расположены здание, сооружение, объект незавершенного строительства | 68:30:0001075:20 |
| 4. | Уникальный учетный номер кадастрового квартала, в границах которого расположены здание, сооружение, объект незавершенного строительства | 68:30:0001075 |
| 5. | Адрес здания, сооружения, объекта незавершенного строительства | — |
| 5.1. | Сведения о местоположении здания, сооружения, объекта незавершенного строительства (при отсутствии адреса) в структурированном в соответствии с федеральной информационной адресной системой виде | — |
| 5.2. | Дополнительные сведения о местоположении | — |
| 6. | Иные сведения | — |

**3. Пояснения к сведениям об объекте недвижимости с кадастровым номером** 68:30:0001023:220 :

| 1. | — |
|---|---|

**1. Сведения о характерных точках контура объекта недвижимости с кадастровым номером** 68:30:0001023:244 :

Система координат МСК-68, зона 1 Зона № 1

| Обозначение характерных точек границ | Содержатся в Едином государственном реестре недвижимости | | | Определены в ходе выполнения комплексных кадастровых работ | | | Метод определения координат | Формулы, примененные для расчета средней квадратической погрешности определения координат характерных точек (Mt), м, с подставленными в такие формулы значениями и итоговые (вычисленные) значения Mt, м |
|---|---|---|---|---|---|---|---|---|
| | координаты, м | | Радиус, м | координаты, м | | Радиус, м | | |
| | X | Y | R | X | Y | R | | |
| 1 | 2 | 3 | 4 | 5 | 6 | 7 | 8 | 9 |
| н16333 О | — | — | — | 349 908,79 | 1 302 601,20 | — | Метод спутниковых геодезических измерений (определений) | √(0,08^2 + 0,06^2) = 0,10 |
| н16334 О | — | — | — | 349 910,55 | 1 302 609,94 | — | | |
| н16335 О | — | — | — | 349 908,47 | 1 302 610,36 | — | | |

| 1 | 2 | 3 | 4 | 5 | 6 | 7 | 8 | 9 |
|---|---|---|---|---|---|---|---|---|
| н16336 О | — | — | — | 349 908,17 | 1 302 608,86 | — | Метод спутниковых геодезических измерений (определений) | √(0,08^2 + 0,06^2) = 0,10 |
| н16337 О | — | — | — | 349 899,20 | 1 302 610,67 | — | | |
| н16338 О | — | — | — | 349 898,25 | 1 302 605,95 | — | | |
| н16339 О | — | — | — | 349 897,74 | 1 302 603,42 | — | | |
| н16333 О | — | — | — | 349 908,79 | 1 302 601,20 | — | | |

**2. Сведения о характеристиках объекта недвижимости с кадастровым номером** 68:30:0001023:244 :

| № п/п | Наименование характеристики | Значение характеристики |
|---|---|---|
| 1 | 2 | 3 |
| 1. | Вид объекта недвижимости | Здание |
| 2. | Ранее присвоенный государственный учетный номер (инвентарный) здания, сооружения, объекта незавершенного строительства | — |
| 3. | Кадастровый номер земельного участка (земельных участков), в границах которого (которых) расположены здание, сооружение, объект незавершенного строительства | 68:30:0001075:31 |
| 4. | Уникальный учетный номер кадастрового квартала, в границах которого расположены здание, сооружение, объект незавершенного строительства | 68:30:0001075 |
| 5. | Адрес здания, сооружения, объекта незавершенного строительства | — |
| 5.1. | Сведения о местоположении здания, сооружения, объекта незавершенного строительства (при отсутствии адреса) в структурированном в соответствии с федеральной информационной адресной системой виде | — |
| 5.2. | Дополнительные сведения о местоположении | — |
| 6. | Иные сведения | — |

**3. Пояснения к сведениям об объекте недвижимости с кадастровым номером** 68:30:0001023:244 :

| | |
|---|---|
| 1. | — |

**1. Сведения о характерных точках контура объекта недвижимости с кадастровым номером** 68:30:0001075:50 :

Система координат МСК-68, зона 1 Зона № 1

| Обозначение характерных точек границ | Содержатся в Едином государственном реестре недвижимости | | | Определены в ходе выполнения комплексных кадастровых работ | | | Метод определения координат | Формулы, примененные для расчета средней квадратической погрешности определения координат характерных точек (Mt), м, с подставленными в такие формулы значениями и итоговые (вычисленные) значения Mt, м |
|---|---|---|---|---|---|---|---|---|
| | координаты, м | | Радиус, м | координаты, м | | Радиус, м | | |
| | X | Y | R | X | Y | R | | |
| 1 | 2 | 3 | 4 | 5 | 6 | 7 | 8 | 9 |
| н9773О | — | — | — | 350 091,47 | 1 302 557,75 | — | Метод спутниковых геодезических измерений (определений) | √(0,08^2 + 0,06^2) = 0,10 |
| н9774О | — | — | — | 350 087,05 | 1 302 558,59 | — | | |
| н9775О | — | — | — | 350 085,91 | 1 302 552,58 | — | | |
| н9776О | — | — | — | 350 090,33 | 1 302 551,74 | — | | |
| н9773О | — | — | — | 350 091,47 | 1 302 557,75 | — | | |

**2. Сведения о характеристиках объекта недвижимости с кадастровым номером** 68:30:0001075:50 :

| № п/п | Наименование характеристики | Значение характеристики |
|---|---|---|
| 1 | 2 | 3 |
| 1. | Вид объекта недвижимости | Здание |
| 2. | Ранее присвоенный государственный учетный номер (инвентарный) здания, сооружения, объекта незавершенного строительства | — |
| 3. | Кадастровый номер земельного участка (земельных участков), в границах которого (которых) расположены здание, сооружение, объект незавершенного строительства | 68:30:0001075:37 |
| 4. | Уникальный учетный номер кадастрового квартала, в границах которого расположены здание, сооружение, объект незавершенного строительства | 68:30:0001075 |

| 1 | 2 | 3 |
|---|---|---|
| 5. | Адрес здания, сооружения, объекта незавершенного строительства | — |
| 5.1. | Сведения о местоположении здания, сооружения, объекта незавершенного строительства (при отсутствии адреса) в структурированном в соответствии с федеральной информационной адресной системой виде | — |
| 5.2. | Дополнительные сведения о местоположении | — |
| 6. | Иные сведения | — |

**3. Пояснения к сведениям об объекте недвижимости с кадастровым номером** 68:30:0001075:50 :

| 1. | — |
|---|---|

**1. Сведения о характерных точках контура объекта недвижимости с кадастровым номером** 68:30:0001075:51 :

Система координат МСК-68, зона 1 Зона № 1

| Обозначение характерных точек границ | Содержатся в Едином государственном реестре недвижимости | | | Определены в ходе выполнения комплексных кадастровых работ | | | Метод определения координат | Формулы, примененные для расчета средней квадратической погрешности определения координат характерных точек (Mt), м, с подставленными в такие формулы значениями и итоговые (вычисленные) значения Mt, м |
|---|---|---|---|---|---|---|---|---|
| | координаты, м | | Радиус, м | координаты, м | | Радиус, м | | |
| | X | Y | R | X | Y | R | | |
| 1 | 2 | 3 | 4 | 5 | 6 | 7 | 8 | 9 |
| н9777О | — | — | — | 350 069,58 | 1 302 544,88 | — | Метод спутниковых геодезических измерений (определений) | √(0,08^2 + 0,06^2) = 0,10 |
| н9778О | — | — | — | 350 071,75 | 1 302 555,94 | — | | |
| н9779О | — | — | — | 350 067,26 | 1 302 556,83 | — | | |
| н9780О | — | — | — | 350 066,55 | 1 302 553,23 | — | | |
| н9781О | — | — | — | 350 061,21 | 1 302 554,28 | — | | |
| н9782О | — | — | — | 350 059,75 | 1 302 546,82 | — | | |
| н9777О | — | — | — | 350 069,58 | 1 302 544,88 | — | | |

| **2. Сведения о характеристиках объекта недвижимости с кадастровым номером** 68:30:0001075:51 : | | |
|---|---|---|
| № п/п | Наименование характеристики | Значение характеристики |
| 1 | 2 | 3 |
| 1. | Вид объекта недвижимости | Здание |
| 2. | Ранее присвоенный государственный учетный номер (инвентарный) здания, сооружения, объекта незавершенного строительства | — |
| 3. | Кадастровый номер земельного участка (земельных участков), в границах которого (которых) расположены здание, сооружение, объект незавершенного строительства | 68:30:0001075:37 |
| 4. | Уникальный учетный номер кадастрового квартала, в границах которого расположены здание, сооружение, объект незавершенного строительства | 68:30:0001075 |
| 5. | Адрес здания, сооружения, объекта незавершенного строительства | — |
| 5.1. | Сведения о местоположении здания, сооружения, объекта незавершенного строительства (при отсутствии адреса) в структурированном в соответствии с федеральной информационной адресной системой виде | — |
| 5.2. | Дополнительные сведения о местоположении | — |
| 6. | Иные сведения | — |

| **3. Пояснения к сведениям об объекте недвижимости с кадастровым номером** 68:30:0001075:51 : | |
|---|---|
| 1. | — |

**1. Сведения о характерных точках контура объекта недвижимости с кадастровым номером** 68:30:0001075:52 :

Система координат МСК-68, зона 1 Зона № 1

| Обозначение характерных точек границ | Содержатся в Едином государственном реестре недвижимости | | | Определены в ходе выполнения комплексных кадастровых работ | | | Метод определения координат | Формулы, примененные для расчета средней квадратической погрешности определения координат характерных точек (Mt), м, с подставленными в такие формулы значениями и итоговые (вычисленные) значения Mt, м |
|---|---|---|---|---|---|---|---|---|
| | координаты, м | | Радиус, м | координаты, м | | Радиус, м | | |
| | X | Y | R | X | Y | R | | |
| 1 | 2 | 3 | 4 | 5 | 6 | 7 | 8 | 9 |
| н9783О | — | — | — | 350 073,71 | 1 302 544,07 | — | Метод спутниковых геодезических измерений (определений) | √(0,08^2 + 0,06^2) = 0,10 |

| 1 | 2 | 3 | 4 | 5 | 6 | 7 | 8 | 9 |
|---|---|---|---|---|---|---|---|---|
| н9784О | — | — | — | 350 075,88 | 1 302 555,13 | — | Метод спутниковых геодезических измерений (определений) | √(0,08^2 + 0,06^2) = 0,10 |
| н9778О | — | — | — | 350 071,75 | 1 302 555,94 | — | | |
| н9777О | — | — | — | 350 069,58 | 1 302 544,88 | — | | |
| н9783О | — | — | — | 350 073,71 | 1 302 544,07 | — | | |

**2. Сведения о характеристиках объекта недвижимости с кадастровым номером** 68:30:0001075:52 :

| № п/п | Наименование характеристики | Значение характеристики |
|---|---|---|
| 1 | 2 | 3 |
| 1. | Вид объекта недвижимости | Здание |
| 2. | Ранее присвоенный государственный учетный номер (инвентарный) здания, сооружения, объекта незавершенного строительства | — |
| 3. | Кадастровый номер земельного участка (земельных участков), в границах которого (которых) расположены здание, сооружение, объект незавершенного строительства | 68:30:0001075:37 |
| 4. | Уникальный учетный номер кадастрового квартала, в границах которого расположены здание, сооружение, объект незавершенного строительства | 68:30:0001075 |
| 5. | Адрес здания, сооружения, объекта незавершенного строительства | — |
| 5.1. | Сведения о местоположении здания, сооружения, объекта незавершенного строительства (при отсутствии адреса) в структурированном в соответствии с федеральной информационной адресной системой виде | — |
| 5.2. | Дополнительные сведения о местоположении | — |
| 6. | Иные сведения | — |

**3. Пояснения к сведениям об объекте недвижимости с кадастровым номером** 68:30:0001075:52 :

| | |
|---|---|
| 1. | — |

**1. Сведения о характерных точках контура объекта недвижимости с кадастровым номером** 68:30:0001075:53 :

Система координат МСК-68, зона 1 Зона № 1

| Обозначение характерных точек границ | Содержатся в Едином государственном реестре недвижимости | | | Определены в ходе выполнения комплексных кадастровых работ | | | Метод определения координат | Формулы, примененные для расчета средней квадратической погрешности определения координат характерных точек (Mt), м, с подставленными в такие формулы значениями и итоговые (вычисленные) значения Mt, м |
|---|---|---|---|---|---|---|---|---|
| | координаты, м | | Радиус, м | координаты, м | | Радиус, м | | |
| | X | Y | R | X | Y | R | | |
| 1 | 2 | 3 | 4 | 5 | 6 | 7 | 8 | 9 |
| н9785О | — | — | — | 350 093,53 | 1 302 572,05 | — | Метод спутниковых геодезических измерений (определений) | √(0,08^2 + 0,06^2) = 0,10 |
| н9786О | — | — | — | 350 089,72 | 1 302 572,75 | — | | |
| н9787О | — | — | — | 350 088,60 | 1 302 566,71 | — | | |
| н9788О | — | — | — | 350 092,42 | 1 302 566,01 | — | | |
| н9785О | — | — | — | 350 093,53 | 1 302 572,05 | — | | |

**2. Сведения о характеристиках объекта недвижимости с кадастровым номером** 68:30:0001075:53 :

| № п/п | Наименование характеристики | Значение характеристики |
|---|---|---|
| 1 | 2 | 3 |
| 1. | Вид объекта недвижимости | Здание |
| 2. | Ранее присвоенный государственный учетный номер (инвентарный) здания, сооружения, объекта незавершенного строительства | — |
| 3. | Кадастровый номер земельного участка (земельных участков), в границах которого (которых) расположены здание, сооружение, объект незавершенного строительства | 68:30:0001075:37 |
| 4. | Уникальный учетный номер кадастрового квартала, в границах которого расположены здание, сооружение, объект незавершенного строительства | 68:30:0001075 |

| 1 | 2 | 3 |
|---|---|---|
| 5. | Адрес здания, сооружения, объекта незавершенного строительства | — |
| 5.1. | Сведения о местоположении здания, сооружения, объекта незавершенного строительства (при отсутствии адреса) в структурированном в соответствии с федеральной информационной адресной системой виде | — |
| 5.2. | Дополнительные сведения о местоположении | — |
| 6. | Иные сведения | — |

**3. Пояснения к сведениям об объекте недвижимости с кадастровым номером** 68:30:0001075:53 :

| 1. | — |
|---|---|

**1. Сведения о характерных точках контура объекта недвижимости с кадастровым номером** 68:30:0001075:54 :

Система координат МСК-68, зона 1 Зона № 1

| Обозначение характерных точек границ | Содержатся в Едином государственном реестре недвижимости | | | Определены в ходе выполнения комплексных кадастровых работ | | | Метод определения координат | Формулы, примененные для расчета средней квадратической погрешности определения координат характерных точек (Mt), м, с подставленными в такие формулы значениями и итоговые (вычисленные) значения Mt, м |
|---|---|---|---|---|---|---|---|---|
| | координаты, м | | Радиус, м | координаты, м | | Радиус, м | | |
| | X | Y | R | X | Y | R | | |
| 1 | 2 | 3 | 4 | 5 | 6 | 7 | 8 | 9 |
| н9789О | — | — | — | 350 092,18 | 1 302 563,79 | — | Метод спутниковых геодезических измерений (определений) | √(0,08^2 + 0,06^2) = 0,10 |
| н9790О | — | — | — | 350 088,46 | 1 302 564,48 | — | | |
| н9791О | — | — | — | 350 087,60 | 1 302 559,83 | — | | |
| н9792О | — | — | — | 350 091,32 | 1 302 559,15 | — | | |
| н9789О | — | — | — | 350 092,18 | 1 302 563,79 | — | | |

**2. Сведения о характеристиках объекта недвижимости с кадастровым номером** 68:30:0001075:54 :

| № п/п | Наименование характеристики | Значение характеристики |
|---|---|---|
| 1 | 2 | 3 |
| 1. | Вид объекта недвижимости | Здание |

| 1 | 2 | 3 |
|---|---|---|
| 2. | Ранее присвоенный государственный учетный номер (инвентарный) здания, сооружения, объекта незавершенного строительства | — |
| 3. | Кадастровый номер земельного участка (земельных участков), в границах которого (которых) расположены здание, сооружение, объект незавершенного строительства | 68:30:0001075:37 |
| 4. | Уникальный учетный номер кадастрового квартала, в границах которого расположены здание, сооружение, объект незавершенного строительства | 68:30:0001075 |
| 5. | Адрес здания, сооружения, объекта незавершенного строительства | — |
| 5.1. | Сведения о местоположении здания, сооружения, объекта незавершенного строительства (при отсутствии адреса) в структурированном в соответствии с федеральной информационной адресной системой виде | — |
| 5.2. | Дополнительные сведения о местоположении | — |
| 6. | Иные сведения | — |

**3. Пояснения к сведениям об объекте недвижимости с кадастровым номером** 68:30:0001075:54 :

| 1. | — |
|---|---|

**1. Сведения о характерных точках контура объекта недвижимости с кадастровым номером** 68:30:0001075:55 :

Система координат МСК-68, зона 1 Зона № 1

| Обозначение характерных точек границ | Содержатся в Едином государственном реестре недвижимости | | | Определены в ходе выполнения комплексных кадастровых работ | | | Метод определения координат | Формулы, примененные для расчета средней квадратической погрешности определения координат характерных точек (Mt), м, с подставленными в такие формулы значениями и итоговые (вычисленные) значения Mt, м |
|---|---|---|---|---|---|---|---|---|
| | координаты, м | | Радиус, м | координаты, м | | Радиус, м | | |
| | X | Y | R | X | Y | R | | |
| 1 | 2 | 3 | 4 | 5 | 6 | 7 | 8 | 9 |
| н9793О | — | — | — | 350 110,78 | 1 302 556,72 | — | Метод спутниковых геодезических измерений (определений) | √(0,08^2 + 0,06^2) = 0,10 |
| н9794О | — | — | — | 350 112,61 | 1 302 566,72 | — | | |
| н9795О | — | — | — | 350 107,95 | 1 302 567,57 | — | | |

| 1 | 2 | 3 | 4 | 5 | 6 | 7 | 8 | 9 |
|---|---|---|---|---|---|---|---|---|
| н9796О | — | — | — | 350 106,12 | 1 302 557,58 | — | Метод спутниковых геодезических измерений (определений) | √(0,08^2 + 0,06^2) = 0,10 |
| н9793О | — | — | — | 350 110,78 | 1 302 556,72 | — | | |

**2. Сведения о характеристиках объекта недвижимости с кадастровым номером** 68:30:0001075:55 :

| № п/п | Наименование характеристики | Значение характеристики |
|---|---|---|
| 1 | 2 | 3 |
| 1. | Вид объекта недвижимости | Здание |
| 2. | Ранее присвоенный государственный учетный номер (инвентарный) здания, сооружения, объекта незавершенного строительства | — |
| 3. | Кадастровый номер земельного участка (земельных участков), в границах которого (которых) расположены здание, сооружение, объект незавершенного строительства | 68:30:0001075:38 |
| 4. | Уникальный учетный номер кадастрового квартала, в границах которого расположены здание, сооружение, объект незавершенного строительства | 68:30:0001075 |
| 5. | Адрес здания, сооружения, объекта незавершенного строительства | — |
| 5.1. | Сведения о местоположении здания, сооружения, объекта незавершенного строительства (при отсутствии адреса) в структурированном в соответствии с федеральной информационной адресной системой виде | — |
| 5.2. | Дополнительные сведения о местоположении | — |
| 6. | Иные сведения | — |

**3. Пояснения к сведениям об объекте недвижимости с кадастровым номером** 68:30:0001075:55 :

| | |
|---|---|
| 1. | — |

**1. Сведения о характерных точках контура объекта недвижимости с кадастровым номером** 68:30:0001075:60 :

Система координат МСК-68, зона 1 Зона № 1

| Обозначение характерных точек границ | Содержатся в Едином государственном реестре недвижимости | | | Определены в ходе выполнения комплексных кадастровых работ | | | Метод определения координат | Формулы, примененные для расчета средней квадратической погрешности определения координат характерных точек (Mt), м, с подставленными в такие формулы значениями и итоговые (вычисленные) значения Mt, м |
|---|---|---|---|---|---|---|---|---|
| | координаты, м | | Радиус, м | координаты, м | | Радиус, м | | |
| | X | Y | R | X | Y | R | | |
| 1 | 2 | 3 | 4 | 5 | 6 | 7 | 8 | 9 |
| н9797О | — | — | — | 350 080,21 | 1 302 572,34 | — | Метод спутниковых геодезических измерений (определений) | √(0,08^2 + 0,06^2) = 0,10 |
| н9798О | — | — | — | 350 070,78 | 1 302 574,41 | — | | |
| н9799О | — | — | — | 350 069,05 | 1 302 566,55 | — | | |
| н9800О | — | — | — | 350 078,48 | 1 302 564,47 | — | | |
| н9797О | — | — | — | 350 080,21 | 1 302 572,34 | — | | |

**2. Сведения о характеристиках объекта недвижимости с кадастровым номером** 68:30:0001075:60 :

| № п/п | Наименование характеристики | Значение характеристики |
|---|---|---|
| 1 | 2 | 3 |
| 1. | Вид объекта недвижимости | Здание |
| 2. | Ранее присвоенный государственный учетный номер (инвентарный) здания, сооружения, объекта незавершенного строительства | — |
| 3. | Кадастровый номер земельного участка (земельных участков), в границах которого (которых) расположены здание, сооружение, объект незавершенного строительства | 68:30:0001075:37 |
| 4. | Уникальный учетный номер кадастрового квартала, в границах которого расположены здание, сооружение, объект незавершенного строительства | 68:30:0001075 |

| 1 | 2 | 3 |
|---|---|---|
| 5. | Адрес здания, сооружения, объекта незавершенного строительства | — |
| 5.1. | Сведения о местоположении здания, сооружения, объекта незавершенного строительства (при отсутствии адреса) в структурированном в соответствии с федеральной информационной адресной системой виде | — |
| 5.2. | Дополнительные сведения о местоположении | — |
| 6. | Иные сведения | — |

**3. Пояснения к сведениям об объекте недвижимости с кадастровым номером** 68:30:0001075:60 :

| 1. | — |
|---|---|

**1. Сведения о характерных точках контура объекта недвижимости с кадастровым номером** 68:30:0001075:61 :

Система координат МСК-68, зона 1 Зона № 1

| Обозначение характерных точек границ | Содержатся в Едином государственном реестре недвижимости | | | Определены в ходе выполнения комплексных кадастровых работ | | | Метод определения координат | Формулы, примененные для расчета средней квадратической погрешности определения координат характерных точек (Mt), м, с подставленными в такие формулы значениями и итоговые (вычисленные) значения Mt, м |
|---|---|---|---|---|---|---|---|---|
| | координаты, м | | Радиус, м | координаты, м | | Радиус, м | | |
| | X | Y | R | X | Y | R | | |
| 1 | 2 | 3 | 4 | 5 | 6 | 7 | 8 | 9 |
| н9801О | — | — | — | 350 147,55 | 1 302 549,78 | — | Метод спутниковых геодезических измерений (определений) | √(0,08^2 + 0,06^2) = 0,10 |
| н9802О | — | — | — | 350 149,49 | 1 302 557,80 | — | | |
| н9803О | — | — | — | 350 145,50 | 1 302 558,76 | — | | |
| н9804О | — | — | — | 350 143,56 | 1 302 550,74 | — | | |
| н9801О | — | — | — | 350 147,55 | 1 302 549,78 | — | | |

**2. Сведения о характеристиках объекта недвижимости с кадастровым номером** 68:30:0001075:61 :

| № п/п | Наименование характеристики | Значение характеристики |
|---|---|---|
| 1 | 2 | 3 |
| 1. | Вид объекта недвижимости | Здание |

| 1 | 2 | 3 |
|---|---|---|
| 2. | Ранее присвоенный государственный учетный номер (инвентарный) здания, сооружения, объекта незавершенного строительства | — |
| 3. | Кадастровый номер земельного участка (земельных участков), в границах которого (которых) расположены здание, сооружение, объект незавершенного строительства | 68:30:0001075:17 |
| 4. | Уникальный учетный номер кадастрового квартала, в границах которого расположены здание, сооружение, объект незавершенного строительства | 68:30:0001075 |
| 5. | Адрес здания, сооружения, объекта незавершенного строительства | — |
| 5.1. | Сведения о местоположении здания, сооружения, объекта незавершенного строительства (при отсутствии адреса) в структурированном в соответствии с федеральной информационной адресной системой виде | — |
| 5.2. | Дополнительные сведения о местоположении | — |
| 6. | Иные сведения | — |

**3. Пояснения к сведениям об объекте недвижимости с кадастровым номером** 68:30:0001075:61 :

| 1. | — |
|---|---|

**1. Сведения о характерных точках контура объекта недвижимости с кадастровым номером** 68:30:0001075:62 :

Система координат МСК-68, зона 1 Зона № 1

| Обозначение характерных точек границ | Содержатся в Едином государственном реестре недвижимости | | | Определены в ходе выполнения комплексных кадастровых работ | | | Метод определения координат | Формулы, примененные для расчета средней квадратической погрешности определения координат характерных точек (Mt), м, с подставленными в такие формулы значениями и итоговые (вычисленные) значения Mt, м |
|---|---|---|---|---|---|---|---|---|
| | координаты, м | | Радиус, м | координаты, м | | Радиус, м | | |
| | X | Y | R | X | Y | R | | |
| 1 | 2 | 3 | 4 | 5 | 6 | 7 | 8 | 9 |
| н9805О | — | — | — | 350 161,49 | 1 302 544,44 | — | Метод спутниковых геодезических измерений (определений) | √(0,08^2 + 0,06^2) = 0,10 |
| н9806О | — | — | — | 350 163,40 | 1 302 553,35 | — | | |
| н9807О | — | — | — | 350 158,55 | 1 302 554,39 | — | | |

| 1 | 2 | 3 | 4 | 5 | 6 | 7 | 8 | 9 |
|---|---|---|---|---|---|---|---|---|
| н9808О | — | — | — | 350 156,65 | 1 302 545,48 | — | Метод спутниковых геодезических измерений (определений) | √(0,08^2 + 0,06^2) = 0,10 |
| н9805О | — | — | — | 350 161,49 | 1 302 544,44 | — | | |

**2. Сведения о характеристиках объекта недвижимости с кадастровым номером** 68:30:0001075:62 :

| № п/п | Наименование характеристики | Значение характеристики |
|---|---|---|
| 1 | 2 | 3 |
| 1. | Вид объекта недвижимости | Здание |
| 2. | Ранее присвоенный государственный учетный номер (инвентарный) здания, сооружения, объекта незавершенного строительства | — |
| 3. | Кадастровый номер земельного участка (земельных участков), в границах которого (которых) расположены здание, сооружение, объект незавершенного строительства | 68:30:0001075:39 |
| 4. | Уникальный учетный номер кадастрового квартала, в границах которого расположены здание, сооружение, объект незавершенного строительства | 68:30:0001075 |
| 5. | Адрес здания, сооружения, объекта незавершенного строительства | — |
| 5.1. | Сведения о местоположении здания, сооружения, объекта незавершенного строительства (при отсутствии адреса) в структурированном в соответствии с федеральной информационной адресной системой виде | — |
| 5.2. | Дополнительные сведения о местоположении | — |
| 6. | Иные сведения | — |

**3. Пояснения к сведениям об объекте недвижимости с кадастровым номером** 68:30:0001075:62 :

| | |
|---|---|
| 1. | — |

**1. Сведения о характерных точках контура объекта недвижимости с кадастровым номером** 68:30:0001075:63 :

Система координат МСК-68, зона 1 Зона № 1

| Обозначение характерных точек границ | Содержатся в Едином государственном реестре недвижимости | | | Определены в ходе выполнения комплексных кадастровых работ | | | Метод определения координат | Формулы, примененные для расчета средней квадратической погрешности определения координат характерных точек (Mt), м, с подставленными в такие формулы значениями и итоговые (вычисленные) значения Mt, м |
|---|---|---|---|---|---|---|---|---|
| | координаты, м | | Радиус, м | координаты, м | | Радиус, м | | |
| | X | Y | R | X | Y | R | | |
| 1 | 2 | 3 | 4 | 5 | 6 | 7 | 8 | 9 |
| н9809О | — | — | — | 350 184,61 | 1 302 551,65 | — | Метод спутниковых геодезических измерений (определений) | √(0,08^2 + 0,06^2) = 0,10 |
| н9810О | — | — | — | 350 182,85 | 1 302 543,45 | — | | |
| н9811О | — | — | — | 350 191,97 | 1 302 541,49 | — | | |
| н9812О | — | — | — | 350 193,73 | 1 302 549,69 | — | | |
| н9813О | — | — | — | 350 193,50 | 1 302 549,74 | — | | |
| н9814О | — | — | — | 350 193,85 | 1 302 551,34 | — | | |
| н9815О | — | — | — | 350 190,71 | 1 302 552,02 | — | | |
| н9816О | — | — | — | 350 190,37 | 1 302 550,41 | — | | |
| н9809О | — | — | — | 350 184,61 | 1 302 551,65 | — | | |

**2. Сведения о характеристиках объекта недвижимости с кадастровым номером** 68:30:0001075:63 :

| № п/п | Наименование характеристики | Значение характеристики |
|---|---|---|
| 1 | 2 | 3 |
| 1. | Вид объекта недвижимости | Здание |
| 2. | Ранее присвоенный государственный учетный номер (инвентарный) здания, сооружения, объекта незавершенного строительства | — |

| 1 | 2 | 3 |
|---|---|---|
| 3. | Кадастровый номер земельного участка (земельных участков), в границах которого (которых) расположены здание, сооружение, объект незавершенного строительства | 68:30:0001075:41 |
| 4. | Уникальный учетный номер кадастрового квартала, в границах которого расположены здание, сооружение, объект незавершенного строительства | 68:30:0001075 |
| 5. | Адрес здания, сооружения, объекта незавершенного строительства | — |
| 5.1. | Сведения о местоположении здания, сооружения, объекта незавершенного строительства (при отсутствии адреса) в структурированном в соответствии с федеральной информационной адресной системой виде | — |
| 5.2. | Дополнительные сведения о местоположении | — |
| 6. | Иные сведения | — |

**3. Пояснения к сведениям об объекте недвижимости с кадастровым номером** 68:30:0001075:63 :

| 1. | — |
|---|---|

**1. Сведения о характерных точках контура объекта недвижимости с кадастровым номером** 68:30:0001075:64 :

Система координат МСК-68, зона 1 Зона № 1

| Обозначение характерных точек границ | Содержатся в Едином государственном реестре недвижимости | | | Определены в ходе выполнения комплексных кадастровых работ | | | Метод определения координат | Формулы, примененные для расчета средней квадратической погрешности определения координат характерных точек (Mt), м, с подставленными в такие формулы значениями и итоговые (вычисленные) значения Mt, м |
|---|---|---|---|---|---|---|---|---|
| | координаты, м | | Радиус, м | координаты, м | | Радиус, м | | |
| | X | Y | R | X | Y | R | | |
| 1 | 2 | 3 | 4 | 5 | 6 | 7 | 8 | 9 |
| н9817О | — | — | — | 350 216,36 | 1 302 533,73 | — | Метод спутниковых геодезических измерений (определений) | √(0,08^2 + 0,06^2) = 0,10 |
| н9818О | — | — | — | 350 216,66 | 1 302 536,19 | — | | |
| н9819О | — | — | — | 350 217,40 | 1 302 542,37 | — | | |
| н9820О | — | — | — | 350 205,36 | 1 302 543,82 | — | | |

| 1 | 2 | 3 | 4 | 5 | 6 | 7 | 8 | 9 |
|---|---|---|---|---|---|---|---|---|
| н9821О | — | — | — | 350 204,70 | 1 302 538,36 | — | Метод спутниковых геодезических измерений (определений) | √(0,08^2 + 0,06^2) = 0,10 |
| н9822О | — | — | — | 350 213,33 | 1 302 537,32 | — | | |
| н9823О | — | — | — | 350 212,95 | 1 302 534,14 | — | | |
| н9817О | — | — | — | 350 216,36 | 1 302 533,73 | — | | |

**2. Сведения о характеристиках объекта недвижимости с кадастровым номером** 68:30:0001075:64 :

| № п/п | Наименование характеристики | Значение характеристики |
|---|---|---|
| 1 | 2 | 3 |
| 1. | Вид объекта недвижимости | Здание |
| 2. | Ранее присвоенный государственный учетный номер (инвентарный) здания, сооружения, объекта незавершенного строительства | — |
| 3. | Кадастровый номер земельного участка (земельных участков), в границах которого (которых) расположены здание, сооружение, объект незавершенного строительства | 68:30:0001075:42 |
| 4. | Уникальный учетный номер кадастрового квартала, в границах которого расположены здание, сооружение, объект незавершенного строительства | 68:30:0001075 |
| 5. | Адрес здания, сооружения, объекта незавершенного строительства | — |
| 5.1. | Сведения о местоположении здания, сооружения, объекта незавершенного строительства (при отсутствии адреса) в структурированном в соответствии с федеральной информационной адресной системой виде | — |
| 5.2. | Дополнительные сведения о местоположении | — |
| 6. | Иные сведения | — |

**3. Пояснения к сведениям об объекте недвижимости с кадастровым номером** 68:30:0001075:64 :

| | |
|---|---|
| 1. | — |

**1. Сведения о характерных точках контура объекта недвижимости с кадастровым номером** 68:30:0001075:65 :

Система координат МСК-68, зона 1 Зона № 1

| Обозначение характерных точек границ | Содержатся в Едином государственном реестре недвижимости | | | Определены в ходе выполнения комплексных кадастровых работ | | | Метод определения координат | Формулы, примененные для расчета средней квадратической погрешности определения координат характерных точек (Mt), м, с подставленными в такие формулы значениями и итоговые (вычисленные) значения Mt, м |
|---|---|---|---|---|---|---|---|---|
| | координаты, м | | Радиус, м | координаты, м | | Радиус, м | | |
| | X | Y | R | X | Y | R | | |
| 1 | 2 | 3 | 4 | 5 | 6 | 7 | 8 | 9 |
| н9824О | — | — | — | 350 229,00 | 1 302 529,97 | — | Метод спутниковых геодезических измерений (определений) | √(0,08^2 + 0,06^2) = 0,10 |
| н9825О | — | — | — | 350 230,79 | 1 302 541,07 | — | | |
| н9826О | — | — | — | 350 225,22 | 1 302 541,97 | — | | |
| н9827О | — | — | — | 350 223,42 | 1 302 530,87 | — | | |
| н9824О | — | — | — | 350 229,00 | 1 302 529,97 | — | | |

**2. Сведения о характеристиках объекта недвижимости с кадастровым номером** 68:30:0001075:65 :

| № п/п | Наименование характеристики | Значение характеристики |
|---|---|---|
| 1 | 2 | 3 |
| 1. | Вид объекта недвижимости | Здание |
| 2. | Ранее присвоенный государственный учетный номер (инвентарный) здания, сооружения, объекта незавершенного строительства | — |
| 3. | Кадастровый номер земельного участка (земельных участков), в границах которого (которых) расположены здание, сооружение, объект незавершенного строительства | 68:30:0001075:11 |
| 4. | Уникальный учетный номер кадастрового квартала, в границах которого расположены здание, сооружение, объект незавершенного строительства | 68:30:0001075 |

| 1 | 2 | 3 |
|---|---|---|
| 5. | Адрес здания, сооружения, объекта незавершенного строительства | — |
| 5.1. | Сведения о местоположении здания, сооружения, объекта незавершенного строительства (при отсутствии адреса) в структурированном в соответствии с федеральной информационной адресной системой виде | — |
| 5.2. | Дополнительные сведения о местоположении | — |
| 6. | Иные сведения | — |

**3. Пояснения к сведениям об объекте недвижимости с кадастровым номером** 68:30:0001075:65 :

| 1. | — |
|---|---|

**1. Сведения о характерных точках контура объекта недвижимости с кадастровым номером** 68:30:0001075:68 :

Система координат МСК-68, зона 1 Зона № 1

| Обозначение характерных точек границ | Содержатся в Едином государственном реестре недвижимости | | | Определены в ходе выполнения комплексных кадастровых работ | | | Метод определения координат | Формулы, примененные для расчета средней квадратической погрешности определения координат характерных точек (Mt), м, с подставленными в такие формулы значениями и итоговые (вычисленные) значения Mt, м |
|---|---|---|---|---|---|---|---|---|
| | координаты, м | | Радиус, м | координаты, м | | Радиус, м | | |
| | X | Y | R | X | Y | R | | |
| 1 | 2 | 3 | 4 | 5 | 6 | 7 | 8 | 9 |
| н9828О | — | — | — | 350 294,52 | 1 302 527,77 | — | Метод спутниковых геодезических измерений (определений) | √(0,08^2 + 0,06^2) = 0,10 |
| н9829О | — | — | — | 350 280,42 | 1 302 529,36 | — | | |
| н9830О | — | — | — | 350 279,76 | 1 302 523,45 | — | | |
| н9831О | — | — | — | 350 293,86 | 1 302 521,86 | — | | |
| н9828О | — | — | — | 350 294,52 | 1 302 527,77 | — | | |

**2. Сведения о характеристиках объекта недвижимости с кадастровым номером** 68:30:0001075:68 :

| № п/п | Наименование характеристики | Значение характеристики |
|---|---|---|
| 1 | 2 | 3 |
| 1. | Вид объекта недвижимости | Здание |

| 1 | 2 | 3 |
|---|---|---|
| 2. | Ранее присвоенный государственный учетный номер (инвентарный) здания, сооружения, объекта незавершенного строительства | — |
| 3. | Кадастровый номер земельного участка (земельных участков), в границах которого (которых) расположены здание, сооружение, объект незавершенного строительства | 68:30:0001075:15 |
| 4. | Уникальный учетный номер кадастрового квартала, в границах которого расположены здание, сооружение, объект незавершенного строительства | 68:30:0001075 |
| 5. | Адрес здания, сооружения, объекта незавершенного строительства | — |
| 5.1. | Сведения о местоположении здания, сооружения, объекта незавершенного строительства (при отсутствии адреса) в структурированном в соответствии с федеральной информационной адресной системой виде | — |
| 5.2. | Дополнительные сведения о местоположении | — |
| 6. | Иные сведения | — |

**3. Пояснения к сведениям об объекте недвижимости с кадастровым номером** 68:30:0001075:68 :

| 1. | — |
|---|---|

**1. Сведения о характерных точках контура объекта недвижимости с кадастровым номером** 68:30:0001075:74 :

Система координат МСК-68, зона 1 Зона № 1

| Обозначение характерных точек границ | Содержатся в Едином государственном реестре недвижимости | | | Определены в ходе выполнения комплексных кадастровых работ | | | Метод определения координат | Формулы, примененные для расчета средней квадратической погрешности определения координат характерных точек (Mt), м, с подставленными в такие формулы значениями и итоговые (вычисленные) значения Mt, м |
|---|---|---|---|---|---|---|---|---|
| | координаты, м | | Радиус, м | координаты, м | | Радиус, м | | |
| | X | Y | R | X | Y | R | | |
| 1 | 2 | 3 | 4 | 5 | 6 | 7 | 8 | 9 |
| н9862О | — | — | — | 350 262,24 | 1 302 522,66 | — | Метод спутниковых геодезических измерений (определений) | √(0,08^2 + 0,06^2) = 0,10 |
| н9863О | — | — | — | 350 264,27 | 1 302 533,80 | — | | |
| н9864О | — | — | — | 350 259,05 | 1 302 534,75 | — | | |

| 1 | 2 | 3 | 4 | 5 | 6 | 7 | 8 | 9 |
|---|---|---|---|---|---|---|---|---|
| н9865О | — | — | — | 350 257,02 | 1 302 523,61 | — | Метод спутниковых геодезических измерений (определений) | √(0,08^2 + 0,06^2) = 0,10 |
| н9862О | — | — | — | 350 262,24 | 1 302 522,66 | — | | |

**2. Сведения о характеристиках объекта недвижимости с кадастровым номером** 68:30:0001075:74 :

| № п/п | Наименование характеристики | Значение характеристики |
|---|---|---|
| 1 | 2 | 3 |
| 1. | Вид объекта недвижимости | Здание |
| 2. | Ранее присвоенный государственный учетный номер (инвентарный) здания, сооружения, объекта незавершенного строительства | — |
| 3. | Кадастровый номер земельного участка (земельных участков), в границах которого (которых) расположены здание, сооружение, объект незавершенного строительства | 68:30:0001075:43 |
| 4. | Уникальный учетный номер кадастрового квартала, в границах которого расположены здание, сооружение, объект незавершенного строительства | 68:30:0001075 |
| 5. | Адрес здания, сооружения, объекта незавершенного строительства | — |
| 5.1. | Сведения о местоположении здания, сооружения, объекта незавершенного строительства (при отсутствии адреса) в структурированном в соответствии с федеральной информационной адресной системой виде | — |
| 5.2. | Дополнительные сведения о местоположении | — |
| 6. | Иные сведения | — |

**3. Пояснения к сведениям об объекте недвижимости с кадастровым номером** 68:30:0001075:74 :

| | |
|---|---|
| 1. | — |

**Сведения о зданиях, сооружениях, объектах незавершенного строительства, необходимые для исправления реестровых ошибок в сведениях об описании их местоположения**

**1. Сведения о характерных точках контура** здания

вид объекта недвижимости (здание, сооружение, объект незавершенного строительства)

с кадастровым номером 68:30:0001023:198 :

Система координат МСК-68, зона 1 Зона № 1

| Обозначение характерных точек границ | Содержатся в Едином государственном реестре недвижимости | | | Определены в ходе выполнения комплексных кадастровых работ | | | Метод определения координат | Формулы, примененные для расчета средней квадратической погрешности определения координат характерных точек (Mt), м, с подставленными в такие формулы значениями и итоговые (вычисленные) значения Mt, м |
|---|---|---|---|---|---|---|---|---|
| | координаты, м | | Радиус, м | координаты, м | | Радиус, м | | |
| | X | Y | R | X | Y | R | | |
| 1 | 2 | 3 | 4 | 5 | 6 | 7 | 8 | 9 |
| 48091 | 350 049,91 | 1 302 569,71 | — | — | — | — | — | — |
| 48092 | 350 051,89 | 1 302 577,97 | — | — | — | — | | |
| 48093 | 350 041,68 | 1 302 580,42 | — | — | — | — | | |
| 48094 | 350 039,04 | 1 302 569,40 | — | — | — | — | | |
| 48095 | 350 042,27 | 1 302 568,63 | — | — | — | — | | |
| 48096 | 350 042,93 | 1 302 571,38 | — | — | — | — | | |
| н9767О | — | — | — | 350 050,14 | 1 302 572,36 | — | Метод спутниковых геодезических измерений (определений) | √(0,08^2 + 0,06^2) = 0,10 |
| н9768О | — | — | — | 350 052,26 | 1 302 580,58 | — | | |
| н9769О | — | — | — | 350 042,09 | 1 302 583,21 | — | | |
| н9770О | — | — | — | 350 039,26 | 1 302 572,23 | — | | |
| н9771О | — | — | — | 350 042,48 | 1 302 571,41 | — | | |
| н9772О | — | — | — | 350 043,18 | 1 302 574,15 | — | | |
| н9767О | — | — | — | 350 050,14 | 1 302 572,36 | — | | |

**2. Иные сведения об объекте недвижимости с кадастровым номером** 68:30:0001023:198 :

| | |
|---|---|
| 1. | — |

**3. Пояснения к сведениям об объекте недвижимости с кадастровым номером** 68:30:0001023:198 :

| | |
|---|---|
| 1. | — |

**1. Сведения о характерных точках контура** здания

вид объекта недвижимости (здание, сооружение, объект незавершенного строительства)

с кадастровым номером 68:30:0001075:72 :

Система координат МСК-68, зона 1 Зона № 1

| Обозначение характерных точек границ | Содержатся в Едином государственном реестре недвижимости | | | Определены в ходе выполнения комплексных кадастровых работ | | | Метод определения координат | Формулы, примененные для расчета средней квадратической погрешности определения координат характерных точек (Mt), м, с подставленными в такие формулы значениями и итоговые (вычисленные) значения Mt, м |
|---|---|---|---|---|---|---|---|---|
| | координаты, м | | Радиус, м | координаты, м | | Радиус, м | | |
| | X | Y | R | X | Y | R | | |
| 1 | 2 | 3 | 4 | 5 | 6 | 7 | 8 | 9 |
| 48097 | 350 135,80 | 1 302 551,52 | — | — | — | — | — | — |
| 48098 | 350 136,32 | 1 302 553,66 | — | — | — | — | | |
| 48099 | 350 135,44 | 1 302 553,87 | — | — | — | — | | |
| 48100 | 350 136,70 | 1 302 559,12 | — | — | — | — | | |
| 48101 | 350 127,95 | 1 302 561,22 | — | — | — | — | | |
| 48102 | 350 126,16 | 1 302 553,79 | — | — | — | — | | |
| н9848О | — | — | — | 350 136,40 | 1 302 551,90 | — | Метод спутниковых геодезических измерений (определений) | √(0,08^2 + 0,06^2) = 0,10 |
| н9849О | — | — | — | 350 136,92 | 1 302 554,04 | — | | |
| н9850О | — | — | — | 350 136,04 | 1 302 554,25 | — | | |
| н9851О | — | — | — | 350 137,30 | 1 302 559,50 | — | | |
| н9852О | — | — | — | 350 128,55 | 1 302 561,60 | — | | |
| н9853О | — | — | — | 350 126,76 | 1 302 554,17 | — | | |
| н9848О | — | — | — | 350 136,40 | 1 302 551,90 | — | | |

| | |
|---|---|
| **2. Иные сведения об объекте недвижимости с кадастровым номером** | 68:30:0001075:72 : |
| 1. | — |
| **3. Пояснения к сведениям об объекте недвижимости с кадастровым номером** | 68:30:0001075:72 : |
| 1. | — |

**1. Сведения о характерных точках контура** здания

вид объекта недвижимости (здание, сооружение, объект незавершенного строительства)

с кадастровым номером 68:30:0001075:73 :

Система координат МСК-68, зона 1 Зона № 1

| Обозначение характерных точек границ | Содержатся в Едином государственном реестре недвижимости | | | Определены в ходе выполнения комплексных кадастровых работ | | | Метод определения координат | Формулы, примененные для расчета средней квадратической погрешности определения координат характерных точек (Mt), м, с подставленными в такие формулы значениями и итоговые (вычисленные) значения Mt, м |
|---|---|---|---|---|---|---|---|---|
| | координаты, м | | Радиус, м | координаты, м | | Радиус, м | | |
| | X | Y | R | X | Y | R | | |
| 1 | 2 | 3 | 4 | 5 | 6 | 7 | 8 | 9 |
| 48103 | 350 173,19 | 1 302 531,27 | — | — | — | — | — | — |
| 48104 | 350 176,96 | 1 302 548,85 | — | — | — | — | | |
| 48105 | 350 171,58 | 1 302 550,00 | — | — | — | — | | |
| 48106 | 350 169,66 | 1 302 541,06 | — | — | — | — | | |
| 48107 | 350 166,85 | 1 302 541,66 | — | — | — | — | | |
| 48108 | 350 165,82 | 1 302 536,86 | — | — | — | — | | |
| 48109 | 350 168,63 | 1 302 536,26 | — | — | — | — | | |
| 48110 | 350 167,81 | 1 302 532,42 | — | — | — | — | | |
| н9854О | — | — | — | 350 172,85 | 1 302 532,09 | — | Метод спутниковых геодезических измерений (определений) | √(0,08^2 + 0,06^2) = 0,10 |
| н9855О | — | — | — | 350 176,62 | 1 302 549,67 | — | | |
| н9856О | — | — | — | 350 171,24 | 1 302 550,82 | — | | |
| н9857О | — | — | — | 350 169,32 | 1 302 541,88 | — | | |
| н9858О | — | — | — | 350 166,51 | 1 302 542,48 | — | | |

| 1 | 2 | 3 | 4 | 5 | 6 | 7 | 8 | 9 |
|---|---|---|---|---|---|---|---|---|
| н9859О | — | — | — | 350 165,48 | 1 302 537,68 | — | Метод спутниковых геодезических измерений (определений) | √(0,08^2 + 0,06^2) = 0,10 |
| н9860О | — | — | — | 350 168,29 | 1 302 537,08 | — | | |
| н9861О | — | — | — | 350 167,47 | 1 302 533,24 | — | | |
| н9854О | — | — | — | 350 172,85 | 1 302 532,09 | — | | |

**2. Иные сведения об объекте недвижимости с кадастровым номером** 68:30:0001075:73 :

| | |
|---|---|
| 1. | — |

**3. Пояснения к сведениям об объекте недвижимости с кадастровым номером** 68:30:0001075:73 :

| | |
|---|---|
| 1. | — |

**1. Сведения о характерных точках контура** здания

вид объекта недвижимости (здание, сооружение, объект незавершенного строительства)

с кадастровым номером 68:30:0001075:80 :

Система координат МСК-68, зона 1 Зона № 1

| Обозначение характерных точек границ | Содержатся в Едином государственном реестре недвижимости | | | Определены в ходе выполнения комплексных кадастровых работ | | | Метод определения координат | Формулы, примененные для расчета средней квадратической погрешности определения координат характерных точек (Mt), м, с подставленными в такие формулы значениями и итоговые (вычисленные) значения Mt, м |
|---|---|---|---|---|---|---|---|---|
| | координаты, м | | Радиус, м | координаты, м | | Радиус, м | | |
| | X | Y | R | X | Y | R | | |
| 1 | 2 | 3 | 4 | 5 | 6 | 7 | 8 | 9 |
| 48111 | 349 820,85 | 1 302 620,40 | — | — | — | — | — | — |
| 48112 | 349 822,03 | 1 302 628,39 | — | — | — | — | | |
| 48113 | 349 808,97 | 1 302 630,33 | — | — | — | — | | |
| 48114 | 349 807,78 | 1 302 622,33 | — | — | — | — | | |
| н9866О | — | — | — | 349 820,29 | 1 302 618,99 | — | Метод спутниковых геодезических измерений (определений) | √(0,08^2 + 0,06^2) = 0,10 |
| н9867О | — | — | — | 349 821,70 | 1 302 626,94 | — | | |
| н9868О | — | — | — | 349 808,71 | 1 302 629,27 | — | | |

| 1 | 2 | 3 | 4 | 5 | 6 | 7 | 8 | 9 |
|---|---|---|---|---|---|---|---|---|
| н9869О | — | — | — | 349 807,28 | 1 302 621,31 | — | Метод спутниковых геодезических измерений (определений) | √(0,08^2 + 0,06^2) = 0,10 |
| н9866О | — | — | — | 349 820,29 | 1 302 618,99 | — | | |
| **2. Иные сведения об объекте недвижимости с кадастровым номером** | | | | | | | 68:30:0001075:80 : | |
| 1. | — | | | | | | | |
| **3. Пояснения к сведениям об объекте недвижимости с кадастровым номером** | | | | | | | 68:30:0001075:80 : | |
| 1. | — | | | | | | | |

**Схема границ земельных участков**



**Масштаб 1:3 000**

ПРИЛОЖЕНИЕ № 24
УТВЕРЖДЕНА
приказом министерства
имущественных отношений и
государственного заказа
Тамбовской области
от 18.09.2025 № 708

Карта-план территории
кадастрового квартала 68:30:0001076

## КАРТА-ПЛАН ТЕРРИТОРИИ

### Пояснительная записка

**1. Сведения о территории выполнения комплексных кадастровых работ:**

*68:30:0001076*

(наименование субъекта Российской Федерации, муниципального образования, населенного пункта, уникальные учетные номера кадастровых кварталов, иные сведения, позволяющие определить местоположение территории, на которой выполняются комплексные кадастровые работы, например, наименование садоводческого или огороднического некоммерческого товарищества, гаражного кооператива, элемента планировочной структуры)

**2. Основания выполнения комплексных кадастровых работ:**

Наименование, дата и номер документа, на основании которого выполняются комплексные кадастровые работы:

*Государственный контракт № 0164200001925000183-725790-157788 от 17 марта 2025 г., выдан Министерство имущественных отношений и государственного заказа Тамбовской области*

**3. Дата подготовки карты-плана территории:** *16 сентября 2025 г.*

**4. Сведения о заказчике(ах) комплексных кадастровых работ:**

В отношении юридического лица, органа местного самоуправления муниципального района, муниципального округа или городского округа либо уполномоченного исполнительного органа государственной власти субъекта Российской Федерации:

полное или сокращенное (в случае, если имеется) наименование: *Министерство имущественных отношений и государственного заказа Тамбовской области*

основной государственный регистрационный номер: *1066829046844*

идентификационный номер налогоплательщика: *6831000240*

В отношении физического лица или представителя физических или юридических лиц:

фамилия, имя. отчество (последнее - при наличии): –

страховой номер индивидуального лицевого счета в системе обязательного пенсионного страхования Российской Федерации (СНИЛС): –

Наименование и реквизиты документа, подтверждающие полномочия представителя заказчика(ов) комплексных кадастровых работ:

–

Адрес электронной почты (для направления уведомления о результатах внесения сведений в Единый государственный реестр недвижимости):

–

**5. Сведения об исполнителе комплексных кадастровых работ:**

Полное или сокращенное (в случае, если имеется) наименование и адрес юридического лица, с которым заключен государственный или муниципальный контракт либо договор подряда на выполнение комплексных кадастровых работ:

–

Фамилия, имя. отчество кадастрового инженера (последнее - при наличии): *Чиркин Евгений Александрович*

и основной государственный регистрационный номер кадастрового инженера индивидуального предпринимателя (ОГРНИП): *318344300021161*

Страховой номер индивидуального лицевого счета в системе обязательного пенсионного страхования Российской Федерации (СНИЛС) кадастрового инженера: *152-892-276-89*

Уникальный реестровый номер кадастрового инженера в реестре саморегулируемой организации кадастровых инженеров и дата внесения сведений о физическом лице в такой реестр: *НП001325, 30 мая 2016 г.*

Полное или (в случае, если имеется) сокращенное наименование саморегулируемой организации кадастровых инженеров, членом которой является кадастровый инженер:

*Кадастровые инженеры юга*

Контактный телефон: *+79275392962*

Почтовый адрес и адрес электронной почты, по которым осуществляется связь с кадастровым инженером:

*гор. Волгоград, ул. им. Маршала Василевского, д. 4, кв. 18, ewgeniychirkin@mail.ru*

**6. Перечень документов, использованных при подготовке карты-плана территории:**

| № п/п | Реквизиты документа | | | | |
|---|---|---|---|---|---|
| | Вид | Дата | Номер | Наименование | Иные сведения |
| 1 | 2 | 3 | 4 | 5 | 6 |
| 1 | Кадастровый план территории, выдан: Филиал публично-правовой компании "Роскадастр" по Тамбовской области | 17 марта 2025 г. | КУВИ-001/2025-69887960 | Кадастровый план территории | — |
| 2 | Материалы картографо-геодезического фонда, выдан: ППК Роскадастр | 7 апреля 2025 г. | 170-8700/2025-В | Выписка о пунктах государственной геодезической сети, государственной нивелирной сети и государственной гравиметрической сети | — |
| 3 | Материалы картографо-геодезического фонда, выдан: ППК "Роскадастр | 21 марта 2025 г. | 171-7472/2025-В | Сведения ЕЭКО | Масштаб: 1:2000<br>Дата создания: 31 июля 2022 г. |
| 4 | Иной документ, содержащий описание объекта, выдан: ППК "Роскадастр" | 6 апреля 2023 г. | 50-0074/23 | Письмо о рассмотрении обращений (о включении в ФФПД технического отчета "Создание сети дифференциальных станций" | — |

**7. Пояснения к карте-плану территории:**

| Пояснительная записка |
| --- |
| Настоящая карта-план территории разработана в результате проведения комплексных кадастровых работ на территории кадастрового кварталаn 68:30:0001076 (территория г. Уварово Тамбовской области)<br>Карта-план территории кадастрового квартала 68:30:0001076 утверждена Постановлением об утверждении карта-планов территорий, подготовленных в результате выполнения комплексных кадастровых работ в границах кадастрового квартала.<br>Неотъемлемой частью КПТР является:<br>- акт согласования границ земельных участков, который включен в состав Приложения. Согласно данного акта, границы всех земельных участков являются согласованными;<br>- заключение согласительной комиссии;<br>- протокол заседания согласительной комиссии по вопросу согласования местоположения границ земельных участков<br><br>В результате выполнения комплексных кадастровых работ:<br>1) обеспечивается уточнение границ 7 земельных участков;<br>2) исправляются границы 53 земельных участков;<br>3) осуществляется уточнение местоположения на земельных участках границ 40 объектов капитального строительства;<br>4) исправляются границы 7 ОКС.<br><br>В ходе выполнения кадастровых работ проведен анализ материалов, согласно сведений ЕГРН, представленных в виде кадастровых планов территорий и выписок из ЕГРН в отношении земельных участков и объектов капитального строительства, картографические материалы и материалы из фонда данных, полученных в результате проведения землеустройства, действующие правила землепользования и застройки. утвержденные применительно к данной территории работ.<br>Земельные участки, в отношении которых проводятся комплексные кадастровые работы, расположены в границах г. Уварово , в градостроительной зоне "Зона малоэтажной жилой застройки" (Ж1), для которой для участков с ВРИ - для ведения личного подсобного хозяйства и ведение огородничества установлены предельные минимальные (200 кв.м.) и максимальные (5000 кв.м.) размеры земельных участков, для участков с ВРИ - садоводство установлены предельные минимальные (200 кв.м.) и максимальные (1500 кв.м.) размеры земельных участков. Правила землепользования и застройки утверждены Решением "О внесении изменений в ПЗиЗ муниципального образованияг.о. - город Уварово Тамбовской области. Ссылка на официальный источник: https://fgistp.economy.gov.ru/lk/#/document-show/345723.<br>Координаты характерных точек границ земельных участков и объектов капитального строительства получены методом спутниковых геодезических определений. Границы земельных участков определены по ограждениям на местности, существующим на местности 15 и более лет. В целях выполнения кадастровых работ, кадастровым инженером были получены материалы дистанционного зондирования земли, изготовленный АО "Роскартография", и переданный в пользование ФФПД. Масштаб картографического произведения 1:2000. Реквизиты картографического материала приведены в разделе "Исходные данные" |
| Сведения о заказчике |
| Комплексные кадастровые работы выполнены в рамках исполнения государственного контракта № 0164200001925000183-725790-157788 от 17.03.2025 г.<br>Заказчиком комплексных кадастровых работ является Министерство имущественных отношений и государственного заказа Тамбовской области, ИНН 6831000240, ОГРН 1066829046844 |
| Сведения о кадастровом инженере |
| Карта-план территории подготовлен кадастровым инженером Чиркиным Евгением Александровичем (квалификационный аттестат № 34-14-538 от 22.08.2014), включенным в реестр членов Ассоциации СРО "Кадастровые инженеры юга" 30.052016 г. № НП001325. Номер регистрации в государственном реестре лиц, осуществляющих кадастровую деятельность – 31758. Страховой номер индивидуального лицевого счета в системе обязательного пенсионного страхования Российской Федерации (СНИЛС) 152-892-276 89. |

Сведения о геодезической основе, использованной при подготовке карты-плана территории

Определение координат поворотных точек границ земельных участков выполнено методом спутниковых геодезических измерений. В качестве базовой станции для определения координат точек границ использовалась базовая станция Уварово (UVAR), держателем которой является группа EFT-CORS. В разделе исходные данные приведено письмо ПКК "Роскадастр", подтверждающее передачу данных EFT-CORS в фонды данных субъектов Российской Федерации или федеральный фонд пространственных данных.
Вторым приемником, реквизиты которого указаны в разделе "Инструменты", было проведено полевое обследование пунктов ГГС (Ржакса, Березовка, Уварово, Подгорное), а также объекты недвижимости в границах проведения кадастровых работ.

Сведения об уточняемых земельных участках

В ходе проведения комплексных кадастровых работ были уточнены местоположение и площадь земельных участков, а также исправлены сведения о местоположении и (или) площади земельных участков.
Исключением является земельный участок с кадастровым номером 68:30:0001076:3, у которого значение площади при проведении ККР уменьшилось более, чем на 10 процентов от площади в ЕГРН (с 1573 кв.м. до 831 кв.м.). Письменное согласие правообладателя на такое уменьшение не получено, в связи с чем сведения о данном ЗУ в КПТР внесению не подлежат.

Описание местоположения здания, сооружения, объекта незавершенного строительства на земельном участке

В ходе проведения комплексных кадастровых работ было уточнено местоположение границ объектов капитального строительства на земельных участках.Также исправлены границы ОКС 68:30:0001076:81, 68:30:0001076:93, 68:30:0001076:135, 68:30:0001076:350, 68:30:0001076:351, 68:30:0001076:352, 68:30:0003003:80. Такое исправление вызвано неверным определением координат характерных точек границ ОКС до проведения ККР, и не связано с проведенной реконструкцией здания.

## Сведения о пунктах геодезической сети и средствах измерений

**1. Сведения о пунктах геодезической сети:**

| № п/п | Вид геодезической сети | Название пункта геодезической сети и тип знака | Система координат пункта геодезической сети | Координаты пункта, м | | Дата обследования 14 апреля 2025 г. | | |
|---|---|---|---|---|---|---|---|---|
| | | | | | | Сведения о состоянии | | |
| | | | | X | Y | наружного знака пункта | центра пункта | марки центра пункта |
| 1 | 2 | 3 | 4 | 5 | 6 | 7 | 8 | 9 |
| 1 | Астрономо-геодезическая сеть. 2 | Ржакса, пирамида | МСК-68, зона 1 | 364 763,74 | 1 287 261,69 | Сохранился | Сохранился | Сохранился |
| 2 | Астрономо-геодезическая сеть. 2 | Березовка, пирамида | | 347 697,09 | 1 288 347,24 | Не обнаружен | | |
| 3 | Астрономо-геодезическая сеть. 2 | Уварово, пирамида | | 353 506,37 | 1 301 173,14 | | | |
| 4 | Геодезическая сеть сгущения. 3 | Подгорное, пирамида | | 341 674,67 | 1 303 820,45 | | | |

**2. Сведения об использованных средствах измерений:**

| № п/п | Наименование и обозначение типа средства измерений - прибора (инструмента, аппаратуры) | Заводской или серийный номер средства измерений | Реквизиты свидетельства о поверке прибора (инструмента, аппаратуры) и (или) срок действия поверки |
|---|---|---|---|
| 1 | 2 | 3 | 4 |

| 1 | 2 | 3 | 4 |
|---|---|---|---|
| 1 | Stonex S8 GNSS | STNS84412003 | свидетельство № С-ГКФ/01-04-2025/42177429, выдано 01.04.2025г., срок действия поверки - до 31.03.2026г. |
| 2 | EFT RS1 | RS1-2014-014 | свидетельство № С-ГСХ/06-05-2025/431033643 |

## Сведения об уточняемых земельных участках

**1. Сведения о характерных точках границ уточняемого земельного участка с кадастровым номером** 68:30:0001076:34 :

Система координат МСК-68, зона 1 Зона № 1

| Обозначение характерных точек границ | Координаты, м | | | | Метод определения координат | Формулы, примененные для расчета средней квадратической погрешности определения координат характерных точек границ (Mt), с подставленными в такие формулы значениями и итоговые (вычисленные) значения Mt, м | Описание закрепления точки |
|---|---|---|---|---|---|---|---|
| | содержатся в Едином государственном реестре недвижимости | | определены в результате выполнения комплексных кадастровых работ | | | | |
| | X | Y | X | Y | | | |
| 1 | 2 | 3 | 4 | 5 | 6 | 7 | 8 |
| н21718 У | 350 199,14 | 1 302 880,89 | 350 199,14 | 1 302 880,89 | Метод спутниковых геодезических измерений (определений) | √(0,08^2 + 0,06^2) = 0,10 | — |
| н21719 У | 350 211,66 | 1 302 872,94 | 350 211,66 | 1 302 872,94 | | | |
| н21720 У | 350 221,01 | 1 302 889,83 | 350 221,01 | 1 302 889,83 | | | |
| н21721 У | 350 238,47 | 1 302 930,82 | 350 238,47 | 1 302 930,82 | | | |
| н21722 У | 350 243,14 | 1 302 942,62 | 350 243,14 | 1 302 942,62 | | | |
| н21723 У | 350 228,64 | 1 302 948,55 | 350 228,64 | 1 302 948,55 | | | |
| н21724 У | 350 217,71 | 1 302 923,04 | 350 217,71 | 1 302 923,04 | | | |
| н21718 У | 350 199,14 | 1 302 880,89 | 350 199,14 | 1 302 880,89 | | | |

**2. Сведения о частях границ уточняемого земельного участка с кадастровым номером** 68:30:0001076:34 :

| Обозначение части границ | | Горизонтальное проложение (S), м | Описание прохождения части границ | Сведения о согласовании местоположения границ (согласовано/спорное) |
|---|---|---|---|---|
| от т. | до т. | | | |
| 1 | 2 | 3 | 4 | 5 |
| н21718У | н21719У | 14,83 | — | согласовано |
| н21719У | н21720У | 19,31 | | |
| н21720У | н21721У | 44,55 | | |

| 1 | 2 | 3 | 4 | 5 |
|---|---|---|---|---|
| н21721У | н21722У | 12,69 | — | согласовано |
| н21722У | н21723У | 15,67 | | |
| н21723У | н21724У | 27,75 | | |
| н21724У | н21718У | 46,06 | | |

**3. Сведения о характеристиках уточняемого земельного участка с кадастровым номером** 68:30:0001076:34 :

| № п/п | Наименование характеристики земельного участка | Значение характеристики |
|---|---|---|
| 1 | 2 | 3 |
| 1. | Адрес земельного участка | — |
| 1.1. | Сведения о местоположении земельного участка (при отсутствии адреса) в структурированном в соответствии с федеральной информационной адресной системой виде | — |
| 1.2. | Дополнительные сведения о местоположении земельного участка | — |
| 2. | Площадь земельного участка ± величина погрешности определения (вычисления) площади (Р ± ΔР), м² | 1 200 ± 12,00 |
| 3. | Формула, примененная для вычисления предельной погрешности определения площади земельного участка, с подставленными значениями и итоговые (вычисленные) значения | 3,5*0,10*√(1 200) = 12 |
| 4. | Площадь земельного участка согласно сведениям Единого государственного реестра недвижимости (Ркад), м² | 1 200,00 |
| 5. | Оценка расхождения Р и Ркад (Р - Ркад), м² | 0 |
| 6. | Предельный минимальный и максимальный размеры земельного участка (Рмин и Рмакс), м² | Рмин = 200<br>Рмакс = 5 000 |
| 7. | Вид (виды) разрешенного использования | — |
| 7.1. | Дополнительные сведения об использовании земельного участка | — |
| 8. | Кадастровый или иной государственный учетный номер (инвентарный) здания, сооружения, объекта незавершенного строительства, расположенного на земельном участке | 68:30:0001076:119 |
| 9. | Сведения о земельных участках (землях общего пользования, территории общего пользования), посредством которых обеспечивается доступ | Земли общего пользования |
| 10. | Иные сведения | — |

**4. Пояснения к сведениям об уточняемом земельном участке с кадастровым номером** 68:30:0001076:34 :

| | |
|---|---|
| 1. | — |

**1. Сведения о характерных точках границ уточняемого земельного участка с кадастровым номером** 68:30:0001076:35 :

Система координат МСК-68, зона 1 Зона № 1

| Обозначение характерных точек границ | Координаты, м | | | | Метод определения координат | Формулы, примененные для расчета средней квадратической погрешности определения координат характерных точек границ (Mt), с подставленными в такие формулы значениями и итоговые (вычисленные) значения Mt, м | Описание закрепления точки |
|---|---|---|---|---|---|---|---|
| | содержатся в Едином государственном реестре недвижимости | | определены в результате выполнения комплексных кадастровых работ | | | | |
| | X | Y | X | Y | | | |
| 1 | 2 | 3 | 4 | 5 | 6 | 7 | 8 |
| н29131 У | 350 237,71 | 1 302 969,72 | 350 237,71 | 1 302 969,72 | Метод спутниковых геодезических измерений (определений) | √(0,08^2 + 0,06^2) = 0,10 | — |
| н21723 У | 350 228,64 | 1 302 948,55 | 350 228,64 | 1 302 948,55 | | | |
| н21722 У | 350 243,14 | 1 302 942,62 | 350 243,14 | 1 302 942,62 | | | |
| н29132 У | 350 244,65 | 1 302 946,43 | 350 244,65 | 1 302 946,43 | | | |
| н29133 У | 350 250,00 | 1 302 964,18 | 350 250,00 | 1 302 964,18 | | | |
| н29131 У | 350 237,71 | 1 302 969,72 | 350 237,71 | 1 302 969,72 | | | |

**2. Сведения о частях границ уточняемого земельного участка с кадастровым номером** 68:30:0001076:35 :

| Обозначение части границ | | Горизонтальное проложение (S), м | Описание прохождения части границ | Сведения о согласовании местоположения границ (согласовано/спорное) |
|---|---|---|---|---|
| от т. | до т. | | | |
| 1 | 2 | 3 | 4 | 5 |
| н29131У | н21723У | 23,03 | — | согласовано |
| н21723У | н21722У | 15,67 | | |
| н21722У | н29132У | 4,10 | | |
| н29132У | н29133У | 18,54 | | |
| н29133У | н29131У | 13,48 | | |

**3. Сведения о характеристиках уточняемого земельного участка с кадастровым номером** 68:30:0001076:35 :

| № п/п | Наименование характеристики земельного участка | Значение характеристики |
|---|---|---|

| 1 | 2 | 3 |
|---|---|---|
| 1. | Адрес земельного участка | — |
| 1.1. | Сведения о местоположении земельного участка (при отсутствии адреса) в структурированном в соответствии с федеральной информационной адресной системой виде | — |
| 1.2. | Дополнительные сведения о местоположении земельного участка | — |
| 2. | Площадь земельного участка ± величина погрешности определения (вычисления) площади (Р ± ΔР), м² | 335 ± 6,00 |
| 3. | Формула, примененная для вычисления предельной погрешности определения площади земельного участка, с подставленными значениями и итоговые (вычисленные) значения | 3,5*0,10*√(335) = 6 |
| 4. | Площадь земельного участка согласно сведениям Единого государственного реестра недвижимости (Ркад), м² | 335,00 |
| 5. | Оценка расхождения Р и Ркад (Р - Ркад), м² | 0 |
| 6. | Предельный минимальный и максимальный размеры земельного участка (Рмин и Рмакс), м² | Рмин = 200<br>Рмакс = 5 000 |
| 7. | Вид (виды) разрешенного использования | — |
| 7.1. | Дополнительные сведения об использовании земельного участка | — |
| 8. | Кадастровый или иной государственный учетный номер (инвентарный) здания, сооружения, объекта незавершенного строительства, расположенного на земельном участке | — |
| 9. | Сведения о земельных участках (землях общего пользования, территории общего пользования), посредством которых обеспечивается доступ | Земли общего пользования |
| 10. | Иные сведения | — |
| **4. Пояснения к сведениям об уточняемом земельном участке с кадастровым номером** 68:30:0001076:35 : | | |
| 1. | — | |

**1. Сведения о характерных точках границ уточняемого земельного участка с кадастровым номером** 68:30:0001076:38 :

Система координат МСК-68, зона 1 Зона № 1

| Обозначение характерных точек границ | Координаты, м | | | | Метод определения координат | Формулы, примененные для расчета средней квадратической погрешности определения координат характерных точек границ (Mt), с подставленными в такие формулы значениями и итоговые (вычисленные) значения Mt, м | Описание закрепления точки |
|---|---|---|---|---|---|---|---|
| | содержатся в Едином государственном реестре недвижимости | | определены в результате выполнения комплексных кадастровых работ | | | | |
| | X | Y | X | Y | | | |
| 1 | 2 | 3 | 4 | 5 | 6 | 7 | 8 |
| н29117 У | 350 193,08 | 1 302 953,36 | 350 193,08 | 1 302 953,36 | Метод спутниковых геодезических измерений (определений) | √(0,08^2 + 0,06^2) = 0,10 | — |
| н29120 У | 350 211,13 | 1 302 944,89 | 350 211,13 | 1 302 944,89 | | | |
| н20252 У | 350 221,43 | 1 302 967,62 | 350 221,43 | 1 302 967,62 | | | |
| н20251 У | 350 203,06 | 1 302 975,42 | 350 203,06 | 1 302 975,42 | | | |
| н29117 У | 350 193,08 | 1 302 953,36 | 350 193,08 | 1 302 953,36 | | | |

**2. Сведения о частях границ уточняемого земельного участка с кадастровым номером** 68:30:0001076:38 :

| Обозначение части границ | | Горизонтальное проложение (S), м | Описание прохождения части границ | Сведения о согласовании местоположения границ (согласовано/спорное) |
|---|---|---|---|---|
| от т. | до т. | | | |
| 1 | 2 | 3 | 4 | 5 |
| н29117У | н29120У | 19,94 | — | согласовано |
| н29120У | н20252У | 24,95 | | |
| н20252У | н20251У | 19,96 | | |
| н20251У | н29117У | 24,21 | | |

**3. Сведения о характеристиках уточняемого земельного участка с кадастровым номером** 68:30:0001076:38 :

| № п/п | Наименование характеристики земельного участка | Значение характеристики |
|---|---|---|
| 1 | 2 | 3 |

| 1 | 2 | 3 |
|---|---|---|
| 1. | Адрес земельного участка | — |
| 1.1. | Сведения о местоположении земельного участка (при отсутствии адреса) в структурированном в соответствии с федеральной информационной адресной системой виде | — |
| 1.2. | Дополнительные сведения о местоположении земельного участка | — |
| 2. | Площадь земельного участка ± величина погрешности определения (вычисления) площади (Р ± ΔР), м² | 490 ± 8,00 |
| 3. | Формула, примененная для вычисления предельной погрешности определения площади земельного участка, с подставленными значениями и итоговые (вычисленные) значения | 3,5*0,10*√(490) = 8 |
| 4. | Площадь земельного участка согласно сведениям Единого государственного реестра недвижимости (Ркад), м² | 541,00 |
| 5. | Оценка расхождения Р и Ркад (Р - Ркад), м² | 51 |
| 6. | Предельный минимальный и максимальный размеры земельного участка (Рмин и Рмакс), м² | Рмин = 200<br>Рмакс = 5 000 |
| 7. | Вид (виды) разрешенного использования | — |
| 7.1. | Дополнительные сведения об использовании земельного участка | — |
| 8. | Кадастровый или иной государственный учетный номер (инвентарный) здания, сооружения, объекта незавершенного строительства, расположенного на земельном участке | — |
| 9. | Сведения о земельных участках (землях общего пользования, территории общего пользования), посредством которых обеспечивается доступ | Земли общего пользования |
| 10. | Иные сведения | — |
| **4. Пояснения к сведениям об уточняемом земельном участке с кадастровым номером** 68:30:0001076:38 : | | |
| 1. | — | |

**1. Сведения о характерных точках границ уточняемого земельного участка с кадастровым номером** 68:30:0001076:41 :

Система координат МСК-68, зона 1 Зона № 1

| Обозначение характерных точек границ | Координаты, м | | | | Метод определения координат | Формулы, примененные для расчета средней квадратической погрешности определения координат характерных точек границ (Mt), с подставленными в такие формулы значениями и итоговые (вычисленные) значения Mt, м | Описание закрепления точки |
|---|---|---|---|---|---|---|---|
| | содержатся в Едином государственном реестре недвижимости | | определены в результате выполнения комплексных кадастровых работ | | | | |
| | X | Y | X | Y | | | |
| 1 | 2 | 3 | 4 | 5 | 6 | 7 | 8 |
| н29058 У | 350 183,60 | 1 302 996,72 | 350 183,60 | 1 302 996,72 | Метод спутниковых геодезических измерений (определений) | √(0,08^2 + 0,06^2) = 0,10 | — |
| н29059 У | 350 178,92 | 1 302 988,36 | 350 178,92 | 1 302 988,36 | | | |
| н29060 У | 350 193,31 | 1 302 986,10 | 350 193,31 | 1 302 986,10 | | | |
| н29061 У | 350 195,62 | 1 302 990,47 | 350 195,62 | 1 302 990,47 | | | |
| н29058 У | 350 183,60 | 1 302 996,72 | 350 183,60 | 1 302 996,72 | | | |

**2. Сведения о частях границ уточняемого земельного участка с кадастровым номером** 68:30:0001076:41 :

| Обозначение части границ | | Горизонтальное проложение (S), м | Описание прохождения части границ | Сведения о согласовании местоположения границ (согласовано/спорное) |
|---|---|---|---|---|
| от т. | до т. | | | |
| 1 | 2 | 3 | 4 | 5 |
| н29058У | н29059У | 9,58 | — | согласовано |
| н29059У | н29060У | 14,57 | | |
| н29060У | н29061У | 4,94 | | |
| н29061У | н29058У | 13,55 | | |

**3. Сведения о характеристиках уточняемого земельного участка с кадастровым номером** 68:30:0001076:41 :

| № п/п | Наименование характеристики земельного участка | Значение характеристики |
|---|---|---|
| 1 | 2 | 3 |

| 1 | 2 | 3 |
|---|---|---|
| 1. | Адрес земельного участка | — |
| 1.1. | Сведения о местоположении земельного участка (при отсутствии адреса) в структурированном в соответствии с федеральной информационной адресной системой виде | — |
| 1.2. | Дополнительные сведения о местоположении земельного участка | — |
| 2. | Площадь земельного участка ± величина погрешности определения (вычисления) площади (Р ± ΔР), м² | 99 ± 3,00 |
| 3. | Формула, примененная для вычисления предельной погрешности определения площади земельного участка, с подставленными значениями и итоговые (вычисленные) значения | 3,5*0,10*√(99) = 3 |
| 4. | Площадь земельного участка согласно сведениям Единого государственного реестра недвижимости (Ркад), м² | 99,00 |
| 5. | Оценка расхождения Р и Ркад (Р - Ркад), м² | 0 |
| 6. | Предельный минимальный и максимальный размеры земельного участка (Рмин и Рмакс), м² | Рмин = 200<br>Рмакс = 5 000 |
| 7. | Вид (виды) разрешенного использования | — |
| 7.1. | Дополнительные сведения об использовании земельного участка | — |
| 8. | Кадастровый или иной государственный учетный номер (инвентарный) здания, сооружения, объекта незавершенного строительства, расположенного на земельном участке | 68:30:0001068:99 |
| 9. | Сведения о земельных участках (землях общего пользования, территории общего пользования), посредством которых обеспечивается доступ | Земли общего пользования |
| 10. | Иные сведения | — |
| **4. Пояснения к сведениям об уточняемом земельном участке с кадастровым номером** 68:30:0001076:41 : | | |
| 1. | — | |

**1. Сведения о характерных точках границ уточняемого земельного участка с кадастровым номером** 68:30:0001076:50 :

Система координат МСК-68, зона 1 Зона № 1

| Обозначение характерных точек границ | Координаты, м | | | | Метод определения координат | Формулы, примененные для расчета средней квадратической погрешности определения координат характерных точек границ (Mt), с подставленными в такие формулы значениями и итоговые (вычисленные) значения Mt, м | Описание закрепления точки |
|---|---|---|---|---|---|---|---|
| | содержатся в Едином государственном реестре недвижимости | | определены в результате выполнения комплексных кадастровых работ | | | | |
| | X | Y | X | Y | | | |
| 1 | 2 | 3 | 4 | 5 | 6 | 7 | 8 |
| н31378 У | 350 069,78 | 1 302 985,13 | 350 069,78 | 1 302 985,13 | Метод спутниковых геодезических измерений (определений) | √(0,08^2 + 0,06^2) = 0,10 | — |
| н31379 У | 350 078,56 | 1 302 996,07 | 350 078,56 | 1 302 996,07 | | | |
| н31380 У | 350 087,57 | 1 303 009,68 | 350 087,57 | 1 303 009,68 | | | |
| н31381 У | 350 101,64 | 1 303 030,39 | 350 101,64 | 1 303 030,39 | | | |
| н31382 У | 350 074,65 | 1 303 046,64 | 350 074,65 | 1 303 046,64 | | | |
| н31383 У | 350 068,91 | 1 303 039,01 | 350 068,91 | 1 303 039,01 | | | |
| н31384 У | 350 058,89 | 1 303 023,76 | 350 058,89 | 1 303 023,76 | | | |
| н31385 У | 350 049,62 | 1 303 008,75 | 350 049,62 | 1 303 008,75 | | | |
| н31378 У | 350 069,78 | 1 302 985,13 | 350 069,78 | 1 302 985,13 | | | |

**2. Сведения о частях границ уточняемого земельного участка с кадастровым номером** 68:30:0001076:50 :

| Обозначение части границ | | Горизонтальное проложение (S), м | Описание прохождения части границ | Сведения о согласовании местоположения границ (согласовано/спорное) |
|---|---|---|---|---|
| от т. | до т. | | | |
| 1 | 2 | 3 | 4 | 5 |
| н31378У | н31379У | 14,03 | — | согласовано |
| н31379У | н31380У | 16,32 | | |

| 1 | 2 | 3 | 4 | 5 |
|---|---|---|---|---|
| н31380У | н31381У | 25,04 | — | согласовано |
| н31381У | н31382У | 31,50 | | |
| н31382У | н31383У | 9,55 | | |
| н31383У | н31384У | 18,25 | | |
| н31384У | н31385У | 17,64 | | |
| н31385У | н31378У | 31,05 | | |

**3. Сведения о характеристиках уточняемого земельного участка с кадастровым номером** 68:30:0001076:50 :

| № п/п | Наименование характеристики земельного участка | Значение характеристики |
|---|---|---|
| 1 | 2 | 3 |
| 1. | Адрес земельного участка | — |
| 1.1. | Сведения о местоположении земельного участка (при отсутствии адреса) в структурированном в соответствии с федеральной информационной адресной системой виде | — |
| 1.2. | Дополнительные сведения о местоположении земельного участка | — |
| 2. | Площадь земельного участка ± величина погрешности определения (вычисления) площади (Р ± ΔР), м² | 1 587 ± 14,00 |
| 3. | Формула, примененная для вычисления предельной погрешности определения площади земельного участка, с подставленными значениями и итоговые (вычисленные) значения | 3,5*0,10*√(1 587) = 14 |
| 4. | Площадь земельного участка согласно сведениям Единого государственного реестра недвижимости (Ркад), м² | 1 587,00 |
| 5. | Оценка расхождения Р и Ркад (Р - Ркад), м² | 0 |
| 6. | Предельный минимальный и максимальный размеры земельного участка (Рмин и Рмакс), м² | Рмин = 200<br>Рмакс = 5 000 |
| 7. | Вид (виды) разрешенного использования | — |
| 7.1. | Дополнительные сведения об использовании земельного участка | — |
| 8. | Кадастровый или иной государственный учетный номер (инвентарный) здания, сооружения, объекта незавершенного строительства, расположенного на земельном участке | 68:30:0001076:127; 68:30:0000000:540 |
| 9. | Сведения о земельных участках (землях общего пользования, территории общего пользования), посредством которых обеспечивается доступ | Земли общего пользования |
| 10. | Иные сведения | — |

**4. Пояснения к сведениям об уточняемом земельном участке с кадастровым номером** 68:30:0001076:50 :

| | |
|---|---|
| 1. | — |

**1. Сведения о характерных точках границ уточняемого земельного участка с кадастровым номером** 68:30:0001076:59 :

Система координат МСК-68, зона 1 Зона № 1

| Обозначение характерных точек границ | Координаты, м | | | | Метод определения координат | Формулы, примененные для расчета средней квадратической погрешности определения координат характерных точек границ (Mt), с подставленными в такие формулы значениями и итоговые (вычисленные) значения Mt, м | Описание закрепления точки |
|---|---|---|---|---|---|---|---|
| | содержатся в Едином государственном реестре недвижимости | | определены в результате выполнения комплексных кадастровых работ | | | | |
| | X | Y | X | Y | | | |
| 1 | 2 | 3 | 4 | 5 | 6 | 7 | 8 |
| н20384 У | 350 150,21 | 1 303 023,04 | 350 150,21 | 1 303 023,04 | Метод спутниковых геодезических измерений (определений) | √(0,08^2 + 0,06^2) = 0,10 | — |
| н20383 У | 350 130,70 | 1 303 034,71 | 350 130,70 | 1 303 034,71 | | | |
| н42621 У | 350 129,03 | 1 303 031,69 | 350 129,03 | 1 303 031,69 | | | |
| н45990 У | 350 148,77 | 1 303 020,53 | 350 148,77 | 1 303 020,53 | | | |
| н20384 У | 350 150,21 | 1 303 023,04 | 350 150,21 | 1 303 023,04 | | | |

**2. Сведения о частях границ уточняемого земельного участка с кадастровым номером** 68:30:0001076:59 :

| Обозначение части границ | | Горизонтальное проложение (S), м | Описание прохождения части границ | Сведения о согласовании местоположения границ (согласовано/спорное) |
|---|---|---|---|---|
| от т. | до т. | | | |
| 1 | 2 | 3 | 4 | 5 |
| н20384У | н20383У | 22,73 | — | согласовано |
| н20383У | н42621У | 3,45 | | |
| н42621У | н45990У | 22,68 | | |
| н45990У | н20384У | 2,89 | | |

**3. Сведения о характеристиках уточняемого земельного участка с кадастровым номером** 68:30:0001076:59 :

| № п/п | Наименование характеристики земельного участка | Значение характеристики |
|---|---|---|
| 1 | 2 | 3 |

| 1 | 2 | 3 |
|---|---|---|
| 1. | Адрес земельного участка | — |
| 1.1. | Сведения о местоположении земельного участка (при отсутствии адреса) в структурированном в соответствии с федеральной информационной адресной системой виде | — |
| 1.2. | Дополнительные сведения о местоположении земельного участка | — |
| 2. | Площадь земельного участка ± величина погрешности определения (вычисления) площади (Р ± ΔР), м² | 72 ± 3,00 |
| 3. | Формула, примененная для вычисления предельной погрешности определения площади земельного участка, с подставленными значениями и итоговые (вычисленные) значения | 3,5*0,10*√(72) = 3 |
| 4. | Площадь земельного участка согласно сведениям Единого государственного реестра недвижимости (Ркад), м² | 72,00 |
| 5. | Оценка расхождения Р и Ркад (Р - Ркад), м² | 0 |
| 6. | Предельный минимальный и максимальный размеры земельного участка (Рмин и Рмакс), м² | Рмин = 200<br>Рмакс = 5 000 |
| 7. | Вид (виды) разрешенного использования | — |
| 7.1. | Дополнительные сведения об использовании земельного участка | — |
| 8. | Кадастровый или иной государственный учетный номер (инвентарный) здания, сооружения, объекта незавершенного строительства, расположенного на земельном участке | — |
| 9. | Сведения о земельных участках (землях общего пользования, территории общего пользования), посредством которых обеспечивается доступ | Земли общего пользования |
| 10. | Иные сведения | — |
| **4. Пояснения к сведениям об уточняемом земельном участке с кадастровым номером** 68:30:0001076:59 : | | |
| 1. | — | |

**1. Сведения о характерных точках границ уточняемого земельного участка с кадастровым номером** 68:30:0001076:61 :

Система координат МСК-68, зона 1 Зона № 1

| Обозначение характерных точек границ | Координаты, м | | | | Метод определения координат | Формулы, примененные для расчета средней квадратической погрешности определения координат характерных точек границ (Mt), с подставленными в такие формулы значениями и итоговые (вычисленные) значения Mt, м | Описание закрепления точки |
|---|---|---|---|---|---|---|---|
| | содержатся в Едином государственном реестре недвижимости | | определены в результате выполнения комплексных кадастровых работ | | | | |
| | X | Y | X | Y | | | |
| 1 | 2 | 3 | 4 | 5 | 6 | 7 | 8 |
| н20321 У | 350 322,23 | 1 303 072,64 | 350 322,23 | 1 303 072,64 | Метод спутниковых геодезических измерений (определений) | √(0,08^2 + 0,06^2) = 0,10 | — |
| н20322 У | 350 307,60 | 1 303 078,94 | 350 307,60 | 1 303 078,94 | | | |
| н20323 У | 350 300,99 | 1 303 063,00 | 350 300,99 | 1 303 063,00 | | | |
| н20324 У | 350 294,33 | 1 303 046,16 | 350 294,33 | 1 303 046,16 | | | |
| н20325 У | 350 308,86 | 1 303 040,16 | 350 308,86 | 1 303 040,16 | | | |
| н20321 У | 350 322,23 | 1 303 072,64 | 350 322,23 | 1 303 072,64 | | | |

**2. Сведения о частях границ уточняемого земельного участка с кадастровым номером** 68:30:0001076:61 :

| Обозначение части границ | | Горизонтальное проложение (S), м | Описание прохождения части границ | Сведения о согласовании местоположения границ (согласовано/спорное) |
|---|---|---|---|---|
| от т. | до т. | | | |
| 1 | 2 | 3 | 4 | 5 |
| н20321У | н20322У | 15,93 | — | согласовано |
| н20322У | н20323У | 17,26 | | |
| н20323У | н20324У | 18,11 | | |
| н20324У | н20325У | 15,72 | | |
| н20325У | н20321У | 35,12 | | |

**3. Сведения о характеристиках уточняемого земельного участка с кадастровым номером** 68:30:0001076:61 :

| № п/п | Наименование характеристики земельного участка | Значение характеристики |
|---|---|---|
| 1 | 2 | 3 |

| 1 | 2 | 3 |
|---|---|---|
| 1. | Адрес земельного участка | — |
| 1.1. | Сведения о местоположении земельного участка (при отсутствии адреса) в структурированном в соответствии с федеральной информационной адресной системой виде | — |
| 1.2. | Дополнительные сведения о местоположении земельного участка | — |
| 2. | Площадь земельного участка ± величина погрешности определения (вычисления) площади (Р ± ΔР), м² | 560 ± 8,00 |
| 3. | Формула, примененная для вычисления предельной погрешности определения площади земельного участка, с подставленными значениями и итоговые (вычисленные) значения | 3,5*0,10*√(560) = 8 |
| 4. | Площадь земельного участка согласно сведениям Единого государственного реестра недвижимости (Ркад), м² | 560,00 |
| 5. | Оценка расхождения Р и Ркад (Р - Ркад), м² | 0 |
| 6. | Предельный минимальный и максимальный размеры земельного участка (Рмин и Рмакс), м² | Рмин = 200<br>Рмакс = 5 000 |
| 7. | Вид (виды) разрешенного использования | — |
| 7.1. | Дополнительные сведения об использовании земельного участка | — |
| 8. | Кадастровый или иной государственный учетный номер (инвентарный) здания, сооружения, объекта незавершенного строительства, расположенного на земельном участке | — |
| 9. | Сведения о земельных участках (землях общего пользования, территории общего пользования), посредством которых обеспечивается доступ | Земли общего пользования |
| 10. | Иные сведения | — |
| **4. Пояснения к сведениям об уточняемом земельном участке с кадастровым номером** 68:30:0001076:61 : | | |
| 1. | — | |

**Сведения об уточняемых земельных участках, необходимые для исправления реестровых ошибок в сведениях о местоположении их границ**

**1. Сведения о характерных точках границ уточняемого земельного участка с кадастровым номером** 68:30:0001076:1 :

Система координат МСК-68, зона 1 Зона № 1

| Обозначение характерных точек границ | Координаты, м | | | | Метод определения координат | Формулы, примененные для расчета средней квадратической погрешности определения координат характерных точек границ (Mt), с подставленными в такие формулы значениями и итоговые (вычисленные) значения Mt, м | Описание закрепления точки |
|---|---|---|---|---|---|---|---|
| | содержатся в Едином государственном реестре недвижимости | | определены в результате выполнения комплексных кадастровых работ | | | | |
| | X | Y | X | Y | | | |
| 1 | 2 | 3 | 4 | 5 | 6 | 7 | 8 |
| 21757 | 98,72 | 101,47 | — | — | Метод спутниковых геодезических измерений (определений) | 0,10 | — |
| 21756 | 98,21 | 99,82 | — | — | | | |
| 21772 | 103,64 | 94,30 | — | — | | | |
| 21771 | 106,26 | 91,52 | — | — | | | |
| 21770 | 107,89 | 93,07 | — | — | | | |
| 21769 | 109,75 | 89,63 | — | — | | | |
| 21768 | 120,45 | 76,70 | — | — | | | |
| 51840 | 164,12 | 23,93 | — | — | | | |
| 51839 | 172,23 | 30,65 | — | — | | | |
| 37078 | 167,07 | 36,64 | — | — | | | |
| 37077 | 127,50 | 82,53 | — | — | | | |

| 1 | 2 | 3 | 4 | 5 | 6 | 7 | 8 |
|---|---|---|---|---|---|---|---|
| 37076 | 106,96 | 106,25 | — | — | Метод спутниковых геодезических измерений (определений) | 0,10 | — |
| 37082 | 86,84 | 122,82 | — | — | | | |
| 45955 | 81,57 | 115,77 | — | — | | | |
| 45956 | 81,15 | 115,21 | — | — | | | |
| н51844 У | — | — | 350 083,71 | 1 303 183,53 | | √(0,08^2 + 0,06^2) = 0,10 | |
| н51843 У | — | — | 350 091,35 | 1 303 190,58 | | | |
| н37091 У | — | — | 350 065,73 | 1 303 216,38 | | | |
| н37090 У | — | — | 350 042,27 | 1 303 239,18 | | | |
| н37089 У | — | — | 350 036,67 | 1 303 244,84 | | | |
| н37088 У | — | — | 350 032,13 | 1 303 248,15 | | | |
| н37087 У | — | — | 350 026,03 | 1 303 253,02 | | | |
| н37086 У | — | — | 350 021,27 | 1 303 258,08 | | | |
| н37085 У | — | — | 350 010,45 | 1 303 264,49 | | | |
| н37084 У | — | — | 350 002,07 | 1 303 268,76 | | | |
| н45957 У | — | — | 349 998,81 | 1 303 261,66 | | | |
| н21778 У | — | — | 349 997,21 | 1 303 256,84 | | | |
| н21777 У | — | — | 350 016,91 | 1 303 247,62 | | | |

| 1 | 2 | 3 | 4 | 5 | 6 | 7 | 8 |
|---|---|---|---|---|---|---|---|
| н21776 У | — | — | 350 023,36 | 1 303 243,19 | Метод спутниковых геодезических измерений (определений) | √(0,08^2 + 0,06^2) = 0,10 | — |
| н21775 У | — | — | 350 029,37 | 1 303 238,28 | | | |
| н21774 У | — | — | 350 033,31 | 1 303 234,60 | | | |
| н21773 У | — | — | 350 041,76 | 1 303 226,87 | | | |
| 21757 | 98,72 | 101,47 | — | — | | 0,10 | |

**2. Сведения о частях границ уточняемого земельного участка с кадастровым номером** 68:30:0001076:1 :

| Обозначение части границ | | Горизонтальное проложение (S), м | Описание прохождения части границ | Сведения о согласовании местоположения границ (согласовано/спорное) |
|---|---|---|---|---|
| от т. | до т. | | | |
| 1 | 2 | 3 | 4 | 5 |
| н51844У | н51843У | 10,40 | — | согласовано |
| н51843У | н37091У | 36,36 | | |
| н37091У | н37090У | 32,71 | | |
| н37090У | н37089У | 7,96 | | |
| н37089У | н37088У | 5,62 | | |
| н37088У | н37087У | 7,81 | | |
| н37087У | н37086У | 6,95 | | |
| н37086У | н37085У | 12,58 | | |
| н37085У | н37084У | 9,41 | | |
| н37084У | н45957У | 7,81 | | |
| н45957У | н21778У | 5,08 | | |
| н21778У | н21777У | 21,75 | | |
| н21777У | н21776У | 7,82 | | |
| н21776У | н21775У | 7,76 | | |
| н21775У | н21774У | 5,39 | | |
| н21774У | н21773У | 11,45 | | |
| н21773У | н51844У | 60,32 | | |

**3. Сведения о характеристиках уточняемого земельного участка с кадастровым номером** 68:30:0001076:1 :

| № п/п | Наименование характеристики | Значение характеристики |
|---|---|---|
| 1 | 2 | 3 |

| 1 | 2 | 3 |
|---|---|---|
| 1. | Адрес земельного участка | — |
| 1.1. | Сведения о местоположении земельного участка (при отсутствии адреса) в структурированном в соответствии с федеральной информационной адресной системой виде | — |
| 1.2. | Дополнительные сведения о местоположении земельного участка | — |
| 2. | Площадь земельного участка ± величина погрешности определения (вычисления) площади (Р ± ΔР), м² | 1 200 ± 12,00 |
| 3. | Формула, примененная для вычисления предельной погрешности определения площади земельного участка, с подставленными значениями и итоговые (вычисленные) значения | 3,5*0,10*√(1 200) = 12 |
| 4. | Площадь земельного участка согласно сведениям Единого государственного реестра недвижимости (Ркад), м² | 1 200,00 |
| 5. | Оценка расхождения Р и Ркад (Р - Ркад), м² | 0 |
| 6. | Предельный минимальный и максимальный размеры земельного участка (Рмин и Рмакс), м² | Рмин = 200<br>Рмакс = 5 000 |
| 7. | Кадастровый или иной государственный учетный номер (инвентарный) здания, сооружения, объекта незавершенного строительства, расположенного на земельном участке | 68:30:0001076:106 |
| 8. | Вид (виды) разрешенного использования | — |
| 8.1. | Дополнительные сведения об использовании земельного участка | — |
| 9. | Сведения о земельных участках (землях общего пользования, территории общего пользования), посредством которых обеспечивается доступ | Земли общего пользования |
| 10. | Иные сведения | На местности границы данного земельных участков существуют более 15 лет, его границы в ходе проведения ККР установлены по фактическому пользованию без захвата земель общего пользования, с учетом привязки к смежным земельным участкам, границы которых ранее были установлены в системе координат МСК-68 |
| **4. Пояснения к сведениям об уточняемом земельном участке с кадастровым номером** | | 68:30:0001076:1 : |
| 1. | — | |

**1. Сведения о характерных точках границ уточняемого земельного участка с кадастровым номером** 68:30:0001076:2 :

Система координат МСК-68, зона 1 Зона № 1

| Обозначение характерных точек границ | Координаты, м | | | | Метод определения координат | Формулы, примененные для расчета средней квадратической погрешности определения координат характерных точек границ (Mt), с подставленными в такие формулы значениями и итоговые (вычисленные) значения Mt, м | Описание закрепления точки |
|---|---|---|---|---|---|---|---|
| | содержатся в Едином государственном реестре недвижимости | | определены в результате выполнения комплексных кадастровых работ | | | | |
| | X | Y | X | Y | | | |
| 1 | 2 | 3 | 4 | 5 | 6 | 7 | 8 |
| 51839 | 172,23 | 30,65 | — | — | Метод спутниковых геодезических измерений (определений) | 0,10 | — |
| 51840 | 164,12 | 23,93 | — | — | | | |
| 51841 | 168,90 | 18,15 | — | — | | | |
| 51842 | 177,14 | 24,97 | — | — | | | |
| н51064 У | — | — | 350 096,34 | 1 303 185,56 | | √(0,08^2 + 0,06^2) = 0,10 | |
| н51063 У | — | — | 350 095,64 | 1 303 186,27 | | | |
| н51843 У | — | — | 350 091,35 | 1 303 190,58 | | | |
| н51844 У | — | — | 350 083,71 | 1 303 183,53 | | | |
| н51845 У | — | — | 350 089,44 | 1 303 177,60 | | | |
| 51839 | 172,23 | 30,65 | — | — | | 0,10 | |

**2. Сведения о частях границ уточняемого земельного участка с кадастровым номером** 68:30:0001076:2 :

| Обозначение части границ | | Горизонтальное проложение (S), м | Описание прохождения части границ | Сведения о согласовании местоположения границ (согласовано/спорное) |
|---|---|---|---|---|
| от т. | до т. | | | |
| 1 | 2 | 3 | 4 | 5 |

| 1 | 2 | 3 | 4 | 5 |
|---|---|---|---|---|
| н51064У | н51063У | 1,00 | — | согласовано |
| н51063У | н51843У | 6,08 | | |
| н51843У | н51844У | 10,40 | | |
| н51844У | н51845У | 8,25 | | |
| н51845У | н51064У | 10,53 | | |

**3. Сведения о характеристиках уточняемого земельного участка с кадастровым номером** 68:30:0001076:2 :

| № п/п | Наименование характеристики | Значение характеристики |
|---|---|---|
| 1 | 2 | 3 |
| 1. | Адрес земельного участка | — |
| 1.1. | Сведения о местоположении земельного участка (при отсутствии адреса) в структурированном в соответствии с федеральной информационной адресной системой виде | — |
| 1.2. | Дополнительные сведения о местоположении земельного участка | — |
| 2. | Площадь земельного участка ± величина погрешности определения (вычисления) площади (Р ± ΔР), м² | 80 ± 3,00 |
| 3. | Формула, примененная для вычисления предельной погрешности определения площади земельного участка, с подставленными значениями и итоговые (вычисленные) значения | 3,5*0,10*√(80) = 3 |
| 4. | Площадь земельного участка согласно сведениям Единого государственного реестра недвижимости (Ркад), м² | 80,00 |
| 5. | Оценка расхождения Р и Ркад (Р - Ркад), м² | 0 |
| 6. | Предельный минимальный и максимальный размеры земельного участка (Рмин и Рмакс), м² | Рмин = 200<br>Рмакс = 5 000 |
| 7. | Кадастровый или иной государственный учетный номер (инвентарный) здания, сооружения, объекта незавершенного строительства, расположенного на земельном участке | — |
| 8. | Вид (виды) разрешенного использования | — |
| 8.1. | Дополнительные сведения об использовании земельного участка | — |
| 9. | Сведения о земельных участках (землях общего пользования, территории общего пользования), посредством которых обеспечивается доступ | Земли общего пользования |

| 1 | 2 | 3 |
|---|---|---|
| 10. | Иные сведения | На местности границы данного земельных участков существуют более 15 лет, его границы в ходе проведения ККР установлены по фактическому пользованию без захвата земель общего пользования, с учетом привязки к смежным земельным участкам, границы которых ранее были установлены в системе координат МСК-68 |

**4. Пояснения к сведениям об уточняемом земельном участке с кадастровым номером** 68:30:0001076:2 :

| 1. | — |
|---|---|

**1. Сведения о характерных точках границ уточняемого земельного участка с кадастровым номером** 68:30:0001076:4 :

Система координат МСК-68, зона 1 Зона № 1

| Обозначение характерных точек границ | Координаты, м | | | | Метод определения координат | Формулы, примененные для расчета средней квадратической погрешности определения координат характерных точек границ (Mt), с подставленными в такие формулы значениями и итоговые (вычисленные) значения Mt, м | Описание закрепления точки |
|---|---|---|---|---|---|---|---|
| | содержатся в Едином государственном реестре недвижимости | | определены в результате выполнения комплексных кадастровых работ | | | | |
| | X | Y | X | Y | | | |
| 1 | 2 | 3 | 4 | 5 | 6 | 7 | 8 |
| 51275 | 95,15 | 120,16 | — | — | Метод спутниковых геодезических измерений (определений) | 0,10 | — |
| 51276 | 92,85 | 119,16 | — | — | | | |
| 51277 | 97,57 | 107,94 | — | — | | | |
| 51278 | 103,57 | 91,61 | — | — | | | |
| 51279 | 105,34 | 84,94 | — | — | | | |
| 51280 | 108,14 | 85,68 | — | — | | | |
| 51281 | 137,52 | 3,66 | — | — | | | |
| 51282 | 158,09 | 10,58 | — | — | | | |

| 1 | 2 | 3 | 4 | 5 | 6 | 7 | 8 |
|---|---|---|---|---|---|---|---|
| 51283 | 131,45 | 95,42 | — | — | Метод спутниковых геодезических измерений (определений) | 0,10 | — |
| 51284 | 128,06 | 104,72 | — | — | | | |
| 51285 | 118,70 | 130,41 | — | — | | | |
| 51286 | 106,27 | 125,00 | — | — | | | |
| н51287 У | — | — | 350 014,43 | 1 303 290,75 | | √(0,08^2 + 0,06^2) = 0,10 | |
| н51288 У | — | — | 350 041,36 | 1 303 277,00 | | | |
| н51289 У | — | — | 350 045,54 | 1 303 274,78 | | | |
| н51290 У | — | — | 350 051,45 | 1 303 271,40 | | | |
| н51291 У | — | — | 350 053,32 | 1 303 274,16 | | | |
| н51292 У | — | — | 350 059,02 | 1 303 270,50 | | | |
| н51293 У | — | — | 350 083,31 | 1 303 252,84 | | | |
| н51294 У | — | — | 350 110,07 | 1 303 230,14 | | | |
| н51295 У | — | — | 350 110,68 | 1 303 229,68 | | | |
| н51296 У | — | — | 350 125,12 | 1 303 251,50 | | | |
| н51297 У | — | — | 350 098,78 | 1 303 269,92 | | | |
| н51298 У | — | — | 350 064,75 | 1 303 297,06 | | | |
| н51299 У | — | — | 350 047,62 | 1 303 307,87 | | | |

| 1 | 2 | 3 | 4 | 5 | 6 | 7 | 8 |
|---|---|---|---|---|---|---|---|
| н51300 У | — | — | 350 046,48 | 1 303 310,15 | Метод спутниковых геодезических измерений (определений) | √(0,08^2 + 0,06^2) = 0,10 | — |
| н51301 У | — | — | 350 027,70 | 1 303 318,00 | | | |
| н51302 У | — | — | 350 013,80 | 1 303 291,14 | | | |
| 51275 | 95,15 | 120,16 | — | — | | 0,10 | |

**2. Сведения о частях границ уточняемого земельного участка с кадастровым номером** 68:30:0001076:4 :

| Обозначение части границ | | Горизонтальное проложение (S), м | Описание прохождения части границ | Сведения о согласовании местоположения границ (согласовано/спорное) |
|---|---|---|---|---|
| от т. | до т. | | | |
| 1 | 2 | 3 | 4 | 5 |
| н51287У | н51288У | 30,24 | — | согласовано |
| н51288У | н51289У | 4,73 | | |
| н51289У | н51290У | 6,81 | | |
| н51290У | н51291У | 3,33 | | |
| н51291У | н51292У | 6,77 | | |
| н51292У | н51293У | 30,03 | | |
| н51293У | н51294У | 35,09 | | |
| н51294У | н51295У | 0,76 | | |
| н51295У | н51296У | 26,17 | | |
| н51296У | н51297У | 32,14 | | |
| н51297У | н51298У | 43,53 | | |
| н51298У | н51299У | 20,26 | | |
| н51299У | н51300У | 2,55 | | |
| н51300У | н51301У | 20,35 | | |
| н51301У | н51302У | 30,24 | | |
| н51302У | н51287У | 0,74 | | |

**3. Сведения о характеристиках уточняемого земельного участка с кадастровым номером** 68:30:0001076:4 :

| № п/п | Наименование характеристики | Значение характеристики |
|---|---|---|
| 1 | 2 | 3 |

| 1 | 2 | 3 |
|---|---|---|
| 1. | Адрес земельного участка | — |
| 1.1. | Сведения о местоположении земельного участка (при отсутствии адреса) в структурированном в соответствии с федеральной информационной адресной системой виде | — |
| 1.2. | Дополнительные сведения о местоположении земельного участка | — |
| 2. | Площадь земельного участка ± величина погрешности определения (вычисления) площади (Р ± ΔР), м² | 3 089 ± 19,00 |
| 3. | Формула, примененная для вычисления предельной погрешности определения площади земельного участка, с подставленными значениями и итоговые (вычисленные) значения | 3,5*0,10*√(3 089) = 19 |
| 4. | Площадь земельного участка согласно сведениям Единого государственного реестра недвижимости (Ркад), м² | 3 089,00 |
| 5. | Оценка расхождения Р и Ркад (Р - Ркад), м² | 0 |
| 6. | Предельный минимальный и максимальный размеры земельного участка (Рмин и Рмакс), м² | Рмин = 200<br>Рмакс = 5 000 |
| 7. | Кадастровый или иной государственный учетный номер (инвентарный) здания, сооружения, объекта незавершенного строительства, расположенного на земельном участке | 68:30:0001076:109 |
| 8. | Вид (виды) разрешенного использования | — |
| 8.1. | Дополнительные сведения об использовании земельного участка | — |
| 9. | Сведения о земельных участках (землях общего пользования, территории общего пользования), посредством которых обеспечивается доступ | Земли общего пользования |
| 10. | Иные сведения | На местности границы данного земельных участков существуют более 15 лет, его границы в ходе проведения ККР установлены по фактическому пользованию без захвата земель общего пользования, с учетом привязки к смежным земельным участкам, границы которых ранее были установлены в системе координат МСК-68 |
| **4. Пояснения к сведениям об уточняемом земельном участке с кадастровым номером** | | 68:30:0001076:4 : |
| 1. | — | |

**1. Сведения о характерных точках границ уточняемого земельного участка с кадастровым номером** 68:30:0001076:5 :

Система координат МСК-68, зона 1 Зона № 1

| Обозначение характерных точек границ | Координаты, м | | | | Метод определения координат | Формулы, примененные для расчета средней квадратической погрешности определения координат характерных точек границ (Mt), с подставленными в такие формулы значениями и итоговые (вычисленные) значения Mt, м | Описание закрепления точки |
|---|---|---|---|---|---|---|---|
| | содержатся в Едином государственном реестре недвижимости | | определены в результате выполнения комплексных кадастровых работ | | | | |
| | X | Y | X | Y | | | |
| 1 | 2 | 3 | 4 | 5 | 6 | 7 | 8 |
| 31319 | 112,29 | 121,02 | — | — | Метод спутниковых геодезических измерений (определений) | 0,10 | — |
| 31318 | 99,65 | 107,79 | — | — | | | |
| 31330 | 99,92 | 107,45 | — | — | | | |
| 31329 | 96,23 | 103,57 | — | — | | | |
| 31328 | 94,04 | 105,18 | — | — | | | |
| 31327 | 88,60 | 100,36 | — | — | | | |
| 31326 | 65,65 | 76,62 | — | — | | | |
| 31386 | 12,34 | 24,96 | — | — | | | |
| 20362 | 20,69 | 16,06 | — | — | | | |
| 20361 | 75,30 | 67,29 | — | — | | | |
| 20368 | 122,96 | 111,61 | — | — | | | |
| н20378 У | — | — | 350 190,01 | 1 303 111,91 | | √(0,08^2 + 0,06^2) = 0,10 | |

| 1 | 2 | 3 | 4 | 5 | 6 | 7 | 8 |
|---|---|---|---|---|---|---|---|
| н20377 У | — | — | 350 197,53 | 1 303 120,96 | Метод спутниковых геодезических измерений (определений) | √(0,08^2 + 0,06^2) = 0,10 | — |
| н20376 У | — | — | 350 218,88 | 1 303 146,39 | | | |
| н20375 У | — | — | 350 238,60 | 1 303 169,71 | | | |
| н31336 У | — | — | 350 227,96 | 1 303 178,52 | | | |
| н31335 У | — | — | 350 213,79 | 1 303 159,58 | | | |
| н31334 У | — | — | 350 211,81 | 1 303 160,96 | | | |
| н31333 У | — | — | 350 207,06 | 1 303 155,69 | | | |
| н31332 У | — | — | 350 186,95 | 1 303 128,88 | | | |
| н31331 У | — | — | 350 179,99 | 1 303 120,08 | | | |
| н31342 У | — | — | 350 149,04 | 1 303 075,17 | | | |
| н20380 У | — | — | 350 153,56 | 1 303 072,11 | | | |
| н20379 У | — | — | 350 164,23 | 1 303 065,68 | | | |
| 31319 | 112,29 | 121,02 | — | — | | 0,10 | |

**2. Сведения о частях границ уточняемого земельного участка с кадастровым номером** 68:30:0001076:5 :

| Обозначение части границ | | Горизонтальное проложение (S), м | Описание прохождения части границ | Сведения о согласовании местоположения границ (согласовано/спорное) |
|---|---|---|---|---|
| от т. | до т. | | | |
| 1 | 2 | 3 | 4 | 5 |
| н20378У | н20377У | 11,77 | — | согласовано |
| н20377У | н20376У | 33,20 | | |
| н20376У | н20375У | 30,54 | | |
| н20375У | н31336У | 13,81 | | |
| н31336У | н31335У | 23,65 | | |

| 1 | 2 | 3 | 4 | 5 |
|---|---|---|---|---|
| н31335У | н31334У | 2,41 | — | согласовано |
| н31334У | н31333У | 7,09 | | |
| н31333У | н31332У | 33,51 | | |
| н31332У | н31331У | 11,22 | | |
| н31331У | н31342У | 54,54 | | |
| н31342У | н20380У | 5,46 | | |
| н20380У | н20379У | 12,46 | | |
| н20379У | н20378У | 52,93 | | |

**3. Сведения о характеристиках уточняемого земельного участка с кадастровым номером** 68:30:0001076:5 :

| № п/п | Наименование характеристики | Значение характеристики |
|---|---|---|
| 1 | 2 | 3 |
| 1. | Адрес земельного участка | — |
| 1.1. | Сведения о местоположении земельного участка (при отсутствии адреса) в структурированном в соответствии с федеральной информационной адресной системой виде | — |
| 1.2. | Дополнительные сведения о местоположении земельного участка | — |
| 2. | Площадь земельного участка ± величина погрешности определения (вычисления) площади (Р ± ΔР), м² | 1 863 ± 15,00 |
| 3. | Формула, примененная для вычисления предельной погрешности определения площади земельного участка, с подставленными значениями и итоговые (вычисленные) значения | 3,5*0,10*√(1 863) = 15 |
| 4. | Площадь земельного участка согласно сведениям Единого государственного реестра недвижимости (Ркад), м² | 1 863,00 |
| 5. | Оценка расхождения Р и Ркад (Р - Ркад), м² | 0 |
| 6. | Предельный минимальный и максимальный размеры земельного участка (Рмин и Рмакс), м² | Рмин = 200<br>Рмакс = 5 000 |
| 7. | Кадастровый или иной государственный учетный номер (инвентарный) здания, сооружения, объекта незавершенного строительства, расположенного на земельном участке | 68:30:0001076:82 |
| 8. | Вид (виды) разрешенного использования | — |
| 8.1. | Дополнительные сведения об использовании земельного участка | — |

| 1 | 2 | 3 |
|---|---|---|
| 9. | Сведения о земельных участках (землях общего пользования, территории общего пользования), посредством которых обеспечивается доступ | Земли общего пользования |
| 10. | Иные сведения | На местности границы данного земельных участков существуют более 15 лет, его границы в ходе проведения ККР установлены по фактическому пользованию без захвата земель общего пользования, с учетом привязки к смежным земельным участкам, границы которых ранее были установлены в системе координат МСК-68 |

**4. Пояснения к сведениям об уточняемом земельном участке с кадастровым номером** 68:30:0001076:5 :

| 1. | — |
|---|---|

**1. Сведения о характерных точках границ уточняемого земельного участка с кадастровым номером** 68:30:0001076:6 :

Система координат МСК-68, зона 1 Зона № 1

| Обозначение характерных точек границ | Координаты, м | | | | Метод определения координат | Формулы, примененные для расчета средней квадратической погрешности определения координат характерных точек границ (Mt), с подставленными в такие формулы значениями и итоговые (вычисленные) значения Mt, м | Описание закрепления точки |
|---|---|---|---|---|---|---|---|
| | содержатся в Едином государственном реестре недвижимости | | определены в результате выполнения комплексных кадастровых работ | | | | |
| | X | Y | X | Y | | | |
| 1 | 2 | 3 | 4 | 5 | 6 | 7 | 8 |
| 20343 | 96,87 | 127,97 | — | — | Метод спутниковых геодезических измерений (определений) | 0,10 | — |
| 20344 | 84,23 | 128,53 | — | — | | | |
| 20345 | 73,87 | 130,99 | — | — | | | |
| 20346 | 71,72 | 127,20 | — | — | | | |
| 20347 | 91,80 | 120,85 | — | — | | | |
| 20348 | 101,54 | 116,20 | — | — | | | |
| 20349 | 95,61 | 105,57 | — | — | | | |

| 1 | 2 | 3 | 4 | 5 | 6 | 7 | 8 |
|---|---|---|---|---|---|---|---|
| 20350 | 113,21 | 92,96 | — | — | Метод спутниковых геодезических измерений (определений) | 0,10 | — |
| 20351 | 122,31 | 115,81 | — | — | | | |
| н20352 У | — | — | 350 276,12 | 1 303 012,73 | | √(0,08^2 + 0,06^2) = 0,10 | |
| н20353 У | — | — | 350 263,51 | 1 303 011,68 | | | |
| н20354 У | — | — | 350 252,92 | 1 303 012,80 | | | |
| н20355 У | — | — | 350 251,27 | 1 303 008,77 | | | |
| н20356 У | — | — | 350 271,99 | 1 303 005,02 | | | |
| н20357 У | — | — | 350 282,24 | 1 303 001,65 | | | |
| н20358 У | — | — | 350 277,71 | 1 302 990,35 | | | |
| н20359 У | — | — | 350 296,77 | 1 302 980,08 | | | |
| н20360 У | — | — | 350 302,89 | 1 303 003,90 | | | |
| 20343 | 96,87 | 127,97 | — | — | | 0,10 | |

**2. Сведения о частях границ уточняемого земельного участка с кадастровым номером** 68:30:0001076:6 :

| Обозначение части границ | | Горизонтальное проложение (S), м | Описание прохождения части границ | Сведения о согласовании местоположения границ (согласовано/спорное) |
|---|---|---|---|---|
| от т. | до т. | | | |
| 1 | 2 | 3 | 4 | 5 |
| н20352У | н20353У | 12,65 | — | согласовано |
| н20353У | н20354У | 10,65 | | |
| н20354У | н20355У | 4,35 | | |
| н20355У | н20356У | 21,06 | | |
| н20356У | н20357У | 10,79 | | |
| н20357У | н20358У | 12,17 | | |
| н20358У | н20359У | 21,65 | | |

| 1 | 2 | 3 | 4 | 5 |
|---|---|---|---|---|
| н20359У | н20360У | 24,59 | — | согласовано |
| н20360У | н20352У | 28,19 | | |

**3. Сведения о характеристиках уточняемого земельного участка с кадастровым номером** 68:30:0001076:6 :

| № п/п | Наименование характеристики | Значение характеристики |
|---|---|---|
| 1 | 2 | 3 |
| 1. | Адрес земельного участка | — |
| 1.1. | Сведения о местоположении земельного участка (при отсутствии адреса) в структурированном в соответствии с федеральной информационной адресной системой виде | — |
| 1.2. | Дополнительные сведения о местоположении земельного участка | — |
| 2. | Площадь земельного участка ± величина погрешности определения (вычисления) площади (Р ± ΔР), м² | 660 ± 9,00 |
| 3. | Формула, примененная для вычисления предельной погрешности определения площади земельного участка, с подставленными значениями и итоговые (вычисленные) значения | 3,5*0,10*√(660) = 9 |
| 4. | Площадь земельного участка согласно сведениям Единого государственного реестра недвижимости (Ркад), м² | 660,00 |
| 5. | Оценка расхождения Р и Ркад (Р - Ркад), м² | 0 |
| 6. | Предельный минимальный и максимальный размеры земельного участка (Рмин и Рмакс), м² | Рмин = 200<br>Рмакс = 5 000 |
| 7. | Кадастровый или иной государственный учетный номер (инвентарный) здания, сооружения, объекта незавершенного строительства, расположенного на земельном участке | 68:30:0001076:95 |
| 8. | Вид (виды) разрешенного использования | — |
| 8.1. | Дополнительные сведения об использовании земельного участка | — |
| 9. | Сведения о земельных участках (землях общего пользования, территории общего пользования), посредством которых обеспечивается доступ | Земли общего пользования |
| 10. | Иные сведения | На местности границы данного земельных участков существуют более 15 лет, его границы в ходе проведения ККР установлены по фактическому пользованию без захвата земель общего пользования, с учетом привязки к смежным земельным участкам, границы которых ранее были установлены в системе координат МСК-68 |

**4. Пояснения к сведениям об уточняемом земельном участке с кадастровым номером** 68:30:0001076:6 :

| 1. | — |
|---|---|

**1. Сведения о характерных точках границ уточняемого земельного участка с кадастровым номером** 68:30:0001076:7 :

Система координат МСК-68, зона 1 Зона № 1

| Обозначение характерных точек границ | Координаты, м | | | | Метод определения координат | Формулы, примененные для расчета средней квадратической погрешности определения координат характерных точек границ (Mt), с подставленными в такие формулы значениями и итоговые (вычисленные) значения Mt, м | Описание закрепления точки |
|---|---|---|---|---|---|---|---|
| | содержатся в Едином государственном реестре недвижимости | | определены в результате выполнения комплексных кадастровых работ | | | | |
| | X | Y | X | Y | | | |
| 1 | 2 | 3 | 4 | 5 | 6 | 7 | 8 |
| 20223 | 93,95 | 117,64 | — | — | Метод спутниковых геодезических измерений (определений) | 0,10 | — |
| 20224 | 86,24 | 106,36 | — | — | | | |
| 20225 | 50,52 | 49,21 | — | — | | | |
| 20226 | 42,46 | 36,33 | — | — | | | |
| 20227 | 41,97 | 36,61 | — | — | | | |
| 20228 | 0,18 | -33,71 | — | — | | | |
| 20229 | 17,24 | -43,46 | — | — | | | |
| 20230 | 64,54 | 39,29 | — | — | | | |
| 20231 | 78,18 | 63,15 | — | — | | | |
| 20232 | 84,46 | 77,11 | — | — | | | |
| 20233 | 88,04 | 83,23 | — | — | | | |

| 1 | 2 | 3 | 4 | 5 | 6 | 7 | 8 |
|---|---|---|---|---|---|---|---|
| 20234 | 93,14 | 90,78 | — | — | Метод спутниковых геодезических измерений (определений) | 0,10 | — |
| 20235 | 98,54 | 98,77 | — | — | | | |
| 20236 | 103,34 | 106,58 | — | — | | | |
| н20237 У | — | — | 350 225,13 | 1 302 975,78 | | √(0,08^2 + 0,06^2) = 0,10 | |
| н20238 У | — | — | 350 254,77 | 1 303 045,90 | | | |
| н20239 У | — | — | 350 259,22 | 1 303 056,07 | | | |
| н20240 У | — | — | 350 270,22 | 1 303 081,25 | | | |
| н20241 У | — | — | 350 274,97 | 1 303 095,81 | | | |
| н20242 У | — | — | 350 277,88 | 1 303 102,27 | | | |
| н20243 У | — | — | 350 281,04 | 1 303 108,24 | | | |
| н20244 У | — | — | 350 287,07 | 1 303 119,18 | | | |
| н20245 У | — | — | 350 290,64 | 1 303 127,08 | | | |
| н20246 У | — | — | 350 281,45 | 1 303 135,82 | | | |
| н20247 У | — | — | 350 263,60 | 1 303 104,58 | | | |
| н20248 У | — | — | 350 257,81 | 1 303 093,58 | | | |
| н20249 У | — | — | 350 249,27 | 1 303 075,36 | | | |
| н20250 У | — | — | 350 221,02 | 1 303 015,13 | | | |

| 1 | 2 | 3 | 4 | 5 | 6 | 7 | 8 |
|---|---|---|---|---|---|---|---|
| н20251 У | — | — | 350 203,06 | 1 302 975,42 | Метод спутниковых геодезических измерений (определений) | √(0,08^2 + 0,06^2) = 0,10 | — |
| н20252 У | — | — | 350 221,43 | 1 302 967,62 | | | |
| 20223 | 93,95 | 117,64 | — | — | | 0,10 | |

**2. Сведения о частях границ уточняемого земельного участка с кадастровым номером** 68:30:0001076:7 :

| Обозначение части границ | | Горизонтальное проложение (S), м | Описание прохождения части границ | Сведения о согласовании местоположения границ (согласовано/спорное) |
|---|---|---|---|---|
| от т. | до т. | | | |
| 1 | 2 | 3 | 4 | 5 |
| н20237У | н20238У | 76,13 | — | согласовано |
| н20238У | н20239У | 11,10 | | |
| н20239У | н20240У | 27,48 | | |
| н20240У | н20241У | 15,32 | | |
| н20241У | н20242У | 7,09 | | |
| н20242У | н20243У | 6,75 | | |
| н20243У | н20244У | 12,49 | | |
| н20244У | н20245У | 8,67 | | |
| н20245У | н20246У | 12,68 | | |
| н20246У | н20247У | 35,98 | | |
| н20247У | н20248У | 12,43 | | |
| н20248У | н20249У | 20,12 | | |
| н20249У | н20250У | 66,53 | | |
| н20250У | н20251У | 43,58 | | |
| н20251У | н20252У | 19,96 | | |
| н20252У | н20237У | 8,96 | | |

**3. Сведения о характеристиках уточняемого земельного участка с кадастровым номером** 68:30:0001076:7 :

| № п/п | Наименование характеристики | Значение характеристики |
|---|---|---|
| 1 | 2 | 3 |

| 1 | 2 | 3 |
|---|---|---|
| 1. | Адрес земельного участка | — |
| 1.1. | Сведения о местоположении земельного участка (при отсутствии адреса) в структурированном в соответствии с федеральной информационной адресной системой виде | — |
| 1.2. | Дополнительные сведения о местоположении земельного участка | — |
| 2. | Площадь земельного участка ± величина погрешности определения (вычисления) площади (Р ± ΔР), м² | 3 000 ± 19,00 |
| 3. | Формула, примененная для вычисления предельной погрешности определения площади земельного участка, с подставленными значениями и итоговые (вычисленные) значения | 3,5*0,10*√(3 000) = 19 |
| 4. | Площадь земельного участка согласно сведениям Единого государственного реестра недвижимости (Ркад), м² | 3 000,00 |
| 5. | Оценка расхождения Р и Ркад (Р - Ркад), м² | 0 |
| 6. | Предельный минимальный и максимальный размеры земельного участка (Рмин и Рмакс), м² | Рмин = 200<br>Рмакс = 5 000 |
| 7. | Кадастровый или иной государственный учетный номер (инвентарный) здания, сооружения, объекта незавершенного строительства, расположенного на земельном участке | 68:30:0001076:116 |
| 8. | Вид (виды) разрешенного использования | — |
| 8.1. | Дополнительные сведения об использовании земельного участка | — |
| 9. | Сведения о земельных участках (землях общего пользования, территории общего пользования), посредством которых обеспечивается доступ | Земли общего пользования |
| 10. | Иные сведения | На местности границы данного земельных участков существуют более 15 лет, его границы в ходе проведения ККР установлены по фактическому пользованию без захвата земель общего пользования, с учетом привязки к смежным земельным участкам, границы которых ранее были установлены в системе координат МСК-68 |
| **4. Пояснения к сведениям об уточняемом земельном участке с кадастровым номером** | | 68:30:0001076:7 : |
| 1. | — | |

**1. Сведения о характерных точках границ уточняемого земельного участка с кадастровым номером** 68:30:0001076:8 :

Система координат МСК-68, зона 1 Зона № 1

| Обозначение характерных точек границ | Координаты, м | | | | Метод определения координат | Формулы, примененные для расчета средней квадратической погрешности определения координат характерных точек границ (Mt), с подставленными в такие формулы значениями и итоговые (вычисленные) значения Mt, м | Описание закрепления точки |
|---|---|---|---|---|---|---|---|
| | содержатся в Едином государственном реестре недвижимости | | определены в результате выполнения комплексных кадастровых работ | | | | |
| | X | Y | X | Y | | | |
| 1 | 2 | 3 | 4 | 5 | 6 | 7 | 8 |
| 42606 | 97,43 | 104,40 | — | — | Метод спутниковых геодезических измерений (определений) | 0,10 | — |
| 42607 | 83,61 | 99,34 | — | — | | | |
| 31388 | 96,47 | 70,26 | — | — | | | |
| 31387 | 98,30 | 71,07 | — | — | | | |
| 31396 | 108,48 | 51,30 | — | — | | | |
| 31395 | 96,48 | 45,12 | — | — | | | |
| 42608 | 102,56 | 33,30 | — | — | | | |
| 42609 | 117,08 | 5,11 | — | — | | | |
| 42610 | 129,08 | 11,29 | — | — | | | |
| 42611 | 114,56 | 39,48 | — | — | | | |
| 42612 | 123,75 | 58,06 | — | — | | | |
| 42613 | 113,35 | 83,15 | — | — | | | |

| 1 | 2 | 3 | 4 | 5 | 6 | 7 | 8 |
|---|---|---|---|---|---|---|---|
| 42614 | 102,11 | 106,11 | — | — | Метод спутниковых геодезических измерений (определений) | 0,10 | — |
| н42615 У | — | — | 350 130,62 | 1 303 043,25 | | √(0,08^2 + 0,06^2) = 0,10 | |
| н42616 У | — | — | 350 116,50 | 1 303 051,36 | | | |
| н42617 У | — | — | 350 087,58 | 1 303 066,18 | | | |
| н42618 У | — | — | 350 077,61 | 1 303 050,73 | | | |
| н31405 У | — | — | 350 104,56 | 1 303 034,67 | | | |
| н31404 У | — | — | 350 105,58 | 1 303 036,53 | | | |
| н31403 У | — | — | 350 125,84 | 1 303 025,82 | | | |
| н31402 У | — | — | 350 120,01 | 1 303 014,12 | | | |
| н31416 У | — | — | 350 137,50 | 1 303 004,54 | | | |
| н29049 У | — | — | 350 161,55 | 1 302 993,20 | | | |
| н42619 У | — | — | 350 167,45 | 1 303 002,78 | | | |
| н42620 У | — | — | 350 126,35 | 1 303 026,89 | | | |
| н42621 У | — | — | 350 129,03 | 1 303 031,69 | | | |
| н20383 У | — | — | 350 130,70 | 1 303 034,71 | | | |
| н20382 У | — | — | 350 134,37 | 1 303 040,76 | | | |
| 42606 | 97,43 | 104,40 | — | — | | 0,10 | |

**2. Сведения о частях границ уточняемого земельного участка с кадастровым номером** 68:30:0001076:8 :

| Обозначение части границ | | Горизонтальное проложение (S), м | Описание прохождения части границ | Сведения о согласовании местоположения границ (согласовано/спорное) |
|---|---|---|---|---|
| от т. | до т. | | | |
| 1 | 2 | 3 | 4 | 5 |
| н42615У | н42616У | 16,28 | — | согласовано |
| н42616У | н42617У | 32,50 | | |
| н42617У | н42618У | 18,39 | | |
| н42618У | н31405У | 31,37 | | |
| н31405У | н31404У | 2,12 | | |
| н31404У | н31403У | 22,92 | | |
| н31403У | н31402У | 13,07 | | |
| н31402У | н31416У | 19,94 | | |
| н31416У | н29049У | 26,59 | | |
| н29049У | н42619У | 11,25 | | |
| н42619У | н42620У | 47,65 | | |
| н42620У | н42621У | 5,50 | | |
| н42621У | н20383У | 3,45 | | |
| н20383У | н20382У | 7,08 | | |
| н20382У | н42615У | 4,50 | | |

**3. Сведения о характеристиках уточняемого земельного участка с кадастровым номером** 68:30:0001076:8 :

| № п/п | Наименование характеристики | Значение характеристики |
|---|---|---|
| 1 | 2 | 3 |
| 1. | Адрес земельного участка | — |
| 1.1. | Сведения о местоположении земельного участка (при отсутствии адреса) в структурированном в соответствии с федеральной информационной адресной системой виде | — |
| 1.2. | Дополнительные сведения о местоположении земельного участка | — |
| 2. | Площадь земельного участка ± величина погрешности определения (вычисления) площади (Р ± ΔР), м² | 1 619 ± 14,00 |
| 3. | Формула, примененная для вычисления предельной погрешности определения площади земельного участка, с подставленными значениями и итоговые (вычисленные) значения | 3,5*0,10*√(1 619) = 14 |

| 1 | 2 | 3 |
|---|---|---|
| 4. | Площадь земельного участка согласно сведениям Единого государственного реестра недвижимости (Ркад), м² | 1 628,00 |
| 5. | Оценка расхождения Р и Ркад (Р - Ркад), м² | 9 |
| 6. | Предельный минимальный и максимальный размеры земельного участка (Рмин и Рмакс), м² | Рмин = 200<br>Рмакс = 5 000 |
| 7. | Кадастровый или иной государственный учетный номер (инвентарный) здания, сооружения, объекта незавершенного строительства, расположенного на земельном участке | 68:30:0001076:83 |
| 8. | Вид (виды) разрешенного использования | — |
| 8.1. | Дополнительные сведения об использовании земельного участка | — |
| 9. | Сведения о земельных участках (землях общего пользования, территории общего пользования), посредством которых обеспечивается доступ | Земли общего пользования |
| 10. | Иные сведения | На местности границы данного земельных участков существуют более 15 лет, его границы в ходе проведения ККР установлены по фактическому пользованию без захвата земель общего пользования, с учетом привязки к смежным земельным участкам, границы которых ранее были установлены в системе координат МСК-68 |

**4. Пояснения к сведениям об уточняемом земельном участке с кадастровым номером** 68:30:0001076:8 :

| 1. | — |
|---|---|

**1. Сведения о характерных точках границ уточняемого земельного участка с кадастровым номером** 68:30:0001076:9 :

Система координат МСК-68, зона 1 Зона № 1

| Обозначение характерных точек границ | Координаты, м | | | | Метод определения координат | Формулы, примененные для расчета средней квадратической погрешности определения координат характерных точек границ (Mt), с подставленными в такие формулы значениями и итоговые (вычисленные) значения Mt, м | Описание закрепления точки |
|---|---|---|---|---|---|---|---|
| | содержатся в Едином государственном реестре недвижимости | | определены в результате выполнения комплексных кадастровых работ | | | | |
| | X | Y | X | Y | | | |
| 1 | 2 | 3 | 4 | 5 | 6 | 7 | 8 |
| 36533 | 84,24 | 94,78 | — | — | Метод спутниковых геодезических измерений (определений) | 0,10 | — |
| 36532 | 90,64 | 89,59 | — | — | | | |

| 1 | 2 | 3 | 4 | 5 | 6 | 7 | 8 |
|---|---|---|---|---|---|---|---|
| 36542 | 101,83 | 76,17 | — | — | Метод спутниковых геодезических измерений (определений) | 0,10 | — |
| 36540 | 144,08 | -3,77 | — | — | | | |
| 36505 | 157,27 | 3,37 | — | — | | | |
| 36504 | 130,12 | 53,53 | — | — | | | |
| 36523 | 111,89 | 84,57 | — | — | | | |
| 36522 | 106,01 | 94,58 | — | — | | | |
| 36521 | 100,44 | 99,95 | — | — | | | |
| 42604 | 97,81 | 98,42 | — | — | | | |
| 42605 | 92,03 | 103,74 | — | — | | | |
| н36529 У | — | — | 350 047,43 | 1 303 132,85 | | √(0,08^2 + 0,06^2) = 0,10 | |
| н36528 У | — | — | 349 997,46 | 1 303 194,82 | | | |
| н36527 У | — | — | 349 989,42 | 1 303 200,90 | | | |
| н36526 У | — | — | 349 987,12 | 1 303 203,17 | | | |
| н36525 У | — | — | 349 982,39 | 1 303 206,20 | | | |
| н36524 У | — | — | 349 974,96 | 1 303 210,46 | | | |
| н36549 У | — | — | 349 966,72 | 1 303 195,89 | | | |
| н36548 У | — | — | 349 982,77 | 1 303 186,12 | | | |

| 1 | 2 | 3 | 4 | 5 | 6 | 7 | 8 |
|---|---|---|---|---|---|---|---|
| н36547 У | — | — | 349 992,79 | 1 303 177,22 | Метод спутниковых геодезических измерений (определений) | √(0,08^2 + 0,06^2) = 0,10 | — |
| н36546 У | — | — | 349 999,86 | 1 303 167,75 | | | |
| н36545 У | — | — | 350 004,50 | 1 303 162,22 | | | |
| н36544 У | — | — | 350 040,81 | 1 303 116,58 | | | |
| 36533 | 84,24 | 94,78 | — | — | | 0,10 | |

**2. Сведения о частях границ уточняемого земельного участка с кадастровым номером** 68:30:0001076:9 :

| Обозначение части границ | | Горизонтальное проложение (S), м | Описание прохождения части границ | Сведения о согласовании местоположения границ (согласовано/спорное) |
|---|---|---|---|---|
| от т. | до т. | | | |
| 1 | 2 | 3 | 4 | 5 |
| н36529У | н36528У | 79,61 | — | согласовано |
| н36528У | н36527У | 10,08 | | |
| н36527У | н36526У | 3,23 | | |
| н36526У | н36525У | 5,62 | | |
| н36525У | н36524У | 8,56 | | |
| н36524У | н36549У | 16,74 | | |
| н36549У | н36548У | 18,79 | | |
| н36548У | н36547У | 13,40 | | |
| н36547У | н36546У | 11,82 | | |
| н36546У | н36545У | 7,22 | | |
| н36545У | н36544У | 58,32 | | |
| н36544У | н36529У | 17,57 | | |

**3. Сведения о характеристиках уточняемого земельного участка с кадастровым номером** 68:30:0001076:9 :

| № п/п | Наименование характеристики | Значение характеристики |
|---|---|---|
| 1 | 2 | 3 |

| 1 | 2 | 3 |
|---|---|---|
| 1. | Адрес земельного участка | — |
| 1.1. | Сведения о местоположении земельного участка (при отсутствии адреса) в структурированном в соответствии с федеральной информационной адресной системой виде | — |
| 1.2. | Дополнительные сведения о местоположении земельного участка | — |
| 2. | Площадь земельного участка ± величина погрешности определения (вычисления) площади (Р ± ΔР), м² | 1 674 ± 14,00 |
| 3. | Формула, примененная для вычисления предельной погрешности определения площади земельного участка, с подставленными значениями и итоговые (вычисленные) значения | 3,5*0,10*√(1 674) = 14 |
| 4. | Площадь земельного участка согласно сведениям Единого государственного реестра недвижимости (Ркад), м² | 1 674,00 |
| 5. | Оценка расхождения Р и Ркад (Р - Ркад), м² | 0 |
| 6. | Предельный минимальный и максимальный размеры земельного участка (Рмин и Рмакс), м² | Рмин = 200<br>Рмакс = 5 000 |
| 7. | Кадастровый или иной государственный учетный номер (инвентарный) здания, сооружения, объекта незавершенного строительства, расположенного на земельном участке | 68:30:0003004:110 |
| 8. | Вид (виды) разрешенного использования | — |
| 8.1. | Дополнительные сведения об использовании земельного участка | — |
| 9. | Сведения о земельных участках (землях общего пользования, территории общего пользования), посредством которых обеспечивается доступ | Земли общего пользования |
| 10. | Иные сведения | На местности границы данного земельных участков существуют более 15 лет, его границы в ходе проведения ККР установлены по фактическому пользованию без захвата земель общего пользования, с учетом привязки к смежным земельным участкам, границы которых ранее были установлены в системе координат МСК-68 |
| **4. Пояснения к сведениям об уточняемом земельном участке с кадастровым номером** | | 68:30:0001076:9 : |
| 1. | — | |

**1. Сведения о характерных точках границ уточняемого земельного участка с кадастровым номером** 68:30:0001076:10 :

Система координат МСК-68, зона 1 Зона № 1

| Обозначение характерных точек границ | Координаты, м | | | | Метод определения координат | Формулы, примененные для расчета средней квадратической погрешности определения координат характерных точек границ (Mt), с подставленными в такие формулы значениями и итоговые (вычисленные) значения Mt, м | Описание закрепления точки |
|---|---|---|---|---|---|---|---|
| | содержатся в Едином государственном реестре недвижимости | | определены в результате выполнения комплексных кадастровых работ | | | | |
| | X | Y | X | Y | | | |
| 1 | 2 | 3 | 4 | 5 | 6 | 7 | 8 |
| 37076 | 106,96 | 106,25 | — | — | Метод спутниковых геодезических измерений (определений) | 0,10 | — |
| 37077 | 127,50 | 82,53 | — | — | | | |
| 37078 | 167,07 | 36,64 | — | — | | | |
| 37079 | 176,18 | 44,49 | — | — | | | |
| 37080 | 121,74 | 103,66 | — | — | | | |
| 37081 | 92,48 | 130,36 | — | — | | | |
| 37082 | 86,84 | 122,82 | — | — | | | |
| н37083 У | — | — | 350 006,25 | 1 303 276,99 | | √(0,08^2 + 0,06^2) = 0,10 | |
| н37084 У | — | — | 350 002,07 | 1 303 268,76 | | | |
| н37085 У | — | — | 350 010,45 | 1 303 264,49 | | | |
| н37086 У | — | — | 350 021,27 | 1 303 258,08 | | | |
| н37087 У | — | — | 350 026,03 | 1 303 253,02 | | | |

| 1 | 2 | 3 | 4 | 5 | 6 | 7 | 8 |
|---|---|---|---|---|---|---|---|
| н37088 У | — | — | 350 032,13 | 1 303 248,15 | Метод спутниковых геодезических измерений (определений) | √(0,08^2 + 0,06^2) = 0,10 | — |
| н37089 У | — | — | 350 036,67 | 1 303 244,84 | | | |
| н37090 У | — | — | 350 042,27 | 1 303 239,18 | | | |
| н37091 У | — | — | 350 065,73 | 1 303 216,38 | | | |
| н51843 У | — | — | 350 091,35 | 1 303 190,58 | | | |
| н37092 У | — | — | 350 099,22 | 1 303 198,09 | | | |
| н37093 У | — | — | 350 089,89 | 1 303 207,00 | | | |
| н37094 У | — | — | 350 064,52 | 1 303 231,43 | | | |
| н37095 У | — | — | 350 040,74 | 1 303 254,46 | | | |
| н37096 У | — | — | 350 030,72 | 1 303 262,08 | | | |
| н37097 У | — | — | 350 025,24 | 1 303 266,35 | | | |
| н37098 У | — | — | 350 018,73 | 1 303 270,31 | | | |
| 37076 | 106,96 | 106,25 | — | — | | 0,10 | |

**2. Сведения о частях границ уточняемого земельного участка с кадастровым номером** 68:30:0001076:10 :

| Обозначение части границ | | Горизонтальное проложение (S), м | Описание прохождения части границ | Сведения о согласовании местоположения границ (согласовано/спорное) |
|---|---|---|---|---|
| от т. | до т. | | | |
| 1 | 2 | 3 | 4 | 5 |
| н37083У | н37084У | 9,23 | — | согласовано |
| н37084У | н37085У | 9,41 | | |
| н37085У | н37086У | 12,58 | | |
| н37086У | н37087У | 6,95 | | |
| н37087У | н37088У | 7,81 | | |

| 1 | 2 | 3 | 4 | 5 |
|---|---|---|---|---|
| н37088У | н37089У | 5,62 | — | согласовано |
| н37089У | н37090У | 7,96 | | |
| н37090У | н37091У | 32,71 | | |
| н37091У | н51843У | 36,36 | | |
| н51843У | н37092У | 10,88 | | |
| н37092У | н37093У | 12,90 | | |
| н37093У | н37094У | 35,22 | | |
| н37094У | н37095У | 33,10 | | |
| н37095У | н37096У | 12,59 | | |
| н37096У | н37097У | 6,95 | | |
| н37097У | н37098У | 7,62 | | |
| н37098У | н37083У | 14,16 | | |

**3. Сведения о характеристиках уточняемого земельного участка с кадастровым номером** 68:30:0001076:10 :

| № п/п | Наименование характеристики | Значение характеристики |
|---|---|---|
| 1 | 2 | 3 |
| 1. | Адрес земельного участка | — |
| 1.1. | Сведения о местоположении земельного участка (при отсутствии адреса) в структурированном в соответствии с федеральной информационной адресной системой виде | — |
| 1.2. | Дополнительные сведения о местоположении земельного участка | — |
| 2. | Площадь земельного участка ± величина погрешности определения (вычисления) площади (Р ± ΔР), м² | 1 200 ± 12,00 |
| 3. | Формула, примененная для вычисления предельной погрешности определения площади земельного участка, с подставленными значениями и итоговые (вычисленные) значения | 3,5*0,10*√(1 200) = 12 |
| 4. | Площадь земельного участка согласно сведениям Единого государственного реестра недвижимости (Ркад), м² | 1 200,00 |
| 5. | Оценка расхождения Р и Ркад (Р - Ркад), м² | 0 |
| 6. | Предельный минимальный и максимальный размеры земельного участка (Рмин и Рмакс), м² | Рмин = 200<br>Рмакс = 5 000 |
| 7. | Кадастровый или иной государственный учетный номер (инвентарный) здания, сооружения, объекта незавершенного строительства, расположенного на земельном участке | 68:30:0001076:107 |

| 1 | 2 | 3 |
|---|---|---|
| 8. | Вид (виды) разрешенного использования | — |
| 8.1. | Дополнительные сведения об использовании земельного участка | — |
| 9. | Сведения о земельных участках (землях общего пользования, территории общего пользования), посредством которых обеспечивается доступ | Земли общего пользования |
| 10. | Иные сведения | На местности границы данного земельных участков существуют более 15 лет, его границы в ходе проведения ККР установлены по фактическому пользованию без захвата земель общего пользования, с учетом привязки к смежным земельным участкам, границы которых ранее были установлены в системе координат МСК-68 |

**4. Пояснения к сведениям об уточняемом земельном участке с кадастровым номером** 68:30:0001076:10 :

| | |
|---|---|
| 1. | — |

**1. Сведения о характерных точках границ уточняемого земельного участка с кадастровым номером** 68:30:0001076:11 :

Система координат МСК-68, зона 1 Зона № 1

| Обозначение характерных точек границ | Координаты, м | | | | Метод определения координат | Формулы, примененные для расчета средней квадратической погрешности определения координат характерных точек границ (Mt), с подставленными в такие формулы значениями и итоговые (вычисленные) значения Mt, м | Описание закрепления точки |
|---|---|---|---|---|---|---|---|
| | содержатся в Едином государственном реестре недвижимости | | определены в результате выполнения комплексных кадастровых работ | | | | |
| | X | Y | X | Y | | | |
| 1 | 2 | 3 | 4 | 5 | 6 | 7 | 8 |
| 24136 | 107,56 | 119,61 | — | — | Метод спутниковых геодезических измерений (определений) | 0,10 | — |
| 24137 | 93,77 | 102,97 | — | — | | | |
| 24138 | 58,23 | 56,92 | — | — | | | |
| 24139 | 11,80 | -3,25 | — | — | | | |
| 24140 | 28,98 | -16,51 | — | — | | | |
| 24141 | 71,77 | 46,47 | — | — | | | |

| 1 | 2 | 3 | 4 | 5 | 6 | 7 | 8 |
|---|---|---|---|---|---|---|---|
| 24142 | 104,97 | 94,11 | — | — | Метод спутниковых геодезических измерений (определений) | 0,10 | — |
| 24143 | 117,66 | 111,23 | — | — | | | |
| н24144 У | — | — | 350 216,39 | 1 303 090,23 | | √(0,08^2 + 0,06^2) = 0,10 | |
| н24145 У | — | — | 350 226,02 | 1 303 104,81 | | | |
| н24146 У | — | — | 350 237,79 | 1 303 123,29 | | | |
| н24147 У | — | — | 350 247,93 | 1 303 138,62 | | | |
| н24148 У | — | — | 350 259,35 | 1 303 155,85 | | | |
| н24149 У | — | — | 350 249,80 | 1 303 163,62 | | | |
| н20374 У | — | — | 350 248,31 | 1 303 161,64 | | | |
| н20373 У | — | — | 350 242,73 | 1 303 154,28 | | | |
| н20372 У | — | — | 350 236,00 | 1 303 145,38 | | | |
| н20371 У | — | — | 350 236,56 | 1 303 144,73 | | | |
| н20370 У | — | — | 350 213,64 | 1 303 115,17 | | | |
| н20369 У | — | — | 350 202,13 | 1 303 099,40 | | | |
| н20386 У | — | — | 350 168,05 | 1 303 048,50 | | | |
| н20385 У | — | — | 350 158,73 | 1 303 036,27 | | | |
| н24150 У | — | — | 350 177,36 | 1 303 023,16 | | | |

| 1 | 2 | 3 | 4 | 5 | 6 | 7 | 8 |
|---|---|---|---|---|---|---|---|
| н24151 У | — | — | 350 186,07 | 1 303 036,48 | Метод спутниковых геодезических измерений (определений) | √(0,08^2 + 0,06^2) = 0,10 | — |
| 24136 | 107,56 | 119,61 | — | — | | 0,10 | |

**2. Сведения о частях границ уточняемого земельного участка с кадастровым номером** 68:30:0001076:11 :

| Обозначение части границ | | Горизонтальное проложение (S), м | Описание прохождения части границ | Сведения о согласовании местоположения границ (согласовано/спорное) |
|---|---|---|---|---|
| от т. | до т. | | | |
| 1 | 2 | 3 | 4 | 5 |
| н24144У | н24145У | 17,47 | — | согласовано |
| н24145У | н24146У | 21,91 | | |
| н24146У | н24147У | 18,38 | | |
| н24147У | н24148У | 20,67 | | |
| н24148У | н24149У | 12,31 | | |
| н24149У | н20374У | 2,48 | | |
| н20374У | н20373У | 9,24 | | |
| н20373У | н20372У | 11,16 | | |
| н20372У | н20371У | 0,86 | | |
| н20371У | н20370У | 37,40 | | |
| н20370У | н20369У | 19,52 | | |
| н20369У | н20386У | 61,26 | | |
| н20386У | н20385У | 15,38 | | |
| н20385У | н24150У | 22,78 | | |
| н24150У | н24151У | 15,91 | | |
| н24151У | н24144У | 61,71 | | |

**3. Сведения о характеристиках уточняемого земельного участка с кадастровым номером** 68:30:0001076:11 :

| № п/п | Наименование характеристики | Значение характеристики |
|---|---|---|
| 1 | 2 | 3 |
| 1. | Адрес земельного участка | — |
| 1.1. | Сведения о местоположении земельного участка (при отсутствии адреса) в структурированном в соответствии с федеральной информационной адресной системой виде | — |
| 1.2. | Дополнительные сведения о местоположении земельного участка | — |

| 1 | 2 | 3 |
|---|---|---|
| 2. | Площадь земельного участка ± величина погрешности определения (вычисления) площади (Р ± ΔР), м² | 2 680 ± 18,00 |
| 3. | Формула, примененная для вычисления предельной погрешности определения площади земельного участка, с подставленными значениями и итоговые (вычисленные) значения | 3,5*0,10*√(2 680) = 18 |
| 4. | Площадь земельного участка согласно сведениям Единого государственного реестра недвижимости (Ркад), м² | 2 680,00 |
| 5. | Оценка расхождения Р и Ркад (Р - Ркад), м² | 0 |
| 6. | Предельный минимальный и максимальный размеры земельного участка (Рмин и Рмакс), м² | Рмин = 200<br>Рмакс = 5 000 |
| 7. | Кадастровый или иной государственный учетный номер (инвентарный) здания, сооружения, объекта незавершенного строительства, расположенного на земельном участке | 68:30:0001076:101 |
| 8. | Вид (виды) разрешенного использования | — |
| 8.1. | Дополнительные сведения об использовании земельного участка | — |
| 9. | Сведения о земельных участках (землях общего пользования, территории общего пользования), посредством которых обеспечивается доступ | Земли общего пользования |
| 10. | Иные сведения | На местности границы данного земельных участков существуют более 15 лет, его границы в ходе проведения ККР установлены по фактическому пользованию без захвата земель общего пользования, с учетом привязки к смежным земельным участкам, границы которых ранее были установлены в системе координат МСК-68 |
| **4. Пояснения к сведениям об уточняемом земельном участке с кадастровым номером** | | 68:30:0001076:11 : |
| 1. | — | |

**1. Сведения о характерных точках границ уточняемого земельного участка с кадастровым номером** 68:30:0001076:12 :

Система координат МСК-68, зона 1 Зона № 1

| Обозначение характерных точек границ | Координаты, м | | | | Метод определения координат | Формулы, примененные для расчета средней квадратической погрешности определения координат характерных точек границ (Mt), с подставленными в такие формулы значениями и итоговые (вычисленные) значения Mt, м | Описание закрепления точки |
|---|---|---|---|---|---|---|---|
| | содержатся в Едином государственном реестре недвижимости | | определены в результате выполнения комплексных кадастровых работ | | | | |
| | X | Y | X | Y | | | |
| 1 | 2 | 3 | 4 | 5 | 6 | 7 | 8 |
| 24126 | 90,90 | 78,88 | — | — | Метод спутниковых геодезических измерений (определений) | 0,10 | — |
| 24127 | 103,12 | 90,71 | — | — | | | |
| 24128 | 86,26 | 108,20 | — | — | | | |
| 24129 | 70,08 | 93,68 | — | — | | | |
| 51068 | 52,27 | 69,05 | — | — | | | |
| 51071 | 66,06 | 55,25 | — | — | | | |
| н20272 У | — | — | 350 174,57 | 1 303 176,56 | | √(0,08^2 + 0,06^2) = 0,10 | |
| н24130 У | — | — | 350 195,90 | 1 303 206,14 | | | |
| н24131 У | — | — | 350 177,33 | 1 303 221,56 | | | |
| н24132 У | — | — | 350 176,23 | 1 303 220,25 | | | |
| н24133 У | — | — | 350 169,41 | 1 303 212,15 | | | |
| н24134 У | — | — | 350 163,85 | 1 303 203,10 | | | |

| 1 | 2 | 3 | 4 | 5 | 6 | 7 | 8 |
|---|---|---|---|---|---|---|---|
| н24135 У | — | — | 350 155,28 | 1 303 184,91 | Метод спутниковых геодезических измерений (определений) | √(0,08^2 + 0,06^2) = 0,10 | — |
| н51073 У | — | — | 350 149,90 | 1 303 174,38 | | | |
| н51072 У | — | — | 350 166,98 | 1 303 164,67 | | | |
| 24126 | 90,90 | 78,88 | — | — | | 0,10 | |

**2. Сведения о частях границ уточняемого земельного участка с кадастровым номером** 68:30:0001076:12 :

| Обозначение части границ | | Горизонтальное проложение (S), м | Описание прохождения части границ | Сведения о согласовании местоположения границ (согласовано/спорное) |
|---|---|---|---|---|
| от т. | до т. | | | |
| 1 | 2 | 3 | 4 | 5 |
| н20272У | н24130У | 36,47 | — | согласовано |
| н24130У | н24131У | 24,14 | | |
| н24131У | н24132У | 1,71 | | |
| н24132У | н24133У | 10,59 | | |
| н24133У | н24134У | 10,62 | | |
| н24134У | н24135У | 20,11 | | |
| н24135У | н51073У | 11,82 | | |
| н51073У | н51072У | 19,65 | | |
| н51072У | н20272У | 14,11 | | |

**3. Сведения о характеристиках уточняемого земельного участка с кадастровым номером** 68:30:0001076:12 :

| № п/п | Наименование характеристики | Значение характеристики |
|---|---|---|
| 1 | 2 | 3 |
| 1. | Адрес земельного участка | — |
| 1.1. | Сведения о местоположении земельного участка (при отсутствии адреса) в структурированном в соответствии с федеральной информационной адресной системой виде | — |
| 1.2. | Дополнительные сведения о местоположении земельного участка | — |
| 2. | Площадь земельного участка ± величина погрешности определения (вычисления) площади (Р ± ΔР), м² | 1 200 ± 12,00 |

| 1 | 2 | 3 |
|---|---|---|
| 3. | Формула, примененная для вычисления предельной погрешности определения площади земельного участка, с подставленными значениями и итоговые (вычисленные) значения | 3,5*0,10*√(1 200) = 12 |
| 4. | Площадь земельного участка согласно сведениям Единого государственного реестра недвижимости (Ркад), м² | 1 200,00 |
| 5. | Оценка расхождения Р и Ркад (Р - Ркад), м² | 0 |
| 6. | Предельный минимальный и максимальный размеры земельного участка (Рмин и Рмакс), м² | Рмин = 200<br>Рмакс = 5 000 |
| 7. | Кадастровый или иной государственный учетный номер (инвентарный) здания, сооружения, объекта незавершенного строительства, расположенного на земельном участке | 68:30:0001076:86 |
| 8. | Вид (виды) разрешенного использования | — |
| 8.1. | Дополнительные сведения об использовании земельного участка | — |
| 9. | Сведения о земельных участках (землях общего пользования, территории общего пользования), посредством которых обеспечивается доступ | Земли общего пользования |
| 10. | Иные сведения | На местности границы данного земельных участков существуют более 15 лет, его границы в ходе проведения ККР установлены по фактическому пользованию без захвата земель общего пользования, с учетом привязки к смежным земельным участкам, границы которых ранее были установлены в системе координат МСК-68 |

**4. Пояснения к сведениям об уточняемом земельном участке с кадастровым номером** 68:30:0001076:12 :

| 1. | — |
|---|---|

**1. Сведения о характерных точках границ уточняемого земельного участка с кадастровым номером** 68:30:0001076:13 :

Система координат МСК-68, зона 1 Зона № 1

| Обозначение характерных точек границ | Координаты, м | | | | Метод определения координат | Формулы, примененные для расчета средней квадратической погрешности определения координат характерных точек границ (Mt), с подставленными в такие формулы значениями и итоговые (вычисленные) значения Mt, м | Описание закрепления точки |
|---|---|---|---|---|---|---|---|
| | содержатся в Едином государственном реестре недвижимости | | определены в результате выполнения комплексных кадастровых работ | | | | |
| | X | Y | X | Y | | | |
| 1 | 2 | 3 | 4 | 5 | 6 | 7 | 8 |

| 1 | 2 | 3 | 4 | 5 | 6 | 7 | 8 |
|---|---|---|---|---|---|---|---|
| 51068 | 52,27 | 69,05 | — | — | Метод спутниковых геодезических измерений (определений) | 0,10 | — |
| 51069 | 35,61 | 46,02 | — | — | | | |
| 51070 | 45,47 | 35,66 | — | — | | | |
| 51071 | 66,06 | 55,25 | — | — | | | |
| н51072 У | — | — | 350 166,98 | 1 303 164,67 | | √(0,08^2 + 0,06^2) = 0,10 | |
| н51073 У | — | — | 350 149,90 | 1 303 174,38 | | | |
| н51074 У | — | — | 350 138,01 | 1 303 151,12 | | | |
| н51075 У | — | — | 350 153,12 | 1 303 142,95 | | | |
| 51068 | 52,27 | 69,05 | — | — | | 0,10 | |

**2. Сведения о частях границ уточняемого земельного участка с кадастровым номером** 68:30:0001076:13 :

| Обозначение части границ | | Горизонтальное проложение (S), м | Описание прохождения части границ | Сведения о согласовании местоположения границ (согласовано/спорное) |
|---|---|---|---|---|
| от т. | до т. | | | |
| 1 | 2 | 3 | 4 | 5 |
| н51072У | н51073У | 19,65 | — | согласовано |
| н51073У | н51074У | 26,12 | | |
| н51074У | н51075У | 17,18 | | |
| н51075У | н51072У | 25,77 | | |

**3. Сведения о характеристиках уточняемого земельного участка с кадастровым номером** 68:30:0001076:13 :

| № п/п | Наименование характеристики | Значение характеристики |
|---|---|---|
| 1 | 2 | 3 |

| 1 | 2 | 3 |
|---|---|---|
| 1. | Адрес земельного участка | — |
| 1.1. | Сведения о местоположении земельного участка (при отсутствии адреса) в структурированном в соответствии с федеральной информационной адресной системой виде | — |
| 1.2. | Дополнительные сведения о местоположении земельного участка | — |
| 2. | Площадь земельного участка ± величина погрешности определения (вычисления) площади (Р ± ΔР), м² | 477 ± 8,00 |
| 3. | Формула, примененная для вычисления предельной погрешности определения площади земельного участка, с подставленными значениями и итоговые (вычисленные) значения | 3,5*0,10*√(477) = 8 |
| 4. | Площадь земельного участка согласно сведениям Единого государственного реестра недвижимости (Ркад), м² | 477,00 |
| 5. | Оценка расхождения Р и Ркад (Р - Ркад), м² | 0 |
| 6. | Предельный минимальный и максимальный размеры земельного участка (Рмин и Рмакс), м² | Рмин = 200<br>Рмакс = 5 000 |
| 7. | Кадастровый или иной государственный учетный номер (инвентарный) здания, сооружения, объекта незавершенного строительства, расположенного на земельном участке | — |
| 8. | Вид (виды) разрешенного использования | — |
| 8.1. | Дополнительные сведения об использовании земельного участка | — |
| 9. | Сведения о земельных участках (землях общего пользования, территории общего пользования), посредством которых обеспечивается доступ | Земли общего пользования |
| 10. | Иные сведения | На местности границы данного земельных участков существуют более 15 лет, его границы в ходе проведения ККР установлены по фактическому пользованию без захвата земель общего пользования, с учетом привязки к смежным земельным участкам, границы которых ранее были установлены в системе координат МСК-68 |
| **4. Пояснения к сведениям об уточняемом земельном участке с кадастровым номером** | | 68:30:0001076:13 : |
| 1. | — | |

**1. Сведения о характерных точках границ уточняемого земельного участка с кадастровым номером** 68:30:0001076:14 :

Система координат МСК-68, зона 1 Зона № 1

| Обозначение характерных точек границ | Координаты, м | | | | Метод определения координат | Формулы, примененные для расчета средней квадратической погрешности определения координат характерных точек границ (Mt), с подставленными в такие формулы значениями и итоговые (вычисленные) значения Mt, м | Описание закрепления точки |
|---|---|---|---|---|---|---|---|
| | содержатся в Едином государственном реестре недвижимости | | определены в результате выполнения комплексных кадастровых работ | | | | |
| | X | Y | X | Y | | | |
| 1 | 2 | 3 | 4 | 5 | 6 | 7 | 8 |
| 21736 | 74,55 | 65,26 | — | — | Метод спутниковых геодезических измерений (определений) | 0,10 | — |
| 21735 | 63,85 | 74,13 | — | — | | | |
| 51059 | 57,97 | 79,00 | — | — | | | |
| 51062 | 43,69 | 58,44 | — | — | | | |
| 24092 | 54,90 | 45,92 | — | — | | | |
| 24093 | 59,96 | 40,77 | — | — | | | |
| 24094 | 61,50 | 43,35 | — | — | | | |
| 24095 | 70,97 | 59,25 | — | — | | | |
| н24096 У | — | — | 350 122,45 | 1 303 166,29 | | √(0,08^2 + 0,06^2) = 0,10 | |
| н21740 У | — | — | 350 134,89 | 1 303 188,67 | | | |
| н51066 У | — | — | 350 115,05 | 1 303 201,04 | | | |
| н51065 У | — | — | 350 102,97 | 1 303 179,81 | | | |

| 1 | 2 | 3 | 4 | 5 | 6 | 7 | 8 |
|---|---|---|---|---|---|---|---|
| н24097У | — | — | 350 116,59 | 1 303 169,06 | Метод спутниковых геодезических измерений (определений) | √(0,08^2 + 0,06^2) = 0,10 | — |
| 21736 | 74,55 | 65,26 | — | — | | 0,10 | |

**2. Сведения о частях границ уточняемого земельного участка с кадастровым номером** 68:30:0001076:14 :

| Обозначение части границ | | Горизонтальное проложение (S), м | Описание прохождения части границ | Сведения о согласовании местоположения границ (согласовано/спорное) |
|---|---|---|---|---|
| от т. | до т. | | | |
| 1 | 2 | 3 | 4 | 5 |
| н24096У | н21740У | 25,61 | — | согласовано |
| н21740У | н51066У | 23,38 | | |
| н51066У | н51065У | 24,43 | | |
| н51065У | н24097У | 17,35 | | |
| н24097У | н24096У | 6,48 | | |

**3. Сведения о характеристиках уточняемого земельного участка с кадастровым номером** 68:30:0001076:14 :

| № п/п | Наименование характеристики | Значение характеристики |
|---|---|---|
| 1 | 2 | 3 |
| 1. | Адрес земельного участка | — |
| 1.1. | Сведения о местоположении земельного участка (при отсутствии адреса) в структурированном в соответствии с федеральной информационной адресной системой виде | — |
| 1.2. | Дополнительные сведения о местоположении земельного участка | — |
| 2. | Площадь земельного участка ± величина погрешности определения (вычисления) площади (Р ± ΔР), м² | 600 ± 9,00 |
| 3. | Формула, примененная для вычисления предельной погрешности определения площади земельного участка, с подставленными значениями и итоговые (вычисленные) значения | 3,5*0,10*√(600) = 9 |
| 4. | Площадь земельного участка согласно сведениям Единого государственного реестра недвижимости (Ркад), м² | 600,00 |
| 5. | Оценка расхождения Р и Ркад (Р - Ркад), м² | 0 |
| 6. | Предельный минимальный и максимальный размеры земельного участка (Рмин и Рмакс), м² | Рмин = 200<br>Рмакс = 5 000 |

| 1 | 2 | 3 |
|---|---|---|
| 7. | Кадастровый или иной государственный учетный номер (инвентарный) здания, сооружения, объекта незавершенного строительства, расположенного на земельном участке | 68:30:0001076:93 |
| 8. | Вид (виды) разрешенного использования | — |
| 8.1. | Дополнительные сведения об использовании земельного участка | — |
| 9. | Сведения о земельных участках (землях общего пользования, территории общего пользования), посредством которых обеспечивается доступ | Земли общего пользования |
| 10. | Иные сведения | На местности границы данного земельных участков существуют более 15 лет, его границы в ходе проведения ККР установлены по фактическому пользованию без захвата земель общего пользования, с учетом привязки к смежным земельным участкам, границы которых ранее были установлены в системе координат МСК-68 |

**4. Пояснения к сведениям об уточняемом земельном участке с кадастровым номером** 68:30:0001076:14 :

| 1. | — |
|---|---|

**1. Сведения о характерных точках границ уточняемого земельного участка с кадастровым номером** 68:30:0001076:15 :

Система координат МСК-68, зона 1 Зона № 1

| Обозначение характерных точек границ | Координаты, м | | | | Метод определения координат | Формулы, примененные для расчета средней квадратической погрешности определения координат характерных точек границ (Mt), с подставленными в такие формулы значениями и итоговые (вычисленные) значения Mt, м | Описание закрепления точки |
|---|---|---|---|---|---|---|---|
| | содержатся в Едином государственном реестре недвижимости | | определены в результате выполнения комплексных кадастровых работ | | | | |
| | X | Y | X | Y | | | |
| 1 | 2 | 3 | 4 | 5 | 6 | 7 | 8 |
| 51059 | 57,97 | 79,00 | — | — | Метод спутниковых геодезических измерений (определений) | 0,10 | — |
| 51060 | 50,37 | 85,29 | — | — | | | |
| 51061 | 37,91 | 64,90 | — | — | | | |
| 51062 | 43,69 | 58,44 | — | — | | | |

| 1 | 2 | 3 | 4 | 5 | 6 | 7 | 8 |
|---|---|---|---|---|---|---|---|
| н51063 У | — | — | 350 095,64 | 1 303 186,27 | Метод спутниковых геодезических измерений (определений) | √(0,08^2 + 0,06^2) = 0,10 | — |
| н51064 У | — | — | 350 096,34 | 1 303 185,56 | | | |
| н51065 У | — | — | 350 102,97 | 1 303 179,81 | | | |
| н51066 У | — | — | 350 115,05 | 1 303 201,04 | | | |
| н51067 У | — | — | 350 107,02 | 1 303 205,75 | | | |
| 51059 | 57,97 | 79,00 | — | — | | 0,10 | |

**2. Сведения о частях границ уточняемого земельного участка с кадастровым номером** 68:30:0001076:15 :

| Обозначение части границ | | Горизонтальное проложение (S), м | Описание прохождения части границ | Сведения о согласовании местоположения границ (согласовано/спорное) |
|---|---|---|---|---|
| от т. | до т. | | | |
| 1 | 2 | 3 | 4 | 5 |
| н51063У | н51064У | 1,00 | — | согласовано |
| н51064У | н51065У | 8,78 | | |
| н51065У | н51066У | 24,43 | | |
| н51066У | н51067У | 9,31 | | |
| н51067У | н51063У | 22,56 | | |

**3. Сведения о характеристиках уточняемого земельного участка с кадастровым номером** 68:30:0001076:15 :

| № п/п | Наименование характеристики | Значение характеристики |
|---|---|---|
| 1 | 2 | 3 |
| 1. | Адрес земельного участка | — |
| 1.1. | Сведения о местоположении земельного участка (при отсутствии адреса) в структурированном в соответствии с федеральной информационной адресной системой виде | — |
| 1.2. | Дополнительные сведения о местоположении земельного участка | — |
| 2. | Площадь земельного участка ± величина погрешности определения (вычисления) площади (Р ± ΔР), м² | 222 ± 5,00 |

| 1 | 2 | 3 |
|---|---|---|
| 3. | Формула, примененная для вычисления предельной погрешности определения площади земельного участка, с подставленными значениями и итоговые (вычисленные) значения | 3,5*0,10*√(222) = 5 |
| 4. | Площадь земельного участка согласно сведениям Единого государственного реестра недвижимости (Ркад), м² | 222,00 |
| 5. | Оценка расхождения Р и Ркад (Р - Ркад), м² | 0 |
| 6. | Предельный минимальный и максимальный размеры земельного участка (Рмин и Рмакс), м² | Рмин = 200<br>Рмакс = 5 000 |
| 7. | Кадастровый или иной государственный учетный номер (инвентарный) здания, сооружения, объекта незавершенного строительства, расположенного на земельном участке | — |
| 8. | Вид (виды) разрешенного использования | — |
| 8.1. | Дополнительные сведения об использовании земельного участка | — |
| 9. | Сведения о земельных участках (землях общего пользования, территории общего пользования), посредством которых обеспечивается доступ | Земли общего пользования |
| 10. | Иные сведения | На местности границы данного земельных участков существуют более 15 лет, его границы в ходе проведения ККР установлены по фактическому пользованию без захвата земель общего пользования, с учетом привязки к смежным земельным участкам, границы которых ранее были установлены в системе координат МСК-68 |

**4. Пояснения к сведениям об уточняемом земельном участке с кадастровым номером** 68:30:0001076:15 :

| 1. | — |
|---|---|

**1. Сведения о характерных точках границ уточняемого земельного участка с кадастровым номером** 68:30:0001076:16 :

Система координат МСК-68, зона 1 Зона № 1

| Обозначение характерных точек границ | Координаты, м | | | | Метод определения координат | Формулы, примененные для расчета средней квадратической погрешности определения координат характерных точек границ (Mt), с подставленными в такие формулы значениями и итоговые (вычисленные) значения Mt, м | Описание закрепления точки |
|---|---|---|---|---|---|---|---|
| | содержатся в Едином государственном реестре недвижимости | | определены в результате выполнения комплексных кадастровых работ | | | | |
| | X | Y | X | Y | | | |
| 1 | 2 | 3 | 4 | 5 | 6 | 7 | 8 |

| 1 | 2 | 3 | 4 | 5 | 6 | 7 | 8 |
|---|---|---|---|---|---|---|---|
| 24076 | 101,58 | 84,34 | — | — | Метод спутниковых геодезических измерений (определений) | 0,10 | — |
| 24077 | 113,81 | 74,09 | — | — | | | |
| 24078 | 113,17 | 73,32 | — | — | | | |
| 24079 | 121,49 | 67,48 | — | — | | | |
| 24080 | 156,39 | 28,28 | — | — | | | |
| 24081 | 167,10 | 37,48 | — | — | | | |
| 24082 | 127,02 | 82,88 | — | — | | | |
| 24083 | 118,60 | 91,11 | — | — | | | |
| 24084 | 119,32 | 92,07 | — | — | | | |
| 24085 | 111,11 | 98,30 | — | — | | | |
| н21808 У | — | — | 350 043,65 | 1 303 181,64 | | √(0,08^2 + 0,06^2) = 0,10 | |
| н21786 У | — | — | 350 054,84 | 1 303 191,51 | | | |
| н21785 У | — | — | 350 031,29 | 1 303 216,87 | | | |
| н21784 У | — | — | 350 023,88 | 1 303 225,53 | | | |
| н21783 У | — | — | 350 018,02 | 1 303 230,75 | | | |
| н21782 У | — | — | 350 012,83 | 1 303 234,94 | | | |
| н21781 У | — | — | 350 009,52 | 1 303 236,46 | | | |

| 1 | 2 | 3 | 4 | 5 | 6 | 7 | 8 |
|---|---|---|---|---|---|---|---|
| н21780 У | — | — | 350 010,25 | 1 303 238,46 | Метод спутниковых геодезических измерений (определений) | √(0,08^2 + 0,06^2) = 0,10 | — |
| н21779 У | — | — | 349 994,23 | 1 303 247,26 | | | |
| н21813 У | — | — | 349 987,12 | 1 303 232,76 | | | |
| н21812 У | — | — | 349 994,64 | 1 303 228,04 | | | |
| н21811 У | — | — | 350 006,76 | 1 303 221,06 | | | |
| н21810 У | — | — | 350 012,88 | 1 303 215,99 | | | |
| н21809 У | — | — | 350 019,04 | 1 303 209,12 | | | |
| 24076 | 101,58 | 84,34 | — | — | | 0,10 | |

**2. Сведения о частях границ уточняемого земельного участка с кадастровым номером** 68:30:0001076:16 :

| Обозначение части границ | | Горизонтальное проложение (S), м | Описание прохождения части границ | Сведения о согласовании местоположения границ (согласовано/спорное) |
|---|---|---|---|---|
| от т. | до т. | | | |
| 1 | 2 | 3 | 4 | 5 |
| н21808У | н21786У | 14,92 | — | согласовано |
| н21786У | н21785У | 34,61 | | |
| н21785У | н21784У | 11,40 | | |
| н21784У | н21783У | 7,85 | | |
| н21783У | н21782У | 6,67 | | |
| н21782У | н21781У | 3,64 | | |
| н21781У | н21780У | 2,13 | | |
| н21780У | н21779У | 18,28 | | |
| н21779У | н21813У | 16,15 | | |
| н21813У | н21812У | 8,88 | | |
| н21812У | н21811У | 13,99 | | |
| н21811У | н21810У | 7,95 | | |
| н21810У | н21809У | 9,23 | | |
| н21809У | н21808У | 36,89 | | |

| **3. Сведения о характеристиках уточняемого земельного участка с кадастровым номером** 68:30:0001076:16 : | | |
|---|---|---|
| № п/п | Наименование характеристики | Значение характеристики |
| 1 | 2 | 3 |
| 1. | Адрес земельного участка | — |
| 1.1. | Сведения о местоположении земельного участка (при отсутствии адреса) в структурированном в соответствии с федеральной информационной адресной системой виде | — |
| 1.2. | Дополнительные сведения о местоположении земельного участка | — |
| 2. | Площадь земельного участка ± величина погрешности определения (вычисления) площади (Р ± ΔР), м² | 1 200 ± 12,00 |
| 3. | Формула, примененная для вычисления предельной погрешности определения площади земельного участка, с подставленными значениями и итоговые (вычисленные) значения | 3,5*0,10*√(1 200) = 12 |
| 4. | Площадь земельного участка согласно сведениям Единого государственного реестра недвижимости (Ркад), м² | 1 200,00 |
| 5. | Оценка расхождения Р и Ркад (Р - Ркад), м² | 0 |
| 6. | Предельный минимальный и максимальный размеры земельного участка (Рмин и Рмакс), м² | Рмин = 200<br>Рмакс = 5 000 |
| 7. | Кадастровый или иной государственный учетный номер (инвентарный) здания, сооружения, объекта незавершенного строительства, расположенного на земельном участке | 68:30:0003004:112 |
| 8. | Вид (виды) разрешенного использования | — |
| 8.1. | Дополнительные сведения об использовании земельного участка | — |
| 9. | Сведения о земельных участках (землях общего пользования, территории общего пользования), посредством которых обеспечивается доступ | Земли общего пользования |
| 10. | Иные сведения | На местности границы данного земельных участков существуют более 15 лет, его границы в ходе проведения ККР установлены по фактическому пользованию без захвата земель общего пользования, с учетом привязки к смежным земельным участкам, границы которых ранее были установлены в системе координат МСК-68 |
| **4. Пояснения к сведениям об уточняемом земельном участке с кадастровым номером** 68:30:0001076:16 : | | |
| 1. | — | |

**1. Сведения о характерных точках границ уточняемого земельного участка с кадастровым номером** 68:30:0001076:17 :

Система координат МСК-68, зона 1 Зона № 1

| Обозначение характерных точек границ | Координаты, м | | | | Метод определения координат | Формулы, примененные для расчета средней квадратической погрешности определения координат характерных точек границ (Mt), с подставленными в такие формулы значениями и итоговые (вычисленные) значения Mt, м | Описание закрепления точки |
|---|---|---|---|---|---|---|---|
| | содержатся в Едином государственном реестре недвижимости | | определены в результате выполнения комплексных кадастровых работ | | | | |
| | X | Y | X | Y | | | |
| 1 | 2 | 3 | 4 | 5 | 6 | 7 | 8 |
| 20224 | 86,24 | 106,36 | — | — | Метод спутниковых геодезических измерений (определений) | 0,10 | — |
| 20223 | 93,95 | 117,64 | — | — | | | |
| 24069 | 81,79 | 125,36 | — | — | | | |
| 24070 | 35,53 | 57,05 | — | — | | | |
| 24071 | 54,36 | 55,27 | — | — | | | |
| н20248 У | — | — | 350 257,81 | 1 303 093,58 | | √(0,08^2 + 0,06^2) = 0,10 | |
| н20247 У | — | — | 350 263,60 | 1 303 104,58 | | | |
| н20246 У | — | — | 350 281,45 | 1 303 135,82 | | | |
| н24072 У | — | — | 350 269,04 | 1 303 146,09 | | | |
| н24073 У | — | — | 350 251,99 | 1 303 118,26 | | | |
| н24074 У | — | — | 350 239,52 | 1 303 096,71 | | | |
| н24075 У | — | — | 350 232,73 | 1 303 083,79 | | | |

| 1 | 2 | 3 | 4 | 5 | 6 | 7 | 8 |
|---|---|---|---|---|---|---|---|
| н20249 У | — | — | 350 249,27 | 1 303 075,36 | Метод спутниковых геодезических измерений (определений) | √(0,08^2 + 0,06^2) = 0,10 | — |
| 20224 | 86,24 | 106,36 | — | — | | 0,10 | |

**2. Сведения о частях границ уточняемого земельного участка с кадастровым номером** 68:30:0001076:17 :

| Обозначение части границ | | Горизонтальное проложение (S), м | Описание прохождения части границ | Сведения о согласовании местоположения границ (согласовано/спорное) |
|---|---|---|---|---|
| от т. | до т. | | | |
| 1 | 2 | 3 | 4 | 5 |
| н20248У | н20247У | 12,43 | — | согласовано |
| н20247У | н20246У | 35,98 | | |
| н20246У | н24072У | 16,11 | | |
| н24072У | н24073У | 32,64 | | |
| н24073У | н24074У | 24,90 | | |
| н24074У | н24075У | 14,60 | | |
| н24075У | н20249У | 18,56 | | |
| н20249У | н20248У | 20,12 | | |

**3. Сведения о характеристиках уточняемого земельного участка с кадастровым номером** 68:30:0001076:17 :

| № п/п | Наименование характеристики | Значение характеристики |
|---|---|---|
| 1 | 2 | 3 |
| 1. | Адрес земельного участка | — |
| 1.1. | Сведения о местоположении земельного участка (при отсутствии адреса) в структурированном в соответствии с федеральной информационной адресной системой виде | — |
| 1.2. | Дополнительные сведения о местоположении земельного участка | — |
| 2. | Площадь земельного участка ± величина погрешности определения (вычисления) площади (Р ± ΔР), м² | 1 199 ± 12,00 |
| 3. | Формула, примененная для вычисления предельной погрешности определения площади земельного участка, с подставленными значениями и итоговые (вычисленные) значения | 3,5*0,10*√(1 199) = 12 |
| 4. | Площадь земельного участка согласно сведениям Единого государственного реестра недвижимости (Ркад), м² | 1 199,00 |
| 5. | Оценка расхождения Р и Ркад (Р - Ркад), м² | 0 |

| 1 | 2 | 3 |
|---|---|---|
| 6. | Предельный минимальный и максимальный размеры земельного участка (Рмин и Рмакс), м² | Рмин = 200<br>Рмакс = 5 000 |
| 7. | Кадастровый или иной государственный учетный номер (инвентарный) здания, сооружения, объекта незавершенного строительства, расположенного на земельном участке | 68:30:0001076:97 |
| 8. | Вид (виды) разрешенного использования | — |
| 8.1. | Дополнительные сведения об использовании земельного участка | — |
| 9. | Сведения о земельных участках (землях общего пользования, территории общего пользования), посредством которых обеспечивается доступ | Земли общего пользования |
| 10. | Иные сведения | На местности границы данного земельных участков существуют более 15 лет, его границы в ходе проведения ККР установлены по фактическому пользованию без захвата земель общего пользования, с учетом привязки к смежным земельным участкам, границы которых ранее были установлены в системе координат МСК-68 |

**4. Пояснения к сведениям об уточняемом земельном участке с кадастровым номером** 68:30:0001076:17 :

| 1. | — |
|---|---|

**1. Сведения о характерных точках границ уточняемого земельного участка с кадастровым номером** 68:30:0001076:18 :

Система координат МСК-68, зона 1 Зона № 1

| Обозначение характерных точек границ | Координаты, м | | | | Метод определения координат | Формулы, примененные для расчета средней квадратической погрешности определения координат характерных точек границ (Mt), с подставленными в такие формулы значениями и итоговые (вычисленные) значения Mt, м | Описание закрепления точки |
|---|---|---|---|---|---|---|---|
| | содержатся в Едином государственном реестре недвижимости | | определены в результате выполнения комплексных кадастровых работ | | | | |
| | X | Y | X | Y | | | |
| 1 | 2 | 3 | 4 | 5 | 6 | 7 | 8 |
| 51846 | -3 657,46 | 1 779,29 | — | — | Метод спутниковых геодезических измерений (определений) | 0,10 | — |
| 51847 | -3 655,37 | 1 781,10 | — | — | | | |
| 51848 | -3 658,89 | 1 785,05 | — | — | | | |

| 1 | 2 | 3 | 4 | 5 | 6 | 7 | 8 |
|---|---|---|---|---|---|---|---|
| 51849 | -3 660,00 | 1 784,00 | — | — | Метод спутниковых геодезических измерений (определений) | 0,10 | — |
| 51850 | -3 660,96 | 1 783,12 | — | — | | | |
| н51851 У | — | — | 349 941,33 | 1 303 130,83 | | √(0,08^2 + 0,06^2) = 0,10 | |
| н51852 У | — | — | 349 943,23 | 1 303 132,84 | | | |
| н51853 У | — | — | 349 939,33 | 1 303 136,42 | | | |
| н51854 У | — | — | 349 938,33 | 1 303 135,26 | | | |
| н51855 У | — | — | 349 937,46 | 1 303 134,29 | | | |
| 51846 | -3 657,46 | 1 779,29 | — | — | | 0,10 | |

**2. Сведения о частях границ уточняемого земельного участка с кадастровым номером** 68:30:0001076:18 :

| Обозначение части границ | | Горизонтальное проложение (S), м | Описание прохождения части границ | Сведения о согласовании местоположения границ (согласовано/спорное) |
|---|---|---|---|---|
| от т. | до т. | | | |
| 1 | 2 | 3 | 4 | 5 |
| н51851У | н51852У | 2,77 | — | согласовано |
| н51852У | н51853У | 5,29 | | |
| н51853У | н51854У | 1,53 | | |
| н51854У | н51855У | 1,30 | | |
| н51855У | н51851У | 5,19 | | |

**3. Сведения о характеристиках уточняемого земельного участка с кадастровым номером** 68:30:0001076:18 :

| № п/п | Наименование характеристики | Значение характеристики |
|---|---|---|
| 1 | 2 | 3 |
| 1. | Адрес земельного участка | — |
| 1.1. | Сведения о местоположении земельного участка (при отсутствии адреса) в структурированном в соответствии с федеральной информационной адресной системой виде | — |
| 1.2. | Дополнительные сведения о местоположении земельного участка | — |

| 1 | 2 | 3 |
|---|---|---|
| 2. | Площадь земельного участка ± величина погрешности определения (вычисления) площади (Р ± ΔР), м² | 15 ± 1,00 |
| 3. | Формула, примененная для вычисления предельной погрешности определения площади земельного участка, с подставленными значениями и итоговые (вычисленные) значения | 3,5*0,10*√(15) = 1 |
| 4. | Площадь земельного участка согласно сведениям Единого государственного реестра недвижимости (Ркад), м² | 15,00 |
| 5. | Оценка расхождения Р и Ркад (Р - Ркад), м² | 0 |
| 6. | Предельный минимальный и максимальный размеры земельного участка (Рмин и Рмакс), м² | —<br>— |
| 7. | Кадастровый или иной государственный учетный номер (инвентарный) здания, сооружения, объекта незавершенного строительства, расположенного на земельном участке | — |
| 8. | Вид (виды) разрешенного использования | — |
| 8.1. | Дополнительные сведения об использовании земельного участка | — |
| 9. | Сведения о земельных участках (землях общего пользования, территории общего пользования), посредством которых обеспечивается доступ | Земли общего пользования |
| 10. | Иные сведения | На местности границы данного земельных участков существуют более 15 лет, его границы в ходе проведения ККР установлены по фактическому пользованию без захвата земель общего пользования, с учетом привязки к смежным земельным участкам, границы которых ранее были установлены в системе координат МСК-68 |
| **4. Пояснения к сведениям об уточняемом земельном участке с кадастровым номером** | | 68:30:0001076:18 : |
| 1. | — | |

**1. Сведения о характерных точках границ уточняемого земельного участка с кадастровым номером** 68:30:0001076:19 :

Система координат МСК-68, зона 1 Зона № 1

| Обозначение характерных точек границ | Координаты, м | | | | Метод определения координат | Формулы, примененные для расчета средней квадратической погрешности определения координат характерных точек границ (Mt), с подставленными в такие формулы значениями и итоговые (вычисленные) значения Mt, м | Описание закрепления точки |
|---|---|---|---|---|---|---|---|
| | содержатся в Едином государственном реестре недвижимости | | определены в результате выполнения комплексных кадастровых работ | | | | |
| | X | Y | X | Y | | | |
| 1 | 2 | 3 | 4 | 5 | 6 | 7 | 8 |
| 36586 | 104,76 | 94,14 | — | — | Метод спутниковых геодезических измерений (определений) | 0,10 | — |
| 36587 | 101,70 | 97,70 | — | — | | | |
| 36588 | 96,77 | 93,46 | — | — | | | |
| 36589 | 99,83 | 89,90 | — | — | | | |
| н36590 У | — | — | 350 294,98 | 1 303 114,86 | | √(0,08^2 + 0,06^2) = 0,10 | |
| н36591 У | — | — | 350 290,94 | 1 303 117,25 | | | |
| н36592 У | — | — | 350 287,63 | 1 303 111,65 | | | |
| н36593 У | — | — | 350 291,67 | 1 303 109,26 | | | |
| 36586 | 104,76 | 94,14 | — | — | | 0,10 | |

**2. Сведения о частях границ уточняемого земельного участка с кадастровым номером** 68:30:0001076:19 :

| Обозначение части границ | | Горизонтальное проложение (S), м | Описание прохождения части границ | Сведения о согласовании местоположения границ (согласовано/спорное) |
|---|---|---|---|---|
| от т. | до т. | | | |
| 1 | 2 | 3 | 4 | 5 |
| н36590У | н36591У | 4,69 | — | согласовано |
| н36591У | н36592У | 6,51 | | |

| 1 | 2 | 3 | 4 | 5 |
|---|---|---|---|---|
| н36592У | н36593У | 4,69 | — | согласовано |
| н36593У | н36590У | 6,51 | | |

**3. Сведения о характеристиках уточняемого земельного участка с кадастровым номером** 68:30:0001076:19 :

| № п/п | Наименование характеристики | Значение характеристики |
|---|---|---|
| 1 | 2 | 3 |
| 1. | Адрес земельного участка | — |
| 1.1. | Сведения о местоположении земельного участка (при отсутствии адреса) в структурированном в соответствии с федеральной информационной адресной системой виде | — |
| 1.2. | Дополнительные сведения о местоположении земельного участка | — |
| 2. | Площадь земельного участка ± величина погрешности определения (вычисления) площади (Р ± ΔР), м² | 31 ± 2,00 |
| 3. | Формула, примененная для вычисления предельной погрешности определения площади земельного участка, с подставленными значениями и итоговые (вычисленные) значения | 3,5*0,10*√(31) = 2 |
| 4. | Площадь земельного участка согласно сведениям Единого государственного реестра недвижимости (Ркад), м² | 31,00 |
| 5. | Оценка расхождения Р и Ркад (Р - Ркад), м² | 0 |
| 6. | Предельный минимальный и максимальный размеры земельного участка (Рмин и Рмакс), м² | Рмин = 10<br>Рмакс = 180 |
| 7. | Кадастровый или иной государственный учетный номер (инвентарный) здания, сооружения, объекта незавершенного строительства, расположенного на земельном участке | — |
| 8. | Вид (виды) разрешенного использования | — |
| 8.1. | Дополнительные сведения об использовании земельного участка | — |
| 9. | Сведения о земельных участках (землях общего пользования, территории общего пользования), посредством которых обеспечивается доступ | Земли общего пользования |
| 10. | Иные сведения | На местности границы данного земельных участков существуют более 15 лет, его границы в ходе проведения ККР установлены по фактическому пользованию без захвата земель общего пользования, с учетом привязки к смежным земельным участкам, границы которых ранее были установлены в системе координат МСК-68 |

**4. Пояснения к сведениям об уточняемом земельном участке с кадастровым номером** 68:30:0001076:19 :

| 1. | — |
|---|---|

**1. Сведения о характерных точках границ уточняемого земельного участка с кадастровым номером** 68:30:0001076:20 :

Система координат МСК-68, зона 1 Зона № 1

| Обозначение характерных точек границ | Координаты, м | | | | Метод определения координат | Формулы, примененные для расчета средней квадратической погрешности определения координат характерных точек границ (Mt), с подставленными в такие формулы значениями и итоговые (вычисленные) значения Mt, м | Описание закрепления точки |
|---|---|---|---|---|---|---|---|
| | содержатся в Едином государственном реестре недвижимости | | определены в результате выполнения комплексных кадастровых работ | | | | |
| | X | Y | X | Y | | | |
| 1 | 2 | 3 | 4 | 5 | 6 | 7 | 8 |
| 36567 | 101,68 | 149,19 | — | — | Метод спутниковых геодезических измерений (определений) | 0,10 | — |
| 36568 | 85,87 | 114,85 | — | — | | | |
| 36569 | 73,12 | 95,20 | — | — | | | |
| 36570 | 87,30 | 83,28 | — | — | | | |
| 36571 | 93,68 | 91,55 | — | — | | | |
| 36572 | 99,15 | 87,55 | — | — | | | |
| 36573 | 108,77 | 101,54 | — | — | | | |
| 36574 | 130,76 | 135,27 | — | — | | | |
| н21721 У | — | — | 350 238,47 | 1 302 930,82 | | √(0,08^2 + 0,06^2) = 0,10 | |
| н21720 У | — | — | 350 221,01 | 1 302 889,83 | | | |
| н21719 У | — | — | 350 211,66 | 1 302 872,94 | | | |

| 1 | 2 | 3 | 4 | 5 | 6 | 7 | 8 |
|---|---|---|---|---|---|---|---|
| н36575 У | — | — | 350 229,89 | 1 302 862,55 | Метод спутниковых геодезических измерений (определений) | √(0,08^2 + 0,06^2) = 0,10 | — |
| н36576 У | — | — | 350 230,90 | 1 302 864,35 | | | |
| н36577 У | — | — | 350 236,16 | 1 302 861,34 | | | |
| н36578 У | — | — | 350 248,05 | 1 302 883,10 | | | |
| н36579 У | — | — | 350 251,89 | 1 302 893,10 | | | |
| н36580 У | — | — | 350 263,09 | 1 302 921,78 | | | |
| 36567 | 101,68 | 149,19 | — | — | | 0,10 | |

**2. Сведения о частях границ уточняемого земельного участка с кадастровым номером** 68:30:0001076:20 :

| Обозначение части границ | | Горизонтальное проложение (S), м | Описание прохождения части границ | Сведения о согласовании местоположения границ (согласовано/спорное) |
|---|---|---|---|---|
| от т. | до т. | | | |
| 1 | 2 | 3 | 4 | 5 |
| н21721У | н21720У | 44,55 | — | согласовано |
| н21720У | н21719У | 19,31 | | |
| н21719У | н36575У | 20,98 | | |
| н36575У | н36576У | 2,06 | | |
| н36576У | н36577У | 6,06 | | |
| н36577У | н36578У | 24,80 | | |
| н36578У | н36579У | 10,71 | | |
| н36579У | н36580У | 30,79 | | |
| н36580У | н21721У | 26,23 | | |

**3. Сведения о характеристиках уточняемого земельного участка с кадастровым номером** 68:30:0001076:20 :

| № п/п | Наименование характеристики | Значение характеристики |
|---|---|---|
| 1 | 2 | 3 |

| 1 | 2 | 3 |
|---|---|---|
| 1. | Адрес земельного участка | — |
| 1.1. | Сведения о местоположении земельного участка (при отсутствии адреса) в структурированном в соответствии с федеральной информационной адресной системой виде | — |
| 1.2. | Дополнительные сведения о местоположении земельного участка | — |
| 2. | Площадь земельного участка ± величина погрешности определения (вычисления) площади (Р ± ΔР), м² | 1 767 ± 15,00 |
| 3. | Формула, примененная для вычисления предельной погрешности определения площади земельного участка, с подставленными значениями и итоговые (вычисленные) значения | 3,5*0,10*√(1 767) = 15 |
| 4. | Площадь земельного участка согласно сведениям Единого государственного реестра недвижимости (Ркад), м² | 1 736,00 |
| 5. | Оценка расхождения Р и Ркад (Р - Ркад), м² | 31 |
| 6. | Предельный минимальный и максимальный размеры земельного участка (Рмин и Рмакс), м² | Рмин = 200<br>Рмакс = 5 000 |
| 7. | Кадастровый или иной государственный учетный номер (инвентарный) здания, сооружения, объекта незавершенного строительства, расположенного на земельном участке | 68:30:0001069:71 |
| 8. | Вид (виды) разрешенного использования | — |
| 8.1. | Дополнительные сведения об использовании земельного участка | — |
| 9. | Сведения о земельных участках (землях общего пользования, территории общего пользования), посредством которых обеспечивается доступ | Земли общего пользования |
| 10. | Иные сведения | На местности границы данного земельных участков существуют более 15 лет, его границы в ходе проведения ККР установлены по фактическому пользованию без захвата земель общего пользования, с учетом привязки к смежным земельным участкам, границы которых ранее были установлены в системе координат МСК-68 |
| **4. Пояснения к сведениям об уточняемом земельном участке с кадастровым номером** | | 68:30:0001076:20 : |
| 1. | — | |

**1. Сведения о характерных точках границ уточняемого земельного участка с кадастровым номером** 68:30:0001076:21 :

Система координат МСК-68, зона 1 Зона № 1

| Обозначение характерных точек границ | Координаты, м | | | | Метод определения координат | Формулы, примененные для расчета средней квадратической погрешности определения координат характерных точек границ (Mt), с подставленными в такие формулы значениями и итоговые (вычисленные) значения Mt, м | Описание закрепления точки |
|---|---|---|---|---|---|---|---|
| | содержатся в Едином государственном реестре недвижимости | | определены в результате выполнения комплексных кадастровых работ | | | | |
| | X | Y | X | Y | | | |
| 1 | 2 | 3 | 4 | 5 | 6 | 7 | 8 |
| 24142 | 104,97 | 94,11 | — | — | Метод спутниковых геодезических измерений (определений) | 0,10 | — |
| 24141 | 71,77 | 46,47 | — | — | | | |
| 36563 | 39,60 | -0,87 | — | — | | | |
| 36564 | 55,74 | -11,82 | — | — | | | |
| 36565 | 127,76 | 102,85 | — | — | | | |
| 24143 | 117,66 | 111,23 | — | — | | | |
| н36566 У | — | — | 350 202,62 | 1 303 026,93 | | √(0,08^2 + 0,06^2) = 0,10 | |
| н24075 У | — | — | 350 232,73 | 1 303 083,79 | | | |
| н24074 У | — | — | 350 239,52 | 1 303 096,71 | | | |
| н24073 У | — | — | 350 251,99 | 1 303 118,26 | | | |
| н24072 У | — | — | 350 269,04 | 1 303 146,09 | | | |
| н24148 У | — | — | 350 259,35 | 1 303 155,85 | | | |

| 1 | 2 | 3 | 4 | 5 | 6 | 7 | 8 |
|---|---|---|---|---|---|---|---|
| н24147 У | — | — | 350 247,93 | 1 303 138,62 | Метод спутниковых геодезических измерений (определений) | √(0,08^2 + 0,06^2) = 0,10 | — |
| н24146 У | — | — | 350 237,79 | 1 303 123,29 | | | |
| н24145 У | — | — | 350 226,02 | 1 303 104,81 | | | |
| н24144 У | — | — | 350 216,39 | 1 303 090,23 | | | |
| н24151 У | — | — | 350 186,07 | 1 303 036,48 | | | |
| 24142 | 104,97 | 94,11 | — | — | | 0,10 | |

**2. Сведения о частях границ уточняемого земельного участка с кадастровым номером** 68:30:0001076:21 :

| Обозначение части границ | | Горизонтальное проложение (S), м | Описание прохождения части границ | Сведения о согласовании местоположения границ (согласовано/спорное) |
|---|---|---|---|---|
| от т. | до т. | | | |
| 1 | 2 | 3 | 4 | 5 |
| н36566У | н24075У | 64,34 | — | согласовано |
| н24075У | н24074У | 14,60 | | |
| н24074У | н24073У | 24,90 | | |
| н24073У | н24072У | 32,64 | | |
| н24072У | н24148У | 13,75 | | |
| н24148У | н24147У | 20,67 | | |
| н24147У | н24146У | 18,38 | | |
| н24146У | н24145У | 21,91 | | |
| н24145У | н24144У | 17,47 | | |
| н24144У | н24151У | 61,71 | | |
| н24151У | н36566У | 19,11 | | |

**3. Сведения о характеристиках уточняемого земельного участка с кадастровым номером** 68:30:0001076:21 :

| № п/п | Наименование характеристики | Значение характеристики |
|---|---|---|
| 1 | 2 | 3 |

| 1 | 2 | 3 |
|---|---|---|
| 1. | Адрес земельного участка | — |
| 1.1. | Сведения о местоположении земельного участка (при отсутствии адреса) в структурированном в соответствии с федеральной информационной адресной системой виде | — |
| 1.2. | Дополнительные сведения о местоположении земельного участка | — |
| 2. | Площадь земельного участка ± величина погрешности определения (вычисления) площади (Р ± ΔР), м² | 2 276 ± 17,00 |
| 3. | Формула, примененная для вычисления предельной погрешности определения площади земельного участка, с подставленными значениями и итоговые (вычисленные) значения | 3,5*0,10*√(2 276) = 17 |
| 4. | Площадь земельного участка согласно сведениям Единого государственного реестра недвижимости (Ркад), м² | 2 276,00 |
| 5. | Оценка расхождения Р и Ркад (Р - Ркад), м² | 0 |
| 6. | Предельный минимальный и максимальный размеры земельного участка (Рмин и Рмакс), м² | Рмин = 200<br>Рмакс = 5 000 |
| 7. | Кадастровый или иной государственный учетный номер (инвентарный) здания, сооружения, объекта незавершенного строительства, расположенного на земельном участке | 68:30:0001076:114 |
| 8. | Вид (виды) разрешенного использования | — |
| 8.1. | Дополнительные сведения об использовании земельного участка | — |
| 9. | Сведения о земельных участках (землях общего пользования, территории общего пользования), посредством которых обеспечивается доступ | Земли общего пользования |
| 10. | Иные сведения | На местности границы данного земельных участков существуют более 15 лет, его границы в ходе проведения ККР установлены по фактическому пользованию без захвата земель общего пользования, с учетом привязки к смежным земельным участкам, границы которых ранее были установлены в системе координат МСК-68 |
| **4. Пояснения к сведениям об уточняемом земельном участке с кадастровым номером** | | 68:30:0001076:21 : |
| 1. | — | |

**1. Сведения о характерных точках границ уточняемого земельного участка с кадастровым номером** 68:30:0001076:22 :

Система координат МСК-68, зона 1 Зона № 1

| Обозначение характерных точек границ | Координаты, м | | | | Метод определения координат | Формулы, примененные для расчета средней квадратической погрешности определения координат характерных точек границ (Mt), с подставленными в такие формулы значениями и итоговые (вычисленные) значения Mt, м | Описание закрепления точки |
|---|---|---|---|---|---|---|---|
| | содержатся в Едином государственном реестре недвижимости | | определены в результате выполнения комплексных кадастровых работ | | | | |
| | X | Y | X | Y | | | |
| 1 | 2 | 3 | 4 | 5 | 6 | 7 | 8 |
| 36556 | 84,60 | -9,08 | — | — | Метод спутниковых геодезических измерений (определений) | 0,10 | — |
| 36537 | 107,53 | 25,96 | — | — | | | |
| 36536 | 91,33 | 56,99 | — | — | | | |
| 36557 | 67,26 | 32,41 | — | — | | | |
| 36558 | 56,81 | 21,74 | — | — | | | |
| 36559 | 62,19 | 15,55 | — | — | | | |
| 36560 | 71,65 | 5,15 | — | — | | | |
| н36553 У | — | — | 349 993,84 | 1 303 145,55 | | √(0,08^2 + 0,06^2) = 0,10 | |
| н36561 У | — | — | 349 963,94 | 1 303 108,63 | | | |
| н36562 У | — | — | 349 985,82 | 1 303 084,09 | | | |
| н36554 У | — | — | 350 018,84 | 1 303 114,46 | | | |
| 36556 | 84,60 | -9,08 | — | — | | 0,10 | |

**2. Сведения о частях границ уточняемого земельного участка с кадастровым номером** 68:30:0001076:22 :

| Обозначение части границ | | Горизонтальное проложение (S), м | Описание прохождения части границ | Сведения о согласовании местоположения границ (согласовано/спорное) |
|---|---|---|---|---|
| от т. | до т. | | | |
| 1 | 2 | 3 | 4 | 5 |
| н36553У | н36561У | 47,51 | — | согласовано |
| н36561У | н36562У | 32,88 | | |
| н36562У | н36554У | 44,86 | | |
| н36554У | н36553У | 39,89 | | |

**3. Сведения о характеристиках уточняемого земельного участка с кадастровым номером** 68:30:0001076:22 :

| № п/п | Наименование характеристики | Значение характеристики |
|---|---|---|
| 1 | 2 | 3 |
| 1. | Адрес земельного участка | — |
| 1.1. | Сведения о местоположении земельного участка (при отсутствии адреса) в структурированном в соответствии с федеральной информационной адресной системой виде | — |
| 1.2. | Дополнительные сведения о местоположении земельного участка | — |
| 2. | Площадь земельного участка ± величина погрешности определения (вычисления) площади (Р ± ΔР), м² | 1 664 ± 14,00 |
| 3. | Формула, примененная для вычисления предельной погрешности определения площади земельного участка, с подставленными значениями и итоговые (вычисленные) значения | 3,5*0,10*√(1 664) = 14 |
| 4. | Площадь земельного участка согласно сведениям Единого государственного реестра недвижимости (Ркад), м² | 1 664,00 |
| 5. | Оценка расхождения Р и Ркад (Р - Ркад), м² | 0 |
| 6. | Предельный минимальный и максимальный размеры земельного участка (Рмин и Рмакс), м² | Рмин = 200<br>Рмакс = 5 000 |
| 7. | Кадастровый или иной государственный учетный номер (инвентарный) здания, сооружения, объекта незавершенного строительства, расположенного на земельном участке | 68:30:0003003:80 |
| 8. | Вид (виды) разрешенного использования | — |
| 8.1. | Дополнительные сведения об использовании земельного участка | — |
| 9. | Сведения о земельных участках (землях общего пользования, территории общего пользования), посредством которых обеспечивается доступ | Земли общего пользования |

| 1 | 2 | 3 |
|---|---|---|
| 10. | Иные сведения | На местности границы данного земельных участков существуют более 15 лет, его границы в ходе проведения ККР установлены по фактическому пользованию без захвата земель общего пользования, с учетом привязки к смежным земельным участкам, границы которых ранее были установлены в системе координат МСК-68 |

**4. Пояснения к сведениям об уточняемом земельном участке с кадастровым номером** 68:30:0001076:22 :

| 1. | — |
|---|---|

**1. Сведения о характерных точках границ уточняемого земельного участка с кадастровым номером** 68:30:0001076:24 :

Система координат МСК-68, зона 1 Зона № 1

| Обозначение характерных точек границ | Координаты, м | | | | Метод определения координат | Формулы, примененные для расчета средней квадратической погрешности определения координат характерных точек границ (Mt), с подставленными в такие формулы значениями и итоговые (вычисленные) значения Mt, м | Описание закрепления точки |
|---|---|---|---|---|---|---|---|
| | содержатся в Едином государственном реестре недвижимости | | определены в результате выполнения комплексных кадастровых работ | | | | |
| | X | Y | X | Y | | | |
| 1 | 2 | 3 | 4 | 5 | 6 | 7 | 8 |
| 36532 | 90,64 | 89,59 | — | — | Метод спутниковых геодезических измерений (определений) | 0,10 | — |
| 36533 | 84,24 | 94,78 | — | — | | | |
| 36534 | 70,66 | 79,16 | — | — | | | |
| 36535 | 80,32 | 69,50 | — | — | | | |
| 36536 | 91,33 | 56,99 | — | — | | | |
| 36537 | 107,53 | 25,96 | — | — | | | |
| 36538 | 120,26 | 1,58 | — | — | | | |
| 36539 | 127,74 | -12,44 | — | — | | | |

| 1 | 2 | 3 | 4 | 5 | 6 | 7 | 8 |
|---|---|---|---|---|---|---|---|
| 36540 | 144,08 | -3,77 | — | — | Метод спутниковых геодезических измерений (определений) | 0,10 | — |
| 36541 | 138,62 | 6,57 | — | — | | | |
| 36542 | 101,83 | 76,17 | — | — | | | |
| н20290 У | — | — | 350 034,26 | 1 303 095,36 | | √(0,08^2 + 0,06^2) = 0,10 | |
| н36543 У | — | — | 350 048,09 | 1 303 108,67 | | | |
| н36544 У | — | — | 350 040,81 | 1 303 116,58 | | | |
| н36545 У | — | — | 350 004,50 | 1 303 162,22 | | | |
| н36546 У | — | — | 349 999,86 | 1 303 167,75 | | | |
| н36547 У | — | — | 349 992,79 | 1 303 177,22 | | | |
| н36548 У | — | — | 349 982,77 | 1 303 186,12 | | | |
| н36549 У | — | — | 349 966,72 | 1 303 195,89 | | | |
| н36550 У | — | — | 349 956,04 | 1 303 176,90 | | | |
| н36551 У | — | — | 349 967,49 | 1 303 170,19 | | | |
| н36552 У | — | — | 349 981,29 | 1 303 160,85 | | | |
| н36553 У | — | — | 349 993,84 | 1 303 145,55 | | | |
| н36554 У | — | — | 350 018,84 | 1 303 114,46 | | | |
| н36555 У | — | — | 350 023,57 | 1 303 108,39 | | | |

| 1 | 2 | 3 | 4 | 5 | 6 | 7 | 8 |
|---|---|---|---|---|---|---|---|
| 36532 | 90,64 | 89,59 | — | — | Метод спутниковых геодезических измерений (определений) | 0,10 | — |

**2. Сведения о частях границ уточняемого земельного участка с кадастровым номером** 68:30:0001076:24 :

| Обозначение части границ | | Горизонтальное проложение (S), м | Описание прохождения части границ | Сведения о согласовании местоположения границ (согласовано/спорное) |
|---|---|---|---|---|
| от т. | до т. | | | |
| 1 | 2 | 3 | 4 | 5 |
| н20290У | н36543У | 19,19 | — | согласовано |
| н36543У | н36544У | 10,75 | | |
| н36544У | н36545У | 58,32 | | |
| н36545У | н36546У | 7,22 | | |
| н36546У | н36547У | 11,82 | | |
| н36547У | н36548У | 13,40 | | |
| н36548У | н36549У | 18,79 | | |
| н36549У | н36550У | 21,79 | | |
| н36550У | н36551У | 13,27 | | |
| н36551У | н36552У | 16,66 | | |
| н36552У | н36553У | 19,79 | | |
| н36553У | н36554У | 39,89 | | |
| н36554У | н36555У | 7,70 | | |
| н36555У | н20290У | 16,85 | | |

**3. Сведения о характеристиках уточняемого земельного участка с кадастровым номером** 68:30:0001076:24 :

| № п/п | Наименование характеристики | Значение характеристики |
|---|---|---|
| 1 | 2 | 3 |
| 1. | Адрес земельного участка | — |
| 1.1. | Сведения о местоположении земельного участка (при отсутствии адреса) в структурированном в соответствии с федеральной информационной адресной системой виде | — |
| 1.2. | Дополнительные сведения о местоположении земельного участка | — |
| 2. | Площадь земельного участка ± величина погрешности определения (вычисления) площади (P ± ΔP), м² | 2 272 ± 17,00 |

| 1 | 2 | 3 |
|---|---|---|
| 3. | Формула, примененная для вычисления предельной погрешности определения площади земельного участка, с подставленными значениями и итоговые (вычисленные) значения | 3,5*0,10*√(2 272) = 17 |
| 4. | Площадь земельного участка согласно сведениям Единого государственного реестра недвижимости (Ркад), м² | 2 139,00 |
| 5. | Оценка расхождения Р и Ркад (Р - Ркад), м² | 133 |
| 6. | Предельный минимальный и максимальный размеры земельного участка (Рмин и Рмакс), м² | Рмин = 200<br>Рмакс = 5 000 |
| 7. | Кадастровый или иной государственный учетный номер (инвентарный) здания, сооружения, объекта незавершенного строительства, расположенного на земельном участке | 68:30:0001076:350 |
| 8. | Вид (виды) разрешенного использования | — |
| 8.1. | Дополнительные сведения об использовании земельного участка | — |
| 9. | Сведения о земельных участках (землях общего пользования, территории общего пользования), посредством которых обеспечивается доступ | Земли общего пользования |
| 10. | Иные сведения | На местности границы данного земельных участков существуют более 15 лет, его границы в ходе проведения ККР установлены по фактическому пользованию без захвата земель общего пользования, с учетом привязки к смежным земельным участкам, границы которых ранее были установлены в системе координат МСК-68 |

**4. Пояснения к сведениям об уточняемом земельном участке с кадастровым номером** 68:30:0001076:24 :

| 1. | — |
|---|---|

**1. Сведения о характерных точках границ уточняемого земельного участка с кадастровым номером** 68:30:0001076:26 :

Система координат МСК-68, зона 1 Зона № 1

| Обозначение характерных точек границ | Координаты, м | | | | Метод определения координат | Формулы, примененные для расчета средней квадратической погрешности определения координат характерных точек границ (Mt), с подставленными в такие формулы значениями и итоговые (вычисленные) значения Mt, м | Описание закрепления точки |
|---|---|---|---|---|---|---|---|
| | содержатся в Едином государственном реестре недвижимости | | определены в результате выполнения комплексных кадастровых работ | | | | |
| | X | Y | X | Y | | | |
| 1 | 2 | 3 | 4 | 5 | 6 | 7 | 8 |

| 1 | 2 | 3 | 4 | 5 | 6 | 7 | 8 |
|---|---|---|---|---|---|---|---|
| 36504 | 130,12 | 53,53 | — | — | Метод спутниковых геодезических измерений (определений) | 0,10 | — |
| 36505 | 157,27 | 3,37 | — | — | | | |
| 36506 | 158,57 | 0,96 | — | — | | | |
| 36507 | 166,05 | 5,01 | — | — | | | |
| 36508 | 161,96 | 12,57 | — | — | | | |
| 36509 | 165,91 | 14,71 | — | — | | | |
| 36510 | 161,97 | 22,44 | — | — | | | |
| 36511 | 122,68 | 91,47 | — | — | | | |
| 36512 | 117,48 | 99,05 | — | — | | | |
| 36513 | 113,21 | 104,47 | — | — | | | |
| 36514 | 111,50 | 107,37 | — | — | | | |
| 36515 | 108,02 | 110,37 | — | — | | | |
| 36516 | 101,07 | 115,91 | — | — | | | |
| 36517 | 100,92 | 116,04 | — | — | | | |
| 36518 | 100,48 | 115,49 | — | — | | | |
| 36519 | 94,65 | 107,79 | — | — | | | |
| 36520 | 92,90 | 105,48 | — | — | | | |

| 1 | 2 | 3 | 4 | 5 | 6 | 7 | 8 |
|---|---|---|---|---|---|---|---|
| 36521 | 100,44 | 99,95 | — | — | Метод спутниковых геодезических измерений (определений) | 0,10 | — |
| 36522 | 106,01 | 94,58 | — | — | | | |
| 36523 | 111,89 | 84,57 | — | — | | | |
| н21818 У | — | — | 350 006,14 | 1 303 199,76 | | √(0,08^2 + 0,06^2) = 0,10 | |
| н21817 У | — | — | 349 996,92 | 1 303 209,00 | | | |
| н21816 У | — | — | 349 994,57 | 1 303 211,07 | | | |
| н21815 У | — | — | 349 987,47 | 1 303 214,94 | | | |
| н21814 У | — | — | 349 979,50 | 1 303 218,88 | | | |
| н36524 У | — | — | 349 974,96 | 1 303 210,46 | | | |
| н36525 У | — | — | 349 982,39 | 1 303 206,20 | | | |
| н36526 У | — | — | 349 987,12 | 1 303 203,17 | | | |
| н36527 У | — | — | 349 989,42 | 1 303 200,90 | | | |
| н36528 У | — | — | 349 997,46 | 1 303 194,82 | | | |
| н36529 У | — | — | 350 047,43 | 1 303 132,85 | | | |
| н20317 У | — | — | 350 059,13 | 1 303 119,06 | | | |
| н20316 У | — | — | 350 066,48 | 1 303 125,90 | | | |
| н36530 У | — | — | 350 057,98 | 1 303 134,43 | | | |

| 1 | 2 | 3 | 4 | 5 | 6 | 7 | 8 |
|---|---|---|---|---|---|---|---|
| н36531 У | — | — | 350 061,16 | 1 303 137,97 | Метод спутниковых геодезических измерений (определений) | √(0,08^2 + 0,06^2) = 0,10 | — |
| н21819 У | — | — | 350 057,43 | 1 303 141,91 | | | |
| 36504 | 130,12 | 53,53 | — | — | | 0,10 | |

**2. Сведения о частях границ уточняемого земельного участка с кадастровым номером** 68:30:0001076:26 :

| Обозначение части границ | | Горизонтальное проложение (S), м | Описание прохождения части границ | Сведения о согласовании местоположения границ (согласовано/спорное) |
|---|---|---|---|---|
| от т. | до т. | | | |
| 1 | 2 | 3 | 4 | 5 |
| н21818У | н21817У | 13,05 | — | согласовано |
| н21817У | н21816У | 3,13 | | |
| н21816У | н21815У | 8,09 | | |
| н21815У | н21814У | 8,89 | | |
| н21814У | н36524У | 9,57 | | |
| н36524У | н36525У | 8,56 | | |
| н36525У | н36526У | 5,62 | | |
| н36526У | н36527У | 3,23 | | |
| н36527У | н36528У | 10,08 | | |
| н36528У | н36529У | 79,61 | | |
| н36529У | н20317У | 18,08 | | |
| н20317У | н20316У | 10,04 | | |
| н20316У | н36530У | 12,04 | | |
| н36530У | н36531У | 4,76 | | |
| н36531У | н21819У | 5,43 | | |
| н21819У | н21818У | 77,31 | | |

**3. Сведения о характеристиках уточняемого земельного участка с кадастровым номером** 68:30:0001076:26 :

| № п/п | Наименование характеристики | Значение характеристики |
|---|---|---|
| 1 | 2 | 3 |

| 1 | 2 | 3 |
|---|---|---|
| 1. | Адрес земельного участка | — |
| 1.1. | Сведения о местоположении земельного участка (при отсутствии адреса) в структурированном в соответствии с федеральной информационной адресной системой виде | — |
| 1.2. | Дополнительные сведения о местоположении земельного участка | — |
| 2. | Площадь земельного участка ± величина погрешности определения (вычисления) площади (Р ± ΔР), м² | 1 419 ± 13,00 |
| 3. | Формула, примененная для вычисления предельной погрешности определения площади земельного участка, с подставленными значениями и итоговые (вычисленные) значения | 3,5*0,10*√(1 419) = 13 |
| 4. | Площадь земельного участка согласно сведениям Единого государственного реестра недвижимости (Ркад), м² | 1 576,00 |
| 5. | Оценка расхождения Р и Ркад (Р - Ркад), м² | 157 |
| 6. | Предельный минимальный и максимальный размеры земельного участка (Рмин и Рмакс), м² | Рмин = 200<br>Рмакс = 5 000 |
| 7. | Кадастровый или иной государственный учетный номер (инвентарный) здания, сооружения, объекта незавершенного строительства, расположенного на земельном участке | 68:30:0001076:138 |
| 8. | Вид (виды) разрешенного использования | — |
| 8.1. | Дополнительные сведения об использовании земельного участка | — |
| 9. | Сведения о земельных участках (землях общего пользования, территории общего пользования), посредством которых обеспечивается доступ | Земли общего пользования |
| 10. | Иные сведения | На местности границы данного земельных участков существуют более 15 лет, его границы в ходе проведения ККР установлены по фактическому пользованию без захвата земель общего пользования, с учетом привязки к смежным земельным участкам, границы которых ранее были установлены в системе координат МСК-68 |
| **4. Пояснения к сведениям об уточняемом земельном участке с кадастровым номером** | | 68:30:0001076:26 : |
| 1. | — | |

**1. Сведения о характерных точках границ уточняемого земельного участка с кадастровым номером** 68:30:0001076:27 :

Система координат МСК-68, зона 1 Зона № 1

| Обозначение характерных точек границ | Координаты, м | | | | Метод определения координат | Формулы, примененные для расчета средней квадратической погрешности определения координат характерных точек границ (Mt), с подставленными в такие формулы значениями и итоговые (вычисленные) значения Mt, м | Описание закрепления точки |
|---|---|---|---|---|---|---|---|
| | содержатся в Едином государственном реестре недвижимости | | определены в результате выполнения комплексных кадастровых работ | | | | |
| | X | Y | X | Y | | | |
| 1 | 2 | 3 | 4 | 5 | 6 | 7 | 8 |
| 21792 | 350 071,32 | 1 303 151,22 | — | — | Метод спутниковых геодезических измерений (определений) | 0,10 | — |
| 21793 | 350 047,10 | 1 303 179,63 | — | — | | | |
| 21794 | 350 011,40 | 1 303 218,10 | — | — | | | |
| 21795 | 350 002,27 | 1 303 222,58 | — | — | | | |
| 21796 | 350 002,79 | 1 303 223,43 | — | — | | | |
| 21797 | 349 989,12 | 1 303 231,67 | — | — | | | |
| 21798 | 349 988,19 | 1 303 232,24 | — | — | | | |
| 21799 | 349 980,52 | 1 303 219,58 | — | — | | | |
| 21800 | 349 988,49 | 1 303 215,64 | — | — | | | |
| 21801 | 349 992,52 | 1 303 213,44 | — | — | | | |
| 21802 | 349 994,81 | 1 303 210,97 | — | — | | | |
| 21803 | 350 000,13 | 1 303 206,57 | — | — | | | |

| 1 | 2 | 3 | 4 | 5 | 6 | 7 | 8 |
|---|---|---|---|---|---|---|---|
| 21804 | 350 006,81 | 1 303 200,26 | — | — | Метод спутниковых геодезических измерений (определений) | 0,10 | — |
| 21805 | 350 059,80 | 1 303 141,09 | — | — | | | |
| н21806 У | — | — | 350 068,98 | 1 303 152,07 | | √(0,08^2 + 0,06^2) = 0,10 | |
| н21807 У | — | — | 350 046,08 | 1 303 178,93 | | | |
| н21808 У | — | — | 350 043,65 | 1 303 181,64 | | | |
| н21809 У | — | — | 350 019,04 | 1 303 209,12 | | | |
| н21810 У | — | — | 350 012,88 | 1 303 215,99 | | | |
| н21811 У | — | — | 350 006,76 | 1 303 221,06 | | | |
| н21812 У | — | — | 349 994,64 | 1 303 228,04 | | | |
| н21813 У | — | — | 349 987,12 | 1 303 232,76 | | | |
| н21814 У | — | — | 349 979,50 | 1 303 218,88 | | | |
| н21815 У | — | — | 349 987,47 | 1 303 214,94 | | | |
| н21816 У | — | — | 349 994,57 | 1 303 211,07 | | | |
| н21817 У | — | — | 349 996,92 | 1 303 209,00 | | | |
| н21818 У | — | — | 350 006,14 | 1 303 199,76 | | | |
| н21819 У | — | — | 350 057,43 | 1 303 141,91 | | | |
| 21792 | 350 071,32 | 1 303 151,22 | — | — | | 0,10 | |

**2. Сведения о частях границ уточняемого земельного участка с кадастровым номером** 68:30:0001076:27 :

| Обозначение части границ | | Горизонтальное проложение (S), м | Описание прохождения части границ | Сведения о согласовании местоположения границ (согласовано/спорное) |
|---|---|---|---|---|
| от т. | до т. | | | |
| 1 | 2 | 3 | 4 | 5 |
| н21806У | н21807У | 35,30 | — | согласовано |
| н21807У | н21808У | 3,64 | | |
| н21808У | н21809У | 36,89 | | |
| н21809У | н21810У | 9,23 | | |
| н21810У | н21811У | 7,95 | | |
| н21811У | н21812У | 13,99 | | |
| н21812У | н21813У | 8,88 | | |
| н21813У | н21814У | 15,83 | | |
| н21814У | н21815У | 8,89 | | |
| н21815У | н21816У | 8,09 | | |
| н21816У | н21817У | 3,13 | | |
| н21817У | н21818У | 13,05 | | |
| н21818У | н21819У | 77,31 | | |
| н21819У | н21806У | 15,38 | | |

**3. Сведения о характеристиках уточняемого земельного участка с кадастровым номером** 68:30:0001076:27 :

| № п/п | Наименование характеристики | Значение характеристики |
|---|---|---|
| 1 | 2 | 3 |
| 1. | Адрес земельного участка | — |
| 1.1. | Сведения о местоположении земельного участка (при отсутствии адреса) в структурированном в соответствии с федеральной информационной адресной системой виде | — |
| 1.2. | Дополнительные сведения о местоположении земельного участка | — |
| 2. | Площадь земельного участка ± величина погрешности определения (вычисления) площади (Р ± ΔР), м² | 1 779 ± 15,00 |
| 3. | Формула, примененная для вычисления предельной погрешности определения площади земельного участка, с подставленными значениями и итоговые (вычисленные) значения | 3,5*0,10*√(1 779) = 15 |
| 4. | Площадь земельного участка согласно сведениям Единого государственного реестра недвижимости (Ркад), м² | 1 779,00 |

| 1 | 2 | 3 |
|---|---|---|
| 5. | Оценка расхождения Р и Ркад (Р - Ркад), м² | 0 |
| 6. | Предельный минимальный и максимальный размеры земельного участка (Рмин и Рмакс), м² | Рмин = 200<br>Рмакс = 5 000 |
| 7. | Кадастровый или иной государственный учетный номер (инвентарный) здания, сооружения, объекта незавершенного строительства, расположенного на земельном участке | 68:30:0003004:144 |
| 8. | Вид (виды) разрешенного использования | — |
| 8.1. | Дополнительные сведения об использовании земельного участка | — |
| 9. | Сведения о земельных участках (землях общего пользования, территории общего пользования), посредством которых обеспечивается доступ | Земли общего пользования |
| 10. | Иные сведения | На местности границы данного земельных участков существуют более 15 лет, его границы в ходе проведения ККР установлены по фактическому пользованию без захвата земель общего пользования, с учетом привязки к смежным земельным участкам, границы которых ранее были установлены в системе координат МСК-68 |

**4. Пояснения к сведениям об уточняемом земельном участке с кадастровым номером** 68:30:0001076:27 :

| 1. | — |
|---|---|

**1. Сведения о характерных точках границ уточняемого земельного участка с кадастровым номером** 68:30:0001076:28 :

Система координат МСК-68, зона 1 Зона № 1

| Обозначение характерных точек границ | Координаты, м | | | | Метод определения координат | Формулы, примененные для расчета средней квадратической погрешности определения координат характерных точек границ (Mt), с подставленными в такие формулы значениями и итоговые (вычисленные) значения Mt, м | Описание закрепления точки |
|---|---|---|---|---|---|---|---|
| | содержатся в Едином государственном реестре недвижимости | | определены в результате выполнения комплексных кадастровых работ | | | | |
| | X | Y | X | Y | | | |
| 1 | 2 | 3 | 4 | 5 | 6 | 7 | 8 |
| 21756 | 98,21 | 99,82 | — | — | Метод спутниковых геодезических измерений (определений) | 0,10 | — |
| 21757 | 98,72 | 101,47 | — | — | | | |
| 21758 | 85,55 | 111,02 | — | — | | | |

| 1 | 2 | 3 | 4 | 5 | 6 | 7 | 8 |
|---|---|---|---|---|---|---|---|
| 21759 | 78,42 | 101,85 | — | — | Метод спутниковых геодезических измерений (определений) | 0,10 | — |
| 21760 | 90,54 | 92,13 | — | — | | | |
| 21761 | 89,82 | 90,07 | — | — | | | |
| 21762 | 92,24 | 88,41 | — | — | | | |
| 21763 | 102,63 | 77,40 | — | — | | | |
| 21764 | 109,14 | 67,74 | — | — | | | |
| 21765 | 139,22 | 26,14 | — | — | | | |
| 21766 | 158,98 | 3,77 | — | — | | | |
| 21767 | 166,34 | 16,47 | — | — | | | |
| 21768 | 120,45 | 76,70 | — | — | | | |
| 21769 | 109,75 | 89,63 | — | — | | | |
| 21770 | 107,89 | 93,07 | — | — | | | |
| 21771 | 106,26 | 91,52 | — | — | | | |
| 21772 | 103,64 | 94,30 | — | — | | | |
| н21773 У | — | — | 350 041,76 | 1 303 226,87 | | √(0,08^2 + 0,06^2) = 0,10 | |
| н21774 У | — | — | 350 033,31 | 1 303 234,60 | | | |
| н21775 У | — | — | 350 029,37 | 1 303 238,28 | | | |

| 1 | 2 | 3 | 4 | 5 | 6 | 7 | 8 |
|---|---|---|---|---|---|---|---|
| н21776 У | — | — | 350 023,36 | 1 303 243,19 | Метод спутниковых геодезических измерений (определений) | √(0,08^2 + 0,06^2) = 0,10 | — |
| н21777 У | — | — | 350 016,91 | 1 303 247,62 | | | |
| н21778 У | — | — | 349 997,21 | 1 303 256,84 | | | |
| н21779 У | — | — | 349 994,23 | 1 303 247,26 | | | |
| н21780 У | — | — | 350 010,25 | 1 303 238,46 | | | |
| н21781 У | — | — | 350 009,52 | 1 303 236,46 | | | |
| н21782 У | — | — | 350 012,83 | 1 303 234,94 | | | |
| н21783 У | — | — | 350 018,02 | 1 303 230,75 | | | |
| н21784 У | — | — | 350 023,88 | 1 303 225,53 | | | |
| н21785 У | — | — | 350 031,29 | 1 303 216,87 | | | |
| н21786 У | — | — | 350 054,84 | 1 303 191,51 | | | |
| н21787 У | — | — | 350 082,86 | 1 303 163,08 | | | |
| н21788 У | — | — | 350 088,25 | 1 303 160,50 | | | |
| н21789 У | — | — | 350 093,96 | 1 303 172,94 | | | |
| н51845 У | — | — | 350 089,44 | 1 303 177,60 | | | |
| н51844 У | — | — | 350 083,71 | 1 303 183,53 | | | |
| 21756 | 98,21 | 99,82 | — | — | | 0,10 | |

**2. Сведения о частях границ уточняемого земельного участка с кадастровым номером** 68:30:0001076:28 :

| Обозначение части границ | | Горизонтальное проложение (S), м | Описание прохождения части границ | Сведения о согласовании местоположения границ (согласовано/спорное) |
|---|---|---|---|---|
| от т. | до т. | | | |
| 1 | 2 | 3 | 4 | 5 |
| н21773У | н21774У | 11,45 | — | согласовано |
| н21774У | н21775У | 5,39 | | |
| н21775У | н21776У | 7,76 | | |
| н21776У | н21777У | 7,82 | | |
| н21777У | н21778У | 21,75 | | |
| н21778У | н21779У | 10,03 | | |
| н21779У | н21780У | 18,28 | | |
| н21780У | н21781У | 2,13 | | |
| н21781У | н21782У | 3,64 | | |
| н21782У | н21783У | 6,67 | | |
| н21783У | н21784У | 7,85 | | |
| н21784У | н21785У | 11,40 | | |
| н21785У | н21786У | 34,61 | | |
| н21786У | н21787У | 39,92 | | |
| н21787У | н21788У | 5,98 | | |
| н21788У | н21789У | 13,69 | | |
| н21789У | н51845У | 6,49 | | |
| н51845У | н51844У | 8,25 | | |
| н51844У | н21773У | 60,32 | | |

**3. Сведения о характеристиках уточняемого земельного участка с кадастровым номером** 68:30:0001076:28 :

| № п/п | Наименование характеристики | Значение характеристики |
|---|---|---|
| 1 | 2 | 3 |
| 1. | Адрес земельного участка | — |
| 1.1. | Сведения о местоположении земельного участка (при отсутствии адреса) в структурированном в соответствии с федеральной информационной адресной системой виде | — |
| 1.2. | Дополнительные сведения о местоположении земельного участка | — |
| 2. | Площадь земельного участка ± величина погрешности определения (вычисления) площади (Р ± ΔР), м² | 1 784 ± 15,00 |

| 1 | 2 | 3 |
|---|---|---|
| 3. | Формула, примененная для вычисления предельной погрешности определения площади земельного участка, с подставленными значениями и итоговые (вычисленные) значения | 3,5*0,10*√(1 784) = 15 |
| 4. | Площадь земельного участка согласно сведениям Единого государственного реестра недвижимости (Ркад), м² | 1 784,00 |
| 5. | Оценка расхождения Р и Ркад (Р - Ркад), м² | 0 |
| 6. | Предельный минимальный и максимальный размеры земельного участка (Рмин и Рмакс), м² | Рмин = 200<br>Рмакс = 5 000 |
| 7. | Кадастровый или иной государственный учетный номер (инвентарный) здания, сооружения, объекта незавершенного строительства, расположенного на земельном участке | 68:30:0003004:113 |
| 8. | Вид (виды) разрешенного использования | — |
| 8.1. | Дополнительные сведения об использовании земельного участка | — |
| 9. | Сведения о земельных участках (землях общего пользования, территории общего пользования), посредством которых обеспечивается доступ | Земли общего пользования |
| 10. | Иные сведения | На местности границы данного земельных участков существуют более 15 лет, его границы в ходе проведения ККР установлены по фактическому пользованию без захвата земель общего пользования, с учетом привязки к смежным земельным участкам, границы которых ранее были установлены в системе координат МСК-68 |

**4. Пояснения к сведениям об уточняемом земельном участке с кадастровым номером** 68:30:0001076:28 :

| 1. | — |
|---|---|

**1. Сведения о характерных точках границ уточняемого земельного участка с кадастровым номером** 68:30:0001076:37 :

Система координат МСК-68, зона 1 Зона № 1

| Обозначение характерных точек границ | Координаты, м | | | | Метод определения координат | Формулы, примененные для расчета средней квадратической погрешности определения координат характерных точек границ (Mt), с подставленными в такие формулы значениями и итоговые (вычисленные) значения Mt, м | Описание закрепления точки |
|---|---|---|---|---|---|---|---|
| | содержатся в Едином государственном реестре недвижимости | | определены в результате выполнения комплексных кадастровых работ | | | | |
| | X | Y | X | Y | | | |
| 1 | 2 | 3 | 4 | 5 | 6 | 7 | 8 |

| 1 | 2 | 3 | 4 | 5 | 6 | 7 | 8 |
|---|---|---|---|---|---|---|---|
| 29121 | -43,88 | -106,33 | — | — | Метод спутниковых геодезических измерений (определений) | 0,10 | — |
| 29122 | -27,83 | -119,91 | — | — | | | |
| 29123 | -19,16 | -105,13 | — | — | | | |
| 29124 | -0,27 | -73,35 | — | — | | | |
| 29125 | 2,80 | -68,10 | — | — | | | |
| 29126 | -13,95 | -57,06 | — | — | | | |
| 29127 | -19,63 | -66,45 | — | — | | | |
| н29128 У | — | — | 350 185,86 | 1 302 890,25 | | √(0,08^2 + 0,06^2) = 0,10 | |
| н29129 У | — | — | 350 193,00 | 1 302 905,84 | | | |
| н29130 У | — | — | 350 208,60 | 1 302 939,36 | | | |
| н29120 У | — | — | 350 211,13 | 1 302 944,89 | | | |
| н29117 У | — | — | 350 193,08 | 1 302 953,36 | | | |
| н29116 У | — | — | 350 185,57 | 1 302 937,23 | | | |
| н29115 У | — | — | 350 180,45 | 1 302 926,00 | | | |
| н29114 У | — | — | 350 168,60 | 1 302 901,17 | | | |
| 29121 | -43,88 | -106,33 | — | — | | 0,10 | |

**2. Сведения о частях границ уточняемого земельного участка с кадастровым номером** 68:30:0001076:37 :

| Обозначение части границ | | Горизонтальное проложение (S), м | Описание прохождения части границ | Сведения о согласовании местоположения границ (согласовано/спорное) |
|---|---|---|---|---|
| от т. | до т. | | | |

| 1 | 2 | 3 | 4 | 5 |
|---|---|---|---|---|
| н29128У | н29129У | 17,15 | — | согласовано |
| н29129У | н29130У | 36,97 | | |
| н29130У | н29120У | 6,08 | | |
| н29120У | н29117У | 19,94 | | |
| н29117У | н29116У | 17,79 | | |
| н29116У | н29115У | 12,34 | | |
| н29115У | н29114У | 27,51 | | |
| н29114У | н29128У | 20,42 | | |

**3. Сведения о характеристиках уточняемого земельного участка с кадастровым номером** 68:30:0001076:37 :

| № п/п | Наименование характеристики | Значение характеристики |
|---|---|---|
| 1 | 2 | 3 |
| 1. | Адрес земельного участка | — |
| 1.1. | Сведения о местоположении земельного участка (при отсутствии адреса) в структурированном в соответствии с федеральной информационной адресной системой виде | — |
| 1.2. | Дополнительные сведения о местоположении земельного участка | — |
| 2. | Площадь земельного участка ± величина погрешности определения (вычисления) площади (Р ± ΔР), м² | 1 179 ± 12,00 |
| 3. | Формула, примененная для вычисления предельной погрешности определения площади земельного участка, с подставленными значениями и итоговые (вычисленные) значения | 3,5*0,10*√(1 179) = 12 |
| 4. | Площадь земельного участка согласно сведениям Единого государственного реестра недвижимости (Ркад), м² | 1 200,00 |
| 5. | Оценка расхождения Р и Ркад (Р - Ркад), м² | 21 |
| 6. | Предельный минимальный и максимальный размеры земельного участка (Рмин и Рмакс), м² | Рмин = 200<br>Рмакс = 5 000 |
| 7. | Кадастровый или иной государственный учетный номер (инвентарный) здания, сооружения, объекта незавершенного строительства, расположенного на земельном участке | 68:30:0001068:97 |
| 8. | Вид (виды) разрешенного использования | — |
| 8.1. | Дополнительные сведения об использовании земельного участка | — |

| 1 | 2 | 3 |
|---|---|---|
| 9. | Сведения о земельных участках (землях общего пользования, территории общего пользования), посредством которых обеспечивается доступ | Земли общего пользования |
| 10. | Иные сведения | На местности границы данного земельных участков существуют более 15 лет, его границы в ходе проведения ККР установлены по фактическому пользованию без захвата земель общего пользования, с учетом привязки к смежным земельным участкам, границы которых ранее были установлены в системе координат МСК-68 |

**4. Пояснения к сведениям об уточняемом земельном участке с кадастровым номером** 68:30:0001076:37 :

| 1. | — |
|---|---|

**1. Сведения о характерных точках границ уточняемого земельного участка с кадастровым номером** 68:30:0001076:39 :

Система координат МСК-68, зона 1 Зона № 1

| Обозначение характерных точек границ | Координаты, м | | | | Метод определения координат | Формулы, примененные для расчета средней квадратической погрешности определения координат характерных точек границ (Mt), с подставленными в такие формулы значениями и итоговые (вычисленные) значения Mt, м | Описание закрепления точки |
|---|---|---|---|---|---|---|---|
| | содержатся в Едином государственном реестре недвижимости | | определены в результате выполнения комплексных кадастровых работ | | | | |
| | X | Y | X | Y | | | |
| 1 | 2 | 3 | 4 | 5 | 6 | 7 | 8 |
| 29109 | 350 168,21 | 1 302 901,71 | — | — | Метод спутниковых геодезических измерений (определений) | 0,10 | — |
| 29110 | 350 188,04 | 1 302 943,96 | — | — | | | |
| 29111 | 350 192,69 | 1 302 953,90 | — | — | | | |
| 29112 | 350 220,63 | 1 303 015,67 | — | — | | | |
| 29113 | 350 210,63 | 1 303 020,26 | — | — | | | |
| 29068 | 350 193,66 | 1 302 988,05 | — | — | | | |
| 29067 | 350 192,92 | 1 302 986,64 | — | — | | | |

| 1 | 2 | 3 | 4 | 5 | 6 | 7 | 8 |
|---|---|---|---|---|---|---|---|
| 29066 | 350 176,54 | 1 302 953,45 | — | — | Метод спутниковых геодезических измерений (определений) | 0,10 | — |
| 29065 | 350 165,83 | 1 302 933,45 | — | — | | | |
| 29064 | 350 161,53 | 1 302 925,18 | — | — | | | |
| 29063 | 350 153,73 | 1 302 911,03 | — | — | | | |
| н29114 У | — | — | 350 168,60 | 1 302 901,17 | | √(0,08^2 + 0,06^2) = 0,10 | |
| н29115 У | — | — | 350 180,45 | 1 302 926,00 | | | |
| н29116 У | — | — | 350 185,57 | 1 302 937,23 | | | |
| н29117 У | — | — | 350 193,08 | 1 302 953,36 | | | |
| н20251 У | — | — | 350 203,06 | 1 302 975,42 | | | |
| н20250 У | — | — | 350 221,02 | 1 303 015,13 | | | |
| н29118 У | — | — | 350 211,02 | 1 303 019,72 | | | |
| н29061 У | — | — | 350 195,62 | 1 302 990,47 | | | |
| н29060 У | — | — | 350 193,31 | 1 302 986,10 | | | |
| н29077 У | — | — | 350 176,95 | 1 302 952,84 | | | |
| н29076 У | — | — | 350 167,39 | 1 302 935,13 | | | |
| н29075 У | — | — | 350 163,39 | 1 302 927,31 | | | |
| н29074 У | — | — | 350 154,22 | 1 302 910,32 | | | |

| 1 | 2 | 3 | 4 | 5 | 6 | 7 | 8 |
|---|---|---|---|---|---|---|---|
| 29109 | 350 168,21 | 1 302 901,71 | — | — | Метод спутниковых геодезических измерений (определений) | 0,10 | — |

**2. Сведения о частях границ уточняемого земельного участка с кадастровым номером** 68:30:0001076:39 :

| Обозначение части границ | | Горизонтальное проложение (S), м | Описание прохождения части границ | Сведения о согласовании местоположения границ (согласовано/спорное) |
|---|---|---|---|---|
| от т. | до т. | | | |
| 1 | 2 | 3 | 4 | 5 |
| н29114У | н29115У | 27,51 | — | согласовано |
| н29115У | н29116У | 12,34 | | |
| н29116У | н29117У | 17,79 | | |
| н29117У | н20251У | 24,21 | | |
| н20251У | н20250У | 43,58 | | |
| н20250У | н29118У | 11,00 | | |
| н29118У | н29061У | 33,06 | | |
| н29061У | н29060У | 4,94 | | |
| н29060У | н29077У | 37,07 | | |
| н29077У | н29076У | 20,13 | | |
| н29076У | н29075У | 8,78 | | |
| н29075У | н29074У | 19,31 | | |
| н29074У | н29114У | 17,04 | | |

**3. Сведения о характеристиках уточняемого земельного участка с кадастровым номером** 68:30:0001076:39 :

| № п/п | Наименование характеристики | Значение характеристики |
|---|---|---|
| 1 | 2 | 3 |
| 1. | Адрес земельного участка | — |
| 1.1. | Сведения о местоположении земельного участка (при отсутствии адреса) в структурированном в соответствии с федеральной информационной адресной системой виде | — |
| 1.2. | Дополнительные сведения о местоположении земельного участка | — |
| 2. | Площадь земельного участка ± величина погрешности определения (вычисления) площади (P ± ΔP), м² | 1 752 ± 15,00 |
| 3. | Формула, примененная для вычисления предельной погрешности определения площади земельного участка, с подставленными значениями и итоговые (вычисленные) значения | 3,5*0,10*√(1 752) = 15 |

| 1 | 2 | 3 |
|---|---|---|
| 4. | Площадь земельного участка согласно сведениям Единого государственного реестра недвижимости (Ркад), м² | 1 750,00 |
| 5. | Оценка расхождения Р и Ркад (Р - Ркад), м² | 2 |
| 6. | Предельный минимальный и максимальный размеры земельного участка (Рмин и Рмакс), м² | Рмин = 200<br>Рмакс = 5 000 |
| 7. | Кадастровый или иной государственный учетный номер (инвентарный) здания, сооружения, объекта незавершенного строительства, расположенного на земельном участке | 68:30:0001076:135 |
| 8. | Вид (виды) разрешенного использования | — |
| 8.1. | Дополнительные сведения об использовании земельного участка | — |
| 9. | Сведения о земельных участках (землях общего пользования, территории общего пользования), посредством которых обеспечивается доступ | Земли общего пользования |
| 10. | Иные сведения | На местности границы данного земельных участков существуют более 15 лет, его границы в ходе проведения ККР установлены по фактическому пользованию без захвата земель общего пользования, с учетом привязки к смежным земельным участкам, границы которых ранее были установлены в системе координат МСК-68 |

**4. Пояснения к сведениям об уточняемом земельном участке с кадастровым номером** 68:30:0001076:39 :

| 1. | — |
|---|---|

**1. Сведения о характерных точках границ уточняемого земельного участка с кадастровым номером** 68:30:0001076:40 :

Система координат МСК-68, зона 1 Зона № 1

| Обозначение характерных точек границ | Координаты, м | | | | Метод определения координат | Формулы, примененные для расчета средней квадратической погрешности определения координат характерных точек границ (Mt), с подставленными в такие формулы значениями и итоговые (вычисленные) значения Mt, м | Описание закрепления точки |
|---|---|---|---|---|---|---|---|
| | содержатся в Едином государственном реестре недвижимости | | определены в результате выполнения комплексных кадастровых работ | | | | |
| | X | Y | X | Y | | | |
| 1 | 2 | 3 | 4 | 5 | 6 | 7 | 8 |
| 29062 | 350 153,61 | 1 302 910,82 | — | — | Метод спутниковых геодезических измерений (определений) | 0,10 | — |
| 29063 | 350 153,73 | 1 302 911,03 | — | — | | | |

| 1 | 2 | 3 | 4 | 5 | 6 | 7 | 8 |
|---|---|---|---|---|---|---|---|
| 29064 | 350 161,53 | 1 302 925,18 | — | — | Метод спутниковых геодезических измерений (определений) | 0,10 | — |
| 29065 | 350 165,83 | 1 302 933,45 | — | — | | | |
| 29066 | 350 176,54 | 1 302 953,45 | — | — | | | |
| 29067 | 350 192,92 | 1 302 986,64 | — | — | | | |
| 29068 | 350 193,66 | 1 302 988,05 | — | — | | | |
| 29069 | 350 181,16 | 1 302 993,98 | — | — | | | |
| 29032 | 350 175,66 | 1 302 983,77 | — | — | | | |
| 29043 | 350 162,13 | 1 302 958,13 | — | — | | | |
| 29042 | 350 157,94 | 1 302 952,10 | — | — | | | |
| 29070 | 350 156,42 | 1 302 949,41 | — | — | | | |
| 29071 | 350 154,01 | 1 302 944,86 | — | — | | | |
| 29072 | 350 147,67 | 1 302 934,50 | — | — | | | |
| 29073 | 350 139,02 | 1 302 920,56 | — | — | | | |
| н29074 У | — | — | 350 154,22 | 1 302 910,32 | | √(0,08^2 + 0,06^2) = 0,10 | |
| н29075 У | — | — | 350 163,39 | 1 302 927,31 | | | |
| н29076 У | — | — | 350 167,39 | 1 302 935,13 | | | |
| н29077 У | — | — | 350 176,95 | 1 302 952,84 | | | |

| 1 | 2 | 3 | 4 | 5 | 6 | 7 | 8 |
|---|---|---|---|---|---|---|---|
| н29060 У | — | — | 350 193,31 | 1 302 986,10 | Метод спутниковых геодезических измерений (определений) | √(0,08^2 + 0,06^2) = 0,10 | — |
| н29059 У | — | — | 350 178,92 | 1 302 988,36 | | | |
| н29048 У | — | — | 350 176,73 | 1 302 984,45 | | | |
| н29047 У | — | — | 350 163,60 | 1 302 960,93 | | | |
| н29046 У | — | — | 350 154,64 | 1 302 946,85 | | | |
| н29045 У | — | — | 350 148,29 | 1 302 935,13 | | | |
| н29044 У | — | — | 350 138,09 | 1 302 921,26 | | | |
| н29078 У | — | — | 350 146,72 | 1 302 915,06 | | | |
| 29062 | 350 153,61 | 1 302 910,82 | — | — | | 0,10 | |

**2. Сведения о частях границ уточняемого земельного участка с кадастровым номером** 68:30:0001076:40 :

| Обозначение части границ | | Горизонтальное проложение (S), м | Описание прохождения части границ | Сведения о согласовании местоположения границ (согласовано/спорное) |
|---|---|---|---|---|
| от т. | до т. | | | |
| 1 | 2 | 3 | 4 | 5 |
| н29074У | н29075У | 19,31 | — | согласовано |
| н29075У | н29076У | 8,78 | | |
| н29076У | н29077У | 20,13 | | |
| н29077У | н29060У | 37,07 | | |
| н29060У | н29059У | 14,57 | | |
| н29059У | н29048У | 4,48 | | |
| н29048У | н29047У | 26,94 | | |
| н29047У | н29046У | 16,69 | | |
| н29046У | н29045У | 13,33 | | |
| н29045У | н29044У | 17,22 | | |
| н29044У | н29078У | 10,63 | | |
| н29078У | н29074У | 8,87 | | |

| **3. Сведения о характеристиках уточняемого земельного участка с кадастровым номером** 68:30:0001076:40 : | | |
|---|---|---|
| № п/п | Наименование характеристики | Значение характеристики |
| 1 | 2 | 3 |
| 1. | Адрес земельного участка | — |
| 1.1. | Сведения о местоположении земельного участка (при отсутствии адреса) в структурированном в соответствии с федеральной информационной адресной системой виде | — |
| 1.2. | Дополнительные сведения о местоположении земельного участка | — |
| 2. | Площадь земельного участка ± величина погрешности определения (вычисления) площади (Р ± ΔР), м² | 1 323 ± 13,00 |
| 3. | Формула, примененная для вычисления предельной погрешности определения площади земельного участка, с подставленными значениями и итоговые (вычисленные) значения | 3,5*0,10*√(1 323) = 13 |
| 4. | Площадь земельного участка согласно сведениям Единого государственного реестра недвижимости (Ркад), м² | 1 323,00 |
| 5. | Оценка расхождения Р и Ркад (Р - Ркад), м² | 0 |
| 6. | Предельный минимальный и максимальный размеры земельного участка (Рмин и Рмакс), м² | Рмин = 200<br>Рмакс = 5 000 |
| 7. | Кадастровый или иной государственный учетный номер (инвентарный) здания, сооружения, объекта незавершенного строительства, расположенного на земельном участке | 68:30:0001068:99 |
| 8. | Вид (виды) разрешенного использования | — |
| 8.1. | Дополнительные сведения об использовании земельного участка | — |
| 9. | Сведения о земельных участках (землях общего пользования, территории общего пользования), посредством которых обеспечивается доступ | Земли общего пользования |
| 10. | Иные сведения | На местности границы данного земельных участков существуют более 15 лет, его границы в ходе проведения ККР установлены по фактическому пользованию без захвата земель общего пользования, с учетом привязки к смежным земельным участкам, границы которых ранее были установлены в системе координат МСК-68 |
| **4. Пояснения к сведениям об уточняемом земельном участке с кадастровым номером** 68:30:0001076:40 : | | |
| 1. | — | |

**1. Сведения о характерных точках границ уточняемого земельного участка с кадастровым номером** 68:30:0001076:42 :

Система координат МСК-68, зона 1 Зона № 1

| Обозначение характерных точек границ | Координаты, м | | | | Метод определения координат | Формулы, примененные для расчета средней квадратической погрешности определения координат характерных точек границ (Mt), с подставленными в такие формулы значениями и итоговые (вычисленные) значения Mt, м | Описание закрепления точки |
|---|---|---|---|---|---|---|---|
| | содержатся в Едином государственном реестре недвижимости | | определены в результате выполнения комплексных кадастровых работ | | | | |
| | X | Y | X | Y | | | |
| 1 | 2 | 3 | 4 | 5 | 6 | 7 | 8 |
| 29032 | 350 175,66 | 1 302 983,77 | — | — | Метод спутниковых геодезических измерений (определений) | 0,10 | — |
| 29033 | 350 160,26 | 1 302 993,17 | — | — | | | |
| 29034 | 350 159,40 | 1 302 991,79 | — | — | | | |
| 29035 | 350 145,58 | 1 302 968,25 | — | — | | | |
| 29036 | 350 128,13 | 1 302 945,38 | — | — | | | |
| 29037 | 350 122,17 | 1 302 936,91 | — | — | | | |
| 29038 | 350 137,96 | 1 302 922,14 | — | — | | | |
| 29039 | 350 144,67 | 1 302 932,28 | — | — | | | |
| 29040 | 350 149,65 | 1 302 940,18 | — | — | | | |
| 29041 | 350 153,05 | 1 302 945,05 | — | — | | | |
| 29042 | 350 157,94 | 1 302 952,10 | — | — | | | |
| 29043 | 350 162,13 | 1 302 958,13 | — | — | | | |

| 1 | 2 | 3 | 4 | 5 | 6 | 7 | 8 |
|---|---|---|---|---|---|---|---|
| н29044 У | — | — | 350 138,09 | 1 302 921,26 | Метод спутниковых геодезических измерений (определений) | √(0,08^2 + 0,06^2) = 0,10 | — |
| н29045 У | — | — | 350 148,29 | 1 302 935,13 | | | |
| н29046 У | — | — | 350 154,64 | 1 302 946,85 | | | |
| н29047 У | — | — | 350 163,60 | 1 302 960,93 | | | |
| н29048 У | — | — | 350 176,73 | 1 302 984,45 | | | |
| н29049 У | — | — | 350 161,55 | 1 302 993,20 | | | |
| н29050 У | — | — | 350 145,67 | 1 302 967,98 | | | |
| н29051 У | — | — | 350 140,94 | 1 302 961,07 | | | |
| н29052 У | — | — | 350 128,12 | 1 302 942,88 | | | |
| н29053 У | — | — | 350 128,45 | 1 302 942,58 | | | |
| н29054 У | — | — | 350 123,20 | 1 302 935,67 | | | |
| 29032 | 350 175,66 | 1 302 983,77 | — | — | | 0,10 | |

**2. Сведения о частях границ уточняемого земельного участка с кадастровым номером** 68:30:0001076:42 :

| Обозначение части границ | | Горизонтальное проложение (S), м | Описание прохождения части границ | Сведения о согласовании местоположения границ (согласовано/спорное) |
|---|---|---|---|---|
| от т. | до т. | | | |
| 1 | 2 | 3 | 4 | 5 |
| н29044У | н29045У | 17,22 | — | согласовано |
| н29045У | н29046У | 13,33 | | |
| н29046У | н29047У | 16,69 | | |
| н29047У | н29048У | 26,94 | | |
| н29048У | н29049У | 17,52 | | |
| н29049У | н29050У | 29,80 | | |
| н29050У | н29051У | 8,37 | | |

| 1 | 2 | 3 | 4 | 5 |
|---|---|---|---|---|
| н29051У | н29052У | 22,25 | — | согласовано |
| н29052У | н29053У | 0,45 | | |
| н29053У | н29054У | 8,68 | | |
| н29054У | н29044У | 20,72 | | |

**3. Сведения о характеристиках уточняемого земельного участка с кадастровым номером** 68:30:0001076:42 :

| № п/п | Наименование характеристики | Значение характеристики |
|---|---|---|
| 1 | 2 | 3 |
| 1. | Адрес земельного участка | — |
| 1.1. | Сведения о местоположении земельного участка (при отсутствии адреса) в структурированном в соответствии с федеральной информационной адресной системой виде | — |
| 1.2. | Дополнительные сведения о местоположении земельного участка | — |
| 2. | Площадь земельного участка ± величина погрешности определения (вычисления) площади (Р ± ΔР), м² | 1 382 ± 13,00 |
| 3. | Формула, примененная для вычисления предельной погрешности определения площади земельного участка, с подставленными значениями и итоговые (вычисленные) значения | 3,5*0,10*√(1 382) = 13 |
| 4. | Площадь земельного участка согласно сведениям Единого государственного реестра недвижимости (Ркад), м² | 1 382,00 |
| 5. | Оценка расхождения Р и Ркад (Р - Ркад), м² | 0 |
| 6. | Предельный минимальный и максимальный размеры земельного участка (Рмин и Рмакс), м² | Рмин = 200<br>Рмакс = 5 000 |
| 7. | Кадастровый или иной государственный учетный номер (инвентарный) здания, сооружения, объекта незавершенного строительства, расположенного на земельном участке | 68:30:0001076:122 |
| 8. | Вид (виды) разрешенного использования | — |
| 8.1. | Дополнительные сведения об использовании земельного участка | — |
| 9. | Сведения о земельных участках (землях общего пользования, территории общего пользования), посредством которых обеспечивается доступ | Земли общего пользования |

| 1 | 2 | 3 |
|---|---|---|
| 10. | Иные сведения | На местности границы данного земельных участков существуют более 15 лет, его границы в ходе проведения ККР установлены по фактическому пользованию без захвата земель общего пользования, с учетом привязки к смежным земельным участкам, границы которых ранее были установлены в системе координат МСК-68 |

**4. Пояснения к сведениям об уточняемом земельном участке с кадастровым номером** 68:30:0001076:42 :

| 1. | — |
|---|---|

**1. Сведения о характерных точках границ уточняемого земельного участка с кадастровым номером** 68:30:0001076:44 :

Система координат МСК-68, зона 1 Зона № 1

| Обозначение характерных точек границ | Координаты, м | | | | Метод определения координат | Формулы, примененные для расчета средней квадратической погрешности определения координат характерных точек границ (Mt), с подставленными в такие формулы значениями и итоговые (вычисленные) значения Mt, м | Описание закрепления точки |
|---|---|---|---|---|---|---|---|
| | содержатся в Едином государственном реестре недвижимости | | определены в результате выполнения комплексных кадастровых работ | | | | |
| | X | Y | X | Y | | | |
| 1 | 2 | 3 | 4 | 5 | 6 | 7 | 8 |
| 29036 | 350 128,13 | 1 302 945,38 | — | — | Метод спутниковых геодезических измерений (определений) | 0,10 | — |
| 29035 | 350 145,58 | 1 302 968,25 | — | — | | | |
| 29034 | 350 159,40 | 1 302 991,79 | — | — | | | |
| 31410 | 350 137,26 | 1 303 004,23 | — | — | | | |
| 31409 | 350 122,34 | 1 302 982,00 | — | — | | | |
| 31408 | 350 102,00 | 1 302 954,09 | — | — | | | |
| 29037 | 350 122,17 | 1 302 936,91 | — | — | | | |
| н29054 У | — | — | 350 123,20 | 1 302 935,67 | | √(0,08^2 + 0,06^2) = 0,10 | |

| 1 | 2 | 3 | 4 | 5 | 6 | 7 | 8 |
|---|---|---|---|---|---|---|---|
| н29053 У | — | — | 350 128,45 | 1 302 942,58 | Метод спутниковых геодезических измерений (определений) | √(0,08^2 + 0,06^2) = 0,10 | — |
| н29052 У | — | — | 350 128,12 | 1 302 942,88 | | | |
| н29051 У | — | — | 350 140,94 | 1 302 961,07 | | | |
| н29050 У | — | — | 350 145,67 | 1 302 967,98 | | | |
| н29049 У | — | — | 350 161,55 | 1 302 993,20 | | | |
| н31416 У | — | — | 350 137,50 | 1 303 004,54 | | | |
| н31415 У | — | — | 350 124,95 | 1 302 986,01 | | | |
| н31414 У | — | — | 350 103,44 | 1 302 952,50 | | | |
| 29036 | 350 128,13 | 1 302 945,38 | — | — | | 0,10 | |

**2. Сведения о частях границ уточняемого земельного участка с кадастровым номером** 68:30:0001076:44 :

| Обозначение части границ | | Горизонтальное проложение (S), м | Описание прохождения части границ | Сведения о согласовании местоположения границ (согласовано/спорное) |
|---|---|---|---|---|
| от т. | до т. | | | |
| 1 | 2 | 3 | 4 | 5 |
| н29054У | н29053У | 8,68 | — | согласовано |
| н29053У | н29052У | 0,45 | | |
| н29052У | н29051У | 22,25 | | |
| н29051У | н29050У | 8,37 | | |
| н29050У | н29049У | 29,80 | | |
| н29049У | н31416У | 26,59 | | |
| н31416У | н31415У | 22,38 | | |
| н31415У | н31414У | 39,82 | | |
| н31414У | н29054У | 25,96 | | |

**3. Сведения о характеристиках уточняемого земельного участка с кадастровым номером** 68:30:0001076:44 :

| № п/п | Наименование характеристики | Значение характеристики |
|---|---|---|
| 1 | 2 | 3 |

| 1 | 2 | 3 |
|---|---|---|
| 1. | Адрес земельного участка | — |
| 1.1. | Сведения о местоположении земельного участка (при отсутствии адреса) в структурированном в соответствии с федеральной информационной адресной системой виде | — |
| 1.2. | Дополнительные сведения о местоположении земельного участка | — |
| 2. | Площадь земельного участка ± величина погрешности определения (вычисления) площади (Р ± ΔР), м² | 1 749 ± 15,00 |
| 3. | Формула, примененная для вычисления предельной погрешности определения площади земельного участка, с подставленными значениями и итоговые (вычисленные) значения | 3,5*0,10*√(1 749) = 15 |
| 4. | Площадь земельного участка согласно сведениям Единого государственного реестра недвижимости (Ркад), м² | 1 683,00 |
| 5. | Оценка расхождения Р и Ркад (Р - Ркад), м² | 66 |
| 6. | Предельный минимальный и максимальный размеры земельного участка (Рмин и Рмакс), м² | Рмин = 200<br>Рмакс = 5 000 |
| 7. | Кадастровый или иной государственный учетный номер (инвентарный) здания, сооружения, объекта незавершенного строительства, расположенного на земельном участке | 68:30:0001081:78 |
| 8. | Вид (виды) разрешенного использования | — |
| 8.1. | Дополнительные сведения об использовании земельного участка | — |
| 9. | Сведения о земельных участках (землях общего пользования, территории общего пользования), посредством которых обеспечивается доступ | Земли общего пользования |
| 10. | Иные сведения | На местности границы данного земельных участков существуют более 15 лет, его границы в ходе проведения ККР установлены по фактическому пользованию без захвата земель общего пользования, с учетом привязки к смежным земельным участкам, границы которых ранее были установлены в системе координат МСК-68 |
| **4. Пояснения к сведениям об уточняемом земельном участке с кадастровым номером** | | 68:30:0001076:44 : |
| 1. | — | |

**1. Сведения о характерных точках границ уточняемого земельного участка с кадастровым номером** 68:30:0001076:46 :

Система координат МСК-68, зона 1 Зона № 1

| Обозначение характерных точек границ | Координаты, м | | | | Метод определения координат | Формулы, примененные для расчета средней квадратической погрешности определения координат характерных точек границ (Mt), с подставленными в такие формулы значениями и итоговые (вычисленные) значения Mt, м | Описание закрепления точки |
|---|---|---|---|---|---|---|---|
| | содержатся в Едином государственном реестре недвижимости | | определены в результате выполнения комплексных кадастровых работ | | | | |
| | X | Y | X | Y | | | |
| 1 | 2 | 3 | 4 | 5 | 6 | 7 | 8 |
| 31408 | 350 102,00 | 1 302 954,09 | — | — | Метод спутниковых геодезических измерений (определений) | 0,10 | — |
| 31409 | 350 122,34 | 1 302 982,00 | — | — | | | |
| 31410 | 350 137,26 | 1 303 004,23 | — | — | | | |
| 31411 | 350 120,47 | 1 303 014,57 | — | — | | | |
| 31412 | 350 097,98 | 1 302 983,19 | — | — | | | |
| 31413 | 350 087,05 | 1 302 968,34 | — | — | | | |
| н31414 У | — | — | 350 103,44 | 1 302 952,50 | | √(0,08^2 + 0,06^2) = 0,10 | |
| н31415 У | — | — | 350 124,95 | 1 302 986,01 | | | |
| н31416 У | — | — | 350 137,50 | 1 303 004,54 | | | |
| н31402 У | — | — | 350 120,01 | 1 303 014,12 | | | |
| н31401 У | — | — | 350 118,54 | 1 303 011,17 | | | |
| н31400 У | — | — | 350 107,92 | 1 302 997,37 | | | |

| 1 | 2 | 3 | 4 | 5 | 6 | 7 | 8 |
|---|---|---|---|---|---|---|---|
| н31399 У | — | — | 350 104,51 | 1 302 992,92 | Метод спутниковых геодезических измерений (определений) | √(0,08^2 + 0,06^2) = 0,10 | — |
| н31398 У | — | — | 350 104,20 | 1 302 993,12 | | | |
| н31397 У | — | — | 350 085,83 | 1 302 969,40 | | | |
| 31408 | 350 102,00 | 1 302 954,09 | — | — | | 0,10 | |

**2. Сведения о частях границ уточняемого земельного участка с кадастровым номером** 68:30:0001076:46 :

| Обозначение части границ | | Горизонтальное проложение (S), м | Описание прохождения части границ | Сведения о согласовании местоположения границ (согласовано/спорное) |
|---|---|---|---|---|
| от т. | до т. | | | |
| 1 | 2 | 3 | 4 | 5 |
| н31414У | н31415У | 39,82 | — | согласовано |
| н31415У | н31416У | 22,38 | | |
| н31416У | н31402У | 19,94 | | |
| н31402У | н31401У | 3,30 | | |
| н31401У | н31400У | 17,41 | | |
| н31400У | н31399У | 5,61 | | |
| н31399У | н31398У | 0,37 | | |
| н31398У | н31397У | 30,00 | | |
| н31397У | н31414У | 24,41 | | |

**3. Сведения о характеристиках уточняемого земельного участка с кадастровым номером** 68:30:0001076:46 :

| № п/п | Наименование характеристики | Значение характеристики |
|---|---|---|
| 1 | 2 | 3 |
| 1. | Адрес земельного участка | — |
| 1.1. | Сведения о местоположении земельного участка (при отсутствии адреса) в структурированном в соответствии с федеральной информационной адресной системой виде | — |
| 1.2. | Дополнительные сведения о местоположении земельного участка | — |
| 2. | Площадь земельного участка ± величина погрешности определения (вычисления) площади (Р ± ΔР), м² | 1 272 ± 12,00 |

| 1 | 2 | 3 |
|---|---|---|
| 3. | Формула, примененная для вычисления предельной погрешности определения площади земельного участка, с подставленными значениями и итоговые (вычисленные) значения | 3,5*0,10*√(1 272) = 12 |
| 4. | Площадь земельного участка согласно сведениям Единого государственного реестра недвижимости (Ркад), м² | 1 200,00 |
| 5. | Оценка расхождения Р и Ркад (Р - Ркад), м² | 72 |
| 6. | Предельный минимальный и максимальный размеры земельного участка (Рмин и Рмакс), м² | Рмин = 200<br>Рмакс = 5 000 |
| 7. | Кадастровый или иной государственный учетный номер (инвентарный) здания, сооружения, объекта незавершенного строительства, расположенного на земельном участке | 68:30:0001076:125 |
| 8. | Вид (виды) разрешенного использования | — |
| 8.1. | Дополнительные сведения об использовании земельного участка | — |
| 9. | Сведения о земельных участках (землях общего пользования, территории общего пользования), посредством которых обеспечивается доступ | Земли общего пользования |
| 10. | Иные сведения | На местности границы данного земельных участков существуют более 15 лет, его границы в ходе проведения ККР установлены по фактическому пользованию без захвата земель общего пользования, с учетом привязки к смежным земельным участкам, границы которых ранее были установлены в системе координат МСК-68 |

**4. Пояснения к сведениям об уточняемом земельном участке с кадастровым номером** 68:30:0001076:46 :

| 1. | — |
|---|---|

**1. Сведения о характерных точках границ уточняемого земельного участка с кадастровым номером** 68:30:0001076:48 :

Система координат МСК-68, зона 1 Зона № 1

| Обозначение характерных точек границ | Координаты, м | | | | Метод определения координат | Формулы, примененные для расчета средней квадратической погрешности определения координат характерных точек границ (Mt), с подставленными в такие формулы значениями и итоговые (вычисленные) значения Mt, м | Описание закрепления точки |
|---|---|---|---|---|---|---|---|
| | содержатся в Едином государственном реестре недвижимости | | определены в результате выполнения комплексных кадастровых работ | | | | |
| | X | Y | X | Y | | | |
| 1 | 2 | 3 | 4 | 5 | 6 | 7 | 8 |

| 1 | 2 | 3 | 4 | 5 | 6 | 7 | 8 |
|---|---|---|---|---|---|---|---|
| 31387 | 98,30 | 71,07 | — | — | Метод спутниковых геодезических измерений (определений) | 0,10 | — |
| 31388 | 96,47 | 70,26 | — | — | | | |
| 31389 | 56,46 | 49,59 | — | — | | | |
| 31390 | 41,02 | 43,90 | — | — | | | |
| 31391 | 43,60 | 36,45 | — | — | | | |
| 31392 | 43,35 | 35,97 | — | — | | | |
| 31393 | 47,56 | 20,67 | — | — | | | |
| 31394 | 64,24 | 28,52 | — | — | | | |
| 31395 | 96,48 | 45,12 | — | — | | | |
| 31396 | 108,48 | 51,30 | — | — | | | |
| н31397 У | — | — | 350 085,83 | 1 302 969,40 | | √(0,08^2 + 0,06^2) = 0,10 | |
| н31398 У | — | — | 350 104,20 | 1 302 993,12 | | | |
| н31399 У | — | — | 350 104,51 | 1 302 992,92 | | | |
| н31400 У | — | — | 350 107,92 | 1 302 997,37 | | | |
| н31401 У | — | — | 350 118,54 | 1 303 011,17 | | | |
| н31402 У | — | — | 350 120,01 | 1 303 014,12 | | | |
| н31403 У | — | — | 350 125,84 | 1 303 025,82 | | | |

| 1 | 2 | 3 | 4 | 5 | 6 | 7 | 8 |
|---|---|---|---|---|---|---|---|
| н31404 У | — | — | 350 105,58 | 1 303 036,53 | Метод спутниковых геодезических измерений (определений) | √(0,08^2 + 0,06^2) = 0,10 | — |
| н31405 У | — | — | 350 104,56 | 1 303 034,67 | | | |
| н31381 У | — | — | 350 101,64 | 1 303 030,39 | | | |
| н31380 У | — | — | 350 087,57 | 1 303 009,68 | | | |
| н31379 У | — | — | 350 078,56 | 1 302 996,07 | | | |
| н31378 У | — | — | 350 069,78 | 1 302 985,13 | | | |
| н31406 У | — | — | 350 071,18 | 1 302 983,74 | | | |
| н31407 У | — | — | 350 075,38 | 1 302 979,86 | | | |
| 31387 | 98,30 | 71,07 | — | — | | 0,10 | |

**2. Сведения о частях границ уточняемого земельного участка с кадастровым номером** 68:30:0001076:48 :

| Обозначение части границ | | Горизонтальное проложение (S), м | Описание прохождения части границ | Сведения о согласовании местоположения границ (согласовано/спорное) |
|---|---|---|---|---|
| от т. | до т. | | | |
| 1 | 2 | 3 | 4 | 5 |
| н31397У | н31398У | 30,00 | — | согласовано |
| н31398У | н31399У | 0,37 | | |
| н31399У | н31400У | 5,61 | | |
| н31400У | н31401У | 17,41 | | |
| н31401У | н31402У | 3,30 | | |
| н31402У | н31403У | 13,07 | | |
| н31403У | н31404У | 22,92 | | |
| н31404У | н31405У | 2,12 | | |
| н31405У | н31381У | 5,18 | | |
| н31381У | н31380У | 25,04 | | |
| н31380У | н31379У | 16,32 | | |
| н31379У | н31378У | 14,03 | | |

| 1 | 2 | 3 | 4 | 5 |
|---|---|---|---|---|
| н31378У | н31406У | 1,97 | — | согласовано |
| н31406У | н31407У | 5,72 | | |
| н31407У | н31397У | 14,79 | | |

**3. Сведения о характеристиках уточняемого земельного участка с кадастровым номером** 68:30:0001076:48 :

| № п/п | Наименование характеристики | Значение характеристики |
|---|---|---|
| 1 | 2 | 3 |
| 1. | Адрес земельного участка | — |
| 1.1. | Сведения о местоположении земельного участка (при отсутствии адреса) в структурированном в соответствии с федеральной информационной адресной системой виде | — |
| 1.2. | Дополнительные сведения о местоположении земельного участка | — |
| 2. | Площадь земельного участка ± величина погрешности определения (вычисления) площади (Р ± ΔР), м² | 1 534 ± 14,00 |
| 3. | Формула, примененная для вычисления предельной погрешности определения площади земельного участка, с подставленными значениями и итоговые (вычисленные) значения | 3,5*0,10*√(1 534) = 14 |
| 4. | Площадь земельного участка согласно сведениям Единого государственного реестра недвижимости (Ркад), м² | 1 482,00 |
| 5. | Оценка расхождения Р и Ркад (Р - Ркад), м² | 52 |
| 6. | Предельный минимальный и максимальный размеры земельного участка (Рмин и Рмакс), м² | Рмин = 200<br>Рмакс = 5 000 |
| 7. | Кадастровый или иной государственный учетный номер (инвентарный) здания, сооружения, объекта незавершенного строительства, расположенного на земельном участке | 68:30:0001076:126 |
| 8. | Вид (виды) разрешенного использования | — |
| 8.1. | Дополнительные сведения об использовании земельного участка | — |
| 9. | Сведения о земельных участках (землях общего пользования, территории общего пользования), посредством которых обеспечивается доступ | Земли общего пользования |
| 10. | Иные сведения | На местности границы данного земельных участков существуют более 15 лет, его границы в ходе проведения ККР установлены по фактическому пользованию без захвата земель общего пользования, с учетом привязки к смежным земельным участкам, границы которых ранее были установлены в системе координат МСК-68 |

**4. Пояснения к сведениям об уточняемом земельном участке с кадастровым номером** 68:30:0001076:48 :

| | |
|---|---|
| 1. | — |

**1. Сведения о характерных точках границ уточняемого земельного участка с кадастровым номером** 68:30:0001076:51 :

Система координат МСК-68, зона 1 Зона № 1

| Обозначение характерных точек границ | Координаты, м | | | | Метод определения координат | Формулы, примененные для расчета средней квадратической погрешности определения координат характерных точек границ (Mt), с подставленными в такие формулы значениями и итоговые (вычисленные) значения Mt, м | Описание закрепления точки |
|---|---|---|---|---|---|---|---|
| | содержатся в Едином государственном реестре недвижимости | | определены в результате выполнения комплексных кадастровых работ | | | | |
| | X | Y | X | Y | | | |
| 1 | 2 | 3 | 4 | 5 | 6 | 7 | 8 |
| 1 | | | | | | | |
| 45958 | 350 062,90 | 1 303 043,87 | — | — | Метод спутниковых геодезических измерений (определений) | 0,10 | — |
| 45959 | 350 052,19 | 1 303 051,46 | — | — | | | |
| 45960 | 350 031,74 | 1 303 031,89 | — | — | | | |
| 45961 | 350 035,54 | 1 303 025,90 | — | — | | | |
| 45962 | 350 042,35 | 1 303 017,61 | — | — | | | |
| 45963 | 350 048,00 | 1 303 023,86 | — | — | | | |
| н45964 У | — | — | 350 063,62 | 1 303 044,60 | | √(0,08^2 + 0,06^2) = 0,10 | |
| н45965 У | — | — | 350 052,56 | 1 303 051,67 | | | |
| н45966 У | — | — | 350 032,48 | 1 303 030,53 | | | |
| н45967 У | — | — | 350 044,34 | 1 303 017,39 | | | |

| 1 | 2 | 3 | 4 | 5 | 6 | 7 | 8 |
|---|---|---|---|---|---|---|---|
| н45968 У | — | — | 350 049,69 | 1 303 023,90 | Метод спутниковых геодезических измерений (определений) | √(0,08^2 + 0,06^2) = 0,10 | — |
| 45958 | 350 062,90 | 1 303 043,87 | — | — | | 0,10 | |
| 2 | | | | | | | |
| 45969 | 350 194,09 | 1 303 019,22 | — | — | Метод спутниковых геодезических измерений (определений) | 0,10 | — |
| 45970 | 350 180,14 | 1 303 026,63 | — | — | | | |
| 45971 | 350 161,56 | 1 302 995,15 | — | — | | | |
| 45972 | 350 176,61 | 1 302 985,82 | — | — | | | |
| н29049 У | — | — | 350 161,55 | 1 302 993,20 | | √(0,08^2 + 0,06^2) = 0,10 | |
| н29048 У | — | — | 350 176,73 | 1 302 984,45 | | | |
| н29059 У | — | — | 350 178,92 | 1 302 988,36 | | | |
| н29058 У | — | — | 350 183,60 | 1 302 996,72 | | | |
| н45973 У | — | — | 350 194,75 | 1 303 016,11 | | | |
| н24150 У | — | — | 350 177,36 | 1 303 023,16 | | | |
| н42619 У | — | — | 350 167,45 | 1 303 002,78 | | | |
| 45969 | 350 194,09 | 1 303 019,22 | — | — | | 0,10 | |

**2. Сведения о частях границ уточняемого земельного участка с кадастровым номером** 68:30:0001076:51 :

| Обозначение части границ | | Горизонтальное проложение (S), м | Описание прохождения части границ | Сведения о согласовании местоположения границ (согласовано/спорное) |
|---|---|---|---|---|
| от т. | до т. | | | |
| 1 | 2 | 3 | 4 | 5 |
| 1 | | | | |
| н45964У | н45965У | 13,13 | — | согласовано |

| 1 | 2 | 3 | 4 | 5 |
|---|---|---|---|---|
| н45965У | н45966У | 29,16 | — | согласовано |
| н45966У | н45967У | 17,70 | | |
| н45967У | н45968У | 8,43 | | |
| н45968У | н45964У | 24,95 | | |
| 2 | | | | |
| н29049У | н29048У | 17,52 | — | согласовано |
| н29048У | н29059У | 4,48 | | |
| н29059У | н29058У | 9,58 | | |
| н29058У | н45973У | 22,37 | | |
| н45973У | н24150У | 18,76 | | |
| н24150У | н42619У | 22,66 | | |
| н42619У | н29049У | 11,25 | | |

**3. Сведения о характеристиках уточняемого земельного участка с кадастровым номером** 68:30:0001076:51 :

| № п/п | Наименование характеристики | Значение характеристики |
|---|---|---|
| 1 | 2 | 3 |
| 1. | Адрес земельного участка | — |
| 1.1. | Сведения о местоположении земельного участка (при отсутствии адреса) в структурированном в соответствии с федеральной информационной адресной системой виде | — |
| 1.2. | Дополнительные сведения о местоположении земельного участка | — |
| 2. | Площадь земельного участка ± величина погрешности определения (вычисления) площади (Р ± ΔР), м² | 1 107 ± 16,00, (1) 485,94 ± 7,72, (2) 620,92 ± 8,72 |
| 3. | Формула, примененная для вычисления предельной погрешности определения площади земельного участка, с подставленными значениями и итоговые (вычисленные) значения | 7,72 + 8,72 = 16 |
| 4. | Площадь земельного участка согласно сведениям Единого государственного реестра недвижимости (Ркад), м² | 1 104,00 |
| 5. | Оценка расхождения Р и Ркад (Р - Ркад), м² | 3 |
| 6. | Предельный минимальный и максимальный размеры земельного участка (Рмин и Рмакс), м² | Рмин = 200<br>Рмакс = 5 000 |
| 7. | Кадастровый или иной государственный учетный номер (инвентарный) здания, сооружения, объекта незавершенного строительства, расположенного на земельном участке | 68:30:0001076:100 |

| 1 | 2 | 3 |
|---|---|---|
| 8. | Вид (виды) разрешенного использования | — |
| 8.1. | Дополнительные сведения об использовании земельного участка | — |
| 9. | Сведения о земельных участках (землях общего пользования, территории общего пользования), посредством которых обеспечивается доступ | — |
| 10. | Иные сведения | На местности границы данного земельных участков существуют более 15 лет, его границы в ходе проведения ККР установлены по фактическому пользованию без захвата земель общего пользования, с учетом привязки к смежным земельным участкам, границы которых ранее были установлены в системе координат МСК-68 |

**4. Пояснения к сведениям об уточняемом земельном участке с кадастровым номером** 68:30:0001076:51 :

| | |
|---|---|
| 1. | — |

**1. Сведения о характерных точках границ уточняемого земельного участка с кадастровым номером** 68:30:0001076:52 :

Система координат МСК-68, зона 1 Зона № 1

| Обозначение характерных точек границ | Координаты, м | | | | Метод определения координат | Формулы, примененные для расчета средней квадратической погрешности определения координат характерных точек границ (Mt), с подставленными в такие формулы значениями и итоговые (вычисленные) значения Mt, м | Описание закрепления точки |
|---|---|---|---|---|---|---|---|
| | содержатся в Едином государственном реестре недвижимости | | определены в результате выполнения комплексных кадастровых работ | | | | |
| | X | Y | X | Y | | | |
| 1 | 2 | 3 | 4 | 5 | 6 | 7 | 8 |
| 45974 | 350 069,26 | 1 303 053,84 | — | — | Метод спутниковых геодезических измерений (определений) | 0,10 | — |
| 45975 | 350 054,41 | 1 303 065,67 | — | — | | | |
| 45976 | 350 044,11 | 1 303 079,62 | — | — | | | |
| 45977 | 350 021,74 | 1 303 063,98 | — | — | | | |
| 45978 | 350 012,78 | 1 303 055,54 | — | — | | | |
| 45979 | 350 020,02 | 1 303 046,81 | — | — | | | |

| 1 | 2 | 3 | 4 | 5 | 6 | 7 | 8 |
|---|---|---|---|---|---|---|---|
| 45980 | 350 020,34 | 1 303 046,98 | — | — | Метод спутниковых геодезических измерений (определений) | 0,10 | — |
| 45981 | 350 025,87 | 1 303 039,64 | — | — | | | |
| 45960 | 350 031,74 | 1 303 031,89 | — | — | | | |
| 45959 | 350 052,19 | 1 303 051,46 | — | — | | | |
| 45958 | 350 062,90 | 1 303 043,87 | — | — | | | |
| н20295 У | — | — | 350 069,60 | 1 303 055,04 | | √(0,08^2 + 0,06^2) = 0,10 | |
| н20294 У | — | — | 350 058,52 | 1 303 061,15 | | | |
| н20293 У | — | — | 350 049,25 | 1 303 074,41 | | | |
| н20292 У | — | — | 350 044,97 | 1 303 080,81 | | | |
| н45982 У | — | — | 350 021,55 | 1 303 062,73 | | | |
| н45983 У | — | — | 350 013,00 | 1 303 053,87 | | | |
| н45966 У | — | — | 350 032,48 | 1 303 030,53 | | | |
| н45965 У | — | — | 350 052,56 | 1 303 051,67 | | | |
| н45964 У | — | — | 350 063,62 | 1 303 044,60 | | | |
| 45974 | 350 069,26 | 1 303 053,84 | — | — | | 0,10 | |

**2. Сведения о частях границ уточняемого земельного участка с кадастровым номером** 68:30:0001076:52 :

| Обозначение части границ | | Горизонтальное проложение (S), м | Описание прохождения части границ | Сведения о согласовании местоположения границ (согласовано/спорное) |
|---|---|---|---|---|
| от т. | до т. | | | |
| 1 | 2 | 3 | 4 | 5 |
| н20295У | н20294У | 12,65 | — | согласовано |

| 1 | 2 | 3 | 4 | 5 |
|---|---|---|---|---|
| н20294У | н20293У | 16,18 | — | согласовано |
| н20293У | н20292У | 7,70 | | |
| н20292У | н45982У | 29,59 | | |
| н45982У | н45983У | 12,31 | | |
| н45983У | н45966У | 30,40 | | |
| н45966У | н45965У | 29,16 | | |
| н45965У | н45964У | 13,13 | | |
| н45964У | н20295У | 12,03 | | |

**3. Сведения о характеристиках уточняемого земельного участка с кадастровым номером** 68:30:0001076:52 :

| № п/п | Наименование характеристики | Значение характеристики |
|---|---|---|
| 1 | 2 | 3 |
| 1. | Адрес земельного участка | — |
| 1.1. | Сведения о местоположении земельного участка (при отсутствии адреса) в структурированном в соответствии с федеральной информационной адресной системой виде | — |
| 1.2. | Дополнительные сведения о местоположении земельного участка | — |
| 2. | Площадь земельного участка ± величина погрешности определения (вычисления) площади (Р ± ΔР), м² | 1 306 ± 13,00 |
| 3. | Формула, примененная для вычисления предельной погрешности определения площади земельного участка, с подставленными значениями и итоговые (вычисленные) значения | 3,5*0,10*√(1 306) = 13 |
| 4. | Площадь земельного участка согласно сведениям Единого государственного реестра недвижимости (Ркад), м² | 1 269,00 |
| 5. | Оценка расхождения Р и Ркад (Р - Ркад), м² | 37 |
| 6. | Предельный минимальный и максимальный размеры земельного участка (Рмин и Рмакс), м² | Рмин = 200<br>Рмакс = 5 000 |
| 7. | Кадастровый или иной государственный учетный номер (инвентарный) здания, сооружения, объекта незавершенного строительства, расположенного на земельном участке | 68:30:0001076:99 |
| 8. | Вид (виды) разрешенного использования | — |
| 8.1. | Дополнительные сведения об использовании земельного участка | — |

| 1 | 2 | 3 |
|---|---|---|
| 9. | Сведения о земельных участках (землях общего пользования, территории общего пользования), посредством которых обеспечивается доступ | Земли общего пользования |
| 10. | Иные сведения | На местности границы данного земельных участков существуют более 15 лет, его границы в ходе проведения ККР установлены по фактическому пользованию без захвата земель общего пользования, с учетом привязки к смежным земельным участкам, границы которых ранее были установлены в системе координат МСК-68 |

**4. Пояснения к сведениям об уточняемом земельном участке с кадастровым номером** 68:30:0001076:52 :

| 1. | — |
|---|---|

**1. Сведения о характерных точках границ уточняемого земельного участка с кадастровым номером** 68:30:0001076:53 :

Система координат МСК-68, зона 1 Зона № 1

| Обозначение характерных точек границ | Координаты, м | | | | Метод определения координат | Формулы, примененные для расчета средней квадратической погрешности определения координат характерных точек границ (Mt), с подставленными в такие формулы значениями и итоговые (вычисленные) значения Mt, м | Описание закрепления точки |
|---|---|---|---|---|---|---|---|
| | содержатся в Едином государственном реестре недвижимости | | определены в результате выполнения комплексных кадастровых работ | | | | |
| | X | Y | X | Y | | | |
| 1 | 2 | 3 | 4 | 5 | 6 | 7 | 8 |
| 45977 | 350 021,74 | 1 303 063,98 | — | — | Метод спутниковых геодезических измерений (определений) | 0,10 | — |
| 45976 | 350 044,11 | 1 303 079,62 | — | — | | | |
| 45984 | 350 039,79 | 1 303 086,47 | — | — | | | |
| 45985 | 350 034,11 | 1 303 094,41 | — | — | | | |
| 45986 | 350 023,41 | 1 303 109,38 | — | — | | | |
| 45987 | 349 989,77 | 1 303 077,97 | — | — | | | |
| 45988 | 350 009,70 | 1 303 055,57 | — | — | | | |

| 1 | 2 | 3 | 4 | 5 | 6 | 7 | 8 |
|---|---|---|---|---|---|---|---|
| н45982 У | — | — | 350 021,55 | 1 303 062,73 | Метод спутниковых геодезических измерений (определений) | √(0,08^2 + 0,06^2) = 0,10 | — |
| н20292 У | — | — | 350 044,97 | 1 303 080,81 | | | |
| н20291 У | — | — | 350 040,31 | 1 303 087,70 | | | |
| н20290 У | — | — | 350 034,26 | 1 303 095,36 | | | |
| н36555 У | — | — | 350 023,57 | 1 303 108,39 | | | |
| н45989 У | — | — | 349 990,48 | 1 303 078,35 | | | |
| н45983 У | — | — | 350 013,00 | 1 303 053,87 | | | |
| 45977 | 350 021,74 | 1 303 063,98 | — | — | | 0,10 | |

**2. Сведения о частях границ уточняемого земельного участка с кадастровым номером** 68:30:0001076:53 :

| Обозначение части границ | | Горизонтальное проложение (S), м | Описание прохождения части границ | Сведения о согласовании местоположения границ (согласовано/спорное) |
|---|---|---|---|---|
| от т. | до т. | | | |
| 1 | 2 | 3 | 4 | 5 |
| н45982У | н20292У | 29,59 | — | согласовано |
| н20292У | н20291У | 8,32 | | |
| н20291У | н20290У | 9,76 | | |
| н20290У | н36555У | 16,85 | | |
| н36555У | н45989У | 44,69 | | |
| н45989У | н45983У | 33,26 | | |
| н45983У | н45982У | 12,31 | | |

**3. Сведения о характеристиках уточняемого земельного участка с кадастровым номером** 68:30:0001076:53 :

| № п/п | Наименование характеристики | Значение характеристики |
|---|---|---|
| 1 | 2 | 3 |

| 1 | 2 | 3 |
|---|---|---|
| 1. | Адрес земельного участка | — |
| 1.1. | Сведения о местоположении земельного участка (при отсутствии адреса) в структурированном в соответствии с федеральной информационной адресной системой виде | — |
| 1.2. | Дополнительные сведения о местоположении земельного участка | — |
| 2. | Площадь земельного участка ± величина погрешности определения (вычисления) площади (Р ± ΔР), м² | 1 457 ± 13,00 |
| 3. | Формула, примененная для вычисления предельной погрешности определения площади земельного участка, с подставленными значениями и итоговые (вычисленные) значения | 3,5*0,10*√(1 457) = 13 |
| 4. | Площадь земельного участка согласно сведениям Единого государственного реестра недвижимости (Ркад), м² | 1 457,00 |
| 5. | Оценка расхождения Р и Ркад (Р - Ркад), м² | 0 |
| 6. | Предельный минимальный и максимальный размеры земельного участка (Рмин и Рмакс), м² | Рмин = 200<br>Рмакс = 5 000 |
| 7. | Кадастровый или иной государственный учетный номер (инвентарный) здания, сооружения, объекта незавершенного строительства, расположенного на земельном участке | 68:30:0001076:136 |
| 8. | Вид (виды) разрешенного использования | — |
| 8.1. | Дополнительные сведения об использовании земельного участка | — |
| 9. | Сведения о земельных участках (землях общего пользования, территории общего пользования), посредством которых обеспечивается доступ | Земли общего пользования |
| 10. | Иные сведения | На местности границы данного земельных участков существуют более 15 лет, его границы в ходе проведения ККР установлены по фактическому пользованию без захвата земель общего пользования, с учетом привязки к смежным земельным участкам, границы которых ранее были установлены в системе координат МСК-68 |
| **4. Пояснения к сведениям об уточняемом земельном участке с кадастровым номером** | | 68:30:0001076:53 : |
| 1. | — | |

**1. Сведения о характерных точках границ уточняемого земельного участка с кадастровым номером** 68:30:0001076:55 :

Система координат МСК-68, зона 1 Зона № 1

| Обозначение характерных точек границ | Координаты, м | | | | Метод определения координат | Формулы, примененные для расчета средней квадратической погрешности определения координат характерных точек границ (Mt), с подставленными в такие формулы значениями и итоговые (вычисленные) значения Mt, м | Описание закрепления точки |
|---|---|---|---|---|---|---|---|
| | содержатся в Едином государственном реестре недвижимости | | определены в результате выполнения комплексных кадастровых работ | | | | |
| | X | Y | X | Y | | | |
| 1 | 2 | 3 | 4 | 5 | 6 | 7 | 8 |
| 31359 | 350 177,04 | 1 303 221,08 | — | — | Метод спутниковых геодезических измерений (определений) | 0,10 | — |
| 31360 | 350 161,69 | 1 303 230,04 | — | — | | | |
| 31361 | 350 146,65 | 1 303 206,23 | — | — | | | |
| 31362 | 350 143,94 | 1 303 201,77 | — | — | | | |
| 31363 | 350 138,75 | 1 303 193,21 | — | — | | | |
| 31364 | 350 136,29 | 1 303 189,18 | — | — | | | |
| 31365 | 350 132,77 | 1 303 183,13 | — | — | | | |
| 31366 | 350 123,43 | 1 303 167,14 | — | — | | | |
| 31367 | 350 122,46 | 1 303 165,44 | — | — | | | |
| 31368 | 350 122,93 | 1 303 162,69 | — | — | | | |
| 31369 | 350 131,57 | 1 303 152,81 | — | — | | | |
| 31370 | 350 138,66 | 1 303 149,01 | — | — | | | |

| 1 | 2 | 3 | 4 | 5 | 6 | 7 | 8 |
|---|---|---|---|---|---|---|---|
| 31371 | 350 139,29 | 1 303 150,26 | — | — | Метод спутниковых геодезических измерений (определений) | 0,10 | — |
| 31372 | 350 152,12 | 1 303 175,62 | — | — | | | |
| 31373 | 350 164,32 | 1 303 203,45 | — | — | | | |
| н51073 У | — | — | 350 149,90 | 1 303 174,38 | | √(0,08^2 + 0,06^2) = 0,10 | |
| н24135 У | — | — | 350 155,28 | 1 303 184,91 | | | |
| н24134 У | — | — | 350 163,85 | 1 303 203,10 | | | |
| н24133 У | — | — | 350 169,41 | 1 303 212,15 | | | |
| н24132 У | — | — | 350 176,23 | 1 303 220,25 | | | |
| н21745 У | — | — | 350 160,25 | 1 303 229,68 | | | |
| н21744 У | — | — | 350 156,40 | 1 303 224,30 | | | |
| н21743 У | — | — | 350 145,63 | 1 303 206,33 | | | |
| н21742 У | — | — | 350 142,85 | 1 303 201,41 | | | |
| н21741 У | — | — | 350 138,54 | 1 303 193,89 | | | |
| н21740 У | — | — | 350 134,89 | 1 303 188,67 | | | |
| н24096 У | — | — | 350 122,45 | 1 303 166,29 | | | |
| н31374 У | — | — | 350 121,24 | 1 303 162,58 | | | |
| н31375 У | — | — | 350 130,16 | 1 303 151,87 | | | |

| 1 | 2 | 3 | 4 | 5 | 6 | 7 | 8 |
|---|---|---|---|---|---|---|---|
| н20276 У | — | — | 350 129,72 | 1 303 149,36 | Метод спутниковых геодезических измерений (определений) | √(0,08^2 + 0,06^2) = 0,10 | — |
| н20275 У | — | — | 350 135,06 | 1 303 146,13 | | | |
| н51074 У | — | — | 350 138,01 | 1 303 151,12 | | | |
| 31359 | 350 177,04 | 1 303 221,08 | — | — | | 0,10 | |

**2. Сведения о частях границ уточняемого земельного участка с кадастровым номером** 68:30:0001076:55 :

| Обозначение части границ | | Горизонтальное проложение (S), м | Описание прохождения части границ | Сведения о согласовании местоположения границ (согласовано/спорное) |
|---|---|---|---|---|
| от т. | до т. | | | |
| 1 | 2 | 3 | 4 | 5 |
| н51073У | н24135У | 11,82 | — | согласовано |
| н24135У | н24134У | 20,11 | | |
| н24134У | н24133У | 10,62 | | |
| н24133У | н24132У | 10,59 | | |
| н24132У | н21745У | 18,55 | | |
| н21745У | н21744У | 6,62 | | |
| н21744У | н21743У | 20,95 | | |
| н21743У | н21742У | 5,65 | | |
| н21742У | н21741У | 8,67 | | |
| н21741У | н21740У | 6,37 | | |
| н21740У | н24096У | 25,61 | | |
| н24096У | н31374У | 3,90 | | |
| н31374У | н31375У | 13,94 | | |
| н31375У | н20276У | 2,55 | | |
| н20276У | н20275У | 6,24 | | |
| н20275У | н51074У | 5,80 | | |
| н51074У | н51073У | 26,12 | | |

**3. Сведения о характеристиках уточняемого земельного участка с кадастровым номером** 68:30:0001076:55 :

| № п/п | Наименование характеристики | Значение характеристики |
|---|---|---|
| 1 | 2 | 3 |

| 1 | 2 | 3 |
|---|---|---|
| 1. | Адрес земельного участка | — |
| 1.1. | Сведения о местоположении земельного участка (при отсутствии адреса) в структурированном в соответствии с федеральной информационной адресной системой виде | — |
| 1.2. | Дополнительные сведения о местоположении земельного участка | — |
| 2. | Площадь земельного участка ± величина погрешности определения (вычисления) площади (Р ± ΔР), м² | 1 555 ± 14,00 |
| 3. | Формула, примененная для вычисления предельной погрешности определения площади земельного участка, с подставленными значениями и итоговые (вычисленные) значения | 3,5*0,10*√(1 555) = 14 |
| 4. | Площадь земельного участка согласно сведениям Единого государственного реестра недвижимости (Ркад), м² | 1 536,00 |
| 5. | Оценка расхождения Р и Ркад (Р - Ркад), м² | 19 |
| 6. | Предельный минимальный и максимальный размеры земельного участка (Рмин и Рмакс), м² | Рмин = 200<br>Рмакс = 5 000 |
| 7. | Кадастровый или иной государственный учетный номер (инвентарный) здания, сооружения, объекта незавершенного строительства, расположенного на земельном участке | 68:30:0001076:81 |
| 8. | Вид (виды) разрешенного использования | — |
| 8.1. | Дополнительные сведения об использовании земельного участка | — |
| 9. | Сведения о земельных участках (землях общего пользования, территории общего пользования), посредством которых обеспечивается доступ | Земли общего пользования |
| 10. | Иные сведения | На местности границы данного земельных участков существуют более 15 лет, его границы в ходе проведения ККР установлены по фактическому пользованию без захвата земель общего пользования, с учетом привязки к смежным земельным участкам, границы которых ранее были установлены в системе координат МСК-68 |
| **4. Пояснения к сведениям об уточняемом земельном участке с кадастровым номером** | | 68:30:0001076:55 : |
| 1. | — | |

**1. Сведения о характерных точках границ уточняемого земельного участка с кадастровым номером** 68:30:0001076:56 :

Система координат МСК-68, зона 1 Зона № 1

| Обозначение характерных точек границ | Координаты, м | | | | Метод определения координат | Формулы, примененные для расчета средней квадратической погрешности определения координат характерных точек границ (Mt), с подставленными в такие формулы значениями и итоговые (вычисленные) значения Mt, м | Описание закрепления точки |
|---|---|---|---|---|---|---|---|
| | содержатся в Едином государственном реестре недвижимости | | определены в результате выполнения комплексных кадастровых работ | | | | |
| | X | Y | X | Y | | | |
| 1 | 2 | 3 | 4 | 5 | 6 | 7 | 8 |
| 31343 | 350 219,83 | 1 303 185,58 | — | — | Метод спутниковых геодезических измерений (определений) | 0,10 | — |
| 31344 | 350 195,81 | 1 303 205,22 | — | — | | | |
| 20254 | 350 175,88 | 1 303 176,09 | — | — | | | |
| 20253 | 350 186,14 | 1 303 167,32 | — | — | | | |
| 31345 | 350 146,90 | 1 303 107,92 | — | — | | | |
| 31346 | 350 138,99 | 1 303 113,19 | — | — | | | |
| 31347 | 350 124,63 | 1 303 092,72 | — | — | | | |
| 31348 | 350 141,67 | 1 303 081,97 | — | — | | | |
| 31349 | 350 171,34 | 1 303 122,15 | — | — | | | |
| 31350 | 350 210,36 | 1 303 174,13 | — | — | | | |
| 31351 | 350 210,60 | 1 303 173,82 | — | — | | | |
| н31337 У | — | — | 350 219,28 | 1 303 185,74 | | √(0,08^2 + 0,06^2) = 0,10 | |

| 1 | 2 | 3 | 4 | 5 | 6 | 7 | 8 |
|---|---|---|---|---|---|---|---|
| н24130 У | — | — | 350 195,90 | 1 303 206,14 | Метод спутниковых геодезических измерений (определений) | √(0,08^2 + 0,06^2) = 0,10 | — |
| н20272 У | — | — | 350 174,57 | 1 303 176,56 | | | |
| н20271 У | — | — | 350 186,03 | 1 303 167,65 | | | |
| н20270 У | — | — | 350 146,20 | 1 303 109,67 | | | |
| н20269 У | — | — | 350 137,01 | 1 303 114,90 | | | |
| н31352 У | — | — | 350 132,63 | 1 303 107,27 | | | |
| н31353 У | — | — | 350 125,60 | 1 303 095,26 | | | |
| н31354 У | — | — | 350 129,11 | 1 303 093,17 | | | |
| н31355 У | — | — | 350 126,36 | 1 303 087,64 | | | |
| н31356 У | — | — | 350 131,65 | 1 303 086,15 | | | |
| н31341 У | — | — | 350 139,22 | 1 303 081,80 | | | |
| н31340 У | — | — | 350 169,14 | 1 303 123,60 | | | |
| н31339 У | — | — | 350 209,51 | 1 303 174,54 | | | |
| н31338 У | — | — | 350 209,79 | 1 303 174,30 | | | |
| 31343 | 350 219,83 | 1 303 185,58 | — | — | | 0,10 | |

**2. Сведения о частях границ уточняемого земельного участка с кадастровым номером** 68:30:0001076:56 :

| Обозначение части границ | | Горизонтальное проложение (S), м | Описание прохождения части границ | Сведения о согласовании местоположения границ (согласовано/спорное) |
|---|---|---|---|---|
| от т. | до т. | | | |
| 1 | 2 | 3 | 4 | 5 |
| н31337У | н24130У | 31,03 | — | согласовано |

| 1 | 2 | 3 | 4 | 5 |
|---|---|---|---|---|
| н24130У | н20272У | 36,47 | — | согласовано |
| н20272У | н20271У | 14,52 | | |
| н20271У | н20270У | 70,34 | | |
| н20270У | н20269У | 10,57 | | |
| н20269У | н31352У | 8,80 | | |
| н31352У | н31353У | 13,92 | | |
| н31353У | н31354У | 4,09 | | |
| н31354У | н31355У | 6,18 | | |
| н31355У | н31356У | 5,50 | | |
| н31356У | н31341У | 8,73 | | |
| н31341У | н31340У | 51,40 | | |
| н31340У | н31339У | 65,00 | | |
| н31339У | н31338У | 0,37 | | |
| н31338У | н31337У | 14,86 | | |

**3. Сведения о характеристиках уточняемого земельного участка с кадастровым номером** 68:30:0001076:56 :

| № п/п | Наименование характеристики | Значение характеристики |
|---|---|---|
| 1 | 2 | 3 |
| 1. | Адрес земельного участка | — |
| 1.1. | Сведения о местоположении земельного участка (при отсутствии адреса) в структурированном в соответствии с федеральной информационной адресной системой виде | — |
| 1.2. | Дополнительные сведения о местоположении земельного участка | — |
| 2. | Площадь земельного участка ± величина погрешности определения (вычисления) площади (Р ± ΔР), м² | 2 418 ± 17,00 |
| 3. | Формула, примененная для вычисления предельной погрешности определения площади земельного участка, с подставленными значениями и итоговые (вычисленные) значения | 3,5*0,10*√(2 418) = 17 |
| 4. | Площадь земельного участка согласно сведениям Единого государственного реестра недвижимости (Ркад), м² | 2 487,00 |
| 5. | Оценка расхождения Р и Ркад (Р - Ркад), м² | 69 |
| 6. | Предельный минимальный и максимальный размеры земельного участка (Рмин и Рмакс), м² | Рмин = 200<br>Рмакс = 5 000 |

| 1 | 2 | 3 |
|---|---|---|
| 7. | Кадастровый или иной государственный учетный номер (инвентарный) здания, сооружения, объекта незавершенного строительства, расположенного на земельном участке | 68:30:0001076:84 |
| 8. | Вид (виды) разрешенного использования | — |
| 8.1. | Дополнительные сведения об использовании земельного участка | — |
| 9. | Сведения о земельных участках (землях общего пользования, территории общего пользования), посредством которых обеспечивается доступ | Земли общего пользования |
| 10. | Иные сведения | На местности границы данного земельных участков существуют более 15 лет, его границы в ходе проведения ККР установлены по фактическому пользованию без захвата земель общего пользования, с учетом привязки к смежным земельным участкам, границы которых ранее были установлены в системе координат МСК-68 |

**4. Пояснения к сведениям об уточняемом земельном участке с кадастровым номером** 68:30:0001076:56 :

| 1. | — |
|---|---|

**1. Сведения о характерных точках границ уточняемого земельного участка с кадастровым номером** 68:30:0001076:57 :

Система координат МСК-68, зона 1 Зона № 1

| Обозначение характерных точек границ | Координаты, м | | | | Метод определения координат | Формулы, примененные для расчета средней квадратической погрешности определения координат характерных точек границ (Mt), с подставленными в такие формулы значениями и итоговые (вычисленные) значения Mt, м | Описание закрепления точки |
|---|---|---|---|---|---|---|---|
| | содержатся в Едином государственном реестре недвижимости | | определены в результате выполнения комплексных кадастровых работ | | | | |
| | X | Y | X | Y | | | |
| 1 | 2 | 3 | 4 | 5 | 6 | 7 | 8 |
| 31318 | 99,65 | 107,79 | — | — | Метод спутниковых геодезических измерений (определений) | 0,10 | — |
| 31319 | 112,29 | 121,02 | — | — | | | |
| 31320 | 104,79 | 129,02 | — | — | | | |
| 31321 | 93,88 | 118,80 | — | — | | | |

| 1 | 2 | 3 | 4 | 5 | 6 | 7 | 8 |
|---|---|---|---|---|---|---|---|
| 31322 | 93,69 | 119,14 | — | — | Метод спутниковых геодезических измерений (определений) | 0,10 | — |
| 31323 | 47,23 | 73,69 | — | — | | | |
| 31324 | 9,70 | 38,89 | — | — | | | |
| 31325 | 17,75 | 30,20 | — | — | | | |
| 31326 | 65,65 | 76,62 | — | — | | | |
| 31327 | 88,60 | 100,36 | — | — | | | |
| 31328 | 94,04 | 105,18 | — | — | | | |
| 31329 | 96,23 | 103,57 | — | — | | | |
| 31330 | 99,92 | 107,45 | — | — | | | |
| н31331 У | — | — | 350 179,99 | 1 303 120,08 | | √(0,08^2 + 0,06^2) = 0,10 | |
| н31332 У | — | — | 350 186,95 | 1 303 128,88 | | | |
| н31333 У | — | — | 350 207,06 | 1 303 155,69 | | | |
| н31334 У | — | — | 350 211,81 | 1 303 160,96 | | | |
| н31335 У | — | — | 350 213,79 | 1 303 159,58 | | | |
| н31336 У | — | — | 350 227,96 | 1 303 178,52 | | | |
| н31337 У | — | — | 350 219,28 | 1 303 185,74 | | | |
| н31338 У | — | — | 350 209,79 | 1 303 174,30 | | | |

| 1 | 2 | 3 | 4 | 5 | 6 | 7 | 8 |
|---|---|---|---|---|---|---|---|
| н31339 У | — | — | 350 209,51 | 1 303 174,54 | Метод спутниковых геодезических измерений (определений) | √(0,08^2 + 0,06^2) = 0,10 | — |
| н31340 У | — | — | 350 169,14 | 1 303 123,60 | | | |
| н31341 У | — | — | 350 139,22 | 1 303 081,80 | | | |
| н31342 У | — | — | 350 149,04 | 1 303 075,17 | | | |
| 31318 | 99,65 | 107,79 | — | — | | 0,10 | |

**2. Сведения о частях границ уточняемого земельного участка с кадастровым номером** 68:30:0001076:57 :

| Обозначение части границ | | Горизонтальное проложение (S), м | Описание прохождения части границ | Сведения о согласовании местоположения границ (согласовано/спорное) |
|---|---|---|---|---|
| от т. | до т. | | | |
| 1 | 2 | 3 | 4 | 5 |
| н31331У | н31332У | 11,22 | — | согласовано |
| н31332У | н31333У | 33,51 | | |
| н31333У | н31334У | 7,09 | | |
| н31334У | н31335У | 2,41 | | |
| н31335У | н31336У | 23,65 | | |
| н31336У | н31337У | 11,29 | | |
| н31337У | н31338У | 14,86 | | |
| н31338У | н31339У | 0,37 | | |
| н31339У | н31340У | 65,00 | | |
| н31340У | н31341У | 51,40 | | |
| н31341У | н31342У | 11,85 | | |
| н31342У | н31331У | 54,54 | | |

**3. Сведения о характеристиках уточняемого земельного участка с кадастровым номером** 68:30:0001076:57 :

| № п/п | Наименование характеристики | Значение характеристики |
|---|---|---|
| 1 | 2 | 3 |

| 1 | 2 | 3 |
|---|---|---|
| 1. | Адрес земельного участка | — |
| 1.1. | Сведения о местоположении земельного участка (при отсутствии адреса) в структурированном в соответствии с федеральной информационной адресной системой виде | — |
| 1.2. | Дополнительные сведения о местоположении земельного участка | — |
| 2. | Площадь земельного участка ± величина погрешности определения (вычисления) площади (Р ± ΔР), м² | 1 444 ± 13,00 |
| 3. | Формула, примененная для вычисления предельной погрешности определения площади земельного участка, с подставленными значениями и итоговые (вычисленные) значения | 3,5*0,10*√(1 444) = 13 |
| 4. | Площадь земельного участка согласно сведениям Единого государственного реестра недвижимости (Ркад), м² | 1 443,00 |
| 5. | Оценка расхождения Р и Ркад (Р - Ркад), м² | 1 |
| 6. | Предельный минимальный и максимальный размеры земельного участка (Рмин и Рмакс), м² | Рмин = 200<br>Рмакс = 5 000 |
| 7. | Кадастровый или иной государственный учетный номер (инвентарный) здания, сооружения, объекта незавершенного строительства, расположенного на земельном участке | 68:30:0001076:90 |
| 8. | Вид (виды) разрешенного использования | — |
| 8.1. | Дополнительные сведения об использовании земельного участка | — |
| 9. | Сведения о земельных участках (землях общего пользования, территории общего пользования), посредством которых обеспечивается доступ | Земли общего пользования |
| 10. | Иные сведения | На местности границы данного земельных участков существуют более 15 лет, его границы в ходе проведения ККР установлены по фактическому пользованию без захвата земель общего пользования, с учетом привязки к смежным земельным участкам, границы которых ранее были установлены в системе координат МСК-68 |
| **4. Пояснения к сведениям об уточняемом земельном участке с кадастровым номером** | | 68:30:0001076:57 : |
| 1. | — | |

**1. Сведения о характерных точках границ уточняемого земельного участка с кадастровым номером** 68:30:0001076:58 :

Система координат МСК-68, зона 1 Зона № 1

| Обозначение характерных точек границ | Координаты, м | | | | Метод определения координат | Формулы, примененные для расчета средней квадратической погрешности определения координат характерных точек границ (Mt), с подставленными в такие формулы значениями и итоговые (вычисленные) значения Mt, м | Описание закрепления точки |
|---|---|---|---|---|---|---|---|
| | содержатся в Едином государственном реестре недвижимости | | определены в результате выполнения комплексных кадастровых работ | | | | |
| | X | Y | X | Y | | | |
| 1 | 2 | 3 | 4 | 5 | 6 | 7 | 8 |
| 20361 | 75,30 | 67,29 | — | — | Метод спутниковых геодезических измерений (определений) | 0,10 | — |
| 20362 | 20,69 | 16,06 | — | — | | | |
| 20363 | 0,48 | -3,61 | — | — | | | |
| 20364 | 16,31 | -20,31 | — | — | | | |
| 20365 | 103,66 | 74,67 | — | — | | | |
| 20366 | 111,28 | 81,60 | — | — | | | |
| 20367 | 132,01 | 101,88 | — | — | | | |
| 20368 | 122,96 | 111,61 | — | — | | | |
| н20369 У | — | — | 350 202,13 | 1 303 099,40 | | √(0,08^2 + 0,06^2) = 0,10 | |
| н20370 У | — | — | 350 213,64 | 1 303 115,17 | | | |
| н20371 У | — | — | 350 236,56 | 1 303 144,73 | | | |
| н20372 У | — | — | 350 236,00 | 1 303 145,38 | | | |

| 1 | 2 | 3 | 4 | 5 | 6 | 7 | 8 |
|---|---|---|---|---|---|---|---|
| н20373 У | — | — | 350 242,73 | 1 303 154,28 | Метод спутниковых геодезических измерений (определений) | √(0,08^2 + 0,06^2) = 0,10 | — |
| н20374 У | — | — | 350 248,31 | 1 303 161,64 | | | |
| н20375 У | — | — | 350 238,60 | 1 303 169,71 | | | |
| н20376 У | — | — | 350 218,88 | 1 303 146,39 | | | |
| н20377 У | — | — | 350 197,53 | 1 303 120,96 | | | |
| н20378 У | — | — | 350 190,01 | 1 303 111,91 | | | |
| н20379 У | — | — | 350 164,23 | 1 303 065,68 | | | |
| н20380 У | — | — | 350 153,56 | 1 303 072,11 | | | |
| н20381 У | — | — | 350 143,26 | 1 303 055,42 | | | |
| н20382 У | — | — | 350 134,37 | 1 303 040,76 | | | |
| н20383 У | — | — | 350 130,70 | 1 303 034,71 | | | |
| н20384 У | — | — | 350 150,21 | 1 303 023,04 | | | |
| н20385 У | — | — | 350 158,73 | 1 303 036,27 | | | |
| н20386 У | — | — | 350 168,05 | 1 303 048,50 | | | |
| 20361 | 75,30 | 67,29 | — | — | | 0,10 | |

**2. Сведения о частях границ уточняемого земельного участка с кадастровым номером** 68:30:0001076:58 :

| Обозначение части границ | | Горизонтальное проложение (S), м | Описание прохождения части границ | Сведения о согласовании местоположения границ (согласовано/спорное) |
|---|---|---|---|---|
| от т. | до т. | | | |
| 1 | 2 | 3 | 4 | 5 |
| н20369У | н20370У | 19,52 | — | согласовано |

| 1 | 2 | 3 | 4 | 5 |
|---|---|---|---|---|
| н20370У | н20371У | 37,40 | — | согласовано |
| н20371У | н20372У | 0,86 | | |
| н20372У | н20373У | 11,16 | | |
| н20373У | н20374У | 9,24 | | |
| н20374У | н20375У | 12,63 | | |
| н20375У | н20376У | 30,54 | | |
| н20376У | н20377У | 33,20 | | |
| н20377У | н20378У | 11,77 | | |
| н20378У | н20379У | 52,93 | | |
| н20379У | н20380У | 12,46 | | |
| н20380У | н20381У | 19,61 | | |
| н20381У | н20382У | 17,14 | | |
| н20382У | н20383У | 7,08 | | |
| н20383У | н20384У | 22,73 | | |
| н20384У | н20385У | 15,74 | | |
| н20385У | н20386У | 15,38 | | |
| н20386У | н20369У | 61,26 | | |

**3. Сведения о характеристиках уточняемого земельного участка с кадастровым номером** 68:30:0001076:58 :

| № п/п | Наименование характеристики | Значение характеристики |
|---|---|---|
| 1 | 2 | 3 |
| 1. | Адрес земельного участка | — |
| 1.1. | Сведения о местоположении земельного участка (при отсутствии адреса) в структурированном в соответствии с федеральной информационной адресной системой виде | — |
| 1.2. | Дополнительные сведения о местоположении земельного участка | — |
| 2. | Площадь земельного участка ± величина погрешности определения (вычисления) площади (Р ± ΔР), м² | 2 949 ± 19,00 |
| 3. | Формула, примененная для вычисления предельной погрешности определения площади земельного участка, с подставленными значениями и итоговые (вычисленные) значения | 3,5*0,10*√(2 949) = 19 |
| 4. | Площадь земельного участка согласно сведениям Единого государственного реестра недвижимости (Ркад), м² | 2 949,00 |

| 1 | 2 | 3 |
|---|---|---|
| 5. | Оценка расхождения Р и Ркад (Р - Ркад), м² | 0 |
| 6. | Предельный минимальный и максимальный размеры земельного участка (Рмин и Рмакс), м² | Рмин = 200<br>Рмакс = 5 000 |
| 7. | Кадастровый или иной государственный учетный номер (инвентарный) здания, сооружения, объекта незавершенного строительства, расположенного на земельном участке | 68:30:0001042:134 |
| 8. | Вид (виды) разрешенного использования | — |
| 8.1. | Дополнительные сведения об использовании земельного участка | — |
| 9. | Сведения о земельных участках (землях общего пользования, территории общего пользования), посредством которых обеспечивается доступ | Земли общего пользования |
| 10. | Иные сведения | На местности границы данного земельных участков существуют более 15 лет, его границы в ходе проведения ККР установлены по фактическому пользованию без захвата земель общего пользования, с учетом привязки к смежным земельным участкам, границы которых ранее были установлены в системе координат МСК-68 |

**4. Пояснения к сведениям об уточняемом земельном участке с кадастровым номером** 68:30:0001076:58 :

| 1. | — |
|---|---|

**1. Сведения о характерных точках границ уточняемого земельного участка с кадастровым номером** 68:30:0001076:60 :

Система координат МСК-68, зона 1 Зона № 1

| Обозначение характерных точек границ | Координаты, м | | | | Метод определения координат | Формулы, примененные для расчета средней квадратической погрешности определения координат характерных точек границ (Mt), с подставленными в такие формулы значениями и итоговые (вычисленные) значения Mt, м | Описание закрепления точки |
|---|---|---|---|---|---|---|---|
| | содержатся в Едином государственном реестре недвижимости | | определены в результате выполнения комплексных кадастровых работ | | | | |
| | X | Y | X | Y | | | |
| 1 | 2 | 3 | 4 | 5 | 6 | 7 | 8 |
| 20326 | 153,03 | 187,29 | — | — | Метод спутниковых геодезических измерений (определений) | 0,10 | — |
| 20327 | 153,79 | 195,39 | — | — | | | |
| 20328 | 150,02 | 208,12 | — | — | | | |

| 1 | 2 | 3 | 4 | 5 | 6 | 7 | 8 |
|---|---|---|---|---|---|---|---|
| 20329 | 146,67 | 213,81 | — | — | Метод спутниковых геодезических измерений (определений) | 0,10 | — |
| 20330 | 143,59 | 217,05 | — | — | | | |
| 20331 | 130,95 | 229,44 | — | — | | | |
| 20332 | 109,92 | 184,01 | — | — | | | |
| 20333 | 129,17 | 175,46 | — | — | | | |
| 20334 | 136,50 | 192,99 | — | — | | | |
| 20335 | 139,84 | 192,01 | — | — | | | |
| н20336 У | — | — | 350 325,74 | 1 303 082,15 | | √(0,08^2 + 0,06^2) = 0,10 | |
| н20337 У | — | — | 350 317,52 | 1 303 093,44 | | | |
| н20338 У | — | — | 350 320,59 | 1 303 099,26 | | | |
| н20339 У | — | — | 350 314,58 | 1 303 104,87 | | | |
| н20340 У | — | — | 350 301,96 | 1 303 116,01 | | | |
| н20341 У | — | — | 350 294,82 | 1 303 101,37 | | | |
| н20342 У | — | — | 350 281,57 | 1 303 071,17 | | | |
| н20323 У | — | — | 350 300,99 | 1 303 063,00 | | | |
| н20322 У | — | — | 350 307,60 | 1 303 078,94 | | | |
| н20321 У | — | — | 350 322,23 | 1 303 072,64 | | | |

| 1 | 2 | 3 | 4 | 5 | 6 | 7 | 8 |
|---|---|---|---|---|---|---|---|
| 20326 | 153,03 | 187,29 | — | — | Метод спутниковых геодезических измерений (определений) | 0,10 | — |

**2. Сведения о частях границ уточняемого земельного участка с кадастровым номером** 68:30:0001076:60 :

| Обозначение части границ | | Горизонтальное проложение (S), м | Описание прохождения части границ | Сведения о согласовании местоположения границ (согласовано/спорное) |
|---|---|---|---|---|
| от т. | до т. | | | |
| 1 | 2 | 3 | 4 | 5 |
| н20336У | н20337У | 13,97 | — | согласовано |
| н20337У | н20338У | 6,58 | | |
| н20338У | н20339У | 8,22 | | |
| н20339У | н20340У | 16,83 | | |
| н20340У | н20341У | 16,29 | | |
| н20341У | н20342У | 32,98 | | |
| н20342У | н20323У | 21,07 | | |
| н20323У | н20322У | 17,26 | | |
| н20322У | н20321У | 15,93 | | |
| н20321У | н20336У | 10,14 | | |

**3. Сведения о характеристиках уточняемого земельного участка с кадастровым номером** 68:30:0001076:60 :

| № п/п | Наименование характеристики | Значение характеристики |
|---|---|---|
| 1 | 2 | 3 |
| 1. | Адрес земельного участка | — |
| 1.1. | Сведения о местоположении земельного участка (при отсутствии адреса) в структурированном в соответствии с федеральной информационной адресной системой виде | — |
| 1.2. | Дополнительные сведения о местоположении земельного участка | — |
| 2. | Площадь земельного участка ± величина погрешности определения (вычисления) площади (Р ± ΔР), м² | 1 200 ± 12,00 |
| 3. | Формула, примененная для вычисления предельной погрешности определения площади земельного участка, с подставленными значениями и итоговые (вычисленные) значения | 3,5*0,10*√(1 200) = 12 |
| 4. | Площадь земельного участка согласно сведениям Единого государственного реестра недвижимости (Ркад), м² | 1 200,00 |
| 5. | Оценка расхождения Р и Ркад (Р - Ркад), м² | 0 |

| 1 | 2 | 3 |
|---|---|---|
| 6. | Предельный минимальный и максимальный размеры земельного участка (Рмин и Рмакс), м² | Рмин = 200<br>Рмакс = 5 000 |
| 7. | Кадастровый или иной государственный учетный номер (инвентарный) здания, сооружения, объекта незавершенного строительства, расположенного на земельном участке | 68:30:0001071:91 |
| 8. | Вид (виды) разрешенного использования | — |
| 8.1. | Дополнительные сведения об использовании земельного участка | — |
| 9. | Сведения о земельных участках (землях общего пользования, территории общего пользования), посредством которых обеспечивается доступ | Земли общего пользования |
| 10. | Иные сведения | На местности границы данного земельных участков существуют более 15 лет, его границы в ходе проведения ККР установлены по фактическому пользованию без захвата земель общего пользования, с учетом привязки к смежным земельным участкам, границы которых ранее были установлены в системе координат МСК-68 |

**4. Пояснения к сведениям об уточняемом земельном участке с кадастровым номером** 68:30:0001076:60 :

| 1. | — |
|---|---|

**1. Сведения о характерных точках границ уточняемого земельного участка с кадастровым номером** 68:30:0001076:62 :

Система координат МСК-68, зона 1 Зона № 1

| Обозначение характерных точек границ | Координаты, м | | | | Метод определения координат | Формулы, примененные для расчета средней квадратической погрешности определения координат характерных точек границ (Mt), с подставленными в такие формулы значениями и итоговые (вычисленные) значения Mt, м | Описание закрепления точки |
|---|---|---|---|---|---|---|---|
| | содержатся в Едином государственном реестре недвижимости | | определены в результате выполнения комплексных кадастровых работ | | | | |
| | X | Y | X | Y | | | |
| 1 | 2 | 3 | 4 | 5 | 6 | 7 | 8 |
| 45991 | 350 115,59 | 1 303 141,47 | — | — | Метод спутниковых геодезических измерений (определений) | 0,10 | — |
| 45992 | 350 120,22 | 1 303 150,11 | — | — | | | |
| 45993 | 350 116,34 | 1 303 152,20 | — | — | | | |

| 1 | 2 | 3 | 4 | 5 | 6 | 7 | 8 |
|---|---|---|---|---|---|---|---|
| 45994 | 350 119,36 | 1 303 157,78 | — | — | Метод спутниковых геодезических измерений (определений) | 0,10 | — |
| 45995 | 350 113,98 | 1 303 160,66 | — | — | | | |
| 45996 | 350 113,93 | 1 303 162,56 | — | — | | | |
| 45997 | 350 096,69 | 1 303 172,30 | — | — | | | |
| 45998 | 350 092,10 | 1 303 158,33 | — | — | | | |
| 45999 | 350 083,87 | 1 303 163,27 | — | — | | | |
| 46000 | 350 073,58 | 1 303 151,15 | — | — | | | |
| 46001 | 350 084,19 | 1 303 142,79 | — | — | | | |
| 46002 | 350 085,12 | 1 303 144,65 | — | — | | | |
| 46003 | 350 096,64 | 1 303 137,13 | — | — | | | |
| 46004 | 350 103,32 | 1 303 149,49 | — | — | | | |
| 46005 | 350 112,48 | 1 303 144,89 | — | — | | | |
| н46006 У | — | — | 350 115,26 | 1 303 143,89 | | √(0,08^2 + 0,06^2) = 0,10 | |
| н46007 У | — | — | 350 119,11 | 1 303 151,28 | | | |
| н46008 У | — | — | 350 115,22 | 1 303 153,35 | | | |
| н46009 У | — | — | 350 118,20 | 1 303 158,95 | | | |
| н46010 У | — | — | 350 112,81 | 1 303 161,79 | | | |

| 1 | 2 | 3 | 4 | 5 | 6 | 7 | 8 |
|---|---|---|---|---|---|---|---|
| н46011 У | — | — | 350 112,74 | 1 303 163,69 | Метод спутниковых геодезических измерений (определений) | √(0,08^2 + 0,06^2) = 0,10 | — |
| н46012 У | — | — | 350 094,68 | 1 303 172,82 | | | |
| н46013 У | — | — | 350 088,41 | 1 303 158,62 | | | |
| н46014 У | — | — | 350 079,45 | 1 303 162,99 | | | |
| н46015 У | — | — | 350 072,47 | 1 303 152,03 | | | |
| н46016 У | — | — | 350 083,13 | 1 303 143,74 | | | |
| н46017 У | — | — | 350 084,05 | 1 303 145,60 | | | |
| н46018 У | — | — | 350 095,61 | 1 303 138,16 | | | |
| н46019 У | — | — | 350 102,22 | 1 303 150,56 | | | |
| н46020 У | — | — | 350 111,40 | 1 303 146,01 | | | |
| 45991 | 350 115,59 | 1 303 141,47 | — | — | | 0,10 | |

**2. Сведения о частях границ уточняемого земельного участка с кадастровым номером** 68:30:0001076:62 :

| Обозначение части границ | | Горизонтальное проложение (S), м | Описание прохождения части границ | Сведения о согласовании местоположения границ (согласовано/спорное) |
|---|---|---|---|---|
| от т. | до т. | | | |
| 1 | 2 | 3 | 4 | 5 |
| н46006У | н46007У | 8,33 | — | согласовано |
| н46007У | н46008У | 4,41 | | |
| н46008У | н46009У | 6,34 | | |
| н46009У | н46010У | 6,09 | | |
| н46010У | н46011У | 1,90 | | |
| н46011У | н46012У | 20,24 | | |
| н46012У | н46013У | 15,52 | | |
| н46013У | н46014У | 9,97 | | |
| н46014У | н46015У | 12,99 | | |

| 1 | 2 | 3 | 4 | 5 |
|---|---|---|---|---|
| н46015У | н46016У | 13,50 | — | согласовано |
| н46016У | н46017У | 2,08 | | |
| н46017У | н46018У | 13,75 | | |
| н46018У | н46019У | 14,05 | | |
| н46019У | н46020У | 10,25 | | |
| н46020У | н46006У | 4,40 | | |

**3. Сведения о характеристиках уточняемого земельного участка с кадастровым номером** 68:30:0001076:62 :

| № п/п | Наименование характеристики | Значение характеристики |
|---|---|---|
| 1 | 2 | 3 |
| 1. | Адрес земельного участка | — |
| 1.1. | Сведения о местоположении земельного участка (при отсутствии адреса) в структурированном в соответствии с федеральной информационной адресной системой виде | — |
| 1.2. | Дополнительные сведения о местоположении земельного участка | — |
| 2. | Площадь земельного участка ± величина погрешности определения (вычисления) площади (Р ± ΔР), м² | 828 ± 10,00 |
| 3. | Формула, примененная для вычисления предельной погрешности определения площади земельного участка, с подставленными значениями и итоговые (вычисленные) значения | 3,5*0,10*√(828) = 10 |
| 4. | Площадь земельного участка согласно сведениям Единого государственного реестра недвижимости (Ркад), м² | 828,00 |
| 5. | Оценка расхождения Р и Ркад (Р - Ркад), м² | 0 |
| 6. | Предельный минимальный и максимальный размеры земельного участка (Рмин и Рмакс), м² | Рмин = 200<br>Рмакс = 5 000 |
| 7. | Кадастровый или иной государственный учетный номер (инвентарный) здания, сооружения, объекта незавершенного строительства, расположенного на земельном участке | 68:30:0001084:63 |
| 8. | Вид (виды) разрешенного использования | — |
| 8.1. | Дополнительные сведения об использовании земельного участка | — |
| 9. | Сведения о земельных участках (землях общего пользования, территории общего пользования), посредством которых обеспечивается доступ | Земли общего пользования |

| 1 | 2 | 3 |
|---|---|---|
| 10. | Иные сведения | На местности границы данного земельных участков существуют более 15 лет, его границы в ходе проведения ККР установлены по фактическому пользованию без захвата земель общего пользования, с учетом привязки к смежным земельным участкам, границы которых ранее были установлены в системе координат МСК-68 |

**4. Пояснения к сведениям об уточняемом земельном участке с кадастровым номером** 68:30:0001076:62 :

| | |
|---|---|
| 1. | — |

**1. Сведения о характерных точках границ уточняемого земельного участка с кадастровым номером** 68:30:0001076:63 :

Система координат МСК-68, зона 1 Зона № 1

| Обозначение характерных точек границ | Координаты, м | | | | Метод определения координат | Формулы, примененные для расчета средней квадратической погрешности определения координат характерных точек границ (Mt), с подставленными в такие формулы значениями и итоговые (вычисленные) значения Mt, м | Описание закрепления точки |
|---|---|---|---|---|---|---|---|
| | содержатся в Едином государственном реестре недвижимости | | определены в результате выполнения комплексных кадастровых работ | | | | |
| | X | Y | X | Y | | | |
| 1 | 2 | 3 | 4 | 5 | 6 | 7 | 8 |
| 46021 | 350 102,32 | 1 303 116,71 | — | — | Метод спутниковых геодезических измерений (определений) | 0,10 | — |
| 45991 | 350 115,59 | 1 303 141,47 | — | — | | | |
| 46005 | 350 112,48 | 1 303 144,89 | — | — | | | |
| 46004 | 350 103,32 | 1 303 149,49 | — | — | | | |
| 46003 | 350 096,64 | 1 303 137,13 | — | — | | | |
| 46002 | 350 085,12 | 1 303 144,65 | — | — | | | |
| 46001 | 350 084,19 | 1 303 142,79 | — | — | | | |
| 46000 | 350 073,58 | 1 303 151,15 | — | — | | | |

| 1 | 2 | 3 | 4 | 5 | 6 | 7 | 8 |
|---|---|---|---|---|---|---|---|
| 46022 | 350 074,14 | 1 303 147,78 | — | — | Метод спутниковых геодезических измерений (определений) | 0,10 | — |
| 46023 | 350 074,37 | 1 303 142,88 | — | — | | | |
| 46024 | 350 092,31 | 1 303 126,09 | — | — | | | |
| н46025 У | — | — | 350 102,02 | 1 303 118,27 | | √(0,08^2 + 0,06^2) = 0,10 | |
| н46006 У | — | — | 350 115,26 | 1 303 143,89 | | | |
| н46020 У | — | — | 350 111,40 | 1 303 146,01 | | | |
| н46019 У | — | — | 350 102,22 | 1 303 150,56 | | | |
| н46018 У | — | — | 350 095,61 | 1 303 138,16 | | | |
| н46017 У | — | — | 350 084,05 | 1 303 145,60 | | | |
| н46016 У | — | — | 350 083,13 | 1 303 143,74 | | | |
| н46015 У | — | — | 350 072,47 | 1 303 152,03 | | | |
| н46026 У | — | — | 350 069,04 | 1 303 146,72 | | | |
| н46027 У | — | — | 350 072,96 | 1 303 143,84 | | | |
| н46028 У | — | — | 350 091,35 | 1 303 127,09 | | | |
| 46021 | 350 102,32 | 1 303 116,71 | — | — | | 0,10 | |

**2. Сведения о частях границ уточняемого земельного участка с кадастровым номером** 68:30:0001076:63 :

| Обозначение части границ | | Горизонтальное проложение (S), м | Описание прохождения части границ | Сведения о согласовании местоположения границ (согласовано/спорное) |
|---|---|---|---|---|
| от т. | до т. | | | |
| 1 | 2 | 3 | 4 | 5 |
| н46025У | н46006У | 28,84 | — | согласовано |

| 1 | 2 | 3 | 4 | 5 |
|---|---|---|---|---|
| н46006У | н46020У | 4,40 | — | согласовано |
| н46020У | н46019У | 10,25 | | |
| н46019У | н46018У | 14,05 | | |
| н46018У | н46017У | 13,75 | | |
| н46017У | н46016У | 2,08 | | |
| н46016У | н46015У | 13,50 | | |
| н46015У | н46026У | 6,32 | | |
| н46026У | н46027У | 4,86 | | |
| н46027У | н46028У | 24,87 | | |
| н46028У | н46025У | 13,84 | | |

**3. Сведения о характеристиках уточняемого земельного участка с кадастровым номером** 68:30:0001076:63 :

| № п/п | Наименование характеристики | Значение характеристики |
|---|---|---|
| 1 | 2 | 3 |
| 1. | Адрес земельного участка | — |
| 1.1. | Сведения о местоположении земельного участка (при отсутствии адреса) в структурированном в соответствии с федеральной информационной адресной системой виде | — |
| 1.2. | Дополнительные сведения о местоположении земельного участка | — |
| 2. | Площадь земельного участка ± величина погрешности определения (вычисления) площади (Р ± ΔР), м² | 632 ± 9,00 |
| 3. | Формула, примененная для вычисления предельной погрешности определения площади земельного участка, с подставленными значениями и итоговые (вычисленные) значения | 3,5*0,10*√(632) = 9 |
| 4. | Площадь земельного участка согласно сведениям Единого государственного реестра недвижимости (Ркад), м² | 609,00 |
| 5. | Оценка расхождения Р и Ркад (Р - Ркад), м² | 23 |
| 6. | Предельный минимальный и максимальный размеры земельного участка (Рмин и Рмакс), м² | Рмин = 200<br>Рмакс = 5 000 |
| 7. | Кадастровый или иной государственный учетный номер (инвентарный) здания, сооружения, объекта незавершенного строительства, расположенного на земельном участке | 68:30:0001076:92 |
| 8. | Вид (виды) разрешенного использования | — |
| 8.1. | Дополнительные сведения об использовании земельного участка | — |

| 1 | 2 | 3 |
|---|---|---|
| 9. | Сведения о земельных участках (землях общего пользования, территории общего пользования), посредством которых обеспечивается доступ | Земли общего пользования |
| 10. | Иные сведения | На местности границы данного земельных участков существуют более 15 лет, его границы в ходе проведения ККР установлены по фактическому пользованию без захвата земель общего пользования, с учетом привязки к смежным земельным участкам, границы которых ранее были установлены в системе координат МСК-68 |

**4. Пояснения к сведениям об уточняемом земельном участке с кадастровым номером** 68:30:0001076:63 :

| 1. | — |
|---|---|

**1. Сведения о характерных точках границ уточняемого земельного участка с кадастровым номером** 68:30:0001076:64 :

Система координат МСК-68, зона 1 Зона № 1

| Обозначение характерных точек границ | Координаты, м | | | | Метод определения координат | Формулы, примененные для расчета средней квадратической погрешности определения координат характерных точек границ (Mt), с подставленными в такие формулы значениями и итоговые (вычисленные) значения Mt, м | Описание закрепления точки |
|---|---|---|---|---|---|---|---|
| | содержатся в Едином государственном реестре недвижимости | | определены в результате выполнения комплексных кадастровых работ | | | | |
| | X | Y | X | Y | | | |
| 1 | 2 | 3 | 4 | 5 | 6 | 7 | 8 |
| 20300 | 350 094,61 | 1 303 102,12 | — | — | Метод спутниковых геодезических измерений (определений) | 0,10 | — |
| 46021 | 350 102,32 | 1 303 116,71 | — | — | | | |
| 46024 | 350 092,31 | 1 303 126,09 | — | — | | | |
| 46029 | 350 088,57 | 1 303 129,07 | — | — | | | |
| 46030 | 350 079,35 | 1 303 137,69 | — | — | | | |
| 46031 | 350 068,48 | 1 303 147,09 | — | — | | | |
| 46032 | 350 057,55 | 1 303 135,10 | — | — | | | |

| 1 | 2 | 3 | 4 | 5 | 6 | 7 | 8 |
|---|---|---|---|---|---|---|---|
| 20306 | 350 067,62 | 1 303 125,18 | — | — | Метод спутниковых геодезических измерений (определений) | 0,10 | — |
| 20305 | 350 086,03 | 1 303 108,64 | — | — | | | |
| 20304 | 350 087,35 | 1 303 107,11 | — | — | | | |
| 46033 | 350 087,48 | 1 303 107,00 | — | — | | | |
| 46034 | 350 087,79 | 1 303 107,32 | — | — | | | |
| 20302 | 350 091,55 | 1 303 103,91 | — | — | | | |
| 20301 | 350 093,00 | 1 303 102,92 | — | — | | | |
| н20310 У | — | — | 350 094,26 | 1 303 102,59 | | √(0,08^2 + 0,06^2) = 0,10 | |
| н46025 У | — | — | 350 102,02 | 1 303 118,27 | | | |
| н46028 У | — | — | 350 091,35 | 1 303 127,09 | | | |
| н46027 У | — | — | 350 072,96 | 1 303 143,84 | | | |
| н46026 У | — | — | 350 069,04 | 1 303 146,72 | | | |
| н36531 У | — | — | 350 061,16 | 1 303 137,97 | | | |
| н36530 У | — | — | 350 057,98 | 1 303 134,43 | | | |
| н20316 У | — | — | 350 066,48 | 1 303 125,90 | | | |
| н20315 У | — | — | 350 073,96 | 1 303 119,02 | | | |
| н20314 У | — | — | 350 081,54 | 1 303 112,10 | | | |

| 1 | 2 | 3 | 4 | 5 | 6 | 7 | 8 |
|---|---|---|---|---|---|---|---|
| н20313 У | — | — | 350 086,34 | 1 303 108,94 | Метод спутниковых геодезических измерений (определений) | √(0,08^2 + 0,06^2) = 0,10 | — |
| н20312 У | — | — | 350 087,77 | 1 303 107,06 | | | |
| н20311 У | — | — | 350 092,60 | 1 303 103,63 | | | |
| 20300 | 350 094,61 | 1 303 102,12 | — | — | | 0,10 | |

**2. Сведения о частях границ уточняемого земельного участка с кадастровым номером** 68:30:0001076:64 :

| Обозначение части границ | | Горизонтальное проложение (S), м | Описание прохождения части границ | Сведения о согласовании местоположения границ (согласовано/спорное) |
|---|---|---|---|---|
| от т. | до т. | | | |
| 1 | 2 | 3 | 4 | 5 |
| н20310У | н46025У | 17,50 | — | согласовано |
| н46025У | н46028У | 13,84 | | |
| н46028У | н46027У | 24,87 | | |
| н46027У | н46026У | 4,86 | | |
| н46026У | н36531У | 11,78 | | |
| н36531У | н36530У | 4,76 | | |
| н36530У | н20316У | 12,04 | | |
| н20316У | н20315У | 10,16 | | |
| н20315У | н20314У | 10,26 | | |
| н20314У | н20313У | 5,75 | | |
| н20313У | н20312У | 2,36 | | |
| н20312У | н20311У | 5,92 | | |
| н20311У | н20310У | 1,96 | | |

**3. Сведения о характеристиках уточняемого земельного участка с кадастровым номером** 68:30:0001076:64 :

| № п/п | Наименование характеристики | Значение характеристики |
|---|---|---|
| 1 | 2 | 3 |
| 1. | Адрес земельного участка | — |
| 1.1. | Сведения о местоположении земельного участка (при отсутствии адреса) в структурированном в соответствии с федеральной информационной адресной системой виде | — |
| 1.2. | Дополнительные сведения о местоположении земельного участка | — |

| 1 | 2 | 3 |
|---|---|---|
| 2. | Площадь земельного участка ± величина погрешности определения (вычисления) площади (Р ± ΔР), м² | 804 ± 10,00 |
| 3. | Формула, примененная для вычисления предельной погрешности определения площади земельного участка, с подставленными значениями и итоговые (вычисленные) значения | 3,5*0,10*√(804) = 10 |
| 4. | Площадь земельного участка согласно сведениям Единого государственного реестра недвижимости (Ркад), м² | 804,00 |
| 5. | Оценка расхождения Р и Ркад (Р - Ркад), м² | 0 |
| 6. | Предельный минимальный и максимальный размеры земельного участка (Рмин и Рмакс), м² | Рмин = 200<br>Рмакс = 5 000 |
| 7. | Кадастровый или иной государственный учетный номер (инвентарный) здания, сооружения, объекта незавершенного строительства, расположенного на земельном участке | 68:30:0001076:80 |
| 8. | Вид (виды) разрешенного использования | — |
| 8.1. | Дополнительные сведения об использовании земельного участка | — |
| 9. | Сведения о земельных участках (землях общего пользования, территории общего пользования), посредством которых обеспечивается доступ | Земли общего пользования |
| 10. | Иные сведения | На местности границы данного земельных участков существуют более 15 лет, его границы в ходе проведения ККР установлены по фактическому пользованию без захвата земель общего пользования, с учетом привязки к смежным земельным участкам, границы которых ранее были установлены в системе координат МСК-68 |
| **4. Пояснения к сведениям об уточняемом земельном участке с кадастровым номером** | | 68:30:0001076:64 : |
| 1. | — | |

**1. Сведения о характерных точках границ уточняемого земельного участка с кадастровым номером** 68:30:0001076:66 :

Система координат МСК-68, зона 1 Зона № 1

| Обозначение характерных точек границ | Координаты, м | | | | Метод определения координат | Формулы, примененные для расчета средней квадратической погрешности определения координат характерных точек границ (Mt), с подставленными в такие формулы значениями и итоговые (вычисленные) значения Mt, м | Описание закрепления точки |
|---|---|---|---|---|---|---|---|
| | содержатся в Едином государственном реестре недвижимости | | определены в результате выполнения комплексных кадастровых работ | | | | |
| | X | Y | X | Y | | | |
| 1 | 2 | 3 | 4 | 5 | 6 | 7 | 8 |
| 20298 | 350 084,35 | 1 303 082,52 | — | — | Метод спутниковых геодезических измерений (определений) | 0,10 | — |
| 20299 | 350 089,97 | 1 303 092,47 | — | — | | | |
| 20300 | 350 094,61 | 1 303 102,12 | — | — | | | |
| 20301 | 350 093,00 | 1 303 102,92 | — | — | | | |
| 20302 | 350 091,55 | 1 303 103,91 | — | — | | | |
| 20303 | 350 088,05 | 1 303 106,30 | — | — | | | |
| 20304 | 350 087,35 | 1 303 107,11 | — | — | | | |
| 20305 | 350 086,03 | 1 303 108,64 | — | — | | | |
| 20306 | 350 067,62 | 1 303 125,18 | — | — | | | |
| 20307 | 350 061,30 | 1 303 119,50 | — | — | | | |
| 20308 | 350 052,64 | 1 303 111,72 | — | — | | | |
| н20296 У | — | — | 350 083,66 | 1 303 083,47 | | √(0,08^2 + 0,06^2) = 0,10 | |

| 1 | 2 | 3 | 4 | 5 | 6 | 7 | 8 |
|---|---|---|---|---|---|---|---|
| н20309 У | — | — | 350 088,90 | 1 303 093,48 | Метод спутниковых геодезических измерений (определений) | √(0,08^2 + 0,06^2) = 0,10 | — |
| н20310 У | — | — | 350 094,26 | 1 303 102,59 | | | |
| н20311 У | — | — | 350 092,60 | 1 303 103,63 | | | |
| н20312 У | — | — | 350 087,77 | 1 303 107,06 | | | |
| н20313 У | — | — | 350 086,34 | 1 303 108,94 | | | |
| н20314 У | — | — | 350 081,54 | 1 303 112,10 | | | |
| н20315 У | — | — | 350 073,96 | 1 303 119,02 | | | |
| н20316 У | — | — | 350 066,48 | 1 303 125,90 | | | |
| н20317 У | — | — | 350 059,13 | 1 303 119,06 | | | |
| н20289 У | — | — | 350 051,78 | 1 303 112,22 | | | |
| н20297 У | — | — | 350 068,19 | 1 303 097,09 | | | |
| 20298 | 350 084,35 | 1 303 082,52 | — | — | | 0,10 | |

**2. Сведения о частях границ уточняемого земельного участка с кадастровым номером** 68:30:0001076:66 :

| Обозначение части границ | | Горизонтальное проложение (S), м | Описание прохождения части границ | Сведения о согласовании местоположения границ (согласовано/спорное) |
|---|---|---|---|---|
| от т. | до т. | | | |
| 1 | 2 | 3 | 4 | 5 |
| н20296У | н20309У | 11,30 | — | согласовано |
| н20309У | н20310У | 10,57 | | |
| н20310У | н20311У | 1,96 | | |
| н20311У | н20312У | 5,92 | | |
| н20312У | н20313У | 2,36 | | |
| н20313У | н20314У | 5,75 | | |
| н20314У | н20315У | 10,26 | | |

| 1 | 2 | 3 | 4 | 5 |
|---|---|---|---|---|
| н20315У | н20316У | 10,16 | — | согласовано |
| н20316У | н20317У | 10,04 | | |
| н20317У | н20289У | 10,04 | | |
| н20289У | н20297У | 22,32 | | |
| н20297У | н20296У | 20,61 | | |

**3. Сведения о характеристиках уточняемого земельного участка с кадастровым номером** 68:30:0001076:66 :

| № п/п | Наименование характеристики | Значение характеристики |
|---|---|---|
| 1 | 2 | 3 |
| 1. | Адрес земельного участка | — |
| 1.1. | Сведения о местоположении земельного участка (при отсутствии адреса) в структурированном в соответствии с федеральной информационной адресной системой виде | — |
| 1.2. | Дополнительные сведения о местоположении земельного участка | — |
| 2. | Площадь земельного участка ± величина погрешности определения (вычисления) площади (Р ± ΔР), м² | 804 ± 10,00 |
| 3. | Формула, примененная для вычисления предельной погрешности определения площади земельного участка, с подставленными значениями и итоговые (вычисленные) значения | 3,5*0,10*√(804) = 10 |
| 4. | Площадь земельного участка согласно сведениям Единого государственного реестра недвижимости (Ркад), м² | 804,00 |
| 5. | Оценка расхождения Р и Ркад (Р - Ркад), м² | 0 |
| 6. | Предельный минимальный и максимальный размеры земельного участка (Рмин и Рмакс), м² | Рмин = 200<br>Рмакс = 5 000 |
| 7. | Кадастровый или иной государственный учетный номер (инвентарный) здания, сооружения, объекта незавершенного строительства, расположенного на земельном участке | 68:30:0001076:133 |
| 8. | Вид (виды) разрешенного использования | — |
| 8.1. | Дополнительные сведения об использовании земельного участка | — |
| 9. | Сведения о земельных участках (землях общего пользования, территории общего пользования), посредством которых обеспечивается доступ | Земли общего пользования |

| 1 | 2 | 3 |
|---|---|---|
| 10. | Иные сведения | На местности границы данного земельных участков существуют более 15 лет, его границы в ходе проведения ККР установлены по фактическому пользованию без захвата земель общего пользования, с учетом привязки к смежным земельным участкам, границы которых ранее были установлены в системе координат МСК-68 |

**4. Пояснения к сведениям об уточняемом земельном участке с кадастровым номером** 68:30:0001076:66 :

| 1. | — |
|---|---|

**1. Сведения о характерных точках границ уточняемого земельного участка с кадастровым номером** 68:30:0001076:67 :

Система координат МСК-68, зона 1 Зона № 1

| Обозначение характерных точек границ | Координаты, м | | | | Метод определения координат | Формулы, примененные для расчета средней квадратической погрешности определения координат характерных точек границ (Mt), с подставленными в такие формулы значениями и итоговые (вычисленные) значения Mt, м | Описание закрепления точки |
|---|---|---|---|---|---|---|---|
| | содержатся в Едином государственном реестре недвижимости | | определены в результате выполнения комплексных кадастровых работ | | | | |
| | X | Y | X | Y | | | |
| 1 | 2 | 3 | 4 | 5 | 6 | 7 | 8 |
| 20280 | 103,43 | 71,02 | — | — | Метод спутниковых геодезических измерений (определений) | 0,10 | — |
| 20281 | 122,06 | 97,30 | — | — | | | |
| 20282 | 120,31 | 99,01 | — | — | | | |
| 20283 | 94,81 | 130,00 | — | — | | | |
| 20284 | 76,19 | 115,50 | — | — | | | |
| 20285 | 80,85 | 107,30 | — | — | | | |
| 20286 | 80,24 | 106,40 | — | — | | | |
| 20287 | 83,53 | 99,22 | — | — | | | |

| 1 | 2 | 3 | 4 | 5 | 6 | 7 | 8 |
|---|---|---|---|---|---|---|---|
| 20288 | 90,32 | 84,65 | — | — | Метод спутниковых геодезических измерений (определений) | 0,10 | — |
| н20289 У | — | — | 350 051,78 | 1 303 112,22 | | √(0,08^2 + 0,06^2) = 0,10 | |
| н20290 У | — | — | 350 034,26 | 1 303 095,36 | | | |
| н20291 У | — | — | 350 040,31 | 1 303 087,70 | | | |
| н20292 У | — | — | 350 044,97 | 1 303 080,81 | | | |
| н20293 У | — | — | 350 049,25 | 1 303 074,41 | | | |
| н20294 У | — | — | 350 058,52 | 1 303 061,15 | | | |
| н20295 У | — | — | 350 069,60 | 1 303 055,04 | | | |
| н20296 У | — | — | 350 083,66 | 1 303 083,47 | | | |
| н20297 У | — | — | 350 068,19 | 1 303 097,09 | | | |
| 20280 | 103,43 | 71,02 | — | — | | 0,10 | |

**2. Сведения о частях границ уточняемого земельного участка с кадастровым номером** 68:30:0001076:67 :

| Обозначение части границ | | Горизонтальное проложение (S), м | Описание прохождения части границ | Сведения о согласовании местоположения границ (согласовано/спорное) |
|---|---|---|---|---|
| от т. | до т. | | | |
| 1 | 2 | 3 | 4 | 5 |
| н20289У | н20290У | 24,31 | — | согласовано |
| н20290У | н20291У | 9,76 | | |
| н20291У | н20292У | 8,32 | | |
| н20292У | н20293У | 7,70 | | |
| н20293У | н20294У | 16,18 | | |
| н20294У | н20295У | 12,65 | | |
| н20295У | н20296У | 31,72 | | |
| н20296У | н20297У | 20,61 | | |
| н20297У | н20289У | 22,32 | | |

| **3. Сведения о характеристиках уточняемого земельного участка с кадастровым номером** 68:30:0001076:67 : | | |
|---|---|---|
| № п/п | Наименование характеристики | Значение характеристики |
| 1 | 2 | 3 |
| 1. | Адрес земельного участка | — |
| 1.1. | Сведения о местоположении земельного участка (при отсутствии адреса) в структурированном в соответствии с федеральной информационной адресной системой виде | — |
| 1.2. | Дополнительные сведения о местоположении земельного участка | — |
| 2. | Площадь земельного участка ± величина погрешности определения (вычисления) площади (Р ± ΔР), м² | 1 408 ± 13,00 |
| 3. | Формула, примененная для вычисления предельной погрешности определения площади земельного участка, с подставленными значениями и итоговые (вычисленные) значения | 3,5*0,10*√(1 408) = 13 |
| 4. | Площадь земельного участка согласно сведениям Единого государственного реестра недвижимости (Ркад), м² | 1 372,00 |
| 5. | Оценка расхождения Р и Ркад (Р - Ркад), м² | 36 |
| 6. | Предельный минимальный и максимальный размеры земельного участка (Рмин и Рмакс), м² | Рмин = 200<br>Рмакс = 5 000 |
| 7. | Кадастровый или иной государственный учетный номер (инвентарный) здания, сооружения, объекта незавершенного строительства, расположенного на земельном участке | 68:30:0001076:89 |
| 8. | Вид (виды) разрешенного использования | — |
| 8.1. | Дополнительные сведения об использовании земельного участка | — |
| 9. | Сведения о земельных участках (землях общего пользования, территории общего пользования), посредством которых обеспечивается доступ | Земли общего пользования |
| 10. | Иные сведения | На местности границы данного земельных участков существуют более 15 лет, его границы в ходе проведения ККР установлены по фактическому пользованию без захвата земель общего пользования, с учетом привязки к смежным земельным участкам, границы которых ранее были установлены в системе координат МСК-68 |
| **4. Пояснения к сведениям об уточняемом земельном участке с кадастровым номером** 68:30:0001076:67 : | | |
| 1. | — | |

**1. Сведения о характерных точках границ уточняемого земельного участка с кадастровым номером** 68:30:0001076:69 :

Система координат МСК-68, зона 1 Зона № 1

| Обозначение характерных точек границ | Координаты, м | | | | Метод определения координат | Формулы, примененные для расчета средней квадратической погрешности определения координат характерных точек границ (Mt), с подставленными в такие формулы значениями и итоговые (вычисленные) значения Mt, м | Описание закрепления точки |
|---|---|---|---|---|---|---|---|
| | содержатся в Едином государственном реестре недвижимости | | определены в результате выполнения комплексных кадастровых работ | | | | |
| | X | Y | X | Y | | | |
| 1 | 2 | 3 | 4 | 5 | 6 | 7 | 8 |
| 20253 | 350 186,14 | 1 303 167,32 | — | — | Метод спутниковых геодезических измерений (определений) | 0,10 | — |
| 20254 | 350 175,88 | 1 303 176,09 | — | — | | | |
| 20255 | 350 168,29 | 1 303 165,11 | — | — | | | |
| 20256 | 350 152,24 | 1 303 141,66 | — | — | | | |
| 20257 | 350 149,91 | 1 303 138,26 | — | — | | | |
| 20258 | 350 142,39 | 1 303 143,74 | — | — | | | |
| 20259 | 350 130,88 | 1 303 150,59 | — | — | | | |
| 20260 | 350 120,15 | 1 303 129,94 | — | — | | | |
| 20261 | 350 116,20 | 1 303 126,70 | — | — | | | |
| 20262 | 350 127,29 | 1 303 121,17 | — | — | | | |
| 20263 | 350 137,31 | 1 303 115,01 | — | — | | | |
| 20264 | 350 144,10 | 1 303 110,38 | — | — | | | |

| 1 | 2 | 3 | 4 | 5 | 6 | 7 | 8 |
|---|---|---|---|---|---|---|---|
| 20265 | 350 160,45 | 1 303 131,50 | — | — | Метод спутниковых геодезических измерений (определений) | 0,10 | — |
| н20266 У | — | — | 350 116,09 | 1 303 125,52 | | √(0,08^2 + 0,06^2) = 0,10 | |
| н20267 У | — | — | 350 127,16 | 1 303 120,16 | | | |
| н20268 У | — | — | 350 132,39 | 1 303 117,37 | | | |
| н20269 У | — | — | 350 137,01 | 1 303 114,90 | | | |
| н20270 У | — | — | 350 146,20 | 1 303 109,67 | | | |
| н20271 У | — | — | 350 186,03 | 1 303 167,65 | | | |
| н20272 У | — | — | 350 174,57 | 1 303 176,56 | | | |
| н51075 У | — | — | 350 153,12 | 1 303 142,95 | | | |
| н20274 У | — | — | 350 149,55 | 1 303 137,35 | | | |
| н20275 У | — | — | 350 135,06 | 1 303 146,13 | | | |
| н20276 У | — | — | 350 129,72 | 1 303 149,36 | | | |
| н20277 У | — | — | 350 120,79 | 1 303 129,84 | | | |
| 20253 | 350 186,14 | 1 303 167,32 | — | — | | 0,10 | |

**2. Сведения о частях границ уточняемого земельного участка с кадастровым номером** 68:30:0001076:69 :

| Обозначение части границ | | Горизонтальное проложение (S), м | Описание прохождения части границ | Сведения о согласовании местоположения границ (согласовано/спорное) |
|---|---|---|---|---|
| от т. | до т. | | | |
| 1 | 2 | 3 | 4 | 5 |
| н20266У | н20267У | 12,30 | — | согласовано |
| н20267У | н20268У | 5,93 | | |
| н20268У | н20269У | 5,24 | | |

| 1 | 2 | 3 | 4 | 5 |
|---|---|---|---|---|
| н20269У | н20270У | 10,57 | — | согласовано |
| н20270У | н20271У | 70,34 | | |
| н20271У | н20272У | 14,52 | | |
| н20272У | н51075У | 39,87 | | |
| н51075У | н20274У | 6,64 | | |
| н20274У | н20275У | 16,94 | | |
| н20275У | н20276У | 6,24 | | |
| н20276У | н20277У | 21,47 | | |
| н20277У | н20266У | 6,38 | | |

**3. Сведения о характеристиках уточняемого земельного участка с кадастровым номером** 68:30:0001076:69 :

| № п/п | Наименование характеристики | Значение характеристики |
|---|---|---|
| 1 | 2 | 3 |
| 1. | Адрес земельного участка | — |
| 1.1. | Сведения о местоположении земельного участка (при отсутствии адреса) в структурированном в соответствии с федеральной информационной адресной системой виде | — |
| 1.2. | Дополнительные сведения о местоположении земельного участка | — |
| 2. | Площадь земельного участка ± величина погрешности определения (вычисления) площади (Р ± ΔР), м² | 1 517 ± 14,00 |
| 3. | Формула, примененная для вычисления предельной погрешности определения площади земельного участка, с подставленными значениями и итоговые (вычисленные) значения | 3,5*0,10*√(1 517) = 14 |
| 4. | Площадь земельного участка согласно сведениям Единого государственного реестра недвижимости (Ркад), м² | 1 472,00 |
| 5. | Оценка расхождения Р и Ркад (Р - Ркад), м² | 45 |
| 6. | Предельный минимальный и максимальный размеры земельного участка (Рмин и Рмакс), м² | Рмин = 200<br>Рмакс = 5 000 |
| 7. | Кадастровый или иной государственный учетный номер (инвентарный) здания, сооружения, объекта незавершенного строительства, расположенного на земельном участке | 68:30:0001076:91 |
| 8. | Вид (виды) разрешенного использования | — |
| 8.1. | Дополнительные сведения об использовании земельного участка | — |

| 1 | 2 | 3 |
|---|---|---|
| 9. | Сведения о земельных участках (землях общего пользования, территории общего пользования), посредством которых обеспечивается доступ | Земли общего пользования |
| 10. | Иные сведения | На местности границы данного земельных участков существуют более 15 лет, его границы в ходе проведения ККР установлены по фактическому пользованию без захвата земель общего пользования, с учетом привязки к смежным земельным участкам, границы которых ранее были установлены в системе координат МСК-68 |

**4. Пояснения к сведениям об уточняемом земельном участке с кадастровым номером** 68:30:0001076:69 :

| 1. | — |
|---|---|

**1. Сведения о характерных точках границ уточняемого земельного участка с кадастровым номером** 68:30:0001076:71 :

Система координат МСК-68, зона 1 Зона № 1

| Обозначение характерных точек границ | Координаты, м | | | | Метод определения координат | Формулы, примененные для расчета средней квадратической погрешности определения координат характерных точек границ (Mt), с подставленными в такие формулы значениями и итоговые (вычисленные) значения Mt, м | Описание закрепления точки |
|---|---|---|---|---|---|---|---|
| | содержатся в Едином государственном реестре недвижимости | | определены в результате выполнения комплексных кадастровых работ | | | | |
| | X | Y | X | Y | | | |
| 1 | 2 | 3 | 4 | 5 | 6 | 7 | 8 |
| 42630 | 350 125,38 | 1 303 087,59 | — | — | Метод спутниковых геодезических измерений (определений) | 0,10 | — |
| 42631 | 350 126,41 | 1 303 088,65 | — | — | | | |
| 42632 | 350 127,53 | 1 303 090,89 | — | — | | | |
| 31347 | 350 124,63 | 1 303 092,72 | — | — | | | |
| 42633 | 350 125,83 | 1 303 094,44 | — | — | | | |
| 42634 | 350 125,81 | 1 303 094,67 | — | — | | | |
| 42635 | 350 132,43 | 1 303 107,30 | — | — | | | |

| 1 | 2 | 3 | 4 | 5 | 6 | 7 | 8 |
|---|---|---|---|---|---|---|---|
| 42636 | 350 136,09 | 1 303 113,60 | — | — | Метод спутниковых геодезических измерений (определений) | 0,10 | — |
| 42637 | 350 126,77 | 1 303 119,32 | — | — | | | |
| 42638 | 350 115,68 | 1 303 124,85 | — | — | | | |
| 42639 | 350 103,82 | 1 303 100,15 | — | — | | | |
| 42640 | 350 119,46 | 1 303 090,66 | — | — | | | |
| н31355 У | — | — | 350 126,36 | 1 303 087,64 | | √(0,08^2 + 0,06^2) = 0,10 | |
| н31354 У | — | — | 350 129,11 | 1 303 093,17 | | | |
| н31353 У | — | — | 350 125,60 | 1 303 095,26 | | | |
| н31352 У | — | — | 350 132,63 | 1 303 107,27 | | | |
| н20269 У | — | — | 350 137,01 | 1 303 114,90 | | | |
| н20268 У | — | — | 350 132,39 | 1 303 117,37 | | | |
| н20267 У | — | — | 350 127,16 | 1 303 120,16 | | | |
| н20266 У | — | — | 350 116,09 | 1 303 125,52 | | | |
| н42641 У | — | — | 350 104,02 | 1 303 100,12 | | | |
| н42642 У | — | — | 350 122,48 | 1 303 089,36 | | | |
| 42630 | 350 125,38 | 1 303 087,59 | — | — | | 0,10 | |

**2. Сведения о частях границ уточняемого земельного участка с кадастровым номером** 68:30:0001076:71 :

| Обозначение части границ | | Горизонтальное проложение (S), м | Описание прохождения части границ | Сведения о согласовании местоположения границ (согласовано/спорное) |
|---|---|---|---|---|
| от т. | до т. | | | |

| 1 | 2 | 3 | 4 | 5 |
|---|---|---|---|---|
| н31355У | н31354У | 6,18 | — | согласовано |
| н31354У | н31353У | 4,09 | | |
| н31353У | н31352У | 13,92 | | |
| н31352У | н20269У | 8,80 | | |
| н20269У | н20268У | 5,24 | | |
| н20268У | н20267У | 5,93 | | |
| н20267У | н20266У | 12,30 | | |
| н20266У | н42641У | 28,12 | | |
| н42641У | н42642У | 21,37 | | |
| н42642У | н31355У | 4,24 | | |

**3. Сведения о характеристиках уточняемого земельного участка с кадастровым номером** 68:30:0001076:71 :

| № п/п | Наименование характеристики | Значение характеристики |
|---|---|---|
| 1 | 2 | 3 |
| 1. | Адрес земельного участка | — |
| 1.1. | Сведения о местоположении земельного участка (при отсутствии адреса) в структурированном в соответствии с федеральной информационной адресной системой виде | — |
| 1.2. | Дополнительные сведения о местоположении земельного участка | — |
| 2. | Площадь земельного участка ± величина погрешности определения (вычисления) площади (Р ± ΔР), м² | 671 ± 9,00 |
| 3. | Формула, примененная для вычисления предельной погрешности определения площади земельного участка, с подставленными значениями и итоговые (вычисленные) значения | 3,5*0,10*√(671) = 9 |
| 4. | Площадь земельного участка согласно сведениям Единого государственного реестра недвижимости (Ркад), м² | 646,00 |
| 5. | Оценка расхождения Р и Ркад (Р - Ркад), м² | 25 |
| 6. | Предельный минимальный и максимальный размеры земельного участка (Рмин и Рмакс), м² | Рмин = 200<br>Рмакс = 5 000 |
| 7. | Кадастровый или иной государственный учетный номер (инвентарный) здания, сооружения, объекта незавершенного строительства, расположенного на земельном участке | 68:30:0001076:94 |
| 8. | Вид (виды) разрешенного использования | — |
| 8.1. | Дополнительные сведения об использовании земельного участка | — |

| 1 | 2 | 3 |
|---|---|---|
| 9. | Сведения о земельных участках (землях общего пользования, территории общего пользования), посредством которых обеспечивается доступ | Земли общего пользования |
| 10. | Иные сведения | На местности границы данного земельных участков существуют более 15 лет, его границы в ходе проведения ККР установлены по фактическому пользованию без захвата земель общего пользования, с учетом привязки к смежным земельным участкам, границы которых ранее были установлены в системе координат МСК-68 |

**4. Пояснения к сведениям об уточняемом земельном участке с кадастровым номером** 68:30:0001076:71 :

| 1. | — |
|---|---|

**1. Сведения о характерных точках границ уточняемого земельного участка с кадастровым номером** 68:30:0001076:73 :

Система координат МСК-68, зона 1 Зона № 1

| Обозначение характерных точек границ | Координаты, м | | | | Метод определения координат | Формулы, примененные для расчета средней квадратической погрешности определения координат характерных точек границ (Mt), с подставленными в такие формулы значениями и итоговые (вычисленные) значения Mt, м | Описание закрепления точки |
|---|---|---|---|---|---|---|---|
| | содержатся в Едином государственном реестре недвижимости | | определены в результате выполнения комплексных кадастровых работ | | | | |
| | X | Y | X | Y | | | |
| 1 | 2 | 3 | 4 | 5 | 6 | 7 | 8 |
| 46035 | 350 143,22 | 1 303 055,35 | — | — | Метод спутниковых геодезических измерений (определений) | 0,10 | — |
| 46036 | 350 153,52 | 1 303 072,04 | — | — | | | |
| 46037 | 350 135,75 | 1 303 082,97 | — | — | | | |
| 46038 | 350 131,36 | 1 303 085,35 | — | — | | | |
| 42630 | 350 125,38 | 1 303 087,59 | — | — | | | |
| 42640 | 350 119,46 | 1 303 090,66 | — | — | | | |
| 42639 | 350 103,82 | 1 303 100,15 | — | — | | | |

| 1 | 2 | 3 | 4 | 5 | 6 | 7 | 8 |
|---|---|---|---|---|---|---|---|
| 46039 | 350 095,23 | 1 303 083,54 | — | — | Метод спутниковых геодезических измерений (определений) | 0,10 | — |
| 46040 | 350 097,31 | 1 303 082,32 | — | — | | | |
| 46041 | 350 124,01 | 1 303 066,63 | — | — | | | |
| 46042 | 350 142,58 | 1 303 055,73 | — | — | | | |
| н20381 У | — | — | 350 143,26 | 1 303 055,42 | | √(0,08^2 + 0,06^2) = 0,10 | |
| н20380 У | — | — | 350 153,56 | 1 303 072,11 | | | |
| н31342 У | — | — | 350 149,04 | 1 303 075,17 | | | |
| н31341 У | — | — | 350 139,22 | 1 303 081,80 | | | |
| н31356 У | — | — | 350 131,65 | 1 303 086,15 | | | |
| н31355 У | — | — | 350 126,36 | 1 303 087,64 | | | |
| н42642 У | — | — | 350 122,48 | 1 303 089,36 | | | |
| н42641 У | — | — | 350 104,02 | 1 303 100,12 | | | |
| н42629 У | — | — | 350 095,60 | 1 303 083,40 | | | |
| н42628 У | — | — | 350 108,44 | 1 303 075,88 | | | |
| н42627 У | — | — | 350 117,51 | 1 303 071,14 | | | |
| н42626 У | — | — | 350 120,45 | 1 303 069,68 | | | |
| 46035 | 350 143,22 | 1 303 055,35 | — | — | | 0,10 | |

**2. Сведения о частях границ уточняемого земельного участка с кадастровым номером** 68:30:0001076:73 :

| Обозначение части границ | | Горизонтальное проложение (S), м | Описание прохождения части границ | Сведения о согласовании местоположения границ (согласовано/спорное) |
|---|---|---|---|---|
| от т. | до т. | | | |
| 1 | 2 | 3 | 4 | 5 |
| н20381У | н20380У | 19,61 | — | согласовано |
| н20380У | н31342У | 5,46 | | |
| н31342У | н31341У | 11,85 | | |
| н31341У | н31356У | 8,73 | | |
| н31356У | н31355У | 5,50 | | |
| н31355У | н42642У | 4,24 | | |
| н42642У | н42641У | 21,37 | | |
| н42641У | н42629У | 18,72 | | |
| н42629У | н42628У | 14,88 | | |
| н42628У | н42627У | 10,23 | | |
| н42627У | н42626У | 3,28 | | |
| н42626У | н20381У | 26,90 | | |

**3. Сведения о характеристиках уточняемого земельного участка с кадастровым номером** 68:30:0001076:73 :

| № п/п | Наименование характеристики | Значение характеристики |
|---|---|---|
| 1 | 2 | 3 |
| 1. | Адрес земельного участка | — |
| 1.1. | Сведения о местоположении земельного участка (при отсутствии адреса) в структурированном в соответствии с федеральной информационной адресной системой виде | — |
| 1.2. | Дополнительные сведения о местоположении земельного участка | — |
| 2. | Площадь земельного участка ± величина погрешности определения (вычисления) площади (Р ± ΔР), м² | 1 084 ± 12,00 |
| 3. | Формула, примененная для вычисления предельной погрешности определения площади земельного участка, с подставленными значениями и итоговые (вычисленные) значения | 3,5*0,10*√(1 084) = 12 |
| 4. | Площадь земельного участка согласно сведениям Единого государственного реестра недвижимости (Ркад), м² | 1 084,00 |
| 5. | Оценка расхождения Р и Ркад (Р - Ркад), м² | 0 |

| 1 | 2 | 3 |
|---|---|---|
| 6. | Предельный минимальный и максимальный размеры земельного участка (Рмин и Рмакс), м² | Рмин = 200<br>Рмакс = 5 000 |
| 7. | Кадастровый или иной государственный учетный номер (инвентарный) здания, сооружения, объекта незавершенного строительства, расположенного на земельном участке | 68:30:0001076:88 |
| 8. | Вид (виды) разрешенного использования | — |
| 8.1. | Дополнительные сведения об использовании земельного участка | — |
| 9. | Сведения о земельных участках (землях общего пользования, территории общего пользования), посредством которых обеспечивается доступ | Земли общего пользования |
| 10. | Иные сведения | На местности границы данного земельных участков существуют более 15 лет, его границы в ходе проведения ККР установлены по фактическому пользованию без захвата земель общего пользования, с учетом привязки к смежным земельным участкам, границы которых ранее были установлены в системе координат МСК-68 |

**4. Пояснения к сведениям об уточняемом земельном участке с кадастровым номером** 68:30:0001076:73 :

| 1. | — |
|---|---|

**1. Сведения о характерных точках границ уточняемого земельного участка с кадастровым номером** 68:30:0001076:74 :

Система координат МСК-68, зона 1 Зона № 1

| Обозначение характерных точек границ | Координаты, м | | | | Метод определения координат | Формулы, примененные для расчета средней квадратической погрешности определения координат характерных точек границ (Mt), с подставленными в такие формулы значениями и итоговые (вычисленные) значения Mt, м | Описание закрепления точки |
|---|---|---|---|---|---|---|---|
| | содержатся в Едином государственном реестре недвижимости | | определены в результате выполнения комплексных кадастровых работ | | | | |
| | X | Y | X | Y | | | |
| 1 | 2 | 3 | 4 | 5 | 6 | 7 | 8 |
| 42613 | 113,35 | 83,15 | — | — | Метод спутниковых геодезических измерений (определений) | 0,10 | — |
| 42612 | 123,75 | 58,06 | — | — | | | |
| 42622 | 138,71 | 61,03 | — | — | | | |

| 1 | 2 | 3 | 4 | 5 | 6 | 7 | 8 |
|---|---|---|---|---|---|---|---|
| 42623 | 131,32 | 81,25 | — | — | Метод спутниковых геодезических измерений (определений) | 0,10 | — |
| 42624 | 119,86 | 112,60 | — | — | | | |
| 42614 | 102,11 | 106,11 | — | — | | | |
| н42625 У | — | — | 350 138,99 | 1 303 058,08 | | √(0,08^2 + 0,06^2) = 0,10 | |
| н42626 У | — | — | 350 120,45 | 1 303 069,68 | | | |
| н42627 У | — | — | 350 117,51 | 1 303 071,14 | | | |
| н42628 У | — | — | 350 108,44 | 1 303 075,88 | | | |
| н42629 У | — | — | 350 095,60 | 1 303 083,40 | | | |
| н42617 У | — | — | 350 087,58 | 1 303 066,18 | | | |
| н42616 У | — | — | 350 116,50 | 1 303 051,36 | | | |
| н42615 У | — | — | 350 130,62 | 1 303 043,25 | | | |
| 42613 | 113,35 | 83,15 | — | — | | 0,10 | |

**2. Сведения о частях границ уточняемого земельного участка с кадастровым номером** 68:30:0001076:74 :

| Обозначение части границ | | Горизонтальное проложение (S), м | Описание прохождения части границ | Сведения о согласовании местоположения границ (согласовано/спорное) |
|---|---|---|---|---|
| от т. | до т. | | | |
| 1 | 2 | 3 | 4 | 5 |
| н42625У | н42626У | 21,87 | — | согласовано |
| н42626У | н42627У | 3,28 | | |
| н42627У | н42628У | 10,23 | | |
| н42628У | н42629У | 14,88 | | |
| н42629У | н42617У | 19,00 | | |
| н42617У | н42616У | 32,50 | | |
| н42616У | н42615У | 16,28 | | |

| 1 | 2 | 3 | 4 | 5 |
|---|---|---|---|---|
| н42615У | н42625У | 17,03 | — | согласовано |

**3. Сведения о характеристиках уточняемого земельного участка с кадастровым номером** 68:30:0001076:74 :

| № п/п | Наименование характеристики | Значение характеристики |
|---|---|---|
| 1 | 2 | 3 |
| 1. | Адрес земельного участка | — |
| 1.1. | Сведения о местоположении земельного участка (при отсутствии адреса) в структурированном в соответствии с федеральной информационной адресной системой виде | — |
| 1.2. | Дополнительные сведения о местоположении земельного участка | — |
| 2. | Площадь земельного участка ± величина погрешности определения (вычисления) площади (Р ± ΔР), м² | 889 ± 10,00 |
| 3. | Формула, примененная для вычисления предельной погрешности определения площади земельного участка, с подставленными значениями и итоговые (вычисленные) значения | 3,5*0,10*√(889) = 10 |
| 4. | Площадь земельного участка согласно сведениям Единого государственного реестра недвижимости (Ркад), м² | 889,00 |
| 5. | Оценка расхождения Р и Ркад (Р - Ркад), м² | 0 |
| 6. | Предельный минимальный и максимальный размеры земельного участка (Рмин и Рмакс), м² | Рмин = 200<br>Рмакс = 5 000 |
| 7. | Кадастровый или иной государственный учетный номер (инвентарный) здания, сооружения, объекта незавершенного строительства, расположенного на земельном участке | 68:30:0001076:87 |
| 8. | Вид (виды) разрешенного использования | — |
| 8.1. | Дополнительные сведения об использовании земельного участка | — |
| 9. | Сведения о земельных участках (землях общего пользования, территории общего пользования), посредством которых обеспечивается доступ | Земли общего пользования |
| 10. | Иные сведения | На местности границы данного земельных участков существуют более 15 лет, его границы в ходе проведения ККР установлены по фактическому пользованию без захвата земель общего пользования, с учетом привязки к смежным земельным участкам, границы которых ранее были установлены в системе координат МСК-68 |

**4. Пояснения к сведениям об уточняемом земельном участке с кадастровым номером** 68:30:0001076:74 :

| | |
|---|---|
| 1. | — |

**1. Сведения о характерных точках границ уточняемого земельного участка с кадастровым номером** 68:30:0001076:77 :

Система координат МСК-68, зона 1 Зона № 1

| Обозначение характерных точек границ | Координаты, м | | | | Метод определения координат | Формулы, примененные для расчета средней квадратической погрешности определения координат характерных точек границ (Mt), с подставленными в такие формулы значениями и итоговые (вычисленные) значения Mt, м | Описание закрепления точки |
|---|---|---|---|---|---|---|---|
| | содержатся в Едином государственном реестре недвижимости | | определены в результате выполнения комплексных кадастровых работ | | | | |
| | X | Y | X | Y | | | |
| 1 | 2 | 3 | 4 | 5 | 6 | 7 | 8 |
| 20344 | 84,23 | 128,53 | — | — | Метод спутниковых геодезических измерений (определений) | 0,10 | — |
| 20343 | 96,87 | 127,97 | — | — | | | |
| 46043 | 102,60 | 140,19 | — | — | | | |
| 46044 | 116,44 | 145,02 | — | — | | | |
| 20333 | 129,17 | 175,46 | — | — | | | |
| 20332 | 109,92 | 184,01 | — | — | | | |
| н46045 У | — | — | 350 267,91 | 1 303 040,07 | | √(0,08^2 + 0,06^2) = 0,10 | |
| н46046 У | — | — | 350 256,98 | 1 303 015,19 | | | |
| н46047 У | — | — | 350 269,63 | 1 303 014,88 | | | |
| н46048 У | — | — | 350 275,12 | 1 303 027,21 | | | |
| н46049 У | — | — | 350 288,86 | 1 303 032,32 | | | |
| н20324 У | — | — | 350 294,33 | 1 303 046,16 | | | |

| 1 | 2 | 3 | 4 | 5 | 6 | 7 | 8 |
|---|---|---|---|---|---|---|---|
| н20323 У | — | — | 350 300,99 | 1 303 063,00 | Метод спутниковых геодезических измерений (определений) | √(0,08^2 + 0,06^2) = 0,10 | — |
| н20342 У | — | — | 350 281,57 | 1 303 071,17 | | | |
| 20344 | 84,23 | 128,53 | — | — | | 0,10 | |

**2. Сведения о частях границ уточняемого земельного участка с кадастровым номером** 68:30:0001076:77 :

| Обозначение части границ | | Горизонтальное проложение (S), м | Описание прохождения части границ | Сведения о согласовании местоположения границ (согласовано/спорное) |
|---|---|---|---|---|
| от т. | до т. | | | |
| 1 | 2 | 3 | 4 | 5 |
| н46045У | н46046У | 27,17 | — | согласовано |
| н46046У | н46047У | 12,65 | | |
| н46047У | н46048У | 13,50 | | |
| н46048У | н46049У | 14,66 | | |
| н46049У | н20324У | 14,88 | | |
| н20324У | н20323У | 18,11 | | |
| н20323У | н20342У | 21,07 | | |
| н20342У | н46045У | 33,97 | | |

**3. Сведения о характеристиках уточняемого земельного участка с кадастровым номером** 68:30:0001076:77 :

| № п/п | Наименование характеристики | Значение характеристики |
|---|---|---|
| 1 | 2 | 3 |
| 1. | Адрес земельного участка | — |
| 1.1. | Сведения о местоположении земельного участка (при отсутствии адреса) в структурированном в соответствии с федеральной информационной адресной системой виде | — |
| 1.2. | Дополнительные сведения о местоположении земельного участка | — |
| 2. | Площадь земельного участка ± величина погрешности определения (вычисления) площади (Р ± ΔР), м² | 1 072 ± 11,00 |
| 3. | Формула, примененная для вычисления предельной погрешности определения площади земельного участка, с подставленными значениями и итоговые (вычисленные) значения | 3,5*0,10*√(1 072) = 11 |

| 1 | 2 | 3 |
|---|---|---|
| 4. | Площадь земельного участка согласно сведениям Единого государственного реестра недвижимости (Ркад), м² | 1 072,00 |
| 5. | Оценка расхождения Р и Ркад (Р - Ркад), м² | 0 |
| 6. | Предельный минимальный и максимальный размеры земельного участка (Рмин и Рмакс), м² | Рмин = 200<br>Рмакс = 5 000 |
| 7. | Кадастровый или иной государственный учетный номер (инвентарный) здания, сооружения, объекта незавершенного строительства, расположенного на земельном участке | — |
| 8. | Вид (виды) разрешенного использования | — |
| 8.1. | Дополнительные сведения об использовании земельного участка | — |
| 9. | Сведения о земельных участках (землях общего пользования, территории общего пользования), посредством которых обеспечивается доступ | Земли общего пользования |
| 10. | Иные сведения | На местности границы данного земельных участков существуют более 15 лет, его границы в ходе проведения ККР установлены по фактическому пользованию без захвата земель общего пользования, с учетом привязки к смежным земельным участкам, границы которых ранее были установлены в системе координат МСК-68 |

**4. Пояснения к сведениям об уточняемом земельном участке с кадастровым номером** 68:30:0001076:77 :

| 1. | — |
|---|---|

**1. Сведения о характерных точках границ уточняемого земельного участка с кадастровым номером** 68:30:0001076:78 :

Система координат МСК-68, зона 1 Зона № 1

| Обозначение характерных точек границ | Координаты, м | | | | Метод определения координат | Формулы, примененные для расчета средней квадратической погрешности определения координат характерных точек границ (Mt), с подставленными в такие формулы значениями и итоговые (вычисленные) значения Mt, м | Описание закрепления точки |
|---|---|---|---|---|---|---|---|
| | содержатся в Едином государственном реестре недвижимости | | определены в результате выполнения комплексных кадастровых работ | | | | |
| | X | Y | X | Y | | | |
| 1 | 2 | 3 | 4 | 5 | 6 | 7 | 8 |
| 46050 | 3 339,86 | 1 523,00 | — | — | Метод спутниковых геодезических измерений (определений) | 0,10 | — |
| 46051 | 3 336,89 | 1 523,48 | — | — | | | |

| 1 | 2 | 3 | 4 | 5 | 6 | 7 | 8 |
|---|---|---|---|---|---|---|---|
| 46052 | 3 336,26 | 1 519,53 | — | — | Метод спутниковых геодезических измерений (определений) | 0,10 | — |
| 46053 | 3 339,22 | 1 519,05 | — | — | | | |
| н46054 У | — | — | 350 254,23 | 1 302 873,48 | | √(0,08^2 + 0,06^2) = 0,10 | |
| н46055 У | — | — | 350 251,48 | 1 302 874,69 | | | |
| н46056 У | — | — | 350 249,88 | 1 302 871,02 | | | |
| н46057 У | — | — | 350 252,62 | 1 302 869,82 | | | |
| 46050 | 3 339,86 | 1 523,00 | — | — | | 0,10 | |

**2. Сведения о частях границ уточняемого земельного участка с кадастровым номером** 68:30:0001076:78 :

| Обозначение части границ | | Горизонтальное проложение (S), м | Описание прохождения части границ | Сведения о согласовании местоположения границ (согласовано/спорное) |
|---|---|---|---|---|
| от т. | до т. | | | |
| 1 | 2 | 3 | 4 | 5 |
| н46054У | н46055У | 3,00 | — | согласовано |
| н46055У | н46056У | 4,00 | | |
| н46056У | н46057У | 2,99 | | |
| н46057У | н46054У | 4,00 | | |

**3. Сведения о характеристиках уточняемого земельного участка с кадастровым номером** 68:30:0001076:78 :

| № п/п | Наименование характеристики | Значение характеристики |
|---|---|---|
| 1 | 2 | 3 |
| 1. | Адрес земельного участка | — |
| 1.1. | Сведения о местоположении земельного участка (при отсутствии адреса) в структурированном в соответствии с федеральной информационной адресной системой виде | — |
| 1.2. | Дополнительные сведения о местоположении земельного участка | — |
| 2. | Площадь земельного участка ± величина погрешности определения (вычисления) площади (Р ± ΔР), м² | 12 ± 1,00 |

| 1 | 2 | 3 |
|---|---|---|
| 3. | Формула, примененная для вычисления предельной погрешности определения площади земельного участка, с подставленными значениями и итоговые (вычисленные) значения | 3,5*0,10*√(12) = 1 |
| 4. | Площадь земельного участка согласно сведениям Единого государственного реестра недвижимости (Ркад), м² | 12,00 |
| 5. | Оценка расхождения Р и Ркад (Р - Ркад), м² | 0 |
| 6. | Предельный минимальный и максимальный размеры земельного участка (Рмин и Рмакс), м² | —<br>— |
| 7. | Кадастровый или иной государственный учетный номер (инвентарный) здания, сооружения, объекта незавершенного строительства, расположенного на земельном участке | — |
| 8. | Вид (виды) разрешенного использования | — |
| 8.1. | Дополнительные сведения об использовании земельного участка | — |
| 9. | Сведения о земельных участках (землях общего пользования, территории общего пользования), посредством которых обеспечивается доступ | Земли общего пользования |
| 10. | Иные сведения | На местности границы данного земельных участков существуют более 15 лет, его границы в ходе проведения ККР установлены по фактическому пользованию без захвата земель общего пользования, с учетом привязки к смежным земельным участкам, границы которых ранее были установлены в системе координат МСК-68 |

**4. Пояснения к сведениям об уточняемом земельном участке с кадастровым номером** 68:30:0001076:78 :

| 1. | — |
|---|---|

**1. Сведения о характерных точках границ уточняемого земельного участка с кадастровым номером** 68:30:0001076:98 :

Система координат МСК-68, зона 1 Зона № 1

| Обозначение характерных точек границ | Координаты, м | | | | Метод определения координат | Формулы, примененные для расчета средней квадратической погрешности определения координат характерных точек границ (Mt), с подставленными в такие формулы значениями и итоговые (вычисленные) значения Mt, м | Описание закрепления точки |
|---|---|---|---|---|---|---|---|
| | содержатся в Едином государственном реестре недвижимости | | определены в результате выполнения комплексных кадастровых работ | | | | |
| | X | Y | X | Y | | | |
| 1 | 2 | 3 | 4 | 5 | 6 | 7 | 8 |

| 1 | 2 | 3 | 4 | 5 | 6 | 7 | 8 |
|---|---|---|---|---|---|---|---|
| 42593 | 350 258,45 | 1 302 875,59 | — | — | Метод спутниковых геодезических измерений (определений) | 0,10 | — |
| 42594 | 350 282,37 | 1 302 929,93 | — | — | | | |
| 42595 | 350 270,69 | 1 302 934,38 | — | — | | | |
| 42596 | 350 249,57 | 1 302 878,97 | — | — | | | |
| н42597 У | — | — | 350 282,84 | 1 302 932,50 | | √(0,08^2 + 0,06^2) = 0,10 | |
| н42598 У | — | — | 350 269,40 | 1 302 937,40 | | | |
| н42599 У | — | — | 350 263,09 | 1 302 921,78 | | | |
| н36579 У | — | — | 350 251,89 | 1 302 893,10 | | | |
| н42600 У | — | — | 350 263,52 | 1 302 887,96 | | | |
| 42593 | 350 258,45 | 1 302 875,59 | — | — | | 0,10 | |

**2. Сведения о частях границ уточняемого земельного участка с кадастровым номером** 68:30:0001076:98 :

| Обозначение части границ | | Горизонтальное проложение (S), м | Описание прохождения части границ | Сведения о согласовании местоположения границ (согласовано/спорное) |
|---|---|---|---|---|
| от т. | до т. | | | |
| 1 | 2 | 3 | 4 | 5 |
| н42597У | н42598У | 14,31 | — | согласовано |
| н42598У | н42599У | 16,85 | | |
| н42599У | н36579У | 30,79 | | |
| н36579У | н42600У | 12,72 | | |
| н42600У | н42597У | 48,55 | | |

**3. Сведения о характеристиках уточняемого земельного участка с кадастровым номером** 68:30:0001076:98 :

| № п/п | Наименование характеристики | Значение характеристики |
|---|---|---|
| 1 | 2 | 3 |

| 1 | 2 | 3 |
|---|---|---|
| 1. | Адрес земельного участка | — |
| 1.1. | Сведения о местоположении земельного участка (при отсутствии адреса) в структурированном в соответствии с федеральной информационной адресной системой виде | — |
| 1.2. | Дополнительные сведения о местоположении земельного участка | — |
| 2. | Площадь земельного участка ± величина погрешности определения (вычисления) площади (Р ± ΔР), м² | 652 ± 9,00 |
| 3. | Формула, примененная для вычисления предельной погрешности определения площади земельного участка, с подставленными значениями и итоговые (вычисленные) значения | 3,5*0,10*√(652) = 9 |
| 4. | Площадь земельного участка согласно сведениям Единого государственного реестра недвижимости (Ркад), м² | 652,00 |
| 5. | Оценка расхождения Р и Ркад (Р - Ркад), м² | 0 |
| 6. | Предельный минимальный и максимальный размеры земельного участка (Рмин и Рмакс), м² | Рмин = 200<br>Рмакс = 5 000 |
| 7. | Кадастровый или иной государственный учетный номер (инвентарный) здания, сооружения, объекта незавершенного строительства, расположенного на земельном участке | 68:30:0000000:238; 68:30:0001076:352 |
| 8. | Вид (виды) разрешенного использования | — |
| 8.1. | Дополнительные сведения об использовании земельного участка | — |
| 9. | Сведения о земельных участках (землях общего пользования, территории общего пользования), посредством которых обеспечивается доступ | Земли общего пользования |
| 10. | Иные сведения | На местности границы данного земельных участков существуют более 15 лет, его границы в ходе проведения ККР установлены по фактическому пользованию без захвата земель общего пользования, с учетом привязки к смежным земельным участкам, границы которых ранее были установлены в системе координат МСК-68 |
| **4. Пояснения к сведениям об уточняемом земельном участке с кадастровым номером** | | 68:30:0001076:98 : |
| 1. | — | |

**1. Сведения о характерных точках границ уточняемого земельного участка с кадастровым номером** 68:30:0001076:139 :

Система координат МСК-68, зона 1 Зона № 1

| Обозначение характерных точек границ | Координаты, м | | | | Метод определения координат | Формулы, примененные для расчета средней квадратической погрешности определения координат характерных точек границ (Mt), с подставленными в такие формулы значениями и итоговые (вычисленные) значения Mt, м | Описание закрепления точки |
|---|---|---|---|---|---|---|---|
| | содержатся в Едином государственном реестре недвижимости | | определены в результате выполнения комплексных кадастровых работ | | | | |
| | X | Y | X | Y | | | |
| 1 | 2 | 3 | 4 | 5 | 6 | 7 | 8 |
| 24098 | 350 128,90 | 1 303 206,25 | — | — | Метод спутниковых геодезических измерений (определений) | 0,10 | — |
| 24099 | 350 134,81 | 1 303 215,47 | — | — | | | |
| 24100 | 350 138,48 | 1 303 220,59 | — | — | | | |
| 24101 | 350 143,15 | 1 303 228,34 | — | — | | | |
| 24102 | 350 147,09 | 1 303 235,21 | — | — | | | |
| 24103 | 350 128,60 | 1 303 247,38 | — | — | | | |
| 24104 | 350 123,04 | 1 303 240,54 | — | — | | | |
| 24105 | 350 124,52 | 1 303 239,52 | — | — | | | |
| 24106 | 350 120,66 | 1 303 233,18 | — | — | | | |
| 24107 | 350 117,70 | 1 303 228,10 | — | — | | | |
| 24108 | 350 112,89 | 1 303 214,34 | — | — | | | |
| 24109 | 350 119,01 | 1 303 211,12 | — | — | | | |

| 1 | 2 | 3 | 4 | 5 | 6 | 7 | 8 |
|---|---|---|---|---|---|---|---|
| н21751 У | — | — | 350 127,70 | 1 303 204,14 | Метод спутниковых геодезических измерений (определений) | √(0,08^2 + 0,06^2) = 0,10 | — |
| н21750 У | — | — | 350 134,93 | 1 303 215,46 | | | |
| н21749 У | — | — | 350 138,60 | 1 303 220,58 | | | |
| н21748 У | — | — | 350 143,27 | 1 303 228,33 | | | |
| н21747 У | — | — | 350 147,21 | 1 303 235,20 | | | |
| н24110 У | — | — | 350 128,72 | 1 303 247,37 | | | |
| н24111 У | — | — | 350 123,65 | 1 303 240,23 | | | |
| н24112 У | — | — | 350 124,64 | 1 303 239,51 | | | |
| н24113 У | — | — | 350 120,78 | 1 303 233,17 | | | |
| н24114 У | — | — | 350 117,82 | 1 303 228,09 | | | |
| н21753 У | — | — | 350 111,69 | 1 303 212,47 | | | |
| н21752 У | — | — | 350 118,67 | 1 303 209,46 | | | |
| 24098 | 350 128,90 | 1 303 206,25 | — | — | | 0,10 | |

**2. Сведения о частях границ уточняемого земельного участка с кадастровым номером** 68:30:0001076:139 :

| Обозначение части границ | | Горизонтальное проложение (S), м | Описание прохождения части границ | Сведения о согласовании местоположения границ (согласовано/спорное) |
|---|---|---|---|---|
| от т. | до т. | | | |
| 1 | 2 | 3 | 4 | 5 |
| н21751У | н21750У | 13,43 | — | согласовано |
| н21750У | н21749У | 6,30 | | |
| н21749У | н21748У | 9,05 | | |
| н21748У | н21747У | 7,92 | | |
| н21747У | н24110У | 22,14 | | |

| 1 | 2 | 3 | 4 | 5 |
|---|---|---|---|---|
| н24110У | н24111У | 8,76 | — | согласовано |
| н24111У | н24112У | 1,22 | | |
| н24112У | н24113У | 7,42 | | |
| н24113У | н24114У | 5,88 | | |
| н24114У | н21753У | 16,78 | | |
| н21753У | н21752У | 7,60 | | |
| н21752У | н21751У | 10,48 | | |

**3. Сведения о характеристиках уточняемого земельного участка с кадастровым номером** 68:30:0001076:139 :

| № п/п | Наименование характеристики | Значение характеристики |
|---|---|---|
| 1 | 2 | 3 |
| 1. | Адрес земельного участка | — |
| 1.1. | Сведения о местоположении земельного участка (при отсутствии адреса) в структурированном в соответствии с федеральной информационной адресной системой виде | — |
| 1.2. | Дополнительные сведения о местоположении земельного участка | — |
| 2. | Площадь земельного участка ± величина погрешности определения (вычисления) площади (Р ± ΔР), м² | 787 ± 10,00 |
| 3. | Формула, примененная для вычисления предельной погрешности определения площади земельного участка, с подставленными значениями и итоговые (вычисленные) значения | 3,5*0,10*√(787) = 10 |
| 4. | Площадь земельного участка согласно сведениям Единого государственного реестра недвижимости (Ркад), м² | 748,00 |
| 5. | Оценка расхождения Р и Ркад (Р - Ркад), м² | 39 |
| 6. | Предельный минимальный и максимальный размеры земельного участка (Рмин и Рмакс), м² | Рмин = 200<br>Рмакс = 5 000 |
| 7. | Кадастровый или иной государственный учетный номер (инвентарный) здания, сооружения, объекта незавершенного строительства, расположенного на земельном участке | 68:30:0001076:85 |
| 8. | Вид (виды) разрешенного использования | — |
| 8.1. | Дополнительные сведения об использовании земельного участка | — |
| 9. | Сведения о земельных участках (землях общего пользования, территории общего пользования), посредством которых обеспечивается доступ | Земли общего пользования |

| 1 | 2 | 3 |
|---|---|---|
| 10. | Иные сведения | На местности границы данного земельных участков существуют более 15 лет, его границы в ходе проведения ККР установлены по фактическому пользованию без захвата земель общего пользования, с учетом привязки к смежным земельным участкам, границы которых ранее были установлены в системе координат МСК-68 |
| **4. Пояснения к сведениям об уточняемом земельном участке с кадастровым номером** 68:30:0001076:139 : | | |
| 1. | — | |

**Описание местоположения здания, сооружения, объекта незавершенного строительства на земельном участке**

**1. Сведения о характерных точках контура объекта недвижимости с кадастровым номером** 68:30:0001068:99 :

Система координат МСК-68, зона 1 Зона № 1

| Обозначение характерных точек границ | Содержатся в Едином государственном реестре недвижимости | | | Определены в ходе выполнения комплексных кадастровых работ | | | Метод определения координат | Формулы, примененные для расчета средней квадратической погрешности определения координат характерных точек (Mt), м, с подставленными в такие формулы значениями и итоговые (вычисленные) значения Mt, м |
|---|---|---|---|---|---|---|---|---|
| | координаты, м | | Радиус, м | координаты, м | | Радиус, м | | |
| | X | Y | R | X | Y | R | | |
| 1 | 2 | 3 | 4 | 5 | 6 | 7 | 8 | 9 |
| н5873О | — | — | — | 350 161,32 | 1 302 937,06 | — | Метод спутниковых геодезических измерений (определений) | √(0,08^2 + 0,06^2) = 0,10 |
| н5874О | — | — | — | 350 164,50 | 1 302 943,92 | — | | |
| н5875О | — | — | — | 350 160,11 | 1 302 945,96 | — | | |
| н5876О | — | — | — | 350 158,24 | 1 302 941,93 | — | | |
| н5877О | — | — | — | 350 154,78 | 1 302 943,53 | — | | |
| н5878О | — | — | — | 350 152,43 | 1 302 938,48 | — | | |
| н5879О | — | — | — | 350 156,77 | 1 302 936,46 | — | | |
| н5880О | — | — | — | 350 157,81 | 1 302 938,69 | — | | |
| н5873О | — | — | — | 350 161,32 | 1 302 937,06 | — | | |

**2. Сведения о характеристиках объекта недвижимости с кадастровым номером** 68:30:0001068:99 :

| № п/п | Наименование характеристики | Значение характеристики |
|---|---|---|
| 1 | 2 | 3 |
| 1. | Вид объекта недвижимости | Здание |

| 1 | 2 | 3 |
|---|---|---|
| 2. | Ранее присвоенный государственный учетный номер (инвентарный) здания, сооружения, объекта незавершенного строительства | — |
| 3. | Кадастровый номер земельного участка (земельных участков), в границах которого (которых) расположены здание, сооружение, объект незавершенного строительства | 68:30:0001076:40 |
| 4. | Уникальный учетный номер кадастрового квартала, в границах которого расположены здание, сооружение, объект незавершенного строительства | 68:30:0001076 |
| 5. | Адрес здания, сооружения, объекта незавершенного строительства | — |
| 5.1. | Сведения о местоположении здания, сооружения, объекта незавершенного строительства (при отсутствии адреса) в структурированном в соответствии с федеральной информационной адресной системой виде | — |
| 5.2. | Дополнительные сведения о местоположении | — |
| 6. | Иные сведения | — |

**3. Пояснения к сведениям об объекте недвижимости с кадастровым номером** 68:30:0001068:99 :

| 1. | — |
|---|---|

**1. Сведения о характерных точках контура объекта недвижимости с кадастровым номером** 68:30:0001069:71 :

Система координат МСК-68, зона 1 Зона № 1

| Обозначение характерных точек границ | Содержатся в Едином государственном реестре недвижимости | | | Определены в ходе выполнения комплексных кадастровых работ | | | Метод определения координат | Формулы, примененные для расчета средней квадратической погрешности определения координат характерных точек (Mt), м, с подставленными в такие формулы значениями и итоговые (вычисленные) значения Mt, м |
|---|---|---|---|---|---|---|---|---|
| | координаты, м | | Радиус, м | координаты, м | | Радиус, м | | |
| | X | Y | R | X | Y | R | | |
| 1 | 2 | 3 | 4 | 5 | 6 | 7 | 8 | 9 |
| н4651О | — | — | — | 350 229,52 | 1 302 873,42 | — | Метод спутниковых геодезических измерений (определений) | √(0,08^2 + 0,06^2) = 0,10 |
| н4652О | — | — | — | 350 219,15 | 1 302 879,63 | — | | |
| н4653О | — | — | — | 350 216,00 | 1 302 874,37 | — | | |

| 1 | 2 | 3 | 4 | 5 | 6 | 7 | 8 | 9 |
|---|---|---|---|---|---|---|---|---|
| н4654О | — | — | — | 350 226,37 | 1 302 868,16 | — | Метод спутниковых геодезических измерений (определений) | √(0,08^2 + 0,06^2) = 0,10 |
| н4651О | — | — | — | 350 229,52 | 1 302 873,42 | — | | |

**2. Сведения о характеристиках объекта недвижимости с кадастровым номером** 68:30:0001069:71 :

| № п/п | Наименование характеристики | Значение характеристики |
|---|---|---|
| 1 | 2 | 3 |
| 1. | Вид объекта недвижимости | Здание |
| 2. | Ранее присвоенный государственный учетный номер (инвентарный) здания, сооружения, объекта незавершенного строительства | — |
| 3. | Кадастровый номер земельного участка (земельных участков), в границах которого (которых) расположены здание, сооружение, объект незавершенного строительства | 68:30:0001076:20 |
| 4. | Уникальный учетный номер кадастрового квартала, в границах которого расположены здание, сооружение, объект незавершенного строительства | 68:30:0001076 |
| 5. | Адрес здания, сооружения, объекта незавершенного строительства | — |
| 5.1. | Сведения о местоположении здания, сооружения, объекта незавершенного строительства (при отсутствии адреса) в структурированном в соответствии с федеральной информационной адресной системой виде | — |
| 5.2. | Дополнительные сведения о местоположении | — |
| 6. | Иные сведения | — |

**3. Пояснения к сведениям об объекте недвижимости с кадастровым номером** 68:30:0001069:71 :

| | |
|---|---|
| 1. | — |

**1. Сведения о характерных точках контура объекта недвижимости с кадастровым номером** 68:30:0001071:91 :

Система координат МСК-68, зона 1 Зона № 1

| Обозначение характерных точек границ | Содержатся в Едином государственном реестре недвижимости | | | Определены в ходе выполнения комплексных кадастровых работ | | | Метод определения координат | Формулы, примененные для расчета средней квадратической погрешности определения координат характерных точек (Mt), м, с подставленными в такие формулы значениями и итоговые (вычисленные) значения Mt, м |
|---|---|---|---|---|---|---|---|---|
| | координаты, м | | Радиус, м | координаты, м | | Радиус, м | | |
| | X | Y | R | X | Y | R | | |
| 1 | 2 | 3 | 4 | 5 | 6 | 7 | 8 | 9 |
| н12673 О | — | — | — | 350 302,94 | 1 303 084,34 | — | Метод спутниковых геодезических измерений (определений) | √(0,08^2 + 0,06^2) = 0,10 |
| н12674 О | — | — | — | 350 304,41 | 1 303 087,55 | — | | |
| н12675 О | — | — | — | 350 302,94 | 1 303 088,23 | — | | |
| н12676 О | — | — | — | 350 307,00 | 1 303 097,11 | — | | |
| н12677 О | — | — | — | 350 301,22 | 1 303 099,75 | — | | |
| н12678 О | — | — | — | 350 297,40 | 1 303 091,37 | — | | |
| н12679 О | — | — | — | 350 295,23 | 1 303 092,37 | — | | |
| н12680 О | — | — | — | 350 293,52 | 1 303 088,63 | — | | |
| н12673 О | — | — | — | 350 302,94 | 1 303 084,34 | — | | |

**2. Сведения о характеристиках объекта недвижимости с кадастровым номером** 68:30:0001071:91 :

| № п/п | Наименование характеристики | Значение характеристики |
|---|---|---|
| 1 | 2 | 3 |
| 1. | Вид объекта недвижимости | Здание |
| 2. | Ранее присвоенный государственный учетный номер (инвентарный) здания, сооружения, объекта незавершенного строительства | — |

| 1 | 2 | 3 |
|---|---|---|
| 3. | Кадастровый номер земельного участка (земельных участков), в границах которого (которых) расположены здание, сооружение, объект незавершенного строительства | 68:30:0001076:60 |
| 4. | Уникальный учетный номер кадастрового квартала, в границах которого расположены здание, сооружение, объект незавершенного строительства | 68:30:0001076 |
| 5. | Адрес здания, сооружения, объекта незавершенного строительства | — |
| 5.1. | Сведения о местоположении здания, сооружения, объекта незавершенного строительства (при отсутствии адреса) в структурированном в соответствии с федеральной информационной адресной системой виде | — |
| 5.2. | Дополнительные сведения о местоположении | — |
| 6. | Иные сведения | — |

**3. Пояснения к сведениям об объекте недвижимости с кадастровым номером** 68:30:0001071:91 :

| 1. | — |
|---|---|

**1. Сведения о характерных точках контура объекта недвижимости с кадастровым номером** 68:30:0001076:80 :

Система координат МСК-68, зона 1 Зона № 1

| Обозначение характерных точек границ | Содержатся в Едином государственном реестре недвижимости | | | Определены в ходе выполнения комплексных кадастровых работ | | | Метод определения координат | Формулы, примененные для расчета средней квадратической погрешности определения координат характерных точек (Mt), м, с подставленными в такие формулы значениями и итоговые (вычисленные) значения Mt, м |
|---|---|---|---|---|---|---|---|---|
| | координаты, м | | Радиус, м | координаты, м | | Радиус, м | | |
| | X | Y | R | X | Y | R | | |
| 1 | 2 | 3 | 4 | 5 | 6 | 7 | 8 | 9 |
| н4873О | — | — | — | 350 098,14 | 1 303 116,96 | — | Метод спутниковых геодезических измерений (определений) | √(0,08^2 + 0,06^2) = 0,10 |
| н4874О | — | — | — | 350 088,08 | 1 303 121,61 | — | | |
| н4875О | — | — | — | 350 085,70 | 1 303 116,47 | — | | |
| н4876О | — | — | — | 350 095,77 | 1 303 111,82 | — | | |

| 1 | 2 | 3 | 4 | 5 | 6 | 7 | 8 | 9 |
|---|---|---|---|---|---|---|---|---|
| н4873О | — | — | — | 350 098,14 | 1 303 116,96 | — | Метод спутниковых геодезических измерений (определений) | √(0,08^2 + 0,06^2) = 0,10 |

**2. Сведения о характеристиках объекта недвижимости с кадастровым номером** 68:30:0001076:80 :

| № п/п | Наименование характеристики | Значение характеристики |
|---|---|---|
| 1 | 2 | 3 |
| 1. | Вид объекта недвижимости | Здание |
| 2. | Ранее присвоенный государственный учетный номер (инвентарный) здания, сооружения, объекта незавершенного строительства | — |
| 3. | Кадастровый номер земельного участка (земельных участков), в границах которого (которых) расположены здание, сооружение, объект незавершенного строительства | 68:30:0001076:64 |
| 4. | Уникальный учетный номер кадастрового квартала, в границах которого расположены здание, сооружение, объект незавершенного строительства | 68:30:0001076 |
| 5. | Адрес здания, сооружения, объекта незавершенного строительства | — |
| 5.1. | Сведения о местоположении здания, сооружения, объекта незавершенного строительства (при отсутствии адреса) в структурированном в соответствии с федеральной информационной адресной системой виде | — |
| 5.2. | Дополнительные сведения о местоположении | — |
| 6. | Иные сведения | — |

**3. Пояснения к сведениям об объекте недвижимости с кадастровым номером** 68:30:0001076:80 :

| | |
|---|---|
| 1. | — |

**1. Сведения о характерных точках контура объекта недвижимости с кадастровым номером** 68:30:0001076:82 :

Система координат МСК-68, зона 1 Зона № 1

| Обозначение характерных точек границ | Содержатся в Едином государственном реестре недвижимости | | | Определены в ходе выполнения комплексных кадастровых работ | | | Метод определения координат | Формулы, примененные для расчета средней квадратической погрешности определения координат характерных точек (Mt), м, с подставленными в такие формулы значениями и итоговые (вычисленные) значения Mt, м |
|---|---|---|---|---|---|---|---|---|
| | координаты, м | | Радиус, м | координаты, м | | Радиус, м | | |
| | X | Y | R | X | Y | R | | |

| 1 | 2 | 3 | 4 | 5 | 6 | 7 | 8 | 9 |
|---|---|---|---|---|---|---|---|---|
| н4885О | — | — | — | 350 209,25 | 1 303 137,63 | — | Метод спутниковых геодезических измерений (определений) | √(0,08^2 + 0,06^2) = 0,10 |
| н4886О | — | — | — | 350 216,81 | 1 303 147,32 | — | | |
| н4887О | — | — | — | 350 207,96 | 1 303 154,22 | — | | |
| н4888О | — | — | — | 350 200,41 | 1 303 144,53 | — | | |
| н4889О | — | — | — | 350 200,75 | 1 303 144,26 | — | | |
| н4890О | — | — | — | 350 199,21 | 1 303 142,28 | — | | |
| н4891О | — | — | — | 350 207,25 | 1 303 136,01 | — | | |
| н4892О | — | — | — | 350 208,80 | 1 303 137,99 | — | | |
| н4885О | — | — | — | 350 209,25 | 1 303 137,63 | — | | |

**2. Сведения о характеристиках объекта недвижимости с кадастровым номером** 68:30:0001076:82 :

| № п/п | Наименование характеристики | Значение характеристики |
|---|---|---|
| 1 | 2 | 3 |
| 1. | Вид объекта недвижимости | Здание |
| 2. | Ранее присвоенный государственный учетный номер (инвентарный) здания, сооружения, объекта незавершенного строительства | — |
| 3. | Кадастровый номер земельного участка (земельных участков), в границах которого (которых) расположены здание, сооружение, объект незавершенного строительства | 68:30:0001076:5 |
| 4. | Уникальный учетный номер кадастрового квартала, в границах которого расположены здание, сооружение, объект незавершенного строительства | 68:30:0001076 |

| 1 | 2 | 3 |
|---|---|---|
| 5. | Адрес здания, сооружения, объекта незавершенного строительства | — |
| 5.1. | Сведения о местоположении здания, сооружения, объекта незавершенного строительства (при отсутствии адреса) в структурированном в соответствии с федеральной информационной адресной системой виде | — |
| 5.2. | Дополнительные сведения о местоположении | — |
| 6. | Иные сведения | — |

**3. Пояснения к сведениям об объекте недвижимости с кадастровым номером** 68:30:0001076:82 :

| 1. | — |
|---|---|

**1. Сведения о характерных точках контура объекта недвижимости с кадастровым номером** 68:30:0001076:83 :

Система координат МСК-68, зона 1 Зона № 1

| Обозначение характерных точек границ | Содержатся в Едином государственном реестре недвижимости | | | Определены в ходе выполнения комплексных кадастровых работ | | | Метод определения координат | Формулы, примененные для расчета средней квадратической погрешности определения координат характерных точек (Mt), м, с подставленными в такие формулы значениями и итоговые (вычисленные) значения Mt, м |
|---|---|---|---|---|---|---|---|---|
| | координаты, м | | Радиус, м | координаты, м | | Радиус, м | | |
| | X | Y | R | X | Y | R | | |
| 1 | 2 | 3 | 4 | 5 | 6 | 7 | 8 | 9 |
| н4893О | — | — | — | 350 098,82 | 1 303 050,87 | — | Метод спутниковых геодезических измерений (определений) | √(0,08^2 + 0,06^2) = 0,10 |
| н4894О | — | — | — | 350 087,69 | 1 303 057,22 | — | | |
| н4895О | — | — | — | 350 084,06 | 1 303 050,87 | — | | |
| н4896О | — | — | — | 350 095,19 | 1 303 044,51 | — | | |
| н4897О | — | — | — | 350 097,46 | 1 303 043,22 | — | | |
| н4898О | — | — | — | 350 099,44 | 1 303 046,68 | — | | |
| н4899О | — | — | — | 350 100,61 | 1 303 046,01 | — | | |

| 1 | 2 | 3 | 4 | 5 | 6 | 7 | 8 | 9 |
|---|---|---|---|---|---|---|---|---|
| н4900О | — | — | — | 350 103,61 | 1 303 051,26 | — | Метод спутниковых геодезических измерений (определений) | √(0,08^2 + 0,06^2) = 0,10 |
| н4901О | — | — | — | 350 100,17 | 1 303 053,23 | — | | |
| н4893О | — | — | — | 350 098,82 | 1 303 050,87 | — | | |

**2. Сведения о характеристиках объекта недвижимости с кадастровым номером** 68:30:0001076:83 :

| № п/п | Наименование характеристики | Значение характеристики |
|---|---|---|
| 1 | 2 | 3 |
| 1. | Вид объекта недвижимости | Здание |
| 2. | Ранее присвоенный государственный учетный номер (инвентарный) здания, сооружения, объекта незавершенного строительства | — |
| 3. | Кадастровый номер земельного участка (земельных участков), в границах которого (которых) расположены здание, сооружение, объект незавершенного строительства | 68:30:0001076:8 |
| 4. | Уникальный учетный номер кадастрового квартала, в границах которого расположены здание, сооружение, объект незавершенного строительства | 68:30:0001076 |
| 5. | Адрес здания, сооружения, объекта незавершенного строительства | — |
| 5.1. | Сведения о местоположении здания, сооружения, объекта незавершенного строительства (при отсутствии адреса) в структурированном в соответствии с федеральной информационной адресной системой виде | — |
| 5.2. | Дополнительные сведения о местоположении | — |
| 6. | Иные сведения | — |

**3. Пояснения к сведениям об объекте недвижимости с кадастровым номером** 68:30:0001076:83 :

| | |
|---|---|
| 1. | — |

**1. Сведения о характерных точках контура объекта недвижимости с кадастровым номером** 68:30:0001076:84 :

Система координат МСК-68, зона 1 Зона № 1

| Обозначение характерных точек границ | Содержатся в Едином государственном реестре недвижимости | | | Определены в ходе выполнения комплексных кадастровых работ | | | Метод определения координат | Формулы, примененные для расчета средней квадратической погрешности определения координат характерных точек (Mt), м, с подставленными в такие формулы значениями и итоговые (вычисленные) значения Mt, м |
|---|---|---|---|---|---|---|---|---|
| | координаты, м | | Радиус, м | координаты, м | | Радиус, м | | |
| | X | Y | R | X | Y | R | | |
| 1 | 2 | 3 | 4 | 5 | 6 | 7 | 8 | 9 |
| н4902О | — | — | — | 350 208,04 | 1 303 189,40 | — | Метод спутниковых геодезических измерений (определений) | √(0,08^2 + 0,06^2) = 0,10 |
| н4903О | — | — | — | 350 202,68 | 1 303 193,64 | — | | |
| н4904О | — | — | — | 350 195,04 | 1 303 184,00 | — | | |
| н4905О | — | — | — | 350 200,40 | 1 303 179,75 | — | | |
| н4906О | — | — | — | 350 200,60 | 1 303 180,00 | — | | |
| н4907О | — | — | — | 350 203,14 | 1 303 177,99 | — | | |
| н4908О | — | — | — | 350 204,10 | 1 303 179,21 | — | | |
| н4909О | — | — | — | 350 205,19 | 1 303 178,34 | — | | |
| н4910О | — | — | — | 350 206,88 | 1 303 180,48 | — | | |
| н4911О | — | — | — | 350 205,71 | 1 303 181,40 | — | | |
| н4912О | — | — | — | 350 208,04 | 1 303 184,34 | — | | |
| н4913О | — | — | — | 350 205,58 | 1 303 186,29 | — | | |
| н4902О | — | — | — | 350 208,04 | 1 303 189,40 | — | | |

| **2. Сведения о характеристиках объекта недвижимости с кадастровым номером** 68:30:0001076:84 : | | |
|---|---|---|
| № п/п | Наименование характеристики | Значение характеристики |
| 1 | 2 | 3 |
| 1. | Вид объекта недвижимости | Здание |
| 2. | Ранее присвоенный государственный учетный номер (инвентарный) здания, сооружения, объекта незавершенного строительства | — |
| 3. | Кадастровый номер земельного участка (земельных участков), в границах которого (которых) расположены здание, сооружение, объект незавершенного строительства | 68:30:0001076:56 |
| 4. | Уникальный учетный номер кадастрового квартала, в границах которого расположены здание, сооружение, объект незавершенного строительства | 68:30:0001076 |
| 5. | Адрес здания, сооружения, объекта незавершенного строительства | — |
| 5.1. | Сведения о местоположении здания, сооружения, объекта незавершенного строительства (при отсутствии адреса) в структурированном в соответствии с федеральной информационной адресной системой виде | — |
| 5.2. | Дополнительные сведения о местоположении | — |
| 6. | Иные сведения | — |

| **3. Пояснения к сведениям об объекте недвижимости с кадастровым номером** 68:30:0001076:84 : | |
|---|---|
| 1. | — |

**1. Сведения о характерных точках контура объекта недвижимости с кадастровым номером** 68:30:0001076:85 :

Система координат МСК-68, зона 1 Зона № 1

| Обозначение характерных точек границ | Содержатся в Едином государственном реестре недвижимости | | | Определены в ходе выполнения комплексных кадастровых работ | | | Метод определения координат | Формулы, примененные для расчета средней квадратической погрешности определения координат характерных точек (Mt), м, с подставленными в такие формулы значениями и итоговые (вычисленные) значения Mt, м |
|---|---|---|---|---|---|---|---|---|
| | координаты, м | | Радиус, м | координаты, м | | Радиус, м | | |
| | X | Y | R | X | Y | R | | |
| 1 | 2 | 3 | 4 | 5 | 6 | 7 | 8 | 9 |
| н4914О | — | — | — | 350 147,08 | 1 303 216,77 | — | Метод спутниковых геодезических измерений (определений) | √(0,08^2 + 0,06^2) = 0,10 |

| 1 | 2 | 3 | 4 | 5 | 6 | 7 | 8 | 9 |
|---|---|---|---|---|---|---|---|---|
| н4915О | — | — | — | 350 150,67 | 1 303 222,49 | — | Метод спутниковых геодезических измерений (определений) | √(0,08^2 + 0,06^2) = 0,10 |
| н4916О | — | — | — | 350 148,82 | 1 303 223,65 | — | | |
| н4917О | — | — | — | 350 149,09 | 1 303 224,07 | — | | |
| н4918О | — | — | — | 350 136,52 | 1 303 231,96 | — | | |
| н4919О | — | — | — | 350 136,29 | 1 303 231,60 | — | | |
| н4920О | — | — | — | 350 132,36 | 1 303 234,07 | — | | |
| н4921О | — | — | — | 350 129,25 | 1 303 229,11 | — | | |
| н4922О | — | — | — | 350 130,26 | 1 303 228,48 | — | | |
| н4923О | — | — | — | 350 129,49 | 1 303 227,26 | — | | |
| н4924О | — | — | — | 350 135,31 | 1 303 223,61 | — | | |
| н4925О | — | — | — | 350 131,80 | 1 303 218,02 | — | | |
| н4926О | — | — | — | 350 135,14 | 1 303 215,93 | — | | |
| н4927О | — | — | — | 350 138,89 | 1 303 221,91 | — | | |
| н4914О | — | — | — | 350 147,08 | 1 303 216,77 | — | | |

**2. Сведения о характеристиках объекта недвижимости с кадастровым номером** 68:30:0001076:85 :

| № п/п | Наименование характеристики | Значение характеристики |
|---|---|---|
| 1 | 2 | 3 |
| 1. | Вид объекта недвижимости | Здание |
| 2. | Ранее присвоенный государственный учетный номер (инвентарный) здания, сооружения, объекта незавершенного строительства | — |

| 1 | 2 | 3 |
|---|---|---|
| 3. | Кадастровый номер земельного участка (земельных участков), в границах которого (которых) расположены здание, сооружение, объект незавершенного строительства | 68:30:0001076:3, 68:30:0001076:139 |
| 4. | Уникальный учетный номер кадастрового квартала, в границах которого расположены здание, сооружение, объект незавершенного строительства | 68:30:0001076 |
| 5. | Адрес здания, сооружения, объекта незавершенного строительства | — |
| 5.1. | Сведения о местоположении здания, сооружения, объекта незавершенного строительства (при отсутствии адреса) в структурированном в соответствии с федеральной информационной адресной системой виде | — |
| 5.2. | Дополнительные сведения о местоположении | — |
| 6. | Иные сведения | — |

**3. Пояснения к сведениям об объекте недвижимости с кадастровым номером** 68:30:0001076:85 :

| 1. | — |
|---|---|

**1. Сведения о характерных точках контура объекта недвижимости с кадастровым номером** 68:30:0001076:86 :

Система координат МСК-68, зона 1 Зона № 1

| Обозначение характерных точек границ | Содержатся в Едином государственном реестре недвижимости | | | Определены в ходе выполнения комплексных кадастровых работ | | | Метод определения координат | Формулы, примененные для расчета средней квадратической погрешности определения координат характерных точек (Mt), м, с подставленными в такие формулы значениями и итоговые (вычисленные) значения Mt, м |
|---|---|---|---|---|---|---|---|---|
| | координаты, м | | Радиус, м | координаты, м | | Радиус, м | | |
| | X | Y | R | X | Y | R | | |
| 1 | 2 | 3 | 4 | 5 | 6 | 7 | 8 | 9 |
| н4928О | — | — | — | 350 177,28 | 1 303 196,61 | — | Метод спутниковых геодезических измерений (определений) | √(0,08^2 + 0,06^2) = 0,10 |
| н4929О | — | — | — | 350 182,98 | 1 303 204,51 | — | | |
| н4930О | — | — | — | 350 180,43 | 1 303 206,35 | — | | |
| н4931О | — | — | — | 350 179,24 | 1 303 204,70 | — | | |

| 1 | 2 | 3 | 4 | 5 | 6 | 7 | 8 | 9 |
|---|---|---|---|---|---|---|---|---|
| н4932О | — | — | — | 350 172,88 | 1 303 209,29 | — | Метод спутниковых геодезических измерений (определений) | √(0,08^2 + 0,06^2) = 0,10 |
| н4933О | — | — | — | 350 168,37 | 1 303 203,03 | — | | |
| н4928О | — | — | — | 350 177,28 | 1 303 196,61 | — | | |

**2. Сведения о характеристиках объекта недвижимости с кадастровым номером** 68:30:0001076:86 :

| № п/п | Наименование характеристики | Значение характеристики |
|---|---|---|
| 1 | 2 | 3 |
| 1. | Вид объекта недвижимости | Здание |
| 2. | Ранее присвоенный государственный учетный номер (инвентарный) здания, сооружения, объекта незавершенного строительства | — |
| 3. | Кадастровый номер земельного участка (земельных участков), в границах которого (которых) расположены здание, сооружение, объект незавершенного строительства | 68:30:0001076:12 |
| 4. | Уникальный учетный номер кадастрового квартала, в границах которого расположены здание, сооружение, объект незавершенного строительства | 68:30:0001076 |
| 5. | Адрес здания, сооружения, объекта незавершенного строительства | — |
| 5.1. | Сведения о местоположении здания, сооружения, объекта незавершенного строительства (при отсутствии адреса) в структурированном в соответствии с федеральной информационной адресной системой виде | — |
| 5.2. | Дополнительные сведения о местоположении | — |
| 6. | Иные сведения | — |

**3. Пояснения к сведениям об объекте недвижимости с кадастровым номером** 68:30:0001076:86 :

| | |
|---|---|
| 1. | — |

**1. Сведения о характерных точках контура объекта недвижимости с кадастровым номером** 68:30:0001076:87 :

Система координат МСК-68, зона 1 Зона № 1

| Обозначение характерных точек границ | Содержатся в Едином государственном реестре недвижимости | | | Определены в ходе выполнения комплексных кадастровых работ | | | Метод определения координат | Формулы, примененные для расчета средней квадратической погрешности определения координат характерных точек (Mt), м, с подставленными в такие формулы значениями и итоговые (вычисленные) значения Mt, м |
|---|---|---|---|---|---|---|---|---|
| | координаты, м | | Радиус, м | координаты, м | | Радиус, м | | |
| | X | Y | R | X | Y | R | | |
| 1 | 2 | 3 | 4 | 5 | 6 | 7 | 8 | 9 |
| н4934О | — | — | — | 350 100,56 | 1 303 061,43 | — | Метод спутниковых геодезических измерений (определений) | √(0,08^2 + 0,06^2) = 0,10 |
| н4935О | — | — | — | 350 104,89 | 1 303 069,82 | — | | |
| н4936О | — | — | — | 350 096,77 | 1 303 074,01 | — | | |
| н4937О | — | — | — | 350 092,43 | 1 303 065,62 | — | | |
| н4934О | — | — | — | 350 100,56 | 1 303 061,43 | — | | |

**2. Сведения о характеристиках объекта недвижимости с кадастровым номером** 68:30:0001076:87 :

| № п/п | Наименование характеристики | Значение характеристики |
|---|---|---|
| 1 | 2 | 3 |
| 1. | Вид объекта недвижимости | Здание |
| 2. | Ранее присвоенный государственный учетный номер (инвентарный) здания, сооружения, объекта незавершенного строительства | — |
| 3. | Кадастровый номер земельного участка (земельных участков), в границах которого (которых) расположены здание, сооружение, объект незавершенного строительства | 68:30:0001076:74 |
| 4. | Уникальный учетный номер кадастрового квартала, в границах которого расположены здание, сооружение, объект незавершенного строительства | 68:30:0001076 |

| 1 | 2 | 3 |
|---|---|---|
| 5. | Адрес здания, сооружения, объекта незавершенного строительства | — |
| 5.1. | Сведения о местоположении здания, сооружения, объекта незавершенного строительства (при отсутствии адреса) в структурированном в соответствии с федеральной информационной адресной системой виде | — |
| 5.2. | Дополнительные сведения о местоположении | — |
| 6. | Иные сведения | — |

**3. Пояснения к сведениям об объекте недвижимости с кадастровым номером** 68:30:0001076:87 :

| 1. | — |
|---|---|

**1. Сведения о характерных точках контура объекта недвижимости с кадастровым номером** 68:30:0001076:88 :

Система координат МСК-68, зона 1 Зона № 1

| Обозначение характерных точек границ | Содержатся в Едином государственном реестре недвижимости | | | Определены в ходе выполнения комплексных кадастровых работ | | | Метод определения координат | Формулы, примененные для расчета средней квадратической погрешности определения координат характерных точек (Mt), м, с подставленными в такие формулы значениями и итоговые (вычисленные) значения Mt, м |
|---|---|---|---|---|---|---|---|---|
| | координаты, м | | Радиус, м | координаты, м | | Радиус, м | | |
| | X | Y | R | X | Y | R | | |
| 1 | 2 | 3 | 4 | 5 | 6 | 7 | 8 | 9 |
| н4938О | — | — | — | 350 115,07 | 1 303 083,16 | — | Метод спутниковых геодезических измерений (определений) | √(0,08^2 + 0,06^2) = 0,10 |
| н4939О | — | — | — | 350 118,76 | 1 303 089,92 | — | | |
| н4940О | — | — | — | 350 108,71 | 1 303 095,40 | — | | |
| н4941О | — | — | — | 350 105,03 | 1 303 088,64 | — | | |
| н4938О | — | — | — | 350 115,07 | 1 303 083,16 | — | | |

**2. Сведения о характеристиках объекта недвижимости с кадастровым номером** 68:30:0001076:88 :

| № п/п | Наименование характеристики | Значение характеристики |
|---|---|---|
| 1 | 2 | 3 |
| 1. | Вид объекта недвижимости | Здание |

| 1 | 2 | 3 |
|---|---|---|
| 2. | Ранее присвоенный государственный учетный номер (инвентарный) здания, сооружения, объекта незавершенного строительства | — |
| 3. | Кадастровый номер земельного участка (земельных участков), в границах которого (которых) расположены здание, сооружение, объект незавершенного строительства | 68:30:0001076:73 |
| 4. | Уникальный учетный номер кадастрового квартала, в границах которого расположены здание, сооружение, объект незавершенного строительства | 68:30:0001076 |
| 5. | Адрес здания, сооружения, объекта незавершенного строительства | — |
| 5.1. | Сведения о местоположении здания, сооружения, объекта незавершенного строительства (при отсутствии адреса) в структурированном в соответствии с федеральной информационной адресной системой виде | — |
| 5.2. | Дополнительные сведения о местоположении | — |
| 6. | Иные сведения | — |

**3. Пояснения к сведениям об объекте недвижимости с кадастровым номером** 68:30:0001076:88 :

| 1. | — |
|---|---|

**1. Сведения о характерных точках контура объекта недвижимости с кадастровым номером** 68:30:0001076:89 :

Система координат МСК-68, зона 1 Зона № 1

| Обозначение характерных точек границ | Содержатся в Едином государственном реестре недвижимости | | | Определены в ходе выполнения комплексных кадастровых работ | | | Метод определения координат | Формулы, примененные для расчета средней квадратической погрешности определения координат характерных точек (Mt), м, с подставленными в такие формулы значениями и итоговые (вычисленные) значения Mt, м |
|---|---|---|---|---|---|---|---|---|
| | координаты, м | | Радиус, м | координаты, м | | Радиус, м | | |
| | X | Y | R | X | Y | R | | |
| 1 | 2 | 3 | 4 | 5 | 6 | 7 | 8 | 9 |
| н4942О | — | — | — | 350 075,47 | 1 303 074,44 | — | Метод спутниковых геодезических измерений (определений) | √(0,08^2 + 0,06^2) = 0,10 |
| н4943О | — | — | — | 350 066,88 | 1 303 078,73 | — | | |
| н4944О | — | — | — | 350 063,06 | 1 303 071,08 | — | | |

| 1 | 2 | 3 | 4 | 5 | 6 | 7 | 8 | 9 |
|---|---|---|---|---|---|---|---|---|
| н4945О | — | — | — | 350 071,64 | 1 303 066,79 | — | Метод спутниковых геодезических измерений (определений) | √(0,08^2 + 0,06^2) = 0,10 |
| н4942О | — | — | — | 350 075,47 | 1 303 074,44 | — | | |

**2. Сведения о характеристиках объекта недвижимости с кадастровым номером** 68:30:0001076:89 :

| № п/п | Наименование характеристики | Значение характеристики |
|---|---|---|
| 1 | 2 | 3 |
| 1. | Вид объекта недвижимости | Здание |
| 2. | Ранее присвоенный государственный учетный номер (инвентарный) здания, сооружения, объекта незавершенного строительства | — |
| 3. | Кадастровый номер земельного участка (земельных участков), в границах которого (которых) расположены здание, сооружение, объект незавершенного строительства | 68:30:0001076:67 |
| 4. | Уникальный учетный номер кадастрового квартала, в границах которого расположены здание, сооружение, объект незавершенного строительства | 68:30:0001076 |
| 5. | Адрес здания, сооружения, объекта незавершенного строительства | — |
| 5.1. | Сведения о местоположении здания, сооружения, объекта незавершенного строительства (при отсутствии адреса) в структурированном в соответствии с федеральной информационной адресной системой виде | — |
| 5.2. | Дополнительные сведения о местоположении | — |
| 6. | Иные сведения | — |

**3. Пояснения к сведениям об объекте недвижимости с кадастровым номером** 68:30:0001076:89 :

| | |
|---|---|
| 1. | — |

**1. Сведения о характерных точках контура объекта недвижимости с кадастровым номером** 68:30:0001076:90 :

Система координат МСК-68, зона 1 Зона № 1

| Обозначение характерных точек границ | Содержатся в Едином государственном реестре недвижимости | | | Определены в ходе выполнения комплексных кадастровых работ | | | Метод определения координат | Формулы, примененные для расчета средней квадратической погрешности определения координат характерных точек (Mt), м, с подставленными в такие формулы значениями и итоговые (вычисленные) значения Mt, м |
|---|---|---|---|---|---|---|---|---|
| | координаты, м | | Радиус, м | координаты, м | | Радиус, м | | |
| | X | Y | R | X | Y | R | | |
| 1 | 2 | 3 | 4 | 5 | 6 | 7 | 8 | 9 |
| н4946О | — | — | — | 350 209,79 | 1 303 162,18 | — | Метод спутниковых геодезических измерений (определений) | √(0,08^2 + 0,06^2) = 0,10 |
| н4947О | — | — | — | 350 211,75 | 1 303 164,54 | — | | |
| н4948О | — | — | — | 350 210,03 | 1 303 165,96 | — | | |
| н4949О | — | — | — | 350 213,97 | 1 303 170,71 | — | | |
| н4950О | — | — | — | 350 209,79 | 1 303 174,19 | — | | |
| н4951О | — | — | — | 350 203,89 | 1 303 167,08 | — | | |
| н4952О | — | — | — | 350 204,54 | 1 303 166,53 | — | | |
| н4953О | — | — | — | 350 202,74 | 1 303 164,37 | — | | |
| н4954О | — | — | — | 350 206,10 | 1 303 161,65 | — | | |
| н4955О | — | — | — | 350 207,85 | 1 303 163,80 | — | | |
| н4946О | — | — | — | 350 209,79 | 1 303 162,18 | — | | |

**2. Сведения о характеристиках объекта недвижимости с кадастровым номером** 68:30:0001076:90 :

| № п/п | Наименование характеристики | Значение характеристики |
|---|---|---|
| 1 | 2 | 3 |
| 1. | Вид объекта недвижимости | Здание |

| 1 | 2 | 3 |
|---|---|---|
| 2. | Ранее присвоенный государственный учетный номер (инвентарный) здания, сооружения, объекта незавершенного строительства | — |
| 3. | Кадастровый номер земельного участка (земельных участков), в границах которого (которых) расположены здание, сооружение, объект незавершенного строительства | 68:30:0001076:57 |
| 4. | Уникальный учетный номер кадастрового квартала, в границах которого расположены здание, сооружение, объект незавершенного строительства | 68:30:0001076 |
| 5. | Адрес здания, сооружения, объекта незавершенного строительства | — |
| 5.1. | Сведения о местоположении здания, сооружения, объекта незавершенного строительства (при отсутствии адреса) в структурированном в соответствии с федеральной информационной адресной системой виде | — |
| 5.2. | Дополнительные сведения о местоположении | — |
| 6. | Иные сведения | — |

**3. Пояснения к сведениям об объекте недвижимости с кадастровым номером** 68:30:0001076:90 :

| 1. | — |
|---|---|

**1. Сведения о характерных точках контура объекта недвижимости с кадастровым номером** 68:30:0001076:91 :

Система координат МСК-68, зона 1 Зона № 1

| Обозначение характерных точек границ | Содержатся в Едином государственном реестре недвижимости | | | Определены в ходе выполнения комплексных кадастровых работ | | | Метод определения координат | Формулы, примененные для расчета средней квадратической погрешности определения координат характерных точек (Mt), м, с подставленными в такие формулы значениями и итоговые (вычисленные) значения Mt, м |
|---|---|---|---|---|---|---|---|---|
| | координаты, м | | Радиус, м | координаты, м | | Радиус, м | | |
| | X | Y | R | X | Y | R | | |
| 1 | 2 | 3 | 4 | 5 | 6 | 7 | 8 | 9 |
| н4956О | — | — | — | 350 134,35 | 1 303 127,61 | — | Метод спутниковых геодезических измерений (определений) | √(0,08^2 + 0,06^2) = 0,10 |
| н4957О | — | — | — | 350 139,50 | 1 303 138,91 | — | | |
| н4958О | — | — | — | 350 133,55 | 1 303 141,62 | — | | |

| 1 | 2 | 3 | 4 | 5 | 6 | 7 | 8 | 9 |
|---|---|---|---|---|---|---|---|---|
| н4959О | — | — | — | 350 128,40 | 1 303 130,33 | — | Метод спутниковых геодезических измерений (определений) | √(0,08^2 + 0,06^2) = 0,10 |
| н4956О | — | — | — | 350 134,35 | 1 303 127,61 | — | | |

**2. Сведения о характеристиках объекта недвижимости с кадастровым номером** 68:30:0001076:91 :

| № п/п | Наименование характеристики | Значение характеристики |
|---|---|---|
| 1 | 2 | 3 |
| 1. | Вид объекта недвижимости | Здание |
| 2. | Ранее присвоенный государственный учетный номер (инвентарный) здания, сооружения, объекта незавершенного строительства | — |
| 3. | Кадастровый номер земельного участка (земельных участков), в границах которого (которых) расположены здание, сооружение, объект незавершенного строительства | 68:30:0001076:69 |
| 4. | Уникальный учетный номер кадастрового квартала, в границах которого расположены здание, сооружение, объект незавершенного строительства | 68:30:0001076 |
| 5. | Адрес здания, сооружения, объекта незавершенного строительства | — |
| 5.1. | Сведения о местоположении здания, сооружения, объекта незавершенного строительства (при отсутствии адреса) в структурированном в соответствии с федеральной информационной адресной системой виде | — |
| 5.2. | Дополнительные сведения о местоположении | — |
| 6. | Иные сведения | — |

**3. Пояснения к сведениям об объекте недвижимости с кадастровым номером** 68:30:0001076:91 :

| | |
|---|---|
| 1. | — |

**1. Сведения о характерных точках контура объекта недвижимости с кадастровым номером** 68:30:0001076:92 :

Система координат МСК-68, зона 1 Зона № 1

| Обозначение характерных точек границ | Содержатся в Едином государственном реестре недвижимости | | | Определены в ходе выполнения комплексных кадастровых работ | | | Метод определения координат | Формулы, примененные для расчета средней квадратической погрешности определения координат характерных точек (Mt), м, с подставленными в такие формулы значениями и итоговые (вычисленные) значения Mt, м |
|---|---|---|---|---|---|---|---|---|
| | координаты, м | | Радиус, м | координаты, м | | Радиус, м | | |
| | X | Y | R | X | Y | R | | |
| 1 | 2 | 3 | 4 | 5 | 6 | 7 | 8 | 9 |
| н4960О | — | — | — | 350 111,40 | 1 303 146,00 | — | Метод спутниковых геодезических измерений (определений) | √(0,08^2 + 0,06^2) = 0,10 |
| н4961О | — | — | — | 350 102,22 | 1 303 150,54 | — | | |
| н4962О | — | — | — | 350 099,30 | 1 303 144,64 | — | | |
| н4963О | — | — | — | 350 108,48 | 1 303 140,10 | — | | |
| н4964О | — | — | — | 350 110,11 | 1 303 139,30 | — | | |
| н4965О | — | — | — | 350 110,93 | 1 303 140,96 | — | | |
| н4966О | — | — | — | 350 109,31 | 1 303 141,77 | — | | |
| н4960О | — | — | — | 350 111,40 | 1 303 146,00 | — | | |

**2. Сведения о характеристиках объекта недвижимости с кадастровым номером** 68:30:0001076:92 :

| № п/п | Наименование характеристики | Значение характеристики |
|---|---|---|
| 1 | 2 | 3 |
| 1. | Вид объекта недвижимости | Здание |
| 2. | Ранее присвоенный государственный учетный номер (инвентарный) здания, сооружения, объекта незавершенного строительства | — |
| 3. | Кадастровый номер земельного участка (земельных участков), в границах которого (которых) расположены здание, сооружение, объект незавершенного строительства | 68:30:0001076:63 |

| 1 | 2 | 3 |
|---|---|---|
| 4. | Уникальный учетный номер кадастрового квартала, в границах которого расположены здание, сооружение, объект незавершенного строительства | 68:30:0001076 |
| 5. | Адрес здания, сооружения, объекта незавершенного строительства | — |
| 5.1. | Сведения о местоположении здания, сооружения, объекта незавершенного строительства (при отсутствии адреса) в структурированном в соответствии с федеральной информационной адресной системой виде | — |
| 5.2. | Дополнительные сведения о местоположении | — |
| 6. | Иные сведения | — |

**3. Пояснения к сведениям об объекте недвижимости с кадастровым номером** 68:30:0001076:92 :

| 1. | — |
|---|---|

**1. Сведения о характерных точках контура объекта недвижимости с кадастровым номером** 68:30:0001076:93 :

Система координат МСК-68, зона 1 Зона № 1

| Обозначение характерных точек границ | Содержатся в Едином государственном реестре недвижимости | | | Определены в ходе выполнения комплексных кадастровых работ | | | Метод определения координат | Формулы, примененные для расчета средней квадратической погрешности определения координат характерных точек (Mt), м, с подставленными в такие формулы значениями и итоговые (вычисленные) значения Mt, м |
|---|---|---|---|---|---|---|---|---|
| | координаты, м | | Радиус, м | координаты, м | | Радиус, м | | |
| | X | Y | R | X | Y | R | | |
| 1 | 2 | 3 | 4 | 5 | 6 | 7 | 8 | 9 |
| н4967О | — | — | — | 350 123,26 | 1 303 181,42 | — | Метод спутниковых геодезических измерений (определений) | √(0,08^2 + 0,06^2) = 0,10 |
| н4968О | — | — | — | 350 114,89 | 1 303 186,06 | — | | |
| н4969О | — | — | — | 350 110,31 | 1 303 177,81 | — | | |
| н4970О | — | — | — | 350 118,68 | 1 303 173,16 | — | | |
| н4971О | — | — | — | 350 120,53 | 1 303 176,50 | — | | |
| н4972О | — | — | — | 350 122,07 | 1 303 175,65 | — | | |

| 1 | 2 | 3 | 4 | 5 | 6 | 7 | 8 | 9 |
|---|---|---|---|---|---|---|---|---|
| н4973О | — | — | — | 350 123,93 | 1 303 179,01 | — | Метод спутниковых геодезических измерений (определений) | √(0,08^2 + 0,06^2) = 0,10 |
| н4974О | — | — | — | 350 122,40 | 1 303 179,86 | — | | |
| н4967О | — | — | — | 350 123,26 | 1 303 181,42 | — | | |

**2. Сведения о характеристиках объекта недвижимости с кадастровым номером** 68:30:0001076:93 :

| № п/п | Наименование характеристики | Значение характеристики |
|---|---|---|
| 1 | 2 | 3 |
| 1. | Вид объекта недвижимости | Здание |
| 2. | Ранее присвоенный государственный учетный номер (инвентарный) здания, сооружения, объекта незавершенного строительства | — |
| 3. | Кадастровый номер земельного участка (земельных участков), в границах которого (которых) расположены здание, сооружение, объект незавершенного строительства | 68:30:0001076:14 |
| 4. | Уникальный учетный номер кадастрового квартала, в границах которого расположены здание, сооружение, объект незавершенного строительства | 68:30:0001076 |
| 5. | Адрес здания, сооружения, объекта незавершенного строительства | — |
| 5.1. | Сведения о местоположении здания, сооружения, объекта незавершенного строительства (при отсутствии адреса) в структурированном в соответствии с федеральной информационной адресной системой виде | — |
| 5.2. | Дополнительные сведения о местоположении | — |
| 6. | Иные сведения | — |

**3. Пояснения к сведениям об объекте недвижимости с кадастровым номером** 68:30:0001076:93 :

| | |
|---|---|
| 1. | — |

**1. Сведения о характерных точках контура объекта недвижимости с кадастровым номером** 68:30:0001076:94 :

Система координат МСК-68, зона 1 Зона № 1

| Обозначение характерных точек границ | Содержатся в Едином государственном реестре недвижимости | | | Определены в ходе выполнения комплексных кадастровых работ | | | Метод определения координат | Формулы, примененные для расчета средней квадратической погрешности определения координат характерных точек (Mt), м, с подставленными в такие формулы значениями и итоговые (вычисленные) значения Mt, м |
|---|---|---|---|---|---|---|---|---|
| | координаты, м | | Радиус, м | координаты, м | | Радиус, м | | |
| | X | Y | R | X | Y | R | | |
| 1 | 2 | 3 | 4 | 5 | 6 | 7 | 8 | 9 |
| н4975О | — | — | — | 350 125,43 | 1 303 108,30 | — | Метод спутниковых геодезических измерений (определений) | √(0,08^2 + 0,06^2) = 0,10 |
| н4976О | — | — | — | 350 117,43 | 1 303 112,45 | — | | |
| н4977О | — | — | — | 350 113,32 | 1 303 104,53 | — | | |
| н4978О | — | — | — | 350 124,51 | 1 303 098,71 | — | | |
| н4979О | — | — | — | 350 126,27 | 1 303 102,10 | — | | |
| н4980О | — | — | — | 350 123,07 | 1 303 103,76 | — | | |
| н4975О | — | — | — | 350 125,43 | 1 303 108,30 | — | | |

**2. Сведения о характеристиках объекта недвижимости с кадастровым номером** 68:30:0001076:94 :

| № п/п | Наименование характеристики | Значение характеристики |
|---|---|---|
| 1 | 2 | 3 |
| 1. | Вид объекта недвижимости | Здание |
| 2. | Ранее присвоенный государственный учетный номер (инвентарный) здания, сооружения, объекта незавершенного строительства | — |
| 3. | Кадастровый номер земельного участка (земельных участков), в границах которого (которых) расположены здание, сооружение, объект незавершенного строительства | 68:30:0001076:71 |

| 1 | 2 | 3 |
|---|---|---|
| 4. | Уникальный учетный номер кадастрового квартала, в границах которого расположены здание, сооружение, объект незавершенного строительства | 68:30:0001076 |
| 5. | Адрес здания, сооружения, объекта незавершенного строительства | — |
| 5.1. | Сведения о местоположении здания, сооружения, объекта незавершенного строительства (при отсутствии адреса) в структурированном в соответствии с федеральной информационной адресной системой виде | — |
| 5.2. | Дополнительные сведения о местоположении | — |
| 6. | Иные сведения | — |

**3. Пояснения к сведениям об объекте недвижимости с кадастровым номером** 68:30:0001076:94 :

| 1. | — |
|---|---|

**1. Сведения о характерных точках контура объекта недвижимости с кадастровым номером** 68:30:0001076:95 :

Система координат МСК-68, зона 1 Зона № 1

| Обозначение характерных точек границ | Содержатся в Едином государственном реестре недвижимости | | | Определены в ходе выполнения комплексных кадастровых работ | | | Метод определения координат | Формулы, примененные для расчета средней квадратической погрешности определения координат характерных точек (Mt), м, с подставленными в такие формулы значениями и итоговые (вычисленные) значения Mt, м |
|---|---|---|---|---|---|---|---|---|
| | координаты, м | | Радиус, м | координаты, м | | Радиус, м | | |
| | X | Y | R | X | Y | R | | |
| 1 | 2 | 3 | 4 | 5 | 6 | 7 | 8 | 9 |
| н4981О | — | — | — | 350 286,73 | 1 302 993,37 | — | Метод спутниковых геодезических измерений (определений) | √(0,08^2 + 0,06^2) = 0,10 |
| н4982О | — | — | — | 350 295,31 | 1 302 991,00 | — | | |
| н4983О | — | — | — | 350 296,38 | 1 302 994,86 | — | | |
| н4984О | — | — | — | 350 287,79 | 1 302 997,23 | — | | |
| н4981О | — | — | — | 350 286,73 | 1 302 993,37 | — | | |

| **2. Сведения о характеристиках объекта недвижимости с кадастровым номером** 68:30:0001076:95 : | | |
|---|---|---|
| № п/п | Наименование характеристики | Значение характеристики |
| 1 | 2 | 3 |
| 1. | Вид объекта недвижимости | Здание |
| 2. | Ранее присвоенный государственный учетный номер (инвентарный) здания, сооружения, объекта незавершенного строительства | — |
| 3. | Кадастровый номер земельного участка (земельных участков), в границах которого (которых) расположены здание, сооружение, объект незавершенного строительства | 68:30:0001076:6 |
| 4. | Уникальный учетный номер кадастрового квартала, в границах которого расположены здание, сооружение, объект незавершенного строительства | 68:30:0001076 |
| 5. | Адрес здания, сооружения, объекта незавершенного строительства | — |
| 5.1. | Сведения о местоположении здания, сооружения, объекта незавершенного строительства (при отсутствии адреса) в структурированном в соответствии с федеральной информационной адресной системой виде | — |
| 5.2. | Дополнительные сведения о местоположении | — |
| 6. | Иные сведения | — |

| **3. Пояснения к сведениям об объекте недвижимости с кадастровым номером** 68:30:0001076:95 : | |
|---|---|
| 1. | — |

**1. Сведения о характерных точках контура объекта недвижимости с кадастровым номером** 68:30:0001076:99 :

Система координат МСК-68, зона 1 Зона № 1

| Обозначение характерных точек границ | Содержатся в Едином государственном реестре недвижимости | | | Определены в ходе выполнения комплексных кадастровых работ | | | Метод определения координат | Формулы, примененные для расчета средней квадратической погрешности определения координат характерных точек (Mt), м, с подставленными в такие формулы значениями и итоговые (вычисленные) значения Mt, м |
|---|---|---|---|---|---|---|---|---|
| | координаты, м | | Радиус, м | координаты, м | | Радиус, м | | |
| | X | Y | R | X | Y | R | | |
| 1 | 2 | 3 | 4 | 5 | 6 | 7 | 8 | 9 |
| н4995О | — | — | — | 350 029,21 | 1 303 042,94 | — | Метод спутниковых геодезических измерений (определений) | √(0,08^2 + 0,06^2) = 0,10 |

| 1 | 2 | 3 | 4 | 5 | 6 | 7 | 8 | 9 |
|---|---|---|---|---|---|---|---|---|
| н4996О | — | — | — | 350 037,70 | 1 303 050,74 | — | Метод спутниковых геодезических измерений (определений) | √(0,08^2 + 0,06^2) = 0,10 |
| н4997О | — | — | — | 350 032,36 | 1 303 056,54 | — | | |
| н4998О | — | — | — | 350 029,07 | 1 303 053,51 | — | | |
| н4999О | — | — | — | 350 030,80 | 1 303 051,63 | — | | |
| н5000О | — | — | — | 350 025,61 | 1 303 046,86 | — | | |
| н4995О | — | — | — | 350 029,21 | 1 303 042,94 | — | | |

**2. Сведения о характеристиках объекта недвижимости с кадастровым номером** 68:30:0001076:99 :

| № п/п | Наименование характеристики | Значение характеристики |
|---|---|---|
| 1 | 2 | 3 |
| 1. | Вид объекта недвижимости | Здание |
| 2. | Ранее присвоенный государственный учетный номер (инвентарный) здания, сооружения, объекта незавершенного строительства | — |
| 3. | Кадастровый номер земельного участка (земельных участков), в границах которого (которых) расположены здание, сооружение, объект незавершенного строительства | 68:30:0001076:52 |
| 4. | Уникальный учетный номер кадастрового квартала, в границах которого расположены здание, сооружение, объект незавершенного строительства | 68:30:0001076 |
| 5. | Адрес здания, сооружения, объекта незавершенного строительства | — |
| 5.1. | Сведения о местоположении здания, сооружения, объекта незавершенного строительства (при отсутствии адреса) в структурированном в соответствии с федеральной информационной адресной системой виде | — |
| 5.2. | Дополнительные сведения о местоположении | — |
| 6. | Иные сведения | — |

**3. Пояснения к сведениям об объекте недвижимости с кадастровым номером** 68:30:0001076:99 :

| | |
|---|---|
| 1. | — |

**1. Сведения о характерных точках контура объекта недвижимости с кадастровым номером** 68:30:0001076:100 :

Система координат МСК-68, зона 1 Зона № 1

| Обозначение характерных точек границ | Содержатся в Едином государственном реестре недвижимости | | | Определены в ходе выполнения комплексных кадастровых работ | | | Метод определения координат | Формулы, примененные для расчета средней квадратической погрешности определения координат характерных точек (Mt), м, с подставленными в такие формулы значениями и итоговые (вычисленные) значения Mt, м |
|---|---|---|---|---|---|---|---|---|
| | координаты, м | | Радиус, м | координаты, м | | Радиус, м | | |
| | X | Y | R | X | Y | R | | |
| 1 | 2 | 3 | 4 | 5 | 6 | 7 | 8 | 9 |
| н4688О | — | — | — | 350 047,08 | 1 303 025,74 | — | Метод спутниковых геодезических измерений (определений) | √(0,08^2 + 0,06^2) = 0,10 |
| н4689О | — | — | — | 350 040,99 | 1 303 030,22 | — | | |
| н4690О | — | — | — | 350 038,35 | 1 303 026,63 | — | | |
| н4691О | — | — | — | 350 044,44 | 1 303 022,15 | — | | |
| н4688О | — | — | — | 350 047,08 | 1 303 025,74 | — | | |

**2. Сведения о характеристиках объекта недвижимости с кадастровым номером** 68:30:0001076:100 :

| № п/п | Наименование характеристики | Значение характеристики |
|---|---|---|
| 1 | 2 | 3 |
| 1. | Вид объекта недвижимости | Здание |
| 2. | Ранее присвоенный государственный учетный номер (инвентарный) здания, сооружения, объекта незавершенного строительства | — |
| 3. | Кадастровый номер земельного участка (земельных участков), в границах которого (которых) расположены здание, сооружение, объект незавершенного строительства | 68:30:0001076:51 |
| 4. | Уникальный учетный номер кадастрового квартала, в границах которого расположены здание, сооружение, объект незавершенного строительства | 68:30:0001076 |

| 1 | 2 | 3 |
|---|---|---|
| 5. | Адрес здания, сооружения, объекта незавершенного строительства | — |
| 5.1. | Сведения о местоположении здания, сооружения, объекта незавершенного строительства (при отсутствии адреса) в структурированном в соответствии с федеральной информационной адресной системой виде | — |
| 5.2. | Дополнительные сведения о местоположении | — |
| 6. | Иные сведения | — |

**3. Пояснения к сведениям об объекте недвижимости с кадастровым номером** 68:30:0001076:100 :

| 1. | — |
|---|---|

**1. Сведения о характерных точках контура объекта недвижимости с кадастровым номером** 68:30:0001076:101 :

Система координат МСК-68, зона 1 Зона № 1

| Обозначение характерных точек границ | Содержатся в Едином государственном реестре недвижимости | | | Определены в ходе выполнения комплексных кадастровых работ | | | Метод определения координат | Формулы, примененные для расчета средней квадратической погрешности определения координат характерных точек (Mt), м, с подставленными в такие формулы значениями и итоговые (вычисленные) значения Mt, м |
|---|---|---|---|---|---|---|---|---|
| | координаты, м | | Радиус, м | координаты, м | | Радиус, м | | |
| | X | Y | R | X | Y | R | | |
| 1 | 2 | 3 | 4 | 5 | 6 | 7 | 8 | 9 |
| н4692О | — | — | — | 350 250,75 | 1 303 144,27 | — | Метод спутниковых геодезических измерений (определений) | √(0,08^2 + 0,06^2) = 0,10 |
| н4693О | — | — | — | 350 255,55 | 1 303 151,68 | — | | |
| н4694О | — | — | — | 350 249,68 | 1 303 155,47 | — | | |
| н4695О | — | — | — | 350 244,89 | 1 303 148,07 | — | | |
| н4696О | — | — | — | 350 246,00 | 1 303 147,35 | — | | |
| н4697О | — | — | — | 350 244,18 | 1 303 144,54 | — | | |
| н4698О | — | — | — | 350 248,93 | 1 303 141,46 | — | | |

| 1 | 2 | 3 | 4 | 5 | 6 | 7 | 8 | 9 |
|---|---|---|---|---|---|---|---|---|
| н4692О | — | — | — | 350 250,75 | 1 303 144,27 | — | Метод спутниковых геодезических измерений (определений) | √(0,08^2 + 0,06^2) = 0,10 |

**2. Сведения о характеристиках объекта недвижимости с кадастровым номером** 68:30:0001076:101 :

| № п/п | Наименование характеристики | Значение характеристики |
|---|---|---|
| 1 | 2 | 3 |
| 1. | Вид объекта недвижимости | Здание |
| 2. | Ранее присвоенный государственный учетный номер (инвентарный) здания, сооружения, объекта незавершенного строительства | — |
| 3. | Кадастровый номер земельного участка (земельных участков), в границах которого (которых) расположены здание, сооружение, объект незавершенного строительства | 68:30:0001076:11 |
| 4. | Уникальный учетный номер кадастрового квартала, в границах которого расположены здание, сооружение, объект незавершенного строительства | 68:30:0001076 |
| 5. | Адрес здания, сооружения, объекта незавершенного строительства | — |
| 5.1. | Сведения о местоположении здания, сооружения, объекта незавершенного строительства (при отсутствии адреса) в структурированном в соответствии с федеральной информационной адресной системой виде | — |
| 5.2. | Дополнительные сведения о местоположении | — |
| 6. | Иные сведения | — |

**3. Пояснения к сведениям об объекте недвижимости с кадастровым номером** 68:30:0001076:101 :

| | |
|---|---|
| 1. | — |

**1. Сведения о характерных точках контура объекта недвижимости с кадастровым номером** 68:30:0001076:106 :

Система координат МСК-68, зона 1 Зона № 1

| Обозначение характерных точек границ | Содержатся в Едином государственном реестре недвижимости | | | Определены в ходе выполнения комплексных кадастровых работ | | | Метод определения координат | Формулы, примененные для расчета средней квадратической погрешности определения координат характерных точек (Mt), м, с подставленными в такие формулы значениями и итоговые (вычисленные) значения Mt, м |
|---|---|---|---|---|---|---|---|---|
| | координаты, м | | Радиус, м | координаты, м | | Радиус, м | | |
| | X | Y | R | X | Y | R | | |

| 1 | 2 | 3 | 4 | 5 | 6 | 7 | 8 | 9 |
|---|---|---|---|---|---|---|---|---|
| н4716О | — | — | — | 350 006,43 | 1 303 257,28 | — | Метод спутниковых геодезических измерений (определений) | √(0,08^2 + 0,06^2) = 0,10 |
| н4717О | — | — | — | 350 009,89 | 1 303 264,35 | — | | |
| н4718О | — | — | — | 350 002,64 | 1 303 267,89 | — | | |
| н4719О | — | — | — | 349 999,19 | 1 303 260,81 | — | | |
| н4716О | — | — | — | 350 006,43 | 1 303 257,28 | — | | |

**2. Сведения о характеристиках объекта недвижимости с кадастровым номером** 68:30:0001076:106 :

| № п/п | Наименование характеристики | Значение характеристики |
|---|---|---|
| 1 | 2 | 3 |
| 1. | Вид объекта недвижимости | Здание |
| 2. | Ранее присвоенный государственный учетный номер (инвентарный) здания, сооружения, объекта незавершенного строительства | — |
| 3. | Кадастровый номер земельного участка (земельных участков), в границах которого (которых) расположены здание, сооружение, объект незавершенного строительства | 68:30:0001076:1 |
| 4. | Уникальный учетный номер кадастрового квартала, в границах которого расположены здание, сооружение, объект незавершенного строительства | 68:30:0001076 |
| 5. | Адрес здания, сооружения, объекта незавершенного строительства | — |
| 5.1. | Сведения о местоположении здания, сооружения, объекта незавершенного строительства (при отсутствии адреса) в структурированном в соответствии с федеральной информационной адресной системой виде | — |
| 5.2. | Дополнительные сведения о местоположении | — |
| 6. | Иные сведения | — |

**3. Пояснения к сведениям об объекте недвижимости с кадастровым номером** 68:30:0001076:106 :

| | |
|---|---|
| 1. | — |

**1. Сведения о характерных точках контура объекта недвижимости с кадастровым номером** 68:30:0001076:109 :

Система координат МСК-68, зона 1 Зона № 1

| Обозначение характерных точек границ | Содержатся в Едином государственном реестре недвижимости | | | Определены в ходе выполнения комплексных кадастровых работ | | | Метод определения координат | Формулы, примененные для расчета средней квадратической погрешности определения координат характерных точек (Mt), м, с подставленными в такие формулы значениями и итоговые (вычисленные) значения Mt, м |
|---|---|---|---|---|---|---|---|---|
| | координаты, м | | Радиус, м | координаты, м | | Радиус, м | | |
| | X | Y | R | X | Y | R | | |
| 1 | 2 | 3 | 4 | 5 | 6 | 7 | 8 | 9 |
| н4724О | — | — | — | 350 040,99 | 1 303 296,27 | — | Метод спутниковых геодезических измерений (определений) | √(0,08^2 + 0,06^2) = 0,10 |
| н4725О | — | — | — | 350 044,87 | 1 303 303,45 | — | | |
| н4726О | — | — | — | 350 046,77 | 1 303 302,43 | — | | |
| н4727О | — | — | — | 350 048,01 | 1 303 304,72 | — | | |
| н4728О | — | — | — | 350 041,43 | 1 303 308,27 | — | | |
| н4729О | — | — | — | 350 040,05 | 1 303 305,73 | — | | |
| н4730О | — | — | — | 350 035,80 | 1 303 308,03 | — | | |
| н4731О | — | — | — | 350 032,06 | 1 303 301,10 | — | | |
| н4724О | — | — | — | 350 040,99 | 1 303 296,27 | — | | |

**2. Сведения о характеристиках объекта недвижимости с кадастровым номером** 68:30:0001076:109 :

| № п/п | Наименование характеристики | Значение характеристики |
|---|---|---|
| 1 | 2 | 3 |
| 1. | Вид объекта недвижимости | Здание |
| 2. | Ранее присвоенный государственный учетный номер (инвентарный) здания, сооружения, объекта незавершенного строительства | — |

| 1 | 2 | 3 |
|---|---|---|
| 3. | Кадастровый номер земельного участка (земельных участков), в границах которого (которых) расположены здание, сооружение, объект незавершенного строительства | 68:30:0001076:4 |
| 4. | Уникальный учетный номер кадастрового квартала, в границах которого расположены здание, сооружение, объект незавершенного строительства | 68:30:0001076 |
| 5. | Адрес здания, сооружения, объекта незавершенного строительства | — |
| 5.1. | Сведения о местоположении здания, сооружения, объекта незавершенного строительства (при отсутствии адреса) в структурированном в соответствии с федеральной информационной адресной системой виде | — |
| 5.2. | Дополнительные сведения о местоположении | — |
| 6. | Иные сведения | — |

**3. Пояснения к сведениям об объекте недвижимости с кадастровым номером** 68:30:0001076:109 :

| 1. | — |
|---|---|

**1. Сведения о характерных точках контура объекта недвижимости с кадастровым номером** 68:30:0001076:114 :

Система координат МСК-68, зона 1 Зона № 1

| Обозначение характерных точек границ | Содержатся в Едином государственном реестре недвижимости | | | Определены в ходе выполнения комплексных кадастровых работ | | | Метод определения координат | Формулы, примененные для расчета средней квадратической погрешности определения координат характерных точек (Mt), м, с подставленными в такие формулы значениями и итоговые (вычисленные) значения Mt, м |
|---|---|---|---|---|---|---|---|---|
| | координаты, м | | Радиус, м | координаты, м | | Радиус, м | | |
| | X | Y | R | X | Y | R | | |
| 1 | 2 | 3 | 4 | 5 | 6 | 7 | 8 | 9 |
| н4746О | — | — | — | 350 259,43 | 1 303 135,79 | — | Метод спутниковых геодезических измерений (определений) | √(0,08^2 + 0,06^2) = 0,10 |
| н4747О | — | — | — | 350 263,50 | 1 303 142,19 | — | | |
| н4748О | — | — | — | 350 259,79 | 1 303 144,55 | — | | |
| н4749О | — | — | — | 350 257,35 | 1 303 146,10 | — | | |

| 1 | 2 | 3 | 4 | 5 | 6 | 7 | 8 | 9 |
|---|---|---|---|---|---|---|---|---|
| н4750О | — | — | — | 350 255,57 | 1 303 143,30 | — | Метод спутниковых геодезических измерений (определений) | √(0,08^2 + 0,06^2) = 0,10 |
| н4751О | — | — | — | 350 258,10 | 1 303 141,69 | — | | |
| н4752О | — | — | — | 350 255,89 | 1 303 138,22 | — | | |
| н4746О | — | — | — | 350 259,43 | 1 303 135,79 | — | | |

**2. Сведения о характеристиках объекта недвижимости с кадастровым номером** 68:30:0001076:114 :

| № п/п | Наименование характеристики | Значение характеристики |
|---|---|---|
| 1 | 2 | 3 |
| 1. | Вид объекта недвижимости | Здание |
| 2. | Ранее присвоенный государственный учетный номер (инвентарный) здания, сооружения, объекта незавершенного строительства | — |
| 3. | Кадастровый номер земельного участка (земельных участков), в границах которого (которых) расположены здание, сооружение, объект незавершенного строительства | 68:30:0001076:21 |
| 4. | Уникальный учетный номер кадастрового квартала, в границах которого расположены здание, сооружение, объект незавершенного строительства | 68:30:0001076 |
| 5. | Адрес здания, сооружения, объекта незавершенного строительства | — |
| 5.1. | Сведения о местоположении здания, сооружения, объекта незавершенного строительства (при отсутствии адреса) в структурированном в соответствии с федеральной информационной адресной системой виде | — |
| 5.2. | Дополнительные сведения о местоположении | — |
| 6. | Иные сведения | — |

**3. Пояснения к сведениям об объекте недвижимости с кадастровым номером** 68:30:0001076:114 :

| | |
|---|---|
| 1. | — |

**1. Сведения о характерных точках контура объекта недвижимости с кадастровым номером** 68:30:0001076:116 :

Система координат МСК-68, зона 1 Зона № 1

| Обозначение характерных точек границ | Содержатся в Едином государственном реестре недвижимости | | | Определены в ходе выполнения комплексных кадастровых работ | | | Метод определения координат | Формулы, примененные для расчета средней квадратической погрешности определения координат характерных точек (Mt), м, с подставленными в такие формулы значениями и итоговые (вычисленные) значения Mt, м |
|---|---|---|---|---|---|---|---|---|
| | координаты, м | | Радиус, м | координаты, м | | Радиус, м | | |
| | X | Y | R | X | Y | R | | |
| 1 | 2 | 3 | 4 | 5 | 6 | 7 | 8 | 9 |
| н4753О | — | — | — | 350 281,16 | 1 303 111,42 | — | Метод спутниковых геодезических измерений (определений) | √(0,08^2 + 0,06^2) = 0,10 |
| н4754О | — | — | — | 350 285,01 | 1 303 119,72 | — | | |
| н4755О | — | — | — | 350 278,28 | 1 303 122,84 | — | | |
| н4756О | — | — | — | 350 274,43 | 1 303 114,54 | — | | |
| н4753О | — | — | — | 350 281,16 | 1 303 111,42 | — | | |

**2. Сведения о характеристиках объекта недвижимости с кадастровым номером** 68:30:0001076:116 :

| № п/п | Наименование характеристики | Значение характеристики |
|---|---|---|
| 1 | 2 | 3 |
| 1. | Вид объекта недвижимости | Здание |
| 2. | Ранее присвоенный государственный учетный номер (инвентарный) здания, сооружения, объекта незавершенного строительства | — |
| 3. | Кадастровый номер земельного участка (земельных участков), в границах которого (которых) расположены здание, сооружение, объект незавершенного строительства | 68:30:0001076:7 |
| 4. | Уникальный учетный номер кадастрового квартала, в границах которого расположены здание, сооружение, объект незавершенного строительства | 68:30:0001076 |

| 1 | 2 | 3 |
|---|---|---|
| 5. | Адрес здания, сооружения, объекта незавершенного строительства | — |
| 5.1. | Сведения о местоположении здания, сооружения, объекта незавершенного строительства (при отсутствии адреса) в структурированном в соответствии с федеральной информационной адресной системой виде | — |
| 5.2. | Дополнительные сведения о местоположении | — |
| 6. | Иные сведения | — |

**3. Пояснения к сведениям об объекте недвижимости с кадастровым номером** 68:30:0001076:116 :

| 1. | — |
|---|---|

**1. Сведения о характерных точках контура объекта недвижимости с кадастровым номером** 68:30:0001076:122 :

Система координат МСК-68, зона 1 Зона № 1

| Обозначение характерных точек границ | Содержатся в Едином государственном реестре недвижимости | | | Определены в ходе выполнения комплексных кадастровых работ | | | Метод определения координат | Формулы, примененные для расчета средней квадратической погрешности определения координат характерных точек (Mt), м, с подставленными в такие формулы значениями и итоговые (вычисленные) значения Mt, м |
|---|---|---|---|---|---|---|---|---|
| | координаты, м | | Радиус, м | координаты, м | | Радиус, м | | |
| | X | Y | R | X | Y | R | | |
| 1 | 2 | 3 | 4 | 5 | 6 | 7 | 8 | 9 |
| н4777О | — | — | — | 350 135,76 | 1 302 939,30 | — | Метод спутниковых геодезических измерений (определений) | √(0,08^2 + 0,06^2) = 0,10 |
| н4778О | — | — | — | 350 141,35 | 1 302 934,62 | — | | |
| н4779О | — | — | — | 350 147,43 | 1 302 941,88 | — | | |
| н4780О | — | — | — | 350 143,64 | 1 302 945,05 | — | | |
| н4781О | — | — | — | 350 144,88 | 1 302 946,54 | — | | |
| н4782О | — | — | — | 350 143,08 | 1 302 948,05 | — | | |
| н4777О | — | — | — | 350 135,76 | 1 302 939,30 | — | | |

**2. Сведения о характеристиках объекта недвижимости с кадастровым номером** 68:30:0001076:122 :

| № п/п | Наименование характеристики | Значение характеристики |
|---|---|---|
| 1 | 2 | 3 |
| 1. | Вид объекта недвижимости | Здание |
| 2. | Ранее присвоенный государственный учетный номер (инвентарный) здания, сооружения, объекта незавершенного строительства | — |
| 3. | Кадастровый номер земельного участка (земельных участков), в границах которого (которых) расположены здание, сооружение, объект незавершенного строительства | 68:30:0001076:42 |
| 4. | Уникальный учетный номер кадастрового квартала, в границах которого расположены здание, сооружение, объект незавершенного строительства | 68:30:0001076 |
| 5. | Адрес здания, сооружения, объекта незавершенного строительства | — |
| 5.1. | Сведения о местоположении здания, сооружения, объекта незавершенного строительства (при отсутствии адреса) в структурированном в соответствии с федеральной информационной адресной системой виде | — |
| 5.2. | Дополнительные сведения о местоположении | — |
| 6. | Иные сведения | — |

**3. Пояснения к сведениям об объекте недвижимости с кадастровым номером** 68:30:0001076:122 :

| | |
|---|---|
| 1. | — |

**1. Сведения о характерных точках контура объекта недвижимости с кадастровым номером** 68:30:0001076:125 :

Система координат МСК-68, зона 1 Зона № 1

| Обозначение характерных точек границ | Содержатся в Едином государственном реестре недвижимости | | | Определены в ходе выполнения комплексных кадастровых работ | | | Метод определения координат | Формулы, примененные для расчета средней квадратической погрешности определения координат характерных точек (Mt), м, с подставленными в такие формулы значениями и итоговые (вычисленные) значения Mt, м |
|---|---|---|---|---|---|---|---|---|
| | координаты, м | | Радиус, м | координаты, м | | Радиус, м | | |
| | X | Y | R | X | Y | R | | |
| 1 | 2 | 3 | 4 | 5 | 6 | 7 | 8 | 9 |
| н4793О | — | — | — | 350 105,67 | 1 302 960,84 | — | Метод спутниковых геодезических измерений (определений) | √(0,08^2 + 0,06^2) = 0,10 |

| 1 | 2 | 3 | 4 | 5 | 6 | 7 | 8 | 9 |
|---|---|---|---|---|---|---|---|---|
| н4794О | — | — | — | 350 109,78 | 1 302 966,65 | — | Метод спутниковых геодезических измерений (определений) | √(0,08^2 + 0,06^2) = 0,10 |
| н4795О | — | — | — | 350 107,85 | 1 302 968,02 | — | | |
| н4796О | — | — | — | 350 111,24 | 1 302 972,83 | — | | |
| н4797О | — | — | — | 350 104,88 | 1 302 977,32 | — | | |
| н4798О | — | — | — | 350 103,37 | 1 302 975,18 | — | | |
| н4799О | — | — | — | 350 104,86 | 1 302 974,12 | — | | |
| н4800О | — | — | — | 350 100,34 | 1 302 967,74 | — | | |
| н4801О | — | — | — | 350 104,96 | 1 302 964,48 | — | | |
| н4802О | — | — | — | 350 103,48 | 1 302 962,39 | — | | |
| н4793О | — | — | — | 350 105,67 | 1 302 960,84 | — | | |

**2. Сведения о характеристиках объекта недвижимости с кадастровым номером** 68:30:0001076:125 :

| № п/п | Наименование характеристики | Значение характеристики |
|---|---|---|
| 1 | 2 | 3 |
| 1. | Вид объекта недвижимости | Здание |
| 2. | Ранее присвоенный государственный учетный номер (инвентарный) здания, сооружения, объекта незавершенного строительства | — |
| 3. | Кадастровый номер земельного участка (земельных участков), в границах которого (которых) расположены здание, сооружение, объект незавершенного строительства | 68:30:0001076:46 |
| 4. | Уникальный учетный номер кадастрового квартала, в границах которого расположены здание, сооружение, объект незавершенного строительства | 68:30:0001076 |

| 1 | 2 | 3 |
|---|---|---|
| 5. | Адрес здания, сооружения, объекта незавершенного строительства | — |
| 5.1. | Сведения о местоположении здания, сооружения, объекта незавершенного строительства (при отсутствии адреса) в структурированном в соответствии с федеральной информационной адресной системой виде | — |
| 5.2. | Дополнительные сведения о местоположении | — |
| 6. | Иные сведения | — |

**3. Пояснения к сведениям об объекте недвижимости с кадастровым номером** 68:30:0001076:125 :

| 1. | — |
|---|---|

**1. Сведения о характерных точках контура объекта недвижимости с кадастровым номером** 68:30:0001076:126 :

Система координат МСК-68, зона 1 Зона № 1

| Обозначение характерных точек границ | Содержатся в Едином государственном реестре недвижимости | | | Определены в ходе выполнения комплексных кадастровых работ | | | Метод определения координат | Формулы, примененные для расчета средней квадратической погрешности определения координат характерных точек (Mt), м, с подставленными в такие формулы значениями и итоговые (вычисленные) значения Mt, м |
|---|---|---|---|---|---|---|---|---|
| | координаты, м | | Радиус, м | координаты, м | | Радиус, м | | |
| | X | Y | R | X | Y | R | | |
| 1 | 2 | 3 | 4 | 5 | 6 | 7 | 8 | 9 |
| н4803О | — | — | — | 350 088,30 | 1 302 978,82 | — | Метод спутниковых геодезических измерений (определений) | √(0,08^2 + 0,06^2) = 0,10 |
| н4804О | — | — | — | 350 094,71 | 1 302 987,48 | — | | |
| н4805О | — | — | — | 350 089,63 | 1 302 991,24 | — | | |
| н4806О | — | — | — | 350 083,22 | 1 302 982,59 | — | | |
| н4803О | — | — | — | 350 088,30 | 1 302 978,82 | — | | |

**2. Сведения о характеристиках объекта недвижимости с кадастровым номером** 68:30:0001076:126 :

| № п/п | Наименование характеристики | Значение характеристики |
|---|---|---|
| 1 | 2 | 3 |
| 1. | Вид объекта недвижимости | Здание |

| 1 | 2 | 3 |
|---|---|---|
| 2. | Ранее присвоенный государственный учетный номер (инвентарный) здания, сооружения, объекта незавершенного строительства | — |
| 3. | Кадастровый номер земельного участка (земельных участков), в границах которого (которых) расположены здание, сооружение, объект незавершенного строительства | 68:30:0001076:48 |
| 4. | Уникальный учетный номер кадастрового квартала, в границах которого расположены здание, сооружение, объект незавершенного строительства | 68:30:0001076 |
| 5. | Адрес здания, сооружения, объекта незавершенного строительства | — |
| 5.1. | Сведения о местоположении здания, сооружения, объекта незавершенного строительства (при отсутствии адреса) в структурированном в соответствии с федеральной информационной адресной системой виде | — |
| 5.2. | Дополнительные сведения о местоположении | — |
| 6. | Иные сведения | — |

**3. Пояснения к сведениям об объекте недвижимости с кадастровым номером** 68:30:0001076:126 :

| 1. | — |
|---|---|

**1. Сведения о характерных точках контура объекта недвижимости с кадастровым номером** 68:30:0001076:127 :

Система координат МСК-68, зона 1 Зона № 1

| Обозначение характерных точек границ | Содержатся в Едином государственном реестре недвижимости | | | Определены в ходе выполнения комплексных кадастровых работ | | | Метод определения координат | Формулы, примененные для расчета средней квадратической погрешности определения координат характерных точек (Mt), м, с подставленными в такие формулы значениями и итоговые (вычисленные) значения Mt, м |
|---|---|---|---|---|---|---|---|---|
| | координаты, м | | Радиус, м | координаты, м | | Радиус, м | | |
| | X | Y | R | X | Y | R | | |
| 1 | 2 | 3 | 4 | 5 | 6 | 7 | 8 | 9 |
| н4807О | — | — | — | 350 069,16 | 1 302 989,07 | — | Метод спутниковых геодезических измерений (определений) | √(0,08^2 + 0,06^2) = 0,10 |
| н4808О | — | — | — | 350 077,89 | 1 302 999,61 | — | | |
| н4809О | — | — | — | 350 073,89 | 1 303 002,93 | — | | |

| 1 | 2 | 3 | 4 | 5 | 6 | 7 | 8 | 9 |
|---|---|---|---|---|---|---|---|---|
| н4810О | — | — | — | 350 065,16 | 1 302 992,38 | — | Метод спутниковых геодезических измерений (определений) | √(0,08^2 + 0,06^2) = 0,10 |
| н4807О | — | — | — | 350 069,16 | 1 302 989,07 | — | | |

**2. Сведения о характеристиках объекта недвижимости с кадастровым номером** 68:30:0001076:127 :

| № п/п | Наименование характеристики | Значение характеристики |
|---|---|---|
| 1 | 2 | 3 |
| 1. | Вид объекта недвижимости | Здание |
| 2. | Ранее присвоенный государственный учетный номер (инвентарный) здания, сооружения, объекта незавершенного строительства | — |
| 3. | Кадастровый номер земельного участка (земельных участков), в границах которого (которых) расположены здание, сооружение, объект незавершенного строительства | 68:30:0001076:50 |
| 4. | Уникальный учетный номер кадастрового квартала, в границах которого расположены здание, сооружение, объект незавершенного строительства | 68:30:0001076 |
| 5. | Адрес здания, сооружения, объекта незавершенного строительства | — |
| 5.1. | Сведения о местоположении здания, сооружения, объекта незавершенного строительства (при отсутствии адреса) в структурированном в соответствии с федеральной информационной адресной системой виде | — |
| 5.2. | Дополнительные сведения о местоположении | — |
| 6. | Иные сведения | — |

**3. Пояснения к сведениям об объекте недвижимости с кадастровым номером** 68:30:0001076:127 :

| | |
|---|---|
| 1. | — |

**1. Сведения о характерных точках контура объекта недвижимости с кадастровым номером** 68:30:0001076:130 :

Система координат МСК-68, зона 1 Зона № 1

| Обозначение характерных точек границ | Содержатся в Едином государственном реестре недвижимости | | | Определены в ходе выполнения комплексных кадастровых работ | | | Метод определения координат | Формулы, примененные для расчета средней квадратической погрешности определения координат характерных точек (Mt), м, с подставленными в такие формулы значениями и итоговые (вычисленные) значения Mt, м |
|---|---|---|---|---|---|---|---|---|
| | координаты, м | | Радиус, м | координаты, м | | Радиус, м | | |
| | X | Y | R | X | Y | R | | |
| 1 | 2 | 3 | 4 | 5 | 6 | 7 | 8 | 9 |
| н4819О | — | — | — | 349 960,68 | 1 303 155,39 | — | Метод спутниковых геодезических измерений (определений) | √(0,08^2 + 0,06^2) = 0,10 |
| н4820О | — | — | — | 349 965,54 | 1 303 164,88 | — | | |
| н4821О | — | — | — | 349 962,10 | 1 303 166,64 | — | | |
| н4822О | — | — | — | 349 957,25 | 1 303 157,15 | — | | |
| н4819О | — | — | — | 349 960,68 | 1 303 155,39 | — | | |

**2. Сведения о характеристиках объекта недвижимости с кадастровым номером** 68:30:0001076:130 :

| № п/п | Наименование характеристики | Значение характеристики |
|---|---|---|
| 1 | 2 | 3 |
| 1. | Вид объекта недвижимости | Здание |
| 2. | Ранее присвоенный государственный учетный номер (инвентарный) здания, сооружения, объекта незавершенного строительства | — |
| 3. | Кадастровый номер земельного участка (земельных участков), в границах которого (которых) расположены здание, сооружение, объект незавершенного строительства | 68:30:0001076:23 |
| 4. | Уникальный учетный номер кадастрового квартала, в границах которого расположены здание, сооружение, объект незавершенного строительства | 68:30:0001076 |

| 1 | 2 | 3 |
|---|---|---|
| 5. | Адрес здания, сооружения, объекта незавершенного строительства | — |
| 5.1. | Сведения о местоположении здания, сооружения, объекта незавершенного строительства (при отсутствии адреса) в структурированном в соответствии с федеральной информационной адресной системой виде | — |
| 5.2. | Дополнительные сведения о местоположении | — |
| 6. | Иные сведения | — |

**3. Пояснения к сведениям об объекте недвижимости с кадастровым номером** 68:30:0001076:130 :

| 1. | — |
|---|---|

**1. Сведения о характерных точках контура объекта недвижимости с кадастровым номером** 68:30:0001076:132 :

Система координат МСК-68, зона 1 Зона № 1

| Обозначение характерных точек границ | Содержатся в Едином государственном реестре недвижимости | | | Определены в ходе выполнения комплексных кадастровых работ | | | Метод определения координат | Формулы, примененные для расчета средней квадратической погрешности определения координат характерных точек (Mt), м, с подставленными в такие формулы значениями и итоговые (вычисленные) значения Mt, м |
|---|---|---|---|---|---|---|---|---|
| | координаты, м | | Радиус, м | координаты, м | | Радиус, м | | |
| | X | Y | R | X | Y | R | | |
| 1 | 2 | 3 | 4 | 5 | 6 | 7 | 8 | 9 |
| н4823О | — | — | — | 350 027,75 | 1 303 269,66 | — | Метод спутниковых геодезических измерений (определений) | √(0,08^2 + 0,06^2) = 0,10 |
| н4824О | — | — | — | 350 032,65 | 1 303 280,35 | — | | |
| н4825О | — | — | — | 350 028,23 | 1 303 282,38 | — | | |
| н4826О | — | — | — | 350 027,17 | 1 303 280,08 | — | | |
| н4827О | — | — | — | 350 024,08 | 1 303 281,50 | — | | |
| н4828О | — | — | — | 350 020,23 | 1 303 273,11 | — | | |
| н4823О | — | — | — | 350 027,75 | 1 303 269,66 | — | | |

**2. Сведения о характеристиках объекта недвижимости с кадастровым номером** 68:30:0001076:132 :

| № п/п | Наименование характеристики | Значение характеристики |
|---|---|---|
| 1 | 2 | 3 |
| 1. | Вид объекта недвижимости | Здание |
| 2. | Ранее присвоенный государственный учетный номер (инвентарный) здания, сооружения, объекта незавершенного строительства | — |
| 3. | Кадастровый номер земельного участка (земельных участков), в границах которого (которых) расположены здание, сооружение, объект незавершенного строительства | 68:30:0001076:30 |
| 4. | Уникальный учетный номер кадастрового квартала, в границах которого расположены здание, сооружение, объект незавершенного строительства | 68:30:0001076 |
| 5. | Адрес здания, сооружения, объекта незавершенного строительства | — |
| 5.1. | Сведения о местоположении здания, сооружения, объекта незавершенного строительства (при отсутствии адреса) в структурированном в соответствии с федеральной информационной адресной системой виде | — |
| 5.2. | Дополнительные сведения о местоположении | — |
| 6. | Иные сведения | — |

**3. Пояснения к сведениям об объекте недвижимости с кадастровым номером** 68:30:0001076:132 :

| | |
|---|---|
| 1. | — |

**1. Сведения о характерных точках контура объекта недвижимости с кадастровым номером** 68:30:0001076:133 :

Система координат МСК-68, зона 1 Зона № 1

| Обозначение характерных точек границ | Содержатся в Едином государственном реестре недвижимости | | | Определены в ходе выполнения комплексных кадастровых работ | | | Метод определения координат | Формулы, примененные для расчета средней квадратической погрешности определения координат характерных точек (Mt), м, с подставленными в такие формулы значениями и итоговые (вычисленные) значения Mt, м |
|---|---|---|---|---|---|---|---|---|
| | координаты, м | | Радиус, м | координаты, м | | Радиус, м | | |
| | X | Y | R | X | Y | R | | |
| 1 | 2 | 3 | 4 | 5 | 6 | 7 | 8 | 9 |
| н4829О | — | — | — | 350 088,73 | 1 303 093,48 | — | Метод спутниковых геодезических измерений (определений) | √(0,08^2 + 0,06^2) = 0,10 |

| 1 | 2 | 3 | 4 | 5 | 6 | 7 | 8 | 9 |
|---|---|---|---|---|---|---|---|---|
| н4830О | — | — | — | 350 090,18 | 1 303 096,11 | — | Метод спутниковых геодезических измерений (определений) | √(0,08^2 + 0,06^2) = 0,10 |
| н4831О | — | — | — | 350 080,74 | 1 303 101,29 | — | | |
| н4832О | — | — | — | 350 079,30 | 1 303 098,66 | — | | |
| н4833О | — | — | — | 350 076,45 | 1 303 093,48 | — | | |
| н4834О | — | — | — | 350 084,20 | 1 303 089,23 | — | | |
| н4835О | — | — | — | 350 087,04 | 1 303 094,41 | — | | |
| н4829О | — | — | — | 350 088,73 | 1 303 093,48 | — | | |

**2. Сведения о характеристиках объекта недвижимости с кадастровым номером** 68:30:0001076:133 :

| № п/п | Наименование характеристики | Значение характеристики |
|---|---|---|
| 1 | 2 | 3 |
| 1. | Вид объекта недвижимости | Здание |
| 2. | Ранее присвоенный государственный учетный номер (инвентарный) здания, сооружения, объекта незавершенного строительства | — |
| 3. | Кадастровый номер земельного участка (земельных участков), в границах которого (которых) расположены здание, сооружение, объект незавершенного строительства | 68:30:0001076:66 |
| 4. | Уникальный учетный номер кадастрового квартала, в границах которого расположены здание, сооружение, объект незавершенного строительства | 68:30:0001076 |
| 5. | Адрес здания, сооружения, объекта незавершенного строительства | — |
| 5.1. | Сведения о местоположении здания, сооружения, объекта незавершенного строительства (при отсутствии адреса) в структурированном в соответствии с федеральной информационной адресной системой виде | — |
| 5.2. | Дополнительные сведения о местоположении | — |
| 6. | Иные сведения | — |

| **3. Пояснения к сведениям об объекте недвижимости с кадастровым номером** 68:30:0001076:133 : | |
|---|---|
| 1. | — |

**1. Сведения о характерных точках контура объекта недвижимости с кадастровым номером** 68:30:0001076:136 :

Система координат МСК-68, зона 1 Зона № 1

| Обозначение характерных точек границ | Содержатся в Едином государственном реестре недвижимости | | | Определены в ходе выполнения комплексных кадастровых работ | | | Метод определения координат | Формулы, примененные для расчета средней квадратической погрешности определения координат характерных точек (Mt), м, с подставленными в такие формулы значениями и итоговые (вычисленные) значения Mt, м |
|---|---|---|---|---|---|---|---|---|
| | координаты, м | | Радиус, м | координаты, м | | Радиус, м | | |
| | X | Y | R | X | Y | R | | |
| 1 | 2 | 3 | 4 | 5 | 6 | 7 | 8 | 9 |
| н4844О | — | — | — | 350 010,12 | 1 303 070,14 | — | Метод спутниковых геодезических измерений (определений) | √(0,08^2 + 0,06^2) = 0,10 |
| н4845О | — | — | — | 350 013,64 | 1 303 073,90 | — | | |
| н4846О | — | — | — | 350 006,37 | 1 303 080,72 | — | | |
| н4847О | — | — | — | 350 001,50 | 1 303 075,51 | — | | |
| н4848О | — | — | — | 350 007,86 | 1 303 069,55 | — | | |
| н4849О | — | — | — | 350 009,21 | 1 303 070,99 | — | | |
| н4844О | — | — | — | 350 010,12 | 1 303 070,14 | — | | |

**2. Сведения о характеристиках объекта недвижимости с кадастровым номером** 68:30:0001076:136 :

| № п/п | Наименование характеристики | Значение характеристики |
|---|---|---|
| 1 | 2 | 3 |
| 1. | Вид объекта недвижимости | Здание |
| 2. | Ранее присвоенный государственный учетный номер (инвентарный) здания, сооружения, объекта незавершенного строительства | — |

| 1 | 2 | 3 |
|---|---|---|
| 3. | Кадастровый номер земельного участка (земельных участков), в границах которого (которых) расположены здание, сооружение, объект незавершенного строительства | 68:30:0001076:53 |
| 4. | Уникальный учетный номер кадастрового квартала, в границах которого расположены здание, сооружение, объект незавершенного строительства | 68:30:0001076 |
| 5. | Адрес здания, сооружения, объекта незавершенного строительства | — |
| 5.1. | Сведения о местоположении здания, сооружения, объекта незавершенного строительства (при отсутствии адреса) в структурированном в соответствии с федеральной информационной адресной системой виде | — |
| 5.2. | Дополнительные сведения о местоположении | — |
| 6. | Иные сведения | — |

**3. Пояснения к сведениям об объекте недвижимости с кадастровым номером** 68:30:0001076:136 :

| 1. | — |
|---|---|

**1. Сведения о характерных точках контура объекта недвижимости с кадастровым номером** 68:30:0001076:138 :

Система координат МСК-68, зона 1 Зона № 1

| Обозначение характерных точек границ | Содержатся в Едином государственном реестре недвижимости | | | Определены в ходе выполнения комплексных кадастровых работ | | | Метод определения координат | Формулы, примененные для расчета средней квадратической погрешности определения координат характерных точек (Mt), м, с подставленными в такие формулы значениями и итоговые (вычисленные) значения Mt, м |
|---|---|---|---|---|---|---|---|---|
| | координаты, м | | Радиус, м | координаты, м | | Радиус, м | | |
| | X | Y | R | X | Y | R | | |
| 1 | 2 | 3 | 4 | 5 | 6 | 7 | 8 | 9 |
| н4850О | — | — | — | 349 990,23 | 1 303 204,18 | — | Метод спутниковых геодезических измерений (определений) | √(0,08^2 + 0,06^2) = 0,10 |
| н4851О | — | — | — | 349 994,21 | 1 303 210,86 | — | | |
| н4852О | — | — | — | 349 987,61 | 1 303 214,80 | — | | |
| н4853О | — | — | — | 349 983,62 | 1 303 208,11 | — | | |

| 1 | 2 | 3 | 4 | 5 | 6 | 7 | 8 | 9 |
|---|---|---|---|---|---|---|---|---|
| н4854О | — | — | — | 349 982,62 | 1 303 206,43 | — | Метод спутниковых геодезических измерений (определений) | √(0,08^2 + 0,06^2) = 0,10 |
| н4855О | — | — | — | 349 985,95 | 1 303 204,44 | — | | |
| н4856О | — | — | — | 349 986,96 | 1 303 206,13 | — | | |
| н4850О | — | — | — | 349 990,23 | 1 303 204,18 | — | | |

**2. Сведения о характеристиках объекта недвижимости с кадастровым номером** 68:30:0001076:138 :

| № п/п | Наименование характеристики | Значение характеристики |
|---|---|---|
| 1 | 2 | 3 |
| 1. | Вид объекта недвижимости | Здание |
| 2. | Ранее присвоенный государственный учетный номер (инвентарный) здания, сооружения, объекта незавершенного строительства | — |
| 3. | Кадастровый номер земельного участка (земельных участков), в границах которого (которых) расположены здание, сооружение, объект незавершенного строительства | 68:30:0001076:26 |
| 4. | Уникальный учетный номер кадастрового квартала, в границах которого расположены здание, сооружение, объект незавершенного строительства | 68:30:0001076 |
| 5. | Адрес здания, сооружения, объекта незавершенного строительства | — |
| 5.1. | Сведения о местоположении здания, сооружения, объекта незавершенного строительства (при отсутствии адреса) в структурированном в соответствии с федеральной информационной адресной системой виде | — |
| 5.2. | Дополнительные сведения о местоположении | — |
| 6. | Иные сведения | — |

**3. Пояснения к сведениям об объекте недвижимости с кадастровым номером** 68:30:0001076:138 :

| | |
|---|---|
| 1. | — |

**1. Сведения о характерных точках контура объекта недвижимости с кадастровым номером** 68:30:0001081:78 :

Система координат МСК-68, зона 1 Зона № 1

| Обозначение характерных точек границ | Содержатся в Едином государственном реестре недвижимости | | | Определены в ходе выполнения комплексных кадастровых работ | | | Метод определения координат | Формулы, примененные для расчета средней квадратической погрешности определения координат характерных точек (Mt), м, с подставленными в такие формулы значениями и итоговые (вычисленные) значения Mt, м |
|---|---|---|---|---|---|---|---|---|
| | координаты, м | | Радиус, м | координаты, м | | Радиус, м | | |
| | X | Y | R | X | Y | R | | |
| 1 | 2 | 3 | 4 | 5 | 6 | 7 | 8 | 9 |
| н14102 О | — | — | — | 350 126,59 | 1 302 946,55 | — | Метод спутниковых геодезических измерений (определений) | √(0,08^2 + 0,06^2) = 0,10 |
| н14103 О | — | — | — | 350 133,44 | 1 302 957,50 | — | | |
| н14104 О | — | — | — | 350 125,31 | 1 302 962,59 | — | | |
| н14105 О | — | — | — | 350 118,46 | 1 302 951,65 | — | | |
| н14102 О | — | — | — | 350 126,59 | 1 302 946,55 | — | | |

**2. Сведения о характеристиках объекта недвижимости с кадастровым номером** 68:30:0001081:78 :

| № п/п | Наименование характеристики | Значение характеристики |
|---|---|---|
| 1 | 2 | 3 |
| 1. | Вид объекта недвижимости | Здание |
| 2. | Ранее присвоенный государственный учетный номер (инвентарный) здания, сооружения, объекта незавершенного строительства | — |
| 3. | Кадастровый номер земельного участка (земельных участков), в границах которого (которых) расположены здание, сооружение, объект незавершенного строительства | 68:30:0001076:44 |
| 4. | Уникальный учетный номер кадастрового квартала, в границах которого расположены здание, сооружение, объект незавершенного строительства | 68:30:0001076 |

| 1 | 2 | 3 |
|---|---|---|
| 5. | Адрес здания, сооружения, объекта незавершенного строительства | — |
| 5.1. | Сведения о местоположении здания, сооружения, объекта незавершенного строительства (при отсутствии адреса) в структурированном в соответствии с федеральной информационной адресной системой виде | — |
| 5.2. | Дополнительные сведения о местоположении | — |
| 6. | Иные сведения | — |

**3. Пояснения к сведениям об объекте недвижимости с кадастровым номером** 68:30:0001081:78 :

| 1. | — |
|---|---|

**1. Сведения о характерных точках контура объекта недвижимости с кадастровым номером** 68:30:0001084:63 :

Система координат МСК-68, зона 1 Зона № 1

| Обозначение характерных точек границ | Содержатся в Едином государственном реестре недвижимости | | | Определены в ходе выполнения комплексных кадастровых работ | | | Метод определения координат | Формулы, примененные для расчета средней квадратической погрешности определения координат характерных точек (Mt), м, с подставленными в такие формулы значениями и итоговые (вычисленные) значения Mt, м |
|---|---|---|---|---|---|---|---|---|
| | координаты, м | | Радиус, м | координаты, м | | Радиус, м | | |
| | X | Y | R | X | Y | R | | |
| 1 | 2 | 3 | 4 | 5 | 6 | 7 | 8 | 9 |
| н18311 О | — | — | — | 350 102,24 | 1 303 150,57 | — | Метод спутниковых геодезических измерений (определений) | √(0,08^2 + 0,06^2) = 0,10 |
| н18312 О | — | — | — | 350 111,41 | 1 303 146,03 | — | | |
| н18313 О | — | — | — | 350 113,38 | 1 303 150,00 | — | | |
| н18314 О | — | — | — | 350 115,06 | 1 303 149,17 | — | | |
| н18315 О | — | — | — | 350 115,93 | 1 303 150,93 | — | | |
| н18316 О | — | — | — | 350 105,07 | 1 303 156,30 | — | | |
| н18311 О | — | — | — | 350 102,24 | 1 303 150,57 | — | | |

**2. Сведения о характеристиках объекта недвижимости с кадастровым номером** 68:30:0001084:63 :

| № п/п | Наименование характеристики | Значение характеристики |
|---|---|---|
| 1 | 2 | 3 |
| 1. | Вид объекта недвижимости | Здание |
| 2. | Ранее присвоенный государственный учетный номер (инвентарный) здания, сооружения, объекта незавершенного строительства | — |
| 3. | Кадастровый номер земельного участка (земельных участков), в границах которого (которых) расположены здание, сооружение, объект незавершенного строительства | 68:30:0001076:62 |
| 4. | Уникальный учетный номер кадастрового квартала, в границах которого расположены здание, сооружение, объект незавершенного строительства | 68:30:0001076 |
| 5. | Адрес здания, сооружения, объекта незавершенного строительства | — |
| 5.1. | Сведения о местоположении здания, сооружения, объекта незавершенного строительства (при отсутствии адреса) в структурированном в соответствии с федеральной информационной адресной системой виде | — |
| 5.2. | Дополнительные сведения о местоположении | — |
| 6. | Иные сведения | — |

**3. Пояснения к сведениям об объекте недвижимости с кадастровым номером** 68:30:0001084:63 :

| | |
|---|---|
| 1. | — |

**1. Сведения о характерных точках контура объекта недвижимости с кадастровым номером** 68:30:0003004:110 :

Система координат МСК-68, зона 1 Зона № 1

| Обозначение характерных точек границ | Содержатся в Едином государственном реестре недвижимости | | | Определены в ходе выполнения комплексных кадастровых работ | | | Метод определения координат | Формулы, примененные для расчета средней квадратической погрешности определения координат характерных точек (Mt), м, с подставленными в такие формулы значениями и итоговые (вычисленные) значения Mt, м |
|---|---|---|---|---|---|---|---|---|
| | координаты, м | | Радиус, м | координаты, м | | Радиус, м | | |
| | X | Y | R | X | Y | R | | |
| 1 | 2 | 3 | 4 | 5 | 6 | 7 | 8 | 9 |
| н9977О | — | — | — | 349 981,92 | 1 303 188,37 | — | Метод спутниковых геодезических измерений (определений) | √(0,08^2 + 0,06^2) = 0,10 |

| 1 | 2 | 3 | 4 | 5 | 6 | 7 | 8 | 9 |
|---|---|---|---|---|---|---|---|---|
| н9978О | — | — | — | 349 987,29 | 1 303 197,06 | — | Метод спутниковых геодезических измерений (определений) | √(0,08^2 + 0,06^2) = 0,10 |
| н9979О | — | — | — | 349 983,05 | 1 303 199,69 | — | | |
| н9980О | — | — | — | 349 982,26 | 1 303 198,41 | — | | |
| н9981О | — | — | — | 349 979,79 | 1 303 199,94 | — | | |
| н9982О | — | — | — | 349 975,20 | 1 303 192,52 | — | | |
| н9977О | — | — | — | 349 981,92 | 1 303 188,37 | — | | |

**2. Сведения о характеристиках объекта недвижимости с кадастровым номером** 68:30:0003004:110 :

| № п/п | Наименование характеристики | Значение характеристики |
|---|---|---|
| 1 | 2 | 3 |
| 1. | Вид объекта недвижимости | Здание |
| 2. | Ранее присвоенный государственный учетный номер (инвентарный) здания, сооружения, объекта незавершенного строительства | — |
| 3. | Кадастровый номер земельного участка (земельных участков), в границах которого (которых) расположены здание, сооружение, объект незавершенного строительства | 68:30:0001076:9 |
| 4. | Уникальный учетный номер кадастрового квартала, в границах которого расположены здание, сооружение, объект незавершенного строительства | 68:30:0001076 |
| 5. | Адрес здания, сооружения, объекта незавершенного строительства | — |
| 5.1. | Сведения о местоположении здания, сооружения, объекта незавершенного строительства (при отсутствии адреса) в структурированном в соответствии с федеральной информационной адресной системой виде | — |
| 5.2. | Дополнительные сведения о местоположении | — |
| 6. | Иные сведения | — |

**3. Пояснения к сведениям об объекте недвижимости с кадастровым номером** 68:30:0003004:110 :

| | |
|---|---|
| 1. | — |

**1. Сведения о характерных точках контура объекта недвижимости с кадастровым номером** 68:30:0003004:112 :

Система координат МСК-68, зона 1 Зона № 1

| Обозначение характерных точек границ | Содержатся в Едином государственном реестре недвижимости | | | Определены в ходе выполнения комплексных кадастровых работ | | | Метод определения координат | Формулы, примененные для расчета средней квадратической погрешности определения координат характерных точек (Mt), м, с подставленными в такие формулы значениями и итоговые (вычисленные) значения Mt, м |
|---|---|---|---|---|---|---|---|---|
| | координаты, м | | Радиус, м | координаты, м | | Радиус, м | | |
| | X | Y | R | X | Y | R | | |
| 1 | 2 | 3 | 4 | 5 | 6 | 7 | 8 | 9 |
| н9991О | — | — | — | 350 011,65 | 1 303 227,26 | — | Метод спутниковых геодезических измерений (определений) | √(0,08^2 + 0,06^2) = 0,10 |
| н9992О | — | — | — | 350 013,02 | 1 303 229,79 | — | | |
| н9993О | — | — | — | 350 008,98 | 1 303 231,99 | — | | |
| н9994О | — | — | — | 349 999,89 | 1 303 236,92 | — | | |
| н9995О | — | — | — | 349 996,17 | 1 303 230,07 | — | | |
| н9996О | — | — | — | 350 005,23 | 1 303 225,16 | — | | |
| н9997О | — | — | — | 350 007,75 | 1 303 223,79 | — | | |
| н9998О | — | — | — | 350 010,09 | 1 303 228,10 | — | | |
| н9991О | — | — | — | 350 011,65 | 1 303 227,26 | — | | |

**2. Сведения о характеристиках объекта недвижимости с кадастровым номером** 68:30:0003004:112 :

| № п/п | Наименование характеристики | Значение характеристики |
|---|---|---|
| 1 | 2 | 3 |
| 1. | Вид объекта недвижимости | Здание |
| 2. | Ранее присвоенный государственный учетный номер (инвентарный) здания, сооружения, объекта незавершенного строительства | — |

| 1 | 2 | 3 |
|---|---|---|
| 3. | Кадастровый номер земельного участка (земельных участков), в границах которого (которых) расположены здание, сооружение, объект незавершенного строительства | 68:30:0001076:16 |
| 4. | Уникальный учетный номер кадастрового квартала, в границах которого расположены здание, сооружение, объект незавершенного строительства | 68:30:0001076 |
| 5. | Адрес здания, сооружения, объекта незавершенного строительства | — |
| 5.1. | Сведения о местоположении здания, сооружения, объекта незавершенного строительства (при отсутствии адреса) в структурированном в соответствии с федеральной информационной адресной системой виде | — |
| 5.2. | Дополнительные сведения о местоположении | — |
| 6. | Иные сведения | — |

**3. Пояснения к сведениям об объекте недвижимости с кадастровым номером** 68:30:0003004:112 :

| 1. | — |
|---|---|

**1. Сведения о характерных точках контура объекта недвижимости с кадастровым номером** 68:30:0003004:113 :

Система координат МСК-68, зона 1 Зона № 1

| Обозначение характерных точек границ | Содержатся в Едином государственном реестре недвижимости | | | Определены в ходе выполнения комплексных кадастровых работ | | | Метод определения координат | Формулы, примененные для расчета средней квадратической погрешности определения координат характерных точек (Mt), м, с подставленными в такие формулы значениями и итоговые (вычисленные) значения Mt, м |
|---|---|---|---|---|---|---|---|---|
| | координаты, м | | Радиус, м | координаты, м | | Радиус, м | | |
| | X | Y | R | X | Y | R | | |
| 1 | 2 | 3 | 4 | 5 | 6 | 7 | 8 | 9 |
| н9999О | — | — | — | 350 011,12 | 1 303 239,98 | — | Метод спутниковых геодезических измерений (определений) | √(0,08^2 + 0,06^2) = 0,10 |
| н10000О | — | — | — | 350 015,33 | 1 303 247,66 | — | | |
| н10001О | — | — | — | 350 012,91 | 1 303 248,98 | — | | |
| н10002О | — | — | — | 350 008,21 | 1 303 251,56 | — | | |

| 1 | 2 | 3 | 4 | 5 | 6 | 7 | 8 | 9 |
|---|---|---|---|---|---|---|---|---|
| н10003О | — | — | — | 350 004,00 | 1 303 243,88 | — | Метод спутниковых геодезических измерений (определений) | √(0,08^2 + 0,06^2) = 0,10 |
| н9999О | — | — | — | 350 011,12 | 1 303 239,98 | — | | |

**2. Сведения о характеристиках объекта недвижимости с кадастровым номером** 68:30:0003004:113 :

| № п/п | Наименование характеристики | Значение характеристики |
|---|---|---|
| 1 | 2 | 3 |
| 1. | Вид объекта недвижимости | Здание |
| 2. | Ранее присвоенный государственный учетный номер (инвентарный) здания, сооружения, объекта незавершенного строительства | — |
| 3. | Кадастровый номер земельного участка (земельных участков), в границах которого (которых) расположены здание, сооружение, объект незавершенного строительства | 68:30:0001076:28 |
| 4. | Уникальный учетный номер кадастрового квартала, в границах которого расположены здание, сооружение, объект незавершенного строительства | 68:30:0001076 |
| 5. | Адрес здания, сооружения, объекта незавершенного строительства | — |
| 5.1. | Сведения о местоположении здания, сооружения, объекта незавершенного строительства (при отсутствии адреса) в структурированном в соответствии с федеральной информационной адресной системой виде | — |
| 5.2. | Дополнительные сведения о местоположении | — |
| 6. | Иные сведения | — |

**3. Пояснения к сведениям об объекте недвижимости с кадастровым номером** 68:30:0003004:113 :

| | |
|---|---|
| 1. | — |

**1. Сведения о характерных точках контура объекта недвижимости с кадастровым номером** 68:30:0003004:144 :

Система координат МСК-68, зона 1 Зона № 1

| Обозначение характерных точек границ | Содержатся в Едином государственном реестре недвижимости | | | Определены в ходе выполнения комплексных кадастровых работ | | | Метод определения координат | Формулы, примененные для расчета средней квадратической погрешности определения координат характерных точек (Mt), м, с подставленными в такие формулы значениями и итоговые (вычисленные) значения Mt, м |
|---|---|---|---|---|---|---|---|---|
| | координаты, м | | Радиус, м | координаты, м | | Радиус, м | | |
| | X | Y | R | X | Y | R | | |
| 1 | 2 | 3 | 4 | 5 | 6 | 7 | 8 | 9 |
| н10143 О | — | — | — | 350 006,18 | 1 303 220,76 | — | Метод спутниковых геодезических измерений (определений) | √(0,08^2 + 0,06^2) = 0,10 |
| н10144 О | — | — | — | 349 994,65 | 1 303 227,49 | — | | |
| н10145 О | — | — | — | 349 990,44 | 1 303 220,27 | — | | |
| н10146 О | — | — | — | 350 001,97 | 1 303 213,54 | — | | |
| н10147 О | — | — | — | 350 005,38 | 1 303 211,55 | — | | |
| н10148 О | — | — | — | 350 008,29 | 1 303 216,54 | — | | |
| н10149 О | — | — | — | 350 004,88 | 1 303 218,53 | — | | |
| н10143 О | — | — | — | 350 006,18 | 1 303 220,76 | — | | |

**2. Сведения о характеристиках объекта недвижимости с кадастровым номером** 68:30:0003004:144 :

| № п/п | Наименование характеристики | Значение характеристики |
|---|---|---|
| 1 | 2 | 3 |
| 1. | Вид объекта недвижимости | Здание |
| 2. | Ранее присвоенный государственный учетный номер (инвентарный) здания, сооружения, объекта незавершенного строительства | — |
| 3. | Кадастровый номер земельного участка (земельных участков), в границах которого (которых) расположены здание, сооружение, объект незавершенного строительства | 68:30:0001076:27 |

| 1 | 2 | 3 |
|---|---|---|
| 4. | Уникальный учетный номер кадастрового квартала, в границах которого расположены здание, сооружение, объект незавершенного строительства | 68:30:0001076 |
| 5. | Адрес здания, сооружения, объекта незавершенного строительства | — |
| 5.1. | Сведения о местоположении здания, сооружения, объекта незавершенного строительства (при отсутствии адреса) в структурированном в соответствии с федеральной информационной адресной системой виде | — |
| 5.2. | Дополнительные сведения о местоположении | — |
| 6. | Иные сведения | — |
| **3. Пояснения к сведениям об объекте недвижимости с кадастровым номером** | 68:30:0003004:144 : | |
| 1. | — | |

**Сведения о зданиях, сооружениях, объектах незавершенного строительства, необходимые для исправления реестровых ошибок в сведениях об описании их местоположения**

**1. Сведения о характерных точках контура** здания

вид объекта недвижимости (здание, сооружение, объект незавершенного строительства)

с кадастровым номером 68:30:0001076:81 :

Система координат МСК-68, зона 1 Зона № 1

| Обозначение характерных точек границ | Содержатся в Едином государственном реестре недвижимости | | | Определены в ходе выполнения комплексных кадастровых работ | | | Метод определения координат | Формулы, примененные для расчета средней квадратической погрешности определения координат характерных точек (Mt), м, с подставленными в такие формулы значениями и итоговые (вычисленные) значения Mt, м |
|---|---|---|---|---|---|---|---|---|
| | координаты, м | | Радиус, м | координаты, м | | Радиус, м | | |
| | X | Y | R | X | Y | R | | |
| 1 | 2 | 3 | 4 | 5 | 6 | 7 | 8 | 9 |
| 47436 | 350 166,52 | 1 303 214,25 | — | — | — | — | — | — |
| 47437 | 350 159,72 | 1 303 218,57 | — | — | — | — | | |
| 47438 | 350 154,32 | 1 303 210,06 | — | — | — | — | | |
| 47439 | 350 154,88 | 1 303 209,71 | — | — | — | — | | |
| 47440 | 350 154,02 | 1 303 208,36 | — | — | — | — | | |
| 47441 | 350 156,81 | 1 303 206,59 | — | — | — | — | | |
| 47442 | 350 157,66 | 1 303 207,94 | — | — | — | — | | |
| 47443 | 350 161,13 | 1 303 205,75 | — | — | — | — | | |
| н4877О | — | — | — | 350 159,68 | 1 303 205,81 | — | Метод спутниковых геодезических измерений (определений) | √(0,08^2 + 0,06^2) = 0,10 |
| н4878О | — | — | — | 350 164,92 | 1 303 214,40 | — | | |
| н4879О | — | — | — | 350 158,05 | 1 303 218,61 | — | | |
| н4880О | — | — | — | 350 152,80 | 1 303 210,01 | — | | |
| н4881О | — | — | — | 350 153,36 | 1 303 209,67 | — | | |
| н4882О | — | — | — | 350 152,53 | 1 303 208,30 | — | | |

| 1 | 2 | 3 | 4 | 5 | 6 | 7 | 8 | 9 |
|---|---|---|---|---|---|---|---|---|
| н4883О | — | — | — | 350 155,35 | 1 303 206,58 | — | Метод спутниковых геодезических измерений (определений) | √(0,08^2 + 0,06^2) = 0,10 |
| н4884О | — | — | — | 350 156,17 | 1 303 207,94 | — | | |
| н4877О | — | — | — | 350 159,68 | 1 303 205,81 | — | | |

**2. Иные сведения об объекте недвижимости с кадастровым номером** 68:30:0001076:81 :

| | |
|---|---|
| 1. | — |

**3. Пояснения к сведениям об объекте недвижимости с кадастровым номером** 68:30:0001076:81 :

| | |
|---|---|
| 1. | — |

**1. Сведения о характерных точках контура** здания

вид объекта недвижимости (здание, сооружение, объект незавершенного строительства)

с кадастровым номером 68:30:0001076:97 :

Система координат МСК-68, зона 1 Зона № 1

| Обозначение характерных точек границ | Содержатся в Едином государственном реестре недвижимости | | | Определены в ходе выполнения комплексных кадастровых работ | | | Метод определения координат | Формулы, примененные для расчета средней квадратической погрешности определения координат характерных точек (Mt), м, с подставленными в такие формулы значениями и итоговые (вычисленные) значения Mt, м |
|---|---|---|---|---|---|---|---|---|
| | координаты, м | | Радиус, м | координаты, м | | Радиус, м | | |
| | X | Y | R | X | Y | R | | |
| 1 | 2 | 3 | 4 | 5 | 6 | 7 | 8 | 9 |
| 47444 | 350 270,73 | 1 303 122,53 | — | — | — | — | — | — |
| 47445 | 350 269,56 | 1 303 123,18 | — | — | — | — | | |
| 47446 | 350 271,18 | 1 303 126,11 | — | — | — | — | | |
| 47447 | 350 263,13 | 1 303 130,56 | — | — | — | — | | |
| 47448 | 350 258,50 | 1 303 122,18 | — | — | — | — | | |
| 47449 | 350 263,59 | 1 303 119,37 | — | — | — | — | | |
| 47450 | 350 262,14 | 1 303 116,75 | — | — | — | — | | |
| 47451 | 350 265,09 | 1 303 115,11 | — | — | — | — | | |
| 47452 | 350 268,35 | 1 303 120,99 | — | — | — | — | | |
| 47453 | 350 269,52 | 1 303 120,34 | — | — | — | — | | |
| н4985О | — | — | — | 350 265,73 | 1 303 115,11 | — | Метод спутниковых геодезических измерений (определений) | √(0,08^2 + 0,06^2) = 0,10 |

| 1 | 2 | 3 | 4 | 5 | 6 | 7 | 8 | 9 |
|---|---|---|---|---|---|---|---|---|
| н4986О | — | — | — | 350 268,83 | 1 303 121,08 | — | Метод спутниковых геодезических измерений (определений) | √(0,08^2 + 0,06^2) = 0,10 |
| н4987О | — | — | — | 350 270,02 | 1 303 120,46 | — | | |
| н4988О | — | — | — | 350 271,17 | 1 303 122,68 | — | | |
| н4989О | — | — | — | 350 269,98 | 1 303 123,30 | — | | |
| н4990О | — | — | — | 350 271,52 | 1 303 126,28 | — | | |
| н4991О | — | — | — | 350 263,35 | 1 303 130,50 | — | | |
| н4992О | — | — | — | 350 258,95 | 1 303 122,00 | — | | |
| н4993О | — | — | — | 350 264,12 | 1 303 119,33 | — | | |
| н4994О | — | — | — | 350 262,74 | 1 303 116,67 | — | | |
| н4985О | — | — | — | 350 265,73 | 1 303 115,11 | — | | |
| **2. Иные сведения об объекте недвижимости с кадастровым номером** | | | | | | | 68:30:0001076:97 | : |
| 1. | — | | | | | | | |
| **3. Пояснения к сведениям об объекте недвижимости с кадастровым номером** | | | | | | | 68:30:0001076:97 | : |
| 1. | — | | | | | | | |

**1. Сведения о характерных точках контура** здания

вид объекта недвижимости (здание, сооружение, объект незавершенного строительства)

с кадастровым номером 68:30:0001076:135 :

Система координат МСК-68, зона 1 Зона № 1

| Обозначение характерных точек границ | Содержатся в Едином государственном реестре недвижимости | | | Определены в ходе выполнения комплексных кадастровых работ | | | Метод определения координат | Формулы, примененные для расчета средней квадратической погрешности определения координат характерных точек (Mt), м, с подставленными в такие формулы значениями и итоговые (вычисленные) значения Mt, м |
|---|---|---|---|---|---|---|---|---|
| | координаты, м | | Радиус, м | координаты, м | | Радиус, м | | |
| | X | Y | R | X | Y | R | | |
| 1 | 2 | 3 | 4 | 5 | 6 | 7 | 8 | 9 |
| 47412 | 350 166,29 | 1 302 906,54 | — | — | — | — | — | — |
| 47413 | 350 171,00 | 1 302 915,39 | — | — | — | — | | |
| 47414 | 350 166,45 | 1 302 917,81 | — | — | — | — | | |
| 47415 | 350 165,57 | 1 302 916,14 | — | — | — | — | | |
| 47416 | 350 163,86 | 1 302 917,05 | — | — | — | — | | |
| 47417 | 350 162,51 | 1 302 914,50 | — | — | — | — | | |
| 47418 | 350 164,21 | 1 302 913,59 | — | — | — | — | | |
| 47419 | 350 161,74 | 1 302 908,96 | — | — | — | — | | |
| н4836О | — | — | — | 350 166,97 | 1 302 905,88 | — | Метод спутниковых геодезических измерений (определений) | √(0,08^2 + 0,06^2) = 0,10 |
| н4837О | — | — | — | 350 171,59 | 1 302 914,78 | — | | |
| н4838О | — | — | — | 350 167,01 | 1 302 917,15 | — | | |
| н4839О | — | — | — | 350 166,15 | 1 302 915,47 | — | | |
| н4840О | — | — | — | 350 164,43 | 1 302 916,36 | — | | |
| н4841О | — | — | — | 350 163,11 | 1 302 913,80 | — | | |
| н4842О | — | — | — | 350 164,82 | 1 302 912,91 | — | | |
| н4843О | — | — | — | 350 162,40 | 1 302 908,25 | — | | |

| 1 | 2 | 3 | 4 | 5 | 6 | 7 | 8 | 9 |
|---|---|---|---|---|---|---|---|---|
| н4836О | — | — | — | 350 166,97 | 1 302 905,88 | — | Метод спутниковых геодезических измерений (определений) | √(0,08^2 + 0,06^2) = 0,10 |

**2. Иные сведения об объекте недвижимости с кадастровым номером** 68:30:0001076:135 :

| 1. | — |
|---|---|

**3. Пояснения к сведениям об объекте недвижимости с кадастровым номером** 68:30:0001076:135 :

| 1. | — |
|---|---|

**1. Сведения о характерных точках контура** здания

вид объекта недвижимости (здание, сооружение, объект незавершенного строительства)

с кадастровым номером 68:30:0001076:350 :

Система координат МСК-68, зона 1 Зона № 1

| Обозначение характерных точек границ | Содержатся в Едином государственном реестре недвижимости | | | Определены в ходе выполнения комплексных кадастровых работ | | | Метод определения координат | Формулы, примененные для расчета средней квадратической погрешности определения координат характерных точек (Mt), м, с подставленными в такие формулы значениями и итоговые (вычисленные) значения Mt, м |
|---|---|---|---|---|---|---|---|---|
| | координаты, м | | Радиус, м | координаты, м | | Радиус, м | | |
| | X | Y | R | X | Y | R | | |
| 1 | 2 | 3 | 4 | 5 | 6 | 7 | 8 | 9 |
| 47420 | 349 989,90 | 1 303 177,71 | — | — | — | — | — | — |
| 47421 | 349 980,53 | 1 303 183,61 | — | — | — | — | | |
| 47422 | 349 974,11 | 1 303 173,42 | — | — | — | — | | |
| 47423 | 349 983,48 | 1 303 167,52 | — | — | — | — | | |
| 47424 | 349 984,93 | 1 303 169,83 | — | — | — | — | | |
| 47425 | 349 987,06 | 1 303 168,48 | — | — | — | — | | |
| 47426 | 349 988,66 | 1 303 171,02 | — | — | — | — | | |
| 47427 | 349 986,53 | 1 303 172,37 | — | — | — | — | | |
| н4857О | — | — | — | 349 982,54 | 1 303 168,24 | — | Метод спутниковых геодезических измерений (определений) | √(0,08^2 + 0,06^2) = 0,10 |
| н4858О | — | — | — | 349 983,94 | 1 303 170,58 | — | | |
| н4859О | — | — | — | 349 986,10 | 1 303 169,28 | — | | |
| н4860О | — | — | — | 349 987,64 | 1 303 171,85 | — | | |

| 1 | 2 | 3 | 4 | 5 | 6 | 7 | 8 | 9 |
|---|---|---|---|---|---|---|---|---|
| н4861О | — | — | — | 349 985,48 | 1 303 173,15 | — | Метод спутниковых геодезических измерений (определений) | √(0,08^2 + 0,06^2) = 0,10 |
| н4862О | — | — | — | 349 988,73 | 1 303 178,57 | — | | |
| н4863О | — | — | — | 349 979,24 | 1 303 184,26 | — | | |
| н4864О | — | — | — | 349 973,04 | 1 303 173,93 | — | | |
| н4857О | — | — | — | 349 982,54 | 1 303 168,24 | — | | |

**2. Иные сведения об объекте недвижимости с кадастровым номером** 68:30:0001076:350 :

| | |
|---|---|
| 1. | — |

**3. Пояснения к сведениям об объекте недвижимости с кадастровым номером** 68:30:0001076:350 :

| | |
|---|---|
| 1. | — |

**1. Сведения о характерных точках контура** здания

вид объекта недвижимости (здание, сооружение, объект незавершенного строительства)

с кадастровым номером 68:30:0001076:351 :

Система координат МСК-68, зона 1 Зона № 1

| Обозначение характерных точек границ | Содержатся в Едином государственном реестре недвижимости | | | Определены в ходе выполнения комплексных кадастровых работ | | | Метод определения координат | Формулы, примененные для расчета средней квадратической погрешности определения координат характерных точек (Mt), м, с подставленными в такие формулы значениями и итоговые (вычисленные) значения Mt, м |
|---|---|---|---|---|---|---|---|---|
| | координаты, м | | Радиус, м | координаты, м | | Радиус, м | | |
| | X | Y | R | X | Y | R | | |
| 1 | 2 | 3 | 4 | 5 | 6 | 7 | 8 | 9 |
| 47428 | 350 201,75 | 1 302 900,91 | — | — | — | — | — | — |
| 47429 | 350 193,12 | 1 302 905,18 | — | — | — | — | | |
| 47430 | 350 186,95 | 1 302 892,71 | — | — | — | — | | |
| 47431 | 350 195,54 | 1 302 888,47 | — | — | — | — | | |
| н4865О | — | — | — | 350 196,54 | 1 302 887,47 | — | Метод спутниковых геодезических измерений (определений) | √(0,08^2 + 0,06^2) = 0,10 |
| н4866О | — | — | — | 350 202,43 | 1 302 900,07 | — | | |

| 1 | 2 | 3 | 4 | 5 | 6 | 7 | 8 | 9 |
|---|---|---|---|---|---|---|---|---|
| н4867О | — | — | — | 350 193,69 | 1 302 904,12 | — | Метод спутниковых геодезических измерений (определений) | √(0,08^2 + 0,06^2) = 0,10 |
| н4868О | — | — | — | 350 187,84 | 1 302 891,50 | — | | |
| н4865О | — | — | — | 350 196,54 | 1 302 887,47 | — | | |

**2. Иные сведения об объекте недвижимости с кадастровым номером** 68:30:0001076:351 :

| 1. | — |
|---|---|

**3. Пояснения к сведениям об объекте недвижимости с кадастровым номером** 68:30:0001076:351 :

| 1. | — |
|---|---|

**1. Сведения о характерных точках контура** здания

вид объекта недвижимости (здание, сооружение, объект незавершенного строительства)

с кадастровым номером 68:30:0001076:352 :

Система координат МСК-68, зона 1 Зона № 1

| Обозначение характерных точек границ | Содержатся в Едином государственном реестре недвижимости | | | Определены в ходе выполнения комплексных кадастровых работ | | | Метод определения координат | Формулы, примененные для расчета средней квадратической погрешности определения координат характерных точек (Mt), м, с подставленными в такие формулы значениями и итоговые (вычисленные) значения Mt, м |
|---|---|---|---|---|---|---|---|---|
| | координаты, м | | Радиус, м | координаты, м | | Радиус, м | | |
| | X | Y | R | X | Y | R | | |
| 1 | 2 | 3 | 4 | 5 | 6 | 7 | 8 | 9 |
| 47432 | 350 273,87 | 1 302 914,52 | — | — | — | — | — | — |
| 47433 | 350 277,84 | 1 302 924,95 | — | — | — | — | | |
| 47434 | 350 272,18 | 1 302 927,11 | — | — | — | — | | |
| 47435 | 350 268,21 | 1 302 916,68 | — | — | — | — | | |
| н4869О | — | — | — | 350 274,27 | 1 302 916,41 | — | Метод спутниковых геодезических измерений (определений) | √(0,08^2 + 0,06^2) = 0,10 |
| н4870О | — | — | — | 350 278,24 | 1 302 926,84 | — | | |
| н4871О | — | — | — | 350 272,58 | 1 302 929,00 | — | | |
| н4872О | — | — | — | 350 268,61 | 1 302 918,57 | — | | |

| 1 | 2 | 3 | 4 | 5 | 6 | 7 | 8 | 9 |
|---|---|---|---|---|---|---|---|---|
| н4869О | — | — | — | 350 274,27 | 1 302 916,41 | — | Метод спутниковых геодезических измерений (определений) | √(0,08^2 + 0,06^2) = 0,10 |

**2. Иные сведения об объекте недвижимости с кадастровым номером** 68:30:0001076:352 :

| 1. | — |
|---|---|

**3. Пояснения к сведениям об объекте недвижимости с кадастровым номером** 68:30:0001076:352 :

| 1. | — |
|---|---|

**1. Сведения о характерных точках контура** здания

вид объекта недвижимости (здание, сооружение, объект незавершенного строительства)

с кадастровым номером 68:30:0003003:80 :

Система координат МСК-68, зона 1 Зона № 1

| Обозначение характерных точек границ | Содержатся в Едином государственном реестре недвижимости | | | Определены в ходе выполнения комплексных кадастровых работ | | | Метод определения координат | Формулы, примененные для расчета средней квадратической погрешности определения координат характерных точек (Mt), м, с подставленными в такие формулы значениями и итоговые (вычисленные) значения Mt, м |
|---|---|---|---|---|---|---|---|---|
| | координаты, м | | Радиус, м | координаты, м | | Радиус, м | | |
| | X | Y | R | X | Y | R | | |
| 1 | 2 | 3 | 4 | 5 | 6 | 7 | 8 | 9 |
| 47454 | 349 980,73 | 1 303 103,72 | — | — | — | — | — | — |
| 47455 | 349 979,17 | 1 303 105,41 | — | — | — | — | | |
| 47456 | 349 983,96 | 1 303 109,82 | — | — | — | — | | |
| 47457 | 349 980,57 | 1 303 113,49 | — | — | — | — | | |
| 47458 | 349 979,17 | 1 303 112,21 | — | — | — | — | | |
| 47459 | 349 977,68 | 1 303 113,83 | — | — | — | — | | |
| 47460 | 349 975,77 | 1 303 112,07 | — | — | — | — | | |
| 47461 | 349 977,26 | 1 303 110,45 | — | — | — | — | | |
| 47462 | 349 971,37 | 1 303 105,03 | — | — | — | — | | |
| 47463 | 349 976,31 | 1 303 099,66 | — | — | — | — | | |
| н5001О | — | — | — | 349 975,89 | 1 303 100,35 | — | Метод спутниковых геодезических измерений (определений) | √(0,08^2 + 0,06^2) = 0,10 |
| н5002О | — | — | — | 349 979,97 | 1 303 104,75 | — | | |
| н5003О | — | — | — | 349 978,28 | 1 303 106,31 | — | | |

| 1 | 2 | 3 | 4 | 5 | 6 | 7 | 8 | 9 |
|---|---|---|---|---|---|---|---|---|
| н5004О | — | — | — | 349 982,69 | 1 303 111,09 | — | Метод спутниковых геодезических измерений (определений) | √(0,08^2 + 0,06^2) = 0,10 |
| н5005О | — | — | — | 349 979,02 | 1 303 114,48 | — | | |
| н5006О | — | — | — | 349 977,73 | 1 303 113,09 | — | | |
| н5007О | — | — | — | 349 976,11 | 1 303 114,58 | — | | |
| н5008О | — | — | — | 349 974,35 | 1 303 112,68 | — | | |
| н5009О | — | — | — | 349 975,97 | 1 303 111,18 | — | | |
| н5010О | — | — | — | 349 970,53 | 1 303 105,30 | — | | |
| н5001О | — | — | — | 349 975,89 | 1 303 100,35 | — | | |
| **2. Иные сведения об объекте недвижимости с кадастровым номером** | | | | | | | 68:30:0003003:80 | : |
| 1. | — | | | | | | | |
| **3. Пояснения к сведениям об объекте недвижимости с кадастровым номером** | | | | | | | 68:30:0003003:80 | : |
| 1. | — | | | | | | | |

**Схема границ земельных участков**



**Масштаб 1:3 000**

ПРИЛОЖЕНИЕ № 25
УТВЕРЖДЕНА
приказом министерства
имущественных отношений и
государственного заказа
Тамбовской области
от 18.09.2025 № 708

Карта-план территории
кадастрового квартала 68:30:0001077

## КАРТА-ПЛАН ТЕРРИТОРИИ

### Пояснительная записка

**1. Сведения о территории выполнения комплексных кадастровых работ:**

*68:30:0001077*

(наименование субъекта Российской Федерации, муниципального образования, населенного пункта, уникальные учетные номера кадастровых кварталов, иные сведения, позволяющие определить местоположение территории, на которой выполняются комплексные кадастровые работы, например, наименование садоводческого или огороднического некоммерческого товарищества, гаражного кооператива, элемента планировочной структуры)

**2. Основания выполнения комплексных кадастровых работ:**

Наименование, дата и номер документа, на основании которого выполняются комплексные кадастровые работы:

*Государственный контракт № 0164200001925000183-725790-157788 от 17 марта 2025 г., выдан Министерство имущественных отношений и государственного заказа Тамбовской области*

**3. Дата подготовки карты-плана территории:** *16 сентября 2025 г.*

**4. Сведения о заказчике(ах) комплексных кадастровых работ:**

В отношении юридического лица, органа местного самоуправления муниципального района, муниципального округа или городского округа либо уполномоченного исполнительного органа государственной власти субъекта Российской Федерации:

полное или сокращенное (в случае, если имеется) наименование: *Министерство имущественных отношений и государственного заказа Тамбовской области*

основной государственный регистрационный номер: *1066829046844*

идентификационный номер налогоплательщика: *6831000240*

В отношении физического лица или представителя физических или юридических лиц:

фамилия, имя. отчество (последнее - при наличии): –

страховой номер индивидуального лицевого счета в системе обязательного пенсионного страхования Российской Федерации (СНИЛС): –

Наименование и реквизиты документа, подтверждающие полномочия представителя заказчика(ов) комплексных кадастровых работ:

–

Адрес электронной почты (для направления уведомления о результатах внесения сведений в Единый государственный реестр недвижимости):

–

**5. Сведения об исполнителе комплексных кадастровых работ:**

Полное или сокращенное (в случае, если имеется) наименование и адрес юридического лица, с которым заключен государственный или муниципальный контракт либо договор подряда на выполнение комплексных кадастровых работ:

–

Фамилия, имя. отчество кадастрового инженера (последнее - при наличии): *Чиркин Евгений Александрович*

и основной государственный регистрационный номер кадастрового инженера индивидуального предпринимателя (ОГРНИП): *318344300021161*

Страховой номер индивидуального лицевого счета в системе обязательного пенсионного страхования Российской Федерации (СНИЛС) кадастрового инженера: *152-892-276-89*

Уникальный реестровый номер кадастрового инженера в реестре саморегулируемой организации кадастровых инженеров и дата внесения сведений о физическом лице в такой реестр: *НП001325, 30 мая 2016 г.*

Полное или (в случае, если имеется) сокращенное наименование саморегулируемой организации кадастровых инженеров, членом которой является кадастровый инженер:

*Кадастровые инженеры юга*

Контактный телефон: *+79275392962*

Почтовый адрес и адрес электронной почты, по которым осуществляется связь с кадастровым инженером:

*гор. Волгоград, ул. им. Маршала Василевского, д. 4, кв. 18, ewgeniychirkin@mail.ru*

**6. Перечень документов, использованных при подготовке карты-плана территории:**

| № п/п | Реквизиты документа | | | | |
|---|---|---|---|---|---|
| | Вид | Дата | Номер | Наименование | Иные сведения |
| 1 | 2 | 3 | 4 | 5 | 6 |
| 1 | Кадастровый план территории, выдан: Филиал публично-правовой компании "Роскадастр" по Тамбовской области | 17 марта 2025 г. | КУВИ-001/2025-69894273 | Кадастровый план территории | — |
| 2 | Материалы картографо-геодезического фонда, выдан: ППК Роскадастр | 7 апреля 2025 г. | 170-8700/2025-В | Выписка о пунктах государственной геодезической сети, государственной нивелирной сети и государственной гравиметрической сети | — |
| 3 | Материалы картографо-геодезического фонда, выдан: ППК "Роскадастр | 21 марта 2025 г. | 171-7472/2025-В | Сведения ЕЭКО | Масштаб: 1:2000<br>Дата создания: 31 июля 2022 г. |
| 4 | Иной документ, содержащий описание объекта, выдан: ППК "Роскадастр" | 6 апреля 2023 г. | 50-0074/23 | Письмо о рассмотрении обращений (о включении в ФФПД технического отчета "Создание сети дифференциальных станций" | — |

**7. Пояснения к карте-плану территории:**

| Пояснительная записка |
| --- |
| Настоящая карта-план территории разработана в результате проведения комплексных кадастровых работ на территории кадастрового кварталаn 68:30:0001077 (территория г. Уварово Тамбовской области)<br>Карта-план территории кадастрового квартала 68:30:0001077 утверждена Постановлением об утверждении карта-планов территорий, подготовленных в результате выполнения комплексных кадастровых работ в границах кадастрового квартала.<br>Неотъемлемой частью КПТР является:<br>- акт согласования границ земельных участков, который включен в состав Приложения. Согласно данного акта, границы всех земельных участков являются согласованными;<br>- заключение согласительной комиссии;<br>- протокол заседания согласительной комиссии по вопросу согласования местоположения границ земельных участков<br><br>В результате выполнения комплексных кадастровых работ:<br>1) обеспечивается уточнение границ 4 земельных участков;<br>2) исправляются границы 27 земельных участков;<br>3) осуществляется уточнение местоположения на земельных участках границ 23 объектов капитального строительства;<br>4) исправляются границы 4 ОКС.<br><br>В ходе выполнения кадастровых работ проведен анализ материалов, согласно сведений ЕГРН, представленных в виде кадастровых планов территорий и выписок из ЕГРН в отношении земельных участков и объектов капитального строительства, картографические материалы и материалы из фонда данных, полученных в результате проведения землеустройства, действующие правила землепользования и застройки. утвержденные применительно к данной территории работ.<br>Земельные участки, в отношении которых проводятся комплексные кадастровые работы, расположены в границах г. Уварово , в градостроительной зоне "Зона малоэтажной жилой застройки" (Ж1), для которой для участков с ВРИ - для ведения личного подсобного хозяйства и ведение огородничества установлены предельные минимальные (200 кв.м.) и максимальные (5000 кв.м.) размеры земельных участков, для участков с ВРИ - садоводство установлены предельные минимальные (200 кв.м.) и максимальные (1500 кв.м.) размеры земельных участков. Правила землепользования и застройки утверждены Решением "О внесении изменений в ПЗиЗ муниципального образованияг.о. - город Уварово Тамбовской области. Ссылка на официальный источник: https://fgistp.economy.gov.ru/lk/#/document-show/345723.<br>Координаты характерных точек границ земельных участков и объектов капитального строительства получены методом спутниковых геодезических определений. Границы земельных участков определены по ограждениям на местности, существующим на местности 15 и более лет. В целях выполнения кадастровых работ, кадастровым инженером были получены материалы дистанционного зондирования земли, изготовленный АО "Роскартография", и переданный в пользование ФФПД. Масштаб картографического произведения 1:2000. Реквизиты картографического материала приведены в разделе "Исходные данные" |
| Сведения о заказчике |
| Комплексные кадастровые работы выполнены в рамках исполнения государственного контракта № 0164200001925000183-725790-157788 от 17.03.2025 г.<br>Заказчиком комплексных кадастровых работ является Министерство имущественных отношений и государственного заказа Тамбовской области, ИНН 6831000240, ОГРН 1066829046844 |
| Сведения о кадастровом инженере |
| Карта-план территории подготовлен кадастровым инженером Чиркиным Евгением Александровичем (квалификационный аттестат № 34-14-538 от 22.08.2014), включенным в реестр членов Ассоциации СРО "Кадастровые инженеры юга" 30.052016 г. № НП001325. Номер регистрации в государственном реестре лиц, осуществляющих кадастровую деятельность – 31758. Страховой номер индивидуального лицевого счета в системе обязательного пенсионного страхования Российской Федерации (СНИЛС) 152-892-276 89. |

Сведения о геодезической основе, использованной при подготовке карты-плана территории

Определение координат поворотных точек границ земельных участков выполнено методом спутниковых геодезических измерений. В качестве базовой станции для определения координат точек границ использовалась базовая станция Уварово (UVAR), держателем которой является группа EFT-CORS. В разделе исходные данные приведено письмо ПКК "Роскадастр", подтверждающее передачу данных EFT-CORS в фонды данных субъектов Российской Федерации или федеральный фонд пространственных данных.
Вторым приемником, реквизиты которого указаны в разделе "Инструменты", было проведено полевое обследование пунктов ГГС (Ржакса, Березовка, Уварово, Подгорное), а также объекты недвижимости в границах проведения кадастровых работ.

Сведения об уточняемых земельных участках

В ходе проведения комплексных кадастровых работ были уточнены местоположение и площадь земельных участков, а также исправлены сведения о местоположении и (или) площади земельных участков, при этом при таком исправлении площадь изменяется не более, чем на 10 процентов от площади, содержащейся в ЕГРН.

Описание местоположения здания, сооружения, объекта незавершенного строительства на земельном участке

В ходе проведения комплексных кадастровых работ было уточнено местоположение границ объектов капитального строительства на земельных участках.
Также исправлены границы ОКС 68:30:0001060:59, 68:30:0001062:39, 68:30:0001062:40, 68:30:0001077:56 . Такое исправление вызвано неверным определением координат характерных точек границ ОКС до проведения ККР, и не связано с проведенной реконструкцией здания.

## Сведения о пунктах геодезической сети и средствах измерений

**1. Сведения о пунктах геодезической сети:**

| № п/п | Вид геодезической сети | Название пункта геодезической сети и тип знака | Система координат пункта геодезической сети | Координаты пункта, м | | Дата обследования 14 апреля 2025 г. Сведения о состоянии | | |
|---|---|---|---|---|---|---|---|---|
| | | | | X | Y | наружного знака пункта | центра пункта | марки центра пункта |
| 1 | 2 | 3 | 4 | 5 | 6 | 7 | 8 | 9 |
| 1 | Астрономо-геодезическая сеть. 2 | Ржакса, пирамида | МСК-68, зона 1 | 364 763,74 | 1 287 261,69 | Сохранился | Сохранился | Сохранился |
| 2 | Астрономо-геодезическая сеть. 2 | Березовка, пирамида | | 347 697,09 | 1 288 347,24 | Не обнаружен | | |
| 3 | Астрономо-геодезическая сеть. 2 | Уварово, пирамида | | 353 506,37 | 1 301 173,14 | | | |
| 4 | Геодезическая сеть сгущения. 3 | Подгорное, пирамида | | 341 674,67 | 1 303 820,45 | | | |

**2. Сведения об использованных средствах измерений:**

| № п/п | Наименование и обозначение типа средства измерений - прибора (инструмента, аппаратуры) | Заводской или серийный номер средства измерений | Реквизиты свидетельства о поверке прибора (инструмента, аппаратуры) и (или) срок действия поверки |
|---|---|---|---|
| 1 | 2 | 3 | 4 |
| 1 | Stonex S8 GNSS | STNS84412003 | свидетельство № С-ГКФ/01-04-2025/42177429, выдано 01.04.2025г., срок действия поверки - до 31.03.2026г. |

| 1 | 2 | 3 | 4 |
|---|---|---|---|
| 2 | EFT RS1 | RS1-2014-014 | свидетельство № С-ГСХ/06-05-2025/431033643 |

## Сведения об уточняемых земельных участках

**1. Сведения о характерных точках границ уточняемого земельного участка с кадастровым номером** 68:30:0001077:3 :

Система координат МСК-68, зона 1 Зона № 1

| Обозначение характерных точек границ | Координаты, м | | | | Метод определения координат | Формулы, примененные для расчета средней квадратической погрешности определения координат характерных точек границ (Mt), с подставленными в такие формулы значениями и итоговые (вычисленные) значения Mt, м | Описание закрепления точки |
|---|---|---|---|---|---|---|---|
| | содержатся в Едином государственном реестре недвижимости | | определены в результате выполнения комплексных кадастровых работ | | | | |
| | X | Y | X | Y | | | |
| 1 | 2 | 3 | 4 | 5 | 6 | 7 | 8 |
| н51936 У | 350 206,20 | 1 303 217,13 | 350 206,20 | 1 303 217,13 | Метод спутниковых геодезических измерений (определений) | √(0,08^2 + 0,06^2) = 0,10 | — |
| н51937 У | 350 216,58 | 1 303 233,20 | 350 216,58 | 1 303 233,20 | | | |
| н51938 У | 350 202,61 | 1 303 240,97 | 350 202,61 | 1 303 240,97 | | | |
| н51939 У | 350 199,22 | 1 303 242,68 | 350 199,22 | 1 303 242,68 | | | |
| н51940 У | 350 190,12 | 1 303 228,36 | 350 190,12 | 1 303 228,36 | | | |
| н51936 У | 350 206,20 | 1 303 217,13 | 350 206,20 | 1 303 217,13 | | | |

**2. Сведения о частях границ уточняемого земельного участка с кадастровым номером** 68:30:0001077:3 :

| Обозначение части границ | | Горизонтальное проложение (S), м | Описание прохождения части границ | Сведения о согласовании местоположения границ (согласовано/спорное) |
|---|---|---|---|---|
| от т. | до т. | | | |
| 1 | 2 | 3 | 4 | 5 |
| н51936У | н51937У | 19,13 | — | согласовано |
| н51937У | н51938У | 15,99 | | |
| н51938У | н51939У | 3,80 | | |
| н51939У | н51940У | 16,97 | | |
| н51940У | н51936У | 19,61 | | |

| **3. Сведения о характеристиках уточняемого земельного участка с кадастровым номером** 68:30:0001077:3 : | | |
|---|---|---|
| № п/п | Наименование характеристики земельного участка | Значение характеристики |
| 1 | 2 | 3 |
| 1. | Адрес земельного участка | — |
| 1.1. | Сведения о местоположении земельного участка (при отсутствии адреса) в структурированном в соответствии с федеральной информационной адресной системой виде | — |
| 1.2. | Дополнительные сведения о местоположении земельного участка | — |
| 2. | Площадь земельного участка ± величина погрешности определения (вычисления) площади (Р ± ΔР), м² | 356 ± 7,00 |
| 3. | Формула, примененная для вычисления предельной погрешности определения площади земельного участка, с подставленными значениями и итоговые (вычисленные) значения | 3,5*0,10*√(356) = 7 |
| 4. | Площадь земельного участка согласно сведениям Единого государственного реестра недвижимости (Ркад), м² | 356,00 |
| 5. | Оценка расхождения Р и Ркад (Р - Ркад), м² | 0 |
| 6. | Предельный минимальный и максимальный размеры земельного участка (Рмин и Рмакс), м² | Рмин = 200<br>Рмакс = 5 000 |
| 7. | Вид (виды) разрешенного использования | — |
| 7.1. | Дополнительные сведения об использовании земельного участка | — |
| 8. | Кадастровый или иной государственный учетный номер (инвентарный) здания, сооружения, объекта незавершенного строительства, расположенного на земельном участке | — |
| 9. | Сведения о земельных участках (землях общего пользования, территории общего пользования), посредством которых обеспечивается доступ | Земли общего пользования |
| 10. | Иные сведения | Аренда (в том числе, субаренда). Обременение возникает на основании: договор аренды земельного участка, утвержденный постановлением администрации Уварово Тамбовской области № 538 от 20.07.2001 № 64 |
| **4. Пояснения к сведениям об уточняемом земельном участке с кадастровым номером** 68:30:0001077:3 : | | |
| 1. | — | |

**1. Сведения о характерных точках границ уточняемого земельного участка с кадастровым номером** 68:30:0001077:27 :

Система координат МСК-68, зона 1 Зона № 1

| Обозначение характерных точек границ | Координаты, м | | | | Метод определения координат | Формулы, примененные для расчета средней квадратической погрешности определения координат характерных точек границ (Mt), с подставленными в такие формулы значениями и итоговые (вычисленные) значения Mt, м | Описание закрепления точки |
|---|---|---|---|---|---|---|---|
| | содержатся в Едином государственном реестре недвижимости | | определены в результате выполнения комплексных кадастровых работ | | | | |
| | X | Y | X | Y | | | |
| 1 | 2 | 3 | 4 | 5 | 6 | 7 | 8 |
| н39450 У | 350 449,06 | 1 303 492,89 | 350 449,06 | 1 303 492,89 | Метод спутниковых геодезических измерений (определений) | √(0,08^2 + 0,06^2) = 0,10 | — |
| н39451 У | 350 413,45 | 1 303 532,94 | 350 413,45 | 1 303 532,94 | | | |
| н39452 У | 350 412,53 | 1 303 533,95 | 350 412,53 | 1 303 533,95 | | | |
| н23332 У | 350 398,88 | 1 303 521,31 | 350 398,88 | 1 303 521,31 | | | |
| н23331 У | 350 440,40 | 1 303 481,82 | 350 440,40 | 1 303 481,82 | | | |
| н23330 У | 350 452,67 | 1 303 468,58 | 350 452,67 | 1 303 468,58 | | | |
| н23338 У | 350 468,65 | 1 303 447,98 | 350 468,65 | 1 303 447,98 | | | |
| н39453 У | 350 479,33 | 1 303 458,45 | 350 479,33 | 1 303 458,45 | | | |
| н39450 У | 350 449,06 | 1 303 492,89 | 350 449,06 | 1 303 492,89 | | | |

**2. Сведения о частях границ уточняемого земельного участка с кадастровым номером** 68:30:0001077:27 :

| Обозначение части границ | | Горизонтальное проложение (S), м | Описание прохождения части границ | Сведения о согласовании местоположения границ (согласовано/спорное) |
|---|---|---|---|---|
| от т. | до т. | | | |
| 1 | 2 | 3 | 4 | 5 |
| н39450У | н39451У | 53,59 | — | согласовано |
| н39451У | н39452У | 1,37 | | |

| 1 | 2 | 3 | 4 | 5 |
|---|---|---|---|---|
| н39452У | н23332У | 18,60 | — | согласовано |
| н23332У | н23331У | 57,30 | | |
| н23331У | н23330У | 18,05 | | |
| н23330У | н23338У | 26,07 | | |
| н23338У | н39453У | 14,96 | | |
| н39453У | н39450У | 45,85 | | |

**3. Сведения о характеристиках уточняемого земельного участка с кадастровым номером** 68:30:0001077:27 :

| № п/п | Наименование характеристики земельного участка | Значение характеристики |
|---|---|---|
| 1 | 2 | 3 |
| 1. | Адрес земельного участка | — |
| 1.1. | Сведения о местоположении земельного участка (при отсутствии адреса) в структурированном в соответствии с федеральной информационной адресной системой виде | — |
| 1.2. | Дополнительные сведения о местоположении земельного участка | — |
| 2. | Площадь земельного участка ± величина погрешности определения (вычисления) площади (Р ± ΔР), м² | 1 537 ± 14,00 |
| 3. | Формула, примененная для вычисления предельной погрешности определения площади земельного участка, с подставленными значениями и итоговые (вычисленные) значения | 3,5*0,10*√(1 537) = 14 |
| 4. | Площадь земельного участка согласно сведениям Единого государственного реестра недвижимости (Ркад), м² | 1 500,00 |
| 5. | Оценка расхождения Р и Ркад (Р - Ркад), м² | 37 |
| 6. | Предельный минимальный и максимальный размеры земельного участка (Рмин и Рмакс), м² | Рмин = 200<br>Рмакс = 5 000 |
| 7. | Вид (виды) разрешенного использования | — |
| 7.1. | Дополнительные сведения об использовании земельного участка | — |
| 8. | Кадастровый или иной государственный учетный номер (инвентарный) здания, сооружения, объекта незавершенного строительства, расположенного на земельном участке | 68:30:0001079:69 |
| 9. | Сведения о земельных участках (землях общего пользования, территории общего пользования), посредством которых обеспечивается доступ | Земли общего пользования |
| 10. | Иные сведения | — |

**4. Пояснения к сведениям об уточняемом земельном участке с кадастровым номером** 68:30:0001077:27 :

| 1. | — |
|---|---|

**1. Сведения о характерных точках границ уточняемого земельного участка с кадастровым номером** 68:30:0001077:29 :

Система координат МСК-68, зона 1 Зона № 1

| Обозначение характерных точек границ | Координаты, м | | | | Метод определения координат | Формулы, примененные для расчета средней квадратической погрешности определения координат характерных точек границ (Mt), с подставленными в такие формулы значениями и итоговые (вычисленные) значения Mt, м | Описание закрепления точки |
|---|---|---|---|---|---|---|---|
| | содержатся в Едином государственном реестре недвижимости | | определены в результате выполнения комплексных кадастровых работ | | | | |
| | X | Y | X | Y | | | |
| 1 | 2 | 3 | 4 | 5 | 6 | 7 | 8 |
| н39415 У | 350 456,32 | 1 303 498,54 | 350 456,32 | 1 303 498,54 | Метод спутниковых геодезических измерений (определений) | √(0,08^2 + 0,06^2) = 0,10 | — |
| н39416 У | 350 462,15 | 1 303 491,04 | 350 462,15 | 1 303 491,04 | | | |
| н39417 У | 350 474,07 | 1 303 479,74 | 350 474,07 | 1 303 479,74 | | | |
| н39418 У | 350 477,85 | 1 303 476,02 | 350 477,85 | 1 303 476,02 | | | |
| н39419 У | 350 475,20 | 1 303 473,29 | 350 475,20 | 1 303 473,29 | | | |
| н39420 У | 350 484,71 | 1 303 462,96 | 350 484,71 | 1 303 462,96 | | | |
| н30870 У | 350 496,59 | 1 303 476,56 | 350 496,59 | 1 303 476,56 | | | |
| н30869 У | 350 484,30 | 1 303 489,30 | 350 484,30 | 1 303 489,30 | | | |
| н30868 У | 350 478,45 | 1 303 500,38 | 350 478,45 | 1 303 500,38 | | | |
| н30867 У | 350 469,99 | 1 303 509,52 | 350 469,99 | 1 303 509,52 | | | |
| н30874 У | 350 462,91 | 1 303 519,51 | 350 462,91 | 1 303 519,51 | | | |

| 1 | 2 | 3 | 4 | 5 | 6 | 7 | 8 |
|---|---|---|---|---|---|---|---|
| н39410 У | 350 455,24 | 1 303 530,34 | 350 455,24 | 1 303 530,34 | Метод спутниковых геодезических измерений (определений) | √(0,08^2 + 0,06^2) = 0,10 | — |
| н39409 У | 350 440,74 | 1 303 519,44 | 350 440,74 | 1 303 519,44 | | | |
| н39415 У | 350 456,32 | 1 303 498,54 | 350 456,32 | 1 303 498,54 | | | |

**2. Сведения о частях границ уточняемого земельного участка с кадастровым номером** 68:30:0001077:29 :

| Обозначение части границ | | Горизонтальное проложение (S), м | Описание прохождения части границ | Сведения о согласовании местоположения границ (согласовано/спорное) |
|---|---|---|---|---|
| от т. | до т. | | | |
| 1 | 2 | 3 | 4 | 5 |
| н39415У | н39416У | 9,50 | — | согласовано |
| н39416У | н39417У | 16,42 | | |
| н39417У | н39418У | 5,30 | | |
| н39418У | н39419У | 3,80 | | |
| н39419У | н39420У | 14,04 | | |
| н39420У | н30870У | 18,06 | | |
| н30870У | н30869У | 17,70 | | |
| н30869У | н30868У | 12,53 | | |
| н30868У | н30867У | 12,45 | | |
| н30867У | н30874У | 12,24 | | |
| н30874У | н39410У | 13,27 | | |
| н39410У | н39409У | 18,14 | | |
| н39409У | н39415У | 26,07 | | |

**3. Сведения о характеристиках уточняемого земельного участка с кадастровым номером** 68:30:0001077:29 :

| № п/п | Наименование характеристики земельного участка | Значение характеристики |
|---|---|---|
| 1 | 2 | 3 |
| 1. | Адрес земельного участка | — |
| 1.1. | Сведения о местоположении земельного участка (при отсутствии адреса) в структурированном в соответствии с федеральной информационной адресной системой виде | — |
| 1.2. | Дополнительные сведения о местоположении земельного участка | — |
| 2. | Площадь земельного участка ± величина погрешности определения (вычисления) площади (Р ± ΔР), м² | 1 200 ± 12,00 |

| 1 | 2 | 3 |
|---|---|---|
| 3. | Формула, примененная для вычисления предельной погрешности определения площади земельного участка, с подставленными значениями и итоговые (вычисленные) значения | 3,5*0,10*√(1 200) = 12 |
| 4. | Площадь земельного участка согласно сведениям Единого государственного реестра недвижимости (Ркад), м² | 1 200,00 |
| 5. | Оценка расхождения Р и Ркад (Р - Ркад), м² | 0 |
| 6. | Предельный минимальный и максимальный размеры земельного участка (Рмин и Рмакс), м² | Рмин = 200<br>Рмакс = 5 000 |
| 7. | Вид (виды) разрешенного использования | — |
| 7.1. | Дополнительные сведения об использовании земельного участка | — |
| 8. | Кадастровый или иной государственный учетный номер (инвентарный) здания, сооружения, объекта незавершенного строительства, расположенного на земельном участке | 68:30:0001073:66 |
| 9. | Сведения о земельных участках (землях общего пользования, территории общего пользования), посредством которых обеспечивается доступ | Земли общего пользования |
| 10. | Иные сведения | — |

**4. Пояснения к сведениям об уточняемом земельном участке с кадастровым номером** 68:30:0001077:29 :

| 1. | — |
|---|---|

**1. Сведения о характерных точках границ уточняемого земельного участка с кадастровым номером** 68:30:0001077:30 :

Система координат МСК-68, зона 1 Зона № 1

| Обозначение характерных точек границ | Координаты, м | | | | Метод определения координат | Формулы, примененные для расчета средней квадратической погрешности определения координат характерных точек границ (Mt), с подставленными в такие формулы значениями и итоговые (вычисленные) значения Mt, м | Описание закрепления точки |
|---|---|---|---|---|---|---|---|
| | содержатся в Едином государственном реестре недвижимости | | определены в результате выполнения комплексных кадастровых работ | | | | |
| | X | Y | X | Y | | | |
| 1 | 2 | 3 | 4 | 5 | 6 | 7 | 8 |
| н39409<br>У | 350 440,74 | 1 303 519,44 | 350 440,74 | 1 303 519,44 | Метод спутниковых геодезических измерений (определений) | √(0,08^2 + 0,06^2) = 0,10 | — |

| 1 | 2 | 3 | 4 | 5 | 6 | 7 | 8 |
|---|---|---|---|---|---|---|---|
| н39410 У | 350 455,24 | 1 303 530,34 | 350 455,24 | 1 303 530,34 | Метод спутниковых геодезических измерений (определений) | √(0,08^2 + 0,06^2) = 0,10 | — |
| н20965 У | 350 453,79 | 1 303 532,27 | 350 453,79 | 1 303 532,27 | | | |
| н20964 У | 350 447,06 | 1 303 541,42 | 350 447,06 | 1 303 541,42 | | | |
| н20963 У | 350 447,09 | 1 303 543,61 | 350 447,09 | 1 303 543,61 | | | |
| н20962 У | 350 445,60 | 1 303 545,27 | 350 445,60 | 1 303 545,27 | | | |
| н39411 У | 350 430,75 | 1 303 532,84 | 350 430,75 | 1 303 532,84 | | | |
| н39409 У | 350 440,74 | 1 303 519,44 | 350 440,74 | 1 303 519,44 | | | |

**2. Сведения о частях границ уточняемого земельного участка с кадастровым номером** 68:30:0001077:30 :

| Обозначение части границ | | Горизонтальное проложение (S), м | Описание прохождения части границ | Сведения о согласовании местоположения границ (согласовано/спорное) |
|---|---|---|---|---|
| от т. | до т. | | | |
| 1 | 2 | 3 | 4 | 5 |
| н39409У | н39410У | 18,14 | — | согласовано |
| н39410У | н20965У | 2,41 | | |
| н20965У | н20964У | 11,36 | | |
| н20964У | н20963У | 2,19 | | |
| н20963У | н20962У | 2,23 | | |
| н20962У | н39411У | 19,37 | | |
| н39411У | н39409У | 16,71 | | |

**3. Сведения о характеристиках уточняемого земельного участка с кадастровым номером** 68:30:0001077:30 :

| № п/п | Наименование характеристики земельного участка | Значение характеристики |
|---|---|---|
| 1 | 2 | 3 |
| 1. | Адрес земельного участка | — |
| 1.1. | Сведения о местоположении земельного участка (при отсутствии адреса) в структурированном в соответствии с федеральной информационной адресной системой виде | — |
| 1.2. | Дополнительные сведения о местоположении земельного участка | — |

| 1 | 2 | 3 |
|---|---|---|
| 2. | Площадь земельного участка ± величина погрешности определения (вычисления) площади (Р ± ΔР), м² | 316 ± 6,00 |
| 3. | Формула, примененная для вычисления предельной погрешности определения площади земельного участка, с подставленными значениями и итоговые (вычисленные) значения | 3,5*0,10*√(316) = 6 |
| 4. | Площадь земельного участка согласно сведениям Единого государственного реестра недвижимости (Ркад), м² | 316,00 |
| 5. | Оценка расхождения Р и Ркад (Р - Ркад), м² | 0 |
| 6. | Предельный минимальный и максимальный размеры земельного участка (Рмин и Рмакс), м² | Рмин = 200<br>Рмакс = 5 000 |
| 7. | Вид (виды) разрешенного использования | — |
| 7.1. | Дополнительные сведения об использовании земельного участка | — |
| 8. | Кадастровый или иной государственный учетный номер (инвентарный) здания, сооружения, объекта незавершенного строительства, расположенного на земельном участке | — |
| 9. | Сведения о земельных участках (землях общего пользования, территории общего пользования), посредством которых обеспечивается доступ | Земли общего пользования |
| 10. | Иные сведения | — |
| **4. Пояснения к сведениям об уточняемом земельном участке с кадастровым номером** 68:30:0001077:30 : | | |
| 1. | — | |

**Сведения об уточняемых земельных участках, необходимые для исправления реестровых ошибок в сведениях о местоположении их границ**

**1. Сведения о характерных точках границ уточняемого земельного участка с кадастровым номером** 68:30:0000000:23 :

Система координат МСК-68, зона 1 Зона № 1

| Обозначение характерных точек границ | Координаты, м | | | | Метод определения координат | Формулы, примененные для расчета средней квадратической погрешности определения координат характерных точек границ (Mt), с подставленными в такие формулы значениями и итоговые (вычисленные) значения Mt, м | Описание закрепления точки |
|---|---|---|---|---|---|---|---|
| | содержатся в Едином государственном реестре недвижимости | | определены в результате выполнения комплексных кадастровых работ | | | | |
| | X | Y | X | Y | | | |
| 1 | 2 | 3 | 4 | 5 | 6 | 7 | 8 |
| 68:30:0001077:21 | | | | | | | |
| 23303 | 107,32 | 103,80 | — | — | Метод спутниковых геодезических измерений (определений) | 0,10 | — |
| 42450 | 120,79 | 88,86 | — | — | | | |
| 42451 | 124,29 | 91,79 | — | — | | | |
| 42452 | 124,98 | 90,97 | — | — | | | |
| 42453 | 132,02 | 96,42 | — | — | | | |
| 42454 | 120,25 | 110,38 | — | — | | | |
| 42455 | 119,22 | 110,17 | — | — | | | |
| 42456 | 92,12 | 148,61 | — | — | | | |
| 42457 | 50,71 | 189,57 | — | — | | | |
| 23306 | 40,35 | 181,05 | — | — | | | |
| 23305 | 98,80 | 114,04 | — | — | | | |

| 1 | 2 | 3 | 4 | 5 | 6 | 7 | 8 |
|---|---|---|---|---|---|---|---|
| 23304 | 107,47 | 103,93 | — | — | Метод спутниковых геодезических измерений (определений) | 0,10 | — |
| н23315 У | — | — | 350 347,83 | 1 303 345,88 | | √(0,08^2 + 0,06^2) = 0,10 | |
| н23314 У | — | — | 350 363,66 | 1 303 332,62 | | | |
| н42458 У | — | — | 350 365,58 | 1 303 334,80 | | | |
| н42459 У | — | — | 350 366,38 | 1 303 334,09 | | | |
| н23356 У | — | — | 350 372,99 | 1 303 342,22 | | | |
| н23355 У | — | — | 350 359,54 | 1 303 353,71 | | | |
| н23354 У | — | — | 350 358,55 | 1 303 353,35 | | | |
| н23353 У | — | — | 350 346,20 | 1 303 361,19 | | | |
| н23352 У | — | — | 350 321,45 | 1 303 379,59 | | | |
| н23351 У | — | — | 350 298,38 | 1 303 401,21 | | | |
| н23350 У | — | — | 350 304,43 | 1 303 410,19 | | | |
| н42460 У | — | — | 350 308,37 | 1 303 414,96 | | | |
| н42461 У | — | — | 350 303,27 | 1 303 419,09 | | | |
| н42462 У | — | — | 350 291,74 | 1 303 432,99 | | | |
| н42463 У | — | — | 350 277,09 | 1 303 420,74 | | | |
| н42464 У | — | — | 350 268,26 | 1 303 410,59 | | | |

| 1 | 2 | 3 | 4 | 5 | 6 | 7 | 8 |
|---|---|---|---|---|---|---|---|
| н23318 У | — | — | 350 271,19 | 1 303 408,55 | Метод спутниковых геодезических измерений (определений) | √(0,08^2 + 0,06^2) = 0,10 | — |
| н23317 У | — | — | 350 335,46 | 1 303 355,47 | | | |
| н23316 У | — | — | 350 347,96 | 1 303 346,03 | | | |
| 23303 | 107,32 | 103,80 | — | — | | 0,10 | |
| 68:30:0001082:68 | | | | | | | |
| 21644 | 12,63 | 222,57 | — | — | Метод спутниковых геодезических измерений (определений) | 0,10 | — |
| 21656 | 31,95 | 205,25 | — | — | | | |
| 21655 | 43,03 | 193,21 | — | — | | | |
| 16149 | 49,68 | 194,46 | — | — | | | |
| 16152 | 20,83 | 221,16 | — | — | | | |
| 16151 | 21,73 | 222,81 | — | — | | | |
| 42465 | 14,83 | 226,59 | — | — | | | |
| н21657 У | — | — | 350 273,07 | 1 303 423,50 | | √(0,08^2 + 0,06^2) = 0,10 | |
| н16153 У | — | — | 350 275,85 | 1 303 425,59 | | | |
| н16156 У | — | — | 350 253,04 | 1 303 439,47 | | | |
| н16155 У | — | — | 350 253,98 | 1 303 446,72 | | | |
| н23185 У | — | — | 350 237,76 | 1 303 450,73 | | | |
| н21658 У | — | — | 350 236,06 | 1 303 447,68 | | | |

| 1 | 2 | 3 | 4 | 5 | 6 | 7 | 8 |
|---|---|---|---|---|---|---|---|
| 21644 | 12,63 | 222,57 | — | — | Метод спутниковых геодезических измерений (определений) | 0,10 | — |

**2. Сведения о частях границ уточняемого земельного участка с кадастровым номером** 68:30:0000000:23 :

| Обозначение части границ | | Горизонтальное проложение (S), м | Описание прохождения части границ | Сведения о согласовании местоположения границ (согласовано/спорное) |
|---|---|---|---|---|
| от т. | до т. | | | |
| 1 | 2 | 3 | 4 | 5 |
| 68:30:0001077:21 | | | | |
| н23315У | н23314У | 20,65 | — | согласовано |
| н23314У | н42458У | 2,90 | | |
| н42458У | н42459У | 1,07 | | |
| н42459У | н23356У | 10,48 | | |
| н23356У | н23355У | 17,69 | | |
| н23355У | н23354У | 1,05 | | |
| н23354У | н23353У | 14,63 | | |
| н23353У | н23352У | 30,84 | | |
| н23352У | н23351У | 31,62 | | |
| н23351У | н23350У | 10,83 | | |
| н23350У | н42460У | 6,19 | | |
| н42460У | н42461У | 6,56 | | |
| н42461У | н42462У | 18,06 | | |
| н42462У | н42463У | 19,10 | | |
| н42463У | н42464У | 13,45 | | |
| н42464У | н23318У | 3,57 | | |
| н23318У | н23317У | 83,36 | | |
| н23317У | н23316У | 15,66 | | |
| н23316У | н23315У | 0,20 | | |
| 68:30:0001082:68 | | | | |
| н21657У | н16153У | 3,48 | — | согласовано |
| н16153У | н16156У | 26,70 | | |
| н16156У | н16155У | 7,31 | | |
| н16155У | н23185У | 16,71 | | |
| н23185У | н21658У | 3,49 | | |
| н21658У | н21657У | 44,21 | | |

| **3. Сведения о характеристиках уточняемого земельного участка с кадастровым номером** 68:30:0000000:23 : | | |
|---|---|---|
| № п/п | Наименование характеристики | Значение характеристики |
| 1 | 2 | 3 |
| 1. | Адрес земельного участка | — |
| 1.1. | Сведения о местоположении земельного участка (при отсутствии адреса) в структурированном в соответствии с федеральной информационной адресной системой виде | — |
| 1.2. | Дополнительные сведения о местоположении земельного участка | — |
| 2. | Площадь земельного участка ± величина погрешности определения (вычисления) площади (Р ± ΔР), м² | 2 084 ± 20,00, 68:30:0001077:21 1 893,99 ± 15,23, 68:30:0001082:68 190,05 ± 4,83 |
| 3. | Формула, примененная для вычисления предельной погрешности определения площади земельного участка, с подставленными значениями и итоговые (вычисленные) значения | 15,23 + 4,83 = 20 |
| 4. | Площадь земельного участка согласно сведениям Единого государственного реестра недвижимости (Ркад), м² | 2 080,00 |
| 5. | Оценка расхождения Р и Ркад (Р - Ркад), м² | 4 |
| 6. | Предельный минимальный и максимальный размеры земельного участка (Рмин и Рмакс), м² | Рмин = 200<br>Рмакс = 5 000 |
| 7. | Кадастровый или иной государственный учетный номер (инвентарный) здания, сооружения, объекта незавершенного строительства, расположенного на земельном участке | 68:30:0001072:140; 68:30:0000000:335 |
| 8. | Вид (виды) разрешенного использования | — |
| 8.1. | Дополнительные сведения об использовании земельного участка | — |
| 9. | Сведения о земельных участках (землях общего пользования, территории общего пользования), посредством которых обеспечивается доступ | — |
| 10. | Иные сведения | На местности границы данного земельных участков существуют более 15 лет, его границы в ходе проведения ККР установлены по фактическому пользованию без захвата земель общего пользования, с учетом привязки к смежным земельным участкам, границы которых ранее были установлены в системе координат МСК-68 |
| **4. Пояснения к сведениям об уточняемом земельном участке с кадастровым номером** 68:30:0000000:23 : | | |
| 1. | — | |

**1. Сведения о характерных точках границ уточняемого земельного участка с кадастровым номером** 68:30:0001077:1 :

Система координат МСК-68, зона 1 Зона № 1

| Обозначение характерных точек границ | Координаты, м | | | | Метод определения координат | Формулы, примененные для расчета средней квадратической погрешности определения координат характерных точек границ (Mt), с подставленными в такие формулы значениями и итоговые (вычисленные) значения Mt, м | Описание закрепления точки |
|---|---|---|---|---|---|---|---|
| | содержатся в Едином государственном реестре недвижимости | | определены в результате выполнения комплексных кадастровых работ | | | | |
| | X | Y | X | Y | | | |
| 1 | 2 | 3 | 4 | 5 | 6 | 7 | 8 |
| 20976 | 112,85 | 103,04 | — | — | Метод спутниковых геодезических измерений (определений) | 0,10 | — |
| 20986 | 87,47 | 140,76 | — | — | | | |
| 23342 | 79,29 | 135,38 | — | — | | | |
| 23348 | 89,43 | 113,39 | — | — | | | |
| 23347 | 99,48 | 94,21 | — | — | | | |
| н20989 У | — | — | 350 393,24 | 1 303 365,24 | | √(0,08^2 + 0,06^2) = 0,10 | |
| н20988 У | — | — | 350 389,43 | 1 303 368,20 | | | |
| н20987 У | — | — | 350 384,75 | 1 303 372,56 | | | |
| н21003 У | — | — | 350 365,27 | 1 303 387,97 | | | |
| н23349 У | — | — | 350 356,92 | 1 303 371,25 | | | |
| н23358 У | — | — | 350 368,90 | 1 303 362,52 | | | |
| н23357 У | — | — | 350 381,55 | 1 303 352,06 | | | |

| 1 | 2 | 3 | 4 | 5 | 6 | 7 | 8 |
|---|---|---|---|---|---|---|---|
| 20976 | 112,85 | 103,04 | — | — | Метод спутниковых геодезических измерений (определений) | 0,10 | — |

**2. Сведения о частях границ уточняемого земельного участка с кадастровым номером** 68:30:0001077:1 :

| Обозначение части границ | | Горизонтальное проложение (S), м | Описание прохождения части границ | Сведения о согласовании местоположения границ (согласовано/спорное) |
|---|---|---|---|---|
| от т. | до т. | | | |
| 1 | 2 | 3 | 4 | 5 |
| н20989У | н20988У | 4,82 | — | согласовано |
| н20988У | н20987У | 6,40 | | |
| н20987У | н21003У | 24,84 | | |
| н21003У | н23349У | 18,69 | | |
| н23349У | н23358У | 14,82 | | |
| н23358У | н23357У | 16,41 | | |
| н23357У | н20989У | 17,62 | | |

**3. Сведения о характеристиках уточняемого земельного участка с кадастровым номером** 68:30:0001077:1 :

| № п/п | Наименование характеристики | Значение характеристики |
|---|---|---|
| 1 | 2 | 3 |
| 1. | Адрес земельного участка | — |
| 1.1. | Сведения о местоположении земельного участка (при отсутствии адреса) в структурированном в соответствии с федеральной информационной адресной системой виде | — |
| 1.2. | Дополнительные сведения о местоположении земельного участка | — |
| 2. | Площадь земельного участка ± величина погрешности определения (вычисления) площади (Р ± ΔР), м² | 600 ± 9,00 |
| 3. | Формула, примененная для вычисления предельной погрешности определения площади земельного участка, с подставленными значениями и итоговые (вычисленные) значения | 3,5*0,10*√(600) = 9 |
| 4. | Площадь земельного участка согласно сведениям Единого государственного реестра недвижимости (Ркад), м² | 600,00 |
| 5. | Оценка расхождения Р и Ркад (Р - Ркад), м² | 0 |
| 6. | Предельный минимальный и максимальный размеры земельного участка (Рмин и Рмакс), м² | Рмин = 200<br>Рмакс = 5 000 |

| 1 | 2 | 3 |
|---|---|---|
| 7. | Кадастровый или иной государственный учетный номер (инвентарный) здания, сооружения, объекта незавершенного строительства, расположенного на земельном участке | 68:30:0001077:268 |
| 8. | Вид (виды) разрешенного использования | — |
| 8.1. | Дополнительные сведения об использовании земельного участка | — |
| 9. | Сведения о земельных участках (землях общего пользования, территории общего пользования), посредством которых обеспечивается доступ | Земли общего пользования |
| 10. | Иные сведения | На местности границы данного земельных участков существуют более 15 лет, его границы в ходе проведения ККР установлены по фактическому пользованию без захвата земель общего пользования, с учетом привязки к смежным земельным участкам, границы которых ранее были установлены в системе координат МСК-68 |

**4. Пояснения к сведениям об уточняемом земельном участке с кадастровым номером** 68:30:0001077:1 :

| 1. | — |
|---|---|

**1. Сведения о характерных точках границ уточняемого земельного участка с кадастровым номером** 68:30:0001077:2 :

Система координат МСК-68, зона 1 Зона № 1

| Обозначение характерных точек границ | Координаты, м | | | | Метод определения координат | Формулы, примененные для расчета средней квадратической погрешности определения координат характерных точек границ (Mt), с подставленными в такие формулы значениями и итоговые (вычисленные) значения Mt, м | Описание закрепления точки |
|---|---|---|---|---|---|---|---|
| | содержатся в Едином государственном реестре недвижимости | | определены в результате выполнения комплексных кадастровых работ | | | | |
| | X | Y | X | Y | | | |
| 1 | 2 | 3 | 4 | 5 | 6 | 7 | 8 |
| 23265 | 93,44 | 132,48 | — | — | Метод спутниковых геодезических измерений (определений) | 0,10 | — |
| 23266 | 89,74 | 141,70 | — | — | | | |
| 23267 | 82,91 | 155,49 | — | — | | | |
| 23268 | 65,21 | 148,10 | — | — | | | |

| 1 | 2 | 3 | 4 | 5 | 6 | 7 | 8 |
|---|---|---|---|---|---|---|---|
| 23269 | 74,11 | 126,13 | — | — | Метод спутниковых геодезических измерений (определений) | 0,10 | — |
| 23270 | 87,53 | 93,02 | — | — | | | |
| 23271 | 98,87 | 97,87 | — | — | | | |
| 23272 | 106,39 | 101,11 | — | — | | | |
| н23273 У | — | — | 350 253,85 | 1 303 182,73 | | √(0,08^2 + 0,06^2) = 0,10 | |
| н23274 У | — | — | 350 265,64 | 1 303 199,41 | | | |
| н23275 У | — | — | 350 257,05 | 1 303 206,15 | | | |
| н23276 У | — | — | 350 246,36 | 1 303 213,58 | | | |
| н23277 У | — | — | 350 237,17 | 1 303 219,89 | | | |
| н23278 У | — | — | 350 223,96 | 1 303 228,34 | | | |
| н51937 У | — | — | 350 216,58 | 1 303 233,20 | | | |
| н51936 У | — | — | 350 206,20 | 1 303 217,13 | | | |
| н23281 У | — | — | 350 224,93 | 1 303 203,56 | | | |
| 23265 | 93,44 | 132,48 | — | — | | 0,10 | |

**2. Сведения о частях границ уточняемого земельного участка с кадастровым номером** 68:30:0001077:2 :

| Обозначение части границ | | Горизонтальное проложение (S), м | Описание прохождения части границ | Сведения о согласовании местоположения границ (согласовано/спорное) |
|---|---|---|---|---|
| от т. | до т. | | | |
| 1 | 2 | 3 | 4 | 5 |
| н23273У | н23274У | 20,43 | — | согласовано |
| н23274У | н23275У | 10,92 | | |
| н23275У | н23276У | 13,02 | | |

| 1 | 2 | 3 | 4 | 5 |
|---|---|---|---|---|
| н23276У | н23277У | 11,15 | — | согласовано |
| н23277У | н23278У | 15,68 | | |
| н23278У | н51937У | 8,84 | | |
| н51937У | н51936У | 19,13 | | |
| н51936У | н23281У | 23,13 | | |
| н23281У | н23273У | 35,64 | | |

**3. Сведения о характеристиках уточняемого земельного участка с кадастровым номером** 68:30:0001077:2 :

| № п/п | Наименование характеристики | Значение характеристики |
|---|---|---|
| 1 | 2 | 3 |
| 1. | Адрес земельного участка | — |
| 1.1. | Сведения о местоположении земельного участка (при отсутствии адреса) в структурированном в соответствии с федеральной информационной адресной системой виде | — |
| 1.2. | Дополнительные сведения о местоположении земельного участка | — |
| 2. | Площадь земельного участка ± величина погрешности определения (вычисления) площади (Р ± ΔР), м² | 1 200 ± 12,00 |
| 3. | Формула, примененная для вычисления предельной погрешности определения площади земельного участка, с подставленными значениями и итоговые (вычисленные) значения | 3,5*0,10*√(1 200) = 12 |
| 4. | Площадь земельного участка согласно сведениям Единого государственного реестра недвижимости (Ркад), м² | 1 200,00 |
| 5. | Оценка расхождения Р и Ркад (Р - Ркад), м² | 0 |
| 6. | Предельный минимальный и максимальный размеры земельного участка (Рмин и Рмакс), м² | Рмин = 200<br>Рмакс = 5 000 |
| 7. | Кадастровый или иной государственный учетный номер (инвентарный) здания, сооружения, объекта незавершенного строительства, расположенного на земельном участке | 68:30:0001077:46 |
| 8. | Вид (виды) разрешенного использования | — |
| 8.1. | Дополнительные сведения об использовании земельного участка | — |
| 9. | Сведения о земельных участках (землях общего пользования, территории общего пользования), посредством которых обеспечивается доступ | Земли общего пользования |

| 1 | 2 | 3 |
|---|---|---|
| 10. | Иные сведения | На местности границы данного земельных участков существуют более 15 лет, его границы в ходе проведения ККР установлены по фактическому пользованию без захвата земель общего пользования, с учетом привязки к смежным земельным участкам, границы которых ранее были установлены в системе координат МСК-68 |

**4. Пояснения к сведениям об уточняемом земельном участке с кадастровым номером** 68:30:0001077:2 :

| 1. | — |
|---|---|

**1. Сведения о характерных точках границ уточняемого земельного участка с кадастровым номером** 68:30:0001077:4 :

Система координат МСК-68, зона 1 Зона № 1

| Обозначение характерных точек границ | Координаты, м | | | | Метод определения координат | Формулы, примененные для расчета средней квадратической погрешности определения координат характерных точек границ (Mt), с подставленными в такие формулы значениями и итоговые (вычисленные) значения Mt, м | Описание закрепления точки |
|---|---|---|---|---|---|---|---|
| | содержатся в Едином государственном реестре недвижимости | | определены в результате выполнения комплексных кадастровых работ | | | | |
| | X | Y | X | Y | | | |
| 1 | 2 | 3 | 4 | 5 | 6 | 7 | 8 |
| 20951 | 120,76 | 96,82 | — | — | Метод спутниковых геодезических измерений (определений) | 0,10 | — |
| 20952 | 109,70 | 118,48 | — | — | | | |
| 20953 | 98,27 | 112,88 | — | — | | | |
| 20954 | 92,72 | 109,54 | — | — | | | |
| 20955 | 88,62 | 107,98 | — | — | | | |
| 20956 | 97,05 | 94,20 | — | — | | | |
| 20957 | 101,74 | 80,71 | — | — | | | |
| 20958 | 123,44 | 90,75 | — | — | | | |

| 1 | 2 | 3 | 4 | 5 | 6 | 7 | 8 |
|---|---|---|---|---|---|---|---|
| н20959 У | — | — | 350 473,17 | 1 303 547,66 | Метод спутниковых геодезических измерений (определений) | √(0,08^2 + 0,06^2) = 0,10 | — |
| н20960 У | — | — | 350 454,47 | 1 303 570,82 | | | |
| н20938 У | — | — | 350 442,35 | 1 303 561,28 | | | |
| н20937 У | — | — | 350 436,29 | 1 303 555,72 | | | |
| н20961 У | — | — | 350 440,95 | 1 303 550,50 | | | |
| н20962 У | — | — | 350 445,60 | 1 303 545,27 | | | |
| н20963 У | — | — | 350 447,09 | 1 303 543,61 | | | |
| н20964 У | — | — | 350 447,06 | 1 303 541,42 | | | |
| н20965 У | — | — | 350 453,79 | 1 303 532,27 | | | |
| 20951 | 120,76 | 96,82 | — | — | | 0,10 | |

**2. Сведения о частях границ уточняемого земельного участка с кадастровым номером** 68:30:0001077:4 :

| Обозначение части границ | | Горизонтальное проложение (S), м | Описание прохождения части границ | Сведения о согласовании местоположения границ (согласовано/спорное) |
|---|---|---|---|---|
| от т. | до т. | | | |
| 1 | 2 | 3 | 4 | 5 |
| н20959У | н20960У | 29,77 | — | согласовано |
| н20960У | н20938У | 15,42 | | |
| н20938У | н20937У | 8,22 | | |
| н20937У | н20961У | 7,00 | | |
| н20961У | н20962У | 7,00 | | |
| н20962У | н20963У | 2,23 | | |
| н20963У | н20964У | 2,19 | | |
| н20964У | н20965У | 11,36 | | |
| н20965У | н20959У | 24,75 | | |

| **3. Сведения о характеристиках уточняемого земельного участка с кадастровым номером** 68:30:0001077:4 : | | |
|---|---|---|
| № п/п | Наименование характеристики | Значение характеристики |
| 1 | 2 | 3 |
| 1. | Адрес земельного участка | — |
| 1.1. | Сведения о местоположении земельного участка (при отсутствии адреса) в структурированном в соответствии с федеральной информационной адресной системой виде | — |
| 1.2. | Дополнительные сведения о местоположении земельного участка | — |
| 2. | Площадь земельного участка ± величина погрешности определения (вычисления) площади (Р ± ΔР), м² | 705 ± 9,00 |
| 3. | Формула, примененная для вычисления предельной погрешности определения площади земельного участка, с подставленными значениями и итоговые (вычисленные) значения | 3,5*0,10*√(705) = 9 |
| 4. | Площадь земельного участка согласно сведениям Единого государственного реестра недвижимости (Ркад), м² | 705,00 |
| 5. | Оценка расхождения Р и Ркад (Р - Ркад), м² | 0 |
| 6. | Предельный минимальный и максимальный размеры земельного участка (Рмин и Рмакс), м² | Рмин = 200<br>Рмакс = 5 000 |
| 7. | Кадастровый или иной государственный учетный номер (инвентарный) здания, сооружения, объекта незавершенного строительства, расположенного на земельном участке | 68:30:0001060:59 |
| 8. | Вид (виды) разрешенного использования | — |
| 8.1. | Дополнительные сведения об использовании земельного участка | — |
| 9. | Сведения о земельных участках (землях общего пользования, территории общего пользования), посредством которых обеспечивается доступ | Земли общего пользования |
| 10. | Иные сведения | На местности границы данного земельных участков существуют более 15 лет, его границы в ходе проведения ККР установлены по фактическому пользованию без захвата земель общего пользования, с учетом привязки к смежным земельным участкам, границы которых ранее были установлены в системе координат МСК-68 |
| **4. Пояснения к сведениям об уточняемом земельном участке с кадастровым номером** 68:30:0001077:4 : | | |
| 1. | — | |

**1. Сведения о характерных точках границ уточняемого земельного участка с кадастровым номером** 68:30:0001077:5 :

Система координат МСК-68, зона 1 Зона № 1

| Обозначение характерных точек границ | Координаты, м | | | | Метод определения координат | Формулы, примененные для расчета средней квадратической погрешности определения координат характерных точек границ (Mt), с подставленными в такие формулы значениями и итоговые (вычисленные) значения Mt, м | Описание закрепления точки |
|---|---|---|---|---|---|---|---|
| | содержатся в Едином государственном реестре недвижимости | | определены в результате выполнения комплексных кадастровых работ | | | | |
| | X | Y | X | Y | | | |
| 1 | 2 | 3 | 4 | 5 | 6 | 7 | 8 |
| 30906 | 95,97 | 98,66 | — | — | Метод спутниковых геодезических измерений (определений) | 0,10 | — |
| 30876 | 100,39 | 102,97 | — | — | | | |
| 30875 | 97,46 | 107,24 | — | — | | | |
| 30882 | 84,70 | 123,05 | — | — | | | |
| 30907 | 49,49 | 166,65 | — | — | | | |
| 30908 | 37,43 | 156,91 | — | — | | | |
| 23218 | 39,97 | 153,55 | — | — | | | |
| 23217 | 73,36 | 109,35 | — | — | | | |
| 23216 | 80,96 | 99,30 | — | — | | | |
| 23215 | 84,63 | 95,34 | — | — | | | |
| 23225 | 87,28 | 91,26 | — | — | | | |
| н30883 У | — | — | 350 448,88 | 1 303 427,58 | | √(0,08^2 + 0,06^2) = 0,10 | |

| 1 | 2 | 3 | 4 | 5 | 6 | 7 | 8 |
|---|---|---|---|---|---|---|---|
| н30886 У | — | — | 350 429,47 | 1 303 446,11 | Метод спутниковых геодезических измерений (определений) | √(0,08^2 + 0,06^2) = 0,10 | — |
| н30909 У | — | — | 350 390,92 | 1 303 481,95 | | | |
| н30910 У | — | — | 350 379,93 | 1 303 470,13 | | | |
| н23229 У | — | — | 350 381,66 | 1 303 467,77 | | | |
| н23228 У | — | — | 350 419,32 | 1 303 431,31 | | | |
| н23227 У | — | — | 350 428,63 | 1 303 422,07 | | | |
| н23226 У | — | — | 350 433,52 | 1 303 417,86 | | | |
| н23236 У | — | — | 350 436,65 | 1 303 414,88 | | | |
| 30906 | 95,97 | 98,66 | — | — | | 0,10 | |

**2. Сведения о частях границ уточняемого земельного участка с кадастровым номером** 68:30:0001077:5 :

| Обозначение части границ | | Горизонтальное проложение (S), м | Описание прохождения части границ | Сведения о согласовании местоположения границ (согласовано/спорное) |
|---|---|---|---|---|
| от т. | до т. | | | |
| 1 | 2 | 3 | 4 | 5 |
| н30883У | н30886У | 26,83 | — | согласовано |
| н30886У | н30909У | 52,64 | | |
| н30909У | н30910У | 16,14 | | |
| н30910У | н23229У | 2,93 | | |
| н23229У | н23228У | 52,42 | | |
| н23228У | н23227У | 13,12 | | |
| н23227У | н23226У | 6,45 | | |
| н23226У | н23236У | 4,32 | | |
| н23236У | н30883У | 17,63 | | |

**3. Сведения о характеристиках уточняемого земельного участка с кадастровым номером** 68:30:0001077:5 :

| № п/п | Наименование характеристики | Значение характеристики |
|---|---|---|
| 1 | 2 | 3 |

| 1 | 2 | 3 |
|---|---|---|
| 1. | Адрес земельного участка | — |
| 1.1. | Сведения о местоположении земельного участка (при отсутствии адреса) в структурированном в соответствии с федеральной информационной адресной системой виде | — |
| 1.2. | Дополнительные сведения о местоположении земельного участка | — |
| 2. | Площадь земельного участка ± величина погрешности определения (вычисления) площади (Р ± ΔР), м² | 1 377 ± 13,00 |
| 3. | Формула, примененная для вычисления предельной погрешности определения площади земельного участка, с подставленными значениями и итоговые (вычисленные) значения | 3,5*0,10*√(1 377) = 13 |
| 4. | Площадь земельного участка согласно сведениям Единого государственного реестра недвижимости (Ркад), м² | 1 377,00 |
| 5. | Оценка расхождения Р и Ркад (Р - Ркад), м² | 0 |
| 6. | Предельный минимальный и максимальный размеры земельного участка (Рмин и Рмакс), м² | Рмин = 200<br>Рмакс = 5 000 |
| 7. | Кадастровый или иной государственный учетный номер (инвентарный) здания, сооружения, объекта незавершенного строительства, расположенного на земельном участке | 68:30:0001073:61 |
| 8. | Вид (виды) разрешенного использования | — |
| 8.1. | Дополнительные сведения об использовании земельного участка | — |
| 9. | Сведения о земельных участках (землях общего пользования, территории общего пользования), посредством которых обеспечивается доступ | Земли общего пользования |
| 10. | Иные сведения | На местности границы данного земельных участков существуют более 15 лет, его границы в ходе проведения ККР установлены по фактическому пользованию без захвата земель общего пользования, с учетом привязки к смежным земельным участкам, границы которых ранее были установлены в системе координат МСК-68 |
| **4. Пояснения к сведениям об уточняемом земельном участке с кадастровым номером** | | 68:30:0001077:5 : |
| 1. | — | |

**1. Сведения о характерных точках границ уточняемого земельного участка с кадастровым номером** 68:30:0001077:6 :

Система координат МСК-68, зона 1 Зона № 1

| Обозначение характерных точек границ | Координаты, м | | | | Метод определения координат | Формулы, примененные для расчета средней квадратической погрешности определения координат характерных точек границ (Mt), с подставленными в такие формулы значениями и итоговые (вычисленные) значения Mt, м | Описание закрепления точки |
|---|---|---|---|---|---|---|---|
| | содержатся в Едином государственном реестре недвижимости | | определены в результате выполнения комплексных кадастровых работ | | | | |
| | X | Y | X | Y | | | |
| 1 | 2 | 3 | 4 | 5 | 6 | 7 | 8 |
| 23283 | 109,09 | 92,09 | — | — | Метод спутниковых геодезических измерений (определений) | 0,10 | — |
| 23282 | 105,90 | 96,32 | — | — | | | |
| 23291 | 97,04 | 109,29 | — | — | | | |
| 30887 | 90,03 | 121,34 | — | — | | | |
| 30888 | 78,97 | 140,36 | — | — | | | |
| 30889 | 71,55 | 157,28 | — | — | | | |
| 30890 | 64,83 | 172,62 | — | — | | | |
| 30891 | 45,03 | 160,60 | — | — | | | |
| 30892 | 53,43 | 148,17 | — | — | | | |
| 30893 | 77,94 | 111,93 | — | — | | | |
| 30894 | 86,28 | 100,07 | — | — | | | |
| 30895 | 100,22 | 84,25 | — | — | | | |

| 1 | 2 | 3 | 4 | 5 | 6 | 7 | 8 |
|---|---|---|---|---|---|---|---|
| н23292 У | — | — | 350 315,65 | 1 303 272,00 | Метод спутниковых геодезических измерений (определений) | √(0,08^2 + 0,06^2) = 0,10 | — |
| н23299 У | — | — | 350 299,20 | 1 303 286,37 | | | |
| н23298 У | — | — | 350 292,95 | 1 303 293,09 | | | |
| н23297 У | — | — | 350 290,61 | 1 303 296,01 | | | |
| н23296 У | — | — | 350 286,29 | 1 303 301,24 | | | |
| н23295 У | — | — | 350 285,70 | 1 303 300,86 | | | |
| н23294 У | — | — | 350 257,15 | 1 303 344,95 | | | |
| н30896 У | — | — | 350 244,95 | 1 303 330,54 | | | |
| н30897 У | — | — | 350 240,52 | 1 303 324,13 | | | |
| н30898 У | — | — | 350 248,44 | 1 303 316,42 | | | |
| н30899 У | — | — | 350 272,28 | 1 303 293,20 | | | |
| н30900 У | — | — | 350 278,40 | 1 303 286,00 | | | |
| н30901 У | — | — | 350 287,96 | 1 303 277,03 | | | |
| н30902 У | — | — | 350 291,38 | 1 303 273,91 | | | |
| н30903 У | — | — | 350 292,81 | 1 303 275,44 | | | |
| н30904 У | — | — | 350 302,32 | 1 303 267,01 | | | |
| н30905 У | — | — | 350 308,84 | 1 303 262,27 | | | |

| 1 | 2 | 3 | 4 | 5 | 6 | 7 | 8 |
|---|---|---|---|---|---|---|---|
| 23283 | 109,09 | 92,09 | — | — | Метод спутниковых геодезических измерений (определений) | 0,10 | — |

**2. Сведения о частях границ уточняемого земельного участка с кадастровым номером** 68:30:0001077:6 :

| Обозначение части границ | | Горизонтальное проложение (S), м | Описание прохождения части границ | Сведения о согласовании местоположения границ (согласовано/спорное) |
|---|---|---|---|---|
| от т. | до т. | | | |
| 1 | 2 | 3 | 4 | 5 |
| н23292У | н23299У | 21,84 | — | согласовано |
| н23299У | н23298У | 9,18 | | |
| н23298У | н23297У | 3,74 | | |
| н23297У | н23296У | 6,78 | | |
| н23296У | н23295У | 0,70 | | |
| н23295У | н23294У | 52,53 | | |
| н23294У | н30896У | 18,88 | | |
| н30896У | н30897У | 7,79 | | |
| н30897У | н30898У | 11,05 | | |
| н30898У | н30899У | 33,28 | | |
| н30899У | н30900У | 9,45 | | |
| н30900У | н30901У | 13,11 | | |
| н30901У | н30902У | 4,63 | | |
| н30902У | н30903У | 2,09 | | |
| н30903У | н30904У | 12,71 | | |
| н30904У | н30905У | 8,06 | | |
| н30905У | н23292У | 11,88 | | |

**3. Сведения о характеристиках уточняемого земельного участка с кадастровым номером** 68:30:0001077:6 :

| № п/п | Наименование характеристики | Значение характеристики |
|---|---|---|
| 1 | 2 | 3 |
| 1. | Адрес земельного участка | — |
| 1.1. | Сведения о местоположении земельного участка (при отсутствии адреса) в структурированном в соответствии с федеральной информационной адресной системой виде | — |
| 1.2. | Дополнительные сведения о местоположении земельного участка | — |
| 2. | Площадь земельного участка ± величина погрешности определения (вычисления) площади (Р ± ΔР), м² | 1 624 ± 14,00 |

| 1 | 2 | 3 |
|---|---|---|
| 3. | Формула, примененная для вычисления предельной погрешности определения площади земельного участка, с подставленными значениями и итоговые (вычисленные) значения | 3,5*0,10*√(1 624) = 14 |
| 4. | Площадь земельного участка согласно сведениям Единого государственного реестра недвижимости (Ркад), м² | 1 543,00 |
| 5. | Оценка расхождения Р и Ркад (Р - Ркад), м² | 81 |
| 6. | Предельный минимальный и максимальный размеры земельного участка (Рмин и Рмакс), м² | Рмин = 200<br>Рмакс = 5 000 |
| 7. | Кадастровый или иной государственный учетный номер (инвентарный) здания, сооружения, объекта незавершенного строительства, расположенного на земельном участке | 68:30:0001077:43 |
| 8. | Вид (виды) разрешенного использования | — |
| 8.1. | Дополнительные сведения об использовании земельного участка | — |
| 9. | Сведения о земельных участках (землях общего пользования, территории общего пользования), посредством которых обеспечивается доступ | Земли общего пользования |
| 10. | Иные сведения | На местности границы данного земельных участков существуют более 15 лет, его границы в ходе проведения ККР установлены по фактическому пользованию без захвата земель общего пользования, с учетом привязки к смежным земельным участкам, границы которых ранее были установлены в системе координат МСК-68 |

**4. Пояснения к сведениям об уточняемом земельном участке с кадастровым номером** 68:30:0001077:6 :

| 1. | — |
|---|---|

**1. Сведения о характерных точках границ уточняемого земельного участка с кадастровым номером** 68:30:0001077:7 :

Система координат МСК-68, зона 1 Зона № 1

| Обозначение характерных точек границ | Координаты, м | | | | Метод определения координат | Формулы, примененные для расчета средней квадратической погрешности определения координат характерных точек границ (Mt), с подставленными в такие формулы значениями и итоговые (вычисленные) значения Mt, м | Описание закрепления точки |
|---|---|---|---|---|---|---|---|
| | содержатся в Едином государственном реестре недвижимости | | определены в результате выполнения комплексных кадастровых работ | | | | |
| | X | Y | X | Y | | | |
| 1 | 2 | 3 | 4 | 5 | 6 | 7 | 8 |

| 1 | 2 | 3 | 4 | 5 | 6 | 7 | 8 |
|---|---|---|---|---|---|---|---|
| 30875 | 97,46 | 107,24 | — | — | Метод спутниковых геодезических измерений (определений) | 0,10 | — |
| 30876 | 100,39 | 102,97 | — | — | | | |
| 30877 | 113,84 | 114,17 | — | — | | | |
| 30878 | 98,79 | 136,11 | — | — | | | |
| 30879 | 41,26 | 201,59 | — | — | | | |
| 30880 | 32,97 | 194,98 | — | — | | | |
| 30881 | 88,17 | 125,82 | — | — | | | |
| 30882 | 84,70 | 123,05 | — | — | | | |
| н30883 У | — | — | 350 448,88 | 1 303 427,58 | | √(0,08^2 + 0,06^2) = 0,10 | |
| н23337 У | — | — | 350 460,82 | 1 303 440,22 | | | |
| н23336 У | — | — | 350 442,95 | 1 303 461,16 | | | |
| н23335 У | — | — | 350 391,52 | 1 303 508,90 | | | |
| н30884 У | — | — | 350 385,35 | 1 303 492,71 | | | |
| н30885 У | — | — | 350 432,46 | 1 303 449,20 | | | |
| н30886 У | — | — | 350 429,47 | 1 303 446,11 | | | |
| 30875 | 97,46 | 107,24 | — | — | | 0,10 | |

**2. Сведения о частях границ уточняемого земельного участка с кадастровым номером** 68:30:0001077:7 :

| Обозначение части границ | | Горизонтальное проложение (S), м | Описание прохождения части границ | Сведения о согласовании местоположения границ (согласовано/спорное) |
|---|---|---|---|---|
| от т. | до т. | | | |

| 1 | 2 | 3 | 4 | 5 |
|---|---|---|---|---|
| н30883У | н23337У | 17,39 | — | согласовано |
| н23337У | н23336У | 27,53 | | |
| н23336У | н23335У | 70,17 | | |
| н23335У | н30884У | 17,33 | | |
| н30884У | н30885У | 64,13 | | |
| н30885У | н30886У | 4,30 | | |
| н30886У | н30883У | 26,83 | | |

**3. Сведения о характеристиках уточняемого земельного участка с кадастровым номером** 68:30:0001077:7 :

| № п/п | Наименование характеристики | Значение характеристики |
|---|---|---|
| 1 | 2 | 3 |
| 1. | Адрес земельного участка | — |
| 1.1. | Сведения о местоположении земельного участка (при отсутствии адреса) в структурированном в соответствии с федеральной информационной адресной системой виде | — |
| 1.2. | Дополнительные сведения о местоположении земельного участка | — |
| 2. | Площадь земельного участка ± величина погрешности определения (вычисления) площади (Р ± ΔР), м² | 1 581 ± 14,00 |
| 3. | Формула, примененная для вычисления предельной погрешности определения площади земельного участка, с подставленными значениями и итоговые (вычисленные) значения | 3,5*0,10*√(1 581) = 14 |
| 4. | Площадь земельного участка согласно сведениям Единого государственного реестра недвижимости (Ркад), м² | 1 581,00 |
| 5. | Оценка расхождения Р и Ркад (Р - Ркад), м² | 0 |
| 6. | Предельный минимальный и максимальный размеры земельного участка (Рмин и Рмакс), м² | Рмин = 200<br>Рмакс = 5 000 |
| 7. | Кадастровый или иной государственный учетный номер (инвентарный) здания, сооружения, объекта незавершенного строительства, расположенного на земельном участке | 68:30:0001073:63 |
| 8. | Вид (виды) разрешенного использования | — |
| 8.1. | Дополнительные сведения об использовании земельного участка | — |
| 9. | Сведения о земельных участках (землях общего пользования, территории общего пользования), посредством которых обеспечивается доступ | Земли общего пользования |

| 1 | 2 | 3 |
|---|---|---|
| 10. | Иные сведения | На местности границы данного земельных участков существуют более 15 лет, его границы в ходе проведения ККР установлены по фактическому пользованию без захвата земель общего пользования, с учетом привязки к смежным земельным участкам, границы которых ранее были установлены в системе координат МСК-68 |

**4. Пояснения к сведениям об уточняемом земельном участке с кадастровым номером** 68:30:0001077:7 :

| 1. | — |
|---|---|

**1. Сведения о характерных точках границ уточняемого земельного участка с кадастровым номером** 68:30:0001077:8 :

Система координат МСК-68, зона 1 Зона № 1

| Обозначение характерных точек границ | Координаты, м | | | | Метод определения координат | Формулы, примененные для расчета средней квадратической погрешности определения координат характерных точек границ (Mt), с подставленными в такие формулы значениями и итоговые (вычисленные) значения Mt, м | Описание закрепления точки |
|---|---|---|---|---|---|---|---|
| | содержатся в Едином государственном реестре недвижимости | | определены в результате выполнения комплексных кадастровых работ | | | | |
| | X | Y | X | Y | | | |
| 1 | 2 | 3 | 4 | 5 | 6 | 7 | 8 |
| 30860 | 146,04 | 35,43 | — | — | Метод спутниковых геодезических измерений (определений) | 0,10 | — |
| 30861 | 138,08 | 58,06 | — | — | | | |
| 30862 | 130,17 | 75,72 | — | — | | | |
| 30863 | 107,94 | 65,70 | — | — | | | |
| 30864 | 117,80 | 41,84 | — | — | | | |
| 30865 | 132,11 | 17,66 | — | — | | | |
| 30866 | 147,83 | 30,19 | — | — | | | |
| н30867 У | — | — | 350 469,99 | 1 303 509,52 | | √(0,08^2 + 0,06^2) = 0,10 | |

| 1 | 2 | 3 | 4 | 5 | 6 | 7 | 8 |
|---|---|---|---|---|---|---|---|
| н30868 У | — | — | 350 478,45 | 1 303 500,38 | Метод спутниковых геодезических измерений (определений) | √(0,08^2 + 0,06^2) = 0,10 | — |
| н30869 У | — | — | 350 484,30 | 1 303 489,30 | | | |
| н30870 У | — | — | 350 496,59 | 1 303 476,56 | | | |
| н30871 У | — | — | 350 510,77 | 1 303 492,06 | | | |
| н30872 У | — | — | 350 501,36 | 1 303 505,76 | | | |
| н30873 У | — | — | 350 482,72 | 1 303 533,58 | | | |
| н30874 У | — | — | 350 462,91 | 1 303 519,51 | | | |
| 30860 | 146,04 | 35,43 | — | — | | 0,10 | |

**2. Сведения о частях границ уточняемого земельного участка с кадастровым номером** 68:30:0001077:8 :

| Обозначение части границ | | Горизонтальное проложение (S), м | Описание прохождения части границ | Сведения о согласовании местоположения границ (согласовано/спорное) |
|---|---|---|---|---|
| от т. | до т. | | | |
| 1 | 2 | 3 | 4 | 5 |
| н30867У | н30868У | 12,45 | — | согласовано |
| н30868У | н30869У | 12,53 | | |
| н30869У | н30870У | 17,70 | | |
| н30870У | н30871У | 21,01 | | |
| н30871У | н30872У | 16,62 | | |
| н30872У | н30873У | 33,49 | | |
| н30873У | н30874У | 24,30 | | |
| н30874У | н30867У | 12,24 | | |

**3. Сведения о характеристиках уточняемого земельного участка с кадастровым номером** 68:30:0001077:8 :

| № п/п | Наименование характеристики | Значение характеристики |
|---|---|---|
| 1 | 2 | 3 |

| 1 | 2 | 3 |
|---|---|---|
| 1. | Адрес земельного участка | — |
| 1.1. | Сведения о местоположении земельного участка (при отсутствии адреса) в структурированном в соответствии с федеральной информационной адресной системой виде | — |
| 1.2. | Дополнительные сведения о местоположении земельного участка | — |
| 2. | Площадь земельного участка ± величина погрешности определения (вычисления) площади (Р ± ΔР), м² | 1 200 ± 12,00 |
| 3. | Формула, примененная для вычисления предельной погрешности определения площади земельного участка, с подставленными значениями и итоговые (вычисленные) значения | 3,5*0,10*√(1 200) = 12 |
| 4. | Площадь земельного участка согласно сведениям Единого государственного реестра недвижимости (Ркад), м² | 1 200,00 |
| 5. | Оценка расхождения Р и Ркад (Р - Ркад), м² | 0 |
| 6. | Предельный минимальный и максимальный размеры земельного участка (Рмин и Рмакс), м² | Рмин = 200<br>Рмакс = 5 000 |
| 7. | Кадастровый или иной государственный учетный номер (инвентарный) здания, сооружения, объекта незавершенного строительства, расположенного на земельном участке | 68:30:0001077:51 |
| 8. | Вид (виды) разрешенного использования | — |
| 8.1. | Дополнительные сведения об использовании земельного участка | — |
| 9. | Сведения о земельных участках (землях общего пользования, территории общего пользования), посредством которых обеспечивается доступ | Земли общего пользования |
| 10. | Иные сведения | На местности границы данного земельных участков существуют более 15 лет, его границы в ходе проведения ККР установлены по фактическому пользованию без захвата земель общего пользования, с учетом привязки к смежным земельным участкам, границы которых ранее были установлены в системе координат МСК-68 |
| **4. Пояснения к сведениям об уточняемом земельном участке с кадастровым номером** | | 68:30:0001077:8 : |
| 1. | — | |

**1. Сведения о характерных точках границ уточняемого земельного участка с кадастровым номером** 68:30:0001077:9 :

Система координат МСК-68, зона 1 Зона № 1

| Обозначение характерных точек границ | Координаты, м | | | | Метод определения координат | Формулы, примененные для расчета средней квадратической погрешности определения координат характерных точек границ (Mt), с подставленными в такие формулы значениями и итоговые (вычисленные) значения Mt, м | Описание закрепления точки |
|---|---|---|---|---|---|---|---|
| | содержатся в Едином государственном реестре недвижимости | | определены в результате выполнения комплексных кадастровых работ | | | | |
| | X | Y | X | Y | | | |
| 1 | 2 | 3 | 4 | 5 | 6 | 7 | 8 |
| 47922 | 107,94 | 65,70 | — | — | Метод спутниковых геодезических измерений (определений) | 0,10 | — |
| 47923 | 130,17 | 75,72 | — | — | | | |
| 20958 | 123,44 | 90,75 | — | — | | | |
| 20957 | 101,74 | 80,71 | — | — | | | |
| 47924 | 107,94 | 65,70 | — | — | | | |
| н30874 У | — | — | 350 462,91 | 1 303 519,51 | | √(0,08^2 + 0,06^2) = 0,10 | |
| н30873 У | — | — | 350 482,72 | 1 303 533,58 | | | |
| н20959 У | — | — | 350 473,17 | 1 303 547,66 | | | |
| н20965 У | — | — | 350 453,79 | 1 303 532,27 | | | |
| н39410 У | — | — | 350 455,24 | 1 303 530,34 | | | |
| 47922 | 107,94 | 65,70 | — | — | | 0,10 | |

**2. Сведения о частях границ уточняемого земельного участка с кадастровым номером** 68:30:0001077:9 :

| Обозначение части границ | | Горизонтальное проложение (S), м | Описание прохождения части границ | Сведения о согласовании местоположения границ (согласовано/спорное) |
|---|---|---|---|---|
| от т. | до т. | | | |
| 1 | 2 | 3 | 4 | 5 |
| н30874У | н30873У | 24,30 | — | согласовано |
| н30873У | н20959У | 17,01 | | |
| н20959У | н20965У | 24,75 | | |
| н20965У | н39410У | 2,41 | | |
| н39410У | н30874У | 13,27 | | |

**3. Сведения о характеристиках уточняемого земельного участка с кадастровым номером** 68:30:0001077:9 :

| № п/п | Наименование характеристики | Значение характеристики |
|---|---|---|
| 1 | 2 | 3 |
| 1. | Адрес земельного участка | — |
| 1.1. | Сведения о местоположении земельного участка (при отсутствии адреса) в структурированном в соответствии с федеральной информационной адресной системой виде | — |
| 1.2. | Дополнительные сведения о местоположении земельного участка | — |
| 2. | Площадь земельного участка ± величина погрешности определения (вычисления) площади (Р ± ΔР), м² | 400 ± 7,00 |
| 3. | Формула, примененная для вычисления предельной погрешности определения площади земельного участка, с подставленными значениями и итоговые (вычисленные) значения | 3,5*0,10*√(400) = 7 |
| 4. | Площадь земельного участка согласно сведениям Единого государственного реестра недвижимости (Ркад), м² | 395,00 |
| 5. | Оценка расхождения Р и Ркад (Р - Ркад), м² | 5 |
| 6. | Предельный минимальный и максимальный размеры земельного участка (Рмин и Рмакс), м² | Рмин = 200<br>Рмакс = 5 000 |
| 7. | Кадастровый или иной государственный учетный номер (инвентарный) здания, сооружения, объекта незавершенного строительства, расположенного на земельном участке | — |
| 8. | Вид (виды) разрешенного использования | — |
| 8.1. | Дополнительные сведения об использовании земельного участка | — |

| 1 | 2 | 3 |
|---|---|---|
| 9. | Сведения о земельных участках (землях общего пользования, территории общего пользования), посредством которых обеспечивается доступ | Земли общего пользования |
| 10. | Иные сведения | На местности границы данного земельных участков существуют более 15 лет, его границы в ходе проведения ККР установлены по фактическому пользованию без захвата земель общего пользования, с учетом привязки к смежным земельным участкам, границы которых ранее были установлены в системе координат МСК-68 |

**4. Пояснения к сведениям об уточняемом земельном участке с кадастровым номером** 68:30:0001077:9 :

| 1. | — |
|---|---|

**1. Сведения о характерных точках границ уточняемого земельного участка с кадастровым номером** 68:30:0001077:10 :

Система координат МСК-68, зона 1 Зона № 1

| Обозначение характерных точек границ | Координаты, м | | | | Метод определения координат | Формулы, примененные для расчета средней квадратической погрешности определения координат характерных точек границ (Mt), с подставленными в такие формулы значениями и итоговые (вычисленные) значения Mt, м | Описание закрепления точки |
|---|---|---|---|---|---|---|---|
| | содержатся в Едином государственном реестре недвижимости | | определены в результате выполнения комплексных кадастровых работ | | | | |
| | X | Y | X | Y | | | |
| 1 | 2 | 3 | 4 | 5 | 6 | 7 | 8 |
| 42580 | 65,73 | 155,32 | — | — | Метод спутниковых геодезических измерений (определений) | 0,10 | — |
| 42581 | 93,44 | 126,23 | — | — | | | |
| 42582 | 107,81 | 139,12 | — | — | | | |
| 42583 | 97,34 | 148,72 | — | — | | | |
| 42584 | 98,78 | 150,88 | — | — | | | |
| 42585 | 85,81 | 163,65 | — | — | | | |
| 42586 | 70,03 | 179,12 | — | — | | | |

| 1 | 2 | 3 | 4 | 5 | 6 | 7 | 8 |
|---|---|---|---|---|---|---|---|
| 42587 | 59,71 | 161,64 | — | — | Метод спутниковых геодезических измерений (определений) | 0,10 | — |
| н42588 У | — | — | 350 424,00 | 1 303 541,89 | | √(0,08^2 + 0,06^2) = 0,10 | |
| н42589 У | — | — | 350 427,31 | 1 303 538,67 | | | |
| н20961 У | — | — | 350 440,95 | 1 303 550,50 | | | |
| н20937 У | — | — | 350 436,29 | 1 303 555,72 | | | |
| н20944 У | — | — | 350 434,58 | 1 303 557,01 | | | |
| н20943 У | — | — | 350 426,26 | 1 303 566,67 | | | |
| н20942 У | — | — | 350 428,44 | 1 303 568,58 | | | |
| н20941 У | — | — | 350 425,95 | 1 303 571,27 | | | |
| н20940 У | — | — | 350 421,85 | 1 303 575,70 | | | |
| н42590 У | — | — | 350 419,83 | 1 303 575,68 | | | |
| н42591 У | — | — | 350 404,56 | 1 303 590,38 | | | |
| н42592 У | — | — | 350 392,23 | 1 303 574,86 | | | |
| 42580 | 65,73 | 155,32 | — | — | | 0,10 | |

**2. Сведения о частях границ уточняемого земельного участка с кадастровым номером** 68:30:0001077:10 :

| Обозначение части границ | | Горизонтальное проложение (S), м | Описание прохождения части границ | Сведения о согласовании местоположения границ (согласовано/спорное) |
|---|---|---|---|---|
| от т. | до т. | | | |
| 1 | 2 | 3 | 4 | 5 |
| н42588У | н42589У | 4,62 | — | согласовано |
| н42589У | н20961У | 18,06 | | |
| н20961У | н20937У | 7,00 | | |

| 1 | 2 | 3 | 4 | 5 |
|---|---|---|---|---|
| н20937У | н20944У | 2,14 | — | согласовано |
| н20944У | н20943У | 12,75 | | |
| н20943У | н20942У | 2,90 | | |
| н20942У | н20941У | 3,67 | | |
| н20941У | н20940У | 6,04 | | |
| н20940У | н42590У | 2,02 | | |
| н42590У | н42591У | 21,20 | | |
| н42591У | н42592У | 19,82 | | |
| н42592У | н42588У | 45,79 | | |

**3. Сведения о характеристиках уточняемого земельного участка с кадастровым номером** 68:30:0001077:10 :

| № п/п | Наименование характеристики | Значение характеристики |
|---|---|---|
| 1 | 2 | 3 |
| 1. | Адрес земельного участка | — |
| 1.1. | Сведения о местоположении земельного участка (при отсутствии адреса) в структурированном в соответствии с федеральной информационной адресной системой виде | — |
| 1.2. | Дополнительные сведения о местоположении земельного участка | — |
| 2. | Площадь земельного участка ± величина погрешности определения (вычисления) площади (Р ± ΔР), м² | 1 030 ± 11,00 |
| 3. | Формула, примененная для вычисления предельной погрешности определения площади земельного участка, с подставленными значениями и итоговые (вычисленные) значения | 3,5*0,10*√(1 030) = 11 |
| 4. | Площадь земельного участка согласно сведениям Единого государственного реестра недвижимости (Ркад), м² | 1 032,00 |
| 5. | Оценка расхождения Р и Ркад (Р - Ркад), м² | 2 |
| 6. | Предельный минимальный и максимальный размеры земельного участка (Рмин и Рмакс), м² | Рмин = 200<br>Рмакс = 5 000 |
| 7. | Кадастровый или иной государственный учетный номер (инвентарный) здания, сооружения, объекта незавершенного строительства, расположенного на земельном участке | 68:30:0001077:53 |
| 8. | Вид (виды) разрешенного использования | — |
| 8.1. | Дополнительные сведения об использовании земельного участка | — |

| 1 | 2 | 3 |
|---|---|---|
| 9. | Сведения о земельных участках (землях общего пользования, территории общего пользования), посредством которых обеспечивается доступ | Земли общего пользования |
| 10. | Иные сведения | На местности границы данного земельных участков существуют более 15 лет, его границы в ходе проведения ККР установлены по фактическому пользованию без захвата земель общего пользования, с учетом привязки к смежным земельным участкам, границы которых ранее были установлены в системе координат МСК-68 |

**4. Пояснения к сведениям об уточняемом земельном участке с кадастровым номером** 68:30:0001077:10 :

| 1. | — |
|---|---|

**1. Сведения о характерных точках границ уточняемого земельного участка с кадастровым номером** 68:30:0001077:11 :

Система координат МСК-68, зона 1 Зона № 1

| Обозначение характерных точек границ | Координаты, м | | | | Метод определения координат | Формулы, примененные для расчета средней квадратической погрешности определения координат характерных точек границ (Mt), с подставленными в такие формулы значениями и итоговые (вычисленные) значения Mt, м | Описание закрепления точки |
|---|---|---|---|---|---|---|---|
| | содержатся в Едином государственном реестре недвижимости | | определены в результате выполнения комплексных кадастровых работ | | | | |
| | X | Y | X | Y | | | |
| 1 | 2 | 3 | 4 | 5 | 6 | 7 | 8 |
| 30893 | 77,94 | 111,93 | — | — | Метод спутниковых геодезических измерений (определений) | 0,10 | — |
| 30892 | 53,43 | 148,17 | — | — | | | |
| 42569 | 49,93 | 153,35 | — | — | | | |
| 42570 | 37,79 | 145,15 | — | — | | | |
| 42571 | 74,49 | 96,25 | — | — | | | |
| 42572 | 85,07 | 82,55 | — | — | | | |
| 42573 | 91,33 | 75,75 | — | — | | | |

| 1 | 2 | 3 | 4 | 5 | 6 | 7 | 8 |
|---|---|---|---|---|---|---|---|
| 30895 | 100,22 | 84,25 | — | — | Метод спутниковых геодезических измерений (определений) | 0,10 | — |
| 30894 | 86,28 | 100,07 | — | — | | | |
| н42574 У | — | — | 350 258,92 | 1 303 285,44 | | √(0,08^2 + 0,06^2) = 0,10 | |
| н42575 У | — | — | 350 274,61 | 1 303 272,44 | | | |
| н42576 У | — | — | 350 280,99 | 1 303 267,70 | | | |
| н42577 У | — | — | 350 294,31 | 1 303 256,65 | | | |
| н42578 У | — | — | 350 301,91 | 1 303 251,39 | | | |
| н30905 У | — | — | 350 308,84 | 1 303 262,27 | | | |
| н30904 У | — | — | 350 302,32 | 1 303 267,01 | | | |
| н30903 У | — | — | 350 292,81 | 1 303 275,44 | | | |
| н30902 У | — | — | 350 291,38 | 1 303 273,91 | | | |
| н30901 У | — | — | 350 287,96 | 1 303 277,03 | | | |
| н30900 У | — | — | 350 278,40 | 1 303 286,00 | | | |
| н30899 У | — | — | 350 272,28 | 1 303 293,20 | | | |
| н30898 У | — | — | 350 248,44 | 1 303 316,42 | | | |
| н42579 У | — | — | 350 240,50 | 1 303 301,74 | | | |
| 30893 | 77,94 | 111,93 | — | — | | 0,10 | |

**2. Сведения о частях границ уточняемого земельного участка с кадастровым номером** 68:30:0001077:11 :

| Обозначение части границ | | Горизонтальное проложение (S), м | Описание прохождения части границ | Сведения о согласовании местоположения границ (согласовано/спорное) |
|---|---|---|---|---|
| от т. | до т. | | | |
| 1 | 2 | 3 | 4 | 5 |
| н42574У | н42575У | 20,38 | — | согласовано |
| н42575У | н42576У | 7,95 | | |
| н42576У | н42577У | 17,31 | | |
| н42577У | н42578У | 9,24 | | |
| н42578У | н30905У | 12,90 | | |
| н30905У | н30904У | 8,06 | | |
| н30904У | н30903У | 12,71 | | |
| н30903У | н30902У | 2,09 | | |
| н30902У | н30901У | 4,63 | | |
| н30901У | н30900У | 13,11 | | |
| н30900У | н30899У | 9,45 | | |
| н30899У | н30898У | 33,28 | | |
| н30898У | н42579У | 16,69 | | |
| н42579У | н42574У | 24,60 | | |

**3. Сведения о характеристиках уточняемого земельного участка с кадастровым номером** 68:30:0001077:11 :

| № п/п | Наименование характеристики | Значение характеристики |
|---|---|---|
| 1 | 2 | 3 |
| 1. | Адрес земельного участка | — |
| 1.1. | Сведения о местоположении земельного участка (при отсутствии адреса) в структурированном в соответствии с федеральной информационной адресной системой виде | — |
| 1.2. | Дополнительные сведения о местоположении земельного участка | — |
| 2. | Площадь земельного участка ± величина погрешности определения (вычисления) площади (Р ± ΔР), м² | 1 114 ± 12,00 |
| 3. | Формула, примененная для вычисления предельной погрешности определения площади земельного участка, с подставленными значениями и итоговые (вычисленные) значения | $3,5*0,10*\sqrt{(1\ 114)} = 12$ |
| 4. | Площадь земельного участка согласно сведениям Единого государственного реестра недвижимости (Ркад), м² | 1 114,00 |

| 1 | 2 | 3 |
|---|---|---|
| 5. | Оценка расхождения Р и Ркад (Р - Ркад), м² | 0 |
| 6. | Предельный минимальный и максимальный размеры земельного участка (Рмин и Рмакс), м² | Рмин = 200<br>Рмакс = 5 000 |
| 7. | Кадастровый или иной государственный учетный номер (инвентарный) здания, сооружения, объекта незавершенного строительства, расположенного на земельном участке | 68:30:0001077:42 |
| 8. | Вид (виды) разрешенного использования | — |
| 8.1. | Дополнительные сведения об использовании земельного участка | — |
| 9. | Сведения о земельных участках (землях общего пользования, территории общего пользования), посредством которых обеспечивается доступ | Земли общего пользования |
| 10. | Иные сведения | На местности границы данного земельных участков существуют более 15 лет, его границы в ходе проведения ККР установлены по фактическому пользованию без захвата земель общего пользования, с учетом привязки к смежным земельным участкам, границы которых ранее были установлены в системе координат МСК-68 |

**4. Пояснения к сведениям об уточняемом земельном участке с кадастровым номером** 68:30:0001077:11 :

| 1. | — |
|---|---|

**1. Сведения о характерных точках границ уточняемого земельного участка с кадастровым номером** 68:30:0001077:12 :

Система координат МСК-68, зона 1 Зона № 1

| Обозначение характерных точек границ | Координаты, м | | | | Метод определения координат | Формулы, примененные для расчета средней квадратической погрешности определения координат характерных точек границ (Mt), с подставленными в такие формулы значениями и итоговые (вычисленные) значения Mt, м | Описание закрепления точки |
|---|---|---|---|---|---|---|---|
| | содержатся в Едином государственном реестре недвижимости | | определены в результате выполнения комплексных кадастровых работ | | | | |
| | X | Y | X | Y | | | |
| 1 | 2 | 3 | 4 | 5 | 6 | 7 | 8 |
| 23342 | 79,29 | 135,38 | — | — | Метод спутниковых геодезических измерений (определений) | 0,10 | — |
| 20984 | 63,85 | 153,88 | — | — | | | |
| 23343 | 50,45 | 140,55 | — | — | | | |

| 1 | 2 | 3 | 4 | 5 | 6 | 7 | 8 |
|---|---|---|---|---|---|---|---|
| 23344 | 75,21 | 100,57 | — | — | Метод спутниковых геодезических измерений (определений) | 0,10 | — |
| 23345 | 76,25 | 100,72 | — | — | | | |
| 23346 | 87,17 | 86,08 | — | — | | | |
| 23347 | 99,48 | 94,21 | — | — | | | |
| 23348 | 89,43 | 113,39 | — | — | | | |
| н23349 У | — | — | 350 356,92 | 1 303 371,25 | | √(0,08^2 + 0,06^2) = 0,10 | |
| н23350 У | — | — | 350 304,43 | 1 303 410,19 | | | |
| н23351 У | — | — | 350 298,38 | 1 303 401,21 | | | |
| н23352 У | — | — | 350 321,45 | 1 303 379,59 | | | |
| н23353 У | — | — | 350 346,20 | 1 303 361,19 | | | |
| н23354 У | — | — | 350 358,55 | 1 303 353,35 | | | |
| н23355 У | — | — | 350 359,54 | 1 303 353,71 | | | |
| н23356 У | — | — | 350 372,99 | 1 303 342,22 | | | |
| н23357 У | — | — | 350 381,55 | 1 303 352,06 | | | |
| н23358 У | — | — | 350 368,90 | 1 303 362,52 | | | |
| 23342 | 79,29 | 135,38 | — | — | | 0,10 | |

**2. Сведения о частях границ уточняемого земельного участка с кадастровым номером** 68:30:0001077:12 :

| Обозначение части границ | | Горизонтальное проложение (S), м | Описание прохождения части границ | Сведения о согласовании местоположения границ (согласовано/спорное) |
|---|---|---|---|---|
| от т. | до т. | | | |

| 1 | 2 | 3 | 4 | 5 |
|---|---|---|---|---|
| н23349У | н23350У | 65,36 | — | согласовано |
| н23350У | н23351У | 10,83 | | |
| н23351У | н23352У | 31,62 | | |
| н23352У | н23353У | 30,84 | | |
| н23353У | н23354У | 14,63 | | |
| н23354У | н23355У | 1,05 | | |
| н23355У | н23356У | 17,69 | | |
| н23356У | н23357У | 13,04 | | |
| н23357У | н23358У | 16,41 | | |
| н23358У | н23349У | 14,82 | | |

**3. Сведения о характеристиках уточняемого земельного участка с кадастровым номером** 68:30:0001077:12 :

| № п/п | Наименование характеристики | Значение характеристики |
|---|---|---|
| 1 | 2 | 3 |
| 1. | Адрес земельного участка | — |
| 1.1. | Сведения о местоположении земельного участка (при отсутствии адреса) в структурированном в соответствии с федеральной информационной адресной системой виде | — |
| 1.2. | Дополнительные сведения о местоположении земельного участка | — |
| 2. | Площадь земельного участка ± величина погрешности определения (вычисления) площади (Р ± ΔР), м² | 1 291 ± 13,00 |
| 3. | Формула, примененная для вычисления предельной погрешности определения площади земельного участка, с подставленными значениями и итоговые (вычисленные) значения | 3,5*0,10*√(1 291) = 13 |
| 4. | Площадь земельного участка согласно сведениям Единого государственного реестра недвижимости (Ркад), м² | 1 291,00 |
| 5. | Оценка расхождения Р и Ркад (Р - Ркад), м² | 0 |
| 6. | Предельный минимальный и максимальный размеры земельного участка (Рмин и Рмакс), м² | Рмин = 200<br>Рмакс = 5 000 |
| 7. | Кадастровый или иной государственный учетный номер (инвентарный) здания, сооружения, объекта незавершенного строительства, расположенного на земельном участке | 68:30:0001077:48 |
| 8. | Вид (виды) разрешенного использования | — |
| 8.1. | Дополнительные сведения об использовании земельного участка | — |

| 1 | 2 | 3 |
|---|---|---|
| 9. | Сведения о земельных участках (землях общего пользования, территории общего пользования), посредством которых обеспечивается доступ | Земли общего пользования |
| 10. | Иные сведения | На местности границы данного земельных участков существуют более 15 лет, его границы в ходе проведения ККР установлены по фактическому пользованию без захвата земель общего пользования, с учетом привязки к смежным земельным участкам, границы которых ранее были установлены в системе координат МСК-68 |

**4. Пояснения к сведениям об уточняемом земельном участке с кадастровым номером** 68:30:0001077:12 :

| 1. | — |
|---|---|

**1. Сведения о характерных точках границ уточняемого земельного участка с кадастровым номером** 68:30:0001077:13 :

Система координат МСК-68, зона 1 Зона № 1

| Обозначение характерных точек границ | Координаты, м | | | | Метод определения координат | Формулы, примененные для расчета средней квадратической погрешности определения координат характерных точек границ (Mt), с подставленными в такие формулы значениями и итоговые (вычисленные) значения Mt, м | Описание закрепления точки |
|---|---|---|---|---|---|---|---|
| | содержатся в Едином государственном реестре недвижимости | | определены в результате выполнения комплексных кадастровых работ | | | | |
| | X | Y | X | Y | | | |
| 1 | 2 | 3 | 4 | 5 | 6 | 7 | 8 |
| 23339 | 48,57 | 112,08 | — | — | Метод спутниковых геодезических измерений (определений) | 0,10 | — |
| 23340 | 86,26 | 62,04 | — | — | | | |
| 23300 | 103,19 | 76,25 | — | — | | | |
| 23310 | 92,97 | 87,89 | — | — | | | |
| 23309 | 84,02 | 97,69 | — | — | | | |
| 23308 | 62,33 | 123,61 | — | — | | | |
| н23341 У | — | — | 350 289,81 | 1 303 341,26 | | √(0,08^2 + 0,06^2) = 0,10 | |

| 1 | 2 | 3 | 4 | 5 | 6 | 7 | 8 |
|---|---|---|---|---|---|---|---|
| н23255 У | — | — | 350 295,56 | 1 303 335,65 | Метод спутниковых геодезических измерений (определений) | √(0,08^2 + 0,06^2) = 0,10 | — |
| н23254 У | — | — | 350 311,70 | 1 303 319,87 | | | |
| н23253 У | — | — | 350 315,93 | 1 303 315,91 | | | |
| н23252 У | — | — | 350 314,94 | 1 303 314,73 | | | |
| н23251 У | — | — | 350 320,48 | 1 303 309,56 | | | |
| н23250 У | — | — | 350 332,50 | 1 303 299,62 | | | |
| н23311 У | — | — | 350 347,00 | 1 303 318,44 | | | |
| н23322 У | — | — | 350 336,47 | 1 303 326,80 | | | |
| н23321 У | — | — | 350 325,75 | 1 303 334,95 | | | |
| н23320 У | — | — | 350 301,82 | 1 303 354,92 | | | |
| 23339 | 48,57 | 112,08 | — | — | | 0,10 | |

**2. Сведения о частях границ уточняемого земельного участка с кадастровым номером** 68:30:0001077:13 :

| Обозначение части границ | | Горизонтальное проложение (S), м | Описание прохождения части границ | Сведения о согласовании местоположения границ (согласовано/спорное) |
|---|---|---|---|---|
| от т. | до т. | | | |
| 1 | 2 | 3 | 4 | 5 |
| н23341У | н23255У | 8,03 | — | согласовано |
| н23255У | н23254У | 22,57 | | |
| н23254У | н23253У | 5,79 | | |
| н23253У | н23252У | 1,54 | | |
| н23252У | н23251У | 7,58 | | |
| н23251У | н23250У | 15,60 | | |
| н23250У | н23311У | 23,76 | | |
| н23311У | н23322У | 13,45 | | |
| н23322У | н23321У | 13,47 | | |

| 1 | 2 | 3 | 4 | 5 |
|---|---|---|---|---|
| н23321У | н23320У | 31,17 | — | согласовано |
| н23320У | н23341У | 18,19 | | |

**3. Сведения о характеристиках уточняемого земельного участка с кадастровым номером** 68:30:0001077:13 :

| № п/п | Наименование характеристики | Значение характеристики |
|---|---|---|
| 1 | 2 | 3 |
| 1. | Адрес земельного участка | — |
| 1.1. | Сведения о местоположении земельного участка (при отсутствии адреса) в структурированном в соответствии с федеральной информационной адресной системой виде | — |
| 1.2. | Дополнительные сведения о местоположении земельного участка | — |
| 2. | Площадь земельного участка ± величина погрешности определения (вычисления) площади (Р ± ΔР), м² | 1 239 ± 12,00 |
| 3. | Формула, примененная для вычисления предельной погрешности определения площади земельного участка, с подставленными значениями и итоговые (вычисленные) значения | 3,5*0,10*√(1 239) = 12 |
| 4. | Площадь земельного участка согласно сведениям Единого государственного реестра недвижимости (Ркад), м² | 1 239,00 |
| 5. | Оценка расхождения Р и Ркад (Р - Ркад), м² | 0 |
| 6. | Предельный минимальный и максимальный размеры земельного участка (Рмин и Рмакс), м² | Рмин = 200<br>Рмакс = 5 000 |
| 7. | Кадастровый или иной государственный учетный номер (инвентарный) здания, сооружения, объекта незавершенного строительства, расположенного на земельном участке | — |
| 8. | Вид (виды) разрешенного использования | — |
| 8.1. | Дополнительные сведения об использовании земельного участка | — |
| 9. | Сведения о земельных участках (землях общего пользования, территории общего пользования), посредством которых обеспечивается доступ | Земли общего пользования |
| 10. | Иные сведения | На местности границы данного земельных участков существуют более 15 лет, его границы в ходе проведения ККР установлены по фактическому пользованию без захвата земель общего пользования, с учетом привязки к смежным земельным участкам, границы которых ранее были установлены в системе координат МСК-68 |

**4. Пояснения к сведениям об уточняемом земельном участке с кадастровым номером** 68:30:0001077:13 :

| 1. | — |
|---|---|

**1. Сведения о характерных точках границ уточняемого земельного участка с кадастровым номером** 68:30:0001077:14 :

Система координат МСК-68, зона 1 Зона № 1

| Обозначение характерных точек границ | Координаты, м | | | | Метод определения координат | Формулы, примененные для расчета средней квадратической погрешности определения координат характерных точек границ (Mt), с подставленными в такие формулы значениями и итоговые (вычисленные) значения Mt, м | Описание закрепления точки |
|---|---|---|---|---|---|---|---|
| | содержатся в Едином государственном реестре недвижимости | | определены в результате выполнения комплексных кадастровых работ | | | | |
| | X | Y | X | Y | | | |
| 1 | 2 | 3 | 4 | 5 | 6 | 7 | 8 |
| 23323 | 65,63 | 177,62 | — | — | Метод спутниковых геодезических измерений (определений) | 0,10 | — |
| 23324 | 53,07 | 170,37 | — | — | | | |
| 23325 | 58,12 | 161,62 | — | — | | | |
| 23326 | 54,05 | 159,27 | — | — | | | |
| 23327 | 99,76 | 97,76 | — | — | | | |
| 23328 | 117,21 | 69,68 | — | — | | | |
| 23329 | 127,78 | 78,55 | — | — | | | |
| н23330 У | — | — | 350 452,67 | 1 303 468,58 | | √(0,08^2 + 0,06^2) = 0,10 | |
| н23331 У | — | — | 350 440,40 | 1 303 481,82 | | | |
| н23332 У | — | — | 350 398,88 | 1 303 521,31 | | | |
| н23333 У | — | — | 350 376,29 | 1 303 547,08 | | | |

| 1 | 2 | 3 | 4 | 5 | 6 | 7 | 8 |
|---|---|---|---|---|---|---|---|
| н23334 У | — | — | 350 365,19 | 1 303 533,77 | Метод спутниковых геодезических измерений (определений) | √(0,08^2 + 0,06^2) = 0,10 | — |
| н23335 У | — | — | 350 391,52 | 1 303 508,90 | | | |
| н23336 У | — | — | 350 442,95 | 1 303 461,16 | | | |
| н23337 У | — | — | 350 460,82 | 1 303 440,22 | | | |
| н23338 У | — | — | 350 468,65 | 1 303 447,98 | | | |
| 23323 | 65,63 | 177,62 | — | — | | 0,10 | |

**2. Сведения о частях границ уточняемого земельного участка с кадастровым номером** 68:30:0001077:14 :

| Обозначение части границ | | Горизонтальное проложение (S), м | Описание прохождения части границ | Сведения о согласовании местоположения границ (согласовано/спорное) |
|---|---|---|---|---|
| от т. | до т. | | | |
| 1 | 2 | 3 | 4 | 5 |
| н23330У | н23331У | 18,05 | — | согласовано |
| н23331У | н23332У | 57,30 | | |
| н23332У | н23333У | 34,27 | | |
| н23333У | н23334У | 17,33 | | |
| н23334У | н23335У | 36,22 | | |
| н23335У | н23336У | 70,17 | | |
| н23336У | н23337У | 27,53 | | |
| н23337У | н23338У | 11,02 | | |
| н23338У | н23330У | 26,07 | | |

**3. Сведения о характеристиках уточняемого земельного участка с кадастровым номером** 68:30:0001077:14 :

| № п/п | Наименование характеристики | Значение характеристики |
|---|---|---|
| 1 | 2 | 3 |
| 1. | Адрес земельного участка | — |
| 1.1. | Сведения о местоположении земельного участка (при отсутствии адреса) в структурированном в соответствии с федеральной информационной адресной системой виде | — |
| 1.2. | Дополнительные сведения о местоположении земельного участка | — |

| 1 | 2 | 3 |
|---|---|---|
| 2. | Площадь земельного участка ± величина погрешности определения (вычисления) площади (Р ± ΔР), м² | 1 842 ± 15,00 |
| 3. | Формула, примененная для вычисления предельной погрешности определения площади земельного участка, с подставленными значениями и итоговые (вычисленные) значения | 3,5*0,10*√(1 842) = 15 |
| 4. | Площадь земельного участка согласно сведениям Единого государственного реестра недвижимости (Ркад), м² | 1 842,00 |
| 5. | Оценка расхождения Р и Ркад (Р - Ркад), м² | 0 |
| 6. | Предельный минимальный и максимальный размеры земельного участка (Рмин и Рмакс), м² | Рмин = 200<br>Рмакс = 5 000 |
| 7. | Кадастровый или иной государственный учетный номер (инвентарный) здания, сооружения, объекта незавершенного строительства, расположенного на земельном участке | — |
| 8. | Вид (виды) разрешенного использования | — |
| 8.1. | Дополнительные сведения об использовании земельного участка | — |
| 9. | Сведения о земельных участках (землях общего пользования, территории общего пользования), посредством которых обеспечивается доступ | Земли общего пользования |
| 10. | Иные сведения | На местности границы данного земельных участков существуют более 15 лет, его границы в ходе проведения ККР установлены по фактическому пользованию без захвата земель общего пользования, с учетом привязки к смежным земельным участкам, границы которых ранее были установлены в системе координат МСК-68 |
| **4. Пояснения к сведениям об уточняемом земельном участке с кадастровым номером** | | 68:30:0001077:14 : |
| 1. | — | |

**1. Сведения о характерных точках границ уточняемого земельного участка с кадастровым номером** 68:30:0001077:15 :

Система координат МСК-68, зона 1 Зона № 1

| Обозначение характерных точек границ | Координаты, м | | | | Метод определения координат | Формулы, примененные для расчета средней квадратической погрешности определения координат характерных точек границ (Mt), с подставленными в такие формулы значениями и итоговые (вычисленные) значения Mt, м | Описание закрепления точки |
|---|---|---|---|---|---|---|---|
| | содержатся в Едином государственном реестре недвижимости | | определены в результате выполнения комплексных кадастровых работ | | | | |
| | X | Y | X | Y | | | |
| 1 | 2 | 3 | 4 | 5 | 6 | 7 | 8 |
| 23300 | 103,19 | 76,25 | — | — | Метод спутниковых геодезических измерений (определений) | 0,10 | — |
| 23301 | 106,82 | 72,12 | — | — | | | |
| 23302 | 123,37 | 86,00 | — | — | | | |
| 23303 | 107,32 | 103,80 | — | — | | | |
| 23304 | 107,47 | 103,93 | — | — | | | |
| 23305 | 98,80 | 114,04 | — | — | | | |
| 23306 | 40,35 | 181,05 | — | — | | | |
| 23307 | 25,01 | 168,22 | — | — | | | |
| 23308 | 62,33 | 123,61 | — | — | | | |
| 23309 | 84,02 | 97,69 | — | — | | | |
| 23310 | 92,97 | 87,89 | — | — | | | |
| н23311 У | — | — | 350 347,00 | 1 303 318,44 | | √(0,08^2 + 0,06^2) = 0,10 | |

| 1 | 2 | 3 | 4 | 5 | 6 | 7 | 8 |
|---|---|---|---|---|---|---|---|
| н23312 У | — | — | 350 352,49 | 1 303 314,12 | Метод спутниковых геодезических измерений (определений) | √(0,08^2 + 0,06^2) = 0,10 | — |
| н23313 У | — | — | 350 366,43 | 1 303 330,09 | | | |
| н23314 У | — | — | 350 363,66 | 1 303 332,62 | | | |
| н23315 У | — | — | 350 347,83 | 1 303 345,88 | | | |
| н23316 У | — | — | 350 347,96 | 1 303 346,03 | | | |
| н23317 У | — | — | 350 335,46 | 1 303 355,47 | | | |
| н23318 У | — | — | 350 271,19 | 1 303 408,55 | | | |
| н23319 У | — | — | 350 257,62 | 1 303 393,06 | | | |
| н23320 У | — | — | 350 301,82 | 1 303 354,92 | | | |
| н23321 У | — | — | 350 325,75 | 1 303 334,95 | | | |
| н23322 У | — | — | 350 336,47 | 1 303 326,80 | | | |
| 23300 | 103,19 | 76,25 | — | — | | 0,10 | |

**2. Сведения о частях границ уточняемого земельного участка с кадастровым номером** 68:30:0001077:15 :

| Обозначение части границ | | Горизонтальное проложение (S), м | Описание прохождения части границ | Сведения о согласовании местоположения границ (согласовано/спорное) |
|---|---|---|---|---|
| от т. | до т. | | | |
| 1 | 2 | 3 | 4 | 5 |
| н23311У | н23312У | 6,99 | — | согласовано |
| н23312У | н23313У | 21,20 | | |
| н23313У | н23314У | 3,75 | | |
| н23314У | н23315У | 20,65 | | |
| н23315У | н23316У | 0,20 | | |
| н23316У | н23317У | 15,66 | | |
| н23317У | н23318У | 83,36 | | |

| 1 | 2 | 3 | 4 | 5 |
|---|---|---|---|---|
| н23318У | н23319У | 20,59 | — | согласовано |
| н23319У | н23320У | 58,38 | | |
| н23320У | н23321У | 31,17 | | |
| н23321У | н23322У | 13,47 | | |
| н23322У | н23311У | 13,45 | | |

**3. Сведения о характеристиках уточняемого земельного участка с кадастровым номером** 68:30:0001077:15 :

| № п/п | Наименование характеристики | Значение характеристики |
|---|---|---|
| 1 | 2 | 3 |
| 1. | Адрес земельного участка | — |
| 1.1. | Сведения о местоположении земельного участка (при отсутствии адреса) в структурированном в соответствии с федеральной информационной адресной системой виде | — |
| 1.2. | Дополнительные сведения о местоположении земельного участка | — |
| 2. | Площадь земельного участка ± величина погрешности определения (вычисления) площади (Р ± ΔР), м² | 2 663 ± 18,00 |
| 3. | Формула, примененная для вычисления предельной погрешности определения площади земельного участка, с подставленными значениями и итоговые (вычисленные) значения | 3,5*0,10*√(2 663) = 18 |
| 4. | Площадь земельного участка согласно сведениям Единого государственного реестра недвижимости (Ркад), м² | 2 663,00 |
| 5. | Оценка расхождения Р и Ркад (Р - Ркад), м² | 0 |
| 6. | Предельный минимальный и максимальный размеры земельного участка (Рмин и Рмакс), м² | Рмин = 200<br>Рмакс = 5 000 |
| 7. | Кадастровый или иной государственный учетный номер (инвентарный) здания, сооружения, объекта незавершенного строительства, расположенного на земельном участке | 68:30:0001077:47 |
| 8. | Вид (виды) разрешенного использования | — |
| 8.1. | Дополнительные сведения об использовании земельного участка | — |
| 9. | Сведения о земельных участках (землях общего пользования, территории общего пользования), посредством которых обеспечивается доступ | Земли общего пользования |

| 1 | 2 | 3 |
|---|---|---|
| 10. | Иные сведения | На местности границы данного земельных участков существуют более 15 лет, его границы в ходе проведения ККР установлены по фактическому пользованию без захвата земель общего пользования, с учетом привязки к смежным земельным участкам, границы которых ранее были установлены в системе координат МСК-68 |

**4. Пояснения к сведениям об уточняемом земельном участке с кадастровым номером** 68:30:0001077:15 :

| 1. | — |
|---|---|

**1. Сведения о характерных точках границ уточняемого земельного участка с кадастровым номером** 68:30:0001077:16 :

Система координат МСК-68, зона 1 Зона № 1

| Обозначение характерных точек границ | Координаты, м | | | | Метод определения координат | Формулы, примененные для расчета средней квадратической погрешности определения координат характерных точек границ (Mt), с подставленными в такие формулы значениями и итоговые (вычисленные) значения Mt, м | Описание закрепления точки |
|---|---|---|---|---|---|---|---|
| | содержатся в Едином государственном реестре недвижимости | | определены в результате выполнения комплексных кадастровых работ | | | | |
| | X | Y | X | Y | | | |
| 1 | 2 | 3 | 4 | 5 | 6 | 7 | 8 |
| н23274 У | — | — | 350 265,64 | 1 303 199,41 | Метод спутниковых геодезических измерений (определений) | √(0,08^2 + 0,06^2) = 0,10 | — |
| 47889 | 350 276,21 | 1 303 215,03 | 350 276,21 | 1 303 215,03 | | | |
| 47890 | 350 258,84 | 1 303 227,26 | 350 258,84 | 1 303 227,26 | | | |
| 47891 | 350 257,80 | 1 303 225,82 | — | — | | 0,10 | |
| 47892 | 350 248,32 | 1 303 233,03 | — | — | | | |
| 47893 | 350 248,53 | 1 303 233,35 | — | — | | | |
| 47894 | 350 247,47 | 1 303 234,04 | — | — | | | |
| 47895 | 350 247,95 | 1 303 234,78 | — | — | | | |

| 1 | 2 | 3 | 4 | 5 | 6 | 7 | 8 |
|---|---|---|---|---|---|---|---|
| 47896 | 350 239,16 | 1 303 241,00 | — | — | Метод спутниковых геодезических измерений (определений) | 0,10 | — |
| 47897 | 350 232,70 | 1 303 230,61 | — | — | | | |
| 47898 | 350 227,37 | 1 303 233,48 | — | — | | | |
| 47899 | 350 224,06 | 1 303 228,48 | — | — | | | |
| 47900 | 350 237,92 | 1 303 219,19 | — | — | | | |
| 47901 | 350 246,96 | 1 303 213,20 | — | — | | | |
| 47902 | 350 256,87 | 1 303 206,00 | — | — | | | |
| 47903 | 350 266,42 | 1 303 198,80 | — | — | | | |
| 47904 | 350 277,08 | 1 303 214,42 | — | — | | | |
| н47905 У | — | — | 350 238,72 | 1 303 241,78 | | √(0,08^2 + 0,06^2) = 0,10 | |
| н47906 У | — | — | 350 230,92 | 1 303 229,03 | | | |
| н47907 У | — | — | 350 226,19 | 1 303 231,92 | | | |
| н23278 У | — | — | 350 223,96 | 1 303 228,34 | | | |
| н23277 У | — | — | 350 237,17 | 1 303 219,89 | | | |
| н23276 У | — | — | 350 246,36 | 1 303 213,58 | | | |
| н23275 У | — | — | 350 257,05 | 1 303 206,15 | | | |
| н23274 У | — | — | 350 265,64 | 1 303 199,41 | | | |

**2. Сведения о частях границ уточняемого земельного участка с кадастровым номером** 68:30:0001077:16 :

| Обозначение части границ | | Горизонтальное проложение (S), м | Описание прохождения части границ | Сведения о согласовании местоположения границ (согласовано/спорное) |
|---|---|---|---|---|
| от т. | до т. | | | |
| 1 | 2 | 3 | 4 | 5 |
| н23274У | 47889 | 18,86 | — | согласовано |
| 47889 | 47890 | 21,24 | | |
| 47890 | н47905У | 24,81 | | |
| н47905У | н47906У | 14,95 | | |
| н47906У | н47907У | 5,54 | | |
| н47907У | н23278У | 4,22 | | |
| н23278У | н23277У | 15,68 | | |
| н23277У | н23276У | 11,15 | | |
| н23276У | н23275У | 13,02 | | |
| н23275У | н23274У | 10,92 | | |

**3. Сведения о характеристиках уточняемого земельного участка с кадастровым номером** 68:30:0001077:16 :

| № п/п | Наименование характеристики | Значение характеристики |
|---|---|---|
| 1 | 2 | 3 |
| 1. | Адрес земельного участка | — |
| 1.1. | Сведения о местоположении земельного участка (при отсутствии адреса) в структурированном в соответствии с федеральной информационной адресной системой виде | — |
| 1.2. | Дополнительные сведения о местоположении земельного участка | — |
| 2. | Площадь земельного участка ± величина погрешности определения (вычисления) площади (Р ± ΔР), м² | 871 ± 10,00 |
| 3. | Формула, примененная для вычисления предельной погрешности определения площади земельного участка, с подставленными значениями и итоговые (вычисленные) значения | 3,5*0,10*√(871) = 10 |
| 4. | Площадь земельного участка согласно сведениям Единого государственного реестра недвижимости (Ркад), м² | 871,00 |
| 5. | Оценка расхождения Р и Ркад (Р - Ркад), м² | 0 |
| 6. | Предельный минимальный и максимальный размеры земельного участка (Рмин и Рмакс), м² | Рмин = 200<br>Рмакс = 5 000 |

| 1 | 2 | 3 |
|---|---|---|
| 7. | Кадастровый или иной государственный учетный номер (инвентарный) здания, сооружения, объекта незавершенного строительства, расположенного на земельном участке | 68:30:0004009:396 |
| 8. | Вид (виды) разрешенного использования | — |
| 8.1. | Дополнительные сведения об использовании земельного участка | — |
| 9. | Сведения о земельных участках (землях общего пользования, территории общего пользования), посредством которых обеспечивается доступ | Земли общего пользования |
| 10. | Иные сведения | На местности границы данного земельных участков существуют более 15 лет, его границы в ходе проведения ККР установлены по фактическому пользованию без захвата земель общего пользования, с учетом привязки к смежным земельным участкам, границы которых ранее были установлены в системе координат МСК-68 |

**4. Пояснения к сведениям об уточняемом земельном участке с кадастровым номером** 68:30:0001077:16 :

| 1. | — |
|---|---|

**1. Сведения о характерных точках границ уточняемого земельного участка с кадастровым номером** 68:30:0001077:19 :

Система координат МСК-68, зона 1 Зона № 1

| Обозначение характерных точек границ | Координаты, м | | | | Метод определения координат | Формулы, примененные для расчета средней квадратической погрешности определения координат характерных точек границ (Mt), с подставленными в такие формулы значениями и итоговые (вычисленные) значения Mt, м | Описание закрепления точки |
|---|---|---|---|---|---|---|---|
| | содержатся в Едином государственном реестре недвижимости | | определены в результате выполнения комплексных кадастровых работ | | | | |
| | X | Y | X | Y | | | |
| 1 | 2 | 3 | 4 | 5 | 6 | 7 | 8 |
| 23282 | 105,90 | 96,32 | — | — | Метод спутниковых геодезических измерений (определений) | 0,10 | — |
| 23283 | 109,09 | 92,09 | — | — | | | |
| 23284 | 124,43 | 102,72 | — | — | | | |
| 23285 | 90,78 | 153,52 | — | — | | | |

| 1 | 2 | 3 | 4 | 5 | 6 | 7 | 8 |
|---|---|---|---|---|---|---|---|
| 23286 | 101,06 | 163,20 | — | — | Метод спутниковых геодезических измерений (определений) | 0,10 | — |
| 23287 | 85,14 | 185,34 | — | — | | | |
| 23288 | 70,31 | 175,36 | — | — | | | |
| 23289 | 80,31 | 145,92 | — | — | | | |
| 23290 | 88,95 | 125,13 | — | — | | | |
| 23291 | 97,04 | 109,29 | — | — | | | |
| н23292 У | — | — | 350 315,65 | 1 303 272,00 | | √(0,08^2 + 0,06^2) = 0,10 | |
| н23248 У | — | — | 350 328,21 | 1 303 289,13 | | | |
| н23258 У | — | — | 350 303,03 | 1 303 309,97 | | | |
| н23257 У | — | — | 350 297,91 | 1 303 315,26 | | | |
| н23256 У | — | — | 350 286,67 | 1 303 326,69 | | | |
| н23293 У | — | — | 350 262,35 | 1 303 353,24 | | | |
| н23294 У | — | — | 350 257,15 | 1 303 344,95 | | | |
| н23295 У | — | — | 350 285,70 | 1 303 300,86 | | | |
| н23296 У | — | — | 350 286,29 | 1 303 301,24 | | | |
| н23297 У | — | — | 350 290,61 | 1 303 296,01 | | | |
| н23298 У | — | — | 350 292,95 | 1 303 293,09 | | | |

| 1 | 2 | 3 | 4 | 5 | 6 | 7 | 8 |
|---|---|---|---|---|---|---|---|
| н23299 У | — | — | 350 299,20 | 1 303 286,37 | Метод спутниковых геодезических измерений (определений) | √(0,08^2 + 0,06^2) = 0,10 | — |
| 23282 | 105,90 | 96,32 | — | — | | 0,10 | |

**2. Сведения о частях границ уточняемого земельного участка с кадастровым номером** 68:30:0001077:19 :

| Обозначение части границ | | Горизонтальное проложение (S), м | Описание прохождения части границ | Сведения о согласовании местоположения границ (согласовано/спорное) |
|---|---|---|---|---|
| от т. | до т. | | | |
| 1 | 2 | 3 | 4 | 5 |
| н23292У | н23248У | 21,24 | — | согласовано |
| н23248У | н23258У | 32,69 | | |
| н23258У | н23257У | 7,36 | | |
| н23257У | н23256У | 16,03 | | |
| н23256У | н23293У | 36,01 | | |
| н23293У | н23294У | 9,79 | | |
| н23294У | н23295У | 52,53 | | |
| н23295У | н23296У | 0,70 | | |
| н23296У | н23297У | 6,78 | | |
| н23297У | н23298У | 3,74 | | |
| н23298У | н23299У | 9,18 | | |
| н23299У | н23292У | 21,84 | | |

**3. Сведения о характеристиках уточняемого земельного участка с кадастровым номером** 68:30:0001077:19 :

| № п/п | Наименование характеристики | Значение характеристики |
|---|---|---|
| 1 | 2 | 3 |
| 1. | Адрес земельного участка | — |
| 1.1. | Сведения о местоположении земельного участка (при отсутствии адреса) в структурированном в соответствии с федеральной информационной адресной системой виде | — |
| 1.2. | Дополнительные сведения о местоположении земельного участка | — |
| 2. | Площадь земельного участка ± величина погрешности определения (вычисления) площади (Р ± ΔР), м² | 1 531 ± 14,00 |

| 1 | 2 | 3 |
|---|---|---|
| 3. | Формула, примененная для вычисления предельной погрешности определения площади земельного участка, с подставленными значениями и итоговые (вычисленные) значения | 3,5*0,10*√(1 531) = 14 |
| 4. | Площадь земельного участка согласно сведениям Единого государственного реестра недвижимости (Ркад), м² | 1 701,00 |
| 5. | Оценка расхождения Р и Ркад (Р - Ркад), м² | 170 |
| 6. | Предельный минимальный и максимальный размеры земельного участка (Рмин и Рмакс), м² | Рмин = 200<br>Рмакс = 5 000 |
| 7. | Кадастровый или иной государственный учетный номер (инвентарный) здания, сооружения, объекта незавершенного строительства, расположенного на земельном участке | 68:30:0001077:44 |
| 8. | Вид (виды) разрешенного использования | — |
| 8.1. | Дополнительные сведения об использовании земельного участка | — |
| 9. | Сведения о земельных участках (землях общего пользования, территории общего пользования), посредством которых обеспечивается доступ | Земли общего пользования |
| 10. | Иные сведения | На местности границы данного земельных участков существуют более 15 лет, его границы в ходе проведения ККР установлены по фактическому пользованию без захвата земель общего пользования, с учетом привязки к смежным земельным участкам, границы которых ранее были установлены в системе координат МСК-68 |

**4. Пояснения к сведениям об уточняемом земельном участке с кадастровым номером** 68:30:0001077:19 :

| 1. | — |
|---|---|

**1. Сведения о характерных точках границ уточняемого земельного участка с кадастровым номером** 68:30:0001077:20 :

Система координат МСК-68, зона 1 Зона № 1

| Обозначение характерных точек границ | Координаты, м | | | | Метод определения координат | Формулы, примененные для расчета средней квадратической погрешности определения координат характерных точек границ (Mt), с подставленными в такие формулы значениями и итоговые (вычисленные) значения Mt, м | Описание закрепления точки |
|---|---|---|---|---|---|---|---|
| | содержатся в Едином государственном реестре недвижимости | | определены в результате выполнения комплексных кадастровых работ | | | | |
| | X | Y | X | Y | | | |
| 1 | 2 | 3 | 4 | 5 | 6 | 7 | 8 |

| 1 | 2 | 3 | 4 | 5 | 6 | 7 | 8 |
|---|---|---|---|---|---|---|---|
| 23237 | 350 328,48 | 1 303 288,23 | — | — | Метод спутниковых геодезических измерений (определений) | 0,10 | — |
| 23238 | 350 335,01 | 1 303 296,90 | — | — | | | |
| 23239 | 350 332,46 | 1 303 298,96 | — | — | | | |
| 23240 | 350 323,02 | 1 303 306,57 | — | — | | | |
| 23241 | 350 315,70 | 1 303 313,10 | — | — | | | |
| 23242 | 350 316,56 | 1 303 314,12 | — | — | | | |
| 23243 | 350 311,60 | 1 303 318,40 | — | — | | | |
| 23244 | 350 295,23 | 1 303 335,93 | — | — | | | |
| 23245 | 350 286,81 | 1 303 325,92 | — | — | | | |
| 23246 | 350 303,56 | 1 303 309,04 | — | — | | | |
| 23247 | 350 325,68 | 1 303 290,29 | — | — | | | |
| н23248 У | — | — | 350 328,21 | 1 303 289,13 | | √(0,08^2 + 0,06^2) = 0,10 | |
| н23249 У | — | — | 350 334,92 | 1 303 297,67 | | | |
| н23250 У | — | — | 350 332,50 | 1 303 299,62 | | | |
| н23251 У | — | — | 350 320,48 | 1 303 309,56 | | | |
| н23252 У | — | — | 350 314,94 | 1 303 314,73 | | | |
| н23253 У | — | — | 350 315,93 | 1 303 315,91 | | | |

| 1 | 2 | 3 | 4 | 5 | 6 | 7 | 8 |
|---|---|---|---|---|---|---|---|
| н23254 У | — | — | 350 311,70 | 1 303 319,87 | Метод спутниковых геодезических измерений (определений) | √(0,08^2 + 0,06^2) = 0,10 | — |
| н23255 У | — | — | 350 295,56 | 1 303 335,65 | | | |
| н23256 У | — | — | 350 286,67 | 1 303 326,69 | | | |
| н23257 У | — | — | 350 297,91 | 1 303 315,26 | | | |
| н23258 У | — | — | 350 303,03 | 1 303 309,97 | | | |
| 23237 | 350 328,48 | 1 303 288,23 | — | — | | 0,10 | |

**2. Сведения о частях границ уточняемого земельного участка с кадастровым номером** 68:30:0001077:20 :

| Обозначение части границ | | Горизонтальное проложение (S), м | Описание прохождения части границ | Сведения о согласовании местоположения границ (согласовано/спорное) |
|---|---|---|---|---|
| от т. | до т. | | | |
| 1 | 2 | 3 | 4 | 5 |
| н23248У | н23249У | 10,86 | — | согласовано |
| н23249У | н23250У | 3,11 | | |
| н23250У | н23251У | 15,60 | | |
| н23251У | н23252У | 7,58 | | |
| н23252У | н23253У | 1,54 | | |
| н23253У | н23254У | 5,79 | | |
| н23254У | н23255У | 22,57 | | |
| н23255У | н23256У | 12,62 | | |
| н23256У | н23257У | 16,03 | | |
| н23257У | н23258У | 7,36 | | |
| н23258У | н23248У | 32,69 | | |

**3. Сведения о характеристиках уточняемого земельного участка с кадастровым номером** 68:30:0001077:20 :

| № п/п | Наименование характеристики | Значение характеристики |
|---|---|---|
| 1 | 2 | 3 |

| 1 | 2 | 3 |
|---|---|---|
| 1. | Адрес земельного участка | — |
| 1.1. | Сведения о местоположении земельного участка (при отсутствии адреса) в структурированном в соответствии с федеральной информационной адресной системой виде | — |
| 1.2. | Дополнительные сведения о местоположении земельного участка | — |
| 2. | Площадь земельного участка ± величина погрешности определения (вычисления) площади (Р ± ΔР), м² | 660 ± 9,00 |
| 3. | Формула, примененная для вычисления предельной погрешности определения площади земельного участка, с подставленными значениями и итоговые (вычисленные) значения | 3,5*0,10*√(660) = 9 |
| 4. | Площадь земельного участка согласно сведениям Единого государственного реестра недвижимости (Ркад), м² | 660,00 |
| 5. | Оценка расхождения Р и Ркад (Р - Ркад), м² | 0 |
| 6. | Предельный минимальный и максимальный размеры земельного участка (Рмин и Рмакс), м² | Рмин = 300<br>Рмакс = 2 000 |
| 7. | Кадастровый или иной государственный учетный номер (инвентарный) здания, сооружения, объекта незавершенного строительства, расположенного на земельном участке | 68:30:0001077:56 |
| 8. | Вид (виды) разрешенного использования | — |
| 8.1. | Дополнительные сведения об использовании земельного участка | — |
| 9. | Сведения о земельных участках (землях общего пользования, территории общего пользования), посредством которых обеспечивается доступ | Земли общего пользования |
| 10. | Иные сведения | На местности границы данного земельных участков существуют более 15 лет, его границы в ходе проведения ККР установлены по фактическому пользованию без захвата земель общего пользования, с учетом привязки к смежным земельным участкам, границы которых ранее были установлены в системе координат МСК-68 |
| **4. Пояснения к сведениям об уточняемом земельном участке с кадастровым номером** | | 68:30:0001077:20 : |
| 1. | — | |

**1. Сведения о характерных точках границ уточняемого земельного участка с кадастровым номером** 68:30:0001077:22 :

Система координат МСК-68, зона 1 Зона № 1

| Обозначение характерных точек границ | Координаты, м | | | | Метод определения координат | Формулы, примененные для расчета средней квадратической погрешности определения координат характерных точек границ (Mt), с подставленными в такие формулы значениями и итоговые (вычисленные) значения Mt, м | Описание закрепления точки |
|---|---|---|---|---|---|---|---|
| | содержатся в Едином государственном реестре недвижимости | | определены в результате выполнения комплексных кадастровых работ | | | | |
| | X | Y | X | Y | | | |
| 1 | 2 | 3 | 4 | 5 | 6 | 7 | 8 |
| 47908 | 107,88 | 87,46 | — | — | Метод спутниковых геодезических измерений (определений) | 0,10 | — |
| 47909 | 116,96 | 94,24 | — | — | | | |
| 47910 | 104,78 | 112,02 | — | — | | | |
| 47911 | 103,19 | 116,34 | — | — | | | |
| 47912 | 102,02 | 120,59 | — | — | | | |
| 47913 | 56,71 | 180,71 | — | — | | | |
| 47914 | 43,56 | 169,83 | — | — | | | |
| 47915 | 73,42 | 131,48 | — | — | | | |
| 47916 | 86,12 | 116,15 | — | — | | | |
| 47917 | 89,20 | 111,54 | — | — | | | |
| 47918 | 105,09 | 91,22 | — | — | | | |
| н20997 У | — | — | 350 353,97 | 1 303 411,81 | | √(0,08^2 + 0,06^2) = 0,10 | |

| 1 | 2 | 3 | 4 | 5 | 6 | 7 | 8 |
|---|---|---|---|---|---|---|---|
| н20996 У | — | — | 350 372,51 | 1 303 398,08 | Метод спутниковых геодезических измерений (определений) | √(0,08^2 + 0,06^2) = 0,10 | — |
| н20995 У | — | — | 350 379,93 | 1 303 391,97 | | | |
| н20994 У | — | — | 350 384,24 | 1 303 389,20 | | | |
| н20993 У | — | — | 350 389,46 | 1 303 386,44 | | | |
| н20992 У | — | — | 350 393,74 | 1 303 382,57 | | | |
| н20991 У | — | — | 350 398,51 | 1 303 378,71 | | | |
| н20990 У | — | — | 350 402,04 | 1 303 375,78 | | | |
| н39439 У | — | — | 350 410,00 | 1 303 384,30 | | | |
| н39447 У | — | — | 350 392,27 | 1 303 397,87 | | | |
| н39446 У | — | — | 350 390,02 | 1 303 402,67 | | | |
| н39445 У | — | — | 350 389,17 | 1 303 405,31 | | | |
| н39444 У | — | — | 350 362,32 | 1 303 424,63 | | | |
| н39443 У | — | — | 350 330,78 | 1 303 446,23 | | | |
| н47919 У | — | — | 350 323,29 | 1 303 451,21 | | | |
| н47920 У | — | — | 350 315,28 | 1 303 436,80 | | | |
| н47921 У | — | — | 350 316,56 | 1 303 435,86 | | | |
| н20998 У | — | — | 350 332,23 | 1 303 424,35 | | | |

| 1 | 2 | 3 | 4 | 5 | 6 | 7 | 8 |
|---|---|---|---|---|---|---|---|
| 47908 | 107,88 | 87,46 | — | — | Метод спутниковых геодезических измерений (определений) | 0,10 | — |

**2. Сведения о частях границ уточняемого земельного участка с кадастровым номером** 68:30:0001077:22 :

| Обозначение части границ | | Горизонтальное проложение (S), м | Описание прохождения части границ | Сведения о согласовании местоположения границ (согласовано/спорное) |
|---|---|---|---|---|
| от т. | до т. | | | |
| 1 | 2 | 3 | 4 | 5 |
| н20997У | н20996У | 23,07 | — | согласовано |
| н20996У | н20995У | 9,61 | | |
| н20995У | н20994У | 5,12 | | |
| н20994У | н20993У | 5,90 | | |
| н20993У | н20992У | 5,77 | | |
| н20992У | н20991У | 6,14 | | |
| н20991У | н20990У | 4,59 | | |
| н20990У | н39439У | 11,66 | | |
| н39439У | н39447У | 22,33 | | |
| н39447У | н39446У | 5,30 | | |
| н39446У | н39445У | 2,77 | | |
| н39445У | н39444У | 33,08 | | |
| н39444У | н39443У | 38,23 | | |
| н39443У | н47919У | 8,99 | | |
| н47919У | н47920У | 16,49 | | |
| н47920У | н47921У | 1,59 | | |
| н47921У | н20998У | 19,44 | | |
| н20998У | н20997У | 25,10 | | |

**3. Сведения о характеристиках уточняемого земельного участка с кадастровым номером** 68:30:0001077:22 :

| № п/п | Наименование характеристики | Значение характеристики |
|---|---|---|
| 1 | 2 | 3 |
| 1. | Адрес земельного участка | — |
| 1.1. | Сведения о местоположении земельного участка (при отсутствии адреса) в структурированном в соответствии с федеральной информационной адресной системой виде | — |
| 1.2. | Дополнительные сведения о местоположении земельного участка | — |

| 1 | 2 | 3 |
|---|---|---|
| 2. | Площадь земельного участка ± величина погрешности определения (вычисления) площади (Р ± ΔР), м² | 1 619 ± 14,00 |
| 3. | Формула, примененная для вычисления предельной погрешности определения площади земельного участка, с подставленными значениями и итоговые (вычисленные) значения | 3,5*0,10*√(1 619) = 14 |
| 4. | Площадь земельного участка согласно сведениям Единого государственного реестра недвижимости (Ркад), м² | 1 600,00 |
| 5. | Оценка расхождения Р и Ркад (Р - Ркад), м² | 19 |
| 6. | Предельный минимальный и максимальный размеры земельного участка (Рмин и Рмакс), м² | Рмин = 300<br>Рмакс = 2 000 |
| 7. | Кадастровый или иной государственный учетный номер (инвентарный) здания, сооружения, объекта незавершенного строительства, расположенного на земельном участке | 68:30:0001077:41 |
| 8. | Вид (виды) разрешенного использования | — |
| 8.1. | Дополнительные сведения об использовании земельного участка | — |
| 9. | Сведения о земельных участках (землях общего пользования, территории общего пользования), посредством которых обеспечивается доступ | Земли общего пользования |
| 10. | Иные сведения | На местности границы данного земельных участков существуют более 15 лет, его границы в ходе проведения ККР установлены по фактическому пользованию без захвата земель общего пользования, с учетом привязки к смежным земельным участкам, границы которых ранее были установлены в системе координат МСК-68 |
| **4. Пояснения к сведениям об уточняемом земельном участке с кадастровым номером** | | 68:30:0001077:22 : |
| 1. | — | |

**1. Сведения о характерных точках границ уточняемого земельного участка с кадастровым номером** 68:30:0001077:25 :

Система координат МСК-68, зона 1 Зона № 1

| Обозначение характерных точек границ | Координаты, м | | | | Метод определения координат | Формулы, примененные для расчета средней квадратической погрешности определения координат характерных точек границ (Mt), с подставленными в такие формулы значениями и итоговые (вычисленные) значения Mt, м | Описание закрепления точки |
|---|---|---|---|---|---|---|---|
| | содержатся в Едином государственном реестре недвижимости | | определены в результате выполнения комплексных кадастровых работ | | | | |
| | X | Y | X | Y | | | |
| 1 | 2 | 3 | 4 | 5 | 6 | 7 | 8 |
| 23215 | 84,63 | 95,34 | — | — | Метод спутниковых геодезических измерений (определений) | 0,10 | — |
| 23216 | 80,96 | 99,30 | — | — | | | |
| 23217 | 73,36 | 109,35 | — | — | | | |
| 23218 | 39,97 | 153,55 | — | — | | | |
| 23219 | 27,20 | 143,91 | — | — | | | |
| 23220 | 60,59 | 99,71 | — | — | | | |
| 23221 | 65,00 | 93,04 | — | — | | | |
| 23222 | 68,59 | 89,83 | — | — | | | |
| 23223 | 72,49 | 84,20 | — | — | | | |
| 23224 | 75,10 | 80,89 | — | — | | | |
| 23225 | 87,28 | 91,26 | — | — | | | |
| н23226 У | — | — | 350 433,52 | 1 303 417,86 | | √(0,08^2 + 0,06^2) = 0,10 | |

| 1 | 2 | 3 | 4 | 5 | 6 | 7 | 8 |
|---|---|---|---|---|---|---|---|
| н23227 У | — | — | 350 428,63 | 1 303 422,07 | Метод спутниковых геодезических измерений (определений) | √(0,08^2 + 0,06^2) = 0,10 | — |
| н23228 У | — | — | 350 419,32 | 1 303 431,31 | | | |
| н23229 У | — | — | 350 381,66 | 1 303 467,77 | | | |
| н23230 У | — | — | 350 369,37 | 1 303 454,33 | | | |
| н23231 У | — | — | 350 398,38 | 1 303 429,50 | | | |
| н23232 У | — | — | 350 405,24 | 1 303 422,69 | | | |
| н23233 У | — | — | 350 414,19 | 1 303 413,53 | | | |
| н23234 У | — | — | 350 417,78 | 1 303 410,53 | | | |
| н23235 У | — | — | 350 425,95 | 1 303 403,01 | | | |
| н23236 У | — | — | 350 436,65 | 1 303 414,88 | | | |
| 23215 | 84,63 | 95,34 | — | — | | 0,10 | |

**2. Сведения о частях границ уточняемого земельного участка с кадастровым номером** 68:30:0001077:25 :

| Обозначение части границ | | Горизонтальное проложение (S), м | Описание прохождения части границ | Сведения о согласовании местоположения границ (согласовано/спорное) |
|---|---|---|---|---|
| от т. | до т. | | | |
| 1 | 2 | 3 | 4 | 5 |
| н23226У | н23227У | 6,45 | — | согласовано |
| н23227У | н23228У | 13,12 | | |
| н23228У | н23229У | 52,42 | | |
| н23229У | н23230У | 18,21 | | |
| н23230У | н23231У | 38,19 | | |
| н23231У | н23232У | 9,67 | | |
| н23232У | н23233У | 12,81 | | |
| н23233У | н23234У | 4,68 | | |
| н23234У | н23235У | 11,10 | | |

| 1 | 2 | 3 | 4 | 5 |
|---|---|---|---|---|
| н23235У | н23236У | 15,98 | — | согласовано |
| н23236У | н23226У | 4,32 | | |

**3. Сведения о характеристиках уточняемого земельного участка с кадастровым номером** 68:30:0001077:25 :

| № п/п | Наименование характеристики | Значение характеристики |
|---|---|---|
| 1 | 2 | 3 |
| 1. | Адрес земельного участка | — |
| 1.1. | Сведения о местоположении земельного участка (при отсутствии адреса) в структурированном в соответствии с федеральной информационной адресной системой виде | — |
| 1.2. | Дополнительные сведения о местоположении земельного участка | — |
| 2. | Площадь земельного участка ± величина погрешности определения (вычисления) площади (Р ± ΔР), м² | 1 262 ± 12,00 |
| 3. | Формула, примененная для вычисления предельной погрешности определения площади земельного участка, с подставленными значениями и итоговые (вычисленные) значения | 3,5*0,10*√(1 262) = 12 |
| 4. | Площадь земельного участка согласно сведениям Единого государственного реестра недвижимости (Ркад), м² | 1 262,00 |
| 5. | Оценка расхождения Р и Ркад (Р - Ркад), м² | 0 |
| 6. | Предельный минимальный и максимальный размеры земельного участка (Рмин и Рмакс), м² | Рмин = 200<br>Рмакс = 5 000 |
| 7. | Кадастровый или иной государственный учетный номер (инвентарный) здания, сооружения, объекта незавершенного строительства, расположенного на земельном участке | 68:30:0001071:103 |
| 8. | Вид (виды) разрешенного использования | — |
| 8.1. | Дополнительные сведения об использовании земельного участка | — |
| 9. | Сведения о земельных участках (землях общего пользования, территории общего пользования), посредством которых обеспечивается доступ | Земли общего пользования |
| 10. | Иные сведения | На местности границы данного земельных участков существуют более 15 лет, его границы в ходе проведения ККР установлены по фактическому пользованию без захвата земель общего пользования, с учетом привязки к смежным земельным участкам, границы которых ранее были установлены в системе координат МСК-68 |

**4. Пояснения к сведениям об уточняемом земельном участке с кадастровым номером** 68:30:0001077:25 :

| 1. | — |
|---|---|

**1. Сведения о характерных точках границ уточняемого земельного участка с кадастровым номером** 68:30:0001077:31 :

Система координат МСК-68, зона 1 Зона № 1

| Обозначение характерных точек границ | Координаты, м | | | | Метод определения координат | Формулы, примененные для расчета средней квадратической погрешности определения координат характерных точек границ (Mt), с подставленными в такие формулы значениями и итоговые (вычисленные) значения Mt, м | Описание закрепления точки |
|---|---|---|---|---|---|---|---|
| | содержатся в Едином государственном реестре недвижимости | | определены в результате выполнения комплексных кадастровых работ | | | | |
| | X | Y | X | Y | | | |
| 1 | 2 | 3 | 4 | 5 | 6 | 7 | 8 |
| 39399 | 100,46 | 98,02 | — | — | Метод спутниковых геодезических измерений (определений) | 0,10 | — |
| 39400 | 112,05 | 90,25 | — | — | | | |
| 39401 | 130,23 | 103,22 | — | — | | | |
| 39402 | 145,98 | 115,66 | — | — | | | |
| 39403 | 131,66 | 135,96 | — | — | | | |
| 39404 | 128,68 | 133,76 | — | — | | | |
| 39405 | 122,55 | 126,84 | — | — | | | |
| н39391 У | — | — | 350 215,56 | 1 303 319,25 | | √(0,08^2 + 0,06^2) = 0,10 | |
| н39398 У | — | — | 350 222,32 | 1 303 314,85 | | | |
| н39397 У | — | — | 350 230,64 | 1 303 309,82 | | | |
| н30897 У | — | — | 350 240,52 | 1 303 324,13 | | | |

| 1 | 2 | 3 | 4 | 5 | 6 | 7 | 8 |
|---|---|---|---|---|---|---|---|
| н30896 У | — | — | 350 244,95 | 1 303 330,54 | Метод спутниковых геодезических измерений (определений) | √(0,08^2 + 0,06^2) = 0,10 | — |
| н23294 У | — | — | 350 257,15 | 1 303 344,95 | | | |
| н39406 У | — | — | 350 240,73 | 1 303 363,19 | | | |
| н39407 У | — | — | 350 238,18 | 1 303 360,50 | | | |
| н39408 У | — | — | 350 233,36 | 1 303 352,61 | | | |
| 39399 | 100,46 | 98,02 | — | — | | 0,10 | |

**2. Сведения о частях границ уточняемого земельного участка с кадастровым номером** 68:30:0001077:31 :

| Обозначение части границ | | Горизонтальное проложение (S), м | Описание прохождения части границ | Сведения о согласовании местоположения границ (согласовано/спорное) |
|---|---|---|---|---|
| от т. | до т. | | | |
| 1 | 2 | 3 | 4 | 5 |
| н39391У | н39398У | 8,07 | — | согласовано |
| н39398У | н39397У | 9,72 | | |
| н39397У | н30897У | 17,39 | | |
| н30897У | н30896У | 7,79 | | |
| н30896У | н23294У | 18,88 | | |
| н23294У | н39406У | 24,54 | | |
| н39406У | н39407У | 3,71 | | |
| н39407У | н39408У | 9,25 | | |
| н39408У | н39391У | 37,81 | | |

**3. Сведения о характеристиках уточняемого земельного участка с кадастровым номером** 68:30:0001077:31 :

| № п/п | Наименование характеристики | Значение характеристики |
|---|---|---|
| 1 | 2 | 3 |
| 1. | Адрес земельного участка | — |
| 1.1. | Сведения о местоположении земельного участка (при отсутствии адреса) в структурированном в соответствии с федеральной информационной адресной системой виде | — |
| 1.2. | Дополнительные сведения о местоположении земельного участка | — |

| 1 | 2 | 3 |
|---|---|---|
| 2. | Площадь земельного участка ± величина погрешности определения (вычисления) площади (Р ± ΔР), м² | 990 ± 11,00 |
| 3. | Формула, примененная для вычисления предельной погрешности определения площади земельного участка, с подставленными значениями и итоговые (вычисленные) значения | 3,5*0,10*√(990) = 11 |
| 4. | Площадь земельного участка согласно сведениям Единого государственного реестра недвижимости (Ркад), м² | 913,00 |
| 5. | Оценка расхождения Р и Ркад (Р - Ркад), м² | 77 |
| 6. | Предельный минимальный и максимальный размеры земельного участка (Рмин и Рмакс), м² | Рмин = 200<br>Рмакс = 5 000 |
| 7. | Кадастровый или иной государственный учетный номер (инвентарный) здания, сооружения, объекта незавершенного строительства, расположенного на земельном участке | 68:30:0001082:110 |
| 8. | Вид (виды) разрешенного использования | — |
| 8.1. | Дополнительные сведения об использовании земельного участка | — |
| 9. | Сведения о земельных участках (землях общего пользования, территории общего пользования), посредством которых обеспечивается доступ | Земли общего пользования |
| 10. | Иные сведения | На местности границы данного земельных участков существуют более 15 лет, его границы в ходе проведения ККР установлены по фактическому пользованию без захвата земель общего пользования, с учетом привязки к смежным земельным участкам, границы которых ранее были установлены в системе координат МСК-68 |
| **4. Пояснения к сведениям об уточняемом земельном участке с кадастровым номером** | | 68:30:0001077:31 : |
| 1. | — | |

**1. Сведения о характерных точках границ уточняемого земельного участка с кадастровым номером** 68:30:0001077:32 :

Система координат МСК-68, зона 1 Зона № 1

| Обозначение характерных точек границ | Координаты, м | | | | Метод определения координат | Формулы, примененные для расчета средней квадратической погрешности определения координат характерных точек границ (Mt), с подставленными в такие формулы значениями и итоговые (вычисленные) значения Mt, м | Описание закрепления точки |
|---|---|---|---|---|---|---|---|
| | содержатся в Едином государственном реестре недвижимости | | определены в результате выполнения комплексных кадастровых работ | | | | |
| | X | Y | X | Y | | | |
| 1 | 2 | 3 | 4 | 5 | 6 | 7 | 8 |
| 39385 | 106,46 | 110,35 | — | — | Метод спутниковых геодезических измерений (определений) | 0,10 | — |
| 39386 | 84,03 | 83,31 | — | — | | | |
| 39387 | 101,72 | 70,46 | — | — | | | |
| 39388 | 123,22 | 96,32 | — | — | | | |
| 39389 | 118,08 | 100,62 | — | — | | | |
| 39390 | 114,82 | 103,35 | — | — | | | |
| н39391 У | — | — | 350 215,56 | 1 303 319,25 | | √(0,08^2 + 0,06^2) = 0,10 | |
| н39392 У | — | — | 350 204,71 | 1 303 300,13 | | | |
| н39393 У | — | — | 350 198,92 | 1 303 288,66 | | | |
| н39394 У | — | — | 350 216,13 | 1 303 279,94 | | | |
| н39395 У | — | — | 350 217,65 | 1 303 277,50 | | | |
| н39396 У | — | — | 350 236,12 | 1 303 305,61 | | | |

| 1 | 2 | 3 | 4 | 5 | 6 | 7 | 8 |
|---|---|---|---|---|---|---|---|
| н39397 У | — | — | 350 230,64 | 1 303 309,82 | Метод спутниковых геодезических измерений (определений) | √(0,08^2 + 0,06^2) = 0,10 | — |
| н39398 У | — | — | 350 222,32 | 1 303 314,85 | | | |
| 39385 | 106,46 | 110,35 | — | — | | 0,10 | |

**2. Сведения о частях границ уточняемого земельного участка с кадастровым номером** 68:30:0001077:32 :

| Обозначение части границ | | Горизонтальное проложение (S), м | Описание прохождения части границ | Сведения о согласовании местоположения границ (согласовано/спорное) |
|---|---|---|---|---|
| от т. | до т. | | | |
| 1 | 2 | 3 | 4 | 5 |
| н39391У | н39392У | 21,98 | — | согласовано |
| н39392У | н39393У | 12,85 | | |
| н39393У | н39394У | 19,29 | | |
| н39394У | н39395У | 2,87 | | |
| н39395У | н39396У | 33,63 | | |
| н39396У | н39397У | 6,91 | | |
| н39397У | н39398У | 9,72 | | |
| н39398У | н39391У | 8,07 | | |

**3. Сведения о характеристиках уточняемого земельного участка с кадастровым номером** 68:30:0001077:32 :

| № п/п | Наименование характеристики | Значение характеристики |
|---|---|---|
| 1 | 2 | 3 |
| 1. | Адрес земельного участка | — |
| 1.1. | Сведения о местоположении земельного участка (при отсутствии адреса) в структурированном в соответствии с федеральной информационной адресной системой виде | — |
| 1.2. | Дополнительные сведения о местоположении земельного участка | — |
| 2. | Площадь земельного участка ± величина погрешности определения (вычисления) площади (P ± ΔP), м² | 791 ± 10,00 |
| 3. | Формула, примененная для вычисления предельной погрешности определения площади земельного участка, с подставленными значениями и итоговые (вычисленные) значения | 3,5*0,10*√(791) = 10 |

| 1 | 2 | 3 |
|---|---|---|
| 4. | Площадь земельного участка согласно сведениям Единого государственного реестра недвижимости (Ркад), м² | 751,00 |
| 5. | Оценка расхождения Р и Ркад (Р - Ркад), м² | 40 |
| 6. | Предельный минимальный и максимальный размеры земельного участка (Рмин и Рмакс), м² | Рмин = 200<br>Рмакс = 5 000 |
| 7. | Кадастровый или иной государственный учетный номер (инвентарный) здания, сооружения, объекта незавершенного строительства, расположенного на земельном участке | 68:30:0001082:111 |
| 8. | Вид (виды) разрешенного использования | — |
| 8.1. | Дополнительные сведения об использовании земельного участка | — |
| 9. | Сведения о земельных участках (землях общего пользования, территории общего пользования), посредством которых обеспечивается доступ | Земли общего пользования |
| 10. | Иные сведения | На местности границы данного земельных участков существуют более 15 лет, его границы в ходе проведения ККР установлены по фактическому пользованию без захвата земель общего пользования, с учетом привязки к смежным земельным участкам, границы которых ранее были установлены в системе координат МСК-68 |

**4. Пояснения к сведениям об уточняемом земельном участке с кадастровым номером** 68:30:0001077:32 :

| 1. | — |
|---|---|

**1. Сведения о характерных точках границ уточняемого земельного участка с кадастровым номером** 68:30:0001077:36 :

Система координат МСК-68, зона 1 Зона № 1

| Обозначение характерных точек границ | Координаты, м | | | | Метод определения координат | Формулы, примененные для расчета средней квадратической погрешности определения координат характерных точек границ (Mt), с подставленными в такие формулы значениями и итоговые (вычисленные) значения Mt, м | Описание закрепления точки |
|---|---|---|---|---|---|---|---|
| | содержатся в Едином государственном реестре недвижимости | | определены в результате выполнения комплексных кадастровых работ | | | | |
| | X | Y | X | Y | | | |
| 1 | 2 | 3 | 4 | 5 | 6 | 7 | 8 |
| 20976 | 112,85 | 103,04 | — | — | Метод спутниковых геодезических измерений (определений) | 0,10 | — |
| 20977 | 124,12 | 110,48 | — | — | | | |

| 1 | 2 | 3 | 4 | 5 | 6 | 7 | 8 |
|---|---|---|---|---|---|---|---|
| 20978 | 121,46 | 114,33 | — | — | Метод спутниковых геодезических измерений (определений) | 0,10 | — |
| 20979 | 106,25 | 135,16 | — | — | | | |
| 20980 | 103,32 | 139,87 | — | — | | | |
| 20981 | 91,13 | 155,61 | — | — | | | |
| 20982 | 73,99 | 179,20 | — | — | | | |
| 20983 | 55,45 | 166,73 | — | — | | | |
| 20984 | 63,85 | 153,88 | — | — | | | |
| 20985 | 73,52 | 161,47 | — | — | | | |
| 20986 | 87,47 | 140,76 | — | — | | | |
| н20987 У | — | — | 350 384,75 | 1 303 372,56 | | √(0,08^2 + 0,06^2) = 0,10 | |
| н20988 У | — | — | 350 389,43 | 1 303 368,20 | | | |
| н20989 У | — | — | 350 393,24 | 1 303 365,24 | | | |
| н20990 У | — | — | 350 402,04 | 1 303 375,78 | | | |
| н20991 У | — | — | 350 398,51 | 1 303 378,71 | | | |
| н20992 У | — | — | 350 393,74 | 1 303 382,57 | | | |
| н20993 У | — | — | 350 389,46 | 1 303 386,44 | | | |
| н20994 У | — | — | 350 384,24 | 1 303 389,20 | | | |

| 1 | 2 | 3 | 4 | 5 | 6 | 7 | 8 |
|---|---|---|---|---|---|---|---|
| н20995 У | — | — | 350 379,93 | 1 303 391,97 | Метод спутниковых геодезических измерений (определений) | √(0,08^2 + 0,06^2) = 0,10 | — |
| н20996 У | — | — | 350 372,51 | 1 303 398,08 | | | |
| н20997 У | — | — | 350 353,97 | 1 303 411,81 | | | |
| н20998 У | — | — | 350 332,23 | 1 303 424,35 | | | |
| н20999 У | — | — | 350 318,38 | 1 303 406,86 | | | |
| н21000 У | — | — | 350 329,41 | 1 303 398,80 | | | |
| н21001 У | — | — | 350 336,95 | 1 303 408,68 | | | |
| н21002 У | — | — | 350 349,58 | 1 303 400,84 | | | |
| н21003 У | — | — | 350 365,27 | 1 303 387,97 | | | |
| 20976 | 112,85 | 103,04 | — | — | | 0,10 | |

**2. Сведения о частях границ уточняемого земельного участка с кадастровым номером** 68:30:0001077:36 :

| Обозначение части границ | | Горизонтальное проложение (S), м | Описание прохождения части границ | Сведения о согласовании местоположения границ (согласовано/спорное) |
|---|---|---|---|---|
| от т. | до т. | | | |
| 1 | 2 | 3 | 4 | 5 |
| н20987У | н20988У | 6,40 | — | согласовано |
| н20988У | н20989У | 4,82 | | |
| н20989У | н20990У | 13,73 | | |
| н20990У | н20991У | 4,59 | | |
| н20991У | н20992У | 6,14 | | |
| н20992У | н20993У | 5,77 | | |
| н20993У | н20994У | 5,90 | | |
| н20994У | н20995У | 5,12 | | |
| н20995У | н20996У | 9,61 | | |
| н20996У | н20997У | 23,07 | | |

| 1 | 2 | 3 | 4 | 5 |
|---|---|---|---|---|
| н20997У | н20998У | 25,10 | — | согласовано |
| н20998У | н20999У | 22,31 | | |
| н20999У | н21000У | 13,66 | | |
| н21000У | н21001У | 12,43 | | |
| н21001У | н21002У | 14,87 | | |
| н21002У | н21003У | 20,29 | | |
| н21003У | н20987У | 24,84 | | |

**3. Сведения о характеристиках уточняемого земельного участка с кадастровым номером** 68:30:0001077:36 :

| № п/п | Наименование характеристики | Значение характеристики |
|---|---|---|
| 1 | 2 | 3 |
| 1. | Адрес земельного участка | — |
| 1.1. | Сведения о местоположении земельного участка (при отсутствии адреса) в структурированном в соответствии с федеральной информационной адресной системой виде | — |
| 1.2. | Дополнительные сведения о местоположении земельного участка | — |
| 2. | Площадь земельного участка ± величина погрешности определения (вычисления) площади (Р ± ΔР), м² | 1 198 ± 12,00 |
| 3. | Формула, примененная для вычисления предельной погрешности определения площади земельного участка, с подставленными значениями и итоговые (вычисленные) значения | 3,5*0,10*√(1 198) = 12 |
| 4. | Площадь земельного участка согласно сведениям Единого государственного реестра недвижимости (Ркад), м² | 1 200,00 |
| 5. | Оценка расхождения Р и Ркад (Р - Ркад), м² | 2 |
| 6. | Предельный минимальный и максимальный размеры земельного участка (Рмин и Рмакс), м² | Рмин = 200<br>Рмакс = 5 000 |
| 7. | Кадастровый или иной государственный учетный номер (инвентарный) здания, сооружения, объекта незавершенного строительства, расположенного на земельном участке | 68:30:0001077:268 |
| 8. | Вид (виды) разрешенного использования | — |
| 8.1. | Дополнительные сведения об использовании земельного участка | — |
| 9. | Сведения о земельных участках (землях общего пользования, территории общего пользования), посредством которых обеспечивается доступ | Земли общего пользования |

| 1 | 2 | 3 |
|---|---|---|
| 10. | Иные сведения | На местности границы данного земельных участков существуют более 15 лет, его границы в ходе проведения ККР установлены по фактическому пользованию без захвата земель общего пользования, с учетом привязки к смежным земельным участкам, границы которых ранее были установлены в системе координат МСК-68 |

**4. Пояснения к сведениям об уточняемом земельном участке с кадастровым номером** 68:30:0001077:36 :

| 1. | — |
|---|---|

**1. Сведения о характерных точках границ уточняемого земельного участка с кадастровым номером** 68:30:0001077:39 :

Система координат МСК-68, зона 1 Зона № 1

| Обозначение характерных точек границ | Координаты, м | | | | Метод определения координат | Формулы, примененные для расчета средней квадратической погрешности определения координат характерных точек границ (Mt), с подставленными в такие формулы значениями и итоговые (вычисленные) значения Mt, м | Описание закрепления точки |
|---|---|---|---|---|---|---|---|
| | содержатся в Едином государственном реестре недвижимости | | определены в результате выполнения комплексных кадастровых работ | | | | |
| | X | Y | X | Y | | | |
| 1 | 2 | 3 | 4 | 5 | 6 | 7 | 8 |
| 20929 | 350 443,21 | 1 303 560,90 | — | — | Метод спутниковых геодезических измерений (определений) | 0,10 | — |
| 20966 | 350 444,84 | 1 303 562,40 | — | — | | | |
| 20967 | 350 454,52 | 1 303 570,37 | — | — | | | |
| 20968 | 350 451,65 | 1 303 573,88 | — | — | | | |
| 20969 | 350 436,67 | 1 303 589,71 | — | — | | | |
| 20970 | 350 436,10 | 1 303 590,36 | — | — | | | |
| 20930 | 350 426,35 | 1 303 579,46 | — | — | | | |
| н20938 У | — | — | 350 442,35 | 1 303 561,28 | | √(0,08^2 + 0,06^2) = 0,10 | |

| 1 | 2 | 3 | 4 | 5 | 6 | 7 | 8 |
|---|---|---|---|---|---|---|---|
| н20960 У | — | — | 350 454,47 | 1 303 570,82 | Метод спутниковых геодезических измерений (определений) | √(0,08^2 + 0,06^2) = 0,10 | — |
| н20971 У | — | — | 350 450,33 | 1 303 575,74 | | | |
| н20972 У | — | — | 350 437,32 | 1 303 590,74 | | | |
| н20973 У | — | — | 350 425,89 | 1 303 580,22 | | | |
| 20929 | 350 443,21 | 1 303 560,90 | — | — | | 0,10 | |

**2. Сведения о частях границ уточняемого земельного участка с кадастровым номером** 68:30:0001077:39 :

| Обозначение части границ | | Горизонтальное проложение (S), м | Описание прохождения части границ | Сведения о согласовании местоположения границ (согласовано/спорное) |
|---|---|---|---|---|
| от т. | до т. | | | |
| 1 | 2 | 3 | 4 | 5 |
| н20938У | н20960У | 15,42 | — | согласовано |
| н20960У | н20971У | 6,43 | | |
| н20971У | н20972У | 19,86 | | |
| н20972У | н20973У | 15,53 | | |
| н20973У | н20938У | 25,09 | | |

**3. Сведения о характеристиках уточняемого земельного участка с кадастровым номером** 68:30:0001077:39 :

| № п/п | Наименование характеристики | Значение характеристики |
|---|---|---|
| 1 | 2 | 3 |
| 1. | Адрес земельного участка | — |
| 1.1. | Сведения о местоположении земельного участка (при отсутствии адреса) в структурированном в соответствии с федеральной информационной адресной системой виде | — |
| 1.2. | Дополнительные сведения о местоположении земельного участка | — |
| 2. | Площадь земельного участка ± величина погрешности определения (вычисления) площади (Р ± ΔР), м² | 398 ± 7,00 |
| 3. | Формула, примененная для вычисления предельной погрешности определения площади земельного участка, с подставленными значениями и итоговые (вычисленные) значения | 3,5*0,10*√(398) = 7 |

| 1 | 2 | 3 |
|---|---|---|
| 4. | Площадь земельного участка согласно сведениям Единого государственного реестра недвижимости (Ркад), м² | 385,00 |
| 5. | Оценка расхождения Р и Ркад (Р - Ркад), м² | 13 |
| 6. | Предельный минимальный и максимальный размеры земельного участка (Рмин и Рмакс), м² | Рмин = 200<br>Рмакс = 5 000 |
| 7. | Кадастровый или иной государственный учетный номер (инвентарный) здания, сооружения, объекта незавершенного строительства, расположенного на земельном участке | 68:30:0001062:40 |
| 8. | Вид (виды) разрешенного использования | — |
| 8.1. | Дополнительные сведения об использовании земельного участка | — |
| 9. | Сведения о земельных участках (землях общего пользования, территории общего пользования), посредством которых обеспечивается доступ | Земли общего пользования |
| 10. | Иные сведения | На местности границы данного земельных участков существуют более 15 лет, его границы в ходе проведения ККР установлены по фактическому пользованию без захвата земель общего пользования, с учетом привязки к смежным земельным участкам, границы которых ранее были установлены в системе координат МСК-68 |

**4. Пояснения к сведениям об уточняемом земельном участке с кадастровым номером** 68:30:0001077:39 :

| 1. | — |
|---|---|

**1. Сведения о характерных точках границ уточняемого земельного участка с кадастровым номером** 68:30:0001077:40 :

Система координат МСК-68, зона 1 Зона № 1

| Обозначение характерных точек границ | Координаты, м | | | | Метод определения координат | Формулы, примененные для расчета средней квадратической погрешности определения координат характерных точек границ (Mt), с подставленными в такие формулы значениями и итоговые (вычисленные) значения Mt, м | Описание закрепления точки |
|---|---|---|---|---|---|---|---|
| | содержатся в Едином государственном реестре недвижимости | | определены в результате выполнения комплексных кадастровых работ | | | | |
| | X | Y | X | Y | | | |
| 1 | 2 | 3 | 4 | 5 | 6 | 7 | 8 |
| 20928 | 350 436,75 | 1 303 554,96 | — | — | Метод спутниковых геодезических измерений (определений) | 0,10 | — |
| 20929 | 350 443,21 | 1 303 560,90 | — | — | | | |

| 1 | 2 | 3 | 4 | 5 | 6 | 7 | 8 |
|---|---|---|---|---|---|---|---|
| 20930 | 350 426,35 | 1 303 579,46 | — | — | Метод спутниковых геодезических измерений (определений) | 0,10 | — |
| 20931 | 350 422,31 | 1 303 574,94 | — | — | | | |
| 20932 | 350 427,97 | 1 303 568,93 | — | — | | | |
| 20933 | 350 427,74 | 1 303 568,74 | — | — | | | |
| 20934 | 350 427,43 | 1 303 568,47 | — | — | | | |
| 20935 | 350 425,78 | 1 303 567,04 | — | — | | | |
| 20936 | 350 435,14 | 1 303 556,44 | — | — | | | |
| н20937 У | — | — | 350 436,29 | 1 303 555,72 | | √(0,08^2 + 0,06^2) = 0,10 | |
| н20938 У | — | — | 350 442,35 | 1 303 561,28 | | | |
| н20939 У | — | — | 350 425,89 | 1 303 580,22 | | | |
| н20940 У | — | — | 350 421,85 | 1 303 575,70 | | | |
| н20941 У | — | — | 350 425,95 | 1 303 571,27 | | | |
| н20942 У | — | — | 350 428,44 | 1 303 568,58 | | | |
| н20943 У | — | — | 350 426,26 | 1 303 566,67 | | | |
| н20944 У | — | — | 350 434,58 | 1 303 557,01 | | | |
| 20928 | 350 436,75 | 1 303 554,96 | — | — | | 0,10 | |

**2. Сведения о частях границ уточняемого земельного участка с кадастровым номером** 68:30:0001077:40 :

| Обозначение части границ | | Горизонтальное проложение (S), м | Описание прохождения части границ | Сведения о согласовании местоположения границ (согласовано/спорное) |
|---|---|---|---|---|
| от т. | до т. | | | |

| 1 | 2 | 3 | 4 | 5 |
|---|---|---|---|---|
| н20937У | н20938У | 8,22 | — | согласовано |
| н20938У | н20939У | 25,09 | | |
| н20939У | н20940У | 6,06 | | |
| н20940У | н20941У | 6,04 | | |
| н20941У | н20942У | 3,67 | | |
| н20942У | н20943У | 2,90 | | |
| н20943У | н20944У | 12,75 | | |
| н20944У | н20937У | 2,14 | | |

**3. Сведения о характеристиках уточняемого земельного участка с кадастровым номером** 68:30:0001077:40 :

| № п/п | Наименование характеристики | Значение характеристики |
|---|---|---|
| 1 | 2 | 3 |
| 1. | Адрес земельного участка | — |
| 1.1. | Сведения о местоположении земельного участка (при отсутствии адреса) в структурированном в соответствии с федеральной информационной адресной системой виде | — |
| 1.2. | Дополнительные сведения о местоположении земельного участка | — |
| 2. | Площадь земельного участка ± величина погрешности определения (вычисления) площади (Р ± ΔР), м² | 186 ± 5,00 |
| 3. | Формула, примененная для вычисления предельной погрешности определения площади земельного участка, с подставленными значениями и итоговые (вычисленные) значения | 3,5*0,10*√(186) = 5 |
| 4. | Площадь земельного участка согласно сведениям Единого государственного реестра недвижимости (Ркад), м² | 195,00 |
| 5. | Оценка расхождения Р и Ркад (Р - Ркад), м² | 9 |
| 6. | Предельный минимальный и максимальный размеры земельного участка (Рмин и Рмакс), м² | Рмин = 200<br>Рмакс = 5 000 |
| 7. | Кадастровый или иной государственный учетный номер (инвентарный) здания, сооружения, объекта незавершенного строительства, расположенного на земельном участке | 68:30:0001062:39 |
| 8. | Вид (виды) разрешенного использования | — |
| 8.1. | Дополнительные сведения об использовании земельного участка | — |

| 1 | 2 | 3 |
|---|---|---|
| 9. | Сведения о земельных участках (землях общего пользования, территории общего пользования), посредством которых обеспечивается доступ | Земли общего пользования |
| 10. | Иные сведения | На местности границы данного земельных участков существуют более 15 лет, его границы в ходе проведения ККР установлены по фактическому пользованию без захвата земель общего пользования, с учетом привязки к смежным земельным участкам, границы которых ранее были установлены в системе координат МСК-68 |

**4. Пояснения к сведениям об уточняемом земельном участке с кадастровым номером** 68:30:0001077:40 :

| 1. | — |
|---|---|

**1. Сведения о характерных точках границ уточняемого земельного участка с кадастровым номером** 68:30:0001077:270 :

Система координат МСК-68, зона 1 Зона № 1

| Обозначение характерных точек границ | Координаты, м | | | | Метод определения координат | Формулы, примененные для расчета средней квадратической погрешности определения координат характерных точек границ (Mt), с подставленными в такие формулы значениями и итоговые (вычисленные) значения Mt, м | Описание закрепления точки |
|---|---|---|---|---|---|---|---|
| | содержатся в Едином государственном реестре недвижимости | | определены в результате выполнения комплексных кадастровых работ | | | | |
| | X | Y | X | Y | | | |
| 1 | 2 | 3 | 4 | 5 | 6 | 7 | 8 |
| 39426 | 350 409,30 | 1 303 384,31 | — | — | Метод спутниковых геодезических измерений (определений) | 0,10 | — |
| 39427 | 350 418,55 | 1 303 393,88 | — | — | | | |
| 39428 | 350 418,29 | 1 303 394,12 | — | — | | | |
| 39429 | 350 425,64 | 1 303 402,40 | — | — | | | |
| 39430 | 350 422,62 | 1 303 405,35 | — | — | | | |
| 39431 | 350 417,75 | 1 303 410,17 | — | — | | | |
| 39432 | 350 413,87 | 1 303 413,03 | — | — | | | |

| 1 | 2 | 3 | 4 | 5 | 6 | 7 | 8 |
|---|---|---|---|---|---|---|---|
| 39433 | 350 408,64 | 1 303 419,08 | — | — | Метод спутниковых геодезических измерений (определений) | 0,10 | — |
| 39434 | 350 367,25 | 1 303 455,89 | — | — | | | |
| 39422 | 350 342,96 | 1 303 476,63 | — | — | | | |
| 39421 | 350 326,84 | 1 303 455,74 | — | — | | | |
| 39435 | 350 329,97 | 1 303 453,36 | — | — | | | |
| 39436 | 350 389,44 | 1 303 407,20 | — | — | | | |
| 39437 | 350 391,44 | 1 303 403,27 | — | — | | | |
| 39438 | 350 393,87 | 1 303 399,36 | — | — | | | |
| н39439 У | — | — | 350 410,00 | 1 303 384,30 | | √(0,08^2 + 0,06^2) = 0,10 | |
| н39440 У | — | — | 350 418,87 | 1 303 394,38 | | | |
| н39441 У | — | — | 350 418,61 | 1 303 394,62 | | | |
| н23235 У | — | — | 350 425,95 | 1 303 403,01 | | | |
| н23234 У | — | — | 350 417,78 | 1 303 410,53 | | | |
| н23233 У | — | — | 350 414,19 | 1 303 413,53 | | | |
| н23232 У | — | — | 350 405,24 | 1 303 422,69 | | | |
| н23231 У | — | — | 350 398,38 | 1 303 429,50 | | | |
| н23230 У | — | — | 350 369,37 | 1 303 454,33 | | | |

| 1 | 2 | 3 | 4 | 5 | 6 | 7 | 8 |
|---|---|---|---|---|---|---|---|
| н39442 У | — | — | 350 349,75 | 1 303 471,10 | Метод спутниковых геодезических измерений (определений) | √(0,08^2 + 0,06^2) = 0,10 | — |
| н39443 У | — | — | 350 330,78 | 1 303 446,23 | | | |
| н39444 У | — | — | 350 362,32 | 1 303 424,63 | | | |
| н39445 У | — | — | 350 389,17 | 1 303 405,31 | | | |
| н39446 У | — | — | 350 390,02 | 1 303 402,67 | | | |
| н39447 У | — | — | 350 392,27 | 1 303 397,87 | | | |
| 39426 | 350 409,30 | 1 303 384,31 | — | — | | 0,10 | |

**2. Сведения о частях границ уточняемого земельного участка с кадастровым номером** 68:30:0001077:270 :

| Обозначение части границ | | Горизонтальное проложение (S), м | Описание прохождения части границ | Сведения о согласовании местоположения границ (согласовано/спорное) |
|---|---|---|---|---|
| от т. | до т. | | | |
| 1 | 2 | 3 | 4 | 5 |
| н39439У | н39440У | 13,43 | — | согласовано |
| н39440У | н39441У | 0,35 | | |
| н39441У | н23235У | 11,15 | | |
| н23235У | н23234У | 11,10 | | |
| н23234У | н23233У | 4,68 | | |
| н23233У | н23232У | 12,81 | | |
| н23232У | н23231У | 9,67 | | |
| н23231У | н23230У | 38,19 | | |
| н23230У | н39442У | 25,81 | | |
| н39442У | н39443У | 31,28 | | |
| н39443У | н39444У | 38,23 | | |
| н39444У | н39445У | 33,08 | | |
| н39445У | н39446У | 2,77 | | |
| н39446У | н39447У | 5,30 | | |
| н39447У | н39439У | 22,33 | | |

| **3. Сведения о характеристиках уточняемого земельного участка с кадастровым номером** | | 68:30:0001077:270 : |
|---|---|---|
| № п/п | Наименование характеристики | Значение характеристики |
| 1 | 2 | 3 |
| 1. | Адрес земельного участка | — |
| 1.1. | Сведения о местоположении земельного участка (при отсутствии адреса) в структурированном в соответствии с федеральной информационной адресной системой виде | — |
| 1.2. | Дополнительные сведения о местоположении земельного участка | — |
| 2. | Площадь земельного участка ± величина погрешности определения (вычисления) площади (Р ± ΔР), м² | 2 735 ± 18,00 |
| 3. | Формула, примененная для вычисления предельной погрешности определения площади земельного участка, с подставленными значениями и итоговые (вычисленные) значения | 3,5*0,10*√(2 735) = 18 |
| 4. | Площадь земельного участка согласно сведениям Единого государственного реестра недвижимости (Ркад), м² | 2 659,00 |
| 5. | Оценка расхождения Р и Ркад (Р - Ркад), м² | 76 |
| 6. | Предельный минимальный и максимальный размеры земельного участка (Рмин и Рмакс), м² | Рмин = 200<br>Рмакс = 5 000 |
| 7. | Кадастровый или иной государственный учетный номер (инвентарный) здания, сооружения, объекта незавершенного строительства, расположенного на земельном участке | 68:30:0001077:49 |
| 8. | Вид (виды) разрешенного использования | — |
| 8.1. | Дополнительные сведения об использовании земельного участка | — |
| 9. | Сведения о земельных участках (землях общего пользования, территории общего пользования), посредством которых обеспечивается доступ | Земли общего пользования |
| 10. | Иные сведения | На местности границы данного земельных участков существуют более 15 лет, его границы в ходе проведения ККР установлены по фактическому пользованию без захвата земель общего пользования, с учетом привязки к смежным земельным участкам, границы которых ранее были установлены в системе координат МСК-68 |
| **4. Пояснения к сведениям об уточняемом земельном участке с кадастровым номером** | | 68:30:0001077:270 : |
| 1. | — | |

**1. Сведения о характерных точках границ уточняемого земельного участка с кадастровым номером** 68:30:0001077:271 :

Система координат МСК-68, зона 1 Зона № 1

| Обозначение характерных точек границ | Координаты, м | | | | Метод определения координат | Формулы, примененные для расчета средней квадратической погрешности определения координат характерных точек границ (Mt), с подставленными в такие формулы значениями и итоговые (вычисленные) значения Mt, м | Описание закрепления точки |
|---|---|---|---|---|---|---|---|
| | содержатся в Едином государственном реестре недвижимости | | определены в результате выполнения комплексных кадастровых работ | | | | |
| | X | Y | X | Y | | | |
| 1 | 2 | 3 | 4 | 5 | 6 | 7 | 8 |
| 39421 | 350 326,84 | 1 303 455,74 | — | — | Метод спутниковых геодезических измерений (определений) | 0,10 | — |
| 39422 | 350 342,96 | 1 303 476,63 | — | — | | | |
| 39423 | 350 336,49 | 1 303 482,13 | — | — | | | |
| 39424 | 350 330,85 | 1 303 476,46 | — | — | | | |
| 39425 | 350 318,34 | 1 303 462,22 | — | — | | | |
| н39443 У | — | — | 350 330,78 | 1 303 446,23 | | √(0,08^2 + 0,06^2) = 0,10 | |
| н39442 У | — | — | 350 349,75 | 1 303 471,10 | | | |
| н26230 У | — | — | 350 342,89 | 1 303 476,93 | | | |
| н47919 У | — | — | 350 323,29 | 1 303 451,21 | | | |
| 39421 | 350 326,84 | 1 303 455,74 | — | — | | 0,10 | |

**2. Сведения о частях границ уточняемого земельного участка с кадастровым номером** 68:30:0001077:271 :

| Обозначение части границ | | Горизонтальное проложение (S), м | Описание прохождения части границ | Сведения о согласовании местоположения границ (согласовано/спорное) |
|---|---|---|---|---|
| от т. | до т. | | | |
| 1 | 2 | 3 | 4 | 5 |

| 1 | 2 | 3 | 4 | 5 |
|---|---|---|---|---|
| н39443У | н39442У | 31,28 | — | согласовано |
| н39442У | н26230У | 9,00 | | |
| н26230У | н47919У | 32,34 | | |
| н47919У | н39443У | 8,99 | | |

**3. Сведения о характеристиках уточняемого земельного участка с кадастровым номером** 68:30:0001077:271 :

| № п/п | Наименование характеристики | Значение характеристики |
|---|---|---|
| 1 | 2 | 3 |
| 1. | Адрес земельного участка | — |
| 1.1. | Сведения о местоположении земельного участка (при отсутствии адреса) в структурированном в соответствии с федеральной информационной адресной системой виде | — |
| 1.2. | Дополнительные сведения о местоположении земельного участка | — |
| 2. | Площадь земельного участка ± величина погрешности определения (вычисления) площади (Р ± ΔР), м² | 286 ± 6,00 |
| 3. | Формула, примененная для вычисления предельной погрешности определения площади земельного участка, с подставленными значениями и итоговые (вычисленные) значения | 3,5*0,10*√(286) = 6 |
| 4. | Площадь земельного участка согласно сведениям Единого государственного реестра недвижимости (Ркад), м² | 260,00 |
| 5. | Оценка расхождения Р и Ркад (Р - Ркад), м² | 26 |
| 6. | Предельный минимальный и максимальный размеры земельного участка (Рмин и Рмакс), м² | Рмин = 200<br>Рмакс = 5 000 |
| 7. | Кадастровый или иной государственный учетный номер (инвентарный) здания, сооружения, объекта незавершенного строительства, расположенного на земельном участке | — |
| 8. | Вид (виды) разрешенного использования | — |
| 8.1. | Дополнительные сведения об использовании земельного участка | — |
| 9. | Сведения о земельных участках (землях общего пользования, территории общего пользования), посредством которых обеспечивается доступ | Земли общего пользования |

| 1 | 2 | 3 |
|---|---|---|
| 10. | Иные сведения | На местности границы данного земельных участков существуют более 15 лет, его границы в ходе проведения ККР установлены по фактическому пользованию без захвата земель общего пользования, с учетом привязки к смежным земельным участкам, границы которых ранее были установлены в системе координат МСК-68 |
| **4. Пояснения к сведениям об уточняемом земельном участке с кадастровым номером** 68:30:0001077:271 : | | |
| 1. | — | |

**Описание местоположения здания, сооружения, объекта незавершенного строительства на земельном участке**

**1. Сведения о характерных точках контура объекта недвижимости с кадастровым номером** 68:30:0001071:103 :

Система координат МСК-68, зона 1 Зона № 1

| Обозначение характерных точек границ | Содержатся в Едином государственном реестре недвижимости | | | Определены в ходе выполнения комплексных кадастровых работ | | | Метод определения координат | Формулы, примененные для расчета средней квадратической погрешности определения координат характерных точек (Mt), м, с подставленными в такие формулы значениями и итоговые (вычисленные) значения Mt, м |
|---|---|---|---|---|---|---|---|---|
| | координаты, м | | Радиус, м | координаты, м | | Радиус, м | | |
| | X | Y | R | X | Y | R | | |
| 1 | 2 | 3 | 4 | 5 | 6 | 7 | 8 | 9 |
| н12463 О | — | — | — | 350 422,71 | 1 303 407,15 | — | Метод спутниковых геодезических измерений (определений) | √(0,08^2 + 0,06^2) = 0,10 |
| н12464 О | — | — | — | 350 429,19 | 1 303 414,10 | — | | |
| н12465 О | — | — | — | 350 424,91 | 1 303 418,09 | — | | |
| н12466 О | — | — | — | 350 418,43 | 1 303 411,13 | — | | |
| н12463 О | — | — | — | 350 422,71 | 1 303 407,15 | — | | |

**2. Сведения о характеристиках объекта недвижимости с кадастровым номером** 68:30:0001071:103 :

| № п/п | Наименование характеристики | Значение характеристики |
|---|---|---|
| 1 | 2 | 3 |
| 1. | Вид объекта недвижимости | Здание |
| 2. | Ранее присвоенный государственный учетный номер (инвентарный) здания, сооружения, объекта незавершенного строительства | — |
| 3. | Кадастровый номер земельного участка (земельных участков), в границах которого (которых) расположены здание, сооружение, объект незавершенного строительства | 68:30:0001077:25 |
| 4. | Уникальный учетный номер кадастрового квартала, в границах которого расположены здание, сооружение, объект незавершенного строительства | 68:30:0001077 |

| 1 | 2 | 3 |
|---|---|---|
| 5. | Адрес здания, сооружения, объекта незавершенного строительства | — |
| 5.1. | Сведения о местоположении здания, сооружения, объекта незавершенного строительства (при отсутствии адреса) в структурированном в соответствии с федеральной информационной адресной системой виде | — |
| 5.2. | Дополнительные сведения о местоположении | — |
| 6. | Иные сведения | — |

**3. Пояснения к сведениям об объекте недвижимости с кадастровым номером** 68:30:0001071:103 :

| 1. | — |
|---|---|

**1. Сведения о характерных точках контура объекта недвижимости с кадастровым номером** 68:30:0001072:140 :

Система координат МСК-68, зона 1 Зона № 1

| Обозначение характерных точек границ | Содержатся в Едином государственном реестре недвижимости | | | Определены в ходе выполнения комплексных кадастровых работ | | | Метод определения координат | Формулы, примененные для расчета средней квадратической погрешности определения координат характерных точек (Mt), м, с подставленными в такие формулы значениями и итоговые (вычисленные) значения Mt, м |
|---|---|---|---|---|---|---|---|---|
| | координаты, м | | Радиус, м | координаты, м | | Радиус, м | | |
| | X | Y | R | X | Y | R | | |
| 1 | 2 | 3 | 4 | 5 | 6 | 7 | 8 | 9 |
| н6517О | — | — | — | 350 355,78 | 1 303 347,97 | — | Метод спутниковых геодезических измерений (определений) | √(0,08^2 + 0,06^2) = 0,10 |
| н6518О | — | — | — | 350 362,78 | 1 303 341,53 | — | | |
| н6519О | — | — | — | 350 366,82 | 1 303 345,93 | — | | |
| н6520О | — | — | — | 350 359,81 | 1 303 352,36 | — | | |
| н6517О | — | — | — | 350 355,78 | 1 303 347,97 | — | | |

**2. Сведения о характеристиках объекта недвижимости с кадастровым номером** 68:30:0001072:140 :

| № п/п | Наименование характеристики | Значение характеристики |
|---|---|---|
| 1 | 2 | 3 |
| 1. | Вид объекта недвижимости | Здание |

| 1 | 2 | 3 |
|---|---|---|
| 2. | Ранее присвоенный государственный учетный номер (инвентарный) здания, сооружения, объекта незавершенного строительства | — |
| 3. | Кадастровый номер земельного участка (земельных участков), в границах которого (которых) расположены здание, сооружение, объект незавершенного строительства | 68:30:0000000:23 |
| 4. | Уникальный учетный номер кадастрового квартала, в границах которого расположены здание, сооружение, объект незавершенного строительства | 68:30:0001077 |
| 5. | Адрес здания, сооружения, объекта незавершенного строительства | — |
| 5.1. | Сведения о местоположении здания, сооружения, объекта незавершенного строительства (при отсутствии адреса) в структурированном в соответствии с федеральной информационной адресной системой виде | — |
| 5.2. | Дополнительные сведения о местоположении | — |
| 6. | Иные сведения | — |

**3. Пояснения к сведениям об объекте недвижимости с кадастровым номером** 68:30:0001072:140 :

| 1. | — |
|---|---|

**1. Сведения о характерных точках контура объекта недвижимости с кадастровым номером** 68:30:0001073:61 :

Система координат МСК-68, зона 1 Зона № 1

| Обозначение характерных точек границ | Содержатся в Едином государственном реестре недвижимости | | | Определены в ходе выполнения комплексных кадастровых работ | | | Метод определения координат | Формулы, примененные для расчета средней квадратической погрешности определения координат характерных точек (Mt), м, с подставленными в такие формулы значениями и итоговые (вычисленные) значения Mt, м |
|---|---|---|---|---|---|---|---|---|
| | координаты, м | | Радиус, м | координаты, м | | Радиус, м | | |
| | X | Y | R | X | Y | R | | |
| 1 | 2 | 3 | 4 | 5 | 6 | 7 | 8 | 9 |
| н16914 О | — | — | — | 350 433,28 | 1 303 418,31 | — | Метод спутниковых геодезических измерений (определений) | √(0,08^2 + 0,06^2) = 0,10 |
| н16915 О | — | — | — | 350 440,55 | 1 303 426,06 | — | | |
| н16916 О | — | — | — | 350 436,41 | 1 303 430,00 | — | | |

| 1 | 2 | 3 | 4 | 5 | 6 | 7 | 8 | 9 |
|---|---|---|---|---|---|---|---|---|
| н16917 О | — | — | — | 350 428,90 | 1 303 422,13 | — | Метод спутниковых геодезических измерений (определений) | √(0,08^2 + 0,06^2) = 0,10 |
| н16914 О | — | — | — | 350 433,28 | 1 303 418,31 | — | | |

**2. Сведения о характеристиках объекта недвижимости с кадастровым номером** 68:30:0001073:61 :

| № п/п | Наименование характеристики | Значение характеристики |
|---|---|---|
| 1 | 2 | 3 |
| 1. | Вид объекта недвижимости | Здание |
| 2. | Ранее присвоенный государственный учетный номер (инвентарный) здания, сооружения, объекта незавершенного строительства | — |
| 3. | Кадастровый номер земельного участка (земельных участков), в границах которого (которых) расположены здание, сооружение, объект незавершенного строительства | 68:30:0001077:5 |
| 4. | Уникальный учетный номер кадастрового квартала, в границах которого расположены здание, сооружение, объект незавершенного строительства | 68:30:0001077 |
| 5. | Адрес здания, сооружения, объекта незавершенного строительства | — |
| 5.1. | Сведения о местоположении здания, сооружения, объекта незавершенного строительства (при отсутствии адреса) в структурированном в соответствии с федеральной информационной адресной системой виде | — |
| 5.2. | Дополнительные сведения о местоположении | — |
| 6. | Иные сведения | — |

**3. Пояснения к сведениям об объекте недвижимости с кадастровым номером** 68:30:0001073:61 :

| | |
|---|---|
| 1. | — |

**1. Сведения о характерных точках контура объекта недвижимости с кадастровым номером** 68:30:0001073:63 :

Система координат МСК-68, зона 1 Зона № 1

| Обозначение характерных точек границ | Содержатся в Едином государственном реестре недвижимости | | | Определены в ходе выполнения комплексных кадастровых работ | | | Метод определения координат | Формулы, примененные для расчета средней квадратической погрешности определения координат характерных точек (Mt), м, с подставленными в такие формулы значениями и итоговые (вычисленные) значения Mt, м |
|---|---|---|---|---|---|---|---|---|
| | координаты, м | | Радиус, м | координаты, м | | Радиус, м | | |
| | X | Y | R | X | Y | R | | |
| 1 | 2 | 3 | 4 | 5 | 6 | 7 | 8 | 9 |
| н16930 О | — | — | — | 350 445,94 | 1 303 431,47 | — | Метод спутниковых геодезических измерений (определений) | √(0,08^2 + 0,06^2) = 0,10 |
| н16931 О | — | — | — | 350 451,70 | 1 303 437,33 | — | | |
| н16932 О | — | — | — | 350 447,77 | 1 303 441,20 | — | | |
| н16933 О | — | — | — | 350 442,00 | 1 303 435,35 | — | | |
| н16930 О | — | — | — | 350 445,94 | 1 303 431,47 | — | | |

**2. Сведения о характеристиках объекта недвижимости с кадастровым номером** 68:30:0001073:63 :

| № п/п | Наименование характеристики | Значение характеристики |
|---|---|---|
| 1 | 2 | 3 |
| 1. | Вид объекта недвижимости | Здание |
| 2. | Ранее присвоенный государственный учетный номер (инвентарный) здания, сооружения, объекта незавершенного строительства | — |
| 3. | Кадастровый номер земельного участка (земельных участков), в границах которого (которых) расположены здание, сооружение, объект незавершенного строительства | 68:30:0001077:7 |
| 4. | Уникальный учетный номер кадастрового квартала, в границах которого расположены здание, сооружение, объект незавершенного строительства | 68:30:0001077 |

| 1 | 2 | 3 |
|---|---|---|
| 5. | Адрес здания, сооружения, объекта незавершенного строительства | — |
| 5.1. | Сведения о местоположении здания, сооружения, объекта незавершенного строительства (при отсутствии адреса) в структурированном в соответствии с федеральной информационной адресной системой виде | — |
| 5.2. | Дополнительные сведения о местоположении | — |
| 6. | Иные сведения | — |

**3. Пояснения к сведениям об объекте недвижимости с кадастровым номером** 68:30:0001073:63 :

| 1. | — |
|---|---|

**1. Сведения о характерных точках контура объекта недвижимости с кадастровым номером** 68:30:0001073:66 :

Система координат МСК-68, зона 1 Зона № 1

| Обозначение характерных точек границ | Содержатся в Едином государственном реестре недвижимости | | | Определены в ходе выполнения комплексных кадастровых работ | | | Метод определения координат | Формулы, примененные для расчета средней квадратической погрешности определения координат характерных точек (Mt), м, с подставленными в такие формулы значениями и итоговые (вычисленные) значения Mt, м |
|---|---|---|---|---|---|---|---|---|
| | координаты, м | | Радиус, м | координаты, м | | Радиус, м | | |
| | X | Y | R | X | Y | R | | |
| 1 | 2 | 3 | 4 | 5 | 6 | 7 | 8 | 9 |
| н16945 О | — | — | — | 350 476,72 | 1 303 471,74 | — | Метод спутниковых геодезических измерений (определений) | √(0,08^2 + 0,06^2) = 0,10 |
| н16946 О | — | — | — | 350 481,50 | 1 303 466,51 | — | | |
| н16947 О | — | — | — | 350 490,88 | 1 303 475,08 | — | | |
| н16948 О | — | — | — | 350 483,69 | 1 303 482,95 | — | | |
| н16949 О | — | — | — | 350 478,14 | 1 303 477,88 | — | | |
| н16950 О | — | — | — | 350 480,56 | 1 303 475,24 | — | | |
| н16945 О | — | — | — | 350 476,72 | 1 303 471,74 | — | | |

| **2. Сведения о характеристиках объекта недвижимости с кадастровым номером** 68:30:0001073:66 : | | |
|---|---|---|
| № п/п | Наименование характеристики | Значение характеристики |
| 1 | 2 | 3 |
| 1. | Вид объекта недвижимости | Здание |
| 2. | Ранее присвоенный государственный учетный номер (инвентарный) здания, сооружения, объекта незавершенного строительства | — |
| 3. | Кадастровый номер земельного участка (земельных участков), в границах которого (которых) расположены здание, сооружение, объект незавершенного строительства | 68:30:0001077:29 |
| 4. | Уникальный учетный номер кадастрового квартала, в границах которого расположены здание, сооружение, объект незавершенного строительства | 68:30:0001077 |
| 5. | Адрес здания, сооружения, объекта незавершенного строительства | — |
| 5.1. | Сведения о местоположении здания, сооружения, объекта незавершенного строительства (при отсутствии адреса) в структурированном в соответствии с федеральной информационной адресной системой виде | — |
| 5.2. | Дополнительные сведения о местоположении | — |
| 6. | Иные сведения | — |
| **3. Пояснения к сведениям об объекте недвижимости с кадастровым номером** 68:30:0001073:66 : | | |
| 1. | — | |

**1. Сведения о характерных точках контура объекта недвижимости с кадастровым номером** 68:30:0001077:38 :

Система координат МСК-68, зона 1 Зона № 1

| Обозначение характерных точек границ | Содержатся в Едином государственном реестре недвижимости | | | Определены в ходе выполнения комплексных кадастровых работ | | | Метод определения координат | Формулы, примененные для расчета средней квадратической погрешности определения координат характерных точек (Mt), м, с подставленными в такие формулы значениями и итоговые (вычисленные) значения Mt, м |
|---|---|---|---|---|---|---|---|---|
| | координаты, м | | Радиус, м | координаты, м | | Радиус, м | | |
| | X | Y | R | X | Y | R | | |
| 1 | 2 | 3 | 4 | 5 | 6 | 7 | 8 | 9 |
| н5123О | — | — | — | 350 474,26 | 1 303 473,47 | — | Метод спутниковых геодезических измерений (определений) | √(0,08^2 + 0,06^2) = 0,10 |

| 1 | 2 | 3 | 4 | 5 | 6 | 7 | 8 | 9 |
|---|---|---|---|---|---|---|---|---|
| н5124О | — | — | — | 350 468,33 | 1 303 479,70 | — | Метод спутниковых геодезических измерений (определений) | √(0,08^2 + 0,06^2) = 0,10 |
| н5125О | — | — | — | 350 464,62 | 1 303 476,16 | — | | |
| н5126О | — | — | — | 350 470,55 | 1 303 469,93 | — | | |
| н5123О | — | — | — | 350 474,26 | 1 303 473,47 | — | | |

**2. Сведения о характеристиках объекта недвижимости с кадастровым номером** 68:30:0001077:38 :

| № п/п | Наименование характеристики | Значение характеристики |
|---|---|---|
| 1 | 2 | 3 |
| 1. | Вид объекта недвижимости | Здание |
| 2. | Ранее присвоенный государственный учетный номер (инвентарный) здания, сооружения, объекта незавершенного строительства | — |
| 3. | Кадастровый номер земельного участка (земельных участков), в границах которого (которых) расположены здание, сооружение, объект незавершенного строительства | 68:30:0001077:28 |
| 4. | Уникальный учетный номер кадастрового квартала, в границах которого расположены здание, сооружение, объект незавершенного строительства | 68:30:0001077 |
| 5. | Адрес здания, сооружения, объекта незавершенного строительства | — |
| 5.1. | Сведения о местоположении здания, сооружения, объекта незавершенного строительства (при отсутствии адреса) в структурированном в соответствии с федеральной информационной адресной системой виде | — |
| 5.2. | Дополнительные сведения о местоположении | — |
| 6. | Иные сведения | — |

**3. Пояснения к сведениям об объекте недвижимости с кадастровым номером** 68:30:0001077:38 :

| | |
|---|---|
| 1. | — |

**1. Сведения о характерных точках контура объекта недвижимости с кадастровым номером** 68:30:0001077:41 :

Система координат МСК-68, зона 1 Зона № 1

| Обозначение характерных точек границ | Содержатся в Едином государственном реестре недвижимости | | | Определены в ходе выполнения комплексных кадастровых работ | | | Метод определения координат | Формулы, примененные для расчета средней квадратической погрешности определения координат характерных точек (Mt), м, с подставленными в такие формулы значениями и итоговые (вычисленные) значения Mt, м |
|---|---|---|---|---|---|---|---|---|
| | координаты, м | | Радиус, м | координаты, м | | Радиус, м | | |
| | X | Y | R | X | Y | R | | |
| 1 | 2 | 3 | 4 | 5 | 6 | 7 | 8 | 9 |
| н5127О | — | — | — | 350 405,26 | 1 303 386,78 | — | Метод спутниковых геодезических измерений (определений) | √(0,08^2 + 0,06^2) = 0,10 |
| н5128О | — | — | — | 350 395,40 | 1 303 394,60 | — | | |
| н5129О | — | — | — | 350 391,54 | 1 303 389,74 | — | | |
| н5130О | — | — | — | 350 401,41 | 1 303 381,92 | — | | |
| н5127О | — | — | — | 350 405,26 | 1 303 386,78 | — | | |

**2. Сведения о характеристиках объекта недвижимости с кадастровым номером** 68:30:0001077:41 :

| № п/п | Наименование характеристики | Значение характеристики |
|---|---|---|
| 1 | 2 | 3 |
| 1. | Вид объекта недвижимости | Здание |
| 2. | Ранее присвоенный государственный учетный номер (инвентарный) здания, сооружения, объекта незавершенного строительства | — |
| 3. | Кадастровый номер земельного участка (земельных участков), в границах которого (которых) расположены здание, сооружение, объект незавершенного строительства | 68:30:0001077:22 |
| 4. | Уникальный учетный номер кадастрового квартала, в границах которого расположены здание, сооружение, объект незавершенного строительства | 68:30:0001077 |

| 1 | 2 | 3 |
|---|---|---|
| 5. | Адрес здания, сооружения, объекта незавершенного строительства | — |
| 5.1. | Сведения о местоположении здания, сооружения, объекта незавершенного строительства (при отсутствии адреса) в структурированном в соответствии с федеральной информационной адресной системой виде | — |
| 5.2. | Дополнительные сведения о местоположении | — |
| 6. | Иные сведения | — |

**3. Пояснения к сведениям об объекте недвижимости с кадастровым номером** 68:30:0001077:41 :

| 1. | — |
|---|---|

**1. Сведения о характерных точках контура объекта недвижимости с кадастровым номером** 68:30:0001077:42 :

Система координат МСК-68, зона 1 Зона № 1

| Обозначение характерных точек границ | Содержатся в Едином государственном реестре недвижимости | | | Определены в ходе выполнения комплексных кадастровых работ | | | Метод определения координат | Формулы, примененные для расчета средней квадратической погрешности определения координат характерных точек (Mt), м, с подставленными в такие формулы значениями и итоговые (вычисленные) значения Mt, м |
|---|---|---|---|---|---|---|---|---|
| | координаты, м | | Радиус, м | координаты, м | | Радиус, м | | |
| | X | Y | R | X | Y | R | | |
| 1 | 2 | 3 | 4 | 5 | 6 | 7 | 8 | 9 |
| н5131О | — | — | — | 350 300,81 | 1 303 258,53 | — | Метод спутниковых геодезических измерений (определений) | √(0,08^2 + 0,06^2) = 0,10 |
| н5132О | — | — | — | 350 304,93 | 1 303 263,99 | — | | |
| н5133О | — | — | — | 350 301,27 | 1 303 266,75 | — | | |
| н5134О | — | — | — | 350 297,15 | 1 303 261,29 | — | | |
| н5131О | — | — | — | 350 300,81 | 1 303 258,53 | — | | |

**2. Сведения о характеристиках объекта недвижимости с кадастровым номером** 68:30:0001077:42 :

| № п/п | Наименование характеристики | Значение характеристики |
|---|---|---|
| 1 | 2 | 3 |
| 1. | Вид объекта недвижимости | Здание |

| 1 | 2 | 3 |
|---|---|---|
| 2. | Ранее присвоенный государственный учетный номер (инвентарный) здания, сооружения, объекта незавершенного строительства | — |
| 3. | Кадастровый номер земельного участка (земельных участков), в границах которого (которых) расположены здание, сооружение, объект незавершенного строительства | 68:30:0001077:11 |
| 4. | Уникальный учетный номер кадастрового квартала, в границах которого расположены здание, сооружение, объект незавершенного строительства | 68:30:0001077 |
| 5. | Адрес здания, сооружения, объекта незавершенного строительства | — |
| 5.1. | Сведения о местоположении здания, сооружения, объекта незавершенного строительства (при отсутствии адреса) в структурированном в соответствии с федеральной информационной адресной системой виде | — |
| 5.2. | Дополнительные сведения о местоположении | — |
| 6. | Иные сведения | — |

**3. Пояснения к сведениям об объекте недвижимости с кадастровым номером** 68:30:0001077:42 :

| 1. | — |
|---|---|

**1. Сведения о характерных точках контура объекта недвижимости с кадастровым номером** 68:30:0001077:43 :

Система координат МСК-68, зона 1 Зона № 1

| Обозначение характерных точек границ | Содержатся в Едином государственном реестре недвижимости | | | Определены в ходе выполнения комплексных кадастровых работ | | | Метод определения координат | Формулы, примененные для расчета средней квадратической погрешности определения координат характерных точек (Mt), м, с подставленными в такие формулы значениями и итоговые (вычисленные) значения Mt, м |
|---|---|---|---|---|---|---|---|---|
| | координаты, м | | Радиус, м | координаты, м | | Радиус, м | | |
| | X | Y | R | X | Y | R | | |
| 1 | 2 | 3 | 4 | 5 | 6 | 7 | 8 | 9 |
| н5135О | — | — | — | 350 298,49 | 1 303 271,13 | — | Метод спутниковых геодезических измерений (определений) | √(0,08^2 + 0,06^2) = 0,10 |
| н5136О | — | — | — | 350 302,81 | 1 303 276,02 | — | | |
| н5137О | — | — | — | 350 300,45 | 1 303 278,10 | — | | |

| 1 | 2 | 3 | 4 | 5 | 6 | 7 | 8 | 9 |
|---|---|---|---|---|---|---|---|---|
| н5138О | — | — | — | 350 302,13 | 1 303 280,00 | — | Метод спутниковых геодезических измерений (определений) | √(0,08^2 + 0,06^2) = 0,10 |
| н5139О | — | — | — | 350 297,93 | 1 303 283,71 | — | | |
| н5140О | — | — | — | 350 291,93 | 1 303 276,92 | — | | |
| н5135О | — | — | — | 350 298,49 | 1 303 271,13 | — | | |

**2. Сведения о характеристиках объекта недвижимости с кадастровым номером** 68:30:0001077:43 :

| № п/п | Наименование характеристики | Значение характеристики |
|---|---|---|
| 1 | 2 | 3 |
| 1. | Вид объекта недвижимости | Здание |
| 2. | Ранее присвоенный государственный учетный номер (инвентарный) здания, сооружения, объекта незавершенного строительства | — |
| 3. | Кадастровый номер земельного участка (земельных участков), в границах которого (которых) расположены здание, сооружение, объект незавершенного строительства | 68:30:0001077:6 |
| 4. | Уникальный учетный номер кадастрового квартала, в границах которого расположены здание, сооружение, объект незавершенного строительства | 68:30:0001077 |
| 5. | Адрес здания, сооружения, объекта незавершенного строительства | — |
| 5.1. | Сведения о местоположении здания, сооружения, объекта незавершенного строительства (при отсутствии адреса) в структурированном в соответствии с федеральной информационной адресной системой виде | — |
| 5.2. | Дополнительные сведения о местоположении | — |
| 6. | Иные сведения | — |

**3. Пояснения к сведениям об объекте недвижимости с кадастровым номером** 68:30:0001077:43 :

| | |
|---|---|
| 1. | — |

**1. Сведения о характерных точках контура объекта недвижимости с кадастровым номером** 68:30:0001077:44 :

Система координат МСК-68, зона 1 Зона № 1

| Обозначение характерных точек границ | Содержатся в Едином государственном реестре недвижимости | | | Определены в ходе выполнения комплексных кадастровых работ | | | Метод определения координат | Формулы, примененные для расчета средней квадратической погрешности определения координат характерных точек (Mt), м, с подставленными в такие формулы значениями и итоговые (вычисленные) значения Mt, м |
|---|---|---|---|---|---|---|---|---|
| | координаты, м | | Радиус, м | координаты, м | | Радиус, м | | |
| | X | Y | R | X | Y | R | | |
| 1 | 2 | 3 | 4 | 5 | 6 | 7 | 8 | 9 |
| н5141О | — | — | — | 350 321,70 | 1 303 289,18 | — | Метод спутниковых геодезических измерений (определений) | √(0,08^2 + 0,06^2) = 0,10 |
| н5142О | — | — | — | 350 314,41 | 1 303 294,40 | — | | |
| н5143О | — | — | — | 350 308,53 | 1 303 286,18 | — | | |
| н5144О | — | — | — | 350 315,82 | 1 303 280,96 | — | | |
| н5141О | — | — | — | 350 321,70 | 1 303 289,18 | — | | |

**2. Сведения о характеристиках объекта недвижимости с кадастровым номером** 68:30:0001077:44 :

| № п/п | Наименование характеристики | Значение характеристики |
|---|---|---|
| 1 | 2 | 3 |
| 1. | Вид объекта недвижимости | Здание |
| 2. | Ранее присвоенный государственный учетный номер (инвентарный) здания, сооружения, объекта незавершенного строительства | — |
| 3. | Кадастровый номер земельного участка (земельных участков), в границах которого (которых) расположены здание, сооружение, объект незавершенного строительства | 68:30:0001077:19 |
| 4. | Уникальный учетный номер кадастрового квартала, в границах которого расположены здание, сооружение, объект незавершенного строительства | 68:30:0001077 |

| 1 | 2 | 3 |
|---|---|---|
| 5. | Адрес здания, сооружения, объекта незавершенного строительства | — |
| 5.1. | Сведения о местоположении здания, сооружения, объекта незавершенного строительства (при отсутствии адреса) в структурированном в соответствии с федеральной информационной адресной системой виде | — |
| 5.2. | Дополнительные сведения о местоположении | — |
| 6. | Иные сведения | — |

**3. Пояснения к сведениям об объекте недвижимости с кадастровым номером** 68:30:0001077:44 :

| 1. | — |
|---|---|

**1. Сведения о характерных точках контура объекта недвижимости с кадастровым номером** 68:30:0001077:46 :

Система координат МСК-68, зона 1 Зона № 1

| Обозначение характерных точек границ | Содержатся в Едином государственном реестре недвижимости | | | Определены в ходе выполнения комплексных кадастровых работ | | | Метод определения координат | Формулы, примененные для расчета средней квадратической погрешности определения координат характерных точек (Mt), м, с подставленными в такие формулы значениями и итоговые (вычисленные) значения Mt, м |
|---|---|---|---|---|---|---|---|---|
| | координаты, м | | Радиус, м | координаты, м | | Радиус, м | | |
| | X | Y | R | X | Y | R | | |
| 1 | 2 | 3 | 4 | 5 | 6 | 7 | 8 | 9 |
| н5149О | — | — | — | 350 250,32 | 1 303 189,39 | — | Метод спутниковых геодезических измерений (определений) | √(0,08^2 + 0,06^2) = 0,10 |
| н5150О | — | — | — | 350 253,65 | 1 303 194,07 | — | | |
| н5151О | — | — | — | 350 255,17 | 1 303 192,99 | — | | |
| н5152О | — | — | — | 350 257,07 | 1 303 195,66 | — | | |
| н5153О | — | — | — | 350 247,30 | 1 303 202,61 | — | | |
| н5154О | — | — | — | 350 245,46 | 1 303 200,03 | — | | |
| н5155О | — | — | — | 350 246,65 | 1 303 199,19 | — | | |

| 1 | 2 | 3 | 4 | 5 | 6 | 7 | 8 | 9 |
|---|---|---|---|---|---|---|---|---|
| н5156О | — | — | — | 350 243,25 | 1 303 194,41 | — | Метод спутниковых геодезических измерений (определений) | √(0,08^2 + 0,06^2) = 0,10 |
| н5149О | — | — | — | 350 250,32 | 1 303 189,39 | — | | |

**2. Сведения о характеристиках объекта недвижимости с кадастровым номером** 68:30:0001077:46 :

| № п/п | Наименование характеристики | Значение характеристики |
|---|---|---|
| 1 | 2 | 3 |
| 1. | Вид объекта недвижимости | Здание |
| 2. | Ранее присвоенный государственный учетный номер (инвентарный) здания, сооружения, объекта незавершенного строительства | — |
| 3. | Кадастровый номер земельного участка (земельных участков), в границах которого (которых) расположены здание, сооружение, объект незавершенного строительства | 68:30:0001077:2 |
| 4. | Уникальный учетный номер кадастрового квартала, в границах которого расположены здание, сооружение, объект незавершенного строительства | 68:30:0001077 |
| 5. | Адрес здания, сооружения, объекта незавершенного строительства | — |
| 5.1. | Сведения о местоположении здания, сооружения, объекта незавершенного строительства (при отсутствии адреса) в структурированном в соответствии с федеральной информационной адресной системой виде | — |
| 5.2. | Дополнительные сведения о местоположении | — |
| 6. | Иные сведения | — |

**3. Пояснения к сведениям об объекте недвижимости с кадастровым номером** 68:30:0001077:46 :

| | |
|---|---|
| 1. | — |

**1. Сведения о характерных точках контура объекта недвижимости с кадастровым номером** 68:30:0001077:47 :

Система координат МСК-68, зона 1 Зона № 1

| Обозначение характерных точек границ | Содержатся в Едином государственном реестре недвижимости | | | Определены в ходе выполнения комплексных кадастровых работ | | | Метод определения координат | Формулы, примененные для расчета средней квадратической погрешности определения координат характерных точек (Mt), м, с подставленными в такие формулы значениями и итоговые (вычисленные) значения Mt, м |
|---|---|---|---|---|---|---|---|---|
| | координаты, м | | Радиус, м | координаты, м | | Радиус, м | | |
| | X | Y | R | X | Y | R | | |
| 1 | 2 | 3 | 4 | 5 | 6 | 7 | 8 | 9 |
| н5157О | — | — | — | 350 347,81 | 1 303 321,22 | — | Метод спутниковых геодезических измерений (определений) | √(0,08^2 + 0,06^2) = 0,10 |
| н5158О | — | — | — | 350 355,70 | 1 303 330,36 | — | | |
| н5159О | — | — | — | 350 346,07 | 1 303 338,67 | — | | |
| н5160О | — | — | — | 350 338,18 | 1 303 329,52 | — | | |
| н5157О | — | — | — | 350 347,81 | 1 303 321,22 | — | | |

**2. Сведения о характеристиках объекта недвижимости с кадастровым номером** 68:30:0001077:47 :

| № п/п | Наименование характеристики | Значение характеристики |
|---|---|---|
| 1 | 2 | 3 |
| 1. | Вид объекта недвижимости | Здание |
| 2. | Ранее присвоенный государственный учетный номер (инвентарный) здания, сооружения, объекта незавершенного строительства | — |
| 3. | Кадастровый номер земельного участка (земельных участков), в границах которого (которых) расположены здание, сооружение, объект незавершенного строительства | 68:30:0001077:15 |
| 4. | Уникальный учетный номер кадастрового квартала, в границах которого расположены здание, сооружение, объект незавершенного строительства | 68:30:0001077 |

| 1 | 2 | 3 |
|---|---|---|
| 5. | Адрес здания, сооружения, объекта незавершенного строительства | — |
| 5.1. | Сведения о местоположении здания, сооружения, объекта незавершенного строительства (при отсутствии адреса) в структурированном в соответствии с федеральной информационной адресной системой виде | — |
| 5.2. | Дополнительные сведения о местоположении | — |
| 6. | Иные сведения | — |

**3. Пояснения к сведениям об объекте недвижимости с кадастровым номером** 68:30:0001077:47 :

| 1. | — |
|---|---|

**1. Сведения о характерных точках контура объекта недвижимости с кадастровым номером** 68:30:0001077:48 :

Система координат МСК-68, зона 1 Зона № 1

| Обозначение характерных точек границ | Содержатся в Едином государственном реестре недвижимости | | | Определены в ходе выполнения комплексных кадастровых работ | | | Метод определения координат | Формулы, примененные для расчета средней квадратической погрешности определения координат характерных точек (Mt), м, с подставленными в такие формулы значениями и итоговые (вычисленные) значения Mt, м |
|---|---|---|---|---|---|---|---|---|
| | координаты, м | | Радиус, м | координаты, м | | Радиус, м | | |
| | X | Y | R | X | Y | R | | |
| 1 | 2 | 3 | 4 | 5 | 6 | 7 | 8 | 9 |
| н5161О | — | — | — | 350 376,45 | 1 303 355,06 | — | Метод спутниковых геодезических измерений (определений) | √(0,08^2 + 0,06^2) = 0,10 |
| н5162О | — | — | — | 350 371,05 | 1 303 359,51 | — | | |
| н5163О | — | — | — | 350 365,26 | 1 303 352,50 | — | | |
| н5164О | — | — | — | 350 370,66 | 1 303 348,05 | — | | |
| н5165О | — | — | — | 350 374,12 | 1 303 352,23 | — | | |
| н5166О | — | — | — | 350 375,71 | 1 303 350,92 | — | | |
| н5167О | — | — | — | 350 377,84 | 1 303 353,50 | — | | |

| 1 | 2 | 3 | 4 | 5 | 6 | 7 | 8 | 9 |
|---|---|---|---|---|---|---|---|---|
| н5168О | — | — | — | 350 376,25 | 1 303 354,82 | — | Метод спутниковых геодезических измерений (определений) | √(0,08^2 + 0,06^2) = 0,10 |
| н5161О | — | — | — | 350 376,45 | 1 303 355,06 | — | | |

**2. Сведения о характеристиках объекта недвижимости с кадастровым номером** 68:30:0001077:48 :

| № п/п | Наименование характеристики | Значение характеристики |
|---|---|---|
| 1 | 2 | 3 |
| 1. | Вид объекта недвижимости | Здание |
| 2. | Ранее присвоенный государственный учетный номер (инвентарный) здания, сооружения, объекта незавершенного строительства | — |
| 3. | Кадастровый номер земельного участка (земельных участков), в границах которого (которых) расположены здание, сооружение, объект незавершенного строительства | 68:30:0001077:12 |
| 4. | Уникальный учетный номер кадастрового квартала, в границах которого расположены здание, сооружение, объект незавершенного строительства | 68:30:0001077 |
| 5. | Адрес здания, сооружения, объекта незавершенного строительства | — |
| 5.1. | Сведения о местоположении здания, сооружения, объекта незавершенного строительства (при отсутствии адреса) в структурированном в соответствии с федеральной информационной адресной системой виде | — |
| 5.2. | Дополнительные сведения о местоположении | — |
| 6. | Иные сведения | — |

**3. Пояснения к сведениям об объекте недвижимости с кадастровым номером** 68:30:0001077:48 :

| | |
|---|---|
| 1. | — |

**1. Сведения о характерных точках контура объекта недвижимости с кадастровым номером** 68:30:0001077:49 :

Система координат МСК-68, зона 1 Зона № 1

| Обозначение характерных точек границ | Содержатся в Едином государственном реестре недвижимости | | | Определены в ходе выполнения комплексных кадастровых работ | | | Метод определения координат | Формулы, примененные для расчета средней квадратической погрешности определения координат характерных точек (Mt), м, с подставленными в такие формулы значениями и итоговые (вычисленные) значения Mt, м |
|---|---|---|---|---|---|---|---|---|
| | координаты, м | | Радиус, м | координаты, м | | Радиус, м | | |
| | X | Y | R | X | Y | R | | |
| 1 | 2 | 3 | 4 | 5 | 6 | 7 | 8 | 9 |
| н5169О | — | — | — | 350 407,75 | 1 303 390,42 | — | Метод спутниковых геодезических измерений (определений) | √(0,08^2 + 0,06^2) = 0,10 |
| н5170О | — | — | — | 350 415,90 | 1 303 399,66 | — | | |
| н5171О | — | — | — | 350 407,75 | 1 303 406,84 | — | | |
| н5172О | — | — | — | 350 404,73 | 1 303 403,43 | — | | |
| н5173О | — | — | — | 350 402,41 | 1 303 405,47 | — | | |
| н5174О | — | — | — | 350 400,23 | 1 303 403,00 | — | | |
| н5175О | — | — | — | 350 402,41 | 1 303 401,08 | — | | |
| н5176О | — | — | — | 350 399,46 | 1 303 397,73 | — | | |
| н5169О | — | — | — | 350 407,75 | 1 303 390,42 | — | | |

**2. Сведения о характеристиках объекта недвижимости с кадастровым номером** 68:30:0001077:49 :

| № п/п | Наименование характеристики | Значение характеристики |
|---|---|---|
| 1 | 2 | 3 |
| 1. | Вид объекта недвижимости | Здание |
| 2. | Ранее присвоенный государственный учетный номер (инвентарный) здания, сооружения, объекта незавершенного строительства | — |

| 1 | 2 | 3 |
|---|---|---|
| 3. | Кадастровый номер земельного участка (земельных участков), в границах которого (которых) расположены здание, сооружение, объект незавершенного строительства | 68:30:0001077:270 |
| 4. | Уникальный учетный номер кадастрового квартала, в границах которого расположены здание, сооружение, объект незавершенного строительства | 68:30:0001077 |
| 5. | Адрес здания, сооружения, объекта незавершенного строительства | — |
| 5.1. | Сведения о местоположении здания, сооружения, объекта незавершенного строительства (при отсутствии адреса) в структурированном в соответствии с федеральной информационной адресной системой виде | — |
| 5.2. | Дополнительные сведения о местоположении | — |
| 6. | Иные сведения | — |

**3. Пояснения к сведениям об объекте недвижимости с кадастровым номером** 68:30:0001077:49 :

| 1. | — |
|---|---|

**1. Сведения о характерных точках контура объекта недвижимости с кадастровым номером** 68:30:0001077:51 :

Система координат МСК-68, зона 1 Зона № 1

| Обозначение характерных точек границ | Содержатся в Едином государственном реестре недвижимости | | | Определены в ходе выполнения комплексных кадастровых работ | | | Метод определения координат | Формулы, примененные для расчета средней квадратической погрешности определения координат характерных точек (Mt), м, с подставленными в такие формулы значениями и итоговые (вычисленные) значения Mt, м |
|---|---|---|---|---|---|---|---|---|
| | координаты, м | | Радиус, м | координаты, м | | Радиус, м | | |
| | X | Y | R | X | Y | R | | |
| 1 | 2 | 3 | 4 | 5 | 6 | 7 | 8 | 9 |
| н5177О | — | — | — | 350 493,75 | 1 303 487,08 | — | Метод спутниковых геодезических измерений (определений) | √(0,08^2 + 0,06^2) = 0,10 |
| н5178О | — | — | — | 350 500,59 | 1 303 492,65 | — | | |
| н5179О | — | — | — | 350 496,76 | 1 303 497,35 | — | | |
| н5180О | — | — | — | 350 489,92 | 1 303 491,78 | — | | |

| 1 | 2 | 3 | 4 | 5 | 6 | 7 | 8 | 9 |
|---|---|---|---|---|---|---|---|---|
| н5177О | — | — | — | 350 493,75 | 1 303 487,08 | — | Метод спутниковых геодезических измерений (определений) | √(0,08^2 + 0,06^2) = 0,10 |

**2. Сведения о характеристиках объекта недвижимости с кадастровым номером** 68:30:0001077:51 :

| № п/п | Наименование характеристики | Значение характеристики |
|---|---|---|
| 1 | 2 | 3 |
| 1. | Вид объекта недвижимости | Здание |
| 2. | Ранее присвоенный государственный учетный номер (инвентарный) здания, сооружения, объекта незавершенного строительства | — |
| 3. | Кадастровый номер земельного участка (земельных участков), в границах которого (которых) расположены здание, сооружение, объект незавершенного строительства | 68:30:0001077:8 |
| 4. | Уникальный учетный номер кадастрового квартала, в границах которого расположены здание, сооружение, объект незавершенного строительства | 68:30:0001077 |
| 5. | Адрес здания, сооружения, объекта незавершенного строительства | — |
| 5.1. | Сведения о местоположении здания, сооружения, объекта незавершенного строительства (при отсутствии адреса) в структурированном в соответствии с федеральной информационной адресной системой виде | — |
| 5.2. | Дополнительные сведения о местоположении | — |
| 6. | Иные сведения | — |

**3. Пояснения к сведениям об объекте недвижимости с кадастровым номером** 68:30:0001077:51 :

| | |
|---|---|
| 1. | — |

**1. Сведения о характерных точках контура объекта недвижимости с кадастровым номером** 68:30:0001077:53 :

Система координат МСК-68, зона 1 Зона № 1

| Обозначение характерных точек границ | Содержатся в Едином государственном реестре недвижимости | | | Определены в ходе выполнения комплексных кадастровых работ | | | Метод определения координат | Формулы, примененные для расчета средней квадратической погрешности определения координат характерных точек (Mt), м, с подставленными в такие формулы значениями и итоговые (вычисленные) значения Mt, м |
|---|---|---|---|---|---|---|---|---|
| | координаты, м | | Радиус, м | координаты, м | | Радиус, м | | |
| | X | Y | R | X | Y | R | | |

| 1 | 2 | 3 | 4 | 5 | 6 | 7 | 8 | 9 |
|---|---|---|---|---|---|---|---|---|
| н5187О | — | — | — | 350 410,15 | 1 303 571,02 | — | Метод спутниковых геодезических измерений (определений) | √(0,08^2 + 0,06^2) = 0,10 |
| н5188О | — | — | — | 350 403,37 | 1 303 564,27 | — | | |
| н5189О | — | — | — | 350 409,77 | 1 303 557,85 | — | | |
| н5190О | — | — | — | 350 416,54 | 1 303 564,59 | — | | |
| н5187О | — | — | — | 350 410,15 | 1 303 571,02 | — | | |

**2. Сведения о характеристиках объекта недвижимости с кадастровым номером** 68:30:0001077:53 :

| № п/п | Наименование характеристики | Значение характеристики |
|---|---|---|
| 1 | 2 | 3 |
| 1. | Вид объекта недвижимости | Здание |
| 2. | Ранее присвоенный государственный учетный номер (инвентарный) здания, сооружения, объекта незавершенного строительства | — |
| 3. | Кадастровый номер земельного участка (земельных участков), в границах которого (которых) расположены здание, сооружение, объект незавершенного строительства | 68:30:0001077:10 |
| 4. | Уникальный учетный номер кадастрового квартала, в границах которого расположены здание, сооружение, объект незавершенного строительства | 68:30:0001077 |
| 5. | Адрес здания, сооружения, объекта незавершенного строительства | — |
| 5.1. | Сведения о местоположении здания, сооружения, объекта незавершенного строительства (при отсутствии адреса) в структурированном в соответствии с федеральной информационной адресной системой виде | — |
| 5.2. | Дополнительные сведения о местоположении | — |
| 6. | Иные сведения | — |

**3. Пояснения к сведениям об объекте недвижимости с кадастровым номером** 68:30:0001077:53 :

| | |
|---|---|
| 1. | — |

**1. Сведения о характерных точках контура объекта недвижимости с кадастровым номером** 68:30:0001077:54 :

Система координат МСК-68, зона 1 Зона № 1

| Обозначение характерных точек границ | Содержатся в Едином государственном реестре недвижимости | | | Определены в ходе выполнения комплексных кадастровых работ | | | Метод определения координат | Формулы, примененные для расчета средней квадратической погрешности определения координат характерных точек (Mt), м, с подставленными в такие формулы значениями и итоговые (вычисленные) значения Mt, м |
|---|---|---|---|---|---|---|---|---|
| | координаты, м | | Радиус, м | координаты, м | | Радиус, м | | |
| | X | Y | R | X | Y | R | | |
| 1 | 2 | 3 | 4 | 5 | 6 | 7 | 8 | 9 |
| н5191О | — | — | — | 350 274,02 | 1 303 222,04 | — | Метод спутниковых геодезических измерений (определений) | √(0,08^2 + 0,06^2) = 0,10 |
| н5192О | — | — | — | 350 280,75 | 1 303 231,37 | — | | |
| н5193О | — | — | — | 350 277,00 | 1 303 234,08 | — | | |
| н5194О | — | — | — | 350 270,27 | 1 303 224,75 | — | | |
| н5191О | — | — | — | 350 274,02 | 1 303 222,04 | — | | |

**2. Сведения о характеристиках объекта недвижимости с кадастровым номером** 68:30:0001077:54 :

| № п/п | Наименование характеристики | Значение характеристики |
|---|---|---|
| 1 | 2 | 3 |
| 1. | Вид объекта недвижимости | Здание |
| 2. | Ранее присвоенный государственный учетный номер (инвентарный) здания, сооружения, объекта незавершенного строительства | — |
| 3. | Кадастровый номер земельного участка (земельных участков), в границах которого (которых) расположены здание, сооружение, объект незавершенного строительства | 68:30:0001077:17 |
| 4. | Уникальный учетный номер кадастрового квартала, в границах которого расположены здание, сооружение, объект незавершенного строительства | 68:30:0001077 |

| 1 | 2 | 3 |
|---|---|---|
| 5. | Адрес здания, сооружения, объекта незавершенного строительства | — |
| 5.1. | Сведения о местоположении здания, сооружения, объекта незавершенного строительства (при отсутствии адреса) в структурированном в соответствии с федеральной информационной адресной системой виде | — |
| 5.2. | Дополнительные сведения о местоположении | — |
| 6. | Иные сведения | — |

**3. Пояснения к сведениям об объекте недвижимости с кадастровым номером** 68:30:0001077:54 :

| 1. | — |
|---|---|

**1. Сведения о характерных точках контура объекта недвижимости с кадастровым номером** 68:30:0001077:55 :

Система координат МСК-68, зона 1 Зона № 1

| Обозначение характерных точек границ | Содержатся в Едином государственном реестре недвижимости | | | Определены в ходе выполнения комплексных кадастровых работ | | | Метод определения координат | Формулы, примененные для расчета средней квадратической погрешности определения координат характерных точек (Mt), м, с подставленными в такие формулы значениями и итоговые (вычисленные) значения Mt, м |
|---|---|---|---|---|---|---|---|---|
| | координаты, м | | Радиус, м | координаты, м | | Радиус, м | | |
| | X | Y | R | X | Y | R | | |
| 1 | 2 | 3 | 4 | 5 | 6 | 7 | 8 | 9 |
| н5195О | — | — | — | 350 292,71 | 1 303 247,52 | — | Метод спутниковых геодезических измерений (определений) | √(0,08^2 + 0,06^2) = 0,10 |
| н5196О | — | — | — | 350 284,77 | 1 303 253,41 | — | | |
| н5197О | — | — | — | 350 279,02 | 1 303 245,65 | — | | |
| н5198О | — | — | — | 350 286,95 | 1 303 239,76 | — | | |
| н5195О | — | — | — | 350 292,71 | 1 303 247,52 | — | | |

**2. Сведения о характеристиках объекта недвижимости с кадастровым номером** 68:30:0001077:55 :

| № п/п | Наименование характеристики | Значение характеристики |
|---|---|---|
| 1 | 2 | 3 |
| 1. | Вид объекта недвижимости | Здание |

| 1 | 2 | 3 |
|---|---|---|
| 2. | Ранее присвоенный государственный учетный номер (инвентарный) здания, сооружения, объекта незавершенного строительства | — |
| 3. | Кадастровый номер земельного участка (земельных участков), в границах которого (которых) расположены здание, сооружение, объект незавершенного строительства | 68:30:0001077:18 |
| 4. | Уникальный учетный номер кадастрового квартала, в границах которого расположены здание, сооружение, объект незавершенного строительства | 68:30:0001077 |
| 5. | Адрес здания, сооружения, объекта незавершенного строительства | — |
| 5.1. | Сведения о местоположении здания, сооружения, объекта незавершенного строительства (при отсутствии адреса) в структурированном в соответствии с федеральной информационной адресной системой виде | — |
| 5.2. | Дополнительные сведения о местоположении | — |
| 6. | Иные сведения | — |

**3. Пояснения к сведениям об объекте недвижимости с кадастровым номером** 68:30:0001077:55 :

| 1. | — |
|---|---|

**1. Сведения о характерных точках контура объекта недвижимости с кадастровым номером** 68:30:0001077:268 :

Система координат МСК-68, зона 1 Зона № 1

| Обозначение характерных точек границ | Содержатся в Едином государственном реестре недвижимости | | | Определены в ходе выполнения комплексных кадастровых работ | | | Метод определения координат | Формулы, примененные для расчета средней квадратической погрешности определения координат характерных точек (Mt), м, с подставленными в такие формулы значениями и итоговые (вычисленные) значения Mt, м |
|---|---|---|---|---|---|---|---|---|
| | координаты, м | | Радиус, м | координаты, м | | Радиус, м | | |
| | X | Y | R | X | Y | R | | |
| 1 | 2 | 3 | 4 | 5 | 6 | 7 | 8 | 9 |
| н5119О | — | — | — | 350 382,60 | 1 303 360,22 | — | Метод спутниковых геодезических измерений (определений) | √(0,08^2 + 0,06^2) = 0,10 |
| н5120О | — | — | — | 350 395,79 | 1 303 375,63 | — | | |
| н5121О | — | — | — | 350 390,98 | 1 303 379,75 | — | | |

| 1 | 2 | 3 | 4 | 5 | 6 | 7 | 8 | 9 |
|---|---|---|---|---|---|---|---|---|
| н5122О | — | — | — | 350 377,79 | 1 303 364,33 | — | Метод спутниковых геодезических измерений (определений) | √(0,08^2 + 0,06^2) = 0,10 |
| н5119О | — | — | — | 350 382,60 | 1 303 360,22 | — | | |

**2. Сведения о характеристиках объекта недвижимости с кадастровым номером** 68:30:0001077:268 :

| № п/п | Наименование характеристики | Значение характеристики |
|---|---|---|
| 1 | 2 | 3 |
| 1. | Вид объекта недвижимости | Здание |
| 2. | Ранее присвоенный государственный учетный номер (инвентарный) здания, сооружения, объекта незавершенного строительства | — |
| 3. | Кадастровый номер земельного участка (земельных участков), в границах которого (которых) расположены здание, сооружение, объект незавершенного строительства | 68:30:0001077:36 |
| 4. | Уникальный учетный номер кадастрового квартала, в границах которого расположены здание, сооружение, объект незавершенного строительства | 68:30:0001077 |
| 5. | Адрес здания, сооружения, объекта незавершенного строительства | — |
| 5.1. | Сведения о местоположении здания, сооружения, объекта незавершенного строительства (при отсутствии адреса) в структурированном в соответствии с федеральной информационной адресной системой виде | — |
| 5.2. | Дополнительные сведения о местоположении | — |
| 6. | Иные сведения | — |

**3. Пояснения к сведениям об объекте недвижимости с кадастровым номером** 68:30:0001077:268 :

| | |
|---|---|
| 1. | — |

**1. Сведения о характерных точках контура объекта недвижимости с кадастровым номером** 68:30:0001082:110 :

Система координат МСК-68, зона 1 Зона № 1

| Обозначение характерных точек границ | Содержатся в Едином государственном реестре недвижимости | | | Определены в ходе выполнения комплексных кадастровых работ | | | Метод определения координат | Формулы, примененные для расчета средней квадратической погрешности определения координат характерных точек (Mt), м, с подставленными в такие формулы значениями и итоговые (вычисленные) значения Mt, м |
|---|---|---|---|---|---|---|---|---|
| | координаты, м | | Радиус, м | координаты, м | | Радиус, м | | |
| | X | Y | R | X | Y | R | | |
| 1 | 2 | 3 | 4 | 5 | 6 | 7 | 8 | 9 |
| н17771 О | — | — | — | 350 240,90 | 1 303 332,40 | — | Метод спутниковых геодезических измерений (определений) | √(0,08^2 + 0,06^2) = 0,10 |
| н17772 О | — | — | — | 350 247,86 | 1 303 341,28 | — | | |
| н17773 О | — | — | — | 350 242,66 | 1 303 345,35 | — | | |
| н17774 О | — | — | — | 350 235,70 | 1 303 336,47 | — | | |
| н17771 О | — | — | — | 350 240,90 | 1 303 332,40 | — | | |

**2. Сведения о характеристиках объекта недвижимости с кадастровым номером** 68:30:0001082:110 :

| № п/п | Наименование характеристики | Значение характеристики |
|---|---|---|
| 1 | 2 | 3 |
| 1. | Вид объекта недвижимости | Здание |
| 2. | Ранее присвоенный государственный учетный номер (инвентарный) здания, сооружения, объекта незавершенного строительства | — |
| 3. | Кадастровый номер земельного участка (земельных участков), в границах которого (которых) расположены здание, сооружение, объект незавершенного строительства | 68:30:0001077:31 |
| 4. | Уникальный учетный номер кадастрового квартала, в границах которого расположены здание, сооружение, объект незавершенного строительства | 68:30:0001077 |

| 1 | 2 | 3 |
|---|---|---|
| 5. | Адрес здания, сооружения, объекта незавершенного строительства | — |
| 5.1. | Сведения о местоположении здания, сооружения, объекта незавершенного строительства (при отсутствии адреса) в структурированном в соответствии с федеральной информационной адресной системой виде | — |
| 5.2. | Дополнительные сведения о местоположении | — |
| 6. | Иные сведения | — |

**3. Пояснения к сведениям об объекте недвижимости с кадастровым номером** 68:30:0001082:110 :

| 1. | — |
|---|---|

**1. Сведения о характерных точках контура объекта недвижимости с кадастровым номером** 68:30:0001082:111 :

Система координат МСК-68, зона 1 Зона № 1

| Обозначение характерных точек границ | Содержатся в Едином государственном реестре недвижимости | | | Определены в ходе выполнения комплексных кадастровых работ | | | Метод определения координат | Формулы, примененные для расчета средней квадратической погрешности определения координат характерных точек (Mt), м, с подставленными в такие формулы значениями и итоговые (вычисленные) значения Mt, м |
|---|---|---|---|---|---|---|---|---|
| | координаты, м | | Радиус, м | координаты, м | | Радиус, м | | |
| | X | Y | R | X | Y | R | | |
| 1 | 2 | 3 | 4 | 5 | 6 | 7 | 8 | 9 |
| н17775 О | — | — | — | 350 216,95 | 1 303 293,71 | — | Метод спутниковых геодезических измерений (определений) | √(0,08^2 + 0,06^2) = 0,10 |
| н17776 О | — | — | — | 350 224,05 | 1 303 306,03 | — | | |
| н17777 О | — | — | — | 350 219,02 | 1 303 308,93 | — | | |
| н17778 О | — | — | — | 350 211,92 | 1 303 296,61 | — | | |
| н17775 О | — | — | — | 350 216,95 | 1 303 293,71 | — | | |

**2. Сведения о характеристиках объекта недвижимости с кадастровым номером** 68:30:0001082:111 :

| № п/п | Наименование характеристики | Значение характеристики |
|---|---|---|
| 1 | 2 | 3 |
| 1. | Вид объекта недвижимости | Здание |

| 1 | 2 | 3 |
|---|---|---|
| 2. | Ранее присвоенный государственный учетный номер (инвентарный) здания, сооружения, объекта незавершенного строительства | — |
| 3. | Кадастровый номер земельного участка (земельных участков), в границах которого (которых) расположены здание, сооружение, объект незавершенного строительства | 68:30:0001077:32 |
| 4. | Уникальный учетный номер кадастрового квартала, в границах которого расположены здание, сооружение, объект незавершенного строительства | 68:30:0001077 |
| 5. | Адрес здания, сооружения, объекта незавершенного строительства | — |
| 5.1. | Сведения о местоположении здания, сооружения, объекта незавершенного строительства (при отсутствии адреса) в структурированном в соответствии с федеральной информационной адресной системой виде | — |
| 5.2. | Дополнительные сведения о местоположении | — |
| 6. | Иные сведения | — |

**3. Пояснения к сведениям об объекте недвижимости с кадастровым номером** 68:30:0001082:111 :

| 1. | — |
|---|---|

**1. Сведения о характерных точках контура объекта недвижимости с кадастровым номером** 68:30:0001082:112 :

Система координат МСК-68, зона 1 Зона № 1

| Обозначение характерных точек границ | Содержатся в Едином государственном реестре недвижимости | | | Определены в ходе выполнения комплексных кадастровых работ | | | Метод определения координат | Формулы, примененные для расчета средней квадратической погрешности определения координат характерных точек (Mt), м, с подставленными в такие формулы значениями и итоговые (вычисленные) значения Mt, м |
|---|---|---|---|---|---|---|---|---|
| | координаты, м | | Радиус, м | координаты, м | | Радиус, м | | |
| | X | Y | R | X | Y | R | | |
| 1 | 2 | 3 | 4 | 5 | 6 | 7 | 8 | 9 |
| н17779 О | — | — | — | 350 195,93 | 1 303 252,38 | — | Метод спутниковых геодезических измерений (определений) | √(0,08^2 + 0,06^2) = 0,10 |
| н17780 О | — | — | — | 350 200,83 | 1 303 260,31 | — | | |
| н17781 О | — | — | — | 350 193,32 | 1 303 264,95 | — | | |

| 1 | 2 | 3 | 4 | 5 | 6 | 7 | 8 | 9 |
|---|---|---|---|---|---|---|---|---|
| н17782 О | — | — | — | 350 188,42 | 1 303 257,01 | — | Метод спутниковых геодезических измерений (определений) | √(0,08^2 + 0,06^2) = 0,10 |
| н17779 О | — | — | — | 350 195,93 | 1 303 252,38 | — | | |

**2. Сведения о характеристиках объекта недвижимости с кадастровым номером** 68:30:0001082:112 :

| № п/п | Наименование характеристики | Значение характеристики |
|---|---|---|
| 1 | 2 | 3 |
| 1. | Вид объекта недвижимости | Здание |
| 2. | Ранее присвоенный государственный учетный номер (инвентарный) здания, сооружения, объекта незавершенного строительства | — |
| 3. | Кадастровый номер земельного участка (земельных участков), в границах которого (которых) расположены здание, сооружение, объект незавершенного строительства | 68:30:0001077:33 |
| 4. | Уникальный учетный номер кадастрового квартала, в границах которого расположены здание, сооружение, объект незавершенного строительства | 68:30:0001077 |
| 5. | Адрес здания, сооружения, объекта незавершенного строительства | — |
| 5.1. | Сведения о местоположении здания, сооружения, объекта незавершенного строительства (при отсутствии адреса) в структурированном в соответствии с федеральной информационной адресной системой виде | — |
| 5.2. | Дополнительные сведения о местоположении | — |
| 6. | Иные сведения | — |

**3. Пояснения к сведениям об объекте недвижимости с кадастровым номером** 68:30:0001082:112 :

| | |
|---|---|
| 1. | — |

**1. Сведения о характерных точках контура объекта недвижимости с кадастровым номером** 68:30:0004009:396 :

Система координат МСК-68, зона 1 Зона № 1

| Обозначение характерных точек границ | Содержатся в Едином государственном реестре недвижимости | | | Определены в ходе выполнения комплексных кадастровых работ | | | Метод определения координат | Формулы, примененные для расчета средней квадратической погрешности определения координат характерных точек (Mt), м, с подставленными в такие формулы значениями и итоговые (вычисленные) значения Mt, м |
|---|---|---|---|---|---|---|---|---|
| | координаты, м | | Радиус, м | координаты, м | | Радиус, м | | |
| | X | Y | R | X | Y | R | | |
| 1 | 2 | 3 | 4 | 5 | 6 | 7 | 8 | 9 |
| н19586 О | — | — | — | 350 268,52 | 1 303 213,09 | — | Метод спутниковых геодезических измерений (определений) | √(0,08^2 + 0,06^2) = 0,10 |
| н19587 О | — | — | — | 350 259,60 | 1 303 219,48 | — | | |
| н19588 О | — | — | — | 350 253,06 | 1 303 210,35 | — | | |
| н19589 О | — | — | — | 350 261,98 | 1 303 203,95 | — | | |
| н19586 О | — | — | — | 350 268,52 | 1 303 213,09 | — | | |

**2. Сведения о характеристиках объекта недвижимости с кадастровым номером** 68:30:0004009:396 :

| № п/п | Наименование характеристики | Значение характеристики |
|---|---|---|
| 1 | 2 | 3 |
| 1. | Вид объекта недвижимости | Здание |
| 2. | Ранее присвоенный государственный учетный номер (инвентарный) здания, сооружения, объекта незавершенного строительства | — |
| 3. | Кадастровый номер земельного участка (земельных участков), в границах которого (которых) расположены здание, сооружение, объект незавершенного строительства | 68:30:0001077:16 |
| 4. | Уникальный учетный номер кадастрового квартала, в границах которого расположены здание, сооружение, объект незавершенного строительства | 68:30:0001077 |

| 1 | 2 | 3 |
|---|---|---|
| 5. | Адрес здания, сооружения, объекта незавершенного строительства | — |
| 5.1. | Сведения о местоположении здания, сооружения, объекта незавершенного строительства (при отсутствии адреса) в структурированном в соответствии с федеральной информационной адресной системой виде | — |
| 5.2. | Дополнительные сведения о местоположении | — |
| 6. | Иные сведения | — |
| **3. Пояснения к сведениям об объекте недвижимости с кадастровым номером** | 68:30:0004009:396 : | |
| 1. | — | |

**Сведения о зданиях, сооружениях, объектах незавершенного строительства, необходимые для исправления реестровых ошибок в сведениях об описании их местоположения**

**1. Сведения о характерных точках контура** здания

вид объекта недвижимости (здание, сооружение, объект незавершенного строительства)

с кадастровым номером 68:30:0001060:59 :

Система координат МСК-68, зона 1 Зона № 1

| Обозначение характерных точек границ | Содержатся в Едином государственном реестре недвижимости | | | Определены в ходе выполнения комплексных кадастровых работ | | | Метод определения координат | Формулы, примененные для расчета средней квадратической погрешности определения координат характерных точек (Mt), м, с подставленными в такие формулы значениями и итоговые (вычисленные) значения Mt, м |
|---|---|---|---|---|---|---|---|---|
| | координаты, м | | Радиус, м | координаты, м | | Радиус, м | | |
| | X | Y | R | X | Y | R | | |
| 1 | 2 | 3 | 4 | 5 | 6 | 7 | 8 | 9 |
| 47478 | 350 458,65 | 1 303 549,58 | — | — | — | — | — | — |
| 47479 | 350 461,19 | 1 303 551,74 | — | — | — | — | | |
| 47480 | 350 460,05 | 1 303 553,09 | — | — | — | — | | |
| 47481 | 350 462,91 | 1 303 555,51 | — | — | — | — | | |
| 47482 | 350 456,22 | 1 303 563,40 | — | — | — | — | | |
| 47483 | 350 450,47 | 1 303 558,53 | — | — | — | — | | |
| 47484 | 350 457,17 | 1 303 550,64 | — | — | — | — | | |
| 47485 | 350 457,50 | 1 303 550,93 | — | — | — | — | | |
| н5099О | — | — | — | 350 461,89 | 1 303 555,28 | — | Метод спутниковых геодезических измерений (определений) | √(0,08^2 + 0,06^2) = 0,10 |
| н5100О | — | — | — | 350 455,20 | 1 303 563,17 | — | | |
| н5101О | — | — | — | 350 449,45 | 1 303 558,30 | — | | |
| н5102О | — | — | — | 350 456,15 | 1 303 550,41 | — | | |
| н5103О | — | — | — | 350 456,48 | 1 303 550,70 | — | | |
| н5104О | — | — | — | 350 457,63 | 1 303 549,35 | — | | |

| 1 | 2 | 3 | 4 | 5 | 6 | 7 | 8 | 9 |
|---|---|---|---|---|---|---|---|---|
| н5105О | — | — | — | 350 460,17 | 1 303 551,51 | — | Метод спутниковых геодезических измерений (определений) | √(0,08^2 + 0,06^2) = 0,10 |
| н5106О | — | — | — | 350 459,03 | 1 303 552,86 | — | | |
| н5099О | — | — | — | 350 461,89 | 1 303 555,28 | — | | |

**2. Иные сведения об объекте недвижимости с кадастровым номером** 68:30:0001060:59 :

| 1. | — |
|---|---|

**3. Пояснения к сведениям об объекте недвижимости с кадастровым номером** 68:30:0001060:59 :

| 1. | — |
|---|---|

**1. Сведения о характерных точках контура** здания

вид объекта недвижимости (здание, сооружение, объект незавершенного строительства)

с кадастровым номером 68:30:0001062:39 :

Система координат МСК-68, зона 1 Зона № 1

| Обозначение характерных точек границ | Содержатся в Едином государственном реестре недвижимости | | | Определены в ходе выполнения комплексных кадастровых работ | | | Метод определения координат | Формулы, примененные для расчета средней квадратической погрешности определения координат характерных точек (Mt), м, с подставленными в такие формулы значениями и итоговые (вычисленные) значения Mt, м |
|---|---|---|---|---|---|---|---|---|
| | координаты, м | | Радиус, м | координаты, м | | Радиус, м | | |
| | X | Y | R | X | Y | R | | |
| 1 | 2 | 3 | 4 | 5 | 6 | 7 | 8 | 9 |
| 47486 | 350 435,67 | 1 303 556,19 | — | — | — | — | — | — |
| 47487 | 350 440,48 | 1 303 560,41 | — | — | — | — | | |
| 47488 | 350 432,16 | 1 303 569,90 | — | — | — | — | | |
| 47489 | 350 427,36 | 1 303 565,66 | — | — | — | — | | |
| н5107О | — | — | — | 350 426,32 | 1 303 566,67 | — | Метод спутниковых геодезических измерений (определений) | √(0,08^2 + 0,06^2) = 0,10 |
| н5108О | — | — | — | 350 434,63 | 1 303 557,20 | — | | |
| н5109О | — | — | — | 350 439,44 | 1 303 561,42 | — | | |
| н5110О | — | — | — | 350 431,12 | 1 303 570,91 | — | | |

| 1 | 2 | 3 | 4 | 5 | 6 | 7 | 8 | 9 |
|---|---|---|---|---|---|---|---|---|
| н5107О | — | — | — | 350 426,32 | 1 303 566,67 | — | Метод спутниковых геодезических измерений (определений) | √(0,08^2 + 0,06^2) = 0,10 |

**2. Иные сведения об объекте недвижимости с кадастровым номером** 68:30:0001062:39 :

| 1. | — |
|---|---|

**3. Пояснения к сведениям об объекте недвижимости с кадастровым номером** 68:30:0001062:39 :

| 1. | — |
|---|---|

**1. Сведения о характерных точках контура** здания

вид объекта недвижимости (здание, сооружение, объект незавершенного строительства)

с кадастровым номером 68:30:0001062:40 :

Система координат МСК-68, зона 1 Зона № 1

| Обозначение характерных точек границ | Содержатся в Едином государственном реестре недвижимости | | | Определены в ходе выполнения комплексных кадастровых работ | | | Метод определения координат | Формулы, примененные для расчета средней квадратической погрешности определения координат характерных точек (Mt), м, с подставленными в такие формулы значениями и итоговые (вычисленные) значения Mt, м |
|---|---|---|---|---|---|---|---|---|
| | координаты, м | | Радиус, м | координаты, м | | Радиус, м | | |
| | X | Y | R | X | Y | R | | |
| 1 | 2 | 3 | 4 | 5 | 6 | 7 | 8 | 9 |
| 47490 | 350 445,34 | 1 303 561,82 | — | — | — | — | — | — |
| 47491 | 350 455,02 | 1 303 569,79 | — | — | — | — | | |
| 20968 | 350 451,65 | 1 303 573,88 | — | — | — | — | | |
| 47493 | 350 447,94 | 1 303 570,82 | — | — | — | — | | |
| 47494 | 350 446,25 | 1 303 572,87 | — | — | — | — | | |
| 47495 | 350 443,98 | 1 303 570,99 | — | — | — | — | | |
| 47496 | 350 445,66 | 1 303 568,95 | — | — | — | — | | |
| 47497 | 350 441,97 | 1 303 565,91 | — | — | — | — | | |
| н5111О | — | — | — | 350 453,74 | 1 303 571,12 | — | Метод спутниковых геодезических измерений (определений) | √(0,08^2 + 0,06^2) = 0,10 |
| н5112О | — | — | — | 350 450,37 | 1 303 575,21 | — | | |
| н5113О | — | — | — | 350 446,66 | 1 303 572,15 | — | | |
| н5114О | — | — | — | 350 444,97 | 1 303 574,20 | — | | |

| 1 | 2 | 3 | 4 | 5 | 6 | 7 | 8 | 9 |
|---|---|---|---|---|---|---|---|---|
| н5115О | — | — | — | 350 442,70 | 1 303 572,32 | — | Метод спутниковых геодезических измерений (определений) | √(0,08^2 + 0,06^2) = 0,10 |
| н5116О | — | — | — | 350 444,38 | 1 303 570,28 | — | | |
| н5117О | — | — | — | 350 440,69 | 1 303 567,24 | — | | |
| н5118О | — | — | — | 350 444,06 | 1 303 563,15 | — | | |
| н5111О | — | — | — | 350 453,74 | 1 303 571,12 | — | | |

**2. Иные сведения об объекте недвижимости с кадастровым номером** 68:30:0001062:40 :

| 1. | — |
|---|---|

**3. Пояснения к сведениям об объекте недвижимости с кадастровым номером** 68:30:0001062:40 :

| 1. | — |
|---|---|

**1. Сведения о характерных точках контура** здания

вид объекта недвижимости (здание, сооружение, объект незавершенного строительства)

с кадастровым номером 68:30:0001077:56 :

Система координат МСК-68, зона 1 Зона № 1

| Обозначение характерных точек границ | Содержатся в Едином государственном реестре недвижимости | | | Определены в ходе выполнения комплексных кадастровых работ | | | Метод определения координат | Формулы, примененные для расчета средней квадратической погрешности определения координат характерных точек (Mt), м, с подставленными в такие формулы значениями и итоговые (вычисленные) значения Mt, м |
|---|---|---|---|---|---|---|---|---|
| | координаты, м | | Радиус, м | координаты, м | | Радиус, м | | |
| | X | Y | R | X | Y | R | | |
| 1 | 2 | 3 | 4 | 5 | 6 | 7 | 8 | 9 |
| 47498 | 350 327,79 | 1 303 293,14 | — | — | — | — | — | — |
| 47499 | 350 331,84 | 1 303 298,14 | — | — | — | — | | |
| 47500 | 350 321,47 | 1 303 306,54 | — | — | — | — | | |
| 47501 | 350 320,08 | 1 303 304,83 | — | — | — | — | | |
| 47502 | 350 321,25 | 1 303 303,89 | — | — | — | — | | |
| 47503 | 350 318,58 | 1 303 300,60 | — | — | — | — | | |
| н5199О | — | — | — | 350 330,22 | 1 303 300,17 | — | Метод спутниковых геодезических измерений (определений) | √(0,08^2 + 0,06^2) = 0,10 |

| 1 | 2 | 3 | 4 | 5 | 6 | 7 | 8 | 9 |
|---|---|---|---|---|---|---|---|---|
| н5200О | — | — | — | 350 319,97 | 1 303 308,72 | — | Метод спутниковых геодезических измерений (определений) | √(0,08^2 + 0,06^2) = 0,10 |
| н5201О | — | — | — | 350 318,55 | 1 303 307,03 | — | | |
| н5202О | — | — | — | 350 319,71 | 1 303 306,07 | — | | |
| н5203О | — | — | — | 350 316,99 | 1 303 302,82 | — | | |
| н5204О | — | — | — | 350 326,10 | 1 303 295,23 | — | | |
| н5199О | — | — | — | 350 330,22 | 1 303 300,17 | — | | |
| **2. Иные сведения об объекте недвижимости с кадастровым номером** | | | | | | | 68:30:0001077:56 : | |
| 1. | — | | | | | | | |
| **3. Пояснения к сведениям об объекте недвижимости с кадастровым номером** | | | | | | | 68:30:0001077:56 : | |
| 1. | — | | | | | | | |

**Схема границ земельных участков**



**Масштаб 1:2 500**

ПРИЛОЖЕНИЕ № 26
УТВЕРЖДЕНА
приказом министерства
имущественных отношений и
государственного заказа
Тамбовской области
от 18.09.2025 № 708

Карта-план территории
кадастрового квартала 68:30:0001078

# КАРТА-ПЛАН ТЕРРИТОРИИ

## Пояснительная записка

**1. Сведения о территории выполнения комплексных кадастровых работ:**

*68:30:0001078*

(наименование субъекта Российской Федерации, муниципального образования, населенного пункта, уникальные учетные номера кадастровых кварталов, иные сведения, позволяющие определить местоположение территории, на которой выполняются комплексные кадастровые работы, например, наименование садоводческого или огороднического некоммерческого товарищества, гаражного кооператива, элемента планировочной структуры)

**2. Основания выполнения комплексных кадастровых работ:**

Наименование, дата и номер документа, на основании которого выполняются комплексные кадастровые работы:

*Государственный контракт № 0164200001925000183-725790-157788 от 17 марта 2025 г., выдан Министерство имущественных отношений и государственного заказа Тамбовской области*

**3. Дата подготовки карты-плана территории:** *16 сентября 2025 г.*

**4. Сведения о заказчике(ах) комплексных кадастровых работ:**

В отношении юридического лица, органа местного самоуправления муниципального района, муниципального округа или городского округа либо уполномоченного исполнительного органа государственной власти субъекта Российской Федерации:

полное или сокращенное (в случае, если имеется) наименование: *Министерство имущественных отношений и государственного заказа Тамбовской области*

основной государственный регистрационный номер: *1066829046844*

идентификационный номер налогоплательщика: *6831000240*

В отношении физического лица или представителя физических или юридических лиц:

фамилия, имя. отчество (последнее - при наличии): –

страховой номер индивидуального лицевого счета в системе обязательного пенсионного страхования Российской Федерации (СНИЛС): –

Наименование и реквизиты документа, подтверждающие полномочия представителя заказчика(ов) комплексных кадастровых работ:

–

Адрес электронной почты (для направления уведомления о результатах внесения сведений в Единый государственный реестр недвижимости):

–

**5. Сведения об исполнителе комплексных кадастровых работ:**

Полное или сокращенное (в случае, если имеется) наименование и адрес юридического лица, с которым заключен государственный или муниципальный контракт либо договор подряда на выполнение комплексных кадастровых работ:

–

Фамилия, имя. отчество кадастрового инженера (последнее - при наличии): *Чиркин Евгений Александрович*

и основной государственный регистрационный номер кадастрового инженера индивидуального предпринимателя (ОГРНИП): *318344300021161*

Страховой номер индивидуального лицевого счета в системе обязательного пенсионного страхования Российской Федерации (СНИЛС) кадастрового инженера: *152-892-276-89*

Уникальный реестровый номер кадастрового инженера в реестре саморегулируемой организации кадастровых инженеров и дата внесения сведений о физическом лице в такой реестр: *НП001325, 30 мая 2016 г.*

Полное или (в случае, если имеется) сокращенное наименование саморегулируемой организации кадастровых инженеров, членом которой является кадастровый инженер:

*Кадастровые инженеры юга*

Контактный телефон: *+79275392962*

Почтовый адрес и адрес электронной почты, по которым осуществляется связь с кадастровым инженером:

*гор. Волгоград, ул. им. Маршала Василевского, д. 4, кв. 18, ewgeniychirkin@mail.ru*

**6. Перечень документов, использованных при подготовке карты-плана территории:**

| № п/п | Реквизиты документа | | | | |
|---|---|---|---|---|---|
| | Вид | Дата | Номер | Наименование | Иные сведения |
| 1 | 2 | 3 | 4 | 5 | 6 |
| 1 | Кадастровый план территории, выдан: Филиал публично-правовой компании "Роскадастр" по Тамбовской области | 17 марта 2025 г. | КУВИ-001/2025-69896321 | Кадастровый план территории | — |
| 2 | Материалы картографо-геодезического фонда, выдан: ППК Роскадастр | 7 апреля 2025 г. | 170-8700/2025-В | Выписка о пунктах государственной геодезической сети, государственной нивелирной сети и государственной гравиметрической сети | — |
| 3 | Материалы картографо-геодезического фонда, выдан: ППК "Роскадастр | 21 марта 2025 г. | 171-7472/2025-В | Сведения ЕЭКО | Масштаб: 1:2000<br>Дата создания: 31 июля 2022 г. |
| 4 | Иной документ, содержащий описание объекта, выдан: ППК "Роскадастр" | 6 апреля 2023 г. | 50-0074/23 | Письмо о рассмотрении обращений (о включении в ФФПД технического отчета "Создание сети дифференциальных станций" | — |

**7. Пояснения к карте-плану территории:**

| Пояснительная записка |
| --- |
| Настоящая карта-план территории разработана в результате проведения комплексных кадастровых работ на территории кадастрового кварталаn 68:30:0001078 (территория г. Уварово Тамбовской области)<br>Карта-план территории кадастрового квартала 68:30:0001078 утверждена Постановлением об утверждении карта-планов территорий, подготовленных в результате выполнения комплексных кадастровых работ в границах кадастрового квартала.<br>Неотъемлемой частью КПТР является:<br>- акт согласования границ земельных участков, который включен в состав Приложения. Согласно данного акта, границы всех земельных участков являются согласованными;<br>- заключение согласительной комиссии;<br>- протокол заседания согласительной комиссии по вопросу согласования местоположения границ земельных участков<br><br>В результате выполнения комплексных кадастровых работ:<br>1) обеспечивается уточнение границ 1 земельного участка;<br>2) исправляются границы 53 земельных участков;<br>3) осуществляется уточнение местоположения на земельных участках границ 42 объектов капитального строительства;<br>4) исправляются границы 9 ОКС.<br><br>В ходе выполнения кадастровых работ проведен анализ материалов, согласно сведений ЕГРН, представленных в виде кадастровых планов территорий и выписок из ЕГРН в отношении земельных участков и объектов капитального строительства, картографические материалы и материалы из фонда данных, полученных в результате проведения землеустройства, действующие правила землепользования и застройки. утвержденные применительно к данной территории работ.<br>Земельные участки, в отношении которых проводятся комплексные кадастровые работы, расположены в границах г. Уварово , в градостроительной зоне "Зона малоэтажной жилой застройки" (Ж1), для которой для участков с ВРИ - для ведения личного подсобного хозяйства и ведение огородничества установлены предельные минимальные (200 кв.м.) и максимальные (5000 кв.м.) размеры земельных участков, для участков с ВРИ - садоводство установлены предельные минимальные (200 кв.м.) и максимальные (1500 кв.м.) размеры земельных участков, для участков с ВРИ - гаражи - 10 и 180 кв.м. соответственно. Правила землепользования и застройки утверждены Решением "О внесении изменений в ПЗиЗ муниципального образованияг.о. - город Уварово Тамбовской области. Ссылка на официальный источник: https://fgistp.economy.gov.ru/lk/#/document-show/345723.<br>Координаты характерных точек границ земельных участков и объектов капитального строительства получены методом спутниковых геодезических определений. Границы земельных участков определены по ограждениям на местности, существующим на местности 15 и более лет. В целях выполнения кадастровых работ, кадастровым инженером были получены материалы дистанционного зондирования земли, изготовленный АО "Роскартография", и переданный в пользование ФФПД. Масштаб картографического произведения 1:2000. Реквизиты картографического материала приведены в разделе "Исходные данные". |
| Сведения о заказчике |
| Комплексные кадастровые работы выполнены в рамках исполнения государственного контракта № 0164200001925000183-725790-157788 от 17.03.2025 г.<br>Заказчиком комплексных кадастровых работ является Министерство имущественных отношений и государственного заказа Тамбовской области, ИНН 6831000240, ОГРН 1066829046844 |
| Сведения о кадастровом инженере |
| Карта-план территории подготовлен кадастровым инженером Чиркиным Евгением Александровичем (квалификационный аттестат № 34-14-538 от 22.08.2014), включенным в реестр членов Ассоциации СРО "Кадастровые инженеры юга" 30.052016 г. № НП001325. Номер регистрации в государственном реестре лиц, осуществляющих кадастровую деятельность – 31758. Страховой номер индивидуального лицевого счета в системе обязательного пенсионного страхования Российской Федерации (СНИЛС) 152-892-276 89. |

Сведения о геодезической основе, использованной при подготовке карты-плана территории

Определение координат поворотных точек границ земельных участков выполнено методом спутниковых геодезических измерений. В качестве базовой станции для определения координат точек границ использовалась базовая станция Уварово (UVAR), держателем которой является группа EFT-CORS. В разделе исходные данные приведено письмо ПКК "Роскадастр", подтверждающее передачу данных EFT-CORS в фонды данных субъектов Российской Федерации или федеральный фонд пространственных данных.
Вторым приемником, реквизиты которого указаны в разделе "Инструменты", было проведено полевое обследование пунктов ГГС (Ржакса, Березовка, Уварово, Подгорное), а также объекты недвижимости в границах проведения кадастровых работ.

Сведения об уточняемых земельных участках

В ходе проведения комплексных кадастровых работ были уточнены местоположение и площадь земельных участков, а также исправлены сведения о местоположении и (или) площади земельных участков, при этом при таком исправлении площадь изменяется не более, чем на 10 процентов от площади, содержащейся в ЕГРН.

Описание местоположения здания, сооружения, объекта незавершенного строительства на земельном участке

В ходе проведения комплексных кадастровых работ было уточнено местоположение границ объектов капитального строительства на земельных участках.
Также исправлены границы 9 ОКС. Такое исправление вызвано неверным определением координат характерных точек границ ОКС до проведения ККР, и не связано с проведенной реконструкцией здания.

## Сведения о пунктах геодезической сети и средствах измерений

**1. Сведения о пунктах геодезической сети:**

| № п/п | Вид геодезической сети | Название пункта геодезической сети и тип знака | Система координат пункта геодезической сети | Координаты пункта, м | | Дата обследования 14 апреля 2025 г. Сведения о состоянии | | |
|---|---|---|---|---|---|---|---|---|
| | | | | X | Y | наружного знака пункта | центра пункта | марки центра пункта |
| 1 | 2 | 3 | 4 | 5 | 6 | 7 | 8 | 9 |
| 1 | Астрономо-геодезическая сеть. 2 | Ржакса, пирамида | МСК-68, зона 1 | 364 763,74 | 1 287 261,69 | Сохранился | Сохранился | Сохранился |
| 2 | Астрономо-геодезическая сеть. 2 | Березовка, пирамида | | 347 697,09 | 1 288 347,24 | Не обнаружен | | |
| 3 | Астрономо-геодезическая сеть. 2 | Уварово, пирамида | | 353 506,37 | 1 301 173,14 | | | |
| 4 | Геодезическая сеть сгущения. 3 | Подгорное, пирамида | | 341 674,67 | 1 303 820,45 | | | |

**2. Сведения об использованных средствах измерений:**

| № п/п | Наименование и обозначение типа средства измерений - прибора (инструмента, аппаратуры) | Заводской или серийный номер средства измерений | Реквизиты свидетельства о поверке прибора (инструмента, аппаратуры) и (или) срок действия поверки |
|---|---|---|---|
| 1 | 2 | 3 | 4 |
| 1 | Stonex S8 GNSS | STNS84412003 | свидетельство № С-ГКФ/01-04-2025/42177429, выдано 01.04.2025г., срок действия поверки - до 31.03.2026г. |

| 1 | 2 | 3 | 4 |
|---|---|---|---|
| 2 | EFT RS1 | RS1-2014-014 | свидетельство № С-ГСХ/06-05-2025/431033643 |

## Сведения об уточняемых земельных участках

**1. Сведения о характерных точках границ уточняемого земельного участка с кадастровым номером** 68:30:0001078:19 :

Система координат МСК-68, зона 1 Зона № 1

| Обозначение характерных точек границ | Координаты, м | | | | Метод определения координат | Формулы, примененные для расчета средней квадратической погрешности определения координат характерных точек границ (Mt), с подставленными в такие формулы значениями и итоговые (вычисленные) значения Mt, м | Описание закрепления точки |
|---|---|---|---|---|---|---|---|
| | содержатся в Едином государственном реестре недвижимости | | определены в результате выполнения комплексных кадастровых работ | | | | |
| | X | Y | X | Y | | | |
| 1 | 2 | 3 | 4 | 5 | 6 | 7 | 8 |
| н37949 У | 350 730,42 | 1 303 645,59 | 350 730,42 | 1 303 645,59 | Метод спутниковых геодезических измерений (определений) | √(0,08^2 + 0,06^2) = 0,10 | — |
| н37948 У | 350 721,88 | 1 303 659,43 | 350 721,88 | 1 303 659,43 | | | |
| н37947 У | 350 712,15 | 1 303 675,88 | 350 712,15 | 1 303 675,88 | | | |
| н37946 У | 350 695,65 | 1 303 707,36 | 350 695,65 | 1 303 707,36 | | | |
| н46079 У | 350 692,38 | 1 303 714,24 | 350 692,38 | 1 303 714,24 | | | |
| н46080 У | 350 681,08 | 1 303 742,80 | 350 681,08 | 1 303 742,80 | | | |
| н36484 У | 350 671,49 | 1 303 739,03 | 350 671,49 | 1 303 739,03 | | | |
| н36483 У | 350 675,49 | 1 303 727,47 | 350 675,49 | 1 303 727,47 | | | |
| н36482 У | 350 682,91 | 1 303 710,33 | 350 682,91 | 1 303 710,33 | | | |
| н36481 У | 350 694,57 | 1 303 677,95 | 350 694,57 | 1 303 677,95 | | | |
| н36480 У | 350 697,17 | 1 303 666,59 | 350 697,17 | 1 303 666,59 | | | |

| 1 | 2 | 3 | 4 | 5 | 6 | 7 | 8 |
|---|---|---|---|---|---|---|---|
| н36479 У | 350 701,17 | 1 303 661,96 | 350 701,17 | 1 303 661,96 | Метод спутниковых геодезических измерений (определений) | √(0,08^2 + 0,06^2) = 0,10 | — |
| н36478 У | 350 711,56 | 1 303 646,94 | 350 711,56 | 1 303 646,94 | | | |
| н36477 У | 350 718,57 | 1 303 635,32 | 350 718,57 | 1 303 635,32 | | | |
| н46081 У | 350 728,38 | 1 303 641,93 | 350 728,38 | 1 303 641,93 | | | |
| н46082 У | 350 727,19 | 1 303 643,91 | 350 727,19 | 1 303 643,91 | | | |
| н37949 У | 350 730,42 | 1 303 645,59 | 350 730,42 | 1 303 645,59 | | | |

**2. Сведения о частях границ уточняемого земельного участка с кадастровым номером** 68:30:0001078:19 :

| Обозначение части границ | | Горизонтальное проложение (S), м | Описание прохождения части границ | Сведения о согласовании местоположения границ (согласовано/спорное) |
|---|---|---|---|---|
| от т. | до т. | | | |
| 1 | 2 | 3 | 4 | 5 |
| н37949У | н37948У | 16,26 | — | согласовано |
| н37948У | н37947У | 19,11 | | |
| н37947У | н37946У | 35,54 | | |
| н37946У | н46079У | 7,62 | | |
| н46079У | н46080У | 30,71 | | |
| н46080У | н36484У | 10,30 | | |
| н36484У | н36483У | 12,23 | | |
| н36483У | н36482У | 18,68 | | |
| н36482У | н36481У | 34,42 | | |
| н36481У | н36480У | 11,65 | | |
| н36480У | н36479У | 6,12 | | |
| н36479У | н36478У | 18,26 | | |
| н36478У | н36477У | 13,57 | | |
| н36477У | н46081У | 11,83 | | |
| н46081У | н46082У | 2,31 | | |
| н46082У | н37949У | 3,64 | | |

**3. Сведения о характеристиках уточняемого земельного участка с кадастровым номером** 68:30:0001078:19 :

| № п/п | Наименование характеристики земельного участка | Значение характеристики |
|---|---|---|

| 1 | 2 | 3 |
|---|---|---|
| 1. | Адрес земельного участка | — |
| 1.1. | Сведения о местоположении земельного участка (при отсутствии адреса) в структурированном в соответствии с федеральной информационной адресной системой виде | — |
| 1.2. | Дополнительные сведения о местоположении земельного участка | — |
| 2. | Площадь земельного участка ± величина погрешности определения (вычисления) площади (Р ± ΔР), м² | 1 500 ± 14,00 |
| 3. | Формула, примененная для вычисления предельной погрешности определения площади земельного участка, с подставленными значениями и итоговые (вычисленные) значения | 3,5*0,10*√(1 500) = 14 |
| 4. | Площадь земельного участка согласно сведениям Единого государственного реестра недвижимости (Ркад), м² | 1 500,00 |
| 5. | Оценка расхождения Р и Ркад (Р - Ркад), м² | 0 |
| 6. | Предельный минимальный и максимальный размеры земельного участка (Рмин и Рмакс), м² | Рмин = 200<br>Рмакс = 5 000 |
| 7. | Вид (виды) разрешенного использования | — |
| 7.1. | Дополнительные сведения об использовании земельного участка | — |
| 8. | Кадастровый или иной государственный учетный номер (инвентарный) здания, сооружения, объекта незавершенного строительства, расположенного на земельном участке | 68:30:0001078:345 |
| 9. | Сведения о земельных участках (землях общего пользования, территории общего пользования), посредством которых обеспечивается доступ | Земли общего пользования |
| 10. | Иные сведения | — |
| **4. Пояснения к сведениям об уточняемом земельном участке с кадастровым номером** 68:30:0001078:19 : | | |
| 1. | — | |

**Сведения об уточняемых земельных участках, необходимые для исправления реестровых ошибок в сведениях о местоположении их границ**

**1. Сведения о характерных точках границ уточняемого земельного участка с кадастровым номером** 68:30:0001078:1 :

Система координат МСК-68, зона 1 Зона № 1

| Обозначение характерных точек границ | Координаты, м | | | | Метод определения координат | Формулы, примененные для расчета средней квадратической погрешности определения координат характерных точек границ (Mt), с подставленными в такие формулы значениями и итоговые (вычисленные) значения Mt, м | Описание закрепления точки |
|---|---|---|---|---|---|---|---|
| | содержатся в Едином государственном реестре недвижимости | | определены в результате выполнения комплексных кадастровых работ | | | | |
| | X | Y | X | Y | | | |
| 1 | 2 | 3 | 4 | 5 | 6 | 7 | 8 |
| 30854 | 104,47 | 107,30 | — | — | Метод спутниковых геодезических измерений (определений) | 0,10 | — |
| 30855 | 100,11 | 111,84 | — | — | | | |
| 30856 | 95,67 | 107,58 | — | — | | | |
| 30857 | 100,03 | 103,04 | — | — | | | |
| н30858 У | — | — | 350 605,40 | 1 303 666,27 | | √(0,08^2 + 0,06^2) = 0,10 | |
| н16983 У | — | — | 350 609,18 | 1 303 670,40 | | | |
| н16982 У | — | — | 350 604,39 | 1 303 674,50 | | | |
| н30859 У | — | — | 350 600,75 | 1 303 670,25 | | | |
| 30854 | 104,47 | 107,30 | — | — | | 0,10 | |

**2. Сведения о частях границ уточняемого земельного участка с кадастровым номером** 68:30:0001078:1 :

| Обозначение части границ | | Горизонтальное проложение (S), м | Описание прохождения части границ | Сведения о согласовании местоположения границ (согласовано/спорное) |
|---|---|---|---|---|
| от т. | до т. | | | |
| 1 | 2 | 3 | 4 | 5 |
| н30858У | н16983У | 5,60 | — | согласовано |

| 1 | 2 | 3 | 4 | 5 |
|---|---|---|---|---|
| н16983У | н16982У | 6,31 | — | согласовано |
| н16982У | н30859У | 5,60 | | |
| н30859У | н30858У | 6,12 | | |

**3. Сведения о характеристиках уточняемого земельного участка с кадастровым номером** 68:30:0001078:1 :

| № п/п | Наименование характеристики | Значение характеристики |
|---|---|---|
| 1 | 2 | 3 |
| 1. | Адрес земельного участка | — |
| 1.1. | Сведения о местоположении земельного участка (при отсутствии адреса) в структурированном в соответствии с федеральной информационной адресной системой виде | — |
| 1.2. | Дополнительные сведения о местоположении земельного участка | — |
| 2. | Площадь земельного участка ± величина погрешности определения (вычисления) площади (Р ± ΔР), м² | 35 ± 2,00 |
| 3. | Формула, примененная для вычисления предельной погрешности определения площади земельного участка, с подставленными значениями и итоговые (вычисленные) значения | 3,5*0,10*√(35) = 2 |
| 4. | Площадь земельного участка согласно сведениям Единого государственного реестра недвижимости (Ркад), м² | 39,00 |
| 5. | Оценка расхождения Р и Ркад (Р - Ркад), м² | 4 |
| 6. | Предельный минимальный и максимальный размеры земельного участка (Рмин и Рмакс), м² | —<br>— |
| 7. | Кадастровый или иной государственный учетный номер (инвентарный) здания, сооружения, объекта незавершенного строительства, расположенного на земельном участке | — |
| 8. | Вид (виды) разрешенного использования | — |
| 8.1. | Дополнительные сведения об использовании земельного участка | — |
| 9. | Сведения о земельных участках (землях общего пользования, территории общего пользования), посредством которых обеспечивается доступ | Земли общего пользования |
| 10. | Иные сведения | На местности границы данного земельных участков существуют более 15 лет, его границы в ходе проведения ККР установлены по фактическому пользованию без захвата земель общего пользования, с учетом привязки к смежным земельным участкам, границы которых ранее были установлены в системе координат МСК-68 |

**4. Пояснения к сведениям об уточняемом земельном участке с кадастровым номером** 68:30:0001078:1 :

| 1. | — |
|---|---|

**1. Сведения о характерных точках границ уточняемого земельного участка с кадастровым номером** 68:30:0001078:2 :

Система координат МСК-68, зона 1 Зона № 1

| Обозначение характерных точек границ | Координаты, м | | | | Метод определения координат | Формулы, примененные для расчета средней квадратической погрешности определения координат характерных точек границ (Mt), с подставленными в такие формулы значениями и итоговые (вычисленные) значения Mt, м | Описание закрепления точки |
|---|---|---|---|---|---|---|---|
| | содержатся в Едином государственном реестре недвижимости | | определены в результате выполнения комплексных кадастровых работ | | | | |
| | X | Y | X | Y | | | |
| 1 | 2 | 3 | 4 | 5 | 6 | 7 | 8 |
| 46058 | 350 557,66 | 1 303 648,82 | — | — | Метод спутниковых геодезических измерений (определений) | 0,10 | — |
| 46059 | 350 565,07 | 1 303 656,38 | — | — | | | |
| 22280 | 350 575,90 | 1 303 667,98 | — | — | | | |
| 22291 | 350 546,93 | 1 303 696,98 | — | — | | | |
| 46060 | 350 517,93 | 1 303 669,47 | — | — | | | |
| 46061 | 350 522,68 | 1 303 663,73 | — | — | | | |
| 46062 | 350 528,29 | 1 303 658,10 | — | — | | | |
| 46063 | 350 535,34 | 1 303 664,27 | — | — | | | |
| 46064 | 350 540,94 | 1 303 657,76 | — | — | | | |
| 46065 | 350 548,33 | 1 303 649,48 | — | — | | | |
| 46066 | 350 552,93 | 1 303 653,61 | — | — | | | |

| 1 | 2 | 3 | 4 | 5 | 6 | 7 | 8 |
|---|---|---|---|---|---|---|---|
| н46067 У | — | — | 350 556,23 | 1 303 649,20 | Метод спутниковых геодезических измерений (определений) | √(0,08^2 + 0,06^2) = 0,10 | — |
| н46068 У | — | — | 350 556,95 | 1 303 648,51 | | | |
| н46069 У | — | — | 350 564,11 | 1 303 656,11 | | | |
| н46070 У | — | — | 350 569,67 | 1 303 662,75 | | | |
| н22292 У | — | — | 350 574,90 | 1 303 669,01 | | | |
| н22302 У | — | — | 350 546,60 | 1 303 697,31 | | | |
| н36439 У | — | — | 350 517,99 | 1 303 668,57 | | | |
| н36438 У | — | — | 350 521,68 | 1 303 663,87 | | | |
| н46071 У | — | — | 350 525,88 | 1 303 659,41 | | | |
| н46072 У | — | — | 350 527,22 | 1 303 657,99 | | | |
| н46073 У | — | — | 350 534,42 | 1 303 664,19 | | | |
| н46074 У | — | — | 350 539,98 | 1 303 657,49 | | | |
| н46075 У | — | — | 350 547,37 | 1 303 649,21 | | | |
| н46076 У | — | — | 350 551,97 | 1 303 653,34 | | | |
| 46058 | 350 557,66 | 1 303 648,82 | — | — | | 0,10 | |

**2. Сведения о частях границ уточняемого земельного участка с кадастровым номером** 68:30:0001078:2 :

| Обозначение части границ | | Горизонтальное проложение (S), м | Описание прохождения части границ | Сведения о согласовании местоположения границ (согласовано/спорное) |
|---|---|---|---|---|
| от т. | до т. | | | |
| 1 | 2 | 3 | 4 | 5 |
| н46067У | н46068У | 1,00 | — | согласовано |

| 1 | 2 | 3 | 4 | 5 |
|---|---|---|---|---|
| н46068У | н46069У | 10,44 | — | согласовано |
| н46069У | н46070У | 8,66 | | |
| н46070У | н22292У | 8,16 | | |
| н22292У | н22302У | 40,02 | | |
| н22302У | н36439У | 40,55 | | |
| н36439У | н36438У | 5,98 | | |
| н36438У | н46071У | 6,13 | | |
| н46071У | н46072У | 1,95 | | |
| н46072У | н46073У | 9,50 | | |
| н46073У | н46074У | 8,71 | | |
| н46074У | н46075У | 11,10 | | |
| н46075У | н46076У | 6,18 | | |
| н46076У | н46067У | 5,94 | | |

**3. Сведения о характеристиках уточняемого земельного участка с кадастровым номером** 68:30:0001078:2 :

| № п/п | Наименование характеристики | Значение характеристики |
|---|---|---|
| 1 | 2 | 3 |
| 1. | Адрес земельного участка | — |
| 1.1. | Сведения о местоположении земельного участка (при отсутствии адреса) в структурированном в соответствии с федеральной информационной адресной системой виде | — |
| 1.2. | Дополнительные сведения о местоположении земельного участка | — |
| 2. | Площадь земельного участка ± величина погрешности определения (вычисления) площади (Р ± ΔР), м² | 1 433 ± 13,00 |
| 3. | Формула, примененная для вычисления предельной погрешности определения площади земельного участка, с подставленными значениями и итоговые (вычисленные) значения | 3,5*0,10*√(1 433) = 13 |
| 4. | Площадь земельного участка согласно сведениям Единого государственного реестра недвижимости (Ркад), м² | 1 433,00 |
| 5. | Оценка расхождения Р и Ркад (Р - Ркад), м² | 0 |
| 6. | Предельный минимальный и максимальный размеры земельного участка (Рмин и Рмакс), м² | —<br>— |

| 1 | 2 | 3 |
|---|---|---|
| 7. | Кадастровый или иной государственный учетный номер (инвентарный) здания, сооружения, объекта незавершенного строительства, расположенного на земельном участке | 68:30:0001078:68; 68:30:0001078:85; 68:30:0001078:86; 68:30:0000000:241 |
| 8. | Вид (виды) разрешенного использования | — |
| 8.1. | Дополнительные сведения об использовании земельного участка | — |
| 9. | Сведения о земельных участках (землях общего пользования, территории общего пользования), посредством которых обеспечивается доступ | Земли общего пользования |
| 10. | Иные сведения | На местности границы данного земельных участков существуют более 15 лет, его границы в ходе проведения ККР установлены по фактическому пользованию без захвата земель общего пользования, с учетом привязки к смежным земельным участкам, границы которых ранее были установлены в системе координат МСК-68 |

**4. Пояснения к сведениям об уточняемом земельном участке с кадастровым номером** 68:30:0001078:2 :

| 1. | — |
|---|---|

**1. Сведения о характерных точках границ уточняемого земельного участка с кадастровым номером** 68:30:0001078:3 :

Система координат МСК-68, зона 1 Зона № 1

| Обозначение характерных точек границ | Координаты, м | | | | Метод определения координат | Формулы, примененные для расчета средней квадратической погрешности определения координат характерных точек границ (Mt), с подставленными в такие формулы значениями и итоговые (вычисленные) значения Mt, м | Описание закрепления точки |
|---|---|---|---|---|---|---|---|
| | содержатся в Едином государственном реестре недвижимости | | определены в результате выполнения комплексных кадастровых работ | | | | |
| | X | Y | X | Y | | | |
| 1 | 2 | 3 | 4 | 5 | 6 | 7 | 8 |
| 22280 | 350 575,90 | 1 303 667,98 | — | — | Метод спутниковых геодезических измерений (определений) | 0,10 | — |
| 22281 | 350 580,37 | 1 303 672,65 | — | — | | | |
| 16999 | 350 584,38 | 1 303 677,85 | — | — | | | |
| 16998 | 350 587,45 | 1 303 681,79 | — | — | | | |

| 1 | 2 | 3 | 4 | 5 | 6 | 7 | 8 |
|---|---|---|---|---|---|---|---|
| 22282 | 350 592,71 | 1 303 678,10 | — | — | Метод спутниковых геодезических измерений (определений) | 0,10 | — |
| 22283 | 350 602,10 | 1 303 693,04 | — | — | | | |
| 22284 | 350 596,69 | 1 303 696,54 | — | — | | | |
| 22285 | 350 598,00 | 1 303 698,06 | — | — | | | |
| 22286 | 350 604,00 | 1 303 703,03 | — | — | | | |
| 22287 | 350 592,19 | 1 303 717,35 | — | — | | | |
| 22288 | 350 591,03 | 1 303 716,37 | — | — | | | |
| 22289 | 350 582,40 | 1 303 726,18 | — | — | | | |
| 22290 | 350 580,38 | 1 303 728,71 | — | — | | | |
| 22291 | 350 546,93 | 1 303 696,98 | — | — | | | |
| н22292 У | — | — | 350 574,90 | 1 303 669,01 | | √(0,08^2 + 0,06^2) = 0,10 | |
| н17022 У | — | — | 350 579,17 | 1 303 673,94 | | | |
| н17025 У | — | — | 350 583,05 | 1 303 678,42 | | | |
| н22293 У | — | — | 350 585,93 | 1 303 681,73 | | | |
| н22294 У | — | — | 350 591,67 | 1 303 677,70 | | | |
| н46142 У | — | — | 350 597,61 | 1 303 687,22 | | | |
| н46141 У | — | — | 350 600,95 | 1 303 692,57 | | | |

| 1 | 2 | 3 | 4 | 5 | 6 | 7 | 8 |
|---|---|---|---|---|---|---|---|
| н22295 У | — | — | 350 601,08 | 1 303 692,77 | Метод спутниковых геодезических измерений (определений) | √(0,08^2 + 0,06^2) = 0,10 | — |
| н22296 У | — | — | 350 603,17 | 1 303 695,85 | | | |
| н22297 У | — | — | 350 606,73 | 1 303 699,52 | | | |
| н22298 У | — | — | 350 603,04 | 1 303 702,76 | | | |
| н22299 У | — | — | 350 591,23 | 1 303 717,08 | | | |
| н22300 У | — | — | 350 590,07 | 1 303 716,10 | | | |
| н22301 У | — | — | 350 579,42 | 1 303 728,44 | | | |
| н22302 У | — | — | 350 546,60 | 1 303 697,31 | | | |
| 22280 | 350 575,90 | 1 303 667,98 | — | — | | 0,10 | |

**2. Сведения о частях границ уточняемого земельного участка с кадастровым номером** 68:30:0001078:3 :

| Обозначение части границ | | Горизонтальное проложение (S), м | Описание прохождения части границ | Сведения о согласовании местоположения границ (согласовано/спорное) |
|---|---|---|---|---|
| от т. | до т. | | | |
| 1 | 2 | 3 | 4 | 5 |
| н22292У | н17022У | 6,52 | — | согласовано |
| н17022У | н17025У | 5,93 | | |
| н17025У | н22293У | 4,39 | | |
| н22293У | н22294У | 7,01 | | |
| н22294У | н46142У | 11,22 | | |
| н46142У | н46141У | 6,31 | | |
| н46141У | н22295У | 0,24 | | |
| н22295У | н22296У | 3,72 | | |
| н22296У | н22297У | 5,11 | | |
| н22297У | н22298У | 4,91 | | |
| н22298У | н22299У | 18,56 | | |
| н22299У | н22300У | 1,52 | | |

| 1 | 2 | 3 | 4 | 5 |
|---|---|---|---|---|
| н22300У | н22301У | 16,30 | — | согласовано |
| н22301У | н22302У | 45,24 | | |
| н22302У | н22292У | 40,02 | | |

**3. Сведения о характеристиках уточняемого земельного участка с кадастровым номером** 68:30:0001078:3 :

| № п/п | Наименование характеристики | Значение характеристики |
|---|---|---|
| 1 | 2 | 3 |
| 1. | Адрес земельного участка | — |
| 1.1. | Сведения о местоположении земельного участка (при отсутствии адреса) в структурированном в соответствии с федеральной информационной адресной системой виде | — |
| 1.2. | Дополнительные сведения о местоположении земельного участка | — |
| 2. | Площадь земельного участка ± величина погрешности определения (вычисления) площади (Р ± ΔР), м² | 1 824 ± 15,00 |
| 3. | Формула, примененная для вычисления предельной погрешности определения площади земельного участка, с подставленными значениями и итоговые (вычисленные) значения | 3,5*0,10*√(1 824) = 15 |
| 4. | Площадь земельного участка согласно сведениям Единого государственного реестра недвижимости (Ркад), м² | 1 823,00 |
| 5. | Оценка расхождения Р и Ркад (Р - Ркад), м² | 1 |
| 6. | Предельный минимальный и максимальный размеры земельного участка (Рмин и Рмакс), м² | —<br>— |
| 7. | Кадастровый или иной государственный учетный номер (инвентарный) здания, сооружения, объекта незавершенного строительства, расположенного на земельном участке | 68:30:0000000:241; 68:30:0001078:82; 68:30:0001078:83; 68:30:0001078:84 |
| 8. | Вид (виды) разрешенного использования | — |
| 8.1. | Дополнительные сведения об использовании земельного участка | — |
| 9. | Сведения о земельных участках (землях общего пользования, территории общего пользования), посредством которых обеспечивается доступ | Земли общего пользования |
| 10. | Иные сведения | На местности границы данного земельных участков существуют более 15 лет, его границы в ходе проведения ККР установлены по фактическому пользованию без захвата земель общего пользования, с учетом привязки к смежным земельным участкам, границы которых ранее были установлены в системе координат МСК-68 |

**4. Пояснения к сведениям об уточняемом земельном участке с кадастровым номером** 68:30:0001078:3 :

| 1. | — |
|---|---|

**1. Сведения о характерных точках границ уточняемого земельного участка с кадастровым номером** 68:30:0001078:5 :

Система координат МСК-68, зона 1 Зона № 1

| Обозначение характерных точек границ | Координаты, м | | | | Метод определения координат | Формулы, примененные для расчета средней квадратической погрешности определения координат характерных точек границ (Mt), с подставленными в такие формулы значениями и итоговые (вычисленные) значения Mt, м | Описание закрепления точки |
|---|---|---|---|---|---|---|---|
| | содержатся в Едином государственном реестре недвижимости | | определены в результате выполнения комплексных кадастровых работ | | | | |
| | X | Y | X | Y | | | |
| 1 | 2 | 3 | 4 | 5 | 6 | 7 | 8 |
| 17026 | 111,29 | 89,88 | — | — | Метод спутниковых геодезических измерений (определений) | 0,10 | — |
| 17027 | 114,88 | 92,91 | — | — | | | |
| 17028 | 111,01 | 97,49 | — | — | | | |
| 17029 | 107,42 | 94,46 | — | — | | | |
| н46127 У | — | — | 350 595,31 | 1 303 664,34 | | √(0,08^2 + 0,06^2) = 0,10 | |
| н17040 У | — | — | 350 592,72 | 1 303 661,18 | | | |
| н17039 У | — | — | 350 597,42 | 1 303 657,01 | | | |
| н46124 У | — | — | 350 600,00 | 1 303 660,38 | | | |
| 17026 | 111,29 | 89,88 | — | — | | 0,10 | |

**2. Сведения о частях границ уточняемого земельного участка с кадастровым номером** 68:30:0001078:5 :

| Обозначение части границ | | Горизонтальное проложение (S), м | Описание прохождения части границ | Сведения о согласовании местоположения границ (согласовано/спорное) |
|---|---|---|---|---|
| от т. | до т. | | | |
| 1 | 2 | 3 | 4 | 5 |

| 1 | 2 | 3 | 4 | 5 |
|---|---|---|---|---|
| н46127У | н17040У | 4,09 | — | согласовано |
| н17040У | н17039У | 6,28 | | |
| н17039У | н46124У | 4,24 | | |
| н46124У | н46127У | 6,14 | | |

**3. Сведения о характеристиках уточняемого земельного участка с кадастровым номером** 68:30:0001078:5 :

| № п/п | Наименование характеристики | Значение характеристики |
|---|---|---|
| 1 | 2 | 3 |
| 1. | Адрес земельного участка | — |
| 1.1. | Сведения о местоположении земельного участка (при отсутствии адреса) в структурированном в соответствии с федеральной информационной адресной системой виде | — |
| 1.2. | Дополнительные сведения о местоположении земельного участка | — |
| 2. | Площадь земельного участка ± величина погрешности определения (вычисления) площади (Р ± ΔР), м² | 26 ± 2,00 |
| 3. | Формула, примененная для вычисления предельной погрешности определения площади земельного участка, с подставленными значениями и итоговые (вычисленные) значения | 3,5*0,10*√(26) = 2 |
| 4. | Площадь земельного участка согласно сведениям Единого государственного реестра недвижимости (Ркад), м² | 28,00 |
| 5. | Оценка расхождения Р и Ркад (Р - Ркад), м² | 2 |
| 6. | Предельный минимальный и максимальный размеры земельного участка (Рмин и Рмакс), м² | Рмин = 10<br>Рмакс = 180 |
| 7. | Кадастровый или иной государственный учетный номер (инвентарный) здания, сооружения, объекта незавершенного строительства, расположенного на земельном участке | — |
| 8. | Вид (виды) разрешенного использования | — |
| 8.1. | Дополнительные сведения об использовании земельного участка | — |
| 9. | Сведения о земельных участках (землях общего пользования, территории общего пользования), посредством которых обеспечивается доступ | Земли общего пользования |

| 1 | 2 | 3 |
|---|---|---|
| 10. | Иные сведения | На местности границы данного земельных участков существуют более 15 лет, его границы в ходе проведения ККР установлены по фактическому пользованию без захвата земель общего пользования, с учетом привязки к смежным земельным участкам, границы которых ранее были установлены в системе координат МСК-68 |

**4. Пояснения к сведениям об уточняемом земельном участке с кадастровым номером** 68:30:0001078:5 :

| 1. | — |
|---|---|

**1. Сведения о характерных точках границ уточняемого земельного участка с кадастровым номером** 68:30:0001078:7 :

Система координат МСК-68, зона 1 Зона № 1

| Обозначение характерных точек границ | Координаты, м | | | | Метод определения координат | Формулы, примененные для расчета средней квадратической погрешности определения координат характерных точек границ (Mt), с подставленными в такие формулы значениями и итоговые (вычисленные) значения Mt, м | Описание закрепления точки |
|---|---|---|---|---|---|---|---|
| | содержатся в Едином государственном реестре недвижимости | | определены в результате выполнения комплексных кадастровых работ | | | | |
| | X | Y | X | Y | | | |
| 1 | 2 | 3 | 4 | 5 | 6 | 7 | 8 |
| 36466 | 28,40 | 287,36 | — | — | Метод спутниковых геодезических измерений (определений) | 0,10 | — |
| 36467 | 36,38 | 250,59 | — | — | | | |
| 36468 | 40,46 | 209,04 | — | — | | | |
| 17049 | 41,85 | 204,66 | — | — | | | |
| 17048 | 56,83 | 157,48 | — | — | | | |
| 17056 | 70,43 | 114,65 | — | — | | | |
| 17055 | 75,30 | 104,14 | — | — | | | |
| 36469 | 93,08 | 113,31 | — | — | | | |

| 1 | 2 | 3 | 4 | 5 | 6 | 7 | 8 |
|---|---|---|---|---|---|---|---|
| 36470 | 76,65 | 145,90 | — | — | Метод спутниковых геодезических измерений (определений) | 0,10 | — |
| 36471 | 71,84 | 144,90 | — | — | | | |
| 36472 | 66,90 | 160,64 | — | — | | | |
| 36473 | 53,70 | 211,47 | — | — | | | |
| 36474 | 47,03 | 251,64 | — | — | | | |
| 36475 | 35,24 | 290,08 | — | — | | | |
| н17072 У | — | — | 350 655,89 | 1 303 720,17 | | √(0,08^2 + 0,06^2) = 0,10 | |
| н17071 У | — | — | 350 672,70 | 1 303 679,74 | | | |
| н17070 У | — | — | 350 684,13 | 1 303 658,05 | | | |
| н17069 У | — | — | 350 686,98 | 1 303 651,34 | | | |
| н17068 У | — | — | 350 690,13 | 1 303 645,82 | | | |
| н17067 У | — | — | 350 696,31 | 1 303 634,51 | | | |
| н17066 У | — | — | 350 697,79 | 1 303 635,33 | | | |
| н17065 У | — | — | 350 704,01 | 1 303 626,22 | | | |
| н36476 У | — | — | 350 715,15 | 1 303 633,09 | | | |
| н36477 У | — | — | 350 718,57 | 1 303 635,32 | | | |
| н36478 У | — | — | 350 711,56 | 1 303 646,94 | | | |

| 1 | 2 | 3 | 4 | 5 | 6 | 7 | 8 |
|---|---|---|---|---|---|---|---|
| н36479 У | — | — | 350 701,17 | 1 303 661,96 | Метод спутниковых геодезических измерений (определений) | √(0,08^2 + 0,06^2) = 0,10 | — |
| н36480 У | — | — | 350 697,17 | 1 303 666,59 | | | |
| н36481 У | — | — | 350 694,57 | 1 303 677,95 | | | |
| н36482 У | — | — | 350 682,91 | 1 303 710,33 | | | |
| н36483 У | — | — | 350 675,49 | 1 303 727,47 | | | |
| н36484 У | — | — | 350 671,49 | 1 303 739,03 | | | |
| н36485 У | — | — | 350 669,95 | 1 303 743,48 | | | |
| н22320 У | — | — | 350 650,51 | 1 303 737,43 | | | |
| 36466 | 28,40 | 287,36 | — | — | | 0,10 | |

**2. Сведения о частях границ уточняемого земельного участка с кадастровым номером** 68:30:0001078:7 :

| Обозначение части границ | | Горизонтальное проложение (S), м | Описание прохождения части границ | Сведения о согласовании местоположения границ (согласовано/спорное) |
|---|---|---|---|---|
| от т. | до т. | | | |
| 1 | 2 | 3 | 4 | 5 |
| н17072У | н17071У | 43,79 | — | согласовано |
| н17071У | н17070У | 24,52 | | |
| н17070У | н17069У | 7,29 | | |
| н17069У | н17068У | 6,36 | | |
| н17068У | н17067У | 12,89 | | |
| н17067У | н17066У | 1,69 | | |
| н17066У | н17065У | 11,03 | | |
| н17065У | н36476У | 13,09 | | |
| н36476У | н36477У | 4,08 | | |
| н36477У | н36478У | 13,57 | | |
| н36478У | н36479У | 18,26 | | |
| н36479У | н36480У | 6,12 | | |

| 1 | 2 | 3 | 4 | 5 |
|---|---|---|---|---|
| н36480У | н36481У | 11,65 | — | согласовано |
| н36481У | н36482У | 34,42 | | |
| н36482У | н36483У | 18,68 | | |
| н36483У | н36484У | 12,23 | | |
| н36484У | н36485У | 4,71 | | |
| н36485У | н22320У | 20,36 | | |
| н22320У | н17072У | 18,08 | | |

**3. Сведения о характеристиках уточняемого земельного участка с кадастровым номером** 68:30:0001078:7 :

| № п/п | Наименование характеристики | Значение характеристики |
|---|---|---|
| 1 | 2 | 3 |
| 1. | Адрес земельного участка | — |
| 1.1. | Сведения о местоположении земельного участка (при отсутствии адреса) в структурированном в соответствии с федеральной информационной адресной системой виде | — |
| 1.2. | Дополнительные сведения о местоположении земельного участка | — |
| 2. | Площадь земельного участка ± величина погрешности определения (вычисления) площади (Р ± ΔР), м² | 2 352 ± 17,00 |
| 3. | Формула, примененная для вычисления предельной погрешности определения площади земельного участка, с подставленными значениями и итоговые (вычисленные) значения | 3,5*0,10*√(2 352) = 17 |
| 4. | Площадь земельного участка согласно сведениям Единого государственного реестра недвижимости (Ркад), м² | 2 352,00 |
| 5. | Оценка расхождения Р и Ркад (Р - Ркад), м² | 0 |
| 6. | Предельный минимальный и максимальный размеры земельного участка (Рмин и Рмакс), м² | Рмин = 200<br>Рмакс = 5 000 |
| 7. | Кадастровый или иной государственный учетный номер (инвентарный) здания, сооружения, объекта незавершенного строительства, расположенного на земельном участке | 68:30:0001074:44 |
| 8. | Вид (виды) разрешенного использования | — |
| 8.1. | Дополнительные сведения об использовании земельного участка | — |
| 9. | Сведения о земельных участках (землях общего пользования, территории общего пользования), посредством которых обеспечивается доступ | Земли общего пользования |

| 1 | 2 | 3 |
|---|---|---|
| 10. | Иные сведения | На местности границы данного земельных участков существуют более 15 лет, его границы в ходе проведения ККР установлены по фактическому пользованию без захвата земель общего пользования, с учетом привязки к смежным земельным участкам, границы которых ранее были установлены в системе координат МСК-68 |

**4. Пояснения к сведениям об уточняемом земельном участке с кадастровым номером** 68:30:0001078:7 :

| 1. | — |
|---|---|

**1. Сведения о характерных точках границ уточняемого земельного участка с кадастровым номером** 68:30:0001078:8 :

Система координат МСК-68, зона 1 Зона № 1

| Обозначение характерных точек границ | Координаты, м | | | | Метод определения координат | Формулы, примененные для расчета средней квадратической погрешности определения координат характерных точек границ (Mt), с подставленными в такие формулы значениями и итоговые (вычисленные) значения Mt, м | Описание закрепления точки |
|---|---|---|---|---|---|---|---|
| | содержатся в Едином государственном реестре недвижимости | | определены в результате выполнения комплексных кадастровых работ | | | | |
| | X | Y | X | Y | | | |
| 1 | 2 | 3 | 4 | 5 | 6 | 7 | 8 |
| 36423 | -6,57 | 51,91 | — | — | Метод спутниковых геодезических измерений (определений) | 0,10 | — |
| 36424 | 14,57 | 29,84 | — | — | | | |
| 36425 | 49,28 | 63,09 | — | — | | | |
| 36426 | 43,38 | 69,25 | — | — | | | |
| 36427 | 56,58 | 81,89 | — | — | | | |
| 36428 | 43,09 | 95,94 | — | — | | | |
| 36429 | 13,94 | 116,66 | — | — | | | |
| 36430 | -5,62 | 97,37 | — | — | | | |

| 1 | 2 | 3 | 4 | 5 | 6 | 7 | 8 |
|---|---|---|---|---|---|---|---|
| 36431 | -37,19 | 92,03 | — | — | Метод спутниковых геодезических измерений (определений) | 0,10 | — |
| 36432 | -46,13 | 78,80 | — | — | | | |
| 36433 | -58,42 | 60,59 | — | — | | | |
| н22235 У | — | — | 350 458,25 | 1 303 637,96 | | √(0,08^2 + 0,06^2) = 0,10 | |
| н22234 У | — | — | 350 470,98 | 1 303 622,27 | | | |
| н17046 У | — | — | 350 471,37 | 1 303 620,63 | | | |
| н17047 У | — | — | 350 475,75 | 1 303 616,23 | | | |
| н36434 У | — | — | 350 477,34 | 1 303 614,64 | | | |
| н36435 У | — | — | 350 515,16 | 1 303 646,31 | | | |
| н36436 У | — | — | 350 513,53 | 1 303 648,13 | | | |
| н36437 У | — | — | 350 509,53 | 1 303 652,60 | | | |
| н22214 У | — | — | 350 513,64 | 1 303 656,41 | | | |
| н22213 У | — | — | 350 517,76 | 1 303 660,23 | | | |
| н36438 У | — | — | 350 521,68 | 1 303 663,87 | | | |
| н36439 У | — | — | 350 517,99 | 1 303 668,57 | | | |
| н36440 У | — | — | 350 509,39 | 1 303 679,88 | | | |
| н36441 У | — | — | 350 484,69 | 1 303 703,08 | | | |

| 1 | 2 | 3 | 4 | 5 | 6 | 7 | 8 |
|---|---|---|---|---|---|---|---|
| н36442 У | — | — | 350 474,30 | 1 303 712,87 | Метод спутниковых геодезических измерений (определений) | √(0,08^2 + 0,06^2) = 0,10 | — |
| н36443 У | — | — | 350 445,71 | 1 303 683,60 | | | |
| н36444 У | — | — | 350 438,49 | 1 303 676,15 | | | |
| н36445 У | — | — | 350 423,88 | 1 303 650,29 | | | |
| н22236 У | — | — | 350 440,46 | 1 303 642,76 | | | |
| 36423 | -6,57 | 51,91 | — | — | | 0,10 | |

**2. Сведения о частях границ уточняемого земельного участка с кадастровым номером** 68:30:0001078:8 :

| Обозначение части границ | | Горизонтальное проложение (S), м | Описание прохождения части границ | Сведения о согласовании местоположения границ (согласовано/спорное) |
|---|---|---|---|---|
| от т. | до т. | | | |
| 1 | 2 | 3 | 4 | 5 |
| н22235У | н22234У | 20,20 | — | согласовано |
| н22234У | н17046У | 1,69 | | |
| н17046У | н17047У | 6,21 | | |
| н17047У | н36434У | 2,25 | | |
| н36434У | н36435У | 49,33 | | |
| н36435У | н36436У | 2,44 | | |
| н36436У | н36437У | 6,00 | | |
| н36437У | н22214У | 5,60 | | |
| н22214У | н22213У | 5,62 | | |
| н22213У | н36438У | 5,35 | | |
| н36438У | н36439У | 5,98 | | |
| н36439У | н36440У | 14,21 | | |
| н36440У | н36441У | 33,89 | | |
| н36441У | н36442У | 14,28 | | |
| н36442У | н36443У | 40,92 | | |
| н36443У | н36444У | 10,37 | | |
| н36444У | н36445У | 29,70 | | |
| н36445У | н22236У | 18,21 | | |

| 1 | 2 | 3 | 4 | 5 |
|---|---|---|---|---|
| н22236У | н22235У | 18,43 | — | согласовано |

**3. Сведения о характеристиках уточняемого земельного участка с кадастровым номером** 68:30:0001078:8 :

| № п/п | Наименование характеристики | Значение характеристики |
|---|---|---|
| 1 | 2 | 3 |
| 1. | Адрес земельного участка | — |
| 1.1. | Сведения о местоположении земельного участка (при отсутствии адреса) в структурированном в соответствии с федеральной информационной адресной системой виде | — |
| 1.2. | Дополнительные сведения о местоположении земельного участка | — |
| 2. | Площадь земельного участка ± величина погрешности определения (вычисления) площади (Р ± ΔР), м² | 5 005 ± 25,00 |
| 3. | Формула, примененная для вычисления предельной погрешности определения площади земельного участка, с подставленными значениями и итоговые (вычисленные) значения | 3,5*0,10*√(5 005) = 25 |
| 4. | Площадь земельного участка согласно сведениям Единого государственного реестра недвижимости (Ркад), м² | 5 000,00 |
| 5. | Оценка расхождения Р и Ркад (Р - Ркад), м² | 5 |
| 6. | Предельный минимальный и максимальный размеры земельного участка (Рмин и Рмакс), м² | Рмин = 200<br>Рмакс = 5 000 |
| 7. | Кадастровый или иной государственный учетный номер (инвентарный) здания, сооружения, объекта незавершенного строительства, расположенного на земельном участке | 68:30:0001078:106 |
| 8. | Вид (виды) разрешенного использования | — |
| 8.1. | Дополнительные сведения об использовании земельного участка | — |
| 9. | Сведения о земельных участках (землях общего пользования, территории общего пользования), посредством которых обеспечивается доступ | Земли общего пользования |
| 10. | Иные сведения | На местности границы данного земельных участков существуют более 15 лет, его границы в ходе проведения ККР установлены по фактическому пользованию без захвата земель общего пользования, с учетом привязки к смежным земельным участкам, границы которых ранее были установлены в системе координат МСК-68 |

**4. Пояснения к сведениям об уточняемом земельном участке с кадастровым номером** 68:30:0001078:8 :

| | |
|---|---|
| 1. | — |

**1. Сведения о характерных точках границ уточняемого земельного участка с кадастровым номером** 68:30:0001078:9 :

Система координат МСК-68, зона 1 Зона № 1

| Обозначение характерных точек границ | Координаты, м | | | | Метод определения координат | Формулы, примененные для расчета средней квадратической погрешности определения координат характерных точек границ (Mt), с подставленными в такие формулы значениями и итоговые (вычисленные) значения Mt, м | Описание закрепления точки |
|---|---|---|---|---|---|---|---|
| | содержатся в Едином государственном реестре недвижимости | | определены в результате выполнения комплексных кадастровых работ | | | | |
| | X | Y | X | Y | | | |
| 1 | 2 | 3 | 4 | 5 | 6 | 7 | 8 |
| 36400 | 350 527,77 | 1 303 507,85 | — | — | Метод спутниковых геодезических измерений (определений) | 0,10 | — |
| 36401 | 350 536,46 | 1 303 515,11 | — | — | | | |
| 36402 | 350 535,62 | 1 303 516,24 | — | — | | | |
| 36403 | 350 545,33 | 1 303 523,75 | — | — | | | |
| 36404 | 350 543,95 | 1 303 524,46 | — | — | | | |
| 36405 | 350 541,33 | 1 303 528,06 | — | — | | | |
| 36406 | 350 538,75 | 1 303 531,92 | — | — | | | |
| 36407 | 350 539,94 | 1 303 532,89 | — | — | | | |
| 36408 | 350 525,73 | 1 303 550,56 | — | — | | | |
| 36409 | 350 515,88 | 1 303 562,50 | — | — | | | |
| 36410 | 350 507,29 | 1 303 572,56 | — | — | | | |
| 36411 | 350 499,57 | 1 303 565,57 | — | — | | | |

| 1 | 2 | 3 | 4 | 5 | 6 | 7 | 8 |
|---|---|---|---|---|---|---|---|
| 36412 | 350 488,50 | 1 303 556,92 | — | — | Метод спутниковых геодезических измерений (определений) | 0,10 | — |
| 36413 | 350 514,66 | 1 303 523,47 | — | — | | | |
| 36414 | 350 520,34 | 1 303 516,34 | — | — | | | |
| н36415 У | — | — | 350 527,85 | 1 303 507,50 | | √(0,08^2 + 0,06^2) = 0,10 | |
| н36416 У | — | — | 350 536,31 | 1 303 514,47 | | | |
| н36417 У | — | — | 350 535,47 | 1 303 515,60 | | | |
| н30852 У | — | — | 350 545,41 | 1 303 523,40 | | | |
| н30851 У | — | — | 350 544,03 | 1 303 524,11 | | | |
| н30850 У | — | — | 350 541,41 | 1 303 527,71 | | | |
| н30849 У | — | — | 350 538,83 | 1 303 531,57 | | | |
| н30848 У | — | — | 350 540,02 | 1 303 532,54 | | | |
| н30847 У | — | — | 350 525,81 | 1 303 550,21 | | | |
| н30846 У | — | — | 350 515,96 | 1 303 562,15 | | | |
| н30845 У | — | — | 350 512,33 | 1 303 566,40 | | | |
| н22351 У | — | — | 350 507,37 | 1 303 572,21 | | | |
| н22344 У | — | — | 350 496,38 | 1 303 563,05 | | | |
| н22343 У | — | — | 350 488,58 | 1 303 556,57 | | | |

| 1 | 2 | 3 | 4 | 5 | 6 | 7 | 8 |
|---|---|---|---|---|---|---|---|
| н36418У | — | — | 350 519,66 | 1 303 516,74 | Метод спутниковых геодезических измерений (определений) | √(0,08^2 + 0,06^2) = 0,10 | — |
| 36400 | 350 527,77 | 1 303 507,85 | — | — | | 0,10 | |

**2. Сведения о частях границ уточняемого земельного участка с кадастровым номером** 68:30:0001078:9 :

| Обозначение части границ | | Горизонтальное проложение (S), м | Описание прохождения части границ | Сведения о согласовании местоположения границ (согласовано/спорное) |
|---|---|---|---|---|
| от т. | до т. | | | |
| 1 | 2 | 3 | 4 | 5 |
| н36415У | н36416У | 10,96 | — | согласовано |
| н36416У | н36417У | 1,41 | | |
| н36417У | н30852У | 12,64 | | |
| н30852У | н30851У | 1,55 | | |
| н30851У | н30850У | 4,45 | | |
| н30850У | н30849У | 4,64 | | |
| н30849У | н30848У | 1,54 | | |
| н30848У | н30847У | 22,67 | | |
| н30847У | н30846У | 15,48 | | |
| н30846У | н30845У | 5,59 | | |
| н30845У | н22351У | 7,64 | | |
| н22351У | н22344У | 14,31 | | |
| н22344У | н22343У | 10,14 | | |
| н22343У | н36418У | 50,52 | | |
| н36418У | н36415У | 12,35 | | |

**3. Сведения о характеристиках уточняемого земельного участка с кадастровым номером** 68:30:0001078:9 :

| № п/п | Наименование характеристики | Значение характеристики |
|---|---|---|
| 1 | 2 | 3 |
| 1. | Адрес земельного участка | — |
| 1.1. | Сведения о местоположении земельного участка (при отсутствии адреса) в структурированном в соответствии с федеральной информационной адресной системой виде | — |
| 1.2. | Дополнительные сведения о местоположении земельного участка | — |
| 2. | Площадь земельного участка ± величина погрешности определения (вычисления) площади (Р ± ΔР), м² | 1 555 ± 14,00 |

| 1 | 2 | 3 |
|---|---|---|
| 3. | Формула, примененная для вычисления предельной погрешности определения площади земельного участка, с подставленными значениями и итоговые (вычисленные) значения | 3,5*0,10*√(1 555) = 14 |
| 4. | Площадь земельного участка согласно сведениям Единого государственного реестра недвижимости (Ркад), м² | 1 547,00 |
| 5. | Оценка расхождения Р и Ркад (Р - Ркад), м² | 8 |
| 6. | Предельный минимальный и максимальный размеры земельного участка (Рмин и Рмакс), м² | Рмин = 200<br>Рмакс = 5 000 |
| 7. | Кадастровый или иной государственный учетный номер (инвентарный) здания, сооружения, объекта незавершенного строительства, расположенного на земельном участке | 68:30:0001078:349 |
| 8. | Вид (виды) разрешенного использования | — |
| 8.1. | Дополнительные сведения об использовании земельного участка | — |
| 9. | Сведения о земельных участках (землях общего пользования, территории общего пользования), посредством которых обеспечивается доступ | Земли общего пользования |
| 10. | Иные сведения | На местности границы данного земельных участков существуют более 15 лет, его границы в ходе проведения ККР установлены по фактическому пользованию без захвата земель общего пользования, с учетом привязки к смежным земельным участкам, границы которых ранее были установлены в системе координат МСК-68 |

**4. Пояснения к сведениям об уточняемом земельном участке с кадастровым номером** 68:30:0001078:9 :

| 1. | — |
|---|---|

**1. Сведения о характерных точках границ уточняемого земельного участка с кадастровым номером** 68:30:0001078:10 :

Система координат МСК-68, зона 1 Зона № 1

| Обозначение характерных точек границ | Координаты, м | | | | Метод определения координат | Формулы, примененные для расчета средней квадратической погрешности определения координат характерных точек границ (Mt), с подставленными в такие формулы значениями и итоговые (вычисленные) значения Mt, м | Описание закрепления точки |
|---|---|---|---|---|---|---|---|
| | содержатся в Едином государственном реестре недвижимости | | определены в результате выполнения комплексных кадастровых работ | | | | |
| | X | Y | X | Y | | | |
| 1 | 2 | 3 | 4 | 5 | 6 | 7 | 8 |

| 1 | 2 | 3 | 4 | 5 | 6 | 7 | 8 |
|---|---|---|---|---|---|---|---|
| 22199 | 129,26 | 82,96 | — | — | Метод спутниковых геодезических измерений (определений) | 0,10 | — |
| 30841 | 135,71 | 65,34 | — | — | | | |
| 30842 | 128,20 | 62,60 | — | — | | | |
| 30843 | 134,51 | 40,82 | — | — | | | |
| 30844 | 142,04 | 25,23 | — | — | | | |
| 30814 | 154,69 | 31,26 | — | — | | | |
| 30823 | 145,50 | 56,29 | — | — | | | |
| 30822 | 144,20 | 68,44 | — | — | | | |
| 30821 | 132,21 | 101,07 | — | — | | | |
| 22200 | 123,76 | 97,98 | — | — | | | |
| н30840 У | — | — | 350 557,73 | 1 303 530,12 | | √(0,08^2 + 0,06^2) = 0,10 | |
| н30839 У | — | — | 350 538,61 | 1 303 554,64 | | | |
| н30838 У | — | — | 350 537,29 | 1 303 561,78 | | | |
| н30837 У | — | — | 350 538,15 | 1 303 571,32 | | | |
| н30836 У | — | — | 350 532,03 | 1 303 580,47 | | | |
| н30845 У | — | — | 350 512,33 | 1 303 566,40 | | | |
| н30846 У | — | — | 350 515,96 | 1 303 562,15 | | | |

| 1 | 2 | 3 | 4 | 5 | 6 | 7 | 8 |
|---|---|---|---|---|---|---|---|
| н30847 У | — | — | 350 525,81 | 1 303 550,21 | Метод спутниковых геодезических измерений (определений) | √(0,08^2 + 0,06^2) = 0,10 | — |
| н30848 У | — | — | 350 540,02 | 1 303 532,54 | | | |
| н30849 У | — | — | 350 538,83 | 1 303 531,57 | | | |
| н30850 У | — | — | 350 541,41 | 1 303 527,71 | | | |
| н30851 У | — | — | 350 544,03 | 1 303 524,11 | | | |
| н30852 У | — | — | 350 545,41 | 1 303 523,40 | | | |
| н30853 У | — | — | 350 546,50 | 1 303 521,53 | | | |
| 22199 | 129,26 | 82,96 | — | — | | 0,10 | |

**2. Сведения о частях границ уточняемого земельного участка с кадастровым номером** 68:30:0001078:10 :

| Обозначение части границ | | Горизонтальное проложение (S), м | Описание прохождения части границ | Сведения о согласовании местоположения границ (согласовано/спорное) |
|---|---|---|---|---|
| от т. | до т. | | | |
| 1 | 2 | 3 | 4 | 5 |
| н30840У | н30839У | 31,09 | — | согласовано |
| н30839У | н30838У | 7,26 | | |
| н30838У | н30837У | 9,58 | | |
| н30837У | н30836У | 11,01 | | |
| н30836У | н30845У | 24,21 | | |
| н30845У | н30846У | 5,59 | | |
| н30846У | н30847У | 15,48 | | |
| н30847У | н30848У | 22,67 | | |
| н30848У | н30849У | 1,54 | | |
| н30849У | н30850У | 4,64 | | |
| н30850У | н30851У | 4,45 | | |
| н30851У | н30852У | 1,55 | | |
| н30852У | н30853У | 2,16 | | |
| н30853У | н30840У | 14,14 | | |

| **3. Сведения о характеристиках уточняемого земельного участка с кадастровым номером** | | 68:30:0001078:10 : |
|---|---|---|
| № п/п | Наименование характеристики | Значение характеристики |
| 1 | 2 | 3 |
| 1. | Адрес земельного участка | — |
| 1.1. | Сведения о местоположении земельного участка (при отсутствии адреса) в структурированном в соответствии с федеральной информационной адресной системой виде | — |
| 1.2. | Дополнительные сведения о местоположении земельного участка | — |
| 2. | Площадь земельного участка ± величина погрешности определения (вычисления) площади (Р ± ΔР), м² | 913 ± 11,00 |
| 3. | Формула, примененная для вычисления предельной погрешности определения площади земельного участка, с подставленными значениями и итоговые (вычисленные) значения | 3,5*0,10*√(913) = 11 |
| 4. | Площадь земельного участка согласно сведениям Единого государственного реестра недвижимости (Ркад), м² | 913,00 |
| 5. | Оценка расхождения Р и Ркад (Р - Ркад), м² | 0 |
| 6. | Предельный минимальный и максимальный размеры земельного участка (Рмин и Рмакс), м² | Рмин = 200<br>Рмакс = 5 000 |
| 7. | Кадастровый или иной государственный учетный номер (инвентарный) здания, сооружения, объекта незавершенного строительства, расположенного на земельном участке | 68:30:0001078:75 |
| 8. | Вид (виды) разрешенного использования | — |
| 8.1. | Дополнительные сведения об использовании земельного участка | — |
| 9. | Сведения о земельных участках (землях общего пользования, территории общего пользования), посредством которых обеспечивается доступ | Земли общего пользования |
| 10. | Иные сведения | На местности границы данного земельных участков существуют более 15 лет, его границы в ходе проведения ККР установлены по фактическому пользованию без захвата земель общего пользования, с учетом привязки к смежным земельным участкам, границы которых ранее были установлены в системе координат МСК-68 |
| **4. Пояснения к сведениям об уточняемом земельном участке с кадастровым номером** | | 68:30:0001078:10 : |
| 1. | — | |

**1. Сведения о характерных точках границ уточняемого земельного участка с кадастровым номером** 68:30:0001078:11 :

Система координат МСК-68, зона 1 Зона № 1

| Обозначение характерных точек границ | Координаты, м | | | | Метод определения координат | Формулы, примененные для расчета средней квадратической погрешности определения координат характерных точек границ (Mt), с подставленными в такие формулы значениями и итоговые (вычисленные) значения Mt, м | Описание закрепления точки |
|---|---|---|---|---|---|---|---|
| | содержатся в Едином государственном реестре недвижимости | | определены в результате выполнения комплексных кадастровых работ | | | | |
| | X | Y | X | Y | | | |
| 1 | 2 | 3 | 4 | 5 | 6 | 7 | 8 |
| 30814 | 154,69 | 31,26 | — | — | Метод спутниковых геодезических измерений (определений) | 0,10 | — |
| 30815 | 169,20 | 37,17 | — | — | | | |
| 30816 | 169,38 | 38,55 | — | — | | | |
| 30817 | 156,85 | 63,93 | — | — | | | |
| 30818 | 161,60 | 66,27 | — | — | | | |
| 30819 | 143,95 | 109,42 | — | — | | | |
| 30820 | 130,92 | 104,58 | — | — | | | |
| 30821 | 132,21 | 101,07 | — | — | | | |
| 30822 | 144,20 | 68,44 | — | — | | | |
| 30823 | 145,50 | 56,29 | — | — | | | |
| н30824 У | — | — | 350 570,31 | 1 303 539,56 | | √(0,08^2 + 0,06^2) = 0,10 | |
| н30825 У | — | — | 350 555,46 | 1 303 557,98 | | | |

| 1 | 2 | 3 | 4 | 5 | 6 | 7 | 8 |
|---|---|---|---|---|---|---|---|
| н30826 У | — | — | 350 551,64 | 1 303 562,94 | Метод спутниковых геодезических измерений (определений) | √(0,08^2 + 0,06^2) = 0,10 | — |
| н30827 У | — | — | 350 553,85 | 1 303 564,57 | | | |
| н30828 У | — | — | 350 550,71 | 1 303 568,81 | | | |
| н30829 У | — | — | 350 552,83 | 1 303 571,50 | | | |
| н30830 У | — | — | 350 537,59 | 1 303 595,63 | | | |
| н30831 У | — | — | 350 533,32 | 1 303 601,93 | | | |
| н30832 У | — | — | 350 529,99 | 1 303 606,60 | | | |
| н30833 У | — | — | 350 519,05 | 1 303 598,59 | | | |
| н30834 У | — | — | 350 524,27 | 1 303 591,62 | | | |
| н30835 У | — | — | 350 527,04 | 1 303 587,92 | | | |
| н30836 У | — | — | 350 532,03 | 1 303 580,47 | | | |
| н30837 У | — | — | 350 538,15 | 1 303 571,32 | | | |
| н30838 У | — | — | 350 537,29 | 1 303 561,78 | | | |
| н30839 У | — | — | 350 538,61 | 1 303 554,64 | | | |
| н30840 У | — | — | 350 557,73 | 1 303 530,12 | | | |
| 30814 | 154,69 | 31,26 | — | — | | 0,10 | |

**2. Сведения о частях границ уточняемого земельного участка с кадастровым номером** 68:30:0001078:11 :

| Обозначение части границ | | Горизонтальное проложение (S), м | Описание прохождения части границ | Сведения о согласовании местоположения границ (согласовано/спорное) |
|---|---|---|---|---|
| от т. | до т. | | | |

| 1 | 2 | 3 | 4 | 5 |
|---|---|---|---|---|
| н30824У | н30825У | 23,66 | — | согласовано |
| н30825У | н30826У | 6,26 | | |
| н30826У | н30827У | 2,75 | | |
| н30827У | н30828У | 5,28 | | |
| н30828У | н30829У | 3,42 | | |
| н30829У | н30830У | 28,54 | | |
| н30830У | н30831У | 7,61 | | |
| н30831У | н30832У | 5,74 | | |
| н30832У | н30833У | 13,56 | | |
| н30833У | н30834У | 8,71 | | |
| н30834У | н30835У | 4,62 | | |
| н30835У | н30836У | 8,97 | | |
| н30836У | н30837У | 11,01 | | |
| н30837У | н30838У | 9,58 | | |
| н30838У | н30839У | 7,26 | | |
| н30839У | н30840У | 31,09 | | |
| н30840У | н30824У | 15,73 | | |

**3. Сведения о характеристиках уточняемого земельного участка с кадастровым номером** 68:30:0001078:11 :

| № п/п | Наименование характеристики | Значение характеристики |
|---|---|---|
| 1 | 2 | 3 |
| 1. | Адрес земельного участка | — |
| 1.1. | Сведения о местоположении земельного участка (при отсутствии адреса) в структурированном в соответствии с федеральной информационной адресной системой виде | — |
| 1.2. | Дополнительные сведения о местоположении земельного участка | — |
| 2. | Площадь земельного участка ± величина погрешности определения (вычисления) площади (Р ± ΔР), м² | 1 142 ± 12,00 |
| 3. | Формула, примененная для вычисления предельной погрешности определения площади земельного участка, с подставленными значениями и итоговые (вычисленные) значения | 3,5*0,10*√(1 142) = 12 |
| 4. | Площадь земельного участка согласно сведениям Единого государственного реестра недвижимости (Ркад), м² | 1 142,00 |

| 1 | 2 | 3 |
|---|---|---|
| 5. | Оценка расхождения Р и Ркад (Р - Ркад), м² | 0 |
| 6. | Предельный минимальный и максимальный размеры земельного участка (Рмин и Рмакс), м² | Рмин = 200<br>Рмакс = 5 000 |
| 7. | Кадастровый или иной государственный учетный номер (инвентарный) здания, сооружения, объекта незавершенного строительства, расположенного на земельном участке | 68:30:0001078:76; 68:30:0001078:77 |
| 8. | Вид (виды) разрешенного использования | — |
| 8.1. | Дополнительные сведения об использовании земельного участка | — |
| 9. | Сведения о земельных участках (землях общего пользования, территории общего пользования), посредством которых обеспечивается доступ | Земли общего пользования |
| 10. | Иные сведения | На местности границы данного земельных участков существуют более 15 лет, его границы в ходе проведения ККР установлены по фактическому пользованию без захвата земель общего пользования, с учетом привязки к смежным земельным участкам, границы которых ранее были установлены в системе координат МСК-68 |

**4. Пояснения к сведениям об уточняемом земельном участке с кадастровым номером** 68:30:0001078:11 :

| 1. | — |
|---|---|

**1. Сведения о характерных точках границ уточняемого земельного участка с кадастровым номером** 68:30:0001078:12 :

Система координат МСК-68, зона 1 Зона № 1

| Обозначение характерных точек границ | Координаты, м | | | | Метод определения координат | Формулы, примененные для расчета средней квадратической погрешности определения координат характерных точек границ (Mt), с подставленными в такие формулы значениями и итоговые (вычисленные) значения Mt, м | Описание закрепления точки |
|---|---|---|---|---|---|---|---|
| | содержатся в Едином государственном реестре недвижимости | | определены в результате выполнения комплексных кадастровых работ | | | | |
| | X | Y | X | Y | | | |
| 1 | 2 | 3 | 4 | 5 | 6 | 7 | 8 |
| 38006 | 350 593,67 | 1 303 553,23 | — | — | Метод спутниковых геодезических измерений (определений) | 0,10 | — |
| 38005 | 350 587,78 | 1 303 560,56 | — | — | | | |
| 38004 | 350 556,79 | 1 303 608,26 | — | — | | | |

| 1 | 2 | 3 | 4 | 5 | 6 | 7 | 8 |
|---|---|---|---|---|---|---|---|
| 38020 | 350 552,72 | 1 303 614,52 | — | — | Метод спутниковых геодезических измерений (определений) | 0,10 | — |
| 38021 | 350 533,44 | 1 303 600,79 | — | — | | | |
| 38022 | 350 559,95 | 1 303 562,44 | — | — | | | |
| 38023 | 350 555,81 | 1 303 559,13 | — | — | | | |
| 38024 | 350 572,81 | 1 303 537,91 | — | — | | | |
| н38017 У | — | — | 350 591,94 | 1 303 553,79 | | √(0,08^2 + 0,06^2) = 0,10 | |
| н38016 У | — | — | 350 585,64 | 1 303 563,31 | | | |
| н38015 У | — | — | 350 556,65 | 1 303 608,51 | | | |
| н38014 У | — | — | 350 551,23 | 1 303 614,68 | | | |
| н30831 У | — | — | 350 533,32 | 1 303 601,93 | | | |
| н30830 У | — | — | 350 537,59 | 1 303 595,63 | | | |
| н30829 У | — | — | 350 552,83 | 1 303 571,50 | | | |
| н30828 У | — | — | 350 550,71 | 1 303 568,81 | | | |
| н30827 У | — | — | 350 553,85 | 1 303 564,57 | | | |
| н30826 У | — | — | 350 551,64 | 1 303 562,94 | | | |
| н30825 У | — | — | 350 555,46 | 1 303 557,98 | | | |
| н30824 У | — | — | 350 570,31 | 1 303 539,56 | | | |

| 1 | 2 | 3 | 4 | 5 | 6 | 7 | 8 |
|---|---|---|---|---|---|---|---|
| 38006 | 350 593,67 | 1 303 553,23 | — | — | Метод спутниковых геодезических измерений (определений) | 0,10 | — |

**2. Сведения о частях границ уточняемого земельного участка с кадастровым номером** 68:30:0001078:12 :

| Обозначение части границ | | Горизонтальное проложение (S), м | Описание прохождения части границ | Сведения о согласовании местоположения границ (согласовано/спорное) |
|---|---|---|---|---|
| от т. | до т. | | | |
| 1 | 2 | 3 | 4 | 5 |
| н38017У | н38016У | 11,42 | — | согласовано |
| н38016У | н38015У | 53,70 | | |
| н38015У | н38014У | 8,21 | | |
| н38014У | н30831У | 21,98 | | |
| н30831У | н30830У | 7,61 | | |
| н30830У | н30829У | 28,54 | | |
| н30829У | н30828У | 3,42 | | |
| н30828У | н30827У | 5,28 | | |
| н30827У | н30826У | 2,75 | | |
| н30826У | н30825У | 6,26 | | |
| н30825У | н30824У | 23,66 | | |
| н30824У | н38017У | 25,89 | | |

**3. Сведения о характеристиках уточняемого земельного участка с кадастровым номером** 68:30:0001078:12 :

| № п/п | Наименование характеристики | Значение характеристики |
|---|---|---|
| 1 | 2 | 3 |
| 1. | Адрес земельного участка | — |
| 1.1. | Сведения о местоположении земельного участка (при отсутствии адреса) в структурированном в соответствии с федеральной информационной адресной системой виде | — |
| 1.2. | Дополнительные сведения о местоположении земельного участка | — |
| 2. | Площадь земельного участка ± величина погрешности определения (вычисления) площади (Р ± ΔР), м² | 1 824 ± 15,00 |
| 3. | Формула, примененная для вычисления предельной погрешности определения площади земельного участка, с подставленными значениями и итоговые (вычисленные) значения | 3,5*0,10*√(1 824) = 15 |

| 1 | 2 | 3 |
|---|---|---|
| 4. | Площадь земельного участка согласно сведениям Единого государственного реестра недвижимости (Ркад), м² | 1 792,00 |
| 5. | Оценка расхождения Р и Ркад (Р - Ркад), м² | 32 |
| 6. | Предельный минимальный и максимальный размеры земельного участка (Рмин и Рмакс), м² | Рмин = 200<br>Рмакс = 5 000 |
| 7. | Кадастровый или иной государственный учетный номер (инвентарный) здания, сооружения, объекта незавершенного строительства, расположенного на земельном участке | 68:30:0001078:71; 68:30:0001078:72 |
| 8. | Вид (виды) разрешенного использования | — |
| 8.1. | Дополнительные сведения об использовании земельного участка | — |
| 9. | Сведения о земельных участках (землях общего пользования, территории общего пользования), посредством которых обеспечивается доступ | Земли общего пользования |
| 10. | Иные сведения | На местности границы данного земельных участков существуют более 15 лет, его границы в ходе проведения ККР установлены по фактическому пользованию без захвата земель общего пользования, с учетом привязки к смежным земельным участкам, границы которых ранее были установлены в системе координат МСК-68 |

**4. Пояснения к сведениям об уточняемом земельном участке с кадастровым номером** 68:30:0001078:12 :

| 1. | — |
|---|---|

**1. Сведения о характерных точках границ уточняемого земельного участка с кадастровым номером** 68:30:0001078:13 :

Система координат МСК-68, зона 1 Зона № 1

| Обозначение характерных точек границ | Координаты, м | | | | Метод определения координат | Формулы, примененные для расчета средней квадратической погрешности определения координат характерных точек границ (Mt), с подставленными в такие формулы значениями и итоговые (вычисленные) значения Mt, м | Описание закрепления точки |
|---|---|---|---|---|---|---|---|
| | содержатся в Едином государственном реестре недвижимости | | определены в результате выполнения комплексных кадастровых работ | | | | |
| | X | Y | X | Y | | | |
| 1 | 2 | 3 | 4 | 5 | 6 | 7 | 8 |
| 38000 | 350 612,91 | 1 303 567,83 | — | — | Метод спутниковых геодезических измерений (определений) | 0,10 | — |
| 38001 | 350 608,70 | 1 303 574,84 | — | — | | | |

| 1 | 2 | 3 | 4 | 5 | 6 | 7 | 8 |
|---|---|---|---|---|---|---|---|
| 38002 | 350 590,08 | 1 303 600,64 | — | — | Метод спутниковых геодезических измерений (определений) | 0,10 | — |
| 38003 | 350 583,52 | 1 303 623,07 | — | — | | | |
| 38004 | 350 556,79 | 1 303 608,26 | — | — | | | |
| 38005 | 350 587,78 | 1 303 560,56 | — | — | | | |
| 38006 | 350 593,67 | 1 303 553,23 | — | — | | | |
| 38007 | 350 596,39 | 1 303 556,85 | — | — | | | |
| 38008 | 350 612,74 | 1 303 567,71 | — | — | | | |
| н38009 У | — | — | 350 611,48 | 1 303 568,22 | | √(0,08^2 + 0,06^2) = 0,10 | |
| н38010 У | — | — | 350 607,83 | 1 303 573,54 | | | |
| н38011 У | — | — | 350 587,58 | 1 303 602,29 | | | |
| н38012 У | — | — | 350 581,44 | 1 303 611,91 | | | |
| н38013 У | — | — | 350 574,06 | 1 303 623,61 | | | |
| н38014 У | — | — | 350 551,23 | 1 303 614,68 | | | |
| н38015 У | — | — | 350 556,65 | 1 303 608,51 | | | |
| н38016 У | — | — | 350 585,64 | 1 303 563,31 | | | |
| н38017 У | — | — | 350 591,94 | 1 303 553,79 | | | |
| 38000 | 350 612,91 | 1 303 567,83 | — | — | | 0,10 | |

**2. Сведения о частях границ уточняемого земельного участка с кадастровым номером** 68:30:0001078:13 :

| Обозначение части границ | | Горизонтальное проложение (S), м | Описание прохождения части границ | Сведения о согласовании местоположения границ (согласовано/спорное) |
|---|---|---|---|---|
| от т. | до т. | | | |
| 1 | 2 | 3 | 4 | 5 |
| н38009У | н38010У | 6,45 | — | согласовано |
| н38010У | н38011У | 35,17 | | |
| н38011У | н38012У | 11,41 | | |
| н38012У | н38013У | 13,83 | | |
| н38013У | н38014У | 24,51 | | |
| н38014У | н38015У | 8,21 | | |
| н38015У | н38016У | 53,70 | | |
| н38016У | н38017У | 11,42 | | |
| н38017У | н38009У | 24,29 | | |

**3. Сведения о характеристиках уточняемого земельного участка с кадастровым номером** 68:30:0001078:13 :

| № п/п | Наименование характеристики | Значение характеристики |
|---|---|---|
| 1 | 2 | 3 |
| 1. | Адрес земельного участка | — |
| 1.1. | Сведения о местоположении земельного участка (при отсутствии адреса) в структурированном в соответствии с федеральной информационной адресной системой виде | — |
| 1.2. | Дополнительные сведения о местоположении земельного участка | — |
| 2. | Площадь земельного участка ± величина погрешности определения (вычисления) площади (Р ± ΔР), м² | 1 629 ± 14,00 |
| 3. | Формула, примененная для вычисления предельной погрешности определения площади земельного участка, с подставленными значениями и итоговые (вычисленные) значения | 3,5*0,10*√(1 629) = 14 |
| 4. | Площадь земельного участка согласно сведениям Единого государственного реестра недвижимости (Ркад), м² | 1 629,00 |
| 5. | Оценка расхождения Р и Ркад (Р - Ркад), м² | 0 |
| 6. | Предельный минимальный и максимальный размеры земельного участка (Рмин и Рмакс), м² | Рмин = 200<br>Рмакс = 5 000 |

| 1 | 2 | 3 |
|---|---|---|
| 7. | Кадастровый или иной государственный учетный номер (инвентарный) здания, сооружения, объекта незавершенного строительства, расположенного на земельном участке | 68:30:0001078:107 |
| 8. | Вид (виды) разрешенного использования | — |
| 8.1. | Дополнительные сведения об использовании земельного участка | — |
| 9. | Сведения о земельных участках (землях общего пользования, территории общего пользования), посредством которых обеспечивается доступ | Земли общего пользования |
| 10. | Иные сведения | На местности границы данного земельных участков существуют более 15 лет, его границы в ходе проведения ККР установлены по фактическому пользованию без захвата земель общего пользования, с учетом привязки к смежным земельным участкам, границы которых ранее были установлены в системе координат МСК-68 |

**4. Пояснения к сведениям об уточняемом земельном участке с кадастровым номером** 68:30:0001078:13 :

| 1. | — |
|---|---|

**1. Сведения о характерных точках границ уточняемого земельного участка с кадастровым номером** 68:30:0001078:15 :

Система координат МСК-68, зона 1 Зона № 1

| Обозначение характерных точек границ | Координаты, м | | | | Метод определения координат | Формулы, примененные для расчета средней квадратической погрешности определения координат характерных точек границ (Mt), с подставленными в такие формулы значениями и итоговые (вычисленные) значения Mt, м | Описание закрепления точки |
|---|---|---|---|---|---|---|---|
| | содержатся в Едином государственном реестре недвижимости | | определены в результате выполнения комплексных кадастровых работ | | | | |
| | X | Y | X | Y | | | |
| 1 | 2 | 3 | 4 | 5 | 6 | 7 | 8 |
| 37987 | 350 623,00 | 1 303 574,70 | — | — | Метод спутниковых геодезических измерений (определений) | 0,10 | — |
| 37986 | 350 618,17 | 1 303 582,06 | — | — | | | |
| 37985 | 350 618,46 | 1 303 582,21 | — | — | | | |
| 37984 | 350 610,83 | 1 303 593,54 | — | — | | | |

| 1 | 2 | 3 | 4 | 5 | 6 | 7 | 8 |
|---|---|---|---|---|---|---|---|
| 37983 | 350 608,43 | 1 303 597,37 | — | — | Метод спутниковых геодезических измерений (определений) | 0,10 | — |
| 37982 | 350 589,21 | 1 303 626,22 | — | — | | | |
| 38003 | 350 583,52 | 1 303 623,07 | — | — | | | |
| 38002 | 350 590,08 | 1 303 600,64 | — | — | | | |
| 38001 | 350 608,70 | 1 303 574,84 | — | — | | | |
| 38000 | 350 612,91 | 1 303 567,83 | — | — | | | |
| 46077 | 350 616,32 | 1 303 570,10 | — | — | | | |
| н37996 У | — | — | 350 622,42 | 1 303 574,80 | | √(0,08^2 + 0,06^2) = 0,10 | |
| н37995 У | — | — | 350 617,75 | 1 303 581,91 | | | |
| н37994 У | — | — | 350 617,98 | 1 303 582,42 | | | |
| н37993 У | — | — | 350 610,30 | 1 303 593,58 | | | |
| н37992 У | — | — | 350 605,52 | 1 303 600,86 | | | |
| н37991 У | — | — | 350 593,15 | 1 303 619,28 | | | |
| н38012 У | — | — | 350 581,44 | 1 303 611,91 | | | |
| н38011 У | — | — | 350 587,58 | 1 303 602,29 | | | |
| н38010 У | — | — | 350 607,83 | 1 303 573,54 | | | |
| н38009 У | — | — | 350 611,48 | 1 303 568,22 | | | |

| 1 | 2 | 3 | 4 | 5 | 6 | 7 | 8 |
|---|---|---|---|---|---|---|---|
| н46078 У | — | — | 350 615,64 | 1 303 570,27 | Метод спутниковых геодезических измерений (определений) | √(0,08^2 + 0,06^2) = 0,10 | — |
| 37987 | 350 623,00 | 1 303 574,70 | — | — | | 0,10 | |

**2. Сведения о частях границ уточняемого земельного участка с кадастровым номером** 68:30:0001078:15 :

| Обозначение части границ | | Горизонтальное проложение (S), м | Описание прохождения части границ | Сведения о согласовании местоположения границ (согласовано/спорное) |
|---|---|---|---|---|
| от т. | до т. | | | |
| 1 | 2 | 3 | 4 | 5 |
| н37996У | н37995У | 8,51 | — | согласовано |
| н37995У | н37994У | 0,56 | | |
| н37994У | н37993У | 13,55 | | |
| н37993У | н37992У | 8,71 | | |
| н37992У | н37991У | 22,19 | | |
| н37991У | н38012У | 13,84 | | |
| н38012У | н38011У | 11,41 | | |
| н38011У | н38010У | 35,17 | | |
| н38010У | н38009У | 6,45 | | |
| н38009У | н46078У | 4,64 | | |
| н46078У | н37996У | 8,15 | | |

**3. Сведения о характеристиках уточняемого земельного участка с кадастровым номером** 68:30:0001078:15 :

| № п/п | Наименование характеристики | Значение характеристики |
|---|---|---|
| 1 | 2 | 3 |
| 1. | Адрес земельного участка | — |
| 1.1. | Сведения о местоположении земельного участка (при отсутствии адреса) в структурированном в соответствии с федеральной информационной адресной системой виде | — |
| 1.2. | Дополнительные сведения о местоположении земельного участка | — |
| 2. | Площадь земельного участка ± величина погрешности определения (вычисления) площади (Р ± ΔР), м² | 726 ± 9,00 |
| 3. | Формула, примененная для вычисления предельной погрешности определения площади земельного участка, с подставленными значениями и итоговые (вычисленные) значения | 3,5*0,10*√(726) = 9 |

| 1 | 2 | 3 |
|---|---|---|
| 4. | Площадь земельного участка согласно сведениям Единого государственного реестра недвижимости (Ркад), м² | 726,00 |
| 5. | Оценка расхождения Р и Ркад (Р - Ркад), м² | 0 |
| 6. | Предельный минимальный и максимальный размеры земельного участка (Рмин и Рмакс), м² | Рмин = 200<br>Рмакс = 5 000 |
| 7. | Кадастровый или иной государственный учетный номер (инвентарный) здания, сооружения, объекта незавершенного строительства, расположенного на земельном участке | 68:30:0001078:113 |
| 8. | Вид (виды) разрешенного использования | — |
| 8.1. | Дополнительные сведения об использовании земельного участка | — |
| 9. | Сведения о земельных участках (землях общего пользования, территории общего пользования), посредством которых обеспечивается доступ | Земли общего пользования |
| 10. | Иные сведения | На местности границы данного земельных участков существуют более 15 лет, его границы в ходе проведения ККР установлены по фактическому пользованию без захвата земель общего пользования, с учетом привязки к смежным земельным участкам, границы которых ранее были установлены в системе координат МСК-68 |

**4. Пояснения к сведениям об уточняемом земельном участке с кадастровым номером** 68:30:0001078:15 :

| 1. | — |
|---|---|

**1. Сведения о характерных точках границ уточняемого земельного участка с кадастровым номером** 68:30:0001078:16 :

Система координат МСК-68, зона 1 Зона № 1

| Обозначение характерных точек границ | Координаты, м | | | | Метод определения координат | Формулы, примененные для расчета средней квадратической погрешности определения координат характерных точек границ (Mt), с подставленными в такие формулы значениями и итоговые (вычисленные) значения Mt, м | Описание закрепления точки |
|---|---|---|---|---|---|---|---|
| | содержатся в Едином государственном реестре недвижимости | | определены в результате выполнения комплексных кадастровых работ | | | | |
| | X | Y | X | Y | | | |
| 1 | 2 | 3 | 4 | 5 | 6 | 7 | 8 |
| 37979 | 350 651,93 | 1 303 592,85 | — | — | Метод спутниковых геодезических измерений (определений) | 0,10 | — |
| 37980 | 350 606,77 | 1 303 642,31 | — | — | | | |

| 1 | 2 | 3 | 4 | 5 | 6 | 7 | 8 |
|---|---|---|---|---|---|---|---|
| 37981 | 350 587,08 | 1 303 629,41 | — | — | Метод спутниковых геодезических измерений (определений) | 0,10 | — |
| 37982 | 350 589,21 | 1 303 626,22 | — | — | | | |
| 37983 | 350 608,43 | 1 303 597,37 | — | — | | | |
| 37984 | 350 610,83 | 1 303 593,54 | — | — | | | |
| 37985 | 350 618,46 | 1 303 582,21 | — | — | | | |
| 37986 | 350 618,17 | 1 303 582,06 | — | — | | | |
| 37987 | 350 623,00 | 1 303 574,70 | — | — | | | |
| н37988 У | — | — | 350 651,03 | 1 303 592,27 | | √(0,08^2 + 0,06^2) = 0,10 | |
| н37989 У | — | — | 350 611,42 | 1 303 640,96 | | | |
| н37990 У | — | — | 350 588,04 | 1 303 627,29 | | | |
| н37991 У | — | — | 350 593,15 | 1 303 619,28 | | | |
| н37992 У | — | — | 350 605,52 | 1 303 600,86 | | | |
| н37993 У | — | — | 350 610,30 | 1 303 593,58 | | | |
| н37994 У | — | — | 350 617,98 | 1 303 582,42 | | | |
| н37995 У | — | — | 350 617,75 | 1 303 581,91 | | | |
| н37996 У | — | — | 350 622,42 | 1 303 574,80 | | | |
| 37979 | 350 651,93 | 1 303 592,85 | — | — | | 0,10 | |

**2. Сведения о частях границ уточняемого земельного участка с кадастровым номером** 68:30:0001078:16 :

| Обозначение части границ | | Горизонтальное проложение (S), м | Описание прохождения части границ | Сведения о согласовании местоположения границ (согласовано/спорное) |
|---|---|---|---|---|
| от т. | до т. | | | |
| 1 | 2 | 3 | 4 | 5 |
| н37988У | н37989У | 62,77 | — | согласовано |
| н37989У | н37990У | 27,08 | | |
| н37990У | н37991У | 9,50 | | |
| н37991У | н37992У | 22,19 | | |
| н37992У | н37993У | 8,71 | | |
| н37993У | н37994У | 13,55 | | |
| н37994У | н37995У | 0,56 | | |
| н37995У | н37996У | 8,51 | | |
| н37996У | н37988У | 33,52 | | |

**3. Сведения о характеристиках уточняемого земельного участка с кадастровым номером** 68:30:0001078:16 :

| № п/п | Наименование характеристики | Значение характеристики |
|---|---|---|
| 1 | 2 | 3 |
| 1. | Адрес земельного участка | — |
| 1.1. | Сведения о местоположении земельного участка (при отсутствии адреса) в структурированном в соответствии с федеральной информационной адресной системой виде | — |
| 1.2. | Дополнительные сведения о местоположении земельного участка | — |
| 2. | Площадь земельного участка ± величина погрешности определения (вычисления) площади (Р ± ΔР), м² | 1 886 ± 15,00 |
| 3. | Формула, примененная для вычисления предельной погрешности определения площади земельного участка, с подставленными значениями и итоговые (вычисленные) значения | 3,5*0,10*√(1 886) = 15 |
| 4. | Площадь земельного участка согласно сведениям Единого государственного реестра недвижимости (Ркад), м² | 1 886,00 |
| 5. | Оценка расхождения Р и Ркад (Р - Ркад), м² | 0 |
| 6. | Предельный минимальный и максимальный размеры земельного участка (Рмин и Рмакс), м² | Рмин = 200<br>Рмакс = 5 000 |

| 1 | 2 | 3 |
|---|---|---|
| 7. | Кадастровый или иной государственный учетный номер (инвентарный) здания, сооружения, объекта незавершенного строительства, расположенного на земельном участке | — |
| 8. | Вид (виды) разрешенного использования | — |
| 8.1. | Дополнительные сведения об использовании земельного участка | — |
| 9. | Сведения о земельных участках (землях общего пользования, территории общего пользования), посредством которых обеспечивается доступ | Земли общего пользования |
| 10. | Иные сведения | На местности границы данного земельных участков существуют более 15 лет, его границы в ходе проведения ККР установлены по фактическому пользованию без захвата земель общего пользования, с учетом привязки к смежным земельным участкам, границы которых ранее были установлены в системе координат МСК-68 |

**4. Пояснения к сведениям об уточняемом земельном участке с кадастровым номером** 68:30:0001078:16 :

| 1. | — |
|---|---|

**1. Сведения о характерных точках границ уточняемого земельного участка с кадастровым номером** 68:30:0001078:17 :

Система координат МСК-68, зона 1 Зона № 1

| Обозначение характерных точек границ | Координаты, м | | | | Метод определения координат | Формулы, примененные для расчета средней квадратической погрешности определения координат характерных точек границ (Mt), с подставленными в такие формулы значениями и итоговые (вычисленные) значения Mt, м | Описание закрепления точки |
|---|---|---|---|---|---|---|---|
| | содержатся в Едином государственном реестре недвижимости | | определены в результате выполнения комплексных кадастровых работ | | | | |
| | X | Y | X | Y | | | |
| 1 | 2 | 3 | 4 | 5 | 6 | 7 | 8 |
| 37953 | 1 000,79 | 973,51 | — | — | Метод спутниковых геодезических измерений (определений) | 0,10 | — |
| 37961 | 996,59 | 997,69 | — | — | | | |
| 37962 | 994,59 | 1 011,07 | — | — | | | |
| 37963 | 993,46 | 1 023,49 | — | — | | | |

| 1 | 2 | 3 | 4 | 5 | 6 | 7 | 8 |
|---|---|---|---|---|---|---|---|
| 37964 | 992,33 | 1 047,57 | — | — | Метод спутниковых геодезических измерений (определений) | 0,10 | — |
| 37965 | 987,88 | 1 086,70 | — | — | | | |
| 37966 | 972,31 | 1 085,60 | — | — | | | |
| 37967 | 967,01 | 1 079,61 | — | — | | | |
| 37968 | 977,19 | 1 061,52 | — | — | | | |
| 37969 | 960,07 | 1 051,88 | — | — | | | |
| 37970 | 966,40 | 1 041,18 | — | — | | | |
| 37971 | 981,70 | 969,51 | — | — | | | |
| н37960 У | — | — | 350 668,35 | 1 303 602,94 | | √(0,08^2 + 0,06^2) = 0,10 | |
| н37959 У | — | — | 350 653,39 | 1 303 628,98 | | | |
| н37958 У | — | — | 350 646,94 | 1 303 641,71 | | | |
| н30795 У | — | — | 350 617,62 | 1 303 710,71 | | | |
| н22297 У | — | — | 350 606,73 | 1 303 699,52 | | | |
| н22296 У | — | — | 350 603,17 | 1 303 695,85 | | | |
| н37972 У | — | — | 350 607,14 | 1 303 692,56 | | | |
| н37973 У | — | — | 350 605,52 | 1 303 690,50 | | | |
| н37974 У | — | — | 350 607,25 | 1 303 689,04 | | | |

| 1 | 2 | 3 | 4 | 5 | 6 | 7 | 8 |
|---|---|---|---|---|---|---|---|
| н37975 У | — | — | 350 606,50 | 1 303 688,05 | Метод спутниковых геодезических измерений (определений) | √(0,08^2 + 0,06^2) = 0,10 | — |
| н17016 У | — | — | 350 608,43 | 1 303 686,36 | | | |
| н37976 У | — | — | 350 616,94 | 1 303 678,89 | | | |
| н16980 У | — | — | 350 612,73 | 1 303 674,28 | | | |
| н16983 У | — | — | 350 609,18 | 1 303 670,40 | | | |
| н30858 У | — | — | 350 605,40 | 1 303 666,27 | | | |
| н37977 У | — | — | 350 611,59 | 1 303 658,13 | | | |
| н37978 У | — | — | 350 651,03 | 1 303 592,27 | | | |
| 37953 | 1 000,79 | 973,51 | — | — | | 0,10 | |

**2. Сведения о частях границ уточняемого земельного участка с кадастровым номером** 68:30:0001078:17 :

| Обозначение части границ | | Горизонтальное проложение (S), м | Описание прохождения части границ | Сведения о согласовании местоположения границ (согласовано/спорное) |
|---|---|---|---|---|
| от т. | до т. | | | |
| 1 | 2 | 3 | 4 | 5 |
| н37960У | н37959У | 30,03 | — | согласовано |
| н37959У | н37958У | 14,27 | | |
| н37958У | н30795У | 74,97 | | |
| н30795У | н22297У | 15,61 | | |
| н22297У | н22296У | 5,11 | | |
| н22296У | н37972У | 5,16 | | |
| н37972У | н37973У | 2,62 | | |
| н37973У | н37974У | 2,26 | | |
| н37974У | н37975У | 1,24 | | |
| н37975У | н17016У | 2,57 | | |
| н17016У | н37976У | 11,32 | | |
| н37976У | н16980У | 6,24 | | |

| 1 | 2 | 3 | 4 | 5 |
|---|---|---|---|---|
| н16980У | н16983У | 5,26 | — | согласовано |
| н16983У | н30858У | 5,60 | | |
| н30858У | н37977У | 10,23 | | |
| н37977У | н37978У | 76,77 | | |
| н37978У | н37960У | 20,34 | | |

**3. Сведения о характеристиках уточняемого земельного участка с кадастровым номером** 68:30:0001078:17 :

| № п/п | Наименование характеристики | Значение характеристики |
|---|---|---|
| 1 | 2 | 3 |
| 1. | Адрес земельного участка | — |
| 1.1. | Сведения о местоположении земельного участка (при отсутствии адреса) в структурированном в соответствии с федеральной информационной адресной системой виде | — |
| 1.2. | Дополнительные сведения о местоположении земельного участка | — |
| 2. | Площадь земельного участка ± величина погрешности определения (вычисления) площади (Р ± ΔР), м² | 2 508 ± 18,00 |
| 3. | Формула, примененная для вычисления предельной погрешности определения площади земельного участка, с подставленными значениями и итоговые (вычисленные) значения | 3,5*0,10*√(2 508) = 18 |
| 4. | Площадь земельного участка согласно сведениям Единого государственного реестра недвижимости (Ркад), м² | 2 506,00 |
| 5. | Оценка расхождения Р и Ркад (Р - Ркад), м² | 2 |
| 6. | Предельный минимальный и максимальный размеры земельного участка (Рмин и Рмакс), м² | Рмин = 200<br>Рмакс = 5 000 |
| 7. | Кадастровый или иной государственный учетный номер (инвентарный) здания, сооружения, объекта незавершенного строительства, расположенного на земельном участке | 68:30:0001078:66 |
| 8. | Вид (виды) разрешенного использования | — |
| 8.1. | Дополнительные сведения об использовании земельного участка | — |
| 9. | Сведения о земельных участках (землях общего пользования, территории общего пользования), посредством которых обеспечивается доступ | Земли общего пользования |

| 1 | 2 | 3 |
|---|---|---|
| 10. | Иные сведения | На местности границы данного земельных участков существуют более 15 лет, его границы в ходе проведения ККР установлены по фактическому пользованию без захвата земель общего пользования, с учетом привязки к смежным земельным участкам, границы которых ранее были установлены в системе координат МСК-68 |

**4. Пояснения к сведениям об уточняемом земельном участке с кадастровым номером** 68:30:0001078:17 :

| 1. | — |
|---|---|

**1. Сведения о характерных точках границ уточняемого земельного участка с кадастровым номером** 68:30:0001078:18 :

Система координат МСК-68, зона 1 Зона № 1

| Обозначение характерных точек границ | Координаты, м | | | | Метод определения координат | Формулы, примененные для расчета средней квадратической погрешности определения координат характерных точек границ (Mt), с подставленными в такие формулы значениями и итоговые (вычисленные) значения Mt, м | Описание закрепления точки |
|---|---|---|---|---|---|---|---|
| | содержатся в Едином государственном реестре недвижимости | | определены в результате выполнения комплексных кадастровых работ | | | | |
| | X | Y | X | Y | | | |
| 1 | 2 | 3 | 4 | 5 | 6 | 7 | 8 |
| 37951 | 987,45 | 1 090,24 | — | — | Метод спутниковых геодезических измерений (определений) | 0,10 | — |
| 37952 | 999,18 | 994,36 | — | — | | | |
| 37953 | 1 000,79 | 973,51 | — | — | | | |
| 37954 | 1 020,73 | 975,05 | — | — | | | |
| 37955 | 1 019,09 | 997,14 | — | — | | | |
| 37956 | 1 019,74 | 1 005,70 | — | — | | | |
| 37957 | 1 008,98 | 1 091,30 | — | — | | | |
| н30795 У | — | — | 350 617,62 | 1 303 710,71 | | √(0,08^2 + 0,06^2) = 0,10 | |

| 1 | 2 | 3 | 4 | 5 | 6 | 7 | 8 |
|---|---|---|---|---|---|---|---|
| н37958 У | — | — | 350 646,94 | 1 303 641,71 | Метод спутниковых геодезических измерений (определений) | √(0,08^2 + 0,06^2) = 0,10 | — |
| н37959 У | — | — | 350 653,39 | 1 303 628,98 | | | |
| н37960 У | — | — | 350 668,35 | 1 303 602,94 | | | |
| н17062 У | — | — | 350 684,62 | 1 303 613,35 | | | |
| н17061 У | — | — | 350 676,57 | 1 303 628,31 | | | |
| н17060 У | — | — | 350 673,29 | 1 303 634,13 | | | |
| н17059 У | — | — | 350 670,63 | 1 303 641,33 | | | |
| н17058 У | — | — | 350 668,07 | 1 303 649,81 | | | |
| н17057 У | — | — | 350 663,21 | 1 303 661,29 | | | |
| н17073 У | — | — | 350 640,31 | 1 303 713,26 | | | |
| н22319 У | — | — | 350 635,97 | 1 303 723,12 | | | |
| н22318 У | — | — | 350 632,95 | 1 303 721,78 | | | |
| н30796 У | — | — | 350 620,89 | 1 303 716,42 | | | |
| 37951 | 987,45 | 1 090,24 | — | — | | 0,10 | |

**2. Сведения о частях границ уточняемого земельного участка с кадастровым номером** 68:30:0001078:18 :

| Обозначение части границ | | Горизонтальное проложение (S), м | Описание прохождения части границ | Сведения о согласовании местоположения границ (согласовано/спорное) |
|---|---|---|---|---|
| от т. | до т. | | | |
| 1 | 2 | 3 | 4 | 5 |
| н30795У | н37958У | 74,97 | — | согласовано |
| н37958У | н37959У | 14,27 | | |
| н37959У | н37960У | 30,03 | | |

| 1 | 2 | 3 | 4 | 5 |
|---|---|---|---|---|
| н37960У | н17062У | 19,32 | — | согласовано |
| н17062У | н17061У | 16,99 | | |
| н17061У | н17060У | 6,68 | | |
| н17060У | н17059У | 7,68 | | |
| н17059У | н17058У | 8,86 | | |
| н17058У | н17057У | 12,47 | | |
| н17057У | н17073У | 56,79 | | |
| н17073У | н22319У | 10,77 | | |
| н22319У | н22318У | 3,30 | | |
| н22318У | н30796У | 13,20 | | |
| н30796У | н30795У | 6,58 | | |

**3. Сведения о характеристиках уточняемого земельного участка с кадастровым номером** 68:30:0001078:18 :

| № п/п | Наименование характеристики | Значение характеристики |
|---|---|---|
| 1 | 2 | 3 |
| 1. | Адрес земельного участка | — |
| 1.1. | Сведения о местоположении земельного участка (при отсутствии адреса) в структурированном в соответствии с федеральной информационной адресной системой виде | — |
| 1.2. | Дополнительные сведения о местоположении земельного участка | — |
| 2. | Площадь земельного участка ± величина погрешности определения (вычисления) площади (Р ± ΔР), м² | 2 612 ± 18,00 |
| 3. | Формула, примененная для вычисления предельной погрешности определения площади земельного участка, с подставленными значениями и итоговые (вычисленные) значения | 3,5*0,10*√(2 612) = 18 |
| 4. | Площадь земельного участка согласно сведениям Единого государственного реестра недвижимости (Ркад), м² | 2 495,00 |
| 5. | Оценка расхождения Р и Ркад (Р - Ркад), м² | 117 |
| 6. | Предельный минимальный и максимальный размеры земельного участка (Рмин и Рмакс), м² | Рмин = 200<br>Рмакс = 5 000 |
| 7. | Кадастровый или иной государственный учетный номер (инвентарный) здания, сооружения, объекта незавершенного строительства, расположенного на земельном участке | 68:30:0001073:71; 68:30:0000000:234 |
| 8. | Вид (виды) разрешенного использования | — |

| 1 | 2 | 3 |
|---|---|---|
| 8.1. | Дополнительные сведения об использовании земельного участка | — |
| 9. | Сведения о земельных участках (землях общего пользования, территории общего пользования), посредством которых обеспечивается доступ | Земли общего пользования |
| 10. | Иные сведения | На местности границы данного земельных участков существуют более 15 лет, его границы в ходе проведения ККР установлены по фактическому пользованию без захвата земель общего пользования, с учетом привязки к смежным земельным участкам, границы которых ранее были установлены в системе координат МСК-68 |

**4. Пояснения к сведениям об уточняемом земельном участке с кадастровым номером** 68:30:0001078:18 :

| 1. | — |
|---|---|

**1. Сведения о характерных точках границ уточняемого земельного участка с кадастровым номером** 68:30:0001078:20 :

Система координат МСК-68, зона 1 Зона № 1

| Обозначение характерных точек границ | Координаты, м | | | | Метод определения координат | Формулы, примененные для расчета средней квадратической погрешности определения координат характерных точек границ (Mt), с подставленными в такие формулы значениями и итоговые (вычисленные) значения Mt, м | Описание закрепления точки |
|---|---|---|---|---|---|---|---|
| | содержатся в Едином государственном реестре недвижимости | | определены в результате выполнения комплексных кадастровых работ | | | | |
| | X | Y | X | Y | | | |
| 1 | 2 | 3 | 4 | 5 | 6 | 7 | 8 |
| 37922 | 83,15 | 124,94 | — | — | Метод спутниковых геодезических измерений (определений) | 0,10 | — |
| 37921 | 80,44 | 135,26 | — | — | | | |
| 37943 | 65,33 | 131,86 | — | — | | | |
| 37944 | 78,40 | 61,98 | — | — | | | |
| 37945 | 99,14 | 72,51 | — | — | | | |
| 37926 | 98,74 | 73,35 | — | — | | | |

| 1 | 2 | 3 | 4 | 5 | 6 | 7 | 8 |
|---|---|---|---|---|---|---|---|
| 37925 | 96,72 | 77,62 | — | — | Метод спутниковых геодезических измерений (определений) | 0,10 | — |
| 37924 | 92,79 | 89,99 | — | — | | | |
| 37923 | 88,97 | 101,24 | — | — | | | |
| н37932 у | — | — | 350 734,42 | 1 303 675,05 | | √(0,08^2 + 0,06^2) = 0,10 | |
| н37931 у | — | — | 350 735,94 | 1 303 676,38 | | | |
| н37930 у | — | — | 350 728,49 | 1 303 685,52 | | | |
| н37929 у | — | — | 350 723,65 | 1 303 693,26 | | | |
| н37928 у | — | — | 350 716,27 | 1 303 703,42 | | | |
| н37927 у | — | — | 350 708,13 | 1 303 714,28 | | | |
| н37946 у | — | — | 350 695,65 | 1 303 707,36 | | | |
| н37947 у | — | — | 350 712,15 | 1 303 675,88 | | | |
| н37948 у | — | — | 350 721,88 | 1 303 659,43 | | | |
| н37949 у | — | — | 350 730,42 | 1 303 645,59 | | | |
| н37950 у | — | — | 350 743,06 | 1 303 658,68 | | | |
| н37935 у | — | — | 350 745,67 | 1 303 661,35 | | | |
| н37934 у | — | — | 350 742,34 | 1 303 665,01 | | | |
| н37933 у | — | — | 350 738,21 | 1 303 669,67 | | | |

| 1 | 2 | 3 | 4 | 5 | 6 | 7 | 8 |
|---|---|---|---|---|---|---|---|
| 37922 | 83,15 | 124,94 | — | — | Метод спутниковых геодезических измерений (определений) | 0,10 | — |

**2. Сведения о частях границ уточняемого земельного участка с кадастровым номером** 68:30:0001078:20 :

| Обозначение части границ | | Горизонтальное проложение (S), м | Описание прохождения части границ | Сведения о согласовании местоположения границ (согласовано/спорное) |
|---|---|---|---|---|
| от т. | до т. | | | |
| 1 | 2 | 3 | 4 | 5 |
| н37932У | н37931У | 2,02 | — | согласовано |
| н37931У | н37930У | 11,79 | | |
| н37930У | н37929У | 9,13 | | |
| н37929У | н37928У | 12,56 | | |
| н37928У | н37927У | 13,57 | | |
| н37927У | н37946У | 14,27 | | |
| н37946У | н37947У | 35,54 | | |
| н37947У | н37948У | 19,11 | | |
| н37948У | н37949У | 16,26 | | |
| н37949У | н37950У | 18,20 | | |
| н37950У | н37935У | 3,73 | | |
| н37935У | н37934У | 4,95 | | |
| н37934У | н37933У | 6,23 | | |
| н37933У | н37932У | 6,58 | | |

**3. Сведения о характеристиках уточняемого земельного участка с кадастровым номером** 68:30:0001078:20 :

| № п/п | Наименование характеристики | Значение характеристики |
|---|---|---|
| 1 | 2 | 3 |
| 1. | Адрес земельного участка | — |
| 1.1. | Сведения о местоположении земельного участка (при отсутствии адреса) в структурированном в соответствии с федеральной информационной адресной системой виде | — |
| 1.2. | Дополнительные сведения о местоположении земельного участка | — |
| 2. | Площадь земельного участка ± величина погрешности определения (вычисления) площади (Р ± ΔР), м² | 1 244 ± 12,00 |

| 1 | 2 | 3 |
|---|---|---|
| 3. | Формула, примененная для вычисления предельной погрешности определения площади земельного участка, с подставленными значениями и итоговые (вычисленные) значения | 3,5*0,10*√(1 244) = 12 |
| 4. | Площадь земельного участка согласно сведениям Единого государственного реестра недвижимости (Ркад), м² | 1 244,00 |
| 5. | Оценка расхождения Р и Ркад (Р - Ркад), м² | 0 |
| 6. | Предельный минимальный и максимальный размеры земельного участка (Рмин и Рмакс), м² | Рмин = 200<br>Рмакс = 5 000 |
| 7. | Кадастровый или иной государственный учетный номер (инвентарный) здания, сооружения, объекта незавершенного строительства, расположенного на земельном участке | 68:30:0001074:46 |
| 8. | Вид (виды) разрешенного использования | — |
| 8.1. | Дополнительные сведения об использовании земельного участка | — |
| 9. | Сведения о земельных участках (землях общего пользования, территории общего пользования), посредством которых обеспечивается доступ | Земли общего пользования |
| 10. | Иные сведения | На местности границы данного земельных участков существуют более 15 лет, его границы в ходе проведения ККР установлены по фактическому пользованию без захвата земель общего пользования, с учетом привязки к смежным земельным участкам, границы которых ранее были установлены в системе координат МСК-68 |

**4. Пояснения к сведениям об уточняемом земельном участке с кадастровым номером** 68:30:0001078:20 :

| 1. | — |
|---|---|

**1. Сведения о характерных точках границ уточняемого земельного участка с кадастровым номером** 68:30:0001078:21 :

Система координат МСК-68, зона 1 Зона № 1

| Обозначение характерных точек границ | Координаты, м | | | | Метод определения координат | Формулы, примененные для расчета средней квадратической погрешности определения координат характерных точек границ (Mt), с подставленными в такие формулы значениями и итоговые (вычисленные) значения Mt, м | Описание закрепления точки |
|---|---|---|---|---|---|---|---|
| | содержатся в Едином государственном реестре недвижимости | | определены в результате выполнения комплексных кадастровых работ | | | | |
| | X | Y | X | Y | | | |
| 1 | 2 | 3 | 4 | 5 | 6 | 7 | 8 |

| 1 | 2 | 3 | 4 | 5 | 6 | 7 | 8 |
|---|---|---|---|---|---|---|---|
| 37914 | 119,12 | 84,80 | — | — | Метод спутниковых геодезических измерений (определений) | 0,10 | — |
| 37915 | 114,00 | 99,22 | — | — | | | |
| 37916 | 113,77 | 101,74 | — | — | | | |
| 37917 | 111,91 | 106,40 | — | — | | | |
| 37918 | 104,41 | 133,91 | — | — | | | |
| 37919 | 97,42 | 163,25 | — | — | | | |
| 37920 | 74,33 | 158,57 | — | — | | | |
| 37921 | 80,44 | 135,26 | — | — | | | |
| 37922 | 83,15 | 124,94 | — | — | | | |
| 37923 | 88,97 | 101,24 | — | — | | | |
| 37924 | 92,79 | 89,99 | — | — | | | |
| 37925 | 96,72 | 77,62 | — | — | | | |
| 37926 | 98,74 | 73,35 | — | — | | | |
| н37927 У | — | — | 350 708,13 | 1 303 714,28 | | √(0,08^2 + 0,06^2) = 0,10 | |
| н37928 У | — | — | 350 716,27 | 1 303 703,42 | | | |
| н37929 У | — | — | 350 723,65 | 1 303 693,26 | | | |
| н37930 У | — | — | 350 728,49 | 1 303 685,52 | | | |

| 1 | 2 | 3 | 4 | 5 | 6 | 7 | 8 |
|---|---|---|---|---|---|---|---|
| н37931 У | — | — | 350 735,94 | 1 303 676,38 | Метод спутниковых геодезических измерений (определений) | √(0,08^2 + 0,06^2) = 0,10 | — |
| н37932 У | — | — | 350 734,42 | 1 303 675,05 | | | |
| н37933 У | — | — | 350 738,21 | 1 303 669,67 | | | |
| н37934 У | — | — | 350 742,34 | 1 303 665,01 | | | |
| н37935 У | — | — | 350 745,67 | 1 303 661,35 | | | |
| н37936 У | — | — | 350 762,54 | 1 303 680,07 | | | |
| н37937 У | — | — | 350 753,28 | 1 303 689,94 | | | |
| н37938 У | — | — | 350 750,82 | 1 303 692,92 | | | |
| н37939 У | — | — | 350 747,93 | 1 303 697,13 | | | |
| н37940 У | — | — | 350 727,73 | 1 303 729,26 | | | |
| н37941 У | — | — | 350 715,89 | 1 303 748,80 | | | |
| н37942 У | — | — | 350 695,86 | 1 303 736,78 | | | |
| 37914 | 119,12 | 84,80 | — | — | | 0,10 | |

**2. Сведения о частях границ уточняемого земельного участка с кадастровым номером** 68:30:0001078:21 :

| Обозначение части границ | | Горизонтальное проложение (S), м | Описание прохождения части границ | Сведения о согласовании местоположения границ (согласовано/спорное) |
|---|---|---|---|---|
| от т. | до т. | | | |
| 1 | 2 | 3 | 4 | 5 |
| н37927У | н37928У | 13,57 | — | согласовано |
| н37928У | н37929У | 12,56 | | |
| н37929У | н37930У | 9,13 | | |
| н37930У | н37931У | 11,79 | | |
| н37931У | н37932У | 2,02 | | |

| 1 | 2 | 3 | 4 | 5 |
|---|---|---|---|---|
| н37932У | н37933У | 6,58 | — | согласовано |
| н37933У | н37934У | 6,23 | | |
| н37934У | н37935У | 4,95 | | |
| н37935У | н37936У | 25,20 | | |
| н37936У | н37937У | 13,53 | | |
| н37937У | н37938У | 3,86 | | |
| н37938У | н37939У | 5,11 | | |
| н37939У | н37940У | 37,95 | | |
| н37940У | н37941У | 22,85 | | |
| н37941У | н37942У | 23,36 | | |
| н37942У | н37927У | 25,63 | | |

**3. Сведения о характеристиках уточняемого земельного участка с кадастровым номером** 68:30:0001078:21 :

| № п/п | Наименование характеристики | Значение характеристики |
|---|---|---|
| 1 | 2 | 3 |
| 1. | Адрес земельного участка | — |
| 1.1. | Сведения о местоположении земельного участка (при отсутствии адреса) в структурированном в соответствии с федеральной информационной адресной системой виде | — |
| 1.2. | Дополнительные сведения о местоположении земельного участка | — |
| 2. | Площадь земельного участка ± величина погрешности определения (вычисления) площади (Р ± ΔР), м² | 2 051 ± 16,00 |
| 3. | Формула, примененная для вычисления предельной погрешности определения площади земельного участка, с подставленными значениями и итоговые (вычисленные) значения | 3,5*0,10*√(2 051) = 16 |
| 4. | Площадь земельного участка согласно сведениям Единого государственного реестра недвижимости (Ркад), м² | 1 976,00 |
| 5. | Оценка расхождения Р и Ркад (Р - Ркад), м² | 75 |
| 6. | Предельный минимальный и максимальный размеры земельного участка (Рмин и Рмакс), м² | Рмин = 200<br>Рмакс = 5 000 |
| 7. | Кадастровый или иной государственный учетный номер (инвентарный) здания, сооружения, объекта незавершенного строительства, расположенного на земельном участке | 68:30:0001074:48 |
| 8. | Вид (виды) разрешенного использования | — |

| 1 | 2 | 3 |
|---|---|---|
| 8.1. | Дополнительные сведения об использовании земельного участка | — |
| 9. | Сведения о земельных участках (землях общего пользования, территории общего пользования), посредством которых обеспечивается доступ | Земли общего пользования |
| 10. | Иные сведения | На местности границы данного земельных участков существуют более 15 лет, его границы в ходе проведения ККР установлены по фактическому пользованию без захвата земель общего пользования, с учетом привязки к смежным земельным участкам, границы которых ранее были установлены в системе координат МСК-68 |

**4. Пояснения к сведениям об уточняемом земельном участке с кадастровым номером** 68:30:0001078:21 :

| 1. | — |
|---|---|

**1. Сведения о характерных точках границ уточняемого земельного участка с кадастровым номером** 68:30:0001078:22 :

Система координат МСК-68, зона 1 Зона № 1

| Обозначение характерных точек границ | Координаты, м | | | | Метод определения координат | Формулы, примененные для расчета средней квадратической погрешности определения координат характерных точек границ (Mt), с подставленными в такие формулы значениями и итоговые (вычисленные) значения Mt, м | Описание закрепления точки |
|---|---|---|---|---|---|---|---|
| | содержатся в Едином государственном реестре недвижимости | | определены в результате выполнения комплексных кадастровых работ | | | | |
| | X | Y | X | Y | | | |
| 1 | 2 | 3 | 4 | 5 | 6 | 7 | 8 |
| 46083 | 350 762,38 | 1 303 679,15 | — | — | Метод спутниковых геодезических измерений (определений) | 0,10 | — |
| 46084 | 350 769,84 | 1 303 688,25 | — | — | | | |
| 46085 | 350 769,11 | 1 303 698,98 | — | — | | | |
| 46086 | 350 761,41 | 1 303 707,49 | — | — | | | |
| 46087 | 350 746,75 | 1 303 727,84 | — | — | | | |
| 46088 | 350 729,35 | 1 303 755,97 | — | — | | | |

| 1 | 2 | 3 | 4 | 5 | 6 | 7 | 8 |
|---|---|---|---|---|---|---|---|
| 46089 | 350 716,99 | 1 303 748,03 | — | — | Метод спутниковых геодезических измерений (определений) | 0,10 | — |
| 46090 | 350 717,56 | 1 303 747,10 | — | — | | | |
| 46091 | 350 733,25 | 1 303 721,34 | — | — | | | |
| 46092 | 350 748,86 | 1 303 697,48 | — | — | | | |
| 46093 | 350 752,07 | 1 303 693,62 | — | — | | | |
| 46094 | 350 753,06 | 1 303 691,29 | — | — | | | |
| н37936 У | — | — | 350 762,54 | 1 303 680,07 | | √(0,08^2 + 0,06^2) = 0,10 | |
| н46095 У | — | — | 350 768,76 | 1 303 687,40 | | | |
| н46096 У | — | — | 350 768,42 | 1 303 698,14 | | | |
| н46097 У | — | — | 350 746,09 | 1 303 727,22 | | | |
| н46098 У | — | — | 350 740,37 | 1 303 736,57 | | | |
| н46099 У | — | — | 350 729,22 | 1 303 754,70 | | | |
| н46100 У | — | — | 350 728,32 | 1 303 756,25 | | | |
| н46101 У | — | — | 350 718,50 | 1 303 750,31 | | | |
| н37941 У | — | — | 350 715,89 | 1 303 748,80 | | | |
| н37940 У | — | — | 350 727,73 | 1 303 729,26 | | | |
| н37939 У | — | — | 350 747,93 | 1 303 697,13 | | | |

| 1 | 2 | 3 | 4 | 5 | 6 | 7 | 8 |
|---|---|---|---|---|---|---|---|
| н37938 У | — | — | 350 750,82 | 1 303 692,92 | Метод спутниковых геодезических измерений (определений) | √(0,08^2 + 0,06^2) = 0,10 | — |
| н37937 У | — | — | 350 753,28 | 1 303 689,94 | | | |
| 46083 | 350 762,38 | 1 303 679,15 | — | — | | 0,10 | |

**2. Сведения о частях границ уточняемого земельного участка с кадастровым номером** 68:30:0001078:22 :

| Обозначение части границ | | Горизонтальное проложение (S), м | Описание прохождения части границ | Сведения о согласовании местоположения границ (согласовано/спорное) |
|---|---|---|---|---|
| от т. | до т. | | | |
| 1 | 2 | 3 | 4 | 5 |
| н37936У | н46095У | 9,61 | — | согласовано |
| н46095У | н46096У | 10,75 | | |
| н46096У | н46097У | 36,66 | | |
| н46097У | н46098У | 10,96 | | |
| н46098У | н46099У | 21,28 | | |
| н46099У | н46100У | 1,79 | | |
| н46100У | н46101У | 11,48 | | |
| н46101У | н37941У | 3,02 | | |
| н37941У | н37940У | 22,85 | | |
| н37940У | н37939У | 37,95 | | |
| н37939У | н37938У | 5,11 | | |
| н37938У | н37937У | 3,86 | | |
| н37937У | н37936У | 13,53 | | |

**3. Сведения о характеристиках уточняемого земельного участка с кадастровым номером** 68:30:0001078:22 :

| № п/п | Наименование характеристики | Значение характеристики |
|---|---|---|
| 1 | 2 | 3 |
| 1. | Адрес земельного участка | — |
| 1.1. | Сведения о местоположении земельного участка (при отсутствии адреса) в структурированном в соответствии с федеральной информационной адресной системой виде | — |
| 1.2. | Дополнительные сведения о местоположении земельного участка | — |
| 2. | Площадь земельного участка ± величина погрешности определения (вычисления) площади (P ± ΔP), м² | 1 221 ± 12,00 |

| 1 | 2 | 3 |
|---|---|---|
| 3. | Формула, примененная для вычисления предельной погрешности определения площади земельного участка, с подставленными значениями и итоговые (вычисленные) значения | 3,5*0,10*√(1 221) = 12 |
| 4. | Площадь земельного участка согласно сведениям Единого государственного реестра недвижимости (Ркад), м² | 1 221,00 |
| 5. | Оценка расхождения Р и Ркад (Р - Ркад), м² | 0 |
| 6. | Предельный минимальный и максимальный размеры земельного участка (Рмин и Рмакс), м² | Рмин = 200<br>Рмакс = 5 000 |
| 7. | Кадастровый или иной государственный учетный номер (инвентарный) здания, сооружения, объекта незавершенного строительства, расположенного на земельном участке | 68:30:0001078:122 |
| 8. | Вид (виды) разрешенного использования | — |
| 8.1. | Дополнительные сведения об использовании земельного участка | — |
| 9. | Сведения о земельных участках (землях общего пользования, территории общего пользования), посредством которых обеспечивается доступ | Земли общего пользования |
| 10. | Иные сведения | На местности границы данного земельных участков существуют более 15 лет, его границы в ходе проведения ККР установлены по фактическому пользованию без захвата земель общего пользования, с учетом привязки к смежным земельным участкам, границы которых ранее были установлены в системе координат МСК-68 |

**4. Пояснения к сведениям об уточняемом земельном участке с кадастровым номером** 68:30:0001078:22 :

| 1. | — |
|---|---|

**1. Сведения о характерных точках границ уточняемого земельного участка с кадастровым номером** 68:30:0001078:23 :

Система координат МСК-68, зона 1 Зона № 1

| Обозначение характерных точек границ | Координаты, м | | | | Метод определения координат | Формулы, примененные для расчета средней квадратической погрешности определения координат характерных точек границ (Mt), с подставленными в такие формулы значениями и итоговые (вычисленные) значения Mt, м | Описание закрепления точки |
|---|---|---|---|---|---|---|---|
| | содержатся в Едином государственном реестре недвижимости | | определены в результате выполнения комплексных кадастровых работ | | | | |
| | X | Y | X | Y | | | |
| 1 | 2 | 3 | 4 | 5 | 6 | 7 | 8 |

| 1 | 2 | 3 | 4 | 5 | 6 | 7 | 8 |
|---|---|---|---|---|---|---|---|
| 22195 | 112,57 | 105,27 | — | — | Метод спутниковых геодезических измерений (определений) | 0,10 | — |
| 22333 | 83,89 | 93,20 | — | — | | | |
| 22346 | 86,00 | 87,31 | — | — | | | |
| 22338 | 89,23 | 78,38 | — | — | | | |
| 22341 | 100,72 | 83,30 | — | — | | | |
| 22340 | 102,71 | 77,64 | — | — | | | |
| 22196 | 119,98 | 85,02 | — | — | | | |
| н22347 У | — | — | 350 499,92 | 1 303 583,63 | | √(0,08^2 + 0,06^2) = 0,10 | |
| н53724 У | — | — | 350 496,29 | 1 303 588,25 | | | |
| н22334 У | — | — | 350 493,46 | 1 303 591,86 | | | |
| н22348 У | — | — | 350 469,47 | 1 303 571,30 | | | |
| н22349 У | — | — | 350 476,61 | 1 303 562,56 | | | |
| н22350 У | — | — | 350 480,71 | 1 303 566,14 | | | |
| н22342 У | — | — | 350 484,08 | 1 303 561,80 | | | |
| н22345 У | — | — | 350 492,18 | 1 303 568,48 | | | |
| н22344 У | — | — | 350 496,38 | 1 303 563,05 | | | |
| н22351 У | — | — | 350 507,37 | 1 303 572,21 | | | |

| 1 | 2 | 3 | 4 | 5 | 6 | 7 | 8 |
|---|---|---|---|---|---|---|---|
| н22352 У | — | — | 350 503,51 | 1 303 578,12 | Метод спутниковых геодезических измерений (определений) | √(0,08^2 + 0,06^2) = 0,10 | — |
| 22195 | 112,57 | 105,27 | — | — | | 0,10 | |

**2. Сведения о частях границ уточняемого земельного участка с кадастровым номером** 68:30:0001078:23 :

| Обозначение части границ | | Горизонтальное проложение (S), м | Описание прохождения части границ | Сведения о согласовании местоположения границ (согласовано/спорное) |
|---|---|---|---|---|
| от т. | до т. | | | |
| 1 | 2 | 3 | 4 | 5 |
| н22347У | н53724У | 5,88 | — | согласовано |
| н53724У | н22334У | 4,59 | | |
| н22334У | н22348У | 31,59 | | |
| н22348У | н22349У | 11,29 | | |
| н22349У | н22350У | 5,44 | | |
| н22350У | н22342У | 5,49 | | |
| н22342У | н22345У | 10,50 | | |
| н22345У | н22344У | 6,86 | | |
| н22344У | н22351У | 14,31 | | |
| н22351У | н22352У | 7,06 | | |
| н22352У | н22347У | 6,58 | | |

**3. Сведения о характеристиках уточняемого земельного участка с кадастровым номером** 68:30:0001078:23 :

| № п/п | Наименование характеристики | Значение характеристики |
|---|---|---|
| 1 | 2 | 3 |
| 1. | Адрес земельного участка | — |
| 1.1. | Сведения о местоположении земельного участка (при отсутствии адреса) в структурированном в соответствии с федеральной информационной адресной системой виде | — |
| 1.2. | Дополнительные сведения о местоположении земельного участка | — |
| 2. | Площадь земельного участка ± величина погрешности определения (вычисления) площади (Р ± ΔР), м² | 600 ± 9,00 |
| 3. | Формула, примененная для вычисления предельной погрешности определения площади земельного участка, с подставленными значениями и итоговые (вычисленные) значения | 3,5*0,10*√(600) = 9 |

| 1 | 2 | 3 |
|---|---|---|
| 4. | Площадь земельного участка согласно сведениям Единого государственного реестра недвижимости (Ркад), м² | 600,00 |
| 5. | Оценка расхождения Р и Ркад (Р - Ркад), м² | 0 |
| 6. | Предельный минимальный и максимальный размеры земельного участка (Рмин и Рмакс), м² | Рмин = 200<br>Рмакс = 5 000 |
| 7. | Кадастровый или иной государственный учетный номер (инвентарный) здания, сооружения, объекта незавершенного строительства, расположенного на земельном участке | 68:30:0001078:58 |
| 8. | Вид (виды) разрешенного использования | — |
| 8.1. | Дополнительные сведения об использовании земельного участка | — |
| 9. | Сведения о земельных участках (землях общего пользования, территории общего пользования), посредством которых обеспечивается доступ | Земли общего пользования |
| 10. | Иные сведения | На местности границы данного земельных участков существуют более 15 лет, его границы в ходе проведения ККР установлены по фактическому пользованию без захвата земель общего пользования, с учетом привязки к смежным земельным участкам, границы которых ранее были установлены в системе координат МСК-68 |

**4. Пояснения к сведениям об уточняемом земельном участке с кадастровым номером** 68:30:0001078:23 :

| 1. | — |
|---|---|

**1. Сведения о характерных точках границ уточняемого земельного участка с кадастровым номером** 68:30:0001078:24 :

Система координат МСК-68, зона 1 Зона № 1

| Обозначение характерных точек границ | Координаты, м | | | | Метод определения координат | Формулы, примененные для расчета средней квадратической погрешности определения координат характерных точек границ (Mt), с подставленными в такие формулы значениями и итоговые (вычисленные) значения Mt, м | Описание закрепления точки |
|---|---|---|---|---|---|---|---|
| | содержатся в Едином государственном реестре недвижимости | | определены в результате выполнения комплексных кадастровых работ | | | | |
| | X | Y | X | Y | | | |
| 1 | 2 | 3 | 4 | 5 | 6 | 7 | 8 |
| 68:30:0001078:31 | | | | | | | |
| 22195 | 112,57 | 105,27 | — | — | Метод спутниковых геодезических измерений (определений) | 0,10 | — |

| 1 | 2 | 3 | 4 | 5 | 6 | 7 | 8 |
|---|---|---|---|---|---|---|---|
| 22202 | 106,70 | 121,30 | — | — | Метод спутниковых геодезических измерений (определений) | 0,10 | — |
| 22330 | 92,60 | 115,20 | — | — | | | |
| 22331 | 78,21 | 109,11 | — | — | | | |
| 22332 | 82,58 | 96,87 | — | — | | | |
| 22333 | 83,89 | 93,20 | — | — | | | |
| н22334 У | — | — | 350 493,46 | 1 303 591,86 | | √(0,08^2 + 0,06^2) = 0,10 | |
| н22204 У | — | — | 350 491,41 | 1 303 594,48 | | | |
| н22203 У | — | — | 350 482,97 | 1 303 605,24 | | | |
| н22335 У | — | — | 350 459,14 | 1 303 584,03 | | | |
| н22336 У | — | — | 350 467,10 | 1 303 574,39 | | | |
| н22337 У | — | — | 350 469,47 | 1 303 571,30 | | | |
| 22195 | 112,57 | 105,27 | — | — | | 0,10 | |
| 68:30:0001078:32 | | | | | | | |
| 22338 | 89,23 | 78,38 | — | — | Метод спутниковых геодезических измерений (определений) | 0,10 | — |
| 22339 | 91,22 | 72,72 | — | — | | | |
| 22340 | 102,71 | 77,64 | — | — | | | |
| 22341 | 100,72 | 83,30 | — | — | | | |
| н22342 У | — | — | 350 484,08 | 1 303 561,80 | | √(0,08^2 + 0,06^2) = 0,10 | |

| 1 | 2 | 3 | 4 | 5 | 6 | 7 | 8 |
|---|---|---|---|---|---|---|---|
| н22343 У | — | — | 350 488,58 | 1 303 556,57 | Метод спутниковых геодезических измерений (определений) | √(0,08^2 + 0,06^2) = 0,10 | — |
| н22344 У | — | — | 350 496,38 | 1 303 563,05 | | | |
| н22345 У | — | — | 350 492,18 | 1 303 568,48 | | | |
| 22338 | 89,23 | 78,38 | — | — | | 0,10 | |

**2. Сведения о частях границ уточняемого земельного участка с кадастровым номером** 68:30:0001078:24 :

| Обозначение части границ | | Горизонтальное проложение (S), м | Описание прохождения части границ | Сведения о согласовании местоположения границ (согласовано/спорное) |
|---|---|---|---|---|
| от т. | до т. | | | |
| 1 | 2 | 3 | 4 | 5 |
| 68:30:0001078:31 | | | | |
| н22334У | н22204У | 3,33 | — | согласовано |
| н22204У | н22203У | 13,68 | | |
| н22203У | н22335У | 31,90 | | |
| н22335У | н22336У | 12,50 | | |
| н22336У | н22337У | 3,89 | | |
| н22337У | н22334У | 31,59 | | |
| 68:30:0001078:32 | | | | |
| н22342У | н22343У | 6,90 | — | согласовано |
| н22343У | н22344У | 10,14 | | |
| н22344У | н22345У | 6,86 | | |
| н22345У | н22342У | 10,50 | | |

**3. Сведения о характеристиках уточняемого земельного участка с кадастровым номером** 68:30:0001078:24 :

| № п/п | Наименование характеристики | Значение характеристики |
|---|---|---|
| 1 | 2 | 3 |
| 1. | Адрес земельного участка | — |
| 1.1. | Сведения о местоположении земельного участка (при отсутствии адреса) в структурированном в соответствии с федеральной информационной адресной системой виде | — |
| 1.2. | Дополнительные сведения о местоположении земельного участка | — |

| 1 | 2 | 3 |
|---|---|---|
| 2. | Площадь земельного участка ± величина погрешности определения (вычисления) площади (Р ± ΔР), м² | 600 ± 11,00, 68:30:0001078:31 528,71 ± 8,05, 68:30:0001078:32 71,00 ± 2,95 |
| 3. | Формула, примененная для вычисления предельной погрешности определения площади земельного участка, с подставленными значениями и итоговые (вычисленные) значения | 8,05 + 2,95 = 11 |
| 4. | Площадь земельного участка согласно сведениям Единого государственного реестра недвижимости (Ркад), м² | 600,00 |
| 5. | Оценка расхождения Р и Ркад (Р - Ркад), м² | 0 |
| 6. | Предельный минимальный и максимальный размеры земельного участка (Рмин и Рмакс), м² | Рмин = 200<br>Рмакс = 5 000 |
| 7. | Кадастровый или иной государственный учетный номер (инвентарный) здания, сооружения, объекта незавершенного строительства, расположенного на земельном участке | 68:30:0001073:49 |
| 8. | Вид (виды) разрешенного использования | — |
| 8.1. | Дополнительные сведения об использовании земельного участка | — |
| 9. | Сведения о земельных участках (землях общего пользования, территории общего пользования), посредством которых обеспечивается доступ | — |
| 10. | Иные сведения | На местности границы данного земельных участков существуют более 15 лет, его границы в ходе проведения ККР установлены по фактическому пользованию без захвата земель общего пользования, с учетом привязки к смежным земельным участкам, границы которых ранее были установлены в системе координат МСК-68 |
| **4. Пояснения к сведениям об уточняемом земельном участке с кадастровым номером** | | 68:30:0001078:24 : |
| 1. | — | |

**1. Сведения о характерных точках границ уточняемого земельного участка с кадастровым номером** 68:30:0001078:26 :

Система координат МСК-68, зона 1 Зона № 1

| Обозначение характерных точек границ | Координаты, м | | | | Метод определения координат | Формулы, примененные для расчета средней квадратической погрешности определения координат характерных точек границ (Mt), с подставленными в такие формулы значениями и итоговые (вычисленные) значения Mt, м | Описание закрепления точки |
|---|---|---|---|---|---|---|---|
| | содержатся в Едином государственном реестре недвижимости | | определены в результате выполнения комплексных кадастровых работ | | | | |
| | X | Y | X | Y | | | |
| 1 | 2 | 3 | 4 | 5 | 6 | 7 | 8 |
| 22303 | 350 651,49 | 1 303 738,30 | — | — | Метод спутниковых геодезических измерений (определений) | 0,10 | — |
| 22304 | 350 644,43 | 1 303 756,90 | — | — | | | |
| 22305 | 350 641,58 | 1 303 765,10 | — | — | | | |
| 22306 | 350 639,03 | 1 303 773,38 | — | — | | | |
| 22307 | 350 634,40 | 1 303 782,23 | — | — | | | |
| 22308 | 350 613,92 | 1 303 813,18 | — | — | | | |
| 22309 | 350 607,39 | 1 303 809,27 | — | — | | | |
| 22310 | 350 621,47 | 1 303 771,98 | — | — | | | |
| 22311 | 350 613,27 | 1 303 765,48 | — | — | | | |
| 22312 | 350 624,95 | 1 303 745,06 | — | — | | | |
| 22313 | 350 625,42 | 1 303 743,85 | — | — | | | |
| 22314 | 350 630,51 | 1 303 730,75 | — | — | | | |

| 1 | 2 | 3 | 4 | 5 | 6 | 7 | 8 |
|---|---|---|---|---|---|---|---|
| н22315 У | — | — | 350 612,85 | 1 303 765,67 | Метод спутниковых геодезических измерений (определений) | √(0,08^2 + 0,06^2) = 0,10 | — |
| н22316 У | — | — | 350 615,46 | 1 303 761,63 | | | |
| н22317 У | — | — | 350 624,46 | 1 303 743,58 | | | |
| н22318 У | — | — | 350 632,95 | 1 303 721,78 | | | |
| н22319 У | — | — | 350 635,97 | 1 303 723,12 | | | |
| н17073 У | — | — | 350 640,31 | 1 303 713,26 | | | |
| н17072 У | — | — | 350 655,89 | 1 303 720,17 | | | |
| н22320 У | — | — | 350 650,51 | 1 303 737,43 | | | |
| н22321 У | — | — | 350 643,74 | 1 303 757,37 | | | |
| н22322 У | — | — | 350 634,78 | 1 303 771,64 | | | |
| н22323 У | — | — | 350 627,19 | 1 303 787,46 | | | |
| н22324 У | — | — | 350 615,37 | 1 303 782,19 | | | |
| н22325 У | — | — | 350 619,00 | 1 303 773,36 | | | |
| 22303 | 350 651,49 | 1 303 738,30 | — | — | | 0,10 | |

**2. Сведения о частях границ уточняемого земельного участка с кадастровым номером** 68:30:0001078:26 :

| Обозначение части границ | | Горизонтальное проложение (S), м | Описание прохождения части границ | Сведения о согласовании местоположения границ (согласовано/спорное) |
|---|---|---|---|---|
| от т. | до т. | | | |
| 1 | 2 | 3 | 4 | 5 |
| н22315У | н22316У | 4,81 | — | согласовано |
| н22316У | н22317У | 20,17 | | |
| н22317У | н22318У | 23,39 | | |

| 1 | 2 | 3 | 4 | 5 |
|---|---|---|---|---|
| н22318У | н22319У | 3,30 | — | согласовано |
| н22319У | н17073У | 10,77 | | |
| н17073У | н17072У | 17,04 | | |
| н17072У | н22320У | 18,08 | | |
| н22320У | н22321У | 21,06 | | |
| н22321У | н22322У | 16,85 | | |
| н22322У | н22323У | 17,55 | | |
| н22323У | н22324У | 12,94 | | |
| н22324У | н22325У | 9,55 | | |
| н22325У | н22315У | 9,85 | | |

**3. Сведения о характеристиках уточняемого земельного участка с кадастровым номером** 68:30:0001078:26 :

| № п/п | Наименование характеристики | Значение характеристики |
|---|---|---|
| 1 | 2 | 3 |
| 1. | Адрес земельного участка | — |
| 1.1. | Сведения о местоположении земельного участка (при отсутствии адреса) в структурированном в соответствии с федеральной информационной адресной системой виде | — |
| 1.2. | Дополнительные сведения о местоположении земельного участка | — |
| 2. | Площадь земельного участка ± величина погрешности определения (вычисления) площади (Р ± ΔР), м² | 1 481 ± 13,00 |
| 3. | Формула, примененная для вычисления предельной погрешности определения площади земельного участка, с подставленными значениями и итоговые (вычисленные) значения | 3,5*0,10*√(1 481) = 13 |
| 4. | Площадь земельного участка согласно сведениям Единого государственного реестра недвижимости (Ркад), м² | 1 481,00 |
| 5. | Оценка расхождения Р и Ркад (Р - Ркад), м² | 0 |
| 6. | Предельный минимальный и максимальный размеры земельного участка (Рмин и Рмакс), м² | Рмин = 200<br>Рмакс = 5 000 |
| 7. | Кадастровый или иной государственный учетный номер (инвентарный) здания, сооружения, объекта незавершенного строительства, расположенного на земельном участке | 68:30:0000000:241; 68:30:0001078:56 |
| 8. | Вид (виды) разрешенного использования | — |
| 8.1. | Дополнительные сведения об использовании земельного участка | — |

| 1 | 2 | 3 |
|---|---|---|
| 9. | Сведения о земельных участках (землях общего пользования, территории общего пользования), посредством которых обеспечивается доступ | Земли общего пользования |
| 10. | Иные сведения | На местности границы данного земельных участков существуют более 15 лет, его границы в ходе проведения ККР установлены по фактическому пользованию без захвата земель общего пользования, с учетом привязки к смежным земельным участкам, границы которых ранее были установлены в системе координат МСК-68 |

**4. Пояснения к сведениям об уточняемом земельном участке с кадастровым номером** 68:30:0001078:26 :

| 1. | — |
|---|---|

**1. Сведения о характерных точках границ уточняемого земельного участка с кадастровым номером** 68:30:0001078:28 :

Система координат МСК-68, зона 1 Зона № 1

| Обозначение характерных точек границ | Координаты, м | | | | Метод определения координат | Формулы, примененные для расчета средней квадратической погрешности определения координат характерных точек границ (Mt), с подставленными в такие формулы значениями и итоговые (вычисленные) значения Mt, м | Описание закрепления точки |
|---|---|---|---|---|---|---|---|
| | содержатся в Едином государственном реестре недвижимости | | определены в результате выполнения комплексных кадастровых работ | | | | |
| | X | Y | X | Y | | | |
| 1 | 2 | 3 | 4 | 5 | 6 | 7 | 8 |
| 46102 | 62,47 | 142,65 | — | — | Метод спутниковых геодезических измерений (определений) | 0,10 | — |
| 46103 | 84,79 | 73,87 | — | — | | | |
| 46104 | 104,53 | 81,03 | — | — | | | |
| 46105 | 99,05 | 96,42 | — | — | | | |
| 46106 | 84,65 | 135,72 | — | — | | | |
| 46107 | 79,52 | 142,24 | — | — | | | |
| 46108 | 75,19 | 144,73 | — | — | | | |

| 1 | 2 | 3 | 4 | 5 | 6 | 7 | 8 |
|---|---|---|---|---|---|---|---|
| 46109 | 70,68 | 145,70 | — | — | Метод спутниковых геодезических измерений (определений) | 0,10 | — |
| н46110 У | — | — | 350 707,08 | 1 303 793,00 | | √(0,08^2 + 0,06^2) = 0,10 | |
| н46111 У | — | — | 350 698,74 | 1 303 807,06 | | | |
| н46112 У | — | — | 350 678,74 | 1 303 841,15 | | | |
| н46113 У | — | — | 350 671,72 | 1 303 848,33 | | | |
| н46114 У | — | — | 350 665,90 | 1 303 849,65 | | | |
| н46115 У | — | — | 350 661,40 | 1 303 848,73 | | | |
| н46116 У | — | — | 350 654,56 | 1 303 844,84 | | | |
| н46117 У | — | — | 350 687,77 | 1 303 783,45 | | | |
| н46118 У | — | — | 350 697,21 | 1 303 788,07 | | | |
| н46119 У | — | — | 350 697,63 | 1 303 787,45 | | | |
| 46102 | 62,47 | 142,65 | — | — | | 0,10 | |

**2. Сведения о частях границ уточняемого земельного участка с кадастровым номером** 68:30:0001078:28 :

| Обозначение части границ | | Горизонтальное проложение (S), м | Описание прохождения части границ | Сведения о согласовании местоположения границ (согласовано/спорное) |
|---|---|---|---|---|
| от т. | до т. | | | |
| 1 | 2 | 3 | 4 | 5 |
| н46110У | н46111У | 16,35 | — | согласовано |
| н46111У | н46112У | 39,52 | | |
| н46112У | н46113У | 10,04 | | |
| н46113У | н46114У | 5,97 | | |
| н46114У | н46115У | 4,59 | | |
| н46115У | н46116У | 7,87 | | |
| н46116У | н46117У | 69,80 | | |

| 1 | 2 | 3 | 4 | 5 |
|---|---|---|---|---|
| н46117У | н46118У | 10,51 | — | согласовано |
| н46118У | н46119У | 0,75 | | |
| н46119У | н46110У | 10,96 | | |

**3. Сведения о характеристиках уточняемого земельного участка с кадастровым номером** 68:30:0001078:28 :

| № п/п | Наименование характеристики | Значение характеристики |
|---|---|---|
| 1 | 2 | 3 |
| 1. | Адрес земельного участка | — |
| 1.1. | Сведения о местоположении земельного участка (при отсутствии адреса) в структурированном в соответствии с федеральной информационной адресной системой виде | — |
| 1.2. | Дополнительные сведения о местоположении земельного участка | — |
| 2. | Площадь земельного участка ± величина погрешности определения (вычисления) площади (Р ± ΔР), м² | 1 385 ± 13,00 |
| 3. | Формула, примененная для вычисления предельной погрешности определения площади земельного участка, с подставленными значениями и итоговые (вычисленные) значения | 3,5*0,10*√(1 385) = 13 |
| 4. | Площадь земельного участка согласно сведениям Единого государственного реестра недвижимости (Ркад), м² | 1 385,00 |
| 5. | Оценка расхождения Р и Ркад (Р - Ркад), м² | 0 |
| 6. | Предельный минимальный и максимальный размеры земельного участка (Рмин и Рмакс), м² | Рмин = 200<br>Рмакс = 5 000 |
| 7. | Кадастровый или иной государственный учетный номер (инвентарный) здания, сооружения, объекта незавершенного строительства, расположенного на земельном участке | 68:30:0001078:57; 68:30:0000000:241 |
| 8. | Вид (виды) разрешенного использования | — |
| 8.1. | Дополнительные сведения об использовании земельного участка | — |
| 9. | Сведения о земельных участках (землях общего пользования, территории общего пользования), посредством которых обеспечивается доступ | Земли общего пользования |
| 10. | Иные сведения | На местности границы данного земельных участков существуют более 15 лет, его границы в ходе проведения ККР установлены по фактическому пользованию без захвата земель общего пользования, с учетом привязки к смежным земельным участкам, границы которых ранее были установлены в системе координат МСК-68 |

**4. Пояснения к сведениям об уточняемом земельном участке с кадастровым номером** 68:30:0001078:28 :

| 1. | — |
|---|---|

**1. Сведения о характерных точках границ уточняемого земельного участка с кадастровым номером** 68:30:0001078:33 :

Система координат МСК-68, зона 1 Зона № 1

| Обозначение характерных точек границ | Координаты, м | | | | Метод определения координат | Формулы, примененные для расчета средней квадратической погрешности определения координат характерных точек границ (Mt), с подставленными в такие формулы значениями и итоговые (вычисленные) значения Mt, м | Описание закрепления точки |
|---|---|---|---|---|---|---|---|
| | содержатся в Едином государственном реестре недвижимости | | определены в результате выполнения комплексных кадастровых работ | | | | |
| | X | Y | X | Y | | | |
| 1 | 2 | 3 | 4 | 5 | 6 | 7 | 8 |
| 22250 | 79,24 | 181,85 | — | — | Метод спутниковых геодезических измерений (определений) | 0,10 | — |
| 22251 | 85,50 | 175,67 | — | — | | | |
| 22252 | 88,95 | 179,16 | — | — | | | |
| 22253 | 92,22 | 175,94 | — | — | | | |
| 22254 | 93,65 | 174,53 | — | — | | | |
| 22255 | 127,61 | 208,96 | — | — | | | |
| 22256 | 109,27 | 242,77 | — | — | | | |
| 22257 | 103,35 | 250,95 | — | — | | | |
| 22258 | 102,14 | 250,07 | — | — | | | |
| 22259 | 95,03 | 259,10 | — | — | | | |
| 22260 | 48,88 | 218,04 | — | — | | | |

| 1 | 2 | 3 | 4 | 5 | 6 | 7 | 8 |
|---|---|---|---|---|---|---|---|
| 22261 | 9,77 | 167,51 | — | — | Метод спутниковых геодезических измерений (определений) | 0,10 | — |
| 22262 | 2,42 | 135,17 | — | — | | | |
| 22263 | 18,81 | 123,71 | — | — | | | |
| 22264 | 42,05 | 146,14 | — | — | | | |
| н22265 У | — | — | 350 559,12 | 1 303 757,70 | | √(0,08^2 + 0,06^2) = 0,10 | |
| н22266 У | — | — | 350 564,30 | 1 303 750,59 | | | |
| н22267 У | — | — | 350 568,27 | 1 303 753,48 | | | |
| н22268 У | — | — | 350 570,98 | 1 303 749,78 | | | |
| н22269 У | — | — | 350 572,17 | 1 303 748,16 | | | |
| н22270 У | — | — | 350 611,22 | 1 303 776,68 | | | |
| н22271 У | — | — | 350 598,55 | 1 303 813,00 | | | |
| н22272 У | — | — | 350 594,03 | 1 303 822,02 | | | |
| н22273 У | — | — | 350 592,69 | 1 303 821,35 | | | |
| н22274 У | — | — | 350 587,13 | 1 303 831,72 | | | |
| н22275 У | — | — | 350 534,97 | 1 303 798,30 | | | |
| н22276 У | — | — | 350 488,25 | 1 303 754,72 | | | |
| н22277 У | — | — | 350 475,79 | 1 303 723,98 | | | |

| 1 | 2 | 3 | 4 | 5 | 6 | 7 | 8 |
|---|---|---|---|---|---|---|---|
| н22278 У | — | — | 350 490,13 | 1 303 710,03 | Метод спутниковых геодезических измерений (определений) | √(0,08^2 + 0,06^2) = 0,10 | — |
| н22279 У | — | — | 350 516,67 | 1 303 728,43 | | | |
| 22250 | 79,24 | 181,85 | — | — | | 0,10 | |

**2. Сведения о частях границ уточняемого земельного участка с кадастровым номером** 68:30:0001078:33 :

| Обозначение части границ | | Горизонтальное проложение (S), м | Описание прохождения части границ | Сведения о согласовании местоположения границ (согласовано/спорное) |
|---|---|---|---|---|
| от т. | до т. | | | |
| 1 | 2 | 3 | 4 | 5 |
| н22265У | н22266У | 8,80 | — | согласовано |
| н22266У | н22267У | 4,91 | | |
| н22267У | н22268У | 4,59 | | |
| н22268У | н22269У | 2,01 | | |
| н22269У | н22270У | 48,36 | | |
| н22270У | н22271У | 38,47 | | |
| н22271У | н22272У | 10,09 | | |
| н22272У | н22273У | 1,50 | | |
| н22273У | н22274У | 11,77 | | |
| н22274У | н22275У | 61,95 | | |
| н22275У | н22276У | 63,89 | | |
| н22276У | н22277У | 33,17 | | |
| н22277У | н22278У | 20,01 | | |
| н22278У | н22279У | 32,29 | | |
| н22279У | н22265У | 51,56 | | |

**3. Сведения о характеристиках уточняемого земельного участка с кадастровым номером** 68:30:0001078:33 :

| № п/п | Наименование характеристики | Значение характеристики |
|---|---|---|
| 1 | 2 | 3 |
| 1. | Адрес земельного участка | — |
| 1.1. | Сведения о местоположении земельного участка (при отсутствии адреса) в структурированном в соответствии с федеральной информационной адресной системой виде | — |
| 1.2. | Дополнительные сведения о местоположении земельного участка | — |

| 1 | 2 | 3 |
|---|---|---|
| 2. | Площадь земельного участка ± величина погрешности определения (вычисления) площади (Р ± ΔР), м² | 6 958 ± 29,00 |
| 3. | Формула, примененная для вычисления предельной погрешности определения площади земельного участка, с подставленными значениями и итоговые (вычисленные) значения | 3,5*0,10*√(6 958) = 29 |
| 4. | Площадь земельного участка согласно сведениям Единого государственного реестра недвижимости (Ркад), м² | 6 949,00 |
| 5. | Оценка расхождения Р и Ркад (Р - Ркад), м² | 9 |
| 6. | Предельный минимальный и максимальный размеры земельного участка (Рмин и Рмакс), м² | —<br>— |
| 7. | Кадастровый или иной государственный учетный номер (инвентарный) здания, сооружения, объекта незавершенного строительства, расположенного на земельном участке | — |
| 8. | Вид (виды) разрешенного использования | — |
| 8.1. | Дополнительные сведения об использовании земельного участка | — |
| 9. | Сведения о земельных участках (землях общего пользования, территории общего пользования), посредством которых обеспечивается доступ | Земли общего пользования |
| 10. | Иные сведения | На местности границы данного земельных участков существуют более 15 лет, его границы в ходе проведения ККР установлены по фактическому пользованию без захвата земель общего пользования, с учетом привязки к смежным земельным участкам, границы которых ранее были установлены в системе координат МСК-68 |
| **4. Пояснения к сведениям об уточняемом земельном участке с кадастровым номером** | | 68:30:0001078:33 : |
| 1. | — | |

**1. Сведения о характерных точках границ уточняемого земельного участка с кадастровым номером** 68:30:0001078:36 :

Система координат МСК-68, зона 1 Зона № 1

| Обозначение характерных точек границ | Координаты, м | | | | Метод определения координат | Формулы, примененные для расчета средней квадратической погрешности определения координат характерных точек границ (Mt), с подставленными в такие формулы значениями и итоговые (вычисленные) значения Mt, м | Описание закрепления точки |
|---|---|---|---|---|---|---|---|
| | содержатся в Едином государственном реестре недвижимости | | определены в результате выполнения комплексных кадастровых работ | | | | |
| | X | Y | X | Y | | | |
| 1 | 2 | 3 | 4 | 5 | 6 | 7 | 8 |
| 22207 | 52,04 | 68,92 | — | — | Метод спутниковых геодезических измерений (определений) | 0,10 | — |
| 22208 | 55,66 | 72,52 | — | — | | | |
| 22209 | 51,43 | 76,77 | — | — | | | |
| 22210 | 47,81 | 73,17 | — | — | | | |
| н22211 У | — | — | 350 517,64 | 1 303 651,95 | | √(0,08^2 + 0,06^2) = 0,10 | |
| н22212 У | — | — | 350 521,90 | 1 303 655,82 | | | |
| н22213 У | — | — | 350 517,76 | 1 303 660,23 | | | |
| н22214 У | — | — | 350 513,64 | 1 303 656,41 | | | |
| 22207 | 52,04 | 68,92 | — | — | | 0,10 | |

**2. Сведения о частях границ уточняемого земельного участка с кадастровым номером** 68:30:0001078:36 :

| Обозначение части границ | | Горизонтальное проложение (S), м | Описание прохождения части границ | Сведения о согласовании местоположения границ (согласовано/спорное) |
|---|---|---|---|---|
| от т. | до т. | | | |
| 1 | 2 | 3 | 4 | 5 |
| н22211У | н22212У | 5,76 | — | согласовано |
| н22212У | н22213У | 6,05 | | |

| 1 | 2 | 3 | 4 | 5 |
|---|---|---|---|---|
| н22213У | н22214У | 5,62 | — | согласовано |
| н22214У | н22211У | 5,99 | | |

**3. Сведения о характеристиках уточняемого земельного участка с кадастровым номером** 68:30:0001078:36 :

| № п/п | Наименование характеристики | Значение характеристики |
|---|---|---|
| 1 | 2 | 3 |
| 1. | Адрес земельного участка | — |
| 1.1. | Сведения о местоположении земельного участка (при отсутствии адреса) в структурированном в соответствии с федеральной информационной адресной системой виде | — |
| 1.2. | Дополнительные сведения о местоположении земельного участка | — |
| 2. | Площадь земельного участка ± величина погрешности определения (вычисления) площади (Р ± ΔР), м² | 34 ± 2,00 |
| 3. | Формула, примененная для вычисления предельной погрешности определения площади земельного участка, с подставленными значениями и итоговые (вычисленные) значения | 3,5*0,10*√(34) = 2 |
| 4. | Площадь земельного участка согласно сведениям Единого государственного реестра недвижимости (Ркад), м² | 31,00 |
| 5. | Оценка расхождения Р и Ркад (Р - Ркад), м² | 3 |
| 6. | Предельный минимальный и максимальный размеры земельного участка (Рмин и Рмакс), м² | Рмин = 10<br>Рмакс = 180 |
| 7. | Кадастровый или иной государственный учетный номер (инвентарный) здания, сооружения, объекта незавершенного строительства, расположенного на земельном участке | 68:30:0001078:64 |
| 8. | Вид (виды) разрешенного использования | — |
| 8.1. | Дополнительные сведения об использовании земельного участка | — |
| 9. | Сведения о земельных участках (землях общего пользования, территории общего пользования), посредством которых обеспечивается доступ | Земли общего пользования |
| 10. | Иные сведения | На местности границы данного земельных участков существуют более 15 лет, его границы в ходе проведения ККР установлены по фактическому пользованию без захвата земель общего пользования, с учетом привязки к смежным земельным участкам, границы которых ранее были установлены в системе координат МСК-68 |

**4. Пояснения к сведениям об уточняемом земельном участке с кадастровым номером** 68:30:0001078:36 :

| 1. | — |
|---|---|

**1. Сведения о характерных точках границ уточняемого земельного участка с кадастровым номером** 68:30:0001078:37 :

Система координат МСК-68, зона 1 Зона № 1

| Обозначение характерных точек границ | Координаты, м | | | | Метод определения координат | Формулы, примененные для расчета средней квадратической погрешности определения координат характерных точек границ (Mt), с подставленными в такие формулы значениями и итоговые (вычисленные) значения Mt, м | Описание закрепления точки |
|---|---|---|---|---|---|---|---|
| | содержатся в Едином государственном реестре недвижимости | | определены в результате выполнения комплексных кадастровых работ | | | | |
| | X | Y | X | Y | | | |
| 1 | 2 | 3 | 4 | 5 | 6 | 7 | 8 |
| 22195 | 112,57 | 105,27 | — | — | Метод спутниковых геодезических измерений (определений) | 0,10 | — |
| 22196 | 119,98 | 85,02 | — | — | | | |
| 22197 | 120,69 | 83,11 | — | — | | | |
| 22198 | 121,75 | 80,22 | — | — | | | |
| 22199 | 129,26 | 82,96 | — | — | | | |
| 22200 | 123,76 | 97,98 | — | — | | | |
| 22201 | 114,21 | 124,05 | — | — | | | |
| 22202 | 106,70 | 121,30 | — | — | | | |
| н22203 У | — | — | 350 482,97 | 1 303 605,24 | | √(0,08^2 + 0,06^2) = 0,10 | |
| н22204 У | — | — | 350 491,41 | 1 303 594,48 | | | |
| н22334 У | — | — | 350 493,46 | 1 303 591,86 | | | |

| 1 | 2 | 3 | 4 | 5 | 6 | 7 | 8 |
|---|---|---|---|---|---|---|---|
| н53724 У | — | — | 350 496,29 | 1 303 588,25 | Метод спутниковых геодезических измерений (определений) | √(0,08^2 + 0,06^2) = 0,10 | — |
| н22205 У | — | — | 350 508,64 | 1 303 599,71 | | | |
| н22206 У | — | — | 350 495,27 | 1 303 615,71 | | | |
| 22195 | 112,57 | 105,27 | — | — | | 0,10 | |

**2. Сведения о частях границ уточняемого земельного участка с кадастровым номером** 68:30:0001078:37 :

| Обозначение части границ | | Горизонтальное проложение (S), м | Описание прохождения части границ | Сведения о согласовании местоположения границ (согласовано/спорное) |
|---|---|---|---|---|
| от т. | до т. | | | |
| 1 | 2 | 3 | 4 | 5 |
| н22203У | н22204У | 13,68 | — | согласовано |
| н22204У | н22334У | 3,33 | | |
| н22334У | н53724У | 4,59 | | |
| н53724У | н22205У | 16,85 | | |
| н22205У | н22206У | 20,85 | | |
| н22206У | н22203У | 16,15 | | |

**3. Сведения о характеристиках уточняемого земельного участка с кадастровым номером** 68:30:0001078:37 :

| № п/п | Наименование характеристики | Значение характеристики |
|---|---|---|
| 1 | 2 | 3 |
| 1. | Адрес земельного участка | — |
| 1.1. | Сведения о местоположении земельного участка (при отсутствии адреса) в структурированном в соответствии с федеральной информационной адресной системой виде | — |
| 1.2. | Дополнительные сведения о местоположении земельного участка | — |
| 2. | Площадь земельного участка ± величина погрешности определения (вычисления) площади (Р ± ΔР), м² | 350 ± 7,00 |
| 3. | Формула, примененная для вычисления предельной погрешности определения площади земельного участка, с подставленными значениями и итоговые (вычисленные) значения | 3,5*0,10*√(350) = 7 |

| 1 | 2 | 3 |
|---|---|---|
| 4. | Площадь земельного участка согласно сведениям Единого государственного реестра недвижимости (Ркад), м² | 350,00 |
| 5. | Оценка расхождения Р и Ркад (Р - Ркад), м² | 0 |
| 6. | Предельный минимальный и максимальный размеры земельного участка (Рмин и Рмакс), м² | Рмин = 200<br>Рмакс = 5 000 |
| 7. | Кадастровый или иной государственный учетный номер (инвентарный) здания, сооружения, объекта незавершенного строительства, расположенного на земельном участке | 68:30:0001073:67 |
| 8. | Вид (виды) разрешенного использования | — |
| 8.1. | Дополнительные сведения об использовании земельного участка | — |
| 9. | Сведения о земельных участках (землях общего пользования, территории общего пользования), посредством которых обеспечивается доступ | Земли общего пользования |
| 10. | Иные сведения | На местности границы данного земельных участков существуют более 15 лет, его границы в ходе проведения ККР установлены по фактическому пользованию без захвата земель общего пользования, с учетом привязки к смежным земельным участкам, границы которых ранее были установлены в системе координат МСК-68 |

**4. Пояснения к сведениям об уточняемом земельном участке с кадастровым номером** 68:30:0001078:37 :

| 1. | — |
|---|---|

**1. Сведения о характерных точках границ уточняемого земельного участка с кадастровым номером** 68:30:0001078:40 :

Система координат МСК-68, зона 1 Зона № 1

| Обозначение характерных точек границ | Координаты, м | | | | Метод определения координат | Формулы, примененные для расчета средней квадратической погрешности определения координат характерных точек границ (Mt), с подставленными в такие формулы значениями и итоговые (вычисленные) значения Mt, м | Описание закрепления точки |
|---|---|---|---|---|---|---|---|
| | содержатся в Едином государственном реестре недвижимости | | определены в результате выполнения комплексных кадастровых работ | | | | |
| | X | Y | X | Y | | | |
| 1 | 2 | 3 | 4 | 5 | 6 | 7 | 8 |
| 17048 | 56,83 | 157,48 | — | — | Метод спутниковых геодезических измерений (определений) | 0,10 | — |
| 17049 | 41,85 | 204,66 | — | — | | | |

| 1 | 2 | 3 | 4 | 5 | 6 | 7 | 8 |
|---|---|---|---|---|---|---|---|
| 17050 | 25,91 | 203,18 | — | — | Метод спутниковых геодезических измерений (определений) | 0,10 | — |
| 17051 | 41,07 | 148,14 | — | — | | | |
| 17052 | 46,64 | 124,05 | — | — | | | |
| 17053 | 49,05 | 115,82 | — | — | | | |
| 17054 | 57,36 | 95,29 | — | — | | | |
| 17055 | 75,30 | 104,14 | — | — | | | |
| 17056 | 70,43 | 114,65 | — | — | | | |
| н17057 У | — | — | 350 663,21 | 1 303 661,29 | | √(0,08^2 + 0,06^2) = 0,10 | |
| н17058 У | — | — | 350 668,07 | 1 303 649,81 | | | |
| н17059 У | — | — | 350 670,63 | 1 303 641,33 | | | |
| н17060 У | — | — | 350 673,29 | 1 303 634,13 | | | |
| н17061 У | — | — | 350 676,57 | 1 303 628,31 | | | |
| н17062 У | — | — | 350 684,62 | 1 303 613,35 | | | |
| н17063 У | — | — | 350 699,98 | 1 303 621,61 | | | |
| н17064 У | — | — | 350 704,95 | 1 303 625,13 | | | |
| н17065 У | — | — | 350 704,01 | 1 303 626,22 | | | |
| н17066 У | — | — | 350 697,79 | 1 303 635,33 | | | |

| 1 | 2 | 3 | 4 | 5 | 6 | 7 | 8 |
|---|---|---|---|---|---|---|---|
| н17067 У | — | — | 350 696,31 | 1 303 634,51 | Метод спутниковых геодезических измерений (определений) | √(0,08^2 + 0,06^2) = 0,10 | — |
| н17068 У | — | — | 350 690,13 | 1 303 645,82 | | | |
| н17069 У | — | — | 350 686,98 | 1 303 651,34 | | | |
| н17070 У | — | — | 350 684,13 | 1 303 658,05 | | | |
| н17071 У | — | — | 350 672,70 | 1 303 679,74 | | | |
| н17072 У | — | — | 350 655,89 | 1 303 720,17 | | | |
| н17073 У | — | — | 350 640,31 | 1 303 713,26 | | | |
| 17048 | 56,83 | 157,48 | — | — | | 0,10 | |

**2. Сведения о частях границ уточняемого земельного участка с кадастровым номером** 68:30:0001078:40 :

| Обозначение части границ | | Горизонтальное проложение (S), м | Описание прохождения части границ | Сведения о согласовании местоположения границ (согласовано/спорное) |
|---|---|---|---|---|
| от т. | до т. | | | |
| 1 | 2 | 3 | 4 | 5 |
| н17057У | н17058У | 12,47 | — | согласовано |
| н17058У | н17059У | 8,86 | | |
| н17059У | н17060У | 7,68 | | |
| н17060У | н17061У | 6,68 | | |
| н17061У | н17062У | 16,99 | | |
| н17062У | н17063У | 17,44 | | |
| н17063У | н17064У | 6,09 | | |
| н17064У | н17065У | 1,44 | | |
| н17065У | н17066У | 11,03 | | |
| н17066У | н17067У | 1,69 | | |
| н17067У | н17068У | 12,89 | | |
| н17068У | н17069У | 6,36 | | |
| н17069У | н17070У | 7,29 | | |
| н17070У | н17071У | 24,52 | | |

| 1 | 2 | 3 | 4 | 5 |
|---|---|---|---|---|
| н17071У | н17072У | 43,79 | — | согласовано |
| н17072У | н17073У | 17,04 | | |
| н17073У | н17057У | 56,79 | | |

**3. Сведения о характеристиках уточняемого земельного участка с кадастровым номером** 68:30:0001078:40 :

| № п/п | Наименование характеристики | Значение характеристики |
|---|---|---|
| 1 | 2 | 3 |
| 1. | Адрес земельного участка | — |
| 1.1. | Сведения о местоположении земельного участка (при отсутствии адреса) в структурированном в соответствии с федеральной информационной адресной системой виде | — |
| 1.2. | Дополнительные сведения о местоположении земельного участка | — |
| 2. | Площадь земельного участка ± величина погрешности определения (вычисления) площади (Р ± ΔР), м² | 1 970 ± 16,00 |
| 3. | Формула, примененная для вычисления предельной погрешности определения площади земельного участка, с подставленными значениями и итоговые (вычисленные) значения | 3,5*0,10*√(1 970) = 16 |
| 4. | Площадь земельного участка согласно сведениям Единого государственного реестра недвижимости (Ркад), м² | 1 970,00 |
| 5. | Оценка расхождения Р и Ркад (Р - Ркад), м² | 0 |
| 6. | Предельный минимальный и максимальный размеры земельного участка (Рмин и Рмакс), м² | Рмин = 200<br>Рмакс = 5 000 |
| 7. | Кадастровый или иной государственный учетный номер (инвентарный) здания, сооружения, объекта незавершенного строительства, расположенного на земельном участке | 68:30:0001073:72; 68:30:0000000:234 |
| 8. | Вид (виды) разрешенного использования | — |
| 8.1. | Дополнительные сведения об использовании земельного участка | — |
| 9. | Сведения о земельных участках (землях общего пользования, территории общего пользования), посредством которых обеспечивается доступ | Земли общего пользования |
| 10. | Иные сведения | На местности границы данного земельных участков существуют более 15 лет, его границы в ходе проведения ККР установлены по фактическому пользованию без захвата земель общего пользования, с учетом привязки к смежным земельным участкам, границы которых ранее были установлены в системе координат МСК-68 |

**4. Пояснения к сведениям об уточняемом земельном участке с кадастровым номером** 68:30:0001078:40 :

| 1. | — |
|---|---|

**1. Сведения о характерных точках границ уточняемого земельного участка с кадастровым номером** 68:30:0001078:41 :

Система координат МСК-68, зона 1 Зона № 1

| Обозначение характерных точек границ | Координаты, м | | | | Метод определения координат | Формулы, примененные для расчета средней квадратической погрешности определения координат характерных точек границ (Mt), с подставленными в такие формулы значениями и итоговые (вычисленные) значения Mt, м | Описание закрепления точки |
|---|---|---|---|---|---|---|---|
| | содержатся в Едином государственном реестре недвижимости | | определены в результате выполнения комплексных кадастровых работ | | | | |
| | X | Y | X | Y | | | |
| 1 | 2 | 3 | 4 | 5 | 6 | 7 | 8 |
| 17028 | 111,01 | 97,49 | — | — | Метод спутниковых геодезических измерений (определений) | 0,10 | — |
| 17027 | 114,88 | 92,91 | — | — | | | |
| 46120 | 118,09 | 95,62 | — | — | | | |
| 46121 | 114,22 | 100,20 | — | — | | | |
| 46122 | 114,15 | 100,28 | — | — | | | |
| 46123 | 110,94 | 97,57 | — | — | | | |
| н46124 У | — | — | 350 600,00 | 1 303 660,38 | | √(0,08^2 + 0,06^2) = 0,10 | |
| н46125 У | — | — | 350 602,83 | 1 303 663,72 | | | |
| н46126 У | — | — | 350 598,14 | 1 303 667,68 | | | |
| н46127 У | — | — | 350 595,31 | 1 303 664,34 | | | |
| 17028 | 111,01 | 97,49 | — | — | | 0,10 | |

**2. Сведения о частях границ уточняемого земельного участка с кадастровым номером** 68:30:0001078:41 :

| Обозначение части границ | | Горизонтальное проложение (S), м | Описание прохождения части границ | Сведения о согласовании местоположения границ (согласовано/спорное) |
|---|---|---|---|---|
| от т. | до т. | | | |
| 1 | 2 | 3 | 4 | 5 |
| н46124У | н46125У | 4,38 | — | согласовано |
| н46125У | н46126У | 6,14 | | |
| н46126У | н46127У | 4,38 | | |
| н46127У | н46124У | 6,14 | | |

**3. Сведения о характеристиках уточняемого земельного участка с кадастровым номером** 68:30:0001078:41 :

| № п/п | Наименование характеристики | Значение характеристики |
|---|---|---|
| 1 | 2 | 3 |
| 1. | Адрес земельного участка | — |
| 1.1. | Сведения о местоположении земельного участка (при отсутствии адреса) в структурированном в соответствии с федеральной информационной адресной системой виде | — |
| 1.2. | Дополнительные сведения о местоположении земельного участка | — |
| 2. | Площадь земельного участка ± величина погрешности определения (вычисления) площади (Р ± ΔР), м² | 27 ± 2,00 |
| 3. | Формула, примененная для вычисления предельной погрешности определения площади земельного участка, с подставленными значениями и итоговые (вычисленные) значения | 3,5*0,10*√(27) = 2 |
| 4. | Площадь земельного участка согласно сведениям Единого государственного реестра недвижимости (Ркад), м² | 26,00 |
| 5. | Оценка расхождения Р и Ркад (Р - Ркад), м² | 1 |
| 6. | Предельный минимальный и максимальный размеры земельного участка (Рмин и Рмакс), м² | Рмин = 10<br>Рмакс = 180 |
| 7. | Кадастровый или иной государственный учетный номер (инвентарный) здания, сооружения, объекта незавершенного строительства, расположенного на земельном участке | 68:30:0001078:91 |
| 8. | Вид (виды) разрешенного использования | — |
| 8.1. | Дополнительные сведения об использовании земельного участка | — |
| 9. | Сведения о земельных участках (землях общего пользования, территории общего пользования), посредством которых обеспечивается доступ | Земли общего пользования |

| 1 | 2 | 3 |
|---|---|---|
| 10. | Иные сведения | На местности границы данного земельных участков существуют более 15 лет, его границы в ходе проведения ККР установлены по фактическому пользованию без захвата земель общего пользования, с учетом привязки к смежным земельным участкам, границы которых ранее были установлены в системе координат МСК-68 |

**4. Пояснения к сведениям об уточняемом земельном участке с кадастровым номером** 68:30:0001078:41 :

| 1. | — |
|---|---|

**1. Сведения о характерных точках границ уточняемого земельного участка с кадастровым номером** 68:30:0001078:44 :

Система координат МСК-68, зона 1 Зона № 1

| Обозначение характерных точек границ | Координаты, м | | | | Метод определения координат | Формулы, примененные для расчета средней квадратической погрешности определения координат характерных точек границ (Mt), с подставленными в такие формулы значениями и итоговые (вычисленные) значения Mt, м | Описание закрепления точки |
|---|---|---|---|---|---|---|---|
| | содержатся в Едином государственном реестре недвижимости | | определены в результате выполнения комплексных кадастровых работ | | | | |
| | X | Y | X | Y | | | |
| 1 | 2 | 3 | 4 | 5 | 6 | 7 | 8 |
| 17041 | 9,95 | 28,69 | — | — | Метод спутниковых геодезических измерений (определений) | 0,10 | — |
| 17042 | 10,06 | 28,59 | — | — | | | |
| 17043 | 12,93 | 31,93 | — | — | | | |
| 17044 | 8,30 | 35,90 | — | — | | | |
| 17045 | 5,43 | 32,56 | — | — | | | |
| н17046 У | — | — | 350 471,37 | 1 303 620,63 | | √(0,08^2 + 0,06^2) = 0,10 | |
| н16990 У | — | — | 350 468,42 | 1 303 617,47 | | | |
| н16989 У | — | — | 350 472,95 | 1 303 613,24 | | | |

| 1 | 2 | 3 | 4 | 5 | 6 | 7 | 8 |
|---|---|---|---|---|---|---|---|
| н17047 У | — | — | 350 475,75 | 1 303 616,23 | Метод спутниковых геодезических измерений (определений) | √(0,08^2 + 0,06^2) = 0,10 | — |
| 17041 | 9,95 | 28,69 | — | — | | 0,10 | |

**2. Сведения о частях границ уточняемого земельного участка с кадастровым номером** 68:30:0001078:44 :

| Обозначение части границ | | Горизонтальное проложение (S), м | Описание прохождения части границ | Сведения о согласовании местоположения границ (согласовано/спорное) |
|---|---|---|---|---|
| от т. | до т. | | | |
| 1 | 2 | 3 | 4 | 5 |
| н17046У | н16990У | 4,32 | — | согласовано |
| н16990У | н16989У | 6,20 | | |
| н16989У | н17047У | 4,10 | | |
| н17047У | н17046У | 6,21 | | |

**3. Сведения о характеристиках уточняемого земельного участка с кадастровым номером** 68:30:0001078:44 :

| № п/п | Наименование характеристики | Значение характеристики |
|---|---|---|
| 1 | 2 | 3 |
| 1. | Адрес земельного участка | — |
| 1.1. | Сведения о местоположении земельного участка (при отсутствии адреса) в структурированном в соответствии с федеральной информационной адресной системой виде | — |
| 1.2. | Дополнительные сведения о местоположении земельного участка | — |
| 2. | Площадь земельного участка ± величина погрешности определения (вычисления) площади (Р ± ΔР), м² | 26 ± 2,00 |
| 3. | Формула, примененная для вычисления предельной погрешности определения площади земельного участка, с подставленными значениями и итоговые (вычисленные) значения | 3,5*0,10*√(26) = 2 |
| 4. | Площадь земельного участка согласно сведениям Единого государственного реестра недвижимости (Ркад), м² | 27,00 |
| 5. | Оценка расхождения Р и Ркад (Р - Ркад), м² | 1 |
| 6. | Предельный минимальный и максимальный размеры земельного участка (Рмин и Рмакс), м² | Рмин = 10<br>Рмакс = 180 |
| 7. | Кадастровый или иной государственный учетный номер (инвентарный) здания, сооружения, объекта незавершенного строительства, расположенного на земельном участке | 68:30:0001078:94 |

| 1 | 2 | 3 |
|---|---|---|
| 8. | Вид (виды) разрешенного использования | — |
| 8.1. | Дополнительные сведения об использовании земельного участка | — |
| 9. | Сведения о земельных участках (землях общего пользования, территории общего пользования), посредством которых обеспечивается доступ | Земли общего пользования |
| 10. | Иные сведения | На местности границы данного земельных участков существуют более 15 лет, его границы в ходе проведения ККР установлены по фактическому пользованию без захвата земель общего пользования, с учетом привязки к смежным земельным участкам, границы которых ранее были установлены в системе координат МСК-68 |

**4. Пояснения к сведениям об уточняемом земельном участке с кадастровым номером** 68:30:0001078:44 :

| 1. | — |
|---|---|

**1. Сведения о характерных точках границ уточняемого земельного участка с кадастровым номером** 68:30:0001078:45 :

Система координат МСК-68, зона 1 Зона № 1

| Обозначение характерных точек границ | Координаты, м | | | | Метод определения координат | Формулы, примененные для расчета средней квадратической погрешности определения координат характерных точек границ (Mt), с подставленными в такие формулы значениями и итоговые (вычисленные) значения Mt, м | Описание закрепления точки |
|---|---|---|---|---|---|---|---|
| | содержатся в Едином государственном реестре недвижимости | | определены в результате выполнения комплексных кадастровых работ | | | | |
| | X | Y | X | Y | | | |
| 1 | 2 | 3 | 4 | 5 | 6 | 7 | 8 |
| 17026 | 111,29 | 89,88 | — | — | Метод спутниковых геодезических измерений (определений) | 0,10 | — |
| 17029 | 107,42 | 94,46 | — | — | | | |
| 17035 | 107,34 | 94,55 | — | — | | | |
| 17036 | 103,63 | 91,47 | — | — | | | |
| 17037 | 103,74 | 91,35 | — | — | | | |
| 17038 | 107,58 | 86,79 | — | — | | | |

| 1 | 2 | 3 | 4 | 5 | 6 | 7 | 8 |
|---|---|---|---|---|---|---|---|
| н17008 У | — | — | 350 590,07 | 1 303 657,87 | Метод спутниковых геодезических измерений (определений) | √(0,08^2 + 0,06^2) = 0,10 | — |
| н17007 У | — | — | 350 594,51 | 1 303 653,44 | | | |
| н17039 У | — | — | 350 597,42 | 1 303 657,01 | | | |
| н17040 У | — | — | 350 592,72 | 1 303 661,18 | | | |
| 17026 | 111,29 | 89,88 | — | — | | 0,10 | |

**2. Сведения о частях границ уточняемого земельного участка с кадастровым номером** 68:30:0001078:45 :

| Обозначение части границ | | Горизонтальное проложение (S), м | Описание прохождения части границ | Сведения о согласовании местоположения границ (согласовано/спорное) |
|---|---|---|---|---|
| от т. | до т. | | | |
| 1 | 2 | 3 | 4 | 5 |
| н17008У | н17007У | 6,27 | — | согласовано |
| н17007У | н17039У | 4,61 | | |
| н17039У | н17040У | 6,28 | | |
| н17040У | н17008У | 4,24 | | |

**3. Сведения о характеристиках уточняемого земельного участка с кадастровым номером** 68:30:0001078:45 :

| № п/п | Наименование характеристики | Значение характеристики |
|---|---|---|
| 1 | 2 | 3 |
| 1. | Адрес земельного участка | — |
| 1.1. | Сведения о местоположении земельного участка (при отсутствии адреса) в структурированном в соответствии с федеральной информационной адресной системой виде | — |
| 1.2. | Дополнительные сведения о местоположении земельного участка | — |
| 2. | Площадь земельного участка ± величина погрешности определения (вычисления) площади (Р ± ΔР), м² | 28 ± 2,00 |
| 3. | Формула, примененная для вычисления предельной погрешности определения площади земельного участка, с подставленными значениями и итоговые (вычисленные) значения | 3,5*0,10*√(28) = 2 |
| 4. | Площадь земельного участка согласно сведениям Единого государственного реестра недвижимости (Ркад), м² | 30,00 |

| 1 | 2 | 3 |
|---|---|---|
| 5. | Оценка расхождения Р и Ркад (Р - Ркад), м² | 2 |
| 6. | Предельный минимальный и максимальный размеры земельного участка (Рмин и Рмакс), м² | Рмин = 10<br>Рмакс = 180 |
| 7. | Кадастровый или иной государственный учетный номер (инвентарный) здания, сооружения, объекта незавершенного строительства, расположенного на земельном участке | 68:30:0001078:60 |
| 8. | Вид (виды) разрешенного использования | — |
| 8.1. | Дополнительные сведения об использовании земельного участка | — |
| 9. | Сведения о земельных участках (землях общего пользования, территории общего пользования), посредством которых обеспечивается доступ | Земли общего пользования |
| 10. | Иные сведения | На местности границы данного земельных участков существуют более 15 лет, его границы в ходе проведения ККР установлены по фактическому пользованию без захвата земель общего пользования, с учетом привязки к смежным земельным участкам, границы которых ранее были установлены в системе координат МСК-68 |

**4. Пояснения к сведениям об уточняемом земельном участке с кадастровым номером** 68:30:0001078:45 :

| 1. | — |
|---|---|

**1. Сведения о характерных точках границ уточняемого земельного участка с кадастровым номером** 68:30:0001078:46 :

Система координат МСК-68, зона 1 Зона № 1

| Обозначение характерных точек границ | Координаты, м | | | | Метод определения координат | Формулы, примененные для расчета средней квадратической погрешности определения координат характерных точек границ (Mt), с подставленными в такие формулы значениями и итоговые (вычисленные) значения Mt, м | Описание закрепления точки |
|---|---|---|---|---|---|---|---|
| | содержатся в Едином государственном реестре недвижимости | | определены в результате выполнения комплексных кадастровых работ | | | | |
| | X | Y | X | Y | | | |
| 1 | 2 | 3 | 4 | 5 | 6 | 7 | 8 |
| 46128 | 350 589,46 | 1 303 647,73 | — | — | Метод спутниковых геодезических измерений (определений) | 0,10 | — |
| 17005 | 350 592,28 | 1 303 650,41 | — | — | | | |
| 17004 | 350 588,03 | 1 303 654,88 | — | — | | | |

| 1 | 2 | 3 | 4 | 5 | 6 | 7 | 8 |
|---|---|---|---|---|---|---|---|
| 46129 | 350 585,21 | 1 303 652,20 | — | — | Метод спутниковых геодезических измерений (определений) | 0,10 | — |
| н46130 У | — | — | 350 588,96 | 1 303 648,07 | | √(0,08^2 + 0,06^2) = 0,10 | |
| н17010 У | — | — | 350 591,72 | 1 303 650,81 | | | |
| н17009 У | — | — | 350 587,37 | 1 303 655,18 | | | |
| н46131 У | — | — | 350 584,61 | 1 303 652,44 | | | |
| 46128 | 350 589,46 | 1 303 647,73 | — | — | | 0,10 | |

**2. Сведения о частях границ уточняемого земельного участка с кадастровым номером** 68:30:0001078:46 :

| Обозначение части границ | | Горизонтальное проложение (S), м | Описание прохождения части границ | Сведения о согласовании местоположения границ (согласовано/спорное) |
|---|---|---|---|---|
| от т. | до т. | | | |
| 1 | 2 | 3 | 4 | 5 |
| н46130У | н17010У | 3,89 | — | согласовано |
| н17010У | н17009У | 6,17 | | |
| н17009У | н46131У | 3,89 | | |
| н46131У | н46130У | 6,17 | | |

**3. Сведения о характеристиках уточняемого земельного участка с кадастровым номером** 68:30:0001078:46 :

| № п/п | Наименование характеристики | Значение характеристики |
|---|---|---|
| 1 | 2 | 3 |
| 1. | Адрес земельного участка | — |
| 1.1. | Сведения о местоположении земельного участка (при отсутствии адреса) в структурированном в соответствии с федеральной информационной адресной системой виде | — |
| 1.2. | Дополнительные сведения о местоположении земельного участка | — |
| 2. | Площадь земельного участка ± величина погрешности определения (вычисления) площади (P ± ΔP), м² | 24 ± 2,00 |
| 3. | Формула, примененная для вычисления предельной погрешности определения площади земельного участка, с подставленными значениями и итоговые (вычисленные) значения | 3,5*0,10*√(24) = 2 |

| 1 | 2 | 3 |
|---|---|---|
| 4. | Площадь земельного участка согласно сведениям Единого государственного реестра недвижимости (Ркад), м² | 24,00 |
| 5. | Оценка расхождения Р и Ркад (Р - Ркад), м² | 0 |
| 6. | Предельный минимальный и максимальный размеры земельного участка (Рмин и Рмакс), м² | Рмин = 10<br>Рмакс = 180 |
| 7. | Кадастровый или иной государственный учетный номер (инвентарный) здания, сооружения, объекта незавершенного строительства, расположенного на земельном участке | 68:30:0001078:92 |
| 8. | Вид (виды) разрешенного использования | — |
| 8.1. | Дополнительные сведения об использовании земельного участка | — |
| 9. | Сведения о земельных участках (землях общего пользования, территории общего пользования), посредством которых обеспечивается доступ | Земли общего пользования |
| 10. | Иные сведения | На местности границы данного земельных участков существуют более 15 лет, его границы в ходе проведения ККР установлены по фактическому пользованию без захвата земель общего пользования, с учетом привязки к смежным земельным участкам, границы которых ранее были установлены в системе координат МСК-68 |

**4. Пояснения к сведениям об уточняемом земельном участке с кадастровым номером** 68:30:0001078:46 :

| 1. | — |
|---|---|

**1. Сведения о характерных точках границ уточняемого земельного участка с кадастровым номером** 68:30:0001078:47 :

Система координат МСК-68, зона 1 Зона № 1

| Обозначение характерных точек границ | Координаты, м | | | | Метод определения координат | Формулы, примененные для расчета средней квадратической погрешности определения координат характерных точек границ (Mt), с подставленными в такие формулы значениями и итоговые (вычисленные) значения Mt, м | Описание закрепления точки |
|---|---|---|---|---|---|---|---|
| | содержатся в Едином государственном реестре недвижимости | | определены в результате выполнения комплексных кадастровых работ | | | | |
| | X | Y | X | Y | | | |
| 1 | 2 | 3 | 4 | 5 | 6 | 7 | 8 |
| 46128 | 350 589,46 | 1 303 647,73 | — | — | Метод спутниковых геодезических измерений (определений) | 0,10 | — |
| 46129 | 350 585,21 | 1 303 652,20 | — | — | | | |

| 1 | 2 | 3 | 4 | 5 | 6 | 7 | 8 |
|---|---|---|---|---|---|---|---|
| 16994 | 350 582,39 | 1 303 649,52 | — | — | Метод спутниковых геодезических измерений (определений) | 0,10 | — |
| 16993 | 350 586,32 | 1 303 645,39 | — | — | | | |
| 46132 | 350 586,64 | 1 303 645,05 | — | — | | | |
| н46130 У | — | — | 350 588,96 | 1 303 648,07 | | √(0,08^2 + 0,06^2) = 0,10 | |
| н46131 У | — | — | 350 584,61 | 1 303 652,44 | | | |
| н46133 У | — | — | 350 581,85 | 1 303 649,69 | | | |
| н46134 У | — | — | 350 585,88 | 1 303 645,65 | | | |
| н46135 У | — | — | 350 586,21 | 1 303 645,32 | | | |
| 46128 | 350 589,46 | 1 303 647,73 | — | — | | 0,10 | |

**2. Сведения о частях границ уточняемого земельного участка с кадастровым номером** 68:30:0001078:47 :

| Обозначение части границ | | Горизонтальное проложение (S), м | Описание прохождения части границ | Сведения о согласовании местоположения границ (согласовано/спорное) |
|---|---|---|---|---|
| от т. | до т. | | | |
| 1 | 2 | 3 | 4 | 5 |
| н46130У | н46131У | 6,17 | — | согласовано |
| н46131У | н46133У | 3,90 | | |
| н46133У | н46134У | 5,71 | | |
| н46134У | н46135У | 0,47 | | |
| н46135У | н46130У | 3,89 | | |

**3. Сведения о характеристиках уточняемого земельного участка с кадастровым номером** 68:30:0001078:47 :

| № п/п | Наименование характеристики | Значение характеристики |
|---|---|---|
| 1 | 2 | 3 |

| 1 | 2 | 3 |
|---|---|---|
| 1. | Адрес земельного участка | — |
| 1.1. | Сведения о местоположении земельного участка (при отсутствии адреса) в структурированном в соответствии с федеральной информационной адресной системой виде | — |
| 1.2. | Дополнительные сведения о местоположении земельного участка | — |
| 2. | Площадь земельного участка ± величина погрешности определения (вычисления) площади (Р ± ΔР), м² | 24 ± 2,00 |
| 3. | Формула, примененная для вычисления предельной погрешности определения площади земельного участка, с подставленными значениями и итоговые (вычисленные) значения | 3,5*0,10*√(24) = 2 |
| 4. | Площадь земельного участка согласно сведениям Единого государственного реестра недвижимости (Ркад), м² | 24,00 |
| 5. | Оценка расхождения Р и Ркад (Р - Ркад), м² | 0 |
| 6. | Предельный минимальный и максимальный размеры земельного участка (Рмин и Рмакс), м² | Рмин = 10<br>Рмакс = 180 |
| 7. | Кадастровый или иной государственный учетный номер (инвентарный) здания, сооружения, объекта незавершенного строительства, расположенного на земельном участке | 68:30:0001078:93 |
| 8. | Вид (виды) разрешенного использования | — |
| 8.1. | Дополнительные сведения об использовании земельного участка | — |
| 9. | Сведения о земельных участках (землях общего пользования, территории общего пользования), посредством которых обеспечивается доступ | Земли общего пользования |
| 10. | Иные сведения | На местности границы данного земельных участков существуют более 15 лет, его границы в ходе проведения ККР установлены по фактическому пользованию без захвата земель общего пользования, с учетом привязки к смежным земельным участкам, границы которых ранее были установлены в системе координат МСК-68 |
| **4. Пояснения к сведениям об уточняемом земельном участке с кадастровым номером** | | 68:30:0001078:47 : |
| 1. | — | |

**1. Сведения о характерных точках границ уточняемого земельного участка с кадастровым номером** 68:30:0001078:48 :

Система координат МСК-68, зона 1 Зона № 1

| Обозначение характерных точек границ | Координаты, м | | | | Метод определения координат | Формулы, примененные для расчета средней квадратической погрешности определения координат характерных точек границ (Mt), с подставленными в такие формулы значениями и итоговые (вычисленные) значения Mt, м | Описание закрепления точки |
|---|---|---|---|---|---|---|---|
| | содержатся в Едином государственном реестре недвижимости | | определены в результате выполнения комплексных кадастровых работ | | | | |
| | X | Y | X | Y | | | |
| 1 | 2 | 3 | 4 | 5 | 6 | 7 | 8 |
| 17030 | 350 467,83 | 1 303 606,15 | — | — | Метод спутниковых геодезических измерений (определений) | 0,10 | — |
| 16984 | 350 471,10 | 1 303 609,66 | — | — | | | |
| 17031 | 350 466,57 | 1 303 613,89 | — | — | | | |
| 17032 | 350 463,30 | 1 303 610,39 | — | — | | | |
| н17033У | — | — | 350 466,78 | 1 303 606,62 | | √(0,08^2 + 0,06^2) = 0,10 | |
| н16988У | — | — | 350 470,05 | 1 303 610,13 | | | |
| н16991У | — | — | 350 465,52 | 1 303 614,36 | | | |
| н17034У | — | — | 350 462,25 | 1 303 610,86 | | | |
| 17030 | 350 467,83 | 1 303 606,15 | — | — | | 0,10 | |

**2. Сведения о частях границ уточняемого земельного участка с кадастровым номером** 68:30:0001078:48 :

| Обозначение части границ | | Горизонтальное проложение (S), м | Описание прохождения части границ | Сведения о согласовании местоположения границ (согласовано/спорное) |
|---|---|---|---|---|
| от т. | до т. | | | |
| 1 | 2 | 3 | 4 | 5 |
| н17033У | н16988У | 4,80 | — | согласовано |
| н16988У | н16991У | 6,20 | | |

| 1 | 2 | 3 | 4 | 5 |
|---|---|---|---|---|
| н16991У | н17034У | 4,79 | — | согласовано |
| н17034У | н17033У | 6,20 | | |

**3. Сведения о характеристиках уточняемого земельного участка с кадастровым номером** 68:30:0001078:48 :

| № п/п | Наименование характеристики | Значение характеристики |
|---|---|---|
| 1 | 2 | 3 |
| 1. | Адрес земельного участка | — |
| 1.1. | Сведения о местоположении земельного участка (при отсутствии адреса) в структурированном в соответствии с федеральной информационной адресной системой виде | — |
| 1.2. | Дополнительные сведения о местоположении земельного участка | — |
| 2. | Площадь земельного участка ± величина погрешности определения (вычисления) площади (Р ± ΔР), м² | 30 ± 2,00 |
| 3. | Формула, примененная для вычисления предельной погрешности определения площади земельного участка, с подставленными значениями и итоговые (вычисленные) значения | 3,5*0,10*√(30) = 2 |
| 4. | Площадь земельного участка согласно сведениям Единого государственного реестра недвижимости (Ркад), м² | 30,00 |
| 5. | Оценка расхождения Р и Ркад (Р - Ркад), м² | 0 |
| 6. | Предельный минимальный и максимальный размеры земельного участка (Рмин и Рмакс), м² | Рмин = 10<br>Рмакс = 180 |
| 7. | Кадастровый или иной государственный учетный номер (инвентарный) здания, сооружения, объекта незавершенного строительства, расположенного на земельном участке | 68:30:0001078:90 |
| 8. | Вид (виды) разрешенного использования | — |
| 8.1. | Дополнительные сведения об использовании земельного участка | — |
| 9. | Сведения о земельных участках (землях общего пользования, территории общего пользования), посредством которых обеспечивается доступ | Земли общего пользования |
| 10. | Иные сведения | На местности границы данного земельных участков существуют более 15 лет, его границы в ходе проведения ККР установлены по фактическому пользованию без захвата земель общего пользования, с учетом привязки к смежным земельным участкам, границы которых ранее были установлены в системе координат МСК-68 |

**4. Пояснения к сведениям об уточняемом земельном участке с кадастровым номером** 68:30:0001078:48 :

| 1. | — |
|---|---|

**1. Сведения о характерных точках границ уточняемого земельного участка с кадастровым номером** 68:30:0001078:50 :

Система координат МСК-68, зона 1 Зона № 1

| Обозначение характерных точек границ | Координаты, м | | | | Метод определения координат | Формулы, примененные для расчета средней квадратической погрешности определения координат характерных точек границ (Mt), с подставленными в такие формулы значениями и итоговые (вычисленные) значения Mt, м | Описание закрепления точки |
|---|---|---|---|---|---|---|---|
| | содержатся в Едином государственном реестре недвижимости | | определены в результате выполнения комплексных кадастровых работ | | | | |
| | X | Y | X | Y | | | |
| 1 | 2 | 3 | 4 | 5 | 6 | 7 | 8 |
| 17018 | 350 586,07 | 1 303 667,98 | — | — | Метод спутниковых геодезических измерений (определений) | 0,10 | — |
| 17019 | 350 590,05 | 1 303 672,85 | — | — | | | |
| 17020 | 350 585,02 | 1 303 676,98 | — | — | | | |
| 17021 | 350 581,03 | 1 303 672,11 | — | — | | | |
| н17022 У | — | — | 350 579,17 | 1 303 673,94 | | √(0,08^2 + 0,06^2) = 0,10 | |
| н17023 У | — | — | 350 584,99 | 1 303 669,00 | | | |
| н17024 У | — | — | 350 588,83 | 1 303 673,51 | | | |
| н17025 У | — | — | 350 583,05 | 1 303 678,42 | | | |
| 17018 | 350 586,07 | 1 303 667,98 | — | — | | 0,10 | |

**2. Сведения о частях границ уточняемого земельного участка с кадастровым номером** 68:30:0001078:50 :

| Обозначение части границ | | Горизонтальное проложение (S), м | Описание прохождения части границ | Сведения о согласовании местоположения границ (согласовано/спорное) |
|---|---|---|---|---|
| от т. | до т. | | | |
| 1 | 2 | 3 | 4 | 5 |
| н17022У | н17023У | 7,63 | — | согласовано |

| 1 | 2 | 3 | 4 | 5 |
|---|---|---|---|---|
| н17023У | н17024У | 5,92 | — | согласовано |
| н17024У | н17025У | 7,58 | | |
| н17025У | н17022У | 5,93 | | |

**3. Сведения о характеристиках уточняемого земельного участка с кадастровым номером** 68:30:0001078:50 :

| № п/п | Наименование характеристики | Значение характеристики |
|---|---|---|
| 1 | 2 | 3 |
| 1. | Адрес земельного участка | — |
| 1.1. | Сведения о местоположении земельного участка (при отсутствии адреса) в структурированном в соответствии с федеральной информационной адресной системой виде | — |
| 1.2. | Дополнительные сведения о местоположении земельного участка | — |
| 2. | Площадь земельного участка ± величина погрешности определения (вычисления) площади (Р ± ΔР), м² | 45 ± 2,00 |
| 3. | Формула, примененная для вычисления предельной погрешности определения площади земельного участка, с подставленными значениями и итоговые (вычисленные) значения | 3,5*0,10*√(45) = 2 |
| 4. | Площадь земельного участка согласно сведениям Единого государственного реестра недвижимости (Ркад), м² | 41,00 |
| 5. | Оценка расхождения Р и Ркад (Р - Ркад), м² | 4 |
| 6. | Предельный минимальный и максимальный размеры земельного участка (Рмин и Рмакс), м² | Рмин = 10<br>Рмакс = 180 |
| 7. | Кадастровый или иной государственный учетный номер (инвентарный) здания, сооружения, объекта незавершенного строительства, расположенного на земельном участке | 68:30:0001078:102 |
| 8. | Вид (виды) разрешенного использования | — |
| 8.1. | Дополнительные сведения об использовании земельного участка | — |
| 9. | Сведения о земельных участках (землях общего пользования, территории общего пользования), посредством которых обеспечивается доступ | Земли общего пользования |
| 10. | Иные сведения | На местности границы данного земельных участков существуют более 15 лет, его границы в ходе проведения ККР установлены по фактическому пользованию без захвата земель общего пользования, с учетом привязки к смежным земельным участкам, границы которых ранее были установлены в системе координат МСК-68 |

**4. Пояснения к сведениям об уточняемом земельном участке с кадастровым номером** 68:30:0001078:50 :

| 1. | — |
|---|---|

**1. Сведения о характерных точках границ уточняемого земельного участка с кадастровым номером** 68:30:0001078:51 :

Система координат МСК-68, зона 1 Зона № 1

| Обозначение характерных точек границ | Координаты, м | | | | Метод определения координат | Формулы, примененные для расчета средней квадратической погрешности определения координат характерных точек границ (Mt), с подставленными в такие формулы значениями и итоговые (вычисленные) значения Mt, м | Описание закрепления точки |
|---|---|---|---|---|---|---|---|
| | содержатся в Едином государственном реестре недвижимости | | определены в результате выполнения комплексных кадастровых работ | | | | |
| | X | Y | X | Y | | | |
| 1 | 2 | 3 | 4 | 5 | 6 | 7 | 8 |
| 46136 | 350 605,94 | 1 303 689,22 | — | — | Метод спутниковых геодезических измерений (определений) | 0,10 | — |
| 46137 | 350 602,74 | 1 303 691,96 | — | — | | | |
| 46138 | 350 599,34 | 1 303 686,65 | — | — | | | |
| 46139 | 350 601,88 | 1 303 684,47 | — | — | | | |
| н46140 У | — | — | 350 604,52 | 1 303 689,78 | | √(0,08^2 + 0,06^2) = 0,10 | |
| н46141 У | — | — | 350 600,95 | 1 303 692,57 | | | |
| н46142 У | — | — | 350 597,61 | 1 303 687,22 | | | |
| н46143 У | — | — | 350 600,33 | 1 303 684,88 | | | |
| 46136 | 350 605,94 | 1 303 689,22 | — | — | | 0,10 | |

**2. Сведения о частях границ уточняемого земельного участка с кадастровым номером** 68:30:0001078:51 :

| Обозначение части границ | | Горизонтальное проложение (S), м | Описание прохождения части границ | Сведения о согласовании местоположения границ (согласовано/спорное) |
|---|---|---|---|---|
| от т. | до т. | | | |
| 1 | 2 | 3 | 4 | 5 |

| 1 | 2 | 3 | 4 | 5 |
|---|---|---|---|---|
| н46140У | н46141У | 4,53 | — | согласовано |
| н46141У | н46142У | 6,31 | | |
| н46142У | н46143У | 3,59 | | |
| н46143У | н46140У | 6,45 | | |

**3. Сведения о характеристиках уточняемого земельного участка с кадастровым номером** 68:30:0001078:51 :

| № п/п | Наименование характеристики | Значение характеристики |
|---|---|---|
| 1 | 2 | 3 |
| 1. | Адрес земельного участка | — |
| 1.1. | Сведения о местоположении земельного участка (при отсутствии адреса) в структурированном в соответствии с федеральной информационной адресной системой виде | — |
| 1.2. | Дополнительные сведения о местоположении земельного участка | — |
| 2. | Площадь земельного участка ± величина погрешности определения (вычисления) площади (Р ± ΔР), м² | 26 ± 2,00 |
| 3. | Формула, примененная для вычисления предельной погрешности определения площади земельного участка, с подставленными значениями и итоговые (вычисленные) значения | 3,5*0,10*√(26) = 2 |
| 4. | Площадь земельного участка согласно сведениям Единого государственного реестра недвижимости (Ркад), м² | 24,00 |
| 5. | Оценка расхождения Р и Ркад (Р - Ркад), м² | 2 |
| 6. | Предельный минимальный и максимальный размеры земельного участка (Рмин и Рмакс), м² | Рмин = 10<br>Рмакс = 180 |
| 7. | Кадастровый или иной государственный учетный номер (инвентарный) здания, сооружения, объекта незавершенного строительства, расположенного на земельном участке | 68:30:0001078:111 |
| 8. | Вид (виды) разрешенного использования | — |
| 8.1. | Дополнительные сведения об использовании земельного участка | — |
| 9. | Сведения о земельных участках (землях общего пользования, территории общего пользования), посредством которых обеспечивается доступ | Земли общего пользования |

| 1 | 2 | 3 |
|---|---|---|
| 10. | Иные сведения | На местности границы данного земельных участков существуют более 15 лет, его границы в ходе проведения ККР установлены по фактическому пользованию без захвата земель общего пользования, с учетом привязки к смежным земельным участкам, границы которых ранее были установлены в системе координат МСК-68 |

**4. Пояснения к сведениям об уточняемом земельном участке с кадастровым номером** 68:30:0001078:51 :

| 1. | — |
|---|---|

**1. Сведения о характерных точках границ уточняемого земельного участка с кадастровым номером** 68:30:0001078:52 :

Система координат МСК-68, зона 1 Зона № 1

| Обозначение характерных точек границ | Координаты, м | | | | Метод определения координат | Формулы, примененные для расчета средней квадратической погрешности определения координат характерных точек границ (Mt), с подставленными в такие формулы значениями и итоговые (вычисленные) значения Mt, м | Описание закрепления точки |
|---|---|---|---|---|---|---|---|
| | содержатся в Едином государственном реестре недвижимости | | определены в результате выполнения комплексных кадастровых работ | | | | |
| | X | Y | X | Y | | | |
| 1 | 2 | 3 | 4 | 5 | 6 | 7 | 8 |
| 17013 | 350 609,90 | 1 303 685,84 | — | — | Метод спутниковых геодезических измерений (определений) | 0,10 | — |
| 46136 | 350 605,94 | 1 303 689,22 | — | — | | | |
| 46139 | 350 601,88 | 1 303 684,47 | — | — | | | |
| 17014 | 350 605,83 | 1 303 681,09 | — | — | | | |
| н17016 У | — | — | 350 608,43 | 1 303 686,36 | | √(0,08^2 + 0,06^2) = 0,10 | |
| н37975 У | — | — | 350 606,50 | 1 303 688,05 | | | |
| н46140 У | — | — | 350 604,52 | 1 303 689,78 | | | |
| н46143 У | — | — | 350 600,33 | 1 303 684,88 | | | |

| 1 | 2 | 3 | 4 | 5 | 6 | 7 | 8 |
|---|---|---|---|---|---|---|---|
| н17017 У | — | — | 350 604,28 | 1 303 681,50 | Метод спутниковых геодезических измерений (определений) | √(0,08^2 + 0,06^2) = 0,10 | — |
| 17013 | 350 609,90 | 1 303 685,84 | — | — | | 0,10 | |

**2. Сведения о частях границ уточняемого земельного участка с кадастровым номером** 68:30:0001078:52 :

| Обозначение части границ | | Горизонтальное проложение (S), м | Описание прохождения части границ | Сведения о согласовании местоположения границ (согласовано/спорное) |
|---|---|---|---|---|
| от т. | до т. | | | |
| 1 | 2 | 3 | 4 | 5 |
| н17016У | н37975У | 2,57 | — | согласовано |
| н37975У | н46140У | 2,63 | | |
| н46140У | н46143У | 6,45 | | |
| н46143У | н17017У | 5,20 | | |
| н17017У | н17016У | 6,39 | | |

**3. Сведения о характеристиках уточняемого земельного участка с кадастровым номером** 68:30:0001078:52 :

| № п/п | Наименование характеристики | Значение характеристики |
|---|---|---|
| 1 | 2 | 3 |
| 1. | Адрес земельного участка | — |
| 1.1. | Сведения о местоположении земельного участка (при отсутствии адреса) в структурированном в соответствии с федеральной информационной адресной системой виде | — |
| 1.2. | Дополнительные сведения о местоположении земельного участка | — |
| 2. | Площадь земельного участка ± величина погрешности определения (вычисления) площади (Р ± ΔР), м² | 33 ± 2,00 |
| 3. | Формула, примененная для вычисления предельной погрешности определения площади земельного участка, с подставленными значениями и итоговые (вычисленные) значения | 3,5*0,10*√(33) = 2 |
| 4. | Площадь земельного участка согласно сведениям Единого государственного реестра недвижимости (Ркад), м² | 33,00 |
| 5. | Оценка расхождения Р и Ркад (Р - Ркад), м² | 0 |
| 6. | Предельный минимальный и максимальный размеры земельного участка (Рмин и Рмакс), м² | Рмин = 10<br>Рмакс = 180 |

| 1 | 2 | 3 |
|---|---|---|
| 7. | Кадастровый или иной государственный учетный номер (инвентарный) здания, сооружения, объекта незавершенного строительства, расположенного на земельном участке | 68:30:0001078:110 |
| 8. | Вид (виды) разрешенного использования | — |
| 8.1. | Дополнительные сведения об использовании земельного участка | — |
| 9. | Сведения о земельных участках (землях общего пользования, территории общего пользования), посредством которых обеспечивается доступ | Земли общего пользования |
| 10. | Иные сведения | На местности границы данного земельных участков существуют более 15 лет, его границы в ходе проведения ККР установлены по фактическому пользованию без захвата земель общего пользования, с учетом привязки к смежным земельным участкам, границы которых ранее были установлены в системе координат МСК-68 |

**4. Пояснения к сведениям об уточняемом земельном участке с кадастровым номером** 68:30:0001078:52 :

| 1. | — |
|---|---|

**1. Сведения о характерных точках границ уточняемого земельного участка с кадастровым номером** 68:30:0001078:53 :

Система координат МСК-68, зона 1 Зона № 1

| Обозначение характерных точек границ | Координаты, м | | | | Метод определения координат | Формулы, примененные для расчета средней квадратической погрешности определения координат характерных точек границ (Mt), с подставленными в такие формулы значениями и итоговые (вычисленные) значения Mt, м | Описание закрепления точки |
|---|---|---|---|---|---|---|---|
| | содержатся в Едином государственном реестре недвижимости | | определены в результате выполнения комплексных кадастровых работ | | | | |
| | X | Y | X | Y | | | |
| 1 | 2 | 3 | 4 | 5 | 6 | 7 | 8 |
| 17011 | 350 614,44 | 1 303 673,73 | — | — | Метод спутниковых геодезических измерений (определений) | 0,10 | — |
| 17012 | 350 618,49 | 1 303 678,48 | — | — | | | |
| 17013 | 350 609,90 | 1 303 685,84 | — | — | | | |
| 17014 | 350 605,83 | 1 303 681,09 | — | — | | | |

| 1 | 2 | 3 | 4 | 5 | 6 | 7 | 8 |
|---|---|---|---|---|---|---|---|
| н16980 У | — | — | 350 612,73 | 1 303 674,28 | Метод спутниковых геодезических измерений (определений) | √(0,08^2 + 0,06^2) = 0,10 | — |
| н17015 У | — | — | 350 616,94 | 1 303 678,89 | | | |
| н17016 У | — | — | 350 608,43 | 1 303 686,36 | | | |
| н17017 У | — | — | 350 604,28 | 1 303 681,50 | | | |
| н16981 У | — | — | 350 607,95 | 1 303 678,37 | | | |
| 17011 | 350 614,44 | 1 303 673,73 | — | — | | 0,10 | |

**2. Сведения о частях границ уточняемого земельного участка с кадастровым номером** 68:30:0001078:53 :

| Обозначение части границ | | Горизонтальное проложение (S), м | Описание прохождения части границ | Сведения о согласовании местоположения границ (согласовано/спорное) |
|---|---|---|---|---|
| от т. | до т. | | | |
| 1 | 2 | 3 | 4 | 5 |
| н16980У | н17015У | 6,24 | — | согласовано |
| н17015У | н17016У | 11,32 | | |
| н17016У | н17017У | 6,39 | | |
| н17017У | н16981У | 4,82 | | |
| н16981У | н16980У | 6,29 | | |

**3. Сведения о характеристиках уточняемого земельного участка с кадастровым номером** 68:30:0001078:53 :

| № п/п | Наименование характеристики | Значение характеристики |
|---|---|---|
| 1 | 2 | 3 |
| 1. | Адрес земельного участка | — |
| 1.1. | Сведения о местоположении земельного участка (при отсутствии адреса) в структурированном в соответствии с федеральной информационной адресной системой виде | — |
| 1.2. | Дополнительные сведения о местоположении земельного участка | — |
| 2. | Площадь земельного участка ± величина погрешности определения (вычисления) площади (Р ± ΔР), м² | 71 ± 3,00 |

| 1 | 2 | 3 |
|---|---|---|
| 3. | Формула, примененная для вычисления предельной погрешности определения площади земельного участка, с подставленными значениями и итоговые (вычисленные) значения | 3,5*0,10*√(71) = 3 |
| 4. | Площадь земельного участка согласно сведениям Единого государственного реестра недвижимости (Ркад), м² | 71,00 |
| 5. | Оценка расхождения Р и Ркад (Р - Ркад), м² | 0 |
| 6. | Предельный минимальный и максимальный размеры земельного участка (Рмин и Рмакс), м² | Рмин = 10<br>Рмакс = 180 |
| 7. | Кадастровый или иной государственный учетный номер (инвентарный) здания, сооружения, объекта незавершенного строительства, расположенного на земельном участке | 68:30:0001078:109 |
| 8. | Вид (виды) разрешенного использования | — |
| 8.1. | Дополнительные сведения об использовании земельного участка | — |
| 9. | Сведения о земельных участках (землях общего пользования, территории общего пользования), посредством которых обеспечивается доступ | Земли общего пользования |
| 10. | Иные сведения | На местности границы данного земельных участков существуют более 15 лет, его границы в ходе проведения ККР установлены по фактическому пользованию без захвата земель общего пользования, с учетом привязки к смежным земельным участкам, границы которых ранее были установлены в системе координат МСК-68 |

**4. Пояснения к сведениям об уточняемом земельном участке с кадастровым номером** 68:30:0001078:53 :

| 1. | — |
|---|---|

**1. Сведения о характерных точках границ уточняемого земельного участка с кадастровым номером** 68:30:0001078:54 :

Система координат МСК-68, зона 1 Зона № 1

| Обозначение характерных точек границ | Координаты, м | | | | Метод определения координат | Формулы, примененные для расчета средней квадратической погрешности определения координат характерных точек границ (Mt), с подставленными в такие формулы значениями и итоговые (вычисленные) значения Mt, м | Описание закрепления точки |
|---|---|---|---|---|---|---|---|
| | содержатся в Едином государственном реестре недвижимости | | определены в результате выполнения комплексных кадастровых работ | | | | |
| | X | Y | X | Y | | | |
| 1 | 2 | 3 | 4 | 5 | 6 | 7 | 8 |

| 1 | 2 | 3 | 4 | 5 | 6 | 7 | 8 |
|---|---|---|---|---|---|---|---|
| 17001 | 350 592,36 | 1 303 650,33 | — | — | Метод спутниковых геодезических измерений (определений) | 0,10 | — |
| 17002 | 350 595,13 | 1 303 652,97 | — | — | | | |
| 17003 | 350 590,79 | 1 303 657,51 | — | — | | | |
| 17004 | 350 588,03 | 1 303 654,88 | — | — | | | |
| 17005 | 350 592,28 | 1 303 650,41 | — | — | | | |
| н17006 У | — | — | 350 591,80 | 1 303 650,73 | | √(0,08^2 + 0,06^2) = 0,10 | |
| н17007 У | — | — | 350 594,51 | 1 303 653,44 | | | |
| н17008 У | — | — | 350 590,07 | 1 303 657,87 | | | |
| н17009 У | — | — | 350 587,37 | 1 303 655,18 | | | |
| н17010 У | — | — | 350 591,72 | 1 303 650,81 | | | |
| 17001 | 350 592,36 | 1 303 650,33 | — | — | | 0,10 | |

**2. Сведения о частях границ уточняемого земельного участка с кадастровым номером** 68:30:0001078:54 :

| Обозначение части границ | | Горизонтальное проложение (S), м | Описание прохождения части границ | Сведения о согласовании местоположения границ (согласовано/спорное) |
|---|---|---|---|---|
| от т. | до т. | | | |
| 1 | 2 | 3 | 4 | 5 |
| н17006У | н17007У | 3,83 | — | согласовано |
| н17007У | н17008У | 6,27 | | |
| н17008У | н17009У | 3,81 | | |
| н17009У | н17010У | 6,17 | | |
| н17010У | н17006У | 0,11 | | |

**3. Сведения о характеристиках уточняемого земельного участка с кадастровым номером** 68:30:0001078:54 :

| № п/п | Наименование характеристики | Значение характеристики |
|---|---|---|
| 1 | 2 | 3 |

| 1 | 2 | 3 |
|---|---|---|
| 1. | Адрес земельного участка | — |
| 1.1. | Сведения о местоположении земельного участка (при отсутствии адреса) в структурированном в соответствии с федеральной информационной адресной системой виде | — |
| 1.2. | Дополнительные сведения о местоположении земельного участка | — |
| 2. | Площадь земельного участка ± величина погрешности определения (вычисления) площади (Р ± ΔР), м² | 24 ± 2,00 |
| 3. | Формула, примененная для вычисления предельной погрешности определения площади земельного участка, с подставленными значениями и итоговые (вычисленные) значения | 3,5*0,10*√(24) = 2 |
| 4. | Площадь земельного участка согласно сведениям Единого государственного реестра недвижимости (Ркад), м² | 24,00 |
| 5. | Оценка расхождения Р и Ркад (Р - Ркад), м² | 0 |
| 6. | Предельный минимальный и максимальный размеры земельного участка (Рмин и Рмакс), м² | Рмин = 10<br>Рмакс = 180 |
| 7. | Кадастровый или иной государственный учетный номер (инвентарный) здания, сооружения, объекта незавершенного строительства, расположенного на земельном участке | 68:30:0001078:65 |
| 8. | Вид (виды) разрешенного использования | — |
| 8.1. | Дополнительные сведения об использовании земельного участка | — |
| 9. | Сведения о земельных участках (землях общего пользования, территории общего пользования), посредством которых обеспечивается доступ | Земли общего пользования |
| 10. | Иные сведения | На местности границы данного земельных участков существуют более 15 лет, его границы в ходе проведения ККР установлены по фактическому пользованию без захвата земель общего пользования, с учетом привязки к смежным земельным участкам, границы которых ранее были установлены в системе координат МСК-68 |
| **4. Пояснения к сведениям об уточняемом земельном участке с кадастровым номером** | | 68:30:0001078:54 : |
| 1. | — | |

**1. Сведения о характерных точках границ уточняемого земельного участка с кадастровым номером** 68:30:0001078:61 :

Система координат МСК-68, зона 1 Зона № 1

| Обозначение характерных точек границ | Координаты, м | | | | Метод определения координат | Формулы, примененные для расчета средней квадратической погрешности определения координат характерных точек границ (Mt), с подставленными в такие формулы значениями и итоговые (вычисленные) значения Mt, м | Описание закрепления точки |
|---|---|---|---|---|---|---|---|
| | содержатся в Едином государственном реестре недвижимости | | определены в результате выполнения комплексных кадастровых работ | | | | |
| | X | Y | X | Y | | | |
| 1 | 2 | 3 | 4 | 5 | 6 | 7 | 8 |
| 16997 | 350 592,30 | 1 303 678,01 | — | — | Метод спутниковых геодезических измерений (определений) | 0,10 | — |
| 16998 | 350 587,45 | 1 303 681,79 | — | — | | | |
| 16999 | 350 584,38 | 1 303 677,85 | — | — | | | |
| 17000 | 350 589,23 | 1 303 674,07 | — | — | | | |
| н22293 У | — | — | 350 585,93 | 1 303 681,73 | | √(0,08^2 + 0,06^2) = 0,10 | |
| н17025 У | — | — | 350 583,05 | 1 303 678,42 | | | |
| н17024 У | — | — | 350 588,83 | 1 303 673,51 | | | |
| н22294 У | — | — | 350 591,67 | 1 303 677,70 | | | |
| 16997 | 350 592,30 | 1 303 678,01 | — | — | | 0,10 | |

**2. Сведения о частях границ уточняемого земельного участка с кадастровым номером** 68:30:0001078:61 :

| Обозначение части границ | | Горизонтальное проложение (S), м | Описание прохождения части границ | Сведения о согласовании местоположения границ (согласовано/спорное) |
|---|---|---|---|---|
| от т. | до т. | | | |
| 1 | 2 | 3 | 4 | 5 |
| н22293У | н17025У | 4,39 | — | согласовано |
| н17025У | н17024У | 7,58 | | |

| 1 | 2 | 3 | 4 | 5 |
|---|---|---|---|---|
| н17024У | н22294У | 5,06 | — | согласовано |
| н22294У | н22293У | 7,01 | | |

**3. Сведения о характеристиках уточняемого земельного участка с кадастровым номером** 68:30:0001078:61 :

| № п/п | Наименование характеристики | Значение характеристики |
|---|---|---|
| 1 | 2 | 3 |
| 1. | Адрес земельного участка | — |
| 1.1. | Сведения о местоположении земельного участка (при отсутствии адреса) в структурированном в соответствии с федеральной информационной адресной системой виде | — |
| 1.2. | Дополнительные сведения о местоположении земельного участка | — |
| 2. | Площадь земельного участка ± величина погрешности определения (вычисления) площади (Р ± ΔР), м² | 34 ± 2,00 |
| 3. | Формула, примененная для вычисления предельной погрешности определения площади земельного участка, с подставленными значениями и итоговые (вычисленные) значения | 3,5*0,10*√(34) = 2 |
| 4. | Площадь земельного участка согласно сведениям Единого государственного реестра недвижимости (Ркад), м² | 31,00 |
| 5. | Оценка расхождения Р и Ркад (Р - Ркад), м² | 3 |
| 6. | Предельный минимальный и максимальный размеры земельного участка (Рмин и Рмакс), м² | Рмин = 10<br>Рмакс = 180 |
| 7. | Кадастровый или иной государственный учетный номер (инвентарный) здания, сооружения, объекта незавершенного строительства, расположенного на земельном участке | 68:30:0001078:100 |
| 8. | Вид (виды) разрешенного использования | — |
| 8.1. | Дополнительные сведения об использовании земельного участка | — |
| 9. | Сведения о земельных участках (землях общего пользования, территории общего пользования), посредством которых обеспечивается доступ | Земли общего пользования |
| 10. | Иные сведения | На местности границы данного земельных участков существуют более 15 лет, его границы в ходе проведения ККР установлены по фактическому пользованию без захвата земель общего пользования, с учетом привязки к смежным земельным участкам, границы которых ранее были установлены в системе координат МСК-68 |

**4. Пояснения к сведениям об уточняемом земельном участке с кадастровым номером** 68:30:0001078:61 :

| 1. | — |
|---|---|

**1. Сведения о характерных точках границ уточняемого земельного участка с кадастровым номером** 68:30:0001078:62 :

Система координат МСК-68, зона 1 Зона № 1

| Обозначение характерных точек границ | Координаты, м | | | | Метод определения координат | Формулы, примененные для расчета средней квадратической погрешности определения координат характерных точек границ (Mt), с подставленными в такие формулы значениями и итоговые (вычисленные) значения Mt, м | Описание закрепления точки |
|---|---|---|---|---|---|---|---|
| | содержатся в Едином государственном реестре недвижимости | | определены в результате выполнения комплексных кадастровых работ | | | | |
| | X | Y | X | Y | | | |
| 1 | 2 | 3 | 4 | 5 | 6 | 7 | 8 |
| 16992 | 350 583,42 | 1 303 642,63 | — | — | Метод спутниковых геодезических измерений (определений) | 0,10 | — |
| 16993 | 350 586,32 | 1 303 645,39 | — | — | | | |
| 16994 | 350 582,39 | 1 303 649,52 | — | — | | | |
| 16995 | 350 582,05 | 1 303 649,88 | — | — | | | |
| 16996 | 350 579,15 | 1 303 647,12 | — | — | | | |
| н46151 У | — | — | 350 583,04 | 1 303 642,83 | | √(0,08^2 + 0,06^2) = 0,10 | |
| н46134 У | — | — | 350 585,88 | 1 303 645,65 | | | |
| н46133 У | — | — | 350 581,85 | 1 303 649,69 | | | |
| н31695 У | — | — | 350 581,51 | 1 303 650,04 | | | |
| н46152 У | — | — | 350 578,67 | 1 303 647,22 | | | |
| 16992 | 350 583,42 | 1 303 642,63 | — | — | | 0,10 | |

**2. Сведения о частях границ уточняемого земельного участка с кадастровым номером** 68:30:0001078:62 :

| Обозначение части границ | | Горизонтальное проложение (S), м | Описание прохождения части границ | Сведения о согласовании местоположения границ (согласовано/спорное) |
|---|---|---|---|---|
| от т. | до т. | | | |
| 1 | 2 | 3 | 4 | 5 |
| н46151У | н46134У | 4,00 | — | согласовано |
| н46134У | н46133У | 5,71 | | |
| н46133У | н31695У | 0,49 | | |
| н31695У | н46152У | 4,00 | | |
| н46152У | н46151У | 6,19 | | |

**3. Сведения о характеристиках уточняемого земельного участка с кадастровым номером** 68:30:0001078:62 :

| № п/п | Наименование характеристики | Значение характеристики |
|---|---|---|
| 1 | 2 | 3 |
| 1. | Адрес земельного участка | — |
| 1.1. | Сведения о местоположении земельного участка (при отсутствии адреса) в структурированном в соответствии с федеральной информационной адресной системой виде | — |
| 1.2. | Дополнительные сведения о местоположении земельного участка | — |
| 2. | Площадь земельного участка ± величина погрешности определения (вычисления) площади (Р ± ΔР), м² | 25 ± 2,00 |
| 3. | Формула, примененная для вычисления предельной погрешности определения площади земельного участка, с подставленными значениями и итоговые (вычисленные) значения | 3,5*0,10*√(25) = 2 |
| 4. | Площадь земельного участка согласно сведениям Единого государственного реестра недвижимости (Ркад), м² | 25,00 |
| 5. | Оценка расхождения Р и Ркад (Р - Ркад), м² | 0 |
| 6. | Предельный минимальный и максимальный размеры земельного участка (Рмин и Рмакс), м² | Рмин = 10<br>Рмакс = 180 |
| 7. | Кадастровый или иной государственный учетный номер (инвентарный) здания, сооружения, объекта незавершенного строительства, расположенного на земельном участке | 68:30:0001078:108 |
| 8. | Вид (виды) разрешенного использования | — |
| 8.1. | Дополнительные сведения об использовании земельного участка | — |

| 1 | 2 | 3 |
|---|---|---|
| 9. | Сведения о земельных участках (землях общего пользования, территории общего пользования), посредством которых обеспечивается доступ | Земли общего пользования |
| 10. | Иные сведения | На местности границы данного земельных участков существуют более 15 лет, его границы в ходе проведения ККР установлены по фактическому пользованию без захвата земель общего пользования, с учетом привязки к смежным земельным участкам, границы которых ранее были установлены в системе координат МСК-68 |

**4. Пояснения к сведениям об уточняемом земельном участке с кадастровым номером** 68:30:0001078:62 :

| 1. | — |
|---|---|

**1. Сведения о характерных точках границ уточняемого земельного участка с кадастровым номером** 68:30:0001078:63 :

Система координат МСК-68, зона 1 Зона № 1

| Обозначение характерных точек границ | Координаты, м | | | | Метод определения координат | Формулы, примененные для расчета средней квадратической погрешности определения координат характерных точек границ (Mt), с подставленными в такие формулы значениями и итоговые (вычисленные) значения Mt, м | Описание закрепления точки |
|---|---|---|---|---|---|---|---|
| | содержатся в Едином государственном реестре недвижимости | | определены в результате выполнения комплексных кадастровых работ | | | | |
| | X | Y | X | Y | | | |
| 1 | 2 | 3 | 4 | 5 | 6 | 7 | 8 |
| 16984 | 350 471,10 | 1 303 609,66 | — | — | Метод спутниковых геодезических измерений (определений) | 0,10 | — |
| 16985 | 350 474,00 | 1 303 612,77 | — | — | | | |
| 16986 | 350 469,59 | 1 303 616,89 | — | — | | | |
| 16987 | 350 466,69 | 1 303 613,78 | — | — | | | |
| н16988 У | — | — | 350 470,05 | 1 303 610,13 | | √(0,08^2 + 0,06^2) = 0,10 | |
| н16989 У | — | — | 350 472,95 | 1 303 613,24 | | | |
| н16990 У | — | — | 350 468,42 | 1 303 617,47 | | | |

| 1 | 2 | 3 | 4 | 5 | 6 | 7 | 8 |
|---|---|---|---|---|---|---|---|
| н16991 У | — | — | 350 465,52 | 1 303 614,36 | Метод спутниковых геодезических измерений (определений) | √(0,08^2 + 0,06^2) = 0,10 | — |
| 16984 | 350 471,10 | 1 303 609,66 | — | — | | 0,10 | |

**2. Сведения о частях границ уточняемого земельного участка с кадастровым номером** 68:30:0001078:63 :

| Обозначение части границ | | Горизонтальное проложение (S), м | Описание прохождения части границ | Сведения о согласовании местоположения границ (согласовано/спорное) |
|---|---|---|---|---|
| от т. | до т. | | | |
| 1 | 2 | 3 | 4 | 5 |
| н16988У | н16989У | 4,25 | — | согласовано |
| н16989У | н16990У | 6,20 | | |
| н16990У | н16991У | 4,25 | | |
| н16991У | н16988У | 6,20 | | |

**3. Сведения о характеристиках уточняемого земельного участка с кадастровым номером** 68:30:0001078:63 :

| № п/п | Наименование характеристики | Значение характеристики |
|---|---|---|
| 1 | 2 | 3 |
| 1. | Адрес земельного участка | — |
| 1.1. | Сведения о местоположении земельного участка (при отсутствии адреса) в структурированном в соответствии с федеральной информационной адресной системой виде | — |
| 1.2. | Дополнительные сведения о местоположении земельного участка | — |
| 2. | Площадь земельного участка ± величина погрешности определения (вычисления) площади (Р ± ΔР), м² | 26 ± 2,00 |
| 3. | Формула, примененная для вычисления предельной погрешности определения площади земельного участка, с подставленными значениями и итоговые (вычисленные) значения | 3,5*0,10*√(26) = 2 |
| 4. | Площадь земельного участка согласно сведениям Единого государственного реестра недвижимости (Ркад), м² | 26,00 |
| 5. | Оценка расхождения Р и Ркад (Р - Ркад), м² | 0 |
| 6. | Предельный минимальный и максимальный размеры земельного участка (Рмин и Рмакс), м² | Рмин = 10<br>Рмакс = 180 |
| 7. | Кадастровый или иной государственный учетный номер (инвентарный) здания, сооружения, объекта незавершенного строительства, расположенного на земельном участке | 68:30:0001078:89 |

| 1 | 2 | 3 |
|---|---|---|
| 8. | Вид (виды) разрешенного использования | — |
| 8.1. | Дополнительные сведения об использовании земельного участка | — |
| 9. | Сведения о земельных участках (землях общего пользования, территории общего пользования), посредством которых обеспечивается доступ | Земли общего пользования |
| 10. | Иные сведения | На местности границы данного земельных участков существуют более 15 лет, его границы в ходе проведения ККР установлены по фактическому пользованию без захвата земель общего пользования, с учетом привязки к смежным земельным участкам, границы которых ранее были установлены в системе координат МСК-68 |

**4. Пояснения к сведениям об уточняемом земельном участке с кадастровым номером** 68:30:0001078:63 :

| | |
|---|---|
| 1. | — |

**1. Сведения о характерных точках границ уточняемого земельного участка с кадастровым номером** 68:30:0001078:67 :

Система координат МСК-68, зона 1 Зона № 1

| Обозначение характерных точек границ | Координаты, м | | | | Метод определения координат | Формулы, примененные для расчета средней квадратической погрешности определения координат характерных точек границ (Mt), с подставленными в такие формулы значениями и итоговые (вычисленные) значения Mt, м | Описание закрепления точки |
|---|---|---|---|---|---|---|---|
| | содержатся в Едином государственном реестре недвижимости | | определены в результате выполнения комплексных кадастровых работ | | | | |
| | X | Y | X | Y | | | |
| 1 | 2 | 3 | 4 | 5 | 6 | 7 | 8 |
| 16976 | 350 613,27 | 1 303 674,73 | — | — | Метод спутниковых геодезических измерений (определений) | 0,10 | — |
| 16977 | 350 608,64 | 1 303 678,69 | — | — | | | |
| 16978 | 350 605,22 | 1 303 674,70 | — | — | | | |
| 16979 | 350 609,85 | 1 303 670,74 | — | — | | | |
| н16980 У | — | — | 350 612,73 | 1 303 674,28 | | √(0,08^2 + 0,06^2) = 0,10 | |
| н16981 У | — | — | 350 607,95 | 1 303 678,37 | | | |

| 1 | 2 | 3 | 4 | 5 | 6 | 7 | 8 |
|---|---|---|---|---|---|---|---|
| н16982 У | — | — | 350 604,39 | 1 303 674,50 | Метод спутниковых геодезических измерений (определений) | √(0,08^2 + 0,06^2) = 0,10 | — |
| н16983 У | — | — | 350 609,18 | 1 303 670,40 | | | |
| 16976 | 350 613,27 | 1 303 674,73 | — | — | | 0,10 | |

**2. Сведения о частях границ уточняемого земельного участка с кадастровым номером** 68:30:0001078:67 :

| Обозначение части границ | | Горизонтальное проложение (S), м | Описание прохождения части границ | Сведения о согласовании местоположения границ (согласовано/спорное) |
|---|---|---|---|---|
| от т. | до т. | | | |
| 1 | 2 | 3 | 4 | 5 |
| н16980У | н16981У | 6,29 | — | согласовано |
| н16981У | н16982У | 5,26 | | |
| н16982У | н16983У | 6,31 | | |
| н16983У | н16980У | 5,26 | | |

**3. Сведения о характеристиках уточняемого земельного участка с кадастровым номером** 68:30:0001078:67 :

| № п/п | Наименование характеристики | Значение характеристики |
|---|---|---|
| 1 | 2 | 3 |
| 1. | Адрес земельного участка | — |
| 1.1. | Сведения о местоположении земельного участка (при отсутствии адреса) в структурированном в соответствии с федеральной информационной адресной системой виде | — |
| 1.2. | Дополнительные сведения о местоположении земельного участка | — |
| 2. | Площадь земельного участка ± величина погрешности определения (вычисления) площади (Р ± ΔР), м² | 33 ± 2,00 |
| 3. | Формула, примененная для вычисления предельной погрешности определения площади земельного участка, с подставленными значениями и итоговые (вычисленные) значения | 3,5*0,10*√(33) = 2 |
| 4. | Площадь земельного участка согласно сведениям Единого государственного реестра недвижимости (Ркад), м² | 32,00 |
| 5. | Оценка расхождения Р и Ркад (Р - Ркад), м² | 1 |
| 6. | Предельный минимальный и максимальный размеры земельного участка (Рмин и Рмакс), м² | Рмин = 10<br>Рмакс = 180 |

| 1 | 2 | 3 |
|---|---|---|
| 7. | Кадастровый или иной государственный учетный номер (инвентарный) здания, сооружения, объекта незавершенного строительства, расположенного на земельном участке | 68:30:0001079:73 |
| 8. | Вид (виды) разрешенного использования | — |
| 8.1. | Дополнительные сведения об использовании земельного участка | — |
| 9. | Сведения о земельных участках (землях общего пользования, территории общего пользования), посредством которых обеспечивается доступ | Земли общего пользования |
| 10. | Иные сведения | На местности границы данного земельных участков существуют более 15 лет, его границы в ходе проведения ККР установлены по фактическому пользованию без захвата земель общего пользования, с учетом привязки к смежным земельным участкам, границы которых ранее были установлены в системе координат МСК-68 |

**4. Пояснения к сведениям об уточняемом земельном участке с кадастровым номером** 68:30:0001078:67 :

| 1. | — |
|---|---|

**1. Сведения о характерных точках границ уточняемого земельного участка с кадастровым номером** 68:30:0001078:69 :

Система координат МСК-68, зона 1 Зона № 1

| Обозначение характерных точек границ | Координаты, м | | | | Метод определения координат | Формулы, примененные для расчета средней квадратической погрешности определения координат характерных точек границ (Mt), с подставленными в такие формулы значениями и итоговые (вычисленные) значения Mt, м | Описание закрепления точки |
|---|---|---|---|---|---|---|---|
| | содержатся в Едином государственном реестре недвижимости | | определены в результате выполнения комплексных кадастровых работ | | | | |
| | X | Y | X | Y | | | |
| 1 | 2 | 3 | 4 | 5 | 6 | 7 | 8 |
| 36486 | 350 707,40 | 1 303 744,12 | — | — | Метод спутниковых геодезических измерений (определений) | 0,10 | — |
| 36487 | 350 688,36 | 1 303 782,73 | — | — | | | |
| 36488 | 350 657,52 | 1 303 839,57 | — | — | | | |
| 36489 | 350 654,46 | 1 303 837,87 | — | — | | | |

| 1 | 2 | 3 | 4 | 5 | 6 | 7 | 8 |
|---|---|---|---|---|---|---|---|
| 36490 | 350 670,18 | 1 303 808,10 | — | — | Метод спутниковых геодезических измерений (определений) | 0,10 | — |
| 36491 | 350 683,79 | 1 303 780,70 | — | — | | | |
| 36492 | 350 697,76 | 1 303 739,46 | — | — | | | |
| н46117 У | — | — | 350 687,77 | 1 303 783,45 | | √(0,08^2 + 0,06^2) = 0,10 | |
| н46116 У | — | — | 350 654,56 | 1 303 844,84 | | | |
| н31442 У | — | — | 350 650,73 | 1 303 842,58 | | | |
| н36458 У | — | — | 350 653,18 | 1 303 836,80 | | | |
| н36457 У | — | — | 350 668,16 | 1 303 808,19 | | | |
| н36456 У | — | — | 350 677,94 | 1 303 789,83 | | | |
| н36455 У | — | — | 350 690,82 | 1 303 756,13 | | | |
| н31447 У | — | — | 350 699,98 | 1 303 760,33 | | | |
| 36486 | 350 707,40 | 1 303 744,12 | — | — | | 0,10 | |

**2. Сведения о частях границ уточняемого земельного участка с кадастровым номером** 68:30:0001078:69 :

| Обозначение части границ | | Горизонтальное проложение (S), м | Описание прохождения части границ | Сведения о согласовании местоположения границ (согласовано/спорное) |
|---|---|---|---|---|
| от т. | до т. | | | |
| 1 | 2 | 3 | 4 | 5 |
| н46117У | н46116У | 69,80 | — | согласовано |
| н46116У | н31442У | 4,45 | | |
| н31442У | н36458У | 6,28 | | |
| н36458У | н36457У | 32,29 | | |
| н36457У | н36456У | 20,80 | | |
| н36456У | н36455У | 36,08 | | |
| н36455У | н31447У | 10,08 | | |

| 1 | 2 | 3 | 4 | 5 |
|---|---|---|---|---|
| н31447У | н46117У | 26,15 | — | согласовано |

**3. Сведения о характеристиках уточняемого земельного участка с кадастровым номером** 68:30:0001078:69 :

| № п/п | Наименование характеристики | Значение характеристики |
|---|---|---|
| 1 | 2 | 3 |
| 1. | Адрес земельного участка | — |
| 1.1. | Сведения о местоположении земельного участка (при отсутствии адреса) в структурированном в соответствии с федеральной информационной адресной системой виде | — |
| 1.2. | Дополнительные сведения о местоположении земельного участка | — |
| 2. | Площадь земельного участка ± величина погрешности определения (вычисления) площади (Р ± ΔР), м² | 600 ± 9,00 |
| 3. | Формула, примененная для вычисления предельной погрешности определения площади земельного участка, с подставленными значениями и итоговые (вычисленные) значения | 3,5*0,10*√(600) = 9 |
| 4. | Площадь земельного участка согласно сведениям Единого государственного реестра недвижимости (Ркад), м² | 600,00 |
| 5. | Оценка расхождения Р и Ркад (Р - Ркад), м² | 0 |
| 6. | Предельный минимальный и максимальный размеры земельного участка (Рмин и Рмакс), м² | Рмин = 200<br>Рмакс = 5 000 |
| 7. | Кадастровый или иной государственный учетный номер (инвентарный) здания, сооружения, объекта незавершенного строительства, расположенного на земельном участке | 68:30:0000000:241 |
| 8. | Вид (виды) разрешенного использования | — |
| 8.1. | Дополнительные сведения об использовании земельного участка | — |
| 9. | Сведения о земельных участках (землях общего пользования, территории общего пользования), посредством которых обеспечивается доступ | Земли общего пользования |
| 10. | Иные сведения | Аренда (в том числе, субаренда). Обременение возникает на основании: Договор аренды земельного участка, находящегося в государственной собственности № 4 |

**4. Пояснения к сведениям об уточняемом земельном участке с кадастровым номером** 68:30:0001078:69 :

| | |
|---|---|
| 1. | — |

**1. Сведения о характерных точках границ уточняемого земельного участка с кадастровым номером** 68:30:0001078:70 :

Система координат МСК-68, зона 1 Зона № 1

| Обозначение характерных точек границ | Координаты, м | | | | Метод определения координат | Формулы, примененные для расчета средней квадратической погрешности определения координат характерных точек границ (Mt), с подставленными в такие формулы значениями и итоговые (вычисленные) значения Mt, м | Описание закрепления точки |
|---|---|---|---|---|---|---|---|
| | содержатся в Едином государственном реестре недвижимости | | определены в результате выполнения комплексных кадастровых работ | | | | |
| | X | Y | X | Y | | | |
| 1 | 2 | 3 | 4 | 5 | 6 | 7 | 8 |
| 36446 | 350 697,34 | 1 303 739,90 | — | — | Метод спутниковых геодезических измерений (определений) | 0,10 | — |
| 36447 | 350 671,14 | 1 303 805,41 | — | — | | | |
| 36448 | 350 650,87 | 1 303 843,85 | — | — | | | |
| 36449 | 350 643,20 | 1 303 840,65 | — | — | | | |
| 36450 | 350 650,02 | 1 303 810,47 | — | — | | | |
| 36451 | 350 652,03 | 1 303 802,73 | — | — | | | |
| 36452 | 350 668,66 | 1 303 748,09 | — | — | | | |
| 36453 | 350 687,20 | 1 303 754,59 | — | — | | | |
| 36454 | 350 693,46 | 1 303 738,71 | — | — | | | |
| н36455 У | — | — | 350 690,82 | 1 303 756,13 | | √(0,08^2 + 0,06^2) = 0,10 | |
| н36456 У | — | — | 350 677,94 | 1 303 789,83 | | | |
| н36457 У | — | — | 350 668,16 | 1 303 808,19 | | | |

| 1 | 2 | 3 | 4 | 5 | 6 | 7 | 8 |
|---|---|---|---|---|---|---|---|
| н36458 У | — | — | 350 653,18 | 1 303 836,80 | Метод спутниковых геодезических измерений (определений) | √(0,08^2 + 0,06^2) = 0,10 | — |
| н36459 У | — | — | 350 640,60 | 1 303 832,13 | | | |
| н36460 У | — | — | 350 654,73 | 1 303 787,53 | | | |
| н36461 У | — | — | 350 668,54 | 1 303 747,29 | | | |
| 36446 | 350 697,34 | 1 303 739,90 | — | — | | 0,10 | |

**2. Сведения о частях границ уточняемого земельного участка с кадастровым номером** 68:30:0001078:70 :

| Обозначение части границ | | Горизонтальное проложение (S), м | Описание прохождения части границ | Сведения о согласовании местоположения границ (согласовано/спорное) |
|---|---|---|---|---|
| от т. | до т. | | | |
| 1 | 2 | 3 | 4 | 5 |
| н36455У | н36456У | 36,08 | — | согласовано |
| н36456У | н36457У | 20,80 | | |
| н36457У | н36458У | 32,29 | | |
| н36458У | н36459У | 13,42 | | |
| н36459У | н36460У | 46,78 | | |
| н36460У | н36461У | 42,54 | | |
| н36461У | н36455У | 23,97 | | |

**3. Сведения о характеристиках уточняемого земельного участка с кадастровым номером** 68:30:0001078:70 :

| № п/п | Наименование характеристики | Значение характеристики |
|---|---|---|
| 1 | 2 | 3 |
| 1. | Адрес земельного участка | — |
| 1.1. | Сведения о местоположении земельного участка (при отсутствии адреса) в структурированном в соответствии с федеральной информационной адресной системой виде | — |
| 1.2. | Дополнительные сведения о местоположении земельного участка | — |
| 2. | Площадь земельного участка ± величина погрешности определения (вычисления) площади (P ± ΔP), м² | 1 800 ± 15,00 |

| 1 | 2 | 3 |
|---|---|---|
| 3. | Формула, примененная для вычисления предельной погрешности определения площади земельного участка, с подставленными значениями и итоговые (вычисленные) значения | 3,5*0,10*√(1 800) = 15 |
| 4. | Площадь земельного участка согласно сведениям Единого государственного реестра недвижимости (Ркад), м² | 1 800,00 |
| 5. | Оценка расхождения Р и Ркад (Р - Ркад), м² | 0 |
| 6. | Предельный минимальный и максимальный размеры земельного участка (Рмин и Рмакс), м² | Рмин = 200<br>Рмакс = 5 000 |
| 7. | Кадастровый или иной государственный учетный номер (инвентарный) здания, сооружения, объекта незавершенного строительства, расположенного на земельном участке | 68:30:0000000:241; 68:30:0001078:59 |
| 8. | Вид (виды) разрешенного использования | — |
| 8.1. | Дополнительные сведения об использовании земельного участка | — |
| 9. | Сведения о земельных участках (землях общего пользования, территории общего пользования), посредством которых обеспечивается доступ | Земли общего пользования |
| 10. | Иные сведения | На местности границы данного земельных участков существуют более 15 лет, его границы в ходе проведения ККР установлены по фактическому пользованию без захвата земель общего пользования, с учетом привязки к смежным земельным участкам, границы которых ранее были установлены в системе координат МСК-68 |

**4. Пояснения к сведениям об уточняемом земельном участке с кадастровым номером** 68:30:0001078:70 :

| 1. | — |
|---|---|

**1. Сведения о характерных точках границ уточняемого земельного участка с кадастровым номером** 68:30:0001078:73 :

Система координат МСК-68, зона 1 Зона № 1

| Обозначение характерных точек границ | Координаты, м | | | | Метод определения координат | Формулы, примененные для расчета средней квадратической погрешности определения координат характерных точек границ (Mt), с подставленными в такие формулы значениями и итоговые (вычисленные) значения Mt, м | Описание закрепления точки |
|---|---|---|---|---|---|---|---|
| | содержатся в Едином государственном реестре недвижимости | | определены в результате выполнения комплексных кадастровых работ | | | | |
| | X | Y | X | Y | | | |
| 1 | 2 | 3 | 4 | 5 | 6 | 7 | 8 |

| 1 | 2 | 3 | 4 | 5 | 6 | 7 | 8 |
|---|---|---|---|---|---|---|---|
| 46144 | 350 514,62 | 1 303 646,49 | — | — | Метод спутниковых геодезических измерений (определений) | 0,10 | — |
| 46145 | 350 518,70 | 1 303 650,33 | — | — | | | |
| 46146 | 350 514,59 | 1 303 654,70 | — | — | | | |
| 46147 | 350 510,51 | 1 303 650,86 | — | — | | | |
| н36436 У | — | — | 350 513,53 | 1 303 648,13 | | √(0,08^2 + 0,06^2) = 0,10 | |
| н22211 У | — | — | 350 517,64 | 1 303 651,95 | | | |
| н22214 У | — | — | 350 513,64 | 1 303 656,41 | | | |
| н36437 У | — | — | 350 509,53 | 1 303 652,60 | | | |
| 46144 | 350 514,62 | 1 303 646,49 | — | — | | 0,10 | |

**2. Сведения о частях границ уточняемого земельного участка с кадастровым номером** 68:30:0001078:73 :

| Обозначение части границ | | Горизонтальное проложение (S), м | Описание прохождения части границ | Сведения о согласовании местоположения границ (согласовано/спорное) |
|---|---|---|---|---|
| от т. | до т. | | | |
| 1 | 2 | 3 | 4 | 5 |
| н36436У | н22211У | 5,61 | — | согласовано |
| н22211У | н22214У | 5,99 | | |
| н22214У | н36437У | 5,60 | | |
| н36437У | н36436У | 6,00 | | |

**3. Сведения о характеристиках уточняемого земельного участка с кадастровым номером** 68:30:0001078:73 :

| № п/п | Наименование характеристики | Значение характеристики |
|---|---|---|
| 1 | 2 | 3 |

| 1 | 2 | 3 |
|---|---|---|
| 1. | Адрес земельного участка | — |
| 1.1. | Сведения о местоположении земельного участка (при отсутствии адреса) в структурированном в соответствии с федеральной информационной адресной системой виде | — |
| 1.2. | Дополнительные сведения о местоположении земельного участка | — |
| 2. | Площадь земельного участка ± величина погрешности определения (вычисления) площади (Р ± ΔР), м² | 34 ± 2,00 |
| 3. | Формула, примененная для вычисления предельной погрешности определения площади земельного участка, с подставленными значениями и итоговые (вычисленные) значения | 3,5*0,10*√(34) = 2 |
| 4. | Площадь земельного участка согласно сведениям Единого государственного реестра недвижимости (Ркад), м² | 34,00 |
| 5. | Оценка расхождения Р и Ркад (Р - Ркад), м² | 0 |
| 6. | Предельный минимальный и максимальный размеры земельного участка (Рмин и Рмакс), м² | Рмин = 10<br>Рмакс = 180 |
| 7. | Кадастровый или иной государственный учетный номер (инвентарный) здания, сооружения, объекта незавершенного строительства, расположенного на земельном участке | 68:30:0001078:97 |
| 8. | Вид (виды) разрешенного использования | — |
| 8.1. | Дополнительные сведения об использовании земельного участка | — |
| 9. | Сведения о земельных участках (землях общего пользования, территории общего пользования), посредством которых обеспечивается доступ | Земли общего пользования |
| 10. | Иные сведения | На местности границы данного земельных участков существуют более 15 лет, его границы в ходе проведения ККР установлены по фактическому пользованию без захвата земель общего пользования, с учетом привязки к смежным земельным участкам, границы которых ранее были установлены в системе координат МСК-68 |
| **4. Пояснения к сведениям об уточняемом земельном участке с кадастровым номером** | | 68:30:0001078:73 : |
| 1. | — | |

**1. Сведения о характерных точках границ уточняемого земельного участка с кадастровым номером** 68:30:0001078:74 :

Система координат МСК-68, зона 1 Зона № 1

| Обозначение характерных точек границ | Координаты, м | | | | Метод определения координат | Формулы, примененные для расчета средней квадратической погрешности определения координат характерных точек границ (Mt), с подставленными в такие формулы значениями и итоговые (вычисленные) значения Mt, м | Описание закрепления точки |
|---|---|---|---|---|---|---|---|
| | содержатся в Едином государственном реестре недвижимости | | определены в результате выполнения комплексных кадастровых работ | | | | |
| | X | Y | X | Y | | | |
| 1 | 2 | 3 | 4 | 5 | 6 | 7 | 8 |
| 46148 | 350 580,45 | 1 303 639,80 | — | — | Метод спутниковых геодезических измерений (определений) | 0,10 | — |
| 16992 | 350 583,42 | 1 303 642,63 | — | — | | | |
| 16996 | 350 579,15 | 1 303 647,12 | — | — | | | |
| 46149 | 350 576,18 | 1 303 644,29 | — | — | | | |
| н46150У | — | — | 350 580,14 | 1 303 639,93 | | √(0,08^2 + 0,06^2) = 0,10 | |
| н46151У | — | — | 350 583,04 | 1 303 642,83 | | | |
| н46152У | — | — | 350 578,67 | 1 303 647,22 | | | |
| н46153У | — | — | 350 575,77 | 1 303 644,32 | | | |
| 46148 | 350 580,45 | 1 303 639,80 | — | — | | 0,10 | |

**2. Сведения о частях границ уточняемого земельного участка с кадастровым номером** 68:30:0001078:74 :

| Обозначение части границ | | Горизонтальное проложение (S), м | Описание прохождения части границ | Сведения о согласовании местоположения границ (согласовано/спорное) |
|---|---|---|---|---|
| от т. | до т. | | | |
| 1 | 2 | 3 | 4 | 5 |
| н46150У | н46151У | 4,10 | — | согласовано |
| н46151У | н46152У | 6,19 | | |

| 1 | 2 | 3 | 4 | 5 |
|---|---|---|---|---|
| н46152У | н46153У | 4,10 | — | согласовано |
| н46153У | н46150У | 6,19 | | |

**3. Сведения о характеристиках уточняемого земельного участка с кадастровым номером** 68:30:0001078:74 :

| № п/п | Наименование характеристики | Значение характеристики |
|---|---|---|
| 1 | 2 | 3 |
| 1. | Адрес земельного участка | — |
| 1.1. | Сведения о местоположении земельного участка (при отсутствии адреса) в структурированном в соответствии с федеральной информационной адресной системой виде | — |
| 1.2. | Дополнительные сведения о местоположении земельного участка | — |
| 2. | Площадь земельного участка ± величина погрешности определения (вычисления) площади (Р ± ΔР), м² | 25 ± 2,00 |
| 3. | Формула, примененная для вычисления предельной погрешности определения площади земельного участка, с подставленными значениями и итоговые (вычисленные) значения | 3,5*0,10*√(25) = 2 |
| 4. | Площадь земельного участка согласно сведениям Единого государственного реестра недвижимости (Ркад), м² | 25,00 |
| 5. | Оценка расхождения Р и Ркад (Р - Ркад), м² | 0 |
| 6. | Предельный минимальный и максимальный размеры земельного участка (Рмин и Рмакс), м² | Рмин = 10<br>Рмакс = 180 |
| 7. | Кадастровый или иной государственный учетный номер (инвентарный) здания, сооружения, объекта незавершенного строительства, расположенного на земельном участке | 68:30:0001078:99 |
| 8. | Вид (виды) разрешенного использования | — |
| 8.1. | Дополнительные сведения об использовании земельного участка | — |
| 9. | Сведения о земельных участках (землях общего пользования, территории общего пользования), посредством которых обеспечивается доступ | Земли общего пользования |
| 10. | Иные сведения | На местности границы данного земельных участков существуют более 15 лет, его границы в ходе проведения ККР установлены по фактическому пользованию без захвата земель общего пользования, с учетом привязки к смежным земельным участкам, границы которых ранее были установлены в системе координат МСК-68 |

**4. Пояснения к сведениям об уточняемом земельном участке с кадастровым номером** 68:30:0001078:74 :

| 1. | — |
|---|---|

**1. Сведения о характерных точках границ уточняемого земельного участка с кадастровым номером** 68:30:0001078:96 :

Система координат МСК-68, зона 1 Зона № 1

| Обозначение характерных точек границ | Координаты, м | | | | Метод определения координат | Формулы, примененные для расчета средней квадратической погрешности определения координат характерных точек границ (Mt), с подставленными в такие формулы значениями и итоговые (вычисленные) значения Mt, м | Описание закрепления точки |
|---|---|---|---|---|---|---|---|
| | содержатся в Едином государственном реестре недвижимости | | определены в результате выполнения комплексных кадастровых работ | | | | |
| | X | Y | X | Y | | | |
| 1 | 2 | 3 | 4 | 5 | 6 | 7 | 8 |
| 36396 | 350 522,42 | 1 303 653,82 | — | — | Метод спутниковых геодезических измерений (определений) | 0,10 | — |
| 36397 | 350 526,32 | 1 303 657,48 | — | — | | | |
| 36398 | 350 522,12 | 1 303 661,95 | — | — | | | |
| 36399 | 350 518,22 | 1 303 658,29 | — | — | | | |
| н22212 У | — | — | 350 521,90 | 1 303 655,82 | | √(0,08^2 + 0,06^2) = 0,10 | |
| н46071 У | — | — | 350 525,88 | 1 303 659,41 | | | |
| н3У | — | — | 350 521,68 | 1 303 663,87 | | | |
| н22213 У | — | — | 350 517,76 | 1 303 660,23 | | | |
| 36396 | 350 522,42 | 1 303 653,82 | — | — | | 0,10 | |

**2. Сведения о частях границ уточняемого земельного участка с кадастровым номером** 68:30:0001078:96 :

| Обозначение части границ | | Горизонтальное проложение (S), м | Описание прохождения части границ | Сведения о согласовании местоположения границ (согласовано/спорное) |
|---|---|---|---|---|
| от т. | до т. | | | |
| 1 | 2 | 3 | 4 | 5 |
| н22212У | н46071У | 5,36 | — | согласовано |

| 1 | 2 | 3 | 4 | 5 |
|---|---|---|---|---|
| н46071У | н3У | 6,13 | — | согласовано |
| н3У | н22213У | 5,35 | | |
| н22213У | н22212У | 6,05 | | |

**3. Сведения о характеристиках уточняемого земельного участка с кадастровым номером** 68:30:0001078:96 :

| № п/п | Наименование характеристики | Значение характеристики |
|---|---|---|
| 1 | 2 | 3 |
| 1. | Адрес земельного участка | — |
| 1.1. | Сведения о местоположении земельного участка (при отсутствии адреса) в структурированном в соответствии с федеральной информационной адресной системой виде | — |
| 1.2. | Дополнительные сведения о местоположении земельного участка | — |
| 2. | Площадь земельного участка ± величина погрешности определения (вычисления) площади (Р ± ΔР), м² | 33 ± 2,00 |
| 3. | Формула, примененная для вычисления предельной погрешности определения площади земельного участка, с подставленными значениями и итоговые (вычисленные) значения | 3,5*0,10*√(33) = 2 |
| 4. | Площадь земельного участка согласно сведениям Единого государственного реестра недвижимости (Ркад), м² | 33,00 |
| 5. | Оценка расхождения Р и Ркад (Р - Ркад), м² | 0 |
| 6. | Предельный минимальный и максимальный размеры земельного участка (Рмин и Рмакс), м² | Рмин = 10<br>Рмакс = 180 |
| 7. | Кадастровый или иной государственный учетный номер (инвентарный) здания, сооружения, объекта незавершенного строительства, расположенного на земельном участке | 68:30:0001078:98 |
| 8. | Вид (виды) разрешенного использования | — |
| 8.1. | Дополнительные сведения об использовании земельного участка | — |
| 9. | Сведения о земельных участках (землях общего пользования, территории общего пользования), посредством которых обеспечивается доступ | Земли общего пользования |
| 10. | Иные сведения | На местности границы данного земельных участков существуют более 15 лет, его границы в ходе проведения ККР установлены по фактическому пользованию без захвата земель общего пользования, с учетом привязки к смежным земельным участкам, границы которых ранее были установлены в системе координат МСК-68 |

**4. Пояснения к сведениям об уточняемом земельном участке с кадастровым номером** 68:30:0001078:96 :

| 1. | — |
|---|---|

**1. Сведения о характерных точках границ уточняемого земельного участка с кадастровым номером** 68:30:0001078:112 :

Система координат МСК-68, зона 1 Зона № 1

| Обозначение характерных точек границ | Координаты, м | | | | Метод определения координат | Формулы, примененные для расчета средней квадратической погрешности определения координат характерных точек границ (Mt), с подставленными в такие формулы значениями и итоговые (вычисленные) значения Mt, м | Описание закрепления точки |
|---|---|---|---|---|---|---|---|
| | содержатся в Едином государственном реестре недвижимости | | определены в результате выполнения комплексных кадастровых работ | | | | |
| | X | Y | X | Y | | | |
| 1 | 2 | 3 | 4 | 5 | 6 | 7 | 8 |
| 30788 | 350 605,60 | 1 303 702,75 | — | — | Метод спутниковых геодезических измерений (определений) | 0,10 | — |
| 30789 | 350 611,79 | 1 303 707,11 | — | — | | | |
| 30790 | 350 612,53 | 1 303 708,41 | — | — | | | |
| 30791 | 350 633,76 | 1 303 722,39 | — | — | | | |
| 22314 | 350 630,51 | 1 303 730,75 | — | — | | | |
| 22313 | 350 625,42 | 1 303 743,85 | — | — | | | |
| 22312 | 350 624,95 | 1 303 745,06 | — | — | | | |
| 22311 | 350 613,27 | 1 303 765,48 | — | — | | | |
| 30792 | 350 611,82 | 1 303 768,01 | — | — | | | |
| 30793 | 350 575,83 | 1 303 740,41 | — | — | | | |
| 30794 | 350 583,03 | 1 303 731,30 | — | — | | | |

| 1 | 2 | 3 | 4 | 5 | 6 | 7 | 8 |
|---|---|---|---|---|---|---|---|
| 22290 | 350 580,38 | 1 303 728,71 | — | — | Метод спутниковых геодезических измерений (определений) | 0,10 | — |
| 22289 | 350 582,40 | 1 303 726,18 | — | — | | | |
| 22288 | 350 591,03 | 1 303 716,37 | — | — | | | |
| 22287 | 350 592,19 | 1 303 717,35 | — | — | | | |
| 22286 | 350 604,00 | 1 303 703,03 | — | — | | | |
| н22297 У | — | — | 350 606,73 | 1 303 699,52 | | √(0,08^2 + 0,06^2) = 0,10 | |
| н30795 У | — | — | 350 617,62 | 1 303 710,71 | | | |
| н30796 У | — | — | 350 620,89 | 1 303 716,42 | | | |
| н22318 У | — | — | 350 632,95 | 1 303 721,78 | | | |
| н22317 У | — | — | 350 624,46 | 1 303 743,58 | | | |
| н22316 У | — | — | 350 615,46 | 1 303 761,63 | | | |
| н22315 У | — | — | 350 612,85 | 1 303 765,67 | | | |
| н30797 У | — | — | 350 590,43 | 1 303 751,88 | | | |
| н30798 У | — | — | 350 574,87 | 1 303 740,14 | | | |
| н30799 У | — | — | 350 582,07 | 1 303 731,03 | | | |
| н22301 У | — | — | 350 579,42 | 1 303 728,44 | | | |
| н22300 У | — | — | 350 590,07 | 1 303 716,10 | | | |

| 1 | 2 | 3 | 4 | 5 | 6 | 7 | 8 |
|---|---|---|---|---|---|---|---|
| н22299 У | — | — | 350 591,23 | 1 303 717,08 | Метод спутниковых геодезических измерений (определений) | √(0,08^2 + 0,06^2) = 0,10 | — |
| н30800 У | — | — | 350 603,04 | 1 303 702,76 | | | |
| 30788 | 350 605,60 | 1 303 702,75 | — | — | | 0,10 | |

**2. Сведения о частях границ уточняемого земельного участка с кадастровым номером** 68:30:0001078:112 :

| Обозначение части границ | | Горизонтальное проложение (S), м | Описание прохождения части границ | Сведения о согласовании местоположения границ (согласовано/спорное) |
|---|---|---|---|---|
| от т. | до т. | | | |
| 1 | 2 | 3 | 4 | 5 |
| н22297У | н30795У | 15,61 | — | согласовано |
| н30795У | н30796У | 6,58 | | |
| н30796У | н22318У | 13,20 | | |
| н22318У | н22317У | 23,39 | | |
| н22317У | н22316У | 20,17 | | |
| н22316У | н22315У | 4,81 | | |
| н22315У | н30797У | 26,32 | | |
| н30797У | н30798У | 19,49 | | |
| н30798У | н30799У | 11,61 | | |
| н30799У | н22301У | 3,71 | | |
| н22301У | н22300У | 16,30 | | |
| н22300У | н22299У | 1,52 | | |
| н22299У | н30800У | 18,56 | | |
| н30800У | н22297У | 4,91 | | |

**3. Сведения о характеристиках уточняемого земельного участка с кадастровым номером** 68:30:0001078:112 :

| № п/п | Наименование характеристики | Значение характеристики |
|---|---|---|
| 1 | 2 | 3 |
| 1. | Адрес земельного участка | — |
| 1.1. | Сведения о местоположении земельного участка (при отсутствии адреса) в структурированном в соответствии с федеральной информационной адресной системой виде | — |
| 1.2. | Дополнительные сведения о местоположении земельного участка | — |

| 1 | 2 | 3 |
|---|---|---|
| 2. | Площадь земельного участка ± величина погрешности определения (вычисления) площади (Р ± ΔР), м² | 2 065 ± 16,00 |
| 3. | Формула, примененная для вычисления предельной погрешности определения площади земельного участка, с подставленными значениями и итоговые (вычисленные) значения | 3,5*0,10*√(2 065) = 16 |
| 4. | Площадь земельного участка согласно сведениям Единого государственного реестра недвижимости (Ркад), м² | 2 065,00 |
| 5. | Оценка расхождения Р и Ркад (Р - Ркад), м² | 0 |
| 6. | Предельный минимальный и максимальный размеры земельного участка (Рмин и Рмакс), м² | Рмин = 200<br>Рмакс = 5 000 |
| 7. | Кадастровый или иной государственный учетный номер (инвентарный) здания, сооружения, объекта незавершенного строительства, расположенного на земельном участке | 68:30:0000000:241; 68:30:0001078:55 |
| 8. | Вид (виды) разрешенного использования | — |
| 8.1. | Дополнительные сведения об использовании земельного участка | — |
| 9. | Сведения о земельных участках (землях общего пользования, территории общего пользования), посредством которых обеспечивается доступ | Земли общего пользования |
| 10. | Иные сведения | На местности границы данного земельных участков существуют более 15 лет, его границы в ходе проведения ККР установлены по фактическому пользованию без захвата земель общего пользования, с учетом привязки к смежным земельным участкам, границы которых ранее были установлены в системе координат МСК-68 |
| **4. Пояснения к сведениям об уточняемом земельном участке с кадастровым номером** | | 68:30:0001078:112 : |
| 1. | — | |

**1. Сведения о характерных точках границ уточняемого земельного участка с кадастровым номером** 68:30:0001078:114 :

Система координат МСК-68, зона 1 Зона № 1

| Обозначение характерных точек границ | Координаты, м | | | | Метод определения координат | Формулы, примененные для расчета средней квадратической погрешности определения координат характерных точек границ (Mt), с подставленными в такие формулы значениями и итоговые (вычисленные) значения Mt, м | Описание закрепления точки |
|---|---|---|---|---|---|---|---|
| | содержатся в Едином государственном реестре недвижимости | | определены в результате выполнения комплексных кадастровых работ | | | | |
| | X | Y | X | Y | | | |
| 1 | 2 | 3 | 4 | 5 | 6 | 7 | 8 |
| 37979 | 350 651,93 | 1 303 592,85 | — | — | Метод спутниковых геодезических измерений (определений) | 0,10 | — |
| 46154 | 350 611,38 | 1 303 653,61 | — | — | | | |
| 46155 | 350 605,12 | 1 303 662,44 | — | — | | | |
| 46156 | 350 599,17 | 1 303 657,10 | — | — | | | |
| 46157 | 350 608,26 | 1 303 643,88 | — | — | | | |
| 37980 | 350 606,77 | 1 303 642,31 | — | — | | | |
| н37988 У | — | — | 350 651,03 | 1 303 592,27 | | √(0,08^2 + 0,06^2) = 0,10 | |
| н37977 У | — | — | 350 611,59 | 1 303 658,13 | | | |
| н30858 У | — | — | 350 605,40 | 1 303 666,27 | | | |
| н46125 У | — | — | 350 602,83 | 1 303 663,72 | | | |
| н46124 У | — | — | 350 600,00 | 1 303 660,38 | | | |
| н46158 У | — | — | 350 608,90 | 1 303 647,05 | | | |

| 1 | 2 | 3 | 4 | 5 | 6 | 7 | 8 |
|---|---|---|---|---|---|---|---|
| н37989 У | — | — | 350 611,42 | 1 303 640,96 | Метод спутниковых геодезических измерений (определений) | √(0,08^2 + 0,06^2) = 0,10 | — |
| 37979 | 350 651,93 | 1 303 592,85 | — | — | | 0,10 | |

**2. Сведения о частях границ уточняемого земельного участка с кадастровым номером** 68:30:0001078:114 :

| Обозначение части границ | | Горизонтальное проложение (S), м | Описание прохождения части границ | Сведения о согласовании местоположения границ (согласовано/спорное) |
|---|---|---|---|---|
| от т. | до т. | | | |
| 1 | 2 | 3 | 4 | 5 |
| н37988У | н37977У | 76,77 | — | согласовано |
| н37977У | н30858У | 10,23 | | |
| н30858У | н46125У | 3,62 | | |
| н46125У | н46124У | 4,38 | | |
| н46124У | н46158У | 16,03 | | |
| н46158У | н37989У | 6,59 | | |
| н37989У | н37988У | 62,77 | | |

**3. Сведения о характеристиках уточняемого земельного участка с кадастровым номером** 68:30:0001078:114 :

| № п/п | Наименование характеристики | Значение характеристики |
|---|---|---|
| 1 | 2 | 3 |
| 1. | Адрес земельного участка | — |
| 1.1. | Сведения о местоположении земельного участка (при отсутствии адреса) в структурированном в соответствии с федеральной информационной адресной системой виде | — |
| 1.2. | Дополнительные сведения о местоположении земельного участка | — |
| 2. | Площадь земельного участка ± величина погрешности определения (вычисления) площади (Р ± ΔР), м² | 474 ± 8,00 |
| 3. | Формула, примененная для вычисления предельной погрешности определения площади земельного участка, с подставленными значениями и итоговые (вычисленные) значения | 3,5*0,10*√(474) = 8 |
| 4. | Площадь земельного участка согласно сведениям Единого государственного реестра недвижимости (Ркад), м² | 472,00 |
| 5. | Оценка расхождения Р и Ркад (Р - Ркад), м² | 2 |

| 1 | 2 | 3 |
|---|---|---|
| 6. | Предельный минимальный и максимальный размеры земельного участка (Рмин и Рмакс), м² | Рмин = 200<br>Рмакс = 5 000 |
| 7. | Кадастровый или иной государственный учетный номер (инвентарный) здания, сооружения, объекта незавершенного строительства, расположенного на земельном участке | — |
| 8. | Вид (виды) разрешенного использования | — |
| 8.1. | Дополнительные сведения об использовании земельного участка | — |
| 9. | Сведения о земельных участках (землях общего пользования, территории общего пользования), посредством которых обеспечивается доступ | Земли общего пользования |
| 10. | Иные сведения | На местности границы данного земельных участков существуют более 15 лет, его границы в ходе проведения ККР установлены по фактическому пользованию без захвата земель общего пользования, с учетом привязки к смежным земельным участкам, границы которых ранее были установлены в системе координат МСК-68 |

**4. Пояснения к сведениям об уточняемом земельном участке с кадастровым номером** 68:30:0001078:114 :

| 1. | — |
|---|---|

**1. Сведения о характерных точках границ уточняемого земельного участка с кадастровым номером** 68:30:0001078:115 :

Система координат МСК-68, зона 1 Зона № 1

| Обозначение характерных точек границ | Координаты, м | | | | Метод определения координат | Формулы, примененные для расчета средней квадратической погрешности определения координат характерных точек границ (Mt), с подставленными в такие формулы значениями и итоговые (вычисленные) значения Mt, м | Описание закрепления точки |
|---|---|---|---|---|---|---|---|
| | содержатся в Едином государственном реестре недвижимости | | определены в результате выполнения комплексных кадастровых работ | | | | |
| | X | Y | X | Y | | | |
| 1 | 2 | 3 | 4 | 5 | 6 | 7 | 8 |
| 38030 | 350 577,11 | 1 303 657,09 | — | — | Метод спутниковых геодезических измерений (определений) | 0,10 | — |
| 38031 | 350 581,88 | 1 303 662,88 | — | — | | | |
| 38032 | 350 576,85 | 1 303 667,01 | — | — | | | |

| 1 | 2 | 3 | 4 | 5 | 6 | 7 | 8 |
|---|---|---|---|---|---|---|---|
| 38033 | 350 576,08 | 1 303 667,64 | — | — | Метод спутниковых геодезических измерений (определений) | 0,10 | — |
| 38034 | 350 571,24 | 1 303 661,91 | — | — | | | |
| н31645 У | — | — | 350 575,47 | 1 303 657,86 | | √(0,08^2 + 0,06^2) = 0,10 | |
| н46166 У | — | — | 350 580,78 | 1 303 664,03 | | | |
| н22292 У | — | — | 350 574,90 | 1 303 669,01 | | | |
| н46070 У | — | — | 350 569,67 | 1 303 662,75 | | | |
| 38030 | 350 577,11 | 1 303 657,09 | — | — | | 0,10 | |

**2. Сведения о частях границ уточняемого земельного участка с кадастровым номером** 68:30:0001078:115 :

| Обозначение части границ | | Горизонтальное проложение (S), м | Описание прохождения части границ | Сведения о согласовании местоположения границ (согласовано/спорное) |
|---|---|---|---|---|
| от т. | до т. | | | |
| 1 | 2 | 3 | 4 | 5 |
| н31645У | н46166У | 8,14 | — | согласовано |
| н46166У | н22292У | 7,71 | | |
| н22292У | н46070У | 8,16 | | |
| н46070У | н31645У | 7,59 | | |

**3. Сведения о характеристиках уточняемого земельного участка с кадастровым номером** 68:30:0001078:115 :

| № п/п | Наименование характеристики | Значение характеристики |
|---|---|---|
| 1 | 2 | 3 |
| 1. | Адрес земельного участка | — |
| 1.1. | Сведения о местоположении земельного участка (при отсутствии адреса) в структурированном в соответствии с федеральной информационной адресной системой виде | — |
| 1.2. | Дополнительные сведения о местоположении земельного участка | — |
| 2. | Площадь земельного участка ± величина погрешности определения (вычисления) площади (Р ± ΔР), м² | 62 ± 3,00 |

| 1 | 2 | 3 |
|---|---|---|
| 3. | Формула, примененная для вычисления предельной погрешности определения площади земельного участка, с подставленными значениями и итоговые (вычисленные) значения | 3,5*0,10*√(62) = 3 |
| 4. | Площадь земельного участка согласно сведениям Единого государственного реестра недвижимости (Ркад), м² | 57,00 |
| 5. | Оценка расхождения Р и Ркад (Р - Ркад), м² | 5 |
| 6. | Предельный минимальный и максимальный размеры земельного участка (Рмин и Рмакс), м² | Рмин = 10<br>Рмакс = 180 |
| 7. | Кадастровый или иной государственный учетный номер (инвентарный) здания, сооружения, объекта незавершенного строительства, расположенного на земельном участке | — |
| 8. | Вид (виды) разрешенного использования | — |
| 8.1. | Дополнительные сведения об использовании земельного участка | — |
| 9. | Сведения о земельных участках (землях общего пользования, территории общего пользования), посредством которых обеспечивается доступ | Земли общего пользования |
| 10. | Иные сведения | На местности границы данного земельных участков существуют более 15 лет, его границы в ходе проведения ККР установлены по фактическому пользованию без захвата земель общего пользования, с учетом привязки к смежным земельным участкам, границы которых ранее были установлены в системе координат МСК-68 |

**4. Пояснения к сведениям об уточняемом земельном участке с кадастровым номером** 68:30:0001078:115 :

| 1. | — |
|---|---|

**1. Сведения о характерных точках границ уточняемого земельного участка с кадастровым номером** 68:30:0001078:116 :

Система координат МСК-68, зона 1 Зона № 1

| Обозначение характерных точек границ | Координаты, м | | | | Метод определения координат | Формулы, примененные для расчета средней квадратической погрешности определения координат характерных точек границ (Mt), с подставленными в такие формулы значениями и итоговые (вычисленные) значения Mt, м | Описание закрепления точки |
|---|---|---|---|---|---|---|---|
| | содержатся в Едином государственном реестре недвижимости | | определены в результате выполнения комплексных кадастровых работ | | | | |
| | X | Y | X | Y | | | |
| 1 | 2 | 3 | 4 | 5 | 6 | 7 | 8 |

| 1 | 2 | 3 | 4 | 5 | 6 | 7 | 8 |
|---|---|---|---|---|---|---|---|
| 46159 | 350 456,13 | 1 303 599,72 | — | — | Метод спутниковых геодезических измерений (определений) | 0,10 | — |
| 46160 | 350 460,58 | 1 303 604,60 | — | — | | | |
| 46161 | 350 457,47 | 1 303 607,43 | — | — | | | |
| 46162 | 350 453,03 | 1 303 602,55 | — | — | | | |
| н46163 У | — | — | 350 454,71 | 1 303 599,60 | | √(0,08^2 + 0,06^2) = 0,10 | |
| н22232 У | — | — | 350 459,43 | 1 303 604,78 | | | |
| н22231 У | — | — | 350 456,32 | 1 303 607,61 | | | |
| н46164 У | — | — | 350 451,61 | 1 303 602,43 | | | |
| 46159 | 350 456,13 | 1 303 599,72 | — | — | | 0,10 | |

**2. Сведения о частях границ уточняемого земельного участка с кадастровым номером** 68:30:0001078:116 :

| Обозначение части границ | | Горизонтальное проложение (S), м | Описание прохождения части границ | Сведения о согласовании местоположения границ (согласовано/спорное) |
|---|---|---|---|---|
| от т. | до т. | | | |
| 1 | 2 | 3 | 4 | 5 |
| н46163У | н22232У | 7,01 | — | согласовано |
| н22232У | н22231У | 4,20 | | |
| н22231У | н46164У | 7,00 | | |
| н46164У | н46163У | 4,20 | | |

**3. Сведения о характеристиках уточняемого земельного участка с кадастровым номером** 68:30:0001078:116 :

| № п/п | Наименование характеристики | Значение характеристики |
|---|---|---|
| 1 | 2 | 3 |

| 1 | 2 | 3 |
|---|---|---|
| 1. | Адрес земельного участка | — |
| 1.1. | Сведения о местоположении земельного участка (при отсутствии адреса) в структурированном в соответствии с федеральной информационной адресной системой виде | — |
| 1.2. | Дополнительные сведения о местоположении земельного участка | — |
| 2. | Площадь земельного участка ± величина погрешности определения (вычисления) площади (Р ± ΔР), м² | 29 ± 2,00 |
| 3. | Формула, примененная для вычисления предельной погрешности определения площади земельного участка, с подставленными значениями и итоговые (вычисленные) значения | 3,5*0,10*√(29) = 2 |
| 4. | Площадь земельного участка согласно сведениям Единого государственного реестра недвижимости (Ркад), м² | 28,00 |
| 5. | Оценка расхождения Р и Ркад (Р - Ркад), м² | 1 |
| 6. | Предельный минимальный и максимальный размеры земельного участка (Рмин и Рмакс), м² | Рмин = 10<br>Рмакс = 180 |
| 7. | Кадастровый или иной государственный учетный номер (инвентарный) здания, сооружения, объекта незавершенного строительства, расположенного на земельном участке | 68:30:0001078:120 |
| 8. | Вид (виды) разрешенного использования | — |
| 8.1. | Дополнительные сведения об использовании земельного участка | — |
| 9. | Сведения о земельных участках (землях общего пользования, территории общего пользования), посредством которых обеспечивается доступ | Земли общего пользования |
| 10. | Иные сведения | На местности границы данного земельных участков существуют более 15 лет, его границы в ходе проведения ККР установлены по фактическому пользованию без захвата земель общего пользования, с учетом привязки к смежным земельным участкам, границы которых ранее были установлены в системе координат МСК-68 |
| **4. Пояснения к сведениям об уточняемом земельном участке с кадастровым номером** | | 68:30:0001078:116 : |
| 1. | — | |

**1. Сведения о характерных точках границ уточняемого земельного участка с кадастровым номером** 68:30:0001078:117 :

Система координат МСК-68, зона 1 Зона № 1

| Обозначение характерных точек границ | Координаты, м | | | | Метод определения координат | Формулы, примененные для расчета средней квадратической погрешности определения координат характерных точек границ (Mt), с подставленными в такие формулы значениями и итоговые (вычисленные) значения Mt, м | Описание закрепления точки |
|---|---|---|---|---|---|---|---|
| | содержатся в Едином государственном реестре недвижимости | | определены в результате выполнения комплексных кадастровых работ | | | | |
| | X | Y | X | Y | | | |
| 1 | 2 | 3 | 4 | 5 | 6 | 7 | 8 |
| 38031 | 350 581,88 | 1 303 662,88 | — | — | Метод спутниковых геодезических измерений (определений) | 0,10 | — |
| 46165 | 350 586,18 | 1 303 667,89 | — | — | | | |
| 17018 | 350 586,07 | 1 303 667,98 | — | — | | | |
| 17021 | 350 581,03 | 1 303 672,11 | — | — | | | |
| 22281 | 350 580,37 | 1 303 672,65 | — | — | | | |
| 38033 | 350 576,08 | 1 303 667,64 | — | — | | | |
| 38032 | 350 576,85 | 1 303 667,01 | — | — | | | |
| н22292 У | — | — | 350 574,90 | 1 303 669,01 | | √(0,08^2 + 0,06^2) = 0,10 | |
| н46166 У | — | — | 350 580,78 | 1 303 664,03 | | | |
| н17023 У | — | — | 350 584,99 | 1 303 669,00 | | | |
| н17022 У | — | — | 350 579,17 | 1 303 673,94 | | | |
| 38031 | 350 581,88 | 1 303 662,88 | — | — | | 0,10 | |

**2. Сведения о частях границ уточняемого земельного участка с кадастровым номером** 68:30:0001078:117 :

| Обозначение части границ | | Горизонтальное проложение (S), м | Описание прохождения части границ | Сведения о согласовании местоположения границ (согласовано/спорное) |
|---|---|---|---|---|
| от т. | до т. | | | |
| 1 | 2 | 3 | 4 | 5 |
| н22292У | н46166У | 7,71 | — | согласовано |
| н46166У | н17023У | 6,51 | | |
| н17023У | н17022У | 7,63 | | |
| н17022У | н22292У | 6,52 | | |

**3. Сведения о характеристиках уточняемого земельного участка с кадастровым номером** 68:30:0001078:117 :

| № п/п | Наименование характеристики | Значение характеристики |
|---|---|---|
| 1 | 2 | 3 |
| 1. | Адрес земельного участка | — |
| 1.1. | Сведения о местоположении земельного участка (при отсутствии адреса) в структурированном в соответствии с федеральной информационной адресной системой виде | — |
| 1.2. | Дополнительные сведения о местоположении земельного участка | — |
| 2. | Площадь земельного участка ± величина погрешности определения (вычисления) площади (Р ± ΔР), м² | 50 ± 2,00 |
| 3. | Формула, примененная для вычисления предельной погрешности определения площади земельного участка, с подставленными значениями и итоговые (вычисленные) значения | 3,5*0,10*√(50) = 2 |
| 4. | Площадь земельного участка согласно сведениям Единого государственного реестра недвижимости (Ркад), м² | 50,00 |
| 5. | Оценка расхождения Р и Ркад (Р - Ркад), м² | 0 |
| 6. | Предельный минимальный и максимальный размеры земельного участка (Рмин и Рмакс), м² | Рмин = 10<br>Рмакс = 180 |
| 7. | Кадастровый или иной государственный учетный номер (инвентарный) здания, сооружения, объекта незавершенного строительства, расположенного на земельном участке | — |
| 8. | Вид (виды) разрешенного использования | — |
| 8.1. | Дополнительные сведения об использовании земельного участка | — |
| 9. | Сведения о земельных участках (землях общего пользования, территории общего пользования), посредством которых обеспечивается доступ | Земли общего пользования |

| 1 | 2 | 3 |
|---|---|---|
| 10. | Иные сведения | На местности границы данного земельных участков существуют более 15 лет, его границы в ходе проведения ККР установлены по фактическому пользованию без захвата земель общего пользования, с учетом привязки к смежным земельным участкам, границы которых ранее были установлены в системе координат МСК-68 |

**4. Пояснения к сведениям об уточняемом земельном участке с кадастровым номером** 68:30:0001078:117 :

| | |
|---|---|
| 1. | — |

**1. Сведения о характерных точках границ уточняемого земельного участка с кадастровым номером** 68:30:0001078:346 :

Система координат МСК-68, зона 1 Зона № 1

| Обозначение характерных точек границ | Координаты, м | | | | Метод определения координат | Формулы, примененные для расчета средней квадратической погрешности определения координат характерных точек границ (Mt), с подставленными в такие формулы значениями и итоговые (вычисленные) значения Mt, м | Описание закрепления точки |
|---|---|---|---|---|---|---|---|
| | содержатся в Едином государственном реестре недвижимости | | определены в результате выполнения комплексных кадастровых работ | | | | |
| | X | Y | X | Y | | | |
| 1 | 2 | 3 | 4 | 5 | 6 | 7 | 8 |
| 22215 | 350 462,50 | 1 303 602,80 | — | — | Метод спутниковых геодезических измерений (определений) | 0,10 | — |
| 22216 | 350 466,47 | 1 303 607,10 | — | — | | | |
| 22217 | 350 462,08 | 1 303 611,27 | — | — | | | |
| 22218 | 350 471,20 | 1 303 621,25 | — | — | | | |
| 22219 | 350 471,02 | 1 303 622,68 | — | — | | | |
| 22220 | 350 458,29 | 1 303 638,37 | — | — | | | |
| 22221 | 350 440,24 | 1 303 642,93 | — | — | | | |
| 22222 | 350 435,82 | 1 303 640,03 | — | — | | | |

| 1 | 2 | 3 | 4 | 5 | 6 | 7 | 8 |
|---|---|---|---|---|---|---|---|
| 22223 | 350 428,28 | 1 303 632,66 | — | — | Метод спутниковых геодезических измерений (определений) | 0,10 | — |
| 22224 | 350 422,01 | 1 303 624,52 | — | — | | | |
| 22225 | 350 423,32 | 1 303 621,09 | — | — | | | |
| 22226 | 350 437,69 | 1 303 606,77 | — | — | | | |
| 22227 | 350 439,49 | 1 303 608,76 | — | — | | | |
| 22228 | 350 447,16 | 1 303 617,49 | — | — | | | |
| н22229 У | — | — | 350 449,83 | 1 303 613,75 | | √(0,08^2 + 0,06^2) = 0,10 | |
| н22230 У | — | — | 350 453,07 | 1 303 610,69 | | | |
| н22231 У | — | — | 350 456,32 | 1 303 607,61 | | | |
| н22232 У | — | — | 350 459,43 | 1 303 604,78 | | | |
| н22233 У | — | — | 350 462,45 | 1 303 601,92 | | | |
| н17033 У | — | — | 350 466,78 | 1 303 606,62 | | | |
| н17034 У | — | — | 350 462,25 | 1 303 610,86 | | | |
| н16991 У | — | — | 350 465,52 | 1 303 614,36 | | | |
| н16990 У | — | — | 350 468,42 | 1 303 617,47 | | | |
| н17046 У | — | — | 350 471,37 | 1 303 620,63 | | | |
| н22234 У | — | — | 350 470,98 | 1 303 622,27 | | | |

| 1 | 2 | 3 | 4 | 5 | 6 | 7 | 8 |
|---|---|---|---|---|---|---|---|
| н22235 У | — | — | 350 458,25 | 1 303 637,96 | Метод спутниковых геодезических измерений (определений) | √(0,08^2 + 0,06^2) = 0,10 | — |
| н22236 У | — | — | 350 440,46 | 1 303 642,76 | | | |
| н22237 У | — | — | 350 435,78 | 1 303 639,62 | | | |
| н22238 У | — | — | 350 424,66 | 1 303 628,07 | | | |
| н22239 У | — | — | 350 421,84 | 1 303 624,26 | | | |
| н22240 У | — | — | 350 423,28 | 1 303 620,68 | | | |
| н22241 У | — | — | 350 437,65 | 1 303 606,36 | | | |
| н22242 У | — | — | 350 439,69 | 1 303 608,22 | | | |
| н22243 У | — | — | 350 447,12 | 1 303 616,29 | | | |
| 22215 | 350 462,50 | 1 303 602,80 | — | — | | 0,10 | |

**2. Сведения о частях границ уточняемого земельного участка с кадастровым номером** 68:30:0001078:346 :

| Обозначение части границ | | Горизонтальное проложение (S), м | Описание прохождения части границ | Сведения о согласовании местоположения границ (согласовано/спорное) |
|---|---|---|---|---|
| от т. | до т. | | | |
| 1 | 2 | 3 | 4 | 5 |
| н22229У | н22230У | 4,46 | — | согласовано |
| н22230У | н22231У | 4,48 | | |
| н22231У | н22232У | 4,20 | | |
| н22232У | н22233У | 4,16 | | |
| н22233У | н17033У | 6,39 | | |
| н17033У | н17034У | 6,20 | | |
| н17034У | н16991У | 4,79 | | |
| н16991У | н16990У | 4,25 | | |
| н16990У | н17046У | 4,32 | | |
| н17046У | н22234У | 1,69 | | |

| 1 | 2 | 3 | 4 | 5 |
|---|---|---|---|---|
| н22234У | н22235У | 20,20 | — | согласовано |
| н22235У | н22236У | 18,43 | | |
| н22236У | н22237У | 5,64 | | |
| н22237У | н22238У | 16,03 | | |
| н22238У | н22239У | 4,74 | | |
| н22239У | н22240У | 3,86 | | |
| н22240У | н22241У | 20,29 | | |
| н22241У | н22242У | 2,76 | | |
| н22242У | н22243У | 10,97 | | |
| н22243У | н22229У | 3,71 | | |

**3. Сведения о характеристиках уточняемого земельного участка с кадастровым номером** 68:30:0001078:346 :

| № п/п | Наименование характеристики | Значение характеристики |
|---|---|---|
| 1 | 2 | 3 |
| 1. | Адрес земельного участка | — |
| 1.1. | Сведения о местоположении земельного участка (при отсутствии адреса) в структурированном в соответствии с федеральной информационной адресной системой виде | — |
| 1.2. | Дополнительные сведения о местоположении земельного участка | — |
| 2. | Площадь земельного участка ± величина погрешности определения (вычисления) площади (Р ± ΔР), м² | 1 158 ± 12,00 |
| 3. | Формула, примененная для вычисления предельной погрешности определения площади земельного участка, с подставленными значениями и итоговые (вычисленные) значения | 3,5*0,10*√(1 158) = 12 |
| 4. | Площадь земельного участка согласно сведениям Единого государственного реестра недвижимости (Ркад), м² | 1 135,00 |
| 5. | Оценка расхождения Р и Ркад (Р - Ркад), м² | 23 |
| 6. | Предельный минимальный и максимальный размеры земельного участка (Рмин и Рмакс), м² | Рмин = 200<br>Рмакс = 5 000 |
| 7. | Кадастровый или иной государственный учетный номер (инвентарный) здания, сооружения, объекта незавершенного строительства, расположенного на земельном участке | 68:30:0001078:344 |
| 8. | Вид (виды) разрешенного использования | — |
| 8.1. | Дополнительные сведения об использовании земельного участка | — |

| 1 | 2 | 3 |
|---|---|---|
| 9. | Сведения о земельных участках (землях общего пользования, территории общего пользования), посредством которых обеспечивается доступ | Земли общего пользования |
| 10. | Иные сведения | На местности границы данного земельных участков существуют более 15 лет, его границы в ходе проведения ККР установлены по фактическому пользованию без захвата земель общего пользования, с учетом привязки к смежным земельным участкам, границы которых ранее были установлены в системе координат МСК-68 |

**4. Пояснения к сведениям об уточняемом земельном участке с кадастровым номером** 68:30:0001078:346 :

| 1. | — |
|---|---|

**1. Сведения о характерных точках границ уточняемого земельного участка с кадастровым номером** 68:30:0001078:347 :

Система координат МСК-68, зона 1 Зона № 1

| Обозначение характерных точек границ | Координаты, м | | | | Метод определения координат | Формулы, примененные для расчета средней квадратической погрешности определения координат характерных точек границ (Mt), с подставленными в такие формулы значениями и итоговые (вычисленные) значения Mt, м | Описание закрепления точки |
|---|---|---|---|---|---|---|---|
| | содержатся в Едином государственном реестре недвижимости | | определены в результате выполнения комплексных кадастровых работ | | | | |
| | X | Y | X | Y | | | |
| 1 | 2 | 3 | 4 | 5 | 6 | 7 | 8 |
| 46167 | 350 554,09 | 1 303 646,59 | — | — | Метод спутниковых геодезических измерений (определений) | 0,10 | — |
| 46168 | 350 556,92 | 1 303 649,06 | — | — | | | |
| 46169 | 350 552,70 | 1 303 653,34 | — | — | | | |
| 46170 | 350 548,36 | 1 303 649,44 | — | — | | | |
| 46171 | 350 551,04 | 1 303 646,73 | — | — | | | |
| н46172 У | — | — | 350 552,80 | 1 303 646,18 | | √(0,08^2 + 0,06^2) = 0,10 | |
| н46067 У | — | — | 350 556,23 | 1 303 649,20 | | | |

| 1 | 2 | 3 | 4 | 5 | 6 | 7 | 8 |
|---|---|---|---|---|---|---|---|
| н46076 У | — | — | 350 551,97 | 1 303 653,34 | Метод спутниковых геодезических измерений (определений) | √(0,08^2 + 0,06^2) = 0,10 | — |
| н46075 У | — | — | 350 547,37 | 1 303 649,21 | | | |
| н46173 У | — | — | 350 550,96 | 1 303 645,61 | | | |
| 46167 | 350 554,09 | 1 303 646,59 | — | — | | 0,10 | |

**2. Сведения о частях границ уточняемого земельного участка с кадастровым номером** 68:30:0001078:347 :

| Обозначение части границ | | Горизонтальное проложение (S), м | Описание прохождения части границ | Сведения о согласовании местоположения границ (согласовано/спорное) |
|---|---|---|---|---|
| от т. | до т. | | | |
| 1 | 2 | 3 | 4 | 5 |
| н46172У | н46067У | 4,57 | — | согласовано |
| н46067У | н46076У | 5,94 | | |
| н46076У | н46075У | 6,18 | | |
| н46075У | н46173У | 5,08 | | |
| н46173У | н46172У | 1,93 | | |

**3. Сведения о характеристиках уточняемого земельного участка с кадастровым номером** 68:30:0001078:347 :

| № п/п | Наименование характеристики | Значение характеристики |
|---|---|---|
| 1 | 2 | 3 |
| 1. | Адрес земельного участка | — |
| 1.1. | Сведения о местоположении земельного участка (при отсутствии адреса) в структурированном в соответствии с федеральной информационной адресной системой виде | — |
| 1.2. | Дополнительные сведения о местоположении земельного участка | — |
| 2. | Площадь земельного участка ± величина погрешности определения (вычисления) площади (Р ± ΔР), м² | 36 ± 2,00 |
| 3. | Формула, примененная для вычисления предельной погрешности определения площади земельного участка, с подставленными значениями и итоговые (вычисленные) значения | 3,5*0,10*√(36) = 2 |
| 4. | Площадь земельного участка согласно сведениям Единого государственного реестра недвижимости (Ркад), м² | 33,00 |

| 1 | 2 | 3 |
|---|---|---|
| 5. | Оценка расхождения Р и Ркад (Р - Ркад), м² | 3 |
| 6. | Предельный минимальный и максимальный размеры земельного участка (Рмин и Рмакс), м² | Рмин = 10<br>Рмакс = 180 |
| 7. | Кадастровый или иной государственный учетный номер (инвентарный) здания, сооружения, объекта незавершенного строительства, расположенного на земельном участке | 68:30:0001078:348 |
| 8. | Вид (виды) разрешенного использования | — |
| 8.1. | Дополнительные сведения об использовании земельного участка | — |
| 9. | Сведения о земельных участках (землях общего пользования, территории общего пользования), посредством которых обеспечивается доступ | Земли общего пользования |
| 10. | Иные сведения | На местности границы данного земельных участков существуют более 15 лет, его границы в ходе проведения ККР установлены по фактическому пользованию без захвата земель общего пользования, с учетом привязки к смежным земельным участкам, границы которых ранее были установлены в системе координат МСК-68 |
| **4. Пояснения к сведениям об уточняемом земельном участке с кадастровым номером** | | 68:30:0001078:347 : |
| 1. | — | |

**Описание местоположения здания, сооружения, объекта незавершенного строительства на земельном участке**

**1. Сведения о характерных точках контура объекта недвижимости с кадастровым номером** 68:30:0001073:49 :

Система координат МСК-68, зона 1 Зона № 1

| Обозначение характерных точек границ | Содержатся в Едином государственном реестре недвижимости | | | Определены в ходе выполнения комплексных кадастровых работ | | | Метод определения координат | Формулы, примененные для расчета средней квадратической погрешности определения координат характерных точек (Mt), м, с подставленными в такие формулы значениями и итоговые (вычисленные) значения Mt, м |
|---|---|---|---|---|---|---|---|---|
| | координаты, м | | Радиус, м | координаты, м | | Радиус, м | | |
| | X | Y | R | X | Y | R | | |
| 1 | 2 | 3 | 4 | 5 | 6 | 7 | 8 | 9 |
| н16854 О | — | — | — | 350 480,07 | 1 303 586,06 | — | Метод спутниковых геодезических измерений (определений) | √(0,08^2 + 0,06^2) = 0,10 |
| н16855 О | — | — | — | 350 474,06 | 1 303 593,36 | — | | |
| н16856 О | — | — | — | 350 466,86 | 1 303 587,42 | — | | |
| н16857 О | — | — | — | 350 472,87 | 1 303 580,13 | — | | |
| н16858 О | — | — | — | 350 475,81 | 1 303 582,55 | — | | |
| н16859 О | — | — | — | 350 477,78 | 1 303 580,16 | — | | |
| н16860 О | — | — | — | 350 482,04 | 1 303 583,67 | — | | |
| н16854 О | — | — | — | 350 480,07 | 1 303 586,06 | — | | |

**2. Сведения о характеристиках объекта недвижимости с кадастровым номером** 68:30:0001073:49 :

| № п/п | Наименование характеристики | Значение характеристики |
|---|---|---|
| 1 | 2 | 3 |
| 1. | Вид объекта недвижимости | Здание |
| 2. | Ранее присвоенный государственный учетный номер (инвентарный) здания, сооружения, объекта незавершенного строительства | — |

| 1 | 2 | 3 |
|---|---|---|
| 3. | Кадастровый номер земельного участка (земельных участков), в границах которого (которых) расположены здание, сооружение, объект незавершенного строительства | 68:30:0001078:24 |
| 4. | Уникальный учетный номер кадастрового квартала, в границах которого расположены здание, сооружение, объект незавершенного строительства | 68:30:0001078 |
| 5. | Адрес здания, сооружения, объекта незавершенного строительства | — |
| 5.1. | Сведения о местоположении здания, сооружения, объекта незавершенного строительства (при отсутствии адреса) в структурированном в соответствии с федеральной информационной адресной системой виде | — |
| 5.2. | Дополнительные сведения о местоположении | — |
| 6. | Иные сведения | — |

**3. Пояснения к сведениям об объекте недвижимости с кадастровым номером** 68:30:0001073:49 :

| 1. | — |
|---|---|

**1. Сведения о характерных точках контура объекта недвижимости с кадастровым номером** 68:30:0001073:67 :

Система координат МСК-68, зона 1 Зона № 1

| Обозначение характерных точек границ | Содержатся в Едином государственном реестре недвижимости | | | Определены в ходе выполнения комплексных кадастровых работ | | | Метод определения координат | Формулы, примененные для расчета средней квадратической погрешности определения координат характерных точек (Mt), м, с подставленными в такие формулы значениями и итоговые (вычисленные) значения Mt, м |
|---|---|---|---|---|---|---|---|---|
| | координаты, м | | Радиус, м | координаты, м | | Радиус, м | | |
| | X | Y | R | X | Y | R | | |
| 1 | 2 | 3 | 4 | 5 | 6 | 7 | 8 | 9 |
| н16951 О | — | — | — | 350 492,50 | 1 303 602,12 | — | Метод спутниковых геодезических измерений (определений) | √(0,08^2 + 0,06^2) = 0,10 |
| н16952 О | — | — | — | 350 488,07 | 1 303 607,02 | — | | |
| н16953 О | — | — | — | 350 484,97 | 1 303 604,21 | — | | |
| н16954 О | — | — | — | 350 489,40 | 1 303 599,32 | — | | |

| 1 | 2 | 3 | 4 | 5 | 6 | 7 | 8 | 9 |
|---|---|---|---|---|---|---|---|---|
| н16951 О | — | — | — | 350 492,50 | 1 303 602,12 | — | Метод спутниковых геодезических измерений (определений) | √(0,08^2 + 0,06^2) = 0,10 |

**2. Сведения о характеристиках объекта недвижимости с кадастровым номером** 68:30:0001073:67 :

| № п/п | Наименование характеристики | Значение характеристики |
|---|---|---|
| 1 | 2 | 3 |
| 1. | Вид объекта недвижимости | Здание |
| 2. | Ранее присвоенный государственный учетный номер (инвентарный) здания, сооружения, объекта незавершенного строительства | — |
| 3. | Кадастровый номер земельного участка (земельных участков), в границах которого (которых) расположены здание, сооружение, объект незавершенного строительства | 68:30:0001078:37 |
| 4. | Уникальный учетный номер кадастрового квартала, в границах которого расположены здание, сооружение, объект незавершенного строительства | 68:30:0001078 |
| 5. | Адрес здания, сооружения, объекта незавершенного строительства | — |
| 5.1. | Сведения о местоположении здания, сооружения, объекта незавершенного строительства (при отсутствии адреса) в структурированном в соответствии с федеральной информационной адресной системой виде | — |
| 5.2. | Дополнительные сведения о местоположении | — |
| 6. | Иные сведения | — |

**3. Пояснения к сведениям об объекте недвижимости с кадастровым номером** 68:30:0001073:67 :

| 1. | — |
|---|---|

**1. Сведения о характерных точках контура объекта недвижимости с кадастровым номером** 68:30:0001073:71 :

Система координат МСК-68, зона 1 Зона № 1

| Обозначение характерных точек границ | Содержатся в Едином государственном реестре недвижимости | | | Определены в ходе выполнения комплексных кадастровых работ | | | Метод определения координат | Формулы, примененные для расчета средней квадратической погрешности определения координат характерных точек (Mt), м, с подставленными в такие формулы значениями и итоговые (вычисленные) значения Mt, м |
|---|---|---|---|---|---|---|---|---|
| | координаты, м | | Радиус, м | координаты, м | | Радиус, м | | |
| | X | Y | R | X | Y | R | | |

| 1 | 2 | 3 | 4 | 5 | 6 | 7 | 8 | 9 |
|---|---|---|---|---|---|---|---|---|
| н16975 О | — | — | — | 350 678,55 | 1 303 621,53 | — | Метод спутниковых геодезических измерений (определений) | √(0,08^2 + 0,06^2) = 0,10 |
| н16976 О | — | — | — | 350 672,22 | 1 303 630,97 | — | | |
| н16977 О | — | — | — | 350 670,40 | 1 303 629,75 | — | | |
| н16978 О | — | — | — | 350 669,66 | 1 303 630,85 | — | | |
| н16979 О | — | — | — | 350 660,72 | 1 303 624,86 | — | | |
| н16980 О | — | — | — | 350 667,79 | 1 303 614,32 | — | | |
| н16975 О | — | — | — | 350 678,55 | 1 303 621,53 | — | | |

**2. Сведения о характеристиках объекта недвижимости с кадастровым номером** 68:30:0001073:71 :

| № п/п | Наименование характеристики | Значение характеристики |
|---|---|---|
| 1 | 2 | 3 |
| 1. | Вид объекта недвижимости | Здание |
| 2. | Ранее присвоенный государственный учетный номер (инвентарный) здания, сооружения, объекта незавершенного строительства | — |
| 3. | Кадастровый номер земельного участка (земельных участков), в границах которого (которых) расположены здание, сооружение, объект незавершенного строительства | 68:30:0001078:18 |
| 4. | Уникальный учетный номер кадастрового квартала, в границах которого расположены здание, сооружение, объект незавершенного строительства | 68:30:0001078 |
| 5. | Адрес здания, сооружения, объекта незавершенного строительства | — |
| 5.1. | Сведения о местоположении здания, сооружения, объекта незавершенного строительства (при отсутствии адреса) в структурированном в соответствии с федеральной информационной адресной системой виде | — |
| 5.2. | Дополнительные сведения о местоположении | — |
| 6. | Иные сведения | — |

| **3. Пояснения к сведениям об объекте недвижимости с кадастровым номером** 68:30:0001073:71 : | |
|---|---|
| 1. | — |

**1. Сведения о характерных точках контура объекта недвижимости с кадастровым номером** 68:30:0001073:72 :

Система координат МСК-68, зона 1 Зона № 1

| Обозначение характерных точек границ | Содержатся в Едином государственном реестре недвижимости | | | Определены в ходе выполнения комплексных кадастровых работ | | | Метод определения координат | Формулы, примененные для расчета средней квадратической погрешности определения координат характерных точек (Mt), м, с подставленными в такие формулы значениями и итоговые (вычисленные) значения Mt, м |
|---|---|---|---|---|---|---|---|---|
| | координаты, м | | Радиус, м | координаты, м | | Радиус, м | | |
| | X | Y | R | X | Y | R | | |
| 1 | 2 | 3 | 4 | 5 | 6 | 7 | 8 | 9 |
| н16981 О | — | — | — | 350 686,96 | 1 303 620,26 | — | Метод спутниковых геодезических измерений (определений) | √(0,08^2 + 0,06^2) = 0,10 |
| н16982 О | — | — | — | 350 693,93 | 1 303 625,55 | — | | |
| н16983 О | — | — | — | 350 690,34 | 1 303 630,28 | — | | |
| н16984 О | — | — | — | 350 691,41 | 1 303 631,09 | — | | |
| н16985 О | — | — | — | 350 689,65 | 1 303 633,41 | — | | |
| н16986 О | — | — | — | 350 685,52 | 1 303 630,28 | — | | |
| н16987 О | — | — | — | 350 687,96 | 1 303 627,06 | — | | |
| н16988 О | — | — | — | 350 684,05 | 1 303 624,10 | — | | |
| н16981 О | — | — | — | 350 686,96 | 1 303 620,26 | — | | |

**2. Сведения о характеристиках объекта недвижимости с кадастровым номером** 68:30:0001073:72 :

| № п/п | Наименование характеристики | Значение характеристики |
|---|---|---|
| 1 | 2 | 3 |
| 1. | Вид объекта недвижимости | Здание |

| 1 | 2 | 3 |
|---|---|---|
| 2. | Ранее присвоенный государственный учетный номер (инвентарный) здания, сооружения, объекта незавершенного строительства | — |
| 3. | Кадастровый номер земельного участка (земельных участков), в границах которого (которых) расположены здание, сооружение, объект незавершенного строительства | 68:30:0001078:40 |
| 4. | Уникальный учетный номер кадастрового квартала, в границах которого расположены здание, сооружение, объект незавершенного строительства | 68:30:0001078 |
| 5. | Адрес здания, сооружения, объекта незавершенного строительства | — |
| 5.1. | Сведения о местоположении здания, сооружения, объекта незавершенного строительства (при отсутствии адреса) в структурированном в соответствии с федеральной информационной адресной системой виде | — |
| 5.2. | Дополнительные сведения о местоположении | — |
| 6. | Иные сведения | — |

**3. Пояснения к сведениям об объекте недвижимости с кадастровым номером** 68:30:0001073:72 :

| 1. | — |
|---|---|

**1. Сведения о характерных точках контура объекта недвижимости с кадастровым номером** 68:30:0001074:44 :

Система координат МСК-68, зона 1 Зона № 1

| Обозначение характерных точек границ | Содержатся в Едином государственном реестре недвижимости | | | Определены в ходе выполнения комплексных кадастровых работ | | | Метод определения координат | Формулы, примененные для расчета средней квадратической погрешности определения координат характерных точек (Mt), м, с подставленными в такие формулы значениями и итоговые (вычисленные) значения Mt, м |
|---|---|---|---|---|---|---|---|---|
| | координаты, м | | Радиус, м | координаты, м | | Радиус, м | | |
| | X | Y | R | X | Y | R | | |
| 1 | 2 | 3 | 4 | 5 | 6 | 7 | 8 | 9 |
| н12088 О | — | — | — | 350 705,20 | 1 303 641,09 | — | Метод спутниковых геодезических измерений (определений) | √(0,08^2 + 0,06^2) = 0,10 |
| н12089 О | — | — | — | 350 703,71 | 1 303 643,42 | — | | |
| н12090 О | — | — | — | 350 697,63 | 1 303 639,52 | — | | |

| 1 | 2 | 3 | 4 | 5 | 6 | 7 | 8 | 9 |
|---|---|---|---|---|---|---|---|---|
| н12091 О | — | — | — | 350 702,00 | 1 303 632,71 | — | Метод спутниковых геодезических измерений (определений) | √(0,08^2 + 0,06^2) = 0,10 |
| н12092 О | — | — | — | 350 712,66 | 1 303 639,55 | — | | |
| н12093 О | — | — | — | 350 709,78 | 1 303 644,04 | — | | |
| н12088 О | — | — | — | 350 705,20 | 1 303 641,09 | — | | |

**2. Сведения о характеристиках объекта недвижимости с кадастровым номером** 68:30:0001074:44 :

| № п/п | Наименование характеристики | Значение характеристики |
|---|---|---|
| 1 | 2 | 3 |
| 1. | Вид объекта недвижимости | Здание |
| 2. | Ранее присвоенный государственный учетный номер (инвентарный) здания, сооружения, объекта незавершенного строительства | — |
| 3. | Кадастровый номер земельного участка (земельных участков), в границах которого (которых) расположены здание, сооружение, объект незавершенного строительства | 68:30:0001078:7 |
| 4. | Уникальный учетный номер кадастрового квартала, в границах которого расположены здание, сооружение, объект незавершенного строительства | 68:30:0001078 |
| 5. | Адрес здания, сооружения, объекта незавершенного строительства | — |
| 5.1. | Сведения о местоположении здания, сооружения, объекта незавершенного строительства (при отсутствии адреса) в структурированном в соответствии с федеральной информационной адресной системой виде | — |
| 5.2. | Дополнительные сведения о местоположении | — |
| 6. | Иные сведения | — |

**3. Пояснения к сведениям об объекте недвижимости с кадастровым номером** 68:30:0001074:44 :

| | |
|---|---|
| 1. | — |

**1. Сведения о характерных точках контура объекта недвижимости с кадастровым номером** 68:30:0001074:46 :

Система координат МСК-68, зона 1 Зона № 1

| Обозначение характерных точек границ | Содержатся в Едином государственном реестре недвижимости | | | Определены в ходе выполнения комплексных кадастровых работ | | | Метод определения координат | Формулы, примененные для расчета средней квадратической погрешности определения координат характерных точек (Mt), м, с подставленными в такие формулы значениями и итоговые (вычисленные) значения Mt, м |
|---|---|---|---|---|---|---|---|---|
| | координаты, м | | Радиус, м | координаты, м | | Радиус, м | | |
| | X | Y | R | X | Y | R | | |
| 1 | 2 | 3 | 4 | 5 | 6 | 7 | 8 | 9 |
| н12098 О | — | — | — | 350 735,45 | 1 303 658,95 | — | Метод спутниковых геодезических измерений (определений) | √(0,08^2 + 0,06^2) = 0,10 |
| н12099 О | — | — | — | 350 739,78 | 1 303 662,81 | — | | |
| н12100 О | — | — | — | 350 742,17 | 1 303 664,93 | — | | |
| н12101 О | — | — | — | 350 738,07 | 1 303 669,54 | — | | |
| н12102 О | — | — | — | 350 735,68 | 1 303 667,41 | — | | |
| н12103 О | — | — | — | 350 731,27 | 1 303 672,36 | — | | |
| н12104 О | — | — | — | 350 725,90 | 1 303 667,58 | — | | |
| н12105 О | — | — | — | 350 727,92 | 1 303 665,32 | — | | |
| н12106 О | — | — | — | 350 728,96 | 1 303 666,24 | — | | |
| н12098 О | — | — | — | 350 735,45 | 1 303 658,95 | — | | |

**2. Сведения о характеристиках объекта недвижимости с кадастровым номером** 68:30:0001074:46 :

| № п/п | Наименование характеристики | Значение характеристики |
|---|---|---|
| 1 | 2 | 3 |
| 1. | Вид объекта недвижимости | Здание |

| 1 | 2 | 3 |
|---|---|---|
| 2. | Ранее присвоенный государственный учетный номер (инвентарный) здания, сооружения, объекта незавершенного строительства | — |
| 3. | Кадастровый номер земельного участка (земельных участков), в границах которого (которых) расположены здание, сооружение, объект незавершенного строительства | 68:30:0001078:20 |
| 4. | Уникальный учетный номер кадастрового квартала, в границах которого расположены здание, сооружение, объект незавершенного строительства | 68:30:0001078 |
| 5. | Адрес здания, сооружения, объекта незавершенного строительства | — |
| 5.1. | Сведения о местоположении здания, сооружения, объекта незавершенного строительства (при отсутствии адреса) в структурированном в соответствии с федеральной информационной адресной системой виде | — |
| 5.2. | Дополнительные сведения о местоположении | — |
| 6. | Иные сведения | — |

**3. Пояснения к сведениям об объекте недвижимости с кадастровым номером** 68:30:0001074:46 :

| 1. | — |
|---|---|

**1. Сведения о характерных точках контура объекта недвижимости с кадастровым номером** 68:30:0001074:48 :

Система координат МСК-68, зона 1 Зона № 1

| Обозначение характерных точек границ | Содержатся в Едином государственном реестре недвижимости | | | Определены в ходе выполнения комплексных кадастровых работ | | | Метод определения координат | Формулы, примененные для расчета средней квадратической погрешности определения координат характерных точек (Mt), м, с подставленными в такие формулы значениями и итоговые (вычисленные) значения Mt, м |
|---|---|---|---|---|---|---|---|---|
| | координаты, м | | Радиус, м | координаты, м | | Радиус, м | | |
| | X | Y | R | X | Y | R | | |
| 1 | 2 | 3 | 4 | 5 | 6 | 7 | 8 | 9 |
| н12117 О | — | — | — | 350 748,73 | 1 303 672,36 | — | Метод спутниковых геодезических измерений (определений) | √(0,08^2 + 0,06^2) = 0,10 |
| н12118 О | — | — | — | 350 756,58 | 1 303 680,90 | — | | |
| н12119 О | — | — | — | 350 751,68 | 1 303 685,39 | — | | |

| 1 | 2 | 3 | 4 | 5 | 6 | 7 | 8 | 9 |
|---|---|---|---|---|---|---|---|---|
| н12120 О | — | — | — | 350 749,11 | 1 303 687,76 | — | Метод спутниковых геодезических измерений (определений) | √(0,08^2 + 0,06^2) = 0,10 |
| н12121 О | — | — | — | 350 744,34 | 1 303 682,57 | — | | |
| н12122 О | — | — | — | 350 746,72 | 1 303 680,38 | — | | |
| н12123 О | — | — | — | 350 743,64 | 1 303 677,04 | — | | |
| н12117 О | — | — | — | 350 748,73 | 1 303 672,36 | — | | |

**2. Сведения о характеристиках объекта недвижимости с кадастровым номером** 68:30:0001074:48 :

| № п/п | Наименование характеристики | Значение характеристики |
|---|---|---|
| 1 | 2 | 3 |
| 1. | Вид объекта недвижимости | Здание |
| 2. | Ранее присвоенный государственный учетный номер (инвентарный) здания, сооружения, объекта незавершенного строительства | — |
| 3. | Кадастровый номер земельного участка (земельных участков), в границах которого (которых) расположены здание, сооружение, объект незавершенного строительства | 68:30:0001078:21 |
| 4. | Уникальный учетный номер кадастрового квартала, в границах которого расположены здание, сооружение, объект незавершенного строительства | 68:30:0001078 |
| 5. | Адрес здания, сооружения, объекта незавершенного строительства | — |
| 5.1. | Сведения о местоположении здания, сооружения, объекта незавершенного строительства (при отсутствии адреса) в структурированном в соответствии с федеральной информационной адресной системой виде | — |
| 5.2. | Дополнительные сведения о местоположении | — |
| 6. | Иные сведения | — |

**3. Пояснения к сведениям об объекте недвижимости с кадастровым номером** 68:30:0001074:48 :

| | |
|---|---|
| 1. | — |

**1. Сведения о характерных точках контура объекта недвижимости с кадастровым номером** 68:30:0001078:55 :

Система координат МСК-68, зона 1 Зона № 1

| Обозначение характерных точек границ | Содержатся в Едином государственном реестре недвижимости | | | Определены в ходе выполнения комплексных кадастровых работ | | | Метод определения координат | Формулы, примененные для расчета средней квадратической погрешности определения координат характерных точек (Mt), м, с подставленными в такие формулы значениями и итоговые (вычисленные) значения Mt, м |
|---|---|---|---|---|---|---|---|---|
| | координаты, м | | Радиус, м | координаты, м | | Радиус, м | | |
| | X | Y | R | X | Y | R | | |
| 1 | 2 | 3 | 4 | 5 | 6 | 7 | 8 | 9 |
| н2616О | — | — | — | 350 597,76 | 1 303 730,27 | — | Метод спутниковых геодезических измерений (определений) | √(0,08^2 + 0,06^2) = 0,10 |
| н2617О | — | — | — | 350 597,61 | 1 303 730,43 | — | | |
| н2618О | — | — | — | 350 599,37 | 1 303 732,04 | — | | |
| н2619О | — | — | — | 350 593,99 | 1 303 737,93 | — | | |
| н2620О | — | — | — | 350 592,23 | 1 303 736,32 | — | | |
| н2621О | — | — | — | 350 592,09 | 1 303 736,47 | — | | |
| н2622О | — | — | — | 350 587,81 | 1 303 732,56 | — | | |
| н2623О | — | — | — | 350 593,48 | 1 303 726,36 | — | | |
| н2616О | — | — | — | 350 597,76 | 1 303 730,27 | — | | |

**2. Сведения о характеристиках объекта недвижимости с кадастровым номером** 68:30:0001078:55 :

| № п/п | Наименование характеристики | Значение характеристики |
|---|---|---|
| 1 | 2 | 3 |
| 1. | Вид объекта недвижимости | Здание |
| 2. | Ранее присвоенный государственный учетный номер (инвентарный) здания, сооружения, объекта незавершенного строительства | — |

| 1 | 2 | 3 |
|---|---|---|
| 3. | Кадастровый номер земельного участка (земельных участков), в границах которого (которых) расположены здание, сооружение, объект незавершенного строительства | 68:30:0001078:112 |
| 4. | Уникальный учетный номер кадастрового квартала, в границах которого расположены здание, сооружение, объект незавершенного строительства | 68:30:0001078 |
| 5. | Адрес здания, сооружения, объекта незавершенного строительства | — |
| 5.1. | Сведения о местоположении здания, сооружения, объекта незавершенного строительства (при отсутствии адреса) в структурированном в соответствии с федеральной информационной адресной системой виде | — |
| 5.2. | Дополнительные сведения о местоположении | — |
| 6. | Иные сведения | — |

**3. Пояснения к сведениям об объекте недвижимости с кадастровым номером** 68:30:0001078:55 :

| 1. | — |
|---|---|

**1. Сведения о характерных точках контура объекта недвижимости с кадастровым номером** 68:30:0001078:56 :

Система координат МСК-68, зона 1 Зона № 1

| Обозначение характерных точек границ | Содержатся в Едином государственном реестре недвижимости | | | Определены в ходе выполнения комплексных кадастровых работ | | | Метод определения координат | Формулы, примененные для расчета средней квадратической погрешности определения координат характерных точек (Mt), м, с подставленными в такие формулы значениями и итоговые (вычисленные) значения Mt, м |
|---|---|---|---|---|---|---|---|---|
| | координаты, м | | Радиус, м | координаты, м | | Радиус, м | | |
| | X | Y | R | X | Y | R | | |
| 1 | 2 | 3 | 4 | 5 | 6 | 7 | 8 | 9 |
| н2624О | — | — | — | 350 629,47 | 1 303 756,62 | — | Метод спутниковых геодезических измерений (определений) | √(0,08^2 + 0,06^2) = 0,10 |
| н2625О | — | — | — | 350 639,25 | 1 303 764,07 | — | | |
| н2626О | — | — | — | 350 634,36 | 1 303 770,49 | — | | |
| н2627О | — | — | — | 350 624,58 | 1 303 763,03 | — | | |

| 1 | 2 | 3 | 4 | 5 | 6 | 7 | 8 | 9 |
|---|---|---|---|---|---|---|---|---|
| н2624О | — | — | — | 350 629,47 | 1 303 756,62 | — | Метод спутниковых геодезических измерений (определений) | √(0,08^2 + 0,06^2) = 0,10 |

**2. Сведения о характеристиках объекта недвижимости с кадастровым номером** 68:30:0001078:56 :

| № п/п | Наименование характеристики | Значение характеристики |
|---|---|---|
| 1 | 2 | 3 |
| 1. | Вид объекта недвижимости | Здание |
| 2. | Ранее присвоенный государственный учетный номер (инвентарный) здания, сооружения, объекта незавершенного строительства | — |
| 3. | Кадастровый номер земельного участка (земельных участков), в границах которого (которых) расположены здание, сооружение, объект незавершенного строительства | 68:30:0001078:26 |
| 4. | Уникальный учетный номер кадастрового квартала, в границах которого расположены здание, сооружение, объект незавершенного строительства | 68:30:0001078 |
| 5. | Адрес здания, сооружения, объекта незавершенного строительства | — |
| 5.1. | Сведения о местоположении здания, сооружения, объекта незавершенного строительства (при отсутствии адреса) в структурированном в соответствии с федеральной информационной адресной системой виде | — |
| 5.2. | Дополнительные сведения о местоположении | — |
| 6. | Иные сведения | — |

**3. Пояснения к сведениям об объекте недвижимости с кадастровым номером** 68:30:0001078:56 :

| 1. | — |
|---|---|

**1. Сведения о характерных точках контура объекта недвижимости с кадастровым номером** 68:30:0001078:57 :

Система координат МСК-68, зона 1 Зона № 1

| Обозначение характерных точек границ | Содержатся в Едином государственном реестре недвижимости | | | Определены в ходе выполнения комплексных кадастровых работ | | | Метод определения координат | Формулы, примененные для расчета средней квадратической погрешности определения координат характерных точек (Mt), м, с подставленными в такие формулы значениями и итоговые (вычисленные) значения Mt, м |
|---|---|---|---|---|---|---|---|---|
| | координаты, м | | Радиус, м | координаты, м | | Радиус, м | | |
| | X | Y | R | X | Y | R | | |

| 1 | 2 | 3 | 4 | 5 | 6 | 7 | 8 | 9 |
|---|---|---|---|---|---|---|---|---|
| н2628О | — | — | — | 350 694,34 | 1 303 804,05 | — | Метод спутниковых геодезических измерений (определений) | √(0,08^2 + 0,06^2) = 0,10 |
| н2629О | — | — | — | 350 689,06 | 1 303 811,52 | — | | |
| н2630О | — | — | — | 350 681,47 | 1 303 806,16 | — | | |
| н2631О | — | — | — | 350 686,74 | 1 303 798,69 | — | | |
| н2628О | — | — | — | 350 694,34 | 1 303 804,05 | — | | |

**2. Сведения о характеристиках объекта недвижимости с кадастровым номером** 68:30:0001078:57 :

| № п/п | Наименование характеристики | Значение характеристики |
|---|---|---|
| 1 | 2 | 3 |
| 1. | Вид объекта недвижимости | Здание |
| 2. | Ранее присвоенный государственный учетный номер (инвентарный) здания, сооружения, объекта незавершенного строительства | — |
| 3. | Кадастровый номер земельного участка (земельных участков), в границах которого (которых) расположены здание, сооружение, объект незавершенного строительства | 68:30:0001078:28 |
| 4. | Уникальный учетный номер кадастрового квартала, в границах которого расположены здание, сооружение, объект незавершенного строительства | 68:30:0001078 |
| 5. | Адрес здания, сооружения, объекта незавершенного строительства | — |
| 5.1. | Сведения о местоположении здания, сооружения, объекта незавершенного строительства (при отсутствии адреса) в структурированном в соответствии с федеральной информационной адресной системой виде | — |
| 5.2. | Дополнительные сведения о местоположении | — |
| 6. | Иные сведения | — |

**3. Пояснения к сведениям об объекте недвижимости с кадастровым номером** 68:30:0001078:57 :

| | |
|---|---|
| 1. | — |

**1. Сведения о характерных точках контура объекта недвижимости с кадастровым номером** 68:30:0001078:58 :

Система координат МСК-68, зона 1 Зона № 1

| Обозначение характерных точек границ | Содержатся в Едином государственном реестре недвижимости | | | Определены в ходе выполнения комплексных кадастровых работ | | | Метод определения координат | Формулы, примененные для расчета средней квадратической погрешности определения координат характерных точек (Mt), м, с подставленными в такие формулы значениями и итоговые (вычисленные) значения Mt, м |
|---|---|---|---|---|---|---|---|---|
| | координаты, м | | Радиус, м | координаты, м | | Радиус, м | | |
| | X | Y | R | X | Y | R | | |
| 1 | 2 | 3 | 4 | 5 | 6 | 7 | 8 | 9 |
| н2632О | — | — | — | 350 491,92 | 1 303 570,92 | — | Метод спутниковых геодезических измерений (определений) | √(0,08^2 + 0,06^2) = 0,10 |
| н2633О | — | — | — | 350 488,28 | 1 303 575,39 | — | | |
| н2634О | — | — | — | 350 481,58 | 1 303 569,93 | — | | |
| н2635О | — | — | — | 350 485,22 | 1 303 565,46 | — | | |
| н2632О | — | — | — | 350 491,92 | 1 303 570,92 | — | | |

**2. Сведения о характеристиках объекта недвижимости с кадастровым номером** 68:30:0001078:58 :

| № п/п | Наименование характеристики | Значение характеристики |
|---|---|---|
| 1 | 2 | 3 |
| 1. | Вид объекта недвижимости | Здание |
| 2. | Ранее присвоенный государственный учетный номер (инвентарный) здания, сооружения, объекта незавершенного строительства | — |
| 3. | Кадастровый номер земельного участка (земельных участков), в границах которого (которых) расположены здание, сооружение, объект незавершенного строительства | 68:30:0001078:23 |
| 4. | Уникальный учетный номер кадастрового квартала, в границах которого расположены здание, сооружение, объект незавершенного строительства | 68:30:0001078 |

| 1 | 2 | 3 |
|---|---|---|
| 5. | Адрес здания, сооружения, объекта незавершенного строительства | — |
| 5.1. | Сведения о местоположении здания, сооружения, объекта незавершенного строительства (при отсутствии адреса) в структурированном в соответствии с федеральной информационной адресной системой виде | — |
| 5.2. | Дополнительные сведения о местоположении | — |
| 6. | Иные сведения | — |

**3. Пояснения к сведениям об объекте недвижимости с кадастровым номером** 68:30:0001078:58 :

| 1. | — |
|---|---|

**1. Сведения о характерных точках контура объекта недвижимости с кадастровым номером** 68:30:0001078:59 :

Система координат МСК-68, зона 1 Зона № 1

| Обозначение характерных точек границ | Содержатся в Едином государственном реестре недвижимости | | | Определены в ходе выполнения комплексных кадастровых работ | | | Метод определения координат | Формулы, примененные для расчета средней квадратической погрешности определения координат характерных точек (Mt), м, с подставленными в такие формулы значениями и итоговые (вычисленные) значения Mt, м |
|---|---|---|---|---|---|---|---|---|
| | координаты, м | | Радиус, м | координаты, м | | Радиус, м | | |
| | X | Y | R | X | Y | R | | |
| 1 | 2 | 3 | 4 | 5 | 6 | 7 | 8 | 9 |
| н2636О | — | — | — | 350 674,70 | 1 303 789,52 | — | Метод спутниковых геодезических измерений (определений) | √(0,08^2 + 0,06^2) = 0,10 |
| н2637О | — | — | — | 350 669,17 | 1 303 797,00 | — | | |
| н2638О | — | — | — | 350 657,24 | 1 303 788,18 | — | | |
| н2639О | — | — | — | 350 662,77 | 1 303 780,70 | — | | |
| н2640О | — | — | — | 350 663,22 | 1 303 781,04 | — | | |
| н2641О | — | — | — | 350 664,57 | 1 303 779,22 | — | | |
| н2642О | — | — | — | 350 669,12 | 1 303 782,81 | — | | |

| 1 | 2 | 3 | 4 | 5 | 6 | 7 | 8 | 9 |
|---|---|---|---|---|---|---|---|---|
| н2643О | — | — | — | 350 667,83 | 1 303 784,44 | — | Метод спутниковых геодезических измерений (определений) | √(0,08^2 + 0,06^2) = 0,10 |
| н2636О | — | — | — | 350 674,70 | 1 303 789,52 | — | | |

**2. Сведения о характеристиках объекта недвижимости с кадастровым номером** 68:30:0001078:59 :

| № п/п | Наименование характеристики | Значение характеристики |
|---|---|---|
| 1 | 2 | 3 |
| 1. | Вид объекта недвижимости | Здание |
| 2. | Ранее присвоенный государственный учетный номер (инвентарный) здания, сооружения, объекта незавершенного строительства | — |
| 3. | Кадастровый номер земельного участка (земельных участков), в границах которого (которых) расположены здание, сооружение, объект незавершенного строительства | 68:30:0001078:70 |
| 4. | Уникальный учетный номер кадастрового квартала, в границах которого расположены здание, сооружение, объект незавершенного строительства | 68:30:0001078 |
| 5. | Адрес здания, сооружения, объекта незавершенного строительства | — |
| 5.1. | Сведения о местоположении здания, сооружения, объекта незавершенного строительства (при отсутствии адреса) в структурированном в соответствии с федеральной информационной адресной системой виде | — |
| 5.2. | Дополнительные сведения о местоположении | — |
| 6. | Иные сведения | — |

**3. Пояснения к сведениям об объекте недвижимости с кадастровым номером** 68:30:0001078:59 :

| | |
|---|---|
| 1. | — |

**1. Сведения о характерных точках контура объекта недвижимости с кадастровым номером** 68:30:0001078:60 :

Система координат МСК-68, зона 1 Зона № 1

| Обозначение характерных точек границ | Содержатся в Едином государственном реестре недвижимости | | | Определены в ходе выполнения комплексных кадастровых работ | | | Метод определения координат | Формулы, примененные для расчета средней квадратической погрешности определения координат характерных точек (Mt), м, с подставленными в такие формулы значениями и итоговые (вычисленные) значения Mt, м |
|---|---|---|---|---|---|---|---|---|
| | координаты, м | | Радиус, м | координаты, м | | Радиус, м | | |
| | X | Y | R | X | Y | R | | |
| 1 | 2 | 3 | 4 | 5 | 6 | 7 | 8 | 9 |
| н2644О | — | — | — | 350 594,51 | 1 303 653,46 | — | Метод спутниковых геодезических измерений (определений) | √(0,08^2 + 0,06^2) = 0,10 |
| н2645О | — | — | — | 350 597,40 | 1 303 657,01 | — | | |
| н2646О | — | — | — | 350 592,72 | 1 303 661,16 | — | | |
| н2647О | — | — | — | 350 590,09 | 1 303 657,88 | — | | |
| н2644О | — | — | — | 350 594,51 | 1 303 653,46 | — | | |

**2. Сведения о характеристиках объекта недвижимости с кадастровым номером** 68:30:0001078:60 :

| № п/п | Наименование характеристики | Значение характеристики |
|---|---|---|
| 1 | 2 | 3 |
| 1. | Вид объекта недвижимости | Здание |
| 2. | Ранее присвоенный государственный учетный номер (инвентарный) здания, сооружения, объекта незавершенного строительства | — |
| 3. | Кадастровый номер земельного участка (земельных участков), в границах которого (которых) расположены здание, сооружение, объект незавершенного строительства | 68:30:0001078:45 |
| 4. | Уникальный учетный номер кадастрового квартала, в границах которого расположены здание, сооружение, объект незавершенного строительства | 68:30:0001078 |

| 1 | 2 | 3 |
|---|---|---|
| 5. | Адрес здания, сооружения, объекта незавершенного строительства | — |
| 5.1. | Сведения о местоположении здания, сооружения, объекта незавершенного строительства (при отсутствии адреса) в структурированном в соответствии с федеральной информационной адресной системой виде | — |
| 5.2. | Дополнительные сведения о местоположении | — |
| 6. | Иные сведения | — |

**3. Пояснения к сведениям об объекте недвижимости с кадастровым номером** 68:30:0001078:60 :

| 1. | — |
|---|---|

**1. Сведения о характерных точках контура объекта недвижимости с кадастровым номером** 68:30:0001078:64 :

Система координат МСК-68, зона 1 Зона № 1

| Обозначение характерных точек границ | Содержатся в Едином государственном реестре недвижимости | | | Определены в ходе выполнения комплексных кадастровых работ | | | Метод определения координат | Формулы, примененные для расчета средней квадратической погрешности определения координат характерных точек (Mt), м, с подставленными в такие формулы значениями и итоговые (вычисленные) значения Mt, м |
|---|---|---|---|---|---|---|---|---|
| | координаты, м | | Радиус, м | координаты, м | | Радиус, м | | |
| | X | Y | R | X | Y | R | | |
| 1 | 2 | 3 | 4 | 5 | 6 | 7 | 8 | 9 |
| н2648О | — | — | — | 350 513,66 | 1 303 656,41 | — | Метод спутниковых геодезических измерений (определений) | √(0,08^2 + 0,06^2) = 0,10 |
| н2649О | — | — | — | 350 517,64 | 1 303 651,97 | — | | |
| н2650О | — | — | — | 350 521,88 | 1 303 655,82 | — | | |
| н2651О | — | — | — | 350 517,76 | 1 303 660,22 | — | | |
| н2648О | — | — | — | 350 513,66 | 1 303 656,41 | — | | |

**2. Сведения о характеристиках объекта недвижимости с кадастровым номером** 68:30:0001078:64 :

| № п/п | Наименование характеристики | Значение характеристики |
|---|---|---|
| 1 | 2 | 3 |
| 1. | Вид объекта недвижимости | Здание |

| 1 | 2 | 3 |
|---|---|---|
| 2. | Ранее присвоенный государственный учетный номер (инвентарный) здания, сооружения, объекта незавершенного строительства | — |
| 3. | Кадастровый номер земельного участка (земельных участков), в границах которого (которых) расположены здание, сооружение, объект незавершенного строительства | 68:30:0001078:36 |
| 4. | Уникальный учетный номер кадастрового квартала, в границах которого расположены здание, сооружение, объект незавершенного строительства | 68:30:0001078 |
| 5. | Адрес здания, сооружения, объекта незавершенного строительства | — |
| 5.1. | Сведения о местоположении здания, сооружения, объекта незавершенного строительства (при отсутствии адреса) в структурированном в соответствии с федеральной информационной адресной системой виде | — |
| 5.2. | Дополнительные сведения о местоположении | — |
| 6. | Иные сведения | — |

**3. Пояснения к сведениям об объекте недвижимости с кадастровым номером** 68:30:0001078:64 :

| 1. | — |
|---|---|

**1. Сведения о характерных точках контура объекта недвижимости с кадастровым номером** 68:30:0001078:65 :

Система координат МСК-68, зона 1 Зона № 1

| Обозначение характерных точек границ | Содержатся в Едином государственном реестре недвижимости | | | Определены в ходе выполнения комплексных кадастровых работ | | | Метод определения координат | Формулы, примененные для расчета средней квадратической погрешности определения координат характерных точек (Mt), м, с подставленными в такие формулы значениями и итоговые (вычисленные) значения Mt, м |
|---|---|---|---|---|---|---|---|---|
| | координаты, м | | Радиус, м | координаты, м | | Радиус, м | | |
| | X | Y | R | X | Y | R | | |
| 1 | 2 | 3 | 4 | 5 | 6 | 7 | 8 | 9 |
| н2652О | — | — | — | 350 591,80 | 1 303 650,76 | — | Метод спутниковых геодезических измерений (определений) | √(0,08^2 + 0,06^2) = 0,10 |
| н2653О | — | — | — | 350 594,49 | 1 303 653,44 | — | | |
| н2654О | — | — | — | 350 590,07 | 1 303 657,85 | — | | |

| 1 | 2 | 3 | 4 | 5 | 6 | 7 | 8 | 9 |
|---|---|---|---|---|---|---|---|---|
| н2655О | — | — | — | 350 587,39 | 1 303 655,18 | — | Метод спутниковых геодезических измерений (определений) | √(0,08^2 + 0,06^2) = 0,10 |
| н2652О | — | — | — | 350 591,80 | 1 303 650,76 | — | | |

**2. Сведения о характеристиках объекта недвижимости с кадастровым номером** 68:30:0001078:65 :

| № п/п | Наименование характеристики | Значение характеристики |
|---|---|---|
| 1 | 2 | 3 |
| 1. | Вид объекта недвижимости | Здание |
| 2. | Ранее присвоенный государственный учетный номер (инвентарный) здания, сооружения, объекта незавершенного строительства | — |
| 3. | Кадастровый номер земельного участка (земельных участков), в границах которого (которых) расположены здание, сооружение, объект незавершенного строительства | 68:30:0001078:54 |
| 4. | Уникальный учетный номер кадастрового квартала, в границах которого расположены здание, сооружение, объект незавершенного строительства | 68:30:0001078 |
| 5. | Адрес здания, сооружения, объекта незавершенного строительства | — |
| 5.1. | Сведения о местоположении здания, сооружения, объекта незавершенного строительства (при отсутствии адреса) в структурированном в соответствии с федеральной информационной адресной системой виде | — |
| 5.2. | Дополнительные сведения о местоположении | — |
| 6. | Иные сведения | — |

**3. Пояснения к сведениям об объекте недвижимости с кадастровым номером** 68:30:0001078:65 :

| | |
|---|---|
| 1. | — |

**1. Сведения о характерных точках контура объекта недвижимости с кадастровым номером** 68:30:0001078:66 :

Система координат МСК-68, зона 1 Зона № 1

| Обозначение характерных точек границ | Содержатся в Едином государственном реестре недвижимости | | | Определены в ходе выполнения комплексных кадастровых работ | | | Метод определения координат | Формулы, примененные для расчета средней квадратической погрешности определения координат характерных точек (Mt), м, с подставленными в такие формулы значениями и итоговые (вычисленные) значения Mt, м |
|---|---|---|---|---|---|---|---|---|
| | координаты, м | | Радиус, м | координаты, м | | Радиус, м | | |
| | X | Y | R | X | Y | R | | |
| 1 | 2 | 3 | 4 | 5 | 6 | 7 | 8 | 9 |
| н2656О | — | — | — | 350 661,02 | 1 303 613,11 | — | Метод спутниковых геодезических измерений (определений) | √(0,08^2 + 0,06^2) = 0,10 |
| н2657О | — | — | — | 350 657,29 | 1 303 620,13 | — | | |
| н2658О | — | — | — | 350 655,93 | 1 303 622,68 | — | | |
| н2659О | — | — | — | 350 650,98 | 1 303 620,06 | — | | |
| н2660О | — | — | — | 350 652,31 | 1 303 617,55 | — | | |
| н2661О | — | — | — | 350 649,00 | 1 303 615,78 | — | | |
| н2662О | — | — | — | 350 652,75 | 1 303 608,72 | — | | |
| н2656О | — | — | — | 350 661,02 | 1 303 613,11 | — | | |

**2. Сведения о характеристиках объекта недвижимости с кадастровым номером** 68:30:0001078:66 :

| № п/п | Наименование характеристики | Значение характеристики |
|---|---|---|
| 1 | 2 | 3 |
| 1. | Вид объекта недвижимости | Здание |
| 2. | Ранее присвоенный государственный учетный номер (инвентарный) здания, сооружения, объекта незавершенного строительства | — |
| 3. | Кадастровый номер земельного участка (земельных участков), в границах которого (которых) расположены здание, сооружение, объект незавершенного строительства | 68:30:0001078:17 |

| 1 | 2 | 3 |
|---|---|---|
| 4. | Уникальный учетный номер кадастрового квартала, в границах которого расположены здание, сооружение, объект незавершенного строительства | 68:30:0001078 |
| 5. | Адрес здания, сооружения, объекта незавершенного строительства | — |
| 5.1. | Сведения о местоположении здания, сооружения, объекта незавершенного строительства (при отсутствии адреса) в структурированном в соответствии с федеральной информационной адресной системой виде | — |
| 5.2. | Дополнительные сведения о местоположении | — |
| 6. | Иные сведения | — |

**3. Пояснения к сведениям об объекте недвижимости с кадастровым номером** 68:30:0001078:66 :

| 1. | — |
|---|---|

**1. Сведения о характерных точках контура объекта недвижимости с кадастровым номером** 68:30:0001078:68 :

Система координат МСК-68, зона 1 Зона № 1

| Обозначение характерных точек границ | Содержатся в Едином государственном реестре недвижимости | | | Определены в ходе выполнения комплексных кадастровых работ | | | Метод определения координат | Формулы, примененные для расчета средней квадратической погрешности определения координат характерных точек (Mt), м, с подставленными в такие формулы значениями и итоговые (вычисленные) значения Mt, м |
|---|---|---|---|---|---|---|---|---|
| | координаты, м | | Радиус, м | координаты, м | | Радиус, м | | |
| | X | Y | R | X | Y | R | | |
| 1 | 2 | 3 | 4 | 5 | 6 | 7 | 8 | 9 |
| н2663О | — | — | — | 350 537,51 | 1 303 669,64 | — | Метод спутниковых геодезических измерений (определений) | √(0,08^2 + 0,06^2) = 0,10 |
| н2664О | — | — | — | 350 554,52 | 1 303 686,45 | — | | |
| н2665О | — | — | — | 350 547,38 | 1 303 693,68 | — | | |
| н2666О | — | — | — | 350 530,37 | 1 303 676,87 | — | | |
| н2663О | — | — | — | 350 537,51 | 1 303 669,64 | — | | |

| **2. Сведения о характеристиках объекта недвижимости с кадастровым номером** 68:30:0001078:68 : | | |
|---|---|---|
| № п/п | Наименование характеристики | Значение характеристики |
| 1 | 2 | 3 |
| 1. | Вид объекта недвижимости | Здание |
| 2. | Ранее присвоенный государственный учетный номер (инвентарный) здания, сооружения, объекта незавершенного строительства | — |
| 3. | Кадастровый номер земельного участка (земельных участков), в границах которого (которых) расположены здание, сооружение, объект незавершенного строительства | 68:30:0001078:2 |
| 4. | Уникальный учетный номер кадастрового квартала, в границах которого расположены здание, сооружение, объект незавершенного строительства | 68:30:0001078 |
| 5. | Адрес здания, сооружения, объекта незавершенного строительства | — |
| 5.1. | Сведения о местоположении здания, сооружения, объекта незавершенного строительства (при отсутствии адреса) в структурированном в соответствии с федеральной информационной адресной системой виде | — |
| 5.2. | Дополнительные сведения о местоположении | — |
| 6. | Иные сведения | — |

| **3. Пояснения к сведениям об объекте недвижимости с кадастровым номером** 68:30:0001078:68 : | |
|---|---|
| 1. | — |

**1. Сведения о характерных точках контура объекта недвижимости с кадастровым номером** 68:30:0001078:71 :

Система координат МСК-68, зона 1 Зона № 1

| Обозначение характерных точек границ | Содержатся в Едином государственном реестре недвижимости | | | Определены в ходе выполнения комплексных кадастровых работ | | | Метод определения координат | Формулы, примененные для расчета средней квадратической погрешности определения координат характерных точек (Mt), м, с подставленными в такие формулы значениями и итоговые (вычисленные) значения Mt, м |
|---|---|---|---|---|---|---|---|---|
| | координаты, м | | Радиус, м | координаты, м | | Радиус, м | | |
| | X | Y | R | X | Y | R | | |
| 1 | 2 | 3 | 4 | 5 | 6 | 7 | 8 | 9 |
| н2667О | — | — | — | 350 579,93 | 1 303 556,48 | — | Метод спутниковых геодезических измерений (определений) | √(0,08^2 + 0,06^2) = 0,10 |

| 1 | 2 | 3 | 4 | 5 | 6 | 7 | 8 | 9 |
|---|---|---|---|---|---|---|---|---|
| н2668О | — | — | — | 350 573,71 | 1 303 564,25 | — | Метод спутниковых геодезических измерений (определений) | √(0,08^2 + 0,06^2) = 0,10 |
| н2669О | — | — | — | 350 564,82 | 1 303 557,14 | — | | |
| н2670О | — | — | — | 350 571,34 | 1 303 548,99 | — | | |
| н2671О | — | — | — | 350 570,95 | 1 303 548,68 | — | | |
| н2672О | — | — | — | 350 572,42 | 1 303 546,85 | — | | |
| н2673О | — | — | — | 350 580,60 | 1 303 553,40 | — | | |
| н2674О | — | — | — | 350 578,83 | 1 303 555,60 | — | | |
| н2667О | — | — | — | 350 579,93 | 1 303 556,48 | — | | |

**2. Сведения о характеристиках объекта недвижимости с кадастровым номером** 68:30:0001078:71 :

| № п/п | Наименование характеристики | Значение характеристики |
|---|---|---|
| 1 | 2 | 3 |
| 1. | Вид объекта недвижимости | Здание |
| 2. | Ранее присвоенный государственный учетный номер (инвентарный) здания, сооружения, объекта незавершенного строительства | — |
| 3. | Кадастровый номер земельного участка (земельных участков), в границах которого (которых) расположены здание, сооружение, объект незавершенного строительства | 68:30:0001078:12 |
| 4. | Уникальный учетный номер кадастрового квартала, в границах которого расположены здание, сооружение, объект незавершенного строительства | 68:30:0001078 |

| 1 | 2 | 3 |
|---|---|---|
| 5. | Адрес здания, сооружения, объекта незавершенного строительства | — |
| 5.1. | Сведения о местоположении здания, сооружения, объекта незавершенного строительства (при отсутствии адреса) в структурированном в соответствии с федеральной информационной адресной системой виде | — |
| 5.2. | Дополнительные сведения о местоположении | — |
| 6. | Иные сведения | — |

**3. Пояснения к сведениям об объекте недвижимости с кадастровым номером** 68:30:0001078:71 :

| 1. | — |
|---|---|

**1. Сведения о характерных точках контура объекта недвижимости с кадастровым номером** 68:30:0001078:75 :

Система координат МСК-68, зона 1 Зона № 1

| Обозначение характерных точек границ | Содержатся в Едином государственном реестре недвижимости | | | Определены в ходе выполнения комплексных кадастровых работ | | | Метод определения координат | Формулы, примененные для расчета средней квадратической погрешности определения координат характерных точек (Mt), м, с подставленными в такие формулы значениями и итоговые (вычисленные) значения Mt, м |
|---|---|---|---|---|---|---|---|---|
| | координаты, м | | Радиус, м | координаты, м | | Радиус, м | | |
| | X | Y | R | X | Y | R | | |
| 1 | 2 | 3 | 4 | 5 | 6 | 7 | 8 | 9 |
| н2675О | — | — | — | 350 550,03 | 1 303 527,44 | — | Метод спутниковых геодезических измерений (определений) | √(0,08^2 + 0,06^2) = 0,10 |
| н2676О | — | — | — | 350 552,99 | 1 303 529,54 | — | | |
| н2677О | — | — | — | 350 548,77 | 1 303 535,46 | — | | |
| н2678О | — | — | — | 350 545,82 | 1 303 533,36 | — | | |
| н2675О | — | — | — | 350 550,03 | 1 303 527,44 | — | | |

**2. Сведения о характеристиках объекта недвижимости с кадастровым номером** 68:30:0001078:75 :

| № п/п | Наименование характеристики | Значение характеристики |
|---|---|---|
| 1 | 2 | 3 |
| 1. | Вид объекта недвижимости | Здание |

| 1 | 2 | 3 |
|---|---|---|
| 2. | Ранее присвоенный государственный учетный номер (инвентарный) здания, сооружения, объекта незавершенного строительства | — |
| 3. | Кадастровый номер земельного участка (земельных участков), в границах которого (которых) расположены здание, сооружение, объект незавершенного строительства | 68:30:0001078:10 |
| 4. | Уникальный учетный номер кадастрового квартала, в границах которого расположены здание, сооружение, объект незавершенного строительства | 68:30:0001078 |
| 5. | Адрес здания, сооружения, объекта незавершенного строительства | — |
| 5.1. | Сведения о местоположении здания, сооружения, объекта незавершенного строительства (при отсутствии адреса) в структурированном в соответствии с федеральной информационной адресной системой виде | — |
| 5.2. | Дополнительные сведения о местоположении | — |
| 6. | Иные сведения | — |

**3. Пояснения к сведениям об объекте недвижимости с кадастровым номером** 68:30:0001078:75 :

| 1. | — |
|---|---|

**1. Сведения о характерных точках контура объекта недвижимости с кадастровым номером** 68:30:0001078:76 :

Система координат МСК-68, зона 1 Зона № 1

| Обозначение характерных точек границ | Содержатся в Едином государственном реестре недвижимости | | | Определены в ходе выполнения комплексных кадастровых работ | | | Метод определения координат | Формулы, примененные для расчета средней квадратической погрешности определения координат характерных точек (Mt), м, с подставленными в такие формулы значениями и итоговые (вычисленные) значения Mt, м |
|---|---|---|---|---|---|---|---|---|
| | координаты, м | | Радиус, м | координаты, м | | Радиус, м | | |
| | X | Y | R | X | Y | R | | |
| 1 | 2 | 3 | 4 | 5 | 6 | 7 | 8 | 9 |
| н2679О | — | — | — | 350 544,64 | 1 303 552,18 | — | Метод спутниковых геодезических измерений (определений) | √(0,08^2 + 0,06^2) = 0,10 |
| н2680О | — | — | — | 350 551,11 | 1 303 556,84 | — | | |
| н2681О | — | — | — | 350 545,48 | 1 303 564,65 | — | | |

| 1 | 2 | 3 | 4 | 5 | 6 | 7 | 8 | 9 |
|---|---|---|---|---|---|---|---|---|
| н2682О | — | — | — | 350 539,01 | 1 303 559,99 | — | Метод спутниковых геодезических измерений (определений) | √(0,08^2 + 0,06^2) = 0,10 |
| н2679О | — | — | — | 350 544,64 | 1 303 552,18 | — | | |

**2. Сведения о характеристиках объекта недвижимости с кадастровым номером** 68:30:0001078:76 :

| № п/п | Наименование характеристики | Значение характеристики |
|---|---|---|
| 1 | 2 | 3 |
| 1. | Вид объекта недвижимости | Здание |
| 2. | Ранее присвоенный государственный учетный номер (инвентарный) здания, сооружения, объекта незавершенного строительства | — |
| 3. | Кадастровый номер земельного участка (земельных участков), в границах которого (которых) расположены здание, сооружение, объект незавершенного строительства | 68:30:0001078:11 |
| 4. | Уникальный учетный номер кадастрового квартала, в границах которого расположены здание, сооружение, объект незавершенного строительства | 68:30:0001078 |
| 5. | Адрес здания, сооружения, объекта незавершенного строительства | — |
| 5.1. | Сведения о местоположении здания, сооружения, объекта незавершенного строительства (при отсутствии адреса) в структурированном в соответствии с федеральной информационной адресной системой виде | — |
| 5.2. | Дополнительные сведения о местоположении | — |
| 6. | Иные сведения | — |

**3. Пояснения к сведениям об объекте недвижимости с кадастровым номером** 68:30:0001078:76 :

| | |
|---|---|
| 1. | — |

**1. Сведения о характерных точках контура объекта недвижимости с кадастровым номером** 68:30:0001078:77 :

Система координат МСК-68, зона 1 Зона № 1

| Обозначение характерных точек границ | Содержатся в Едином государственном реестре недвижимости | | | Определены в ходе выполнения комплексных кадастровых работ | | | Метод определения координат | Формулы, примененные для расчета средней квадратической погрешности определения координат характерных точек (Mt), м, с подставленными в такие формулы значениями и итоговые (вычисленные) значения Mt, м |
|---|---|---|---|---|---|---|---|---|
| | координаты, м | | Радиус, м | координаты, м | | Радиус, м | | |
| | X | Y | R | X | Y | R | | |
| 1 | 2 | 3 | 4 | 5 | 6 | 7 | 8 | 9 |
| н2683О | — | — | — | 350 551,46 | 1 303 542,72 | — | Метод спутниковых геодезических измерений (определений) | √(0,08^2 + 0,06^2) = 0,10 |
| н2684О | — | — | — | 350 557,92 | 1 303 547,38 | — | | |
| н2680О | — | — | — | 350 551,11 | 1 303 556,84 | — | | |
| н2679О | — | — | — | 350 544,64 | 1 303 552,18 | — | | |
| н2683О | — | — | — | 350 551,46 | 1 303 542,72 | — | | |

**2. Сведения о характеристиках объекта недвижимости с кадастровым номером** 68:30:0001078:77 :

| № п/п | Наименование характеристики | Значение характеристики |
|---|---|---|
| 1 | 2 | 3 |
| 1. | Вид объекта недвижимости | Здание |
| 2. | Ранее присвоенный государственный учетный номер (инвентарный) здания, сооружения, объекта незавершенного строительства | — |
| 3. | Кадастровый номер земельного участка (земельных участков), в границах которого (которых) расположены здание, сооружение, объект незавершенного строительства | 68:30:0001078:11 |
| 4. | Уникальный учетный номер кадастрового квартала, в границах которого расположены здание, сооружение, объект незавершенного строительства | 68:30:0001078 |

| 1 | 2 | 3 |
|---|---|---|
| 5. | Адрес здания, сооружения, объекта незавершенного строительства | — |
| 5.1. | Сведения о местоположении здания, сооружения, объекта незавершенного строительства (при отсутствии адреса) в структурированном в соответствии с федеральной информационной адресной системой виде | — |
| 5.2. | Дополнительные сведения о местоположении | — |
| 6. | Иные сведения | — |

**3. Пояснения к сведениям об объекте недвижимости с кадастровым номером** 68:30:0001078:77 :

| 1. | — |
|---|---|

**1. Сведения о характерных точках контура объекта недвижимости с кадастровым номером** 68:30:0001078:82 :

Система координат МСК-68, зона 1 Зона № 1

| Обозначение характерных точек границ | Содержатся в Едином государственном реестре недвижимости | | | Определены в ходе выполнения комплексных кадастровых работ | | | Метод определения координат | Формулы, примененные для расчета средней квадратической погрешности определения координат характерных точек (Mt), м, с подставленными в такие формулы значениями и итоговые (вычисленные) значения Mt, м |
|---|---|---|---|---|---|---|---|---|
| | координаты, м | | Радиус, м | координаты, м | | Радиус, м | | |
| | X | Y | R | X | Y | R | | |
| 1 | 2 | 3 | 4 | 5 | 6 | 7 | 8 | 9 |
| н2705О | — | — | — | 350 591,74 | 1 303 678,12 | — | Метод спутниковых геодезических измерений (определений) | √(0,08^2 + 0,06^2) = 0,10 |
| н2706О | — | — | — | 350 600,87 | 1 303 692,82 | — | | |
| н2707О | — | — | — | 350 595,67 | 1 303 696,02 | — | | |
| н2708О | — | — | — | 350 586,75 | 1 303 681,51 | — | | |
| н2705О | — | — | — | 350 591,74 | 1 303 678,12 | — | | |

**2. Сведения о характеристиках объекта недвижимости с кадастровым номером** 68:30:0001078:82 :

| № п/п | Наименование характеристики | Значение характеристики |
|---|---|---|
| 1 | 2 | 3 |
| 1. | Вид объекта недвижимости | Здание |

| 1 | 2 | 3 |
|---|---|---|
| 2. | Ранее присвоенный государственный учетный номер (инвентарный) здания, сооружения, объекта незавершенного строительства | — |
| 3. | Кадастровый номер земельного участка (земельных участков), в границах которого (которых) расположены здание, сооружение, объект незавершенного строительства | 68:30:0001078:3 |
| 4. | Уникальный учетный номер кадастрового квартала, в границах которого расположены здание, сооружение, объект незавершенного строительства | 68:30:0001078 |
| 5. | Адрес здания, сооружения, объекта незавершенного строительства | — |
| 5.1. | Сведения о местоположении здания, сооружения, объекта незавершенного строительства (при отсутствии адреса) в структурированном в соответствии с федеральной информационной адресной системой виде | — |
| 5.2. | Дополнительные сведения о местоположении | — |
| 6. | Иные сведения | — |

**3. Пояснения к сведениям об объекте недвижимости с кадастровым номером** 68:30:0001078:82 :

| 1. | — |
|---|---|

**1. Сведения о характерных точках контура объекта недвижимости с кадастровым номером** 68:30:0001078:83 :

Система координат МСК-68, зона 1 Зона № 1

| Обозначение характерных точек границ | Содержатся в Едином государственном реестре недвижимости | | | Определены в ходе выполнения комплексных кадастровых работ | | | Метод определения координат | Формулы, примененные для расчета средней квадратической погрешности определения координат характерных точек (Mt), м, с подставленными в такие формулы значениями и итоговые (вычисленные) значения Mt, м |
|---|---|---|---|---|---|---|---|---|
| | координаты, м | | Радиус, м | координаты, м | | Радиус, м | | |
| | X | Y | R | X | Y | R | | |
| 1 | 2 | 3 | 4 | 5 | 6 | 7 | 8 | 9 |
| н2709О | — | — | — | 350 575,49 | 1 303 710,62 | — | Метод спутниковых геодезических измерений (определений) | √(0,08^2 + 0,06^2) = 0,10 |
| н2710О | — | — | — | 350 582,48 | 1 303 717,52 | — | | |
| н2711О | — | — | — | 350 577,51 | 1 303 722,56 | — | | |

| 1 | 2 | 3 | 4 | 5 | 6 | 7 | 8 | 9 |
|---|---|---|---|---|---|---|---|---|
| н2712О | — | — | — | 350 558,32 | 1 303 703,64 | — | Метод спутниковых геодезических измерений (определений) | √(0,08^2 + 0,06^2) = 0,10 |
| н2713О | — | — | — | 350 563,08 | 1 303 698,80 | — | | |
| н2714О | — | — | — | 350 565,26 | 1 303 700,95 | — | | |
| н2715О | — | — | — | 350 567,78 | 1 303 698,40 | — | | |
| н2716О | — | — | — | 350 577,80 | 1 303 708,28 | — | | |
| н2709О | — | — | — | 350 575,49 | 1 303 710,62 | — | | |

**2. Сведения о характеристиках объекта недвижимости с кадастровым номером** 68:30:0001078:83 :

| № п/п | Наименование характеристики | Значение характеристики |
|---|---|---|
| 1 | 2 | 3 |
| 1. | Вид объекта недвижимости | Здание |
| 2. | Ранее присвоенный государственный учетный номер (инвентарный) здания, сооружения, объекта незавершенного строительства | — |
| 3. | Кадастровый номер земельного участка (земельных участков), в границах которого (которых) расположены здание, сооружение, объект незавершенного строительства | 68:30:0001078:3 |
| 4. | Уникальный учетный номер кадастрового квартала, в границах которого расположены здание, сооружение, объект незавершенного строительства | 68:30:0001078 |
| 5. | Адрес здания, сооружения, объекта незавершенного строительства | — |
| 5.1. | Сведения о местоположении здания, сооружения, объекта незавершенного строительства (при отсутствии адреса) в структурированном в соответствии с федеральной информационной адресной системой виде | — |
| 5.2. | Дополнительные сведения о местоположении | — |
| 6. | Иные сведения | — |

**3. Пояснения к сведениям об объекте недвижимости с кадастровым номером** 68:30:0001078:83 :

| | |
|---|---|
| 1. | — |

**1. Сведения о характерных точках контура объекта недвижимости с кадастровым номером** 68:30:0001078:84 :

Система координат МСК-68, зона 1 Зона № 1

| Обозначение характерных точек границ | Содержатся в Едином государственном реестре недвижимости | | | Определены в ходе выполнения комплексных кадастровых работ | | | Метод определения координат | Формулы, примененные для расчета средней квадратической погрешности определения координат характерных точек (Mt), м, с подставленными в такие формулы значениями и итоговые (вычисленные) значения Mt, м |
|---|---|---|---|---|---|---|---|---|
| | координаты, м | | Радиус, м | координаты, м | | Радиус, м | | |
| | X | Y | R | X | Y | R | | |
| 1 | 2 | 3 | 4 | 5 | 6 | 7 | 8 | 9 |
| н2717О | — | — | — | 350 602,68 | 1 303 702,88 | — | Метод спутниковых геодезических измерений (определений) | √(0,08^2 + 0,06^2) = 0,10 |
| н2718О | — | — | — | 350 591,17 | 1 303 716,77 | — | | |
| н2719О | — | — | — | 350 585,47 | 1 303 712,05 | — | | |
| н2720О | — | — | — | 350 596,98 | 1 303 698,16 | — | | |
| н2717О | — | — | — | 350 602,68 | 1 303 702,88 | — | | |

**2. Сведения о характеристиках объекта недвижимости с кадастровым номером** 68:30:0001078:84 :

| № п/п | Наименование характеристики | Значение характеристики |
|---|---|---|
| 1 | 2 | 3 |
| 1. | Вид объекта недвижимости | Здание |
| 2. | Ранее присвоенный государственный учетный номер (инвентарный) здания, сооружения, объекта незавершенного строительства | — |
| 3. | Кадастровый номер земельного участка (земельных участков), в границах которого (которых) расположены здание, сооружение, объект незавершенного строительства | 68:30:0001078:3 |
| 4. | Уникальный учетный номер кадастрового квартала, в границах которого расположены здание, сооружение, объект незавершенного строительства | 68:30:0001078 |

| 1 | 2 | 3 |
|---|---|---|
| 5. | Адрес здания, сооружения, объекта незавершенного строительства | — |
| 5.1. | Сведения о местоположении здания, сооружения, объекта незавершенного строительства (при отсутствии адреса) в структурированном в соответствии с федеральной информационной адресной системой виде | — |
| 5.2. | Дополнительные сведения о местоположении | — |
| 6. | Иные сведения | — |

**3. Пояснения к сведениям об объекте недвижимости с кадастровым номером** 68:30:0001078:84 :

| 1. | — |
|---|---|

**1. Сведения о характерных точках контура объекта недвижимости с кадастровым номером** 68:30:0001078:85 :

Система координат МСК-68, зона 1 Зона № 1

| Обозначение характерных точек границ | Содержатся в Едином государственном реестре недвижимости | | | Определены в ходе выполнения комплексных кадастровых работ | | | Метод определения координат | Формулы, примененные для расчета средней квадратической погрешности определения координат характерных точек (Mt), м, с подставленными в такие формулы значениями и итоговые (вычисленные) значения Mt, м |
|---|---|---|---|---|---|---|---|---|
| | координаты, м | | Радиус, м | координаты, м | | Радиус, м | | |
| | X | Y | R | X | Y | R | | |
| 1 | 2 | 3 | 4 | 5 | 6 | 7 | 8 | 9 |
| н2721О | — | — | — | 350 557,03 | 1 303 648,87 | — | Метод спутниковых геодезических измерений (определений) | √(0,08^2 + 0,06^2) = 0,10 |
| н2722О | — | — | — | 350 564,33 | 1 303 656,65 | — | | |
| н2723О | — | — | — | 350 560,33 | 1 303 660,40 | — | | |
| н2724О | — | — | — | 350 553,04 | 1 303 652,62 | — | | |
| н2721О | — | — | — | 350 557,03 | 1 303 648,87 | — | | |

**2. Сведения о характеристиках объекта недвижимости с кадастровым номером** 68:30:0001078:85 :

| № п/п | Наименование характеристики | Значение характеристики |
|---|---|---|
| 1 | 2 | 3 |
| 1. | Вид объекта недвижимости | Здание |

| 1 | 2 | 3 |
|---|---|---|
| 2. | Ранее присвоенный государственный учетный номер (инвентарный) здания, сооружения, объекта незавершенного строительства | — |
| 3. | Кадастровый номер земельного участка (земельных участков), в границах которого (которых) расположены здание, сооружение, объект незавершенного строительства | 68:30:0001078:2 |
| 4. | Уникальный учетный номер кадастрового квартала, в границах которого расположены здание, сооружение, объект незавершенного строительства | 68:30:0001078 |
| 5. | Адрес здания, сооружения, объекта незавершенного строительства | — |
| 5.1. | Сведения о местоположении здания, сооружения, объекта незавершенного строительства (при отсутствии адреса) в структурированном в соответствии с федеральной информационной адресной системой виде | — |
| 5.2. | Дополнительные сведения о местоположении | — |
| 6. | Иные сведения | — |

**3. Пояснения к сведениям об объекте недвижимости с кадастровым номером** 68:30:0001078:85 :

| 1. | — |
|---|---|

**1. Сведения о характерных точках контура объекта недвижимости с кадастровым номером** 68:30:0001078:86 :

Система координат МСК-68, зона 1 Зона № 1

| Обозначение характерных точек границ | Содержатся в Едином государственном реестре недвижимости | | | Определены в ходе выполнения комплексных кадастровых работ | | | Метод определения координат | Формулы, примененные для расчета средней квадратической погрешности определения координат характерных точек (Mt), м, с подставленными в такие формулы значениями и итоговые (вычисленные) значения Mt, м |
|---|---|---|---|---|---|---|---|---|
| | координаты, м | | Радиус, м | координаты, м | | Радиус, м | | |
| | X | Y | R | X | Y | R | | |
| 1 | 2 | 3 | 4 | 5 | 6 | 7 | 8 | 9 |
| н2725О | — | — | — | 350 544,79 | 1 303 661,54 | — | Метод спутниковых геодезических измерений (определений) | √(0,08^2 + 0,06^2) = 0,10 |
| н2726О | — | — | — | 350 540,41 | 1 303 657,50 | — | | |
| н2727О | — | — | — | 350 547,57 | 1 303 649,75 | — | | |

| 1 | 2 | 3 | 4 | 5 | 6 | 7 | 8 | 9 |
|---|---|---|---|---|---|---|---|---|
| н2728О | — | — | — | 350 551,95 | 1 303 653,79 | — | Метод спутниковых геодезических измерений (определений) | √(0,08^2 + 0,06^2) = 0,10 |
| н2725О | — | — | — | 350 544,79 | 1 303 661,54 | — | | |

**2. Сведения о характеристиках объекта недвижимости с кадастровым номером** 68:30:0001078:86 :

| № п/п | Наименование характеристики | Значение характеристики |
|---|---|---|
| 1 | 2 | 3 |
| 1. | Вид объекта недвижимости | Здание |
| 2. | Ранее присвоенный государственный учетный номер (инвентарный) здания, сооружения, объекта незавершенного строительства | — |
| 3. | Кадастровый номер земельного участка (земельных участков), в границах которого (которых) расположены здание, сооружение, объект незавершенного строительства | 68:30:0001078:2 |
| 4. | Уникальный учетный номер кадастрового квартала, в границах которого расположены здание, сооружение, объект незавершенного строительства | 68:30:0001078 |
| 5. | Адрес здания, сооружения, объекта незавершенного строительства | — |
| 5.1. | Сведения о местоположении здания, сооружения, объекта незавершенного строительства (при отсутствии адреса) в структурированном в соответствии с федеральной информационной адресной системой виде | — |
| 5.2. | Дополнительные сведения о местоположении | — |
| 6. | Иные сведения | — |

**3. Пояснения к сведениям об объекте недвижимости с кадастровым номером** 68:30:0001078:86 :

| | |
|---|---|
| 1. | — |

**1. Сведения о характерных точках контура объекта недвижимости с кадастровым номером** 68:30:0001078:89 :

Система координат МСК-68, зона 1 Зона № 1

| Обозначение характерных точек границ | Содержатся в Едином государственном реестре недвижимости | | | Определены в ходе выполнения комплексных кадастровых работ | | | Метод определения координат | Формулы, примененные для расчета средней квадратической погрешности определения координат характерных точек (Mt), м, с подставленными в такие формулы значениями и итоговые (вычисленные) значения Mt, м |
|---|---|---|---|---|---|---|---|---|
| | координаты, м | | Радиус, м | координаты, м | | Радиус, м | | |
| | X | Y | R | X | Y | R | | |
| 1 | 2 | 3 | 4 | 5 | 6 | 7 | 8 | 9 |
| н2729О | — | — | — | 350 465,54 | 1 303 614,36 | — | Метод спутниковых геодезических измерений (определений) | √(0,08^2 + 0,06^2) = 0,10 |
| н2730О | — | — | — | 350 470,05 | 1 303 610,15 | — | | |
| н2731О | — | — | — | 350 472,94 | 1 303 613,24 | — | | |
| н2732О | — | — | — | 350 468,42 | 1 303 617,46 | — | | |
| н2729О | — | — | — | 350 465,54 | 1 303 614,36 | — | | |

**2. Сведения о характеристиках объекта недвижимости с кадастровым номером** 68:30:0001078:89 :

| № п/п | Наименование характеристики | Значение характеристики |
|---|---|---|
| 1 | 2 | 3 |
| 1. | Вид объекта недвижимости | Здание |
| 2. | Ранее присвоенный государственный учетный номер (инвентарный) здания, сооружения, объекта незавершенного строительства | — |
| 3. | Кадастровый номер земельного участка (земельных участков), в границах которого (которых) расположены здание, сооружение, объект незавершенного строительства | 68:30:0001078:63 |
| 4. | Уникальный учетный номер кадастрового квартала, в границах которого расположены здание, сооружение, объект незавершенного строительства | 68:30:0001078 |

| 1 | 2 | 3 |
|---|---|---|
| 5. | Адрес здания, сооружения, объекта незавершенного строительства | — |
| 5.1. | Сведения о местоположении здания, сооружения, объекта незавершенного строительства (при отсутствии адреса) в структурированном в соответствии с федеральной информационной адресной системой виде | — |
| 5.2. | Дополнительные сведения о местоположении | — |
| 6. | Иные сведения | — |

**3. Пояснения к сведениям об объекте недвижимости с кадастровым номером** 68:30:0001078:89 :

| 1. | — |
|---|---|

**1. Сведения о характерных точках контура объекта недвижимости с кадастровым номером** 68:30:0001078:90 :

Система координат МСК-68, зона 1 Зона № 1

| Обозначение характерных точек границ | Содержатся в Едином государственном реестре недвижимости | | | Определены в ходе выполнения комплексных кадастровых работ | | | Метод определения координат | Формулы, примененные для расчета средней квадратической погрешности определения координат характерных точек (Mt), м, с подставленными в такие формулы значениями и итоговые (вычисленные) значения Mt, м |
|---|---|---|---|---|---|---|---|---|
| | координаты, м | | Радиус, м | координаты, м | | Радиус, м | | |
| | X | Y | R | X | Y | R | | |
| 1 | 2 | 3 | 4 | 5 | 6 | 7 | 8 | 9 |
| н2733О | — | — | — | 350 462,27 | 1 303 610,86 | — | Метод спутниковых геодезических измерений (определений) | √(0,08^2 + 0,06^2) = 0,10 |
| н2734О | — | — | — | 350 466,78 | 1 303 606,63 | — | | |
| н2735О | — | — | — | 350 470,04 | 1 303 610,13 | — | | |
| н2736О | — | — | — | 350 465,52 | 1 303 614,34 | — | | |
| н2733О | — | — | — | 350 462,27 | 1 303 610,86 | — | | |

**2. Сведения о характеристиках объекта недвижимости с кадастровым номером** 68:30:0001078:90 :

| № п/п | Наименование характеристики | Значение характеристики |
|---|---|---|
| 1 | 2 | 3 |
| 1. | Вид объекта недвижимости | Здание |

| 1 | 2 | 3 |
|---|---|---|
| 2. | Ранее присвоенный государственный учетный номер (инвентарный) здания, сооружения, объекта незавершенного строительства | — |
| 3. | Кадастровый номер земельного участка (земельных участков), в границах которого (которых) расположены здание, сооружение, объект незавершенного строительства | 68:30:0001078:48 |
| 4. | Уникальный учетный номер кадастрового квартала, в границах которого расположены здание, сооружение, объект незавершенного строительства | 68:30:0001078 |
| 5. | Адрес здания, сооружения, объекта незавершенного строительства | — |
| 5.1. | Сведения о местоположении здания, сооружения, объекта незавершенного строительства (при отсутствии адреса) в структурированном в соответствии с федеральной информационной адресной системой виде | — |
| 5.2. | Дополнительные сведения о местоположении | — |
| 6. | Иные сведения | — |

**3. Пояснения к сведениям об объекте недвижимости с кадастровым номером** 68:30:0001078:90 :

| 1. | — |
|---|---|

**1. Сведения о характерных точках контура объекта недвижимости с кадастровым номером** 68:30:0001078:91 :

Система координат МСК-68, зона 1 Зона № 1

| Обозначение характерных точек границ | Содержатся в Едином государственном реестре недвижимости | | | Определены в ходе выполнения комплексных кадастровых работ | | | Метод определения координат | Формулы, примененные для расчета средней квадратической погрешности определения координат характерных точек (Mt), м, с подставленными в такие формулы значениями и итоговые (вычисленные) значения Mt, м |
|---|---|---|---|---|---|---|---|---|
| | координаты, м | | Радиус, м | координаты, м | | Радиус, м | | |
| | X | Y | R | X | Y | R | | |
| 1 | 2 | 3 | 4 | 5 | 6 | 7 | 8 | 9 |
| н2737О | — | — | — | 350 600,00 | 1 303 660,40 | — | Метод спутниковых геодезических измерений (определений) | √(0,08^2 + 0,06^2) = 0,10 |
| н2738О | — | — | — | 350 602,81 | 1 303 663,72 | — | | |
| н2739О | — | — | — | 350 598,14 | 1 303 667,66 | — | | |

| 1 | 2 | 3 | 4 | 5 | 6 | 7 | 8 | 9 |
|---|---|---|---|---|---|---|---|---|
| н2740О | — | — | — | 350 595,33 | 1 303 664,34 | — | Метод спутниковых геодезических измерений (определений) | √(0,08^2 + 0,06^2) = 0,10 |
| н2737О | — | — | — | 350 600,00 | 1 303 660,40 | — | | |

**2. Сведения о характеристиках объекта недвижимости с кадастровым номером** 68:30:0001078:91 :

| № п/п | Наименование характеристики | Значение характеристики |
|---|---|---|
| 1 | 2 | 3 |
| 1. | Вид объекта недвижимости | Здание |
| 2. | Ранее присвоенный государственный учетный номер (инвентарный) здания, сооружения, объекта незавершенного строительства | — |
| 3. | Кадастровый номер земельного участка (земельных участков), в границах которого (которых) расположены здание, сооружение, объект незавершенного строительства | 68:30:0001078:41 |
| 4. | Уникальный учетный номер кадастрового квартала, в границах которого расположены здание, сооружение, объект незавершенного строительства | 68:30:0001078 |
| 5. | Адрес здания, сооружения, объекта незавершенного строительства | — |
| 5.1. | Сведения о местоположении здания, сооружения, объекта незавершенного строительства (при отсутствии адреса) в структурированном в соответствии с федеральной информационной адресной системой виде | — |
| 5.2. | Дополнительные сведения о местоположении | — |
| 6. | Иные сведения | — |

**3. Пояснения к сведениям об объекте недвижимости с кадастровым номером** 68:30:0001078:91 :

| | |
|---|---|
| 1. | — |

**1. Сведения о характерных точках контура объекта недвижимости с кадастровым номером** 68:30:0001078:92 :

Система координат МСК-68, зона 1 Зона № 1

| Обозначение характерных точек границ | Содержатся в Едином государственном реестре недвижимости | | | Определены в ходе выполнения комплексных кадастровых работ | | | Метод определения координат | Формулы, примененные для расчета средней квадратической погрешности определения координат характерных точек (Mt), м, с подставленными в такие формулы значениями и итоговые (вычисленные) значения Mt, м |
|---|---|---|---|---|---|---|---|---|
| | координаты, м | | Радиус, м | координаты, м | | Радиус, м | | |
| | X | Y | R | X | Y | R | | |
| 1 | 2 | 3 | 4 | 5 | 6 | 7 | 8 | 9 |
| н2741О | — | — | — | 350 587,37 | 1 303 655,15 | — | Метод спутниковых геодезических измерений (определений) | √(0,08^2 + 0,06^2) = 0,10 |
| н2742О | — | — | — | 350 584,63 | 1 303 652,44 | — | | |
| н2743О | — | — | — | 350 588,96 | 1 303 648,09 | — | | |
| н2744О | — | — | — | 350 591,69 | 1 303 650,81 | — | | |
| н2741О | — | — | — | 350 587,37 | 1 303 655,15 | — | | |

**2. Сведения о характеристиках объекта недвижимости с кадастровым номером** 68:30:0001078:92 :

| № п/п | Наименование характеристики | Значение характеристики |
|---|---|---|
| 1 | 2 | 3 |
| 1. | Вид объекта недвижимости | Здание |
| 2. | Ранее присвоенный государственный учетный номер (инвентарный) здания, сооружения, объекта незавершенного строительства | — |
| 3. | Кадастровый номер земельного участка (земельных участков), в границах которого (которых) расположены здание, сооружение, объект незавершенного строительства | 68:30:0001078:46 |
| 4. | Уникальный учетный номер кадастрового квартала, в границах которого расположены здание, сооружение, объект незавершенного строительства | 68:30:0001078 |

| 1 | 2 | 3 |
|---|---|---|
| 5. | Адрес здания, сооружения, объекта незавершенного строительства | — |
| 5.1. | Сведения о местоположении здания, сооружения, объекта незавершенного строительства (при отсутствии адреса) в структурированном в соответствии с федеральной информационной адресной системой виде | — |
| 5.2. | Дополнительные сведения о местоположении | — |
| 6. | Иные сведения | — |

**3. Пояснения к сведениям об объекте недвижимости с кадастровым номером** 68:30:0001078:92 :

| 1. | — |
|---|---|

**1. Сведения о характерных точках контура объекта недвижимости с кадастровым номером** 68:30:0001078:93 :

Система координат МСК-68, зона 1 Зона № 1

| Обозначение характерных точек границ | Содержатся в Едином государственном реестре недвижимости | | | Определены в ходе выполнения комплексных кадастровых работ | | | Метод определения координат | Формулы, примененные для расчета средней квадратической погрешности определения координат характерных точек (Mt), м, с подставленными в такие формулы значениями и итоговые (вычисленные) значения Mt, м |
|---|---|---|---|---|---|---|---|---|
| | координаты, м | | Радиус, м | координаты, м | | Радиус, м | | |
| | X | Y | R | X | Y | R | | |
| 1 | 2 | 3 | 4 | 5 | 6 | 7 | 8 | 9 |
| н2745О | — | — | — | 350 588,94 | 1 303 648,06 | — | Метод спутниковых геодезических измерений (определений) | √(0,08^2 + 0,06^2) = 0,10 |
| н2746О | — | — | — | 350 584,61 | 1 303 652,41 | — | | |
| н2747О | — | — | — | 350 581,88 | 1 303 649,69 | — | | |
| н2748О | — | — | — | 350 586,21 | 1 303 645,34 | — | | |
| н2745О | — | — | — | 350 588,94 | 1 303 648,06 | — | | |

**2. Сведения о характеристиках объекта недвижимости с кадастровым номером** 68:30:0001078:93 :

| № п/п | Наименование характеристики | Значение характеристики |
|---|---|---|
| 1 | 2 | 3 |
| 1. | Вид объекта недвижимости | Здание |

| 1 | 2 | 3 |
|---|---|---|
| 2. | Ранее присвоенный государственный учетный номер (инвентарный) здания, сооружения, объекта незавершенного строительства | — |
| 3. | Кадастровый номер земельного участка (земельных участков), в границах которого (которых) расположены здание, сооружение, объект незавершенного строительства | 68:30:0001078:47 |
| 4. | Уникальный учетный номер кадастрового квартала, в границах которого расположены здание, сооружение, объект незавершенного строительства | 68:30:0001078 |
| 5. | Адрес здания, сооружения, объекта незавершенного строительства | — |
| 5.1. | Сведения о местоположении здания, сооружения, объекта незавершенного строительства (при отсутствии адреса) в структурированном в соответствии с федеральной информационной адресной системой виде | — |
| 5.2. | Дополнительные сведения о местоположении | — |
| 6. | Иные сведения | — |

**3. Пояснения к сведениям об объекте недвижимости с кадастровым номером** 68:30:0001078:93 :

| 1. | — |
|---|---|

**1. Сведения о характерных точках контура объекта недвижимости с кадастровым номером** 68:30:0001078:94 :

Система координат МСК-68, зона 1 Зона № 1

| Обозначение характерных точек границ | Содержатся в Едином государственном реестре недвижимости | | | Определены в ходе выполнения комплексных кадастровых работ | | | Метод определения координат | Формулы, примененные для расчета средней квадратической погрешности определения координат характерных точек (Mt), м, с подставленными в такие формулы значениями и итоговые (вычисленные) значения Mt, м |
|---|---|---|---|---|---|---|---|---|
| | координаты, м | | Радиус, м | координаты, м | | Радиус, м | | |
| | X | Y | R | X | Y | R | | |
| 1 | 2 | 3 | 4 | 5 | 6 | 7 | 8 | 9 |
| н2749О | — | — | — | 350 472,95 | 1 303 613,25 | — | Метод спутниковых геодезических измерений (определений) | √(0,08^2 + 0,06^2) = 0,10 |
| н2750О | — | — | — | 350 475,73 | 1 303 616,23 | — | | |
| н2751О | — | — | — | 350 471,38 | 1 303 620,60 | — | | |

| 1 | 2 | 3 | 4 | 5 | 6 | 7 | 8 | 9 |
|---|---|---|---|---|---|---|---|---|
| н2752О | — | — | — | 350 468,44 | 1 303 617,47 | — | Метод спутниковых геодезических измерений (определений) | √(0,08^2 + 0,06^2) = 0,10 |
| н2749О | — | — | — | 350 472,95 | 1 303 613,25 | — | | |

**2. Сведения о характеристиках объекта недвижимости с кадастровым номером** 68:30:0001078:94 :

| № п/п | Наименование характеристики | Значение характеристики |
|---|---|---|
| 1 | 2 | 3 |
| 1. | Вид объекта недвижимости | Здание |
| 2. | Ранее присвоенный государственный учетный номер (инвентарный) здания, сооружения, объекта незавершенного строительства | — |
| 3. | Кадастровый номер земельного участка (земельных участков), в границах которого (которых) расположены здание, сооружение, объект незавершенного строительства | 68:30:0001078:44 |
| 4. | Уникальный учетный номер кадастрового квартала, в границах которого расположены здание, сооружение, объект незавершенного строительства | 68:30:0001078 |
| 5. | Адрес здания, сооружения, объекта незавершенного строительства | — |
| 5.1. | Сведения о местоположении здания, сооружения, объекта незавершенного строительства (при отсутствии адреса) в структурированном в соответствии с федеральной информационной адресной системой виде | — |
| 5.2. | Дополнительные сведения о местоположении | — |
| 6. | Иные сведения | — |

**3. Пояснения к сведениям об объекте недвижимости с кадастровым номером** 68:30:0001078:94 :

| | |
|---|---|
| 1. | — |

**1. Сведения о характерных точках контура объекта недвижимости с кадастровым номером** 68:30:0001078:97 :

Система координат МСК-68, зона 1 Зона № 1

| Обозначение характерных точек границ | Содержатся в Едином государственном реестре недвижимости | | | Определены в ходе выполнения комплексных кадастровых работ | | | Метод определения координат | Формулы, примененные для расчета средней квадратической погрешности определения координат характерных точек (Mt), м, с подставленными в такие формулы значениями и итоговые (вычисленные) значения Mt, м |
|---|---|---|---|---|---|---|---|---|
| | координаты, м | | Радиус, м | координаты, м | | Радиус, м | | |
| | X | Y | R | X | Y | R | | |
| 1 | 2 | 3 | 4 | 5 | 6 | 7 | 8 | 9 |
| н2753О | — | — | — | 350 513,53 | 1 303 648,14 | — | Метод спутниковых геодезических измерений (определений) | √(0,08^2 + 0,06^2) = 0,10 |
| н2754О | — | — | — | 350 517,61 | 1 303 651,95 | — | | |
| н2755О | — | — | — | 350 513,64 | 1 303 656,39 | — | | |
| н2756О | — | — | — | 350 509,55 | 1 303 652,60 | — | | |
| н2753О | — | — | — | 350 513,53 | 1 303 648,14 | — | | |

**2. Сведения о характеристиках объекта недвижимости с кадастровым номером** 68:30:0001078:97 :

| № п/п | Наименование характеристики | Значение характеристики |
|---|---|---|
| 1 | 2 | 3 |
| 1. | Вид объекта недвижимости | Здание |
| 2. | Ранее присвоенный государственный учетный номер (инвентарный) здания, сооружения, объекта незавершенного строительства | — |
| 3. | Кадастровый номер земельного участка (земельных участков), в границах которого (которых) расположены здание, сооружение, объект незавершенного строительства | 68:30:0001078:73 |
| 4. | Уникальный учетный номер кадастрового квартала, в границах которого расположены здание, сооружение, объект незавершенного строительства | 68:30:0001078 |

| 1 | 2 | 3 |
|---|---|---|
| 5. | Адрес здания, сооружения, объекта незавершенного строительства | — |
| 5.1. | Сведения о местоположении здания, сооружения, объекта незавершенного строительства (при отсутствии адреса) в структурированном в соответствии с федеральной информационной адресной системой виде | — |
| 5.2. | Дополнительные сведения о местоположении | — |
| 6. | Иные сведения | — |

**3. Пояснения к сведениям об объекте недвижимости с кадастровым номером** 68:30:0001078:97 :

| 1. | — |
|---|---|

**1. Сведения о характерных точках контура объекта недвижимости с кадастровым номером** 68:30:0001078:98 :

Система координат МСК-68, зона 1 Зона № 1

| Обозначение характерных точек границ | Содержатся в Едином государственном реестре недвижимости | | | Определены в ходе выполнения комплексных кадастровых работ | | | Метод определения координат | Формулы, примененные для расчета средней квадратической погрешности определения координат характерных точек (Mt), м, с подставленными в такие формулы значениями и итоговые (вычисленные) значения Mt, м |
|---|---|---|---|---|---|---|---|---|
| | координаты, м | | Радиус, м | координаты, м | | Радиус, м | | |
| | X | Y | R | X | Y | R | | |
| 1 | 2 | 3 | 4 | 5 | 6 | 7 | 8 | 9 |
| н2757О | — | — | — | 350 517,78 | 1 303 660,23 | — | Метод спутниковых геодезических измерений (определений) | √(0,08^2 + 0,06^2) = 0,10 |
| н2758О | — | — | — | 350 521,91 | 1 303 655,84 | — | | |
| н2759О | — | — | — | 350 525,86 | 1 303 659,41 | — | | |
| н2760О | — | — | — | 350 521,67 | 1 303 663,85 | — | | |
| н2757О | — | — | — | 350 517,78 | 1 303 660,23 | — | | |

**2. Сведения о характеристиках объекта недвижимости с кадастровым номером** 68:30:0001078:98 :

| № п/п | Наименование характеристики | Значение характеристики |
|---|---|---|
| 1 | 2 | 3 |
| 1. | Вид объекта недвижимости | Здание |

| 1 | 2 | 3 |
|---|---|---|
| 2. | Ранее присвоенный государственный учетный номер (инвентарный) здания, сооружения, объекта незавершенного строительства | — |
| 3. | Кадастровый номер земельного участка (земельных участков), в границах которого (которых) расположены здание, сооружение, объект незавершенного строительства | 68:30:0001078:96 |
| 4. | Уникальный учетный номер кадастрового квартала, в границах которого расположены здание, сооружение, объект незавершенного строительства | 68:30:0001078 |
| 5. | Адрес здания, сооружения, объекта незавершенного строительства | — |
| 5.1. | Сведения о местоположении здания, сооружения, объекта незавершенного строительства (при отсутствии адреса) в структурированном в соответствии с федеральной информационной адресной системой виде | — |
| 5.2. | Дополнительные сведения о местоположении | — |
| 6. | Иные сведения | — |

**3. Пояснения к сведениям об объекте недвижимости с кадастровым номером** 68:30:0001078:98 :

| 1. | — |
|---|---|

**1. Сведения о характерных точках контура объекта недвижимости с кадастровым номером** 68:30:0001078:102 :

Система координат МСК-68, зона 1 Зона № 1

| Обозначение характерных точек границ | Содержатся в Едином государственном реестре недвижимости | | | Определены в ходе выполнения комплексных кадастровых работ | | | Метод определения координат | Формулы, примененные для расчета средней квадратической погрешности определения координат характерных точек (Mt), м, с подставленными в такие формулы значениями и итоговые (вычисленные) значения Mt, м |
|---|---|---|---|---|---|---|---|---|
| | координаты, м | | Радиус, м | координаты, м | | Радиус, м | | |
| | X | Y | R | X | Y | R | | |
| 1 | 2 | 3 | 4 | 5 | 6 | 7 | 8 | 9 |
| н2551О | — | — | — | 350 584,95 | 1 303 669,20 | — | Метод спутниковых геодезических измерений (определений) | √(0,08^2 + 0,06^2) = 0,10 |
| н2552О | — | — | — | 350 588,57 | 1 303 673,50 | — | | |
| н2553О | — | — | — | 350 583,03 | 1 303 678,17 | — | | |

| 1 | 2 | 3 | 4 | 5 | 6 | 7 | 8 | 9 |
|---|---|---|---|---|---|---|---|---|
| н2554О | — | — | — | 350 579,41 | 1 303 673,87 | — | Метод спутниковых геодезических измерений (определений) | √(0,08^2 + 0,06^2) = 0,10 |
| н2551О | — | — | — | 350 584,95 | 1 303 669,20 | — | | |

**2. Сведения о характеристиках объекта недвижимости с кадастровым номером** 68:30:0001078:102 :

| № п/п | Наименование характеристики | Значение характеристики |
|---|---|---|
| 1 | 2 | 3 |
| 1. | Вид объекта недвижимости | Здание |
| 2. | Ранее присвоенный государственный учетный номер (инвентарный) здания, сооружения, объекта незавершенного строительства | — |
| 3. | Кадастровый номер земельного участка (земельных участков), в границах которого (которых) расположены здание, сооружение, объект незавершенного строительства | — |
| 4. | Уникальный учетный номер кадастрового квартала, в границах которого расположены здание, сооружение, объект незавершенного строительства | 68:30:0001078 |
| 5. | Адрес здания, сооружения, объекта незавершенного строительства | — |
| 5.1. | Сведения о местоположении здания, сооружения, объекта незавершенного строительства (при отсутствии адреса) в структурированном в соответствии с федеральной информационной адресной системой виде | — |
| 5.2. | Дополнительные сведения о местоположении | — |
| 6. | Иные сведения | — |

**3. Пояснения к сведениям об объекте недвижимости с кадастровым номером** 68:30:0001078:102 :

| | |
|---|---|
| 1. | — |

**1. Сведения о характерных точках контура объекта недвижимости с кадастровым номером** 68:30:0001078:106 :

Система координат МСК-68, зона 1 Зона № 1

| Обозначение характерных точек границ | Содержатся в Едином государственном реестре недвижимости | | | Определены в ходе выполнения комплексных кадастровых работ | | | Метод определения координат | Формулы, примененные для расчета средней квадратической погрешности определения координат характерных точек (Mt), м, с подставленными в такие формулы значениями и итоговые (вычисленные) значения Mt, м |
|---|---|---|---|---|---|---|---|---|
| | координаты, м | | Радиус, м | координаты, м | | Радиус, м | | |
| | X | Y | R | X | Y | R | | |
| 1 | 2 | 3 | 4 | 5 | 6 | 7 | 8 | 9 |
| н2555О | — | — | — | 350 452,77 | 1 303 667,26 | — | Метод спутниковых геодезических измерений (определений) | √(0,08^2 + 0,06^2) = 0,10 |
| н2556О | — | — | — | 350 444,44 | 1 303 656,77 | — | | |
| н2557О | — | — | — | 350 462,05 | 1 303 642,78 | — | | |
| н2558О | — | — | — | 350 465,52 | 1 303 647,14 | — | | |
| н2559О | — | — | — | 350 466,35 | 1 303 646,48 | — | | |
| н2560О | — | — | — | 350 468,21 | 1 303 648,82 | — | | |
| н2561О | — | — | — | 350 467,28 | 1 303 649,56 | — | | |
| н2562О | — | — | — | 350 470,29 | 1 303 653,35 | — | | |
| н2555О | — | — | — | 350 452,77 | 1 303 667,26 | — | | |

**2. Сведения о характеристиках объекта недвижимости с кадастровым номером** 68:30:0001078:106 :

| № п/п | Наименование характеристики | Значение характеристики |
|---|---|---|
| 1 | 2 | 3 |
| 1. | Вид объекта недвижимости | Здание |
| 2. | Ранее присвоенный государственный учетный номер (инвентарный) здания, сооружения, объекта незавершенного строительства | — |

| 1 | 2 | 3 |
|---|---|---|
| 3. | Кадастровый номер земельного участка (земельных участков), в границах которого (которых) расположены здание, сооружение, объект незавершенного строительства | 68:30:0001078:8 |
| 4. | Уникальный учетный номер кадастрового квартала, в границах которого расположены здание, сооружение, объект незавершенного строительства | 68:30:0001078 |
| 5. | Адрес здания, сооружения, объекта незавершенного строительства | — |
| 5.1. | Сведения о местоположении здания, сооружения, объекта незавершенного строительства (при отсутствии адреса) в структурированном в соответствии с федеральной информационной адресной системой виде | — |
| 5.2. | Дополнительные сведения о местоположении | — |
| 6. | Иные сведения | — |

**3. Пояснения к сведениям об объекте недвижимости с кадастровым номером** 68:30:0001078:106 :

| 1. | — |
|---|---|

**1. Сведения о характерных точках контура объекта недвижимости с кадастровым номером** 68:30:0001078:107 :

Система координат МСК-68, зона 1 Зона № 1

| Обозначение характерных точек границ | Содержатся в Едином государственном реестре недвижимости | | | Определены в ходе выполнения комплексных кадастровых работ | | | Метод определения координат | Формулы, примененные для расчета средней квадратической погрешности определения координат характерных точек (Mt), м, с подставленными в такие формулы значениями и итоговые (вычисленные) значения Mt, м |
|---|---|---|---|---|---|---|---|---|
| | координаты, м | | Радиус, м | координаты, м | | Радиус, м | | |
| | X | Y | R | X | Y | R | | |
| 1 | 2 | 3 | 4 | 5 | 6 | 7 | 8 | 9 |
| н2563О | — | — | — | 350 600,25 | 1 303 567,49 | — | Метод спутниковых геодезических измерений (определений) | √(0,08^2 + 0,06^2) = 0,10 |
| н2564О | — | — | — | 350 607,69 | 1 303 573,18 | — | | |
| н2565О | — | — | — | 350 604,84 | 1 303 576,92 | — | | |
| н2566О | — | — | — | 350 597,39 | 1 303 571,23 | — | | |

| 1 | 2 | 3 | 4 | 5 | 6 | 7 | 8 | 9 |
|---|---|---|---|---|---|---|---|---|
| н2563О | — | — | — | 350 600,25 | 1 303 567,49 | — | Метод спутниковых геодезических измерений (определений) | √(0,08^2 + 0,06^2) = 0,10 |

**2. Сведения о характеристиках объекта недвижимости с кадастровым номером** 68:30:0001078:107 :

| № п/п | Наименование характеристики | Значение характеристики |
|---|---|---|
| 1 | 2 | 3 |
| 1. | Вид объекта недвижимости | Здание |
| 2. | Ранее присвоенный государственный учетный номер (инвентарный) здания, сооружения, объекта незавершенного строительства | — |
| 3. | Кадастровый номер земельного участка (земельных участков), в границах которого (которых) расположены здание, сооружение, объект незавершенного строительства | 68:30:0001078:13 |
| 4. | Уникальный учетный номер кадастрового квартала, в границах которого расположены здание, сооружение, объект незавершенного строительства | 68:30:0001078 |
| 5. | Адрес здания, сооружения, объекта незавершенного строительства | — |
| 5.1. | Сведения о местоположении здания, сооружения, объекта незавершенного строительства (при отсутствии адреса) в структурированном в соответствии с федеральной информационной адресной системой виде | — |
| 5.2. | Дополнительные сведения о местоположении | — |
| 6. | Иные сведения | — |

**3. Пояснения к сведениям об объекте недвижимости с кадастровым номером** 68:30:0001078:107 :

| | |
|---|---|
| 1. | — |

**1. Сведения о характерных точках контура объекта недвижимости с кадастровым номером** 68:30:0001078:113 :

Система координат МСК-68, зона 1 Зона № 1

| Обозначение характерных точек границ | Содержатся в Едином государственном реестре недвижимости | | | Определены в ходе выполнения комплексных кадастровых работ | | | Метод определения координат | Формулы, примененные для расчета средней квадратической погрешности определения координат характерных точек (Mt), м, с подставленными в такие формулы значениями и итоговые (вычисленные) значения Mt, м |
|---|---|---|---|---|---|---|---|---|
| | координаты, м | | Радиус, м | координаты, м | | Радиус, м | | |
| | X | Y | R | X | Y | R | | |

| 1 | 2 | 3 | 4 | 5 | 6 | 7 | 8 | 9 |
|---|---|---|---|---|---|---|---|---|
| н2583О | — | — | — | 350 616,54 | 1 303 580,60 | — | Метод спутниковых геодезических измерений (определений) | √(0,08^2 + 0,06^2) = 0,10 |
| н2584О | — | — | — | 350 610,06 | 1 303 589,64 | — | | |
| н2585О | — | — | — | 350 605,73 | 1 303 586,55 | — | | |
| н2586О | — | — | — | 350 612,20 | 1 303 577,50 | — | | |
| н2583О | — | — | — | 350 616,54 | 1 303 580,60 | — | | |

**2. Сведения о характеристиках объекта недвижимости с кадастровым номером** 68:30:0001078:113 :

| № п/п | Наименование характеристики | Значение характеристики |
|---|---|---|
| 1 | 2 | 3 |
| 1. | Вид объекта недвижимости | Здание |
| 2. | Ранее присвоенный государственный учетный номер (инвентарный) здания, сооружения, объекта незавершенного строительства | — |
| 3. | Кадастровый номер земельного участка (земельных участков), в границах которого (которых) расположены здание, сооружение, объект незавершенного строительства | 68:30:0001078:15 |
| 4. | Уникальный учетный номер кадастрового квартала, в границах которого расположены здание, сооружение, объект незавершенного строительства | 68:30:0001078 |
| 5. | Адрес здания, сооружения, объекта незавершенного строительства | — |
| 5.1. | Сведения о местоположении здания, сооружения, объекта незавершенного строительства (при отсутствии адреса) в структурированном в соответствии с федеральной информационной адресной системой виде | — |
| 5.2. | Дополнительные сведения о местоположении | — |
| 6. | Иные сведения | — |

**3. Пояснения к сведениям об объекте недвижимости с кадастровым номером** 68:30:0001078:113 :

| | |
|---|---|
| 1. | — |

**1. Сведения о характерных точках контура объекта недвижимости с кадастровым номером** 68:30:0001078:120 :

Система координат МСК-68, зона 1 Зона № 1

| Обозначение характерных точек границ | Содержатся в Едином государственном реестре недвижимости | | | Определены в ходе выполнения комплексных кадастровых работ | | | Метод определения координат | Формулы, примененные для расчета средней квадратической погрешности определения координат характерных точек (Mt), м, с подставленными в такие формулы значениями и итоговые (вычисленные) значения Mt, м |
|---|---|---|---|---|---|---|---|---|
| | координаты, м | | Радиус, м | координаты, м | | Радиус, м | | |
| | X | Y | R | X | Y | R | | |
| 1 | 2 | 3 | 4 | 5 | 6 | 7 | 8 | 9 |
| н2587О | — | — | — | 350 454,71 | 1 303 599,65 | — | Метод спутниковых геодезических измерений (определений) | √(0,08^2 + 0,06^2) = 0,10 |
| н2588О | — | — | — | 350 459,41 | 1 303 604,78 | — | | |
| н2589О | — | — | — | 350 456,32 | 1 303 607,59 | — | | |
| н2590О | — | — | — | 350 451,63 | 1 303 602,43 | — | | |
| н2587О | — | — | — | 350 454,71 | 1 303 599,65 | — | | |

**2. Сведения о характеристиках объекта недвижимости с кадастровым номером** 68:30:0001078:120 :

| № п/п | Наименование характеристики | Значение характеристики |
|---|---|---|
| 1 | 2 | 3 |
| 1. | Вид объекта недвижимости | Здание |
| 2. | Ранее присвоенный государственный учетный номер (инвентарный) здания, сооружения, объекта незавершенного строительства | — |
| 3. | Кадастровый номер земельного участка (земельных участков), в границах которого (которых) расположены здание, сооружение, объект незавершенного строительства | — |
| 4. | Уникальный учетный номер кадастрового квартала, в границах которого расположены здание, сооружение, объект незавершенного строительства | 68:30:0001078 |

| 1 | 2 | 3 |
|---|---|---|
| 5. | Адрес здания, сооружения, объекта незавершенного строительства | — |
| 5.1. | Сведения о местоположении здания, сооружения, объекта незавершенного строительства (при отсутствии адреса) в структурированном в соответствии с федеральной информационной адресной системой виде | — |
| 5.2. | Дополнительные сведения о местоположении | — |
| 6. | Иные сведения | — |

**3. Пояснения к сведениям об объекте недвижимости с кадастровым номером** 68:30:0001078:120 :

| 1. | — |
|---|---|

**1. Сведения о характерных точках контура объекта недвижимости с кадастровым номером** 68:30:0001078:344 :

Система координат МСК-68, зона 1 Зона № 1

| Обозначение характерных точек границ | Содержатся в Едином государственном реестре недвижимости | | | Определены в ходе выполнения комплексных кадастровых работ | | | Метод определения координат | Формулы, примененные для расчета средней квадратической погрешности определения координат характерных точек (Mt), м, с подставленными в такие формулы значениями и итоговые (вычисленные) значения Mt, м |
|---|---|---|---|---|---|---|---|---|
| | координаты, м | | Радиус, м | координаты, м | | Радиус, м | | |
| | X | Y | R | X | Y | R | | |
| 1 | 2 | 3 | 4 | 5 | 6 | 7 | 8 | 9 |
| н2597О | — | — | — | 350 439,56 | 1 303 632,61 | — | Метод спутниковых геодезических измерений (определений) | √(0,08^2 + 0,06^2) = 0,10 |
| н2598О | — | — | — | 350 434,50 | 1 303 635,64 | — | | |
| н2599О | — | — | — | 350 428,41 | 1 303 625,48 | — | | |
| н2600О | — | — | — | 350 437,85 | 1 303 619,82 | — | | |
| н2601О | — | — | — | 350 445,35 | 1 303 632,35 | — | | |
| н2602О | — | — | — | 350 440,97 | 1 303 634,97 | — | | |
| н2597О | — | — | — | 350 439,56 | 1 303 632,61 | — | | |

**2. Сведения о характеристиках объекта недвижимости с кадастровым номером** 68:30:0001078:344 :

| № п/п | Наименование характеристики | Значение характеристики |
|---|---|---|
| 1 | 2 | 3 |
| 1. | Вид объекта недвижимости | Здание |
| 2. | Ранее присвоенный государственный учетный номер (инвентарный) здания, сооружения, объекта незавершенного строительства | — |
| 3. | Кадастровый номер земельного участка (земельных участков), в границах которого (которых) расположены здание, сооружение, объект незавершенного строительства | 68:30:0001078:346 |
| 4. | Уникальный учетный номер кадастрового квартала, в границах которого расположены здание, сооружение, объект незавершенного строительства | 68:30:0001078 |
| 5. | Адрес здания, сооружения, объекта незавершенного строительства | — |
| 5.1. | Сведения о местоположении здания, сооружения, объекта незавершенного строительства (при отсутствии адреса) в структурированном в соответствии с федеральной информационной адресной системой виде | — |
| 5.2. | Дополнительные сведения о местоположении | — |
| 6. | Иные сведения | — |

**3. Пояснения к сведениям об объекте недвижимости с кадастровым номером** 68:30:0001078:344 :

| | |
|---|---|
| 1. | — |

**1. Сведения о характерных точках контура объекта недвижимости с кадастровым номером** 68:30:0001078:345 :

Система координат МСК-68, зона 1 Зона № 1

| Обозначение характерных точек границ | Содержатся в Едином государственном реестре недвижимости | | | Определены в ходе выполнения комплексных кадастровых работ | | | Метод определения координат | Формулы, примененные для расчета средней квадратической погрешности определения координат характерных точек (Mt), м, с подставленными в такие формулы значениями и итоговые (вычисленные) значения Mt, м |
|---|---|---|---|---|---|---|---|---|
| | координаты, м | | Радиус, м | координаты, м | | Радиус, м | | |
| | X | Y | R | X | Y | R | | |
| 1 | 2 | 3 | 4 | 5 | 6 | 7 | 8 | 9 |
| н2603О | — | — | — | 350 725,54 | 1 303 646,61 | — | Метод спутниковых геодезических измерений (определений) | √(0,08^2 + 0,06^2) = 0,10 |

| 1 | 2 | 3 | 4 | 5 | 6 | 7 | 8 | 9 |
|---|---|---|---|---|---|---|---|---|
| н2604О | — | — | — | 350 718,50 | 1 303 658,77 | — | Метод спутниковых геодезических измерений (определений) | √(0,08^2 + 0,06^2) = 0,10 |
| н2605О | — | — | — | 350 713,50 | 1 303 655,88 | — | | |
| н2606О | — | — | — | 350 720,54 | 1 303 643,72 | — | | |
| н2603О | — | — | — | 350 725,54 | 1 303 646,61 | — | | |

**2. Сведения о характеристиках объекта недвижимости с кадастровым номером** 68:30:0001078:345 :

| № п/п | Наименование характеристики | Значение характеристики |
|---|---|---|
| 1 | 2 | 3 |
| 1. | Вид объекта недвижимости | Здание |
| 2. | Ранее присвоенный государственный учетный номер (инвентарный) здания, сооружения, объекта незавершенного строительства | — |
| 3. | Кадастровый номер земельного участка (земельных участков), в границах которого (которых) расположены здание, сооружение, объект незавершенного строительства | 68:30:0001078:19 |
| 4. | Уникальный учетный номер кадастрового квартала, в границах которого расположены здание, сооружение, объект незавершенного строительства | 68:30:0001078 |
| 5. | Адрес здания, сооружения, объекта незавершенного строительства | — |
| 5.1. | Сведения о местоположении здания, сооружения, объекта незавершенного строительства (при отсутствии адреса) в структурированном в соответствии с федеральной информационной адресной системой виде | — |
| 5.2. | Дополнительные сведения о местоположении | — |
| 6. | Иные сведения | — |

**3. Пояснения к сведениям об объекте недвижимости с кадастровым номером** 68:30:0001078:345 :

| | |
|---|---|
| 1. | — |

**1. Сведения о характерных точках контура объекта недвижимости с кадастровым номером** 68:30:0001078:349 :

Система координат МСК-68, зона 1 Зона № 1

| Обозначение характерных точек границ | Содержатся в Едином государственном реестре недвижимости | | | Определены в ходе выполнения комплексных кадастровых работ | | | Метод определения координат | Формулы, примененные для расчета средней квадратической погрешности определения координат характерных точек (Mt), м, с подставленными в такие формулы значениями и итоговые (вычисленные) значения Mt, м |
|---|---|---|---|---|---|---|---|---|
| | координаты, м | | Радиус, м | координаты, м | | Радиус, м | | |
| | X | Y | R | X | Y | R | | |
| 1 | 2 | 3 | 4 | 5 | 6 | 7 | 8 | 9 |
| н2612О | — | — | — | 350 528,16 | 1 303 510,16 | — | Метод спутниковых геодезических измерений (определений) | √(0,08^2 + 0,06^2) = 0,10 |
| н2613О | — | — | — | 350 534,69 | 1 303 515,77 | — | | |
| н2614О | — | — | — | 350 531,50 | 1 303 519,49 | — | | |
| н2615О | — | — | — | 350 524,97 | 1 303 513,89 | — | | |
| н2612О | — | — | — | 350 528,16 | 1 303 510,16 | — | | |

**2. Сведения о характеристиках объекта недвижимости с кадастровым номером** 68:30:0001078:349 :

| № п/п | Наименование характеристики | Значение характеристики |
|---|---|---|
| 1 | 2 | 3 |
| 1. | Вид объекта недвижимости | Здание |
| 2. | Ранее присвоенный государственный учетный номер (инвентарный) здания, сооружения, объекта незавершенного строительства | — |
| 3. | Кадастровый номер земельного участка (земельных участков), в границах которого (которых) расположены здание, сооружение, объект незавершенного строительства | 68:30:0001078:9 |
| 4. | Уникальный учетный номер кадастрового квартала, в границах которого расположены здание, сооружение, объект незавершенного строительства | 68:30:0001078 |

| 1 | 2 | 3 |
|---|---|---|
| 5. | Адрес здания, сооружения, объекта незавершенного строительства | — |
| 5.1. | Сведения о местоположении здания, сооружения, объекта незавершенного строительства (при отсутствии адреса) в структурированном в соответствии с федеральной информационной адресной системой виде | — |
| 5.2. | Дополнительные сведения о местоположении | — |
| 6. | Иные сведения | — |
| **3. Пояснения к сведениям об объекте недвижимости с кадастровым номером** | 68:30:0001078:349 : | |
| 1. | — | |

**Сведения о зданиях, сооружениях, объектах незавершенного строительства, необходимые для исправления реестровых ошибок в сведениях об описании их местоположения**

**1. Сведения о характерных точках контура** здания

вид объекта недвижимости (здание, сооружение, объект незавершенного строительства)

с кадастровым номером 68:30:0001078:99 :

Система координат МСК-68, зона 1 Зона № 1

| Обозначение характерных точек границ | Содержатся в Едином государственном реестре недвижимости | | | Определены в ходе выполнения комплексных кадастровых работ | | | Метод определения координат | Формулы, примененные для расчета средней квадратической погрешности определения координат характерных точек (Mt), м, с подставленными в такие формулы значениями и итоговые (вычисленные) значения Mt, м |
|---|---|---|---|---|---|---|---|---|
| | координаты, м | | Радиус, м | координаты, м | | Радиус, м | | |
| | X | Y | R | X | Y | R | | |
| 1 | 2 | 3 | 4 | 5 | 6 | 7 | 8 | 9 |
| 16992 | 350 583,42 | 1 303 642,63 | — | — | — | — | — | — |
| 16996 | 350 579,15 | 1 303 647,12 | — | — | — | — | | |
| 46149 | 350 576,18 | 1 303 644,29 | — | — | — | — | | |
| 46148 | 350 580,45 | 1 303 639,80 | — | — | — | — | | |
| н2761О | — | — | — | 350 575,79 | 1 303 644,32 | — | Метод спутниковых геодезических измерений (определений) | √(0,08^2 + 0,06^2) = 0,10 |
| н2762О | — | — | — | 350 580,14 | 1 303 639,96 | — | | |
| н2763О | — | — | — | 350 583,02 | 1 303 642,82 | — | | |
| н2764О | — | — | — | 350 578,67 | 1 303 647,19 | — | | |
| н2761О | — | — | — | 350 575,79 | 1 303 644,32 | — | | |

**2. Иные сведения об объекте недвижимости с кадастровым номером** 68:30:0001078:99 :

| | |
|---|---|
| 1. | — |

**3. Пояснения к сведениям об объекте недвижимости с кадастровым номером** 68:30:0001078:99 :

| | |
|---|---|
| 1. | — |

**1. Сведения о характерных точках контура** здания

вид объекта недвижимости (здание, сооружение, объект незавершенного строительства)

с кадастровым номером 68:30:0001078:100 :

Система координат МСК-68, зона 1 Зона № 1

| Обозначение характерных точек границ | Содержатся в Едином государственном реестре недвижимости | | | Определены в ходе выполнения комплексных кадастровых работ | | | Метод определения координат | Формулы, примененные для расчета средней квадратической погрешности определения координат характерных точек (Mt), м, с подставленными в такие формулы значениями и итоговые (вычисленные) значения Mt, м |
|---|---|---|---|---|---|---|---|---|
| | координаты, м | | Радиус, м | координаты, м | | Радиус, м | | |
| | X | Y | R | X | Y | R | | |
| 1 | 2 | 3 | 4 | 5 | 6 | 7 | 8 | 9 |
| 16997 | 350 592,30 | 1 303 678,01 | — | — | — | — | — | — |
| 16998 | 350 587,45 | 1 303 681,79 | — | — | — | — | | |
| 16999 | 350 584,38 | 1 303 677,85 | — | — | — | — | | |
| 17000 | 350 589,23 | 1 303 674,07 | — | — | — | — | | |
| н2547О | — | — | — | 350 588,81 | 1 303 673,77 | — | Метод спутниковых геодезических измерений (определений) | √(0,08^2 + 0,06^2) = 0,10 |
| н2548О | — | — | — | 350 591,47 | 1 303 677,64 | — | | |
| н2549О | — | — | — | 350 585,93 | 1 303 681,46 | — | | |
| н2550О | — | — | — | 350 583,33 | 1 303 678,41 | — | | |
| н2547О | — | — | — | 350 588,81 | 1 303 673,77 | — | | |

**2. Иные сведения об объекте недвижимости с кадастровым номером** 68:30:0001078:100 :

| | |
|---|---|
| 1. | — |

**3. Пояснения к сведениям об объекте недвижимости с кадастровым номером** 68:30:0001078:100 :

| | |
|---|---|
| 1. | — |

**1. Сведения о характерных точках контура** здания

вид объекта недвижимости (здание, сооружение, объект незавершенного строительства)

с кадастровым номером 68:30:0001078:108 :

Система координат МСК-68, зона 1 Зона № 1

| Обозначение характерных точек границ | Содержатся в Едином государственном реестре недвижимости | | | Определены в ходе выполнения комплексных кадастровых работ | | | Метод определения координат | Формулы, примененные для расчета средней квадратической погрешности определения координат характерных точек (Mt), м, с подставленными в такие формулы значениями и итоговые (вычисленные) значения Mt, м |
|---|---|---|---|---|---|---|---|---|
| | координаты, м | | Радиус, м | координаты, м | | Радиус, м | | |
| | X | Y | R | X | Y | R | | |
| 1 | 2 | 3 | 4 | 5 | 6 | 7 | 8 | 9 |
| 16992 | 350 583,42 | 1 303 642,63 | — | — | — | — | — | — |
| 16993 | 350 586,32 | 1 303 645,39 | — | — | — | — | | |
| 16994 | 350 582,39 | 1 303 649,52 | — | — | — | — | | |
| 16995 | 350 582,05 | 1 303 649,88 | — | — | — | — | | |
| 16996 | 350 579,15 | 1 303 647,12 | — | — | — | — | | |
| н2567О | — | — | — | 350 583,04 | 1 303 642,85 | — | Метод спутниковых геодезических измерений (определений) | √(0,08^2 + 0,06^2) = 0,10 |
| н2568О | — | — | — | 350 585,86 | 1 303 645,65 | — | | |
| н2569О | — | — | — | 350 581,51 | 1 303 650,02 | — | | |
| н2570О | — | — | — | 350 578,69 | 1 303 647,21 | — | | |
| н2567О | — | — | — | 350 583,04 | 1 303 642,85 | — | | |

**2. Иные сведения об объекте недвижимости с кадастровым номером** 68:30:0001078:108 :

| | |
|---|---|
| 1. | — |

**3. Пояснения к сведениям об объекте недвижимости с кадастровым номером** 68:30:0001078:108 :

| | |
|---|---|
| 1. | — |

**1. Сведения о характерных точках контура** здания

вид объекта недвижимости (здание, сооружение, объект незавершенного строительства)

с кадастровым номером 68:30:0001078:109 :

Система координат МСК-68, зона 1 Зона № 1

| Обозначение характерных точек границ | Содержатся в Едином государственном реестре недвижимости | | | Определены в ходе выполнения комплексных кадастровых работ | | | Метод определения координат | Формулы, примененные для расчета средней квадратической погрешности определения координат характерных точек (Mt), м, с подставленными в такие формулы значениями и итоговые (вычисленные) значения Mt, м |
|---|---|---|---|---|---|---|---|---|
| | координаты, м | | Радиус, м | координаты, м | | Радиус, м | | |
| | X | Y | R | X | Y | R | | |
| 1 | 2 | 3 | 4 | 5 | 6 | 7 | 8 | 9 |
| 17012 | 350 618,49 | 1 303 678,48 | — | — | — | — | — | — |
| 17013 | 350 609,90 | 1 303 685,84 | — | — | — | — | | |
| 17014 | 350 605,83 | 1 303 681,09 | — | — | — | — | | |
| 17011 | 350 614,44 | 1 303 673,73 | — | — | — | — | | |
| н2571О | — | — | — | 350 612,73 | 1 303 674,30 | — | Метод спутниковых геодезических измерений (определений) | √(0,08^2 + 0,06^2) = 0,10 |
| н2572О | — | — | — | 350 616,93 | 1 303 678,89 | — | | |
| н2573О | — | — | — | 350 608,43 | 1 303 686,34 | — | | |
| н2574О | — | — | — | 350 604,30 | 1 303 681,50 | — | | |
| н2571О | — | — | — | 350 612,73 | 1 303 674,30 | — | | |

**2. Иные сведения об объекте недвижимости с кадастровым номером** 68:30:0001078:109 :

| | |
|---|---|
| 1. | — |

**3. Пояснения к сведениям об объекте недвижимости с кадастровым номером** 68:30:0001078:109 :

| | |
|---|---|
| 1. | — |

**1. Сведения о характерных точках контура** здания

вид объекта недвижимости (здание, сооружение, объект незавершенного строительства)

с кадастровым номером 68:30:0001078:110 :

Система координат МСК-68, зона 1 Зона № 1

| Обозначение характерных точек границ | Содержатся в Едином государственном реестре недвижимости | | | Определены в ходе выполнения комплексных кадастровых работ | | | Метод определения координат | Формулы, примененные для расчета средней квадратической погрешности определения координат характерных точек (Mt), м, с подставленными в такие формулы значениями и итоговые (вычисленные) значения Mt, м |
|---|---|---|---|---|---|---|---|---|
| | координаты, м | | Радиус, м | координаты, м | | Радиус, м | | |
| | X | Y | R | X | Y | R | | |
| 1 | 2 | 3 | 4 | 5 | 6 | 7 | 8 | 9 |
| 17013 | 350 609,90 | 1 303 685,84 | — | — | — | — | — | — |
| 46136 | 350 605,94 | 1 303 689,22 | — | — | — | — | | |
| 46139 | 350 601,88 | 1 303 684,47 | — | — | — | — | | |
| 17014 | 350 605,83 | 1 303 681,09 | — | — | — | — | | |
| н2575О | — | — | — | 350 608,41 | 1 303 686,35 | — | Метод спутниковых геодезических измерений (определений) | √(0,08^2 + 0,06^2) = 0,10 |
| н2576О | — | — | — | 350 604,52 | 1 303 689,76 | — | | |
| н2577О | — | — | — | 350 600,35 | 1 303 684,88 | — | | |
| н2578О | — | — | — | 350 604,28 | 1 303 681,53 | — | | |
| н2575О | — | — | — | 350 608,41 | 1 303 686,35 | — | | |

**2. Иные сведения об объекте недвижимости с кадастровым номером** 68:30:0001078:110 :

| | |
|---|---|
| 1. | — |

**3. Пояснения к сведениям об объекте недвижимости с кадастровым номером** 68:30:0001078:110 :

| | |
|---|---|
| 1. | — |

**1. Сведения о характерных точках контура** здания

вид объекта недвижимости (здание, сооружение, объект незавершенного строительства)

с кадастровым номером 68:30:0001078:111 :

Система координат МСК-68, зона 1 Зона № 1

| Обозначение характерных точек границ | Содержатся в Едином государственном реестре недвижимости | | | Определены в ходе выполнения комплексных кадастровых работ | | | Метод определения координат | Формулы, примененные для расчета средней квадратической погрешности определения координат характерных точек (Mt), м, с подставленными в такие формулы значениями и итоговые (вычисленные) значения Mt, м |
|---|---|---|---|---|---|---|---|---|
| | координаты, м | | Радиус, м | координаты, м | | Радиус, м | | |
| | X | Y | R | X | Y | R | | |
| 1 | 2 | 3 | 4 | 5 | 6 | 7 | 8 | 9 |
| 46136 | 350 605,94 | 1 303 689,22 | — | — | — | — | — | — |
| 46137 | 350 602,74 | 1 303 691,96 | — | — | — | — | | |
| 46138 | 350 599,34 | 1 303 686,65 | — | — | — | — | | |
| 46139 | 350 601,88 | 1 303 684,47 | — | — | — | — | | |
| н2579О | — | — | — | 350 604,51 | 1 303 689,78 | — | Метод спутниковых геодезических измерений (определений) | √(0,08^2 + 0,06^2) = 0,10 |
| н2580О | — | — | — | 350 600,95 | 1 303 692,55 | — | | |
| н2581О | — | — | — | 350 597,63 | 1 303 687,23 | — | | |
| н2582О | — | — | — | 350 600,33 | 1 303 684,90 | — | | |
| н2579О | — | — | — | 350 604,51 | 1 303 689,78 | — | | |

**2. Иные сведения об объекте недвижимости с кадастровым номером** 68:30:0001078:111 :

| | |
|---|---|
| 1. | — |

**3. Пояснения к сведениям об объекте недвижимости с кадастровым номером** 68:30:0001078:111 :

| | |
|---|---|
| 1. | — |

**1. Сведения о характерных точках контура** здания

вид объекта недвижимости (здание, сооружение, объект незавершенного строительства)

с кадастровым номером 68:30:0001078:122 :

Система координат МСК-68, зона 1 Зона № 1

| Обозначение характерных точек границ | Содержатся в Едином государственном реестре недвижимости | | | Определены в ходе выполнения комплексных кадастровых работ | | | Метод определения координат | Формулы, примененные для расчета средней квадратической погрешности определения координат характерных точек (Mt), м, с подставленными в такие формулы значениями и итоговые (вычисленные) значения Mt, м |
|---|---|---|---|---|---|---|---|---|
| | координаты, м | | Радиус, м | координаты, м | | Радиус, м | | |
| | X | Y | R | X | Y | R | | |
| 1 | 2 | 3 | 4 | 5 | 6 | 7 | 8 | 9 |
| 47308 | 350 757,52 | 1 303 691,12 | — | — | — | — | — | — |
| 47309 | 350 761,86 | 1 303 694,32 | — | — | — | — | | |
| 47310 | 350 756,35 | 1 303 701,81 | — | — | — | — | | |
| 47311 | 350 753,61 | 1 303 699,80 | — | — | — | — | | |
| 47312 | 350 755,10 | 1 303 697,78 | — | — | — | — | | |
| 47313 | 350 753,48 | 1 303 696,60 | — | — | — | — | | |
| н2591О | — | — | — | 350 760,08 | 1 303 695,01 | — | Метод спутниковых геодезических измерений (определений) | √(0,08^2 + 0,06^2) = 0,10 |
| н2592О | — | — | — | 350 754,57 | 1 303 702,50 | — | | |
| н2593О | — | — | — | 350 751,83 | 1 303 700,49 | — | | |
| н2594О | — | — | — | 350 753,32 | 1 303 698,47 | — | | |
| н2595О | — | — | — | 350 751,70 | 1 303 697,29 | — | | |
| н2596О | — | — | — | 350 755,74 | 1 303 691,81 | — | | |
| н2591О | — | — | — | 350 760,08 | 1 303 695,01 | — | | |

**2. Иные сведения об объекте недвижимости с кадастровым номером** 68:30:0001078:122 :

| | |
|---|---|
| 1. | — |

**3. Пояснения к сведениям об объекте недвижимости с кадастровым номером** 68:30:0001078:122 :

| 1. | — |
|---|---|

**1. Сведения о характерных точках контура** здания

вид объекта недвижимости (здание, сооружение, объект незавершенного строительства)

с кадастровым номером 68:30:0001078:348 :

Система координат МСК-68, зона 1 Зона № 1

| Обозначение характерных точек границ | Содержатся в Едином государственном реестре недвижимости | | | Определены в ходе выполнения комплексных кадастровых работ | | | Метод определения координат | Формулы, примененные для расчета средней квадратической погрешности определения координат характерных точек (Mt), м, с подставленными в такие формулы значениями и итоговые (вычисленные) значения Mt, м |
|---|---|---|---|---|---|---|---|---|
| | координаты, м | | Радиус, м | координаты, м | | Радиус, м | | |
| | X | Y | R | X | Y | R | | |
| 1 | 2 | 3 | 4 | 5 | 6 | 7 | 8 | 9 |
| 46167 | 350 554,09 | 1 303 646,59 | — | — | — | — | — | — |
| 46168 | 350 556,92 | 1 303 649,06 | — | — | — | — | | |
| 46169 | 350 552,70 | 1 303 653,34 | — | — | — | — | | |
| 46170 | 350 548,36 | 1 303 649,44 | — | — | — | — | | |
| 46171 | 350 551,04 | 1 303 646,73 | — | — | — | — | | |
| н2607О | — | — | — | 350 550,96 | 1 303 645,80 | — | Метод спутниковых геодезических измерений (определений) | √(0,08^2 + 0,06^2) = 0,10 |
| н2608О | — | — | — | 350 552,69 | 1 303 646,28 | — | | |
| н2609О | — | — | — | 350 556,01 | 1 303 649,23 | — | | |
| н2610О | — | — | — | 350 551,95 | 1 303 653,21 | — | | |
| н2611О | — | — | — | 350 547,51 | 1 303 649,23 | — | | |
| н2607О | — | — | — | 350 550,96 | 1 303 645,80 | — | | |

**2. Иные сведения об объекте недвижимости с кадастровым номером** 68:30:0001078:348 :

| 1. | — |
|---|---|

**3. Пояснения к сведениям об объекте недвижимости с кадастровым номером** 68:30:0001078:348 :

| 1. | — |
|---|---|

**1. Сведения о характерных точках контура** здания

вид объекта недвижимости (здание, сооружение, объект незавершенного строительства)

с кадастровым номером 68:30:0001079:73 :

Система координат МСК-68, зона 1 Зона № 1

| Обозначение характерных точек границ | Содержатся в Едином государственном реестре недвижимости | | | Определены в ходе выполнения комплексных кадастровых работ | | | Метод определения координат | Формулы, примененные для расчета средней квадратической погрешности определения координат характерных точек (Mt), м, с подставленными в такие формулы значениями и итоговые (вычисленные) значения Mt, м |
|---|---|---|---|---|---|---|---|---|
| | координаты, м | | Радиус, м | координаты, м | | Радиус, м | | |
| | X | Y | R | X | Y | R | | |
| 1 | 2 | 3 | 4 | 5 | 6 | 7 | 8 | 9 |
| 16976 | 350 613,27 | 1 303 674,73 | — | — | — | — | — | — |
| 16977 | 350 608,64 | 1 303 678,69 | — | — | — | — | | |
| 16978 | 350 605,22 | 1 303 674,70 | — | — | — | — | | |
| 16979 | 350 609,85 | 1 303 670,74 | — | — | — | — | | |
| н2765О | — | — | — | 350 607,95 | 1 303 678,36 | — | Метод спутниковых геодезических измерений (определений) | √(0,08^2 + 0,06^2) = 0,10 |
| н2766О | — | — | — | 350 604,41 | 1 303 674,50 | — | | |
| н2767О | — | — | — | 350 609,18 | 1 303 670,42 | — | | |
| н2768О | — | — | — | 350 612,71 | 1 303 674,28 | — | | |
| н2765О | — | — | — | 350 607,95 | 1 303 678,36 | — | | |

**2. Иные сведения об объекте недвижимости с кадастровым номером** 68:30:0001079:73 :

| | |
|---|---|
| 1. | — |

**3. Пояснения к сведениям об объекте недвижимости с кадастровым номером** 68:30:0001079:73 :

| | |
|---|---|
| 1. | — |

**Схема границ земельных участков**



**Масштаб 1:2 500**

ПРИЛОЖЕНИЕ № 27
УТВЕРЖДЕНА
приказом министерства
имущественных отношений и
государственного заказа
Тамбовской области
от 18.09.2025 № 708

Карта-план территории
кадастрового квартала 68:30:0001079

# КАРТА-ПЛАН ТЕРРИТОРИИ

## Пояснительная записка

**1. Сведения о территории выполнения комплексных кадастровых работ:**

*68:30:0001079*

(наименование субъекта Российской Федерации, муниципального образования, населенного пункта, уникальные учетные номера кадастровых кварталов, иные сведения, позволяющие определить местоположение территории, на которой выполняются комплексные кадастровые работы, например, наименование садоводческого или огороднического некоммерческого товарищества, гаражного кооператива, элемента планировочной структуры)

**2. Основания выполнения комплексных кадастровых работ:**

Наименование, дата и номер документа, на основании которого выполняются комплексные кадастровые работы:

*Государственный контракт № 0164200001925000183-725790-157788 от 17 марта 2025 г., выдан Министерство имущественных отношений и государственного заказа Тамбовской области*

**3. Дата подготовки карты-плана территории:** *16 сентября 2025 г.*

**4. Сведения о заказчике(ах) комплексных кадастровых работ:**

В отношении юридического лица, органа местного самоуправления муниципального района, муниципального округа или городского округа либо уполномоченного исполнительного органа государственной власти субъекта Российской Федерации:

полное или сокращенное (в случае, если имеется) наименование: *Министерство имущественных отношений и государственного заказа Тамбовской области*

основной государственный регистрационный номер: *1066829046844*

идентификационный номер налогоплательщика: *6831000240*

В отношении физического лица или представителя физических или юридических лиц:

фамилия, имя. отчество (последнее - при наличии): –

страховой номер индивидуального лицевого счета в системе обязательного пенсионного страхования Российской Федерации (СНИЛС): –

Наименование и реквизиты документа, подтверждающие полномочия представителя заказчика(ов) комплексных кадастровых работ:

–

Адрес электронной почты (для направления уведомления о результатах внесения сведений в Единый государственный реестр недвижимости):

–

**5. Сведения об исполнителе комплексных кадастровых работ:**

Полное или сокращенное (в случае, если имеется) наименование и адрес юридического лица, с которым заключен государственный или муниципальный контракт либо договор подряда на выполнение комплексных кадастровых работ:

–

Фамилия, имя. отчество кадастрового инженера (последнее - при наличии): *Чиркин Евгений Александрович*

и основной государственный регистрационный номер кадастрового инженера индивидуального предпринимателя (ОГРНИП): *318344300021161*

Страховой номер индивидуального лицевого счета в системе обязательного пенсионного страхования Российской Федерации (СНИЛС) кадастрового инженера: *152-892-276-89*

Уникальный реестровый номер кадастрового инженера в реестре саморегулируемой организации кадастровых инженеров и дата внесения сведений о физическом лице в такой реестр: *НП001325, 30 мая 2016 г.*

Полное или (в случае, если имеется) сокращенное наименование саморегулируемой организации кадастровых инженеров, членом которой является кадастровый инженер:

*Кадастровые инженеры юга*

Контактный телефон: *+79275392962*

Почтовый адрес и адрес электронной почты, по которым осуществляется связь с кадастровым инженером:

*гор. Волгоград, ул. им. Маршала Василевского, д. 4, кв. 18, ewgeniychirkin@mail.ru*

**6. Перечень документов, использованных при подготовке карты-плана территории:**

| № п/п | Реквизиты документа | | | | |
|---|---|---|---|---|---|
| | Вид | Дата | Номер | Наименование | Иные сведения |
| 1 | 2 | 3 | 4 | 5 | 6 |
| 1 | Кадастровый план территории, выдан: Филиал публично-правовой компании "Роскадастр" по Тамбовской области | 17 марта 2025 г. | КУВИ-001/2025-69897903 | Кадастровый план территории | — |
| 2 | Материалы картографо-геодезического фонда, выдан: ППК Роскадастр | 7 апреля 2025 г. | 170-8700/2025-В | Выписка о пунктах государственной геодезической сети, государственной нивелирной сети и государственной гравиметрической сети | — |
| 3 | Материалы картографо-геодезического фонда, выдан: ППК "Роскадастр | 21 марта 2025 г. | 171-7472/2025-В | Сведения ЕЭКО | Масштаб: 1:2000<br>Дата создания: 31 июля 2022 г. |
| 4 | Иной документ, содержащий описание объекта, выдан: ППК "Роскадастр" | 6 апреля 2023 г. | 50-0074/23 | Письмо о рассмотрении обращений (о включении в ФФПД технического отчета "Создание сети дифференциальных станций" | — |

**7. Пояснения к карте-плану территории:**

| Пояснительная записка |
| --- |
| Настоящая карта-план территории разработана в результате проведения комплексных кадастровых работ на территории кадастрового кварталаn 68:30:0001079 (территория г. Уварово Тамбовской области)<br>Карта-план территории кадастрового квартала 68:30:0001079 утверждена Постановлением об утверждении карта-планов территорий, подготовленных в результате выполнения комплексных кадастровых работ в границах кадастрового квартала.<br>Неотъемлемой частью КПТР является:<br>- акт согласования границ земельных участков, который включен в состав Приложения. Согласно данного акта, границы всех земельных участков являются согласованными;<br>- заключение согласительной комиссии;<br>- протокол заседания согласительной комиссии по вопросу согласования местоположения границ земельных участков<br><br>В результате выполнения комплексных кадастровых работ:<br>1) обеспечивается уточнение границ 6 земельных участков;<br>2) исправляются границы 17 земельных участков;<br>3) осуществляется уточнение местоположения на земельных участках границ 29 объектов капитального строительства;<br>4) исправляются границы 1 ОКС.<br><br>В ходе выполнения кадастровых работ проведен анализ материалов, согласно сведений ЕГРН, представленных в виде кадастровых планов территорий и выписок из ЕГРН в отношении земельных участков и объектов капитального строительства, картографические материалы и материалы из фонда данных, полученных в результате проведения землеустройства, действующие правила землепользования и застройки. утвержденные применительно к данной территории работ.<br>Земельные участки, в отношении которых проводятся комплексные кадастровые работы, расположены в границах г. Уварово , в градостроительной зоне "Зона малоэтажной жилой застройки" (Ж1), для которой для участков с ВРИ - для ведения личного подсобного хозяйства и ведение огородничества установлены предельные минимальные (200 кв.м.) и максимальные (5000 кв.м.) размеры земельных участков, для участков с ВРИ - садоводство установлены предельные минимальные (200 кв.м.) и максимальные (1500 кв.м.) размеры земельных участков. Правила землепользования и застройки утверждены Решением "О внесении изменений в ПЗиЗ муниципального образованияг.о. - город Уварово Тамбовской области. Ссылка на официальный источник: https://fgistp.economy.gov.ru/lk/#/document-show/345723.<br>Координаты характерных точек границ земельных участков и объектов капитального строительства получены методом спутниковых геодезических определений. Границы земельных участков определены по ограждениям на местности, существующим на местности 15 и более лет. В целях выполнения кадастровых работ, кадастровым инженером были получены материалы дистанционного зондирования земли, изготовленный АО "Роскартография", и переданный в пользование ФФПД. Масштаб картографического произведения 1:2000. Реквизиты картографического материала приведены в разделе "Исходные данные" |
| Сведения о заказчике |
| Комплексные кадастровые работы выполнены в рамках исполнения государственного контракта № 0164200001925000183-725790-157788 от 17.03.2025 г.<br>Заказчиком комплексных кадастровых работ является Министерство имущественных отношений и государственного заказа Тамбовской области, ИНН 6831000240, ОГРН 1066829046844 |
| Сведения о кадастровом инженере |
| Карта-план территории подготовлен кадастровым инженером Чиркиным Евгением Александровичем (квалификационный аттестат № 34-14-538 от 22.08.2014), включенным в реестр членов Ассоциации СРО "Кадастровые инженеры юга" 30.052016 г. № НП001325. Номер регистрации в государственном реестре лиц, осуществляющих кадастровую деятельность – 31758. Страховой номер индивидуального лицевого счета в системе обязательного пенсионного страхования Российской Федерации (СНИЛС) 152-892-276 89. |

Сведения о геодезической основе, использованной при подготовке карты-плана территории

Определение координат поворотных точек границ земельных участков выполнено методом спутниковых геодезических измерений. В качестве базовой станции для определения координат точек границ использовалась базовая станция Уварово (UVAR), держателем которой является группа EFT-CORS. В разделе исходные данные приведено письмо ПКК "Роскадастр", подтверждающее передачу данных EFT-CORS в фонды данных субъектов Российской Федерации или федеральный фонд пространственных данных.
Вторым приемником, реквизиты которого указаны в разделе "Инструменты", было проведено полевое обследование пунктов ГГС (Ржакса, Березовка, Уварово, Подгорное), а также объекты недвижимости в границах проведения кадастровых работ.

Сведения об уточняемых земельных участках

В ходе проведения комплексных кадастровых работ были уточнены местоположение и площадь земельных участков, а также исправлены сведения о местоположении и (или) площади земельных участков, при этом при таком исправлении площадь изменяется не более, чем на 10 процентов от площади, содержащейся в ЕГРН.

Описание местоположения здания, сооружения, объекта незавершенного строительства на земельном участке

В ходе проведения комплексных кадастровых работ было уточнено местоположение границ объектов капитального строительства на земельных участках.
Также исправлены границы ОКС 68:30:0001074:50. Такое исправление вызвано неверным определением координат характерных точек границ ОКС до проведения ККР, и не связано с проведенной реконструкцией здания.

## Сведения о пунктах геодезической сети и средствах измерений

**1. Сведения о пунктах геодезической сети:**

| № п/п | Вид геодезической сети | Название пункта геодезической сети и тип знака | Система координат пункта геодезической сети | Координаты пункта, м | | Дата обследования 14 апреля 2025 г. Сведения о состоянии | | |
|---|---|---|---|---|---|---|---|---|
| | | | | X | Y | наружного знака пункта | центра пункта | марки центра пункта |
| 1 | 2 | 3 | 4 | 5 | 6 | 7 | 8 | 9 |
| 1 | Астрономо-геодезическая сеть. 2 | Ржакса, пирамида | МСК-68, зона 1 | 364 763,74 | 1 287 261,69 | Сохранился | Сохранился | Сохранился |
| 2 | Астрономо-геодезическая сеть. 2 | Березовка, пирамида | | 347 697,09 | 1 288 347,24 | Не обнаружен | | |
| 3 | Астрономо-геодезическая сеть. 2 | Уварово, пирамида | | 353 506,37 | 1 301 173,14 | | | |
| 4 | Геодезическая сеть сгущения. 3 | Подгорное, пирамида | | 341 674,67 | 1 303 820,45 | | | |

**2. Сведения об использованных средствах измерений:**

| № п/п | Наименование и обозначение типа средства измерений - прибора (инструмента, аппаратуры) | Заводской или серийный номер средства измерений | Реквизиты свидетельства о поверке прибора (инструмента, аппаратуры) и (или) срок действия поверки |
|---|---|---|---|
| 1 | 2 | 3 | 4 |
| 1 | Stonex S8 GNSS | STNS84412003 | свидетельство № С-ГКФ/01-04-2025/42177429, выдано 01.04.2025г., срок действия поверки - до 31.03.2026г. |

## Сведения об уточняемых земельных участках

**1. Сведения о характерных точках границ уточняемого земельного участка с кадастровым номером** 68:30:0001079:10 :

Система координат МСК-68, зона 1 Зона № 1

| Обозначение характерных точек границ | Координаты, м | | | | Метод определения координат | Формулы, примененные для расчета средней квадратической погрешности определения координат характерных точек границ (Mt), с подставленными в такие формулы значениями и итоговые (вычисленные) значения Mt, м | Описание закрепления точки |
|---|---|---|---|---|---|---|---|
| | содержатся в Едином государственном реестре недвижимости | | определены в результате выполнения комплексных кадастровых работ | | | | |
| | X | Y | X | Y | | | |
| 1 | 2 | 3 | 4 | 5 | 6 | 7 | 8 |
| н36371 У | 350 824,54 | 1 303 830,12 | 350 824,54 | 1 303 830,12 | Метод спутниковых геодезических измерений (определений) | √(0,08^2 + 0,06^2) = 0,10 | — |
| н36372 У | 350 820,81 | 1 303 823,88 | 350 820,81 | 1 303 823,88 | | | |
| н18574 У | 350 822,83 | 1 303 806,20 | 350 822,83 | 1 303 806,20 | | | |
| н18573 У | 350 828,30 | 1 303 799,93 | 350 828,30 | 1 303 799,93 | | | |
| н18572 У | 350 829,06 | 1 303 798,05 | 350 829,06 | 1 303 798,05 | | | |
| н18571 У | 350 832,07 | 1 303 794,26 | 350 832,07 | 1 303 794,26 | | | |
| н18570 У | 350 834,12 | 1 303 790,77 | 350 834,12 | 1 303 790,77 | | | |
| н18569 У | 350 840,69 | 1 303 785,53 | 350 840,69 | 1 303 785,53 | | | |
| н36373 У | 350 849,24 | 1 303 800,62 | 350 849,24 | 1 303 800,62 | | | |
| н36374 У | 350 851,73 | 1 303 804,50 | 350 851,73 | 1 303 804,50 | | | |
| н36375 У | 350 855,15 | 1 303 811,04 | 350 855,15 | 1 303 811,04 | | | |

| 1 | 2 | 3 | 4 | 5 | 6 | 7 | 8 |
|---|---|---|---|---|---|---|---|
| н36376 У | 350 857,01 | 1 303 815,06 | 350 857,01 | 1 303 815,06 | Метод спутниковых геодезических измерений (определений) | √(0,08^2 + 0,06^2) = 0,10 | — |
| н36377 У | 350 845,97 | 1 303 821,80 | 350 845,97 | 1 303 821,80 | | | |
| н36378 У | 350 836,08 | 1 303 829,02 | 350 836,08 | 1 303 829,02 | | | |
| н36379 У | 350 829,86 | 1 303 834,14 | 350 829,86 | 1 303 834,14 | | | |
| н36380 У | 350 827,00 | 1 303 837,60 | 350 827,00 | 1 303 837,60 | | | |
| н36381 У | 350 825,45 | 1 303 841,48 | 350 825,45 | 1 303 841,48 | | | |
| н33485 У | 350 815,41 | 1 303 855,69 | 350 815,41 | 1 303 855,69 | | | |
| н33484 У | 350 802,86 | 1 303 875,76 | 350 802,86 | 1 303 875,76 | | | |
| н33483 У | 350 794,91 | 1 303 886,60 | 350 794,91 | 1 303 886,60 | | | |
| н33482 У | 350 788,36 | 1 303 895,25 | 350 788,36 | 1 303 895,25 | | | |
| н36382 У | 350 780,59 | 1 303 889,15 | 350 780,59 | 1 303 889,15 | | | |
| н36383 У | 350 790,95 | 1 303 875,26 | 350 790,95 | 1 303 875,26 | | | |
| н36384 У | 350 800,30 | 1 303 861,61 | 350 800,30 | 1 303 861,61 | | | |
| н36371 У | 350 824,54 | 1 303 830,12 | 350 824,54 | 1 303 830,12 | | | |

**2. Сведения о частях границ уточняемого земельного участка с кадастровым номером** 68:30:0001079:10 :

| Обозначение части границ | | Горизонтальное проложение (S), м | Описание прохождения части границ | Сведения о согласовании местоположения границ (согласовано/спорное) |
|---|---|---|---|---|
| от т. | до т. | | | |
| 1 | 2 | 3 | 4 | 5 |
| н36371У | н36372У | 7,27 | — | согласовано |
| н36372У | н18574У | 17,80 | | |
| н18574У | н18573У | 8,32 | | |

| 1 | 2 | 3 | 4 | 5 |
|---|---|---|---|---|
| н18573У | н18572У | 2,03 | — | согласовано |
| н18572У | н18571У | 4,84 | | |
| н18571У | н18570У | 4,05 | | |
| н18570У | н18569У | 8,40 | | |
| н18569У | н36373У | 17,34 | | |
| н36373У | н36374У | 4,61 | | |
| н36374У | н36375У | 7,38 | | |
| н36375У | н36376У | 4,43 | | |
| н36376У | н36377У | 12,93 | | |
| н36377У | н36378У | 12,25 | | |
| н36378У | н36379У | 8,06 | | |
| н36379У | н36380У | 4,49 | | |
| н36380У | н36381У | 4,18 | | |
| н36381У | н33485У | 17,40 | | |
| н33485У | н33484У | 23,67 | | |
| н33484У | н33483У | 13,44 | | |
| н33483У | н33482У | 10,85 | | |
| н33482У | н36382У | 9,88 | | |
| н36382У | н36383У | 17,33 | | |
| н36383У | н36384У | 16,55 | | |
| н36384У | н36371У | 39,74 | | |

**3. Сведения о характеристиках уточняемого земельного участка с кадастровым номером** 68:30:0001079:10 :

| № п/п | Наименование характеристики земельного участка | Значение характеристики |
|---|---|---|
| 1 | 2 | 3 |
| 1. | Адрес земельного участка | — |
| 1.1. | Сведения о местоположении земельного участка (при отсутствии адреса) в структурированном в соответствии с федеральной информационной адресной системой виде | — |
| 1.2. | Дополнительные сведения о местоположении земельного участка | — |
| 2. | Площадь земельного участка ± величина погрешности определения (вычисления) площади (Р ± ΔР), м² | 1 643 ± 14,00 |

| 1 | 2 | 3 |
|---|---|---|
| 3. | Формула, примененная для вычисления предельной погрешности определения площади земельного участка, с подставленными значениями и итоговые (вычисленные) значения | 3,5*0,10*√(1 643) = 14 |
| 4. | Площадь земельного участка согласно сведениям Единого государственного реестра недвижимости (Ркад), м² | 1 552,00 |
| 5. | Оценка расхождения Р и Ркад (Р - Ркад), м² | 91 |
| 6. | Предельный минимальный и максимальный размеры земельного участка (Рмин и Рмакс), м² | Рмин = 200<br>Рмакс = 5 000 |
| 7. | Вид (виды) разрешенного использования | — |
| 7.1. | Дополнительные сведения об использовании земельного участка | — |
| 8. | Кадастровый или иной государственный учетный номер (инвентарный) здания, сооружения, объекта незавершенного строительства, расположенного на земельном участке | 68:30:0001062:45 |
| 9. | Сведения о земельных участках (землях общего пользования, территории общего пользования), посредством которых обеспечивается доступ | Земли общего пользования |
| 10. | Иные сведения | — |

**4. Пояснения к сведениям об уточняемом земельном участке с кадастровым номером** 68:30:0001079:10 :

| | |
|---|---|
| 1. | — |

**1. Сведения о характерных точках границ уточняемого земельного участка с кадастровым номером** 68:30:0001079:13 :

Система координат МСК-68, зона 1 Зона № 1

| Обозначение характерных точек границ | Координаты, м | | | | Метод определения координат | Формулы, примененные для расчета средней квадратической погрешности определения координат характерных точек границ (Mt), с подставленными в такие формулы значениями и итоговые (вычисленные) значения Mt, м | Описание закрепления точки |
|---|---|---|---|---|---|---|---|
| | содержатся в Едином государственном реестре недвижимости | | определены в результате выполнения комплексных кадастровых работ | | | | |
| | X | Y | X | Y | | | |
| 1 | 2 | 3 | 4 | 5 | 6 | 7 | 8 |
| н33559<br>У | 350 852,78 | 1 303 938,11 | 350 852,78 | 1 303 938,11 | Метод спутниковых геодезических измерений (определений) | √(0,08^2 + 0,06^2) = 0,10 | — |

| 1 | 2 | 3 | 4 | 5 | 6 | 7 | 8 |
|---|---|---|---|---|---|---|---|
| н33556 У | 350 845,45 | 1 303 951,33 | 350 845,45 | 1 303 951,33 | Метод спутниковых геодезических измерений (определений) | √(0,08^2 + 0,06^2) = 0,10 | — |
| н18600 У | 350 833,94 | 1 303 944,89 | 350 833,94 | 1 303 944,89 | | | |
| н18599 У | 350 845,38 | 1 303 924,79 | 350 845,38 | 1 303 924,79 | | | |
| н18598 У | 350 855,65 | 1 303 906,75 | 350 855,65 | 1 303 906,75 | | | |
| н18597 У | 350 858,98 | 1 303 900,87 | 350 858,98 | 1 303 900,87 | | | |
| н18596 У | 350 866,96 | 1 303 888,82 | 350 866,96 | 1 303 888,82 | | | |
| н18595 У | 350 865,98 | 1 303 888,00 | 350 865,98 | 1 303 888,00 | | | |
| н18594 У | 350 870,30 | 1 303 882,97 | 350 870,30 | 1 303 882,97 | | | |
| н18593 У | 350 883,30 | 1 303 871,95 | 350 883,30 | 1 303 871,95 | | | |
| н18592 У | 350 889,38 | 1 303 866,65 | 350 889,38 | 1 303 866,65 | | | |
| н33538 У | 350 896,45 | 1 303 880,67 | 350 896,45 | 1 303 880,67 | | | |
| н33555 У | 350 888,38 | 1 303 885,24 | 350 888,38 | 1 303 885,24 | | | |
| н33554 У | 350 880,37 | 1 303 890,49 | 350 880,37 | 1 303 890,49 | | | |
| н33553 У | 350 879,28 | 1 303 893,14 | 350 879,28 | 1 303 893,14 | | | |
| н33552 У | 350 874,62 | 1 303 901,03 | 350 874,62 | 1 303 901,03 | | | |
| н33551 У | 350 868,09 | 1 303 910,22 | 350 868,09 | 1 303 910,22 | | | |
| н33550 У | 350 868,90 | 1 303 911,18 | 350 868,90 | 1 303 911,18 | | | |

| 1 | 2 | 3 | 4 | 5 | 6 | 7 | 8 |
|---|---|---|---|---|---|---|---|
| н33549 У | 350 863,40 | 1 303 917,62 | 350 863,40 | 1 303 917,62 | Метод спутниковых геодезических измерений (определений) | √(0,08^2 + 0,06^2) = 0,10 | — |
| н33548 У | 350 851,80 | 1 303 937,61 | 350 851,80 | 1 303 937,61 | | | |
| н33559 У | 350 852,78 | 1 303 938,11 | 350 852,78 | 1 303 938,11 | | | |

**2. Сведения о частях границ уточняемого земельного участка с кадастровым номером** 68:30:0001079:13 :

| Обозначение части границ | | Горизонтальное проложение (S), м | Описание прохождения части границ | Сведения о согласовании местоположения границ (согласовано/спорное) |
|---|---|---|---|---|
| от т. | до т. | | | |
| 1 | 2 | 3 | 4 | 5 |
| н33559У | н33556У | 15,12 | — | согласовано |
| н33556У | н18600У | 13,19 | | |
| н18600У | н18599У | 23,13 | | |
| н18599У | н18598У | 20,76 | | |
| н18598У | н18597У | 6,76 | | |
| н18597У | н18596У | 14,45 | | |
| н18596У | н18595У | 1,28 | | |
| н18595У | н18594У | 6,63 | | |
| н18594У | н18593У | 17,04 | | |
| н18593У | н18592У | 8,07 | | |
| н18592У | н33538У | 15,70 | | |
| н33538У | н33555У | 9,27 | | |
| н33555У | н33554У | 9,58 | | |
| н33554У | н33553У | 2,87 | | |
| н33553У | н33552У | 9,16 | | |
| н33552У | н33551У | 11,27 | | |
| н33551У | н33550У | 1,26 | | |
| н33550У | н33549У | 8,47 | | |
| н33549У | н33548У | 23,11 | | |
| н33548У | н33559У | 1,10 | | |

**3. Сведения о характеристиках уточняемого земельного участка с кадастровым номером** 68:30:0001079:13 :

| № п/п | Наименование характеристики земельного участка | Значение характеристики |
|---|---|---|
| 1 | 2 | 3 |

| 1 | 2 | 3 |
|---|---|---|
| 1. | Адрес земельного участка | — |
| 1.1. | Сведения о местоположении земельного участка (при отсутствии адреса) в структурированном в соответствии с федеральной информационной адресной системой виде | — |
| 1.2. | Дополнительные сведения о местоположении земельного участка | — |
| 2. | Площадь земельного участка ± величина погрешности определения (вычисления) площади (Р ± ΔР), м² | 1 200 ± 12,00 |
| 3. | Формула, примененная для вычисления предельной погрешности определения площади земельного участка, с подставленными значениями и итоговые (вычисленные) значения | 3,5*0,10*√(1 200) = 12 |
| 4. | Площадь земельного участка согласно сведениям Единого государственного реестра недвижимости (Ркад), м² | 1 200,00 |
| 5. | Оценка расхождения Р и Ркад (Р - Ркад), м² | 0 |
| 6. | Предельный минимальный и максимальный размеры земельного участка (Рмин и Рмакс), м² | Рмин = 200<br>Рмакс = 5 000 |
| 7. | Вид (виды) разрешенного использования | — |
| 7.1. | Дополнительные сведения об использовании земельного участка | — |
| 8. | Кадастровый или иной государственный учетный номер (инвентарный) здания, сооружения, объекта незавершенного строительства, расположенного на земельном участке | 68:30:0001079:66 |
| 9. | Сведения о земельных участках (землях общего пользования, территории общего пользования), посредством которых обеспечивается доступ | Земли общего пользования |
| 10. | Иные сведения | Арест. Обременение возникает на основании: Определение выдан Уваровский районный суд Тамбовской области |
| **4. Пояснения к сведениям об уточняемом земельном участке с кадастровым номером** 68:30:0001079:13 : | | |
| 1. | — | |

**1. Сведения о характерных точках границ уточняемого земельного участка с кадастровым номером** 68:30:0001079:14 :

Система координат МСК-68, зона 1 Зона № 1

| Обозначение характерных точек границ | Координаты, м | | | | Метод определения координат | Формулы, примененные для расчета средней квадратической погрешности определения координат характерных точек границ (Mt), с подставленными в такие формулы значениями и итоговые (вычисленные) значения Mt, м | Описание закрепления точки |
|---|---|---|---|---|---|---|---|
| | содержатся в Едином государственном реестре недвижимости | | определены в результате выполнения комплексных кадастровых работ | | | | |
| | X | Y | X | Y | | | |
| 1 | 2 | 3 | 4 | 5 | 6 | 7 | 8 |
| н18601 У | 350 830,64 | 1 303 950,69 | 350 830,64 | 1 303 950,69 | Метод спутниковых геодезических измерений (определений) | √(0,08^2 + 0,06^2) = 0,10 | — |
| н18600 У | 350 833,94 | 1 303 944,89 | 350 833,94 | 1 303 944,89 | | | |
| н33556 У | 350 845,45 | 1 303 951,33 | 350 845,45 | 1 303 951,33 | | | |
| н33557 У | 350 837,45 | 1 303 965,77 | 350 837,45 | 1 303 965,77 | | | |
| н33558 У | 350 834,50 | 1 303 970,73 | 350 834,50 | 1 303 970,73 | | | |
| н18602 У | 350 822,51 | 1 303 963,90 | 350 822,51 | 1 303 963,90 | | | |
| н18601 У | 350 830,64 | 1 303 950,69 | 350 830,64 | 1 303 950,69 | | | |

**2. Сведения о частях границ уточняемого земельного участка с кадастровым номером** 68:30:0001079:14 :

| Обозначение части границ | | Горизонтальное проложение (S), м | Описание прохождения части границ | Сведения о согласовании местоположения границ (согласовано/спорное) |
|---|---|---|---|---|
| от т. | до т. | | | |
| 1 | 2 | 3 | 4 | 5 |
| н18601У | н18600У | 6,67 | — | согласовано |
| н18600У | н33556У | 13,19 | | |
| н33556У | н33557У | 16,51 | | |
| н33557У | н33558У | 5,77 | | |
| н33558У | н18602У | 13,80 | | |
| н18602У | н18601У | 15,51 | | |

| **3. Сведения о характеристиках уточняемого земельного участка с кадастровым номером** 68:30:0001079:14 : | | |
|---|---|---|
| № п/п | Наименование характеристики земельного участка | Значение характеристики |
| 1 | 2 | 3 |
| 1. | Адрес земельного участка | — |
| 1.1. | Сведения о местоположении земельного участка (при отсутствии адреса) в структурированном в соответствии с федеральной информационной адресной системой виде | — |
| 1.2. | Дополнительные сведения о местоположении земельного участка | — |
| 2. | Площадь земельного участка ± величина погрешности определения (вычисления) площади (Р ± ΔР), м² | 300 ± 6,00 |
| 3. | Формула, примененная для вычисления предельной погрешности определения площади земельного участка, с подставленными значениями и итоговые (вычисленные) значения | 3,5*0,10*√(300) = 6 |
| 4. | Площадь земельного участка согласно сведениям Единого государственного реестра недвижимости (Ркад), м² | 300,00 |
| 5. | Оценка расхождения Р и Ркад (Р - Ркад), м² | 0 |
| 6. | Предельный минимальный и максимальный размеры земельного участка (Рмин и Рмакс), м² | Рмин = 200<br>Рмакс = 5 000 |
| 7. | Вид (виды) разрешенного использования | — |
| 7.1. | Дополнительные сведения об использовании земельного участка | — |
| 8. | Кадастровый или иной государственный учетный номер (инвентарный) здания, сооружения, объекта незавершенного строительства, расположенного на земельном участке | — |
| 9. | Сведения о земельных участках (землях общего пользования, территории общего пользования), посредством которых обеспечивается доступ | Земли общего пользования |
| 10. | Иные сведения | — |
| **4. Пояснения к сведениям об уточняемом земельном участке с кадастровым номером** 68:30:0001079:14 : | | |
| 1. | — | |

**1. Сведения о характерных точках границ уточняемого земельного участка с кадастровым номером** 68:30:0001079:36 :

Система координат МСК-68, зона 1 Зона № 1

| Обозначение характерных точек границ | Координаты, м | | | | Метод определения координат | Формулы, примененные для расчета средней квадратической погрешности определения координат характерных точек границ (Mt), с подставленными в такие формулы значениями и итоговые (вычисленные) значения Mt, м | Описание закрепления точки |
|---|---|---|---|---|---|---|---|
| | содержатся в Едином государственном реестре недвижимости | | определены в результате выполнения комплексных кадастровых работ | | | | |
| | X | Y | X | Y | | | |
| 1 | 2 | 3 | 4 | 5 | 6 | 7 | 8 |
| н18614 У | 350 754,61 | 1 303 888,55 | 350 754,61 | 1 303 888,55 | Метод спутниковых геодезических измерений (определений) | √(0,08^2 + 0,06^2) = 0,10 | — |
| н18615 У | 350 763,43 | 1 303 895,19 | 350 763,43 | 1 303 895,19 | | | |
| н18616 У | 350 762,50 | 1 303 896,75 | 350 762,50 | 1 303 896,75 | | | |
| н18552 У | 350 768,12 | 1 303 901,28 | 350 768,12 | 1 303 901,28 | | | |
| н18551 У | 350 753,98 | 1 303 920,09 | 350 753,98 | 1 303 920,09 | | | |
| н18550 У | 350 741,27 | 1 303 940,08 | 350 741,27 | 1 303 940,08 | | | |
| н18617 У | 350 735,70 | 1 303 949,07 | 350 735,70 | 1 303 949,07 | | | |
| н18618 У | 350 719,48 | 1 303 938,80 | 350 719,48 | 1 303 938,80 | | | |
| н18619 У | 350 725,41 | 1 303 929,62 | 350 725,41 | 1 303 929,62 | | | |
| н18620 У | 350 738,18 | 1 303 912,18 | 350 738,18 | 1 303 912,18 | | | |
| н18621 У | 350 742,58 | 1 303 904,96 | 350 742,58 | 1 303 904,96 | | | |
| н18622 У | 350 743,14 | 1 303 905,08 | 350 743,14 | 1 303 905,08 | | | |

| 1 | 2 | 3 | 4 | 5 | 6 | 7 | 8 |
|---|---|---|---|---|---|---|---|
| н18614 У | 350 754,61 | 1 303 888,55 | 350 754,61 | 1 303 888,55 | Метод спутниковых геодезических измерений (определений) | √(0,08^2 + 0,06^2) = 0,10 | — |

**2. Сведения о частях границ уточняемого земельного участка с кадастровым номером** 68:30:0001079:36 :

| Обозначение части границ | | Горизонтальное проложение (S), м | Описание прохождения части границ | Сведения о согласовании местоположения границ (согласовано/спорное) |
|---|---|---|---|---|
| от т. | до т. | | | |
| 1 | 2 | 3 | 4 | 5 |
| н18614У | н18615У | 11,04 | — | согласовано |
| н18615У | н18616У | 1,82 | | |
| н18616У | н18552У | 7,22 | | |
| н18552У | н18551У | 23,53 | | |
| н18551У | н18550У | 23,69 | | |
| н18550У | н18617У | 10,58 | | |
| н18617У | н18618У | 19,20 | | |
| н18618У | н18619У | 10,93 | | |
| н18619У | н18620У | 21,62 | | |
| н18620У | н18621У | 8,46 | | |
| н18621У | н18622У | 0,57 | | |
| н18622У | н18614У | 20,12 | | |

**3. Сведения о характеристиках уточняемого земельного участка с кадастровым номером** 68:30:0001079:36 :

| № п/п | Наименование характеристики земельного участка | Значение характеристики |
|---|---|---|
| 1 | 2 | 3 |
| 1. | Адрес земельного участка | — |
| 1.1. | Сведения о местоположении земельного участка (при отсутствии адреса) в структурированном в соответствии с федеральной информационной адресной системой виде | — |
| 1.2. | Дополнительные сведения о местоположении земельного участка | — |
| 2. | Площадь земельного участка ± величина погрешности определения (вычисления) площади (Р ± ΔР), м² | 1 094 ± 12,00 |
| 3. | Формула, примененная для вычисления предельной погрешности определения площади земельного участка, с подставленными значениями и итоговые (вычисленные) значения | 3,5*0,10*√(1 094) = 12 |

| 1 | 2 | 3 |
|---|---|---|
| 4. | Площадь земельного участка согласно сведениям Единого государственного реестра недвижимости (Ркад), м² | 1 094,00 |
| 5. | Оценка расхождения Р и Ркад (Р - Ркад), м² | 0 |
| 6. | Предельный минимальный и максимальный размеры земельного участка (Рмин и Рмакс), м² | Рмин = 200<br>Рмакс = 5 000 |
| 7. | Вид (виды) разрешенного использования | — |
| 7.1. | Дополнительные сведения об использовании земельного участка | — |
| 8. | Кадастровый или иной государственный учетный номер (инвентарный) здания, сооружения, объекта незавершенного строительства, расположенного на земельном участке | 68:30:0001079:52 |
| 9. | Сведения о земельных участках (землях общего пользования, территории общего пользования), посредством которых обеспечивается доступ | Земли общего пользования |
| 10. | Иные сведения | — |

**4. Пояснения к сведениям об уточняемом земельном участке с кадастровым номером** 68:30:0001079:36 :

| 1. | — |
|---|---|

**1. Сведения о характерных точках границ уточняемого земельного участка с кадастровым номером** 68:30:0001079:37 :

Система координат МСК-68, зона 1 Зона № 1

| Обозначение характерных точек границ | Координаты, м | | | | Метод определения координат | Формулы, примененные для расчета средней квадратической погрешности определения координат характерных точек границ (Mt), с подставленными в такие формулы значениями и итоговые (вычисленные) значения Mt, м | Описание закрепления точки |
|---|---|---|---|---|---|---|---|
| | содержатся в Едином государственном реестре недвижимости | | определены в результате выполнения комплексных кадастровых работ | | | | |
| | X | Y | X | Y | | | |
| 1 | 2 | 3 | 4 | 5 | 6 | 7 | 8 |
| н18608<br>У | 350 773,56 | 1 303 964,48 | 350 773,56 | 1 303 964,48 | Метод спутниковых геодезических измерений (определений) | √(0,08^2 + 0,06^2) = 0,10 | — |
| н18609<br>У | 350 791,72 | 1 303 936,40 | 350 791,72 | 1 303 936,40 | | | |
| н18610<br>У | 350 799,99 | 1 303 923,60 | 350 799,99 | 1 303 923,60 | | | |

| 1 | 2 | 3 | 4 | 5 | 6 | 7 | 8 |
|---|---|---|---|---|---|---|---|
| н18611 У | 350 806,13 | 1 303 927,13 | 350 806,13 | 1 303 927,13 | Метод спутниковых геодезических измерений (определений) | √(0,08^2 + 0,06^2) = 0,10 | — |
| н18612 У | 350 807,63 | 1 303 924,73 | 350 807,63 | 1 303 924,73 | | | |
| н18607 У | 350 819,94 | 1 303 933,26 | 350 819,94 | 1 303 933,26 | | | |
| н18606 У | 350 814,34 | 1 303 941,68 | 350 814,34 | 1 303 941,68 | | | |
| н18605 У | 350 815,35 | 1 303 942,32 | 350 815,35 | 1 303 942,32 | | | |
| н18604 У | 350 802,49 | 1 303 963,68 | 350 802,49 | 1 303 963,68 | | | |
| н18613 У | 350 793,88 | 1 303 978,66 | 350 793,88 | 1 303 978,66 | | | |
| н18608 У | 350 773,56 | 1 303 964,48 | 350 773,56 | 1 303 964,48 | | | |

**2. Сведения о частях границ уточняемого земельного участка с кадастровым номером** 68:30:0001079:37 :

| Обозначение части границ | | Горизонтальное проложение (S), м | Описание прохождения части границ | Сведения о согласовании местоположения границ (согласовано/спорное) |
|---|---|---|---|---|
| от т. | до т. | | | |
| 1 | 2 | 3 | 4 | 5 |
| н18608У | н18609У | 33,44 | — | согласовано |
| н18609У | н18610У | 15,24 | | |
| н18610У | н18611У | 7,08 | | |
| н18611У | н18612У | 2,83 | | |
| н18612У | н18607У | 14,98 | | |
| н18607У | н18606У | 10,11 | | |
| н18606У | н18605У | 1,20 | | |
| н18605У | н18604У | 24,93 | | |
| н18604У | н18613У | 17,28 | | |
| н18613У | н18608У | 24,78 | | |

**3. Сведения о характеристиках уточняемого земельного участка с кадастровым номером** 68:30:0001079:37 :

| № п/п | Наименование характеристики земельного участка | Значение характеристики |
|---|---|---|
| 1 | 2 | 3 |

| 1 | 2 | 3 |
|---|---|---|
| 1. | Адрес земельного участка | — |
| 1.1. | Сведения о местоположении земельного участка (при отсутствии адреса) в структурированном в соответствии с федеральной информационной адресной системой виде | — |
| 1.2. | Дополнительные сведения о местоположении земельного участка | — |
| 2. | Площадь земельного участка ± величина погрешности определения (вычисления) площади (Р ± ΔР), м² | 1 200 ± 12,00 |
| 3. | Формула, примененная для вычисления предельной погрешности определения площади земельного участка, с подставленными значениями и итоговые (вычисленные) значения | 3,5*0,10*√(1 200) = 12 |
| 4. | Площадь земельного участка согласно сведениям Единого государственного реестра недвижимости (Ркад), м² | 1 200,00 |
| 5. | Оценка расхождения Р и Ркад (Р - Ркад), м² | 0 |
| 6. | Предельный минимальный и максимальный размеры земельного участка (Рмин и Рмакс), м² | Рмин = 300<br>Рмакс = 2 000 |
| 7. | Вид (виды) разрешенного использования | — |
| 7.1. | Дополнительные сведения об использовании земельного участка | — |
| 8. | Кадастровый или иной государственный учетный номер (инвентарный) здания, сооружения, объекта незавершенного строительства, расположенного на земельном участке | 68:30:0001079:46 |
| 9. | Сведения о земельных участках (землях общего пользования, территории общего пользования), посредством которых обеспечивается доступ | Земли общего пользования |
| 10. | Иные сведения | — |
| **4. Пояснения к сведениям об уточняемом земельном участке с кадастровым номером** 68:30:0001079:37 : | | |
| 1. | — | |

**1. Сведения о характерных точках границ уточняемого земельного участка с кадастровым номером** 68:30:0001079:41 :

Система координат МСК-68, зона 1 Зона № 1

| Обозначение характерных точек границ | Координаты, м | | | | Метод определения координат | Формулы, примененные для расчета средней квадратической погрешности определения координат характерных точек границ (Mt), с подставленными в такие формулы значениями и итоговые (вычисленные) значения Mt, м | Описание закрепления точки |
|---|---|---|---|---|---|---|---|
| | содержатся в Едином государственном реестре недвижимости | | определены в результате выполнения комплексных кадастровых работ | | | | |
| | X | Y | X | Y | | | |
| 1 | 2 | 3 | 4 | 5 | 6 | 7 | 8 |
| н18557 У | 350 788,85 | 1 303 818,18 | 350 788,85 | 1 303 818,18 | Метод спутниковых геодезических измерений (определений) | √(0,08^2 + 0,06^2) = 0,10 | — |
| н18558 У | 350 797,27 | 1 303 808,47 | 350 797,27 | 1 303 808,47 | | | |
| н18559 У | 350 804,59 | 1 303 799,36 | 350 804,59 | 1 303 799,36 | | | |
| н18560 У | 350 806,60 | 1 303 795,78 | 350 806,60 | 1 303 795,78 | | | |
| н18561 У | 350 809,47 | 1 303 789,42 | 350 809,47 | 1 303 789,42 | | | |
| н18562 У | 350 812,86 | 1 303 785,61 | 350 812,86 | 1 303 785,61 | | | |
| н18563 У | 350 811,27 | 1 303 784,15 | 350 811,27 | 1 303 784,15 | | | |
| н18564 У | 350 814,35 | 1 303 781,66 | 350 814,35 | 1 303 781,66 | | | |
| н18565 У | 350 814,68 | 1 303 782,05 | 350 814,68 | 1 303 782,05 | | | |
| н18566 У | 350 820,13 | 1 303 777,01 | 350 820,13 | 1 303 777,01 | | | |
| н18567 У | 350 823,73 | 1 303 773,20 | 350 823,73 | 1 303 773,20 | | | |
| н18568 У | 350 828,53 | 1 303 767,38 | 350 828,53 | 1 303 767,38 | | | |

| 1 | 2 | 3 | 4 | 5 | 6 | 7 | 8 |
|---|---|---|---|---|---|---|---|
| н18569 У | 350 840,69 | 1 303 785,53 | 350 840,69 | 1 303 785,53 | Метод спутниковых геодезических измерений (определений) | √(0,08^2 + 0,06^2) = 0,10 | — |
| н18570 У | 350 834,12 | 1 303 790,77 | 350 834,12 | 1 303 790,77 | | | |
| н18571 У | 350 832,07 | 1 303 794,26 | 350 832,07 | 1 303 794,26 | | | |
| н18572 У | 350 829,06 | 1 303 798,05 | 350 829,06 | 1 303 798,05 | | | |
| н18573 У | 350 828,30 | 1 303 799,93 | 350 828,30 | 1 303 799,93 | | | |
| н18574 У | 350 822,83 | 1 303 806,20 | 350 822,83 | 1 303 806,20 | | | |
| н18575 У | 350 802,38 | 1 303 830,03 | 350 802,38 | 1 303 830,03 | | | |
| н18557 У | 350 788,85 | 1 303 818,18 | 350 788,85 | 1 303 818,18 | | | |

**2. Сведения о частях границ уточняемого земельного участка с кадастровым номером** 68:30:0001079:41 :

| Обозначение части границ | | Горизонтальное проложение (S), м | Описание прохождения части границ | Сведения о согласовании местоположения границ (согласовано/спорное) |
|---|---|---|---|---|
| от т. | до т. | | | |
| 1 | 2 | 3 | 4 | 5 |
| н18557У | н18558У | 12,85 | — | согласовано |
| н18558У | н18559У | 11,69 | | |
| н18559У | н18560У | 4,11 | | |
| н18560У | н18561У | 6,98 | | |
| н18561У | н18562У | 5,10 | | |
| н18562У | н18563У | 2,16 | | |
| н18563У | н18564У | 3,96 | | |
| н18564У | н18565У | 0,51 | | |
| н18565У | н18566У | 7,42 | | |
| н18566У | н18567У | 5,24 | | |
| н18567У | н18568У | 7,54 | | |
| н18568У | н18569У | 21,85 | | |
| н18569У | н18570У | 8,40 | | |
| н18570У | н18571У | 4,05 | | |

| 1 | 2 | 3 | 4 | 5 |
|---|---|---|---|---|
| н18571У | н18572У | 4,84 | — | согласовано |
| н18572У | н18573У | 2,03 | | |
| н18573У | н18574У | 8,32 | | |
| н18574У | н18575У | 31,40 | | |
| н18575У | н18557У | 17,99 | | |

**3. Сведения о характеристиках уточняемого земельного участка с кадастровым номером** 68:30:0001079:41 :

| № п/п | Наименование характеристики земельного участка | Значение характеристики |
|---|---|---|
| 1 | 2 | 3 |
| 1. | Адрес земельного участка | — |
| 1.1. | Сведения о местоположении земельного участка (при отсутствии адреса) в структурированном в соответствии с федеральной информационной адресной системой виде | — |
| 1.2. | Дополнительные сведения о местоположении земельного участка | — |
| 2. | Площадь земельного участка ± величина погрешности определения (вычисления) площади (Р ± ΔР), м² | 1 200 ± 12,00 |
| 3. | Формула, примененная для вычисления предельной погрешности определения площади земельного участка, с подставленными значениями и итоговые (вычисленные) значения | 3,5*0,10*√(1 200) = 12 |
| 4. | Площадь земельного участка согласно сведениям Единого государственного реестра недвижимости (Ркад), м² | 1 200,00 |
| 5. | Оценка расхождения Р и Ркад (Р - Ркад), м² | 0 |
| 6. | Предельный минимальный и максимальный размеры земельного участка (Рмин и Рмакс), м² | Рмин = 200<br>Рмакс = 5 000 |
| 7. | Вид (виды) разрешенного использования | — |
| 7.1. | Дополнительные сведения об использовании земельного участка | — |
| 8. | Кадастровый или иной государственный учетный номер (инвентарный) здания, сооружения, объекта незавершенного строительства, расположенного на земельном участке | 68:30:0001079:195 |
| 9. | Сведения о земельных участках (землях общего пользования, территории общего пользования), посредством которых обеспечивается доступ | Земли общего пользования |
| 10. | Иные сведения | — |

**4. Пояснения к сведениям об уточняемом земельном участке с кадастровым номером** 68:30:0001079:41 :

| | |
|---|---|
| 1. | — |

**Сведения об уточняемых земельных участках, необходимые для исправления реестровых ошибок в сведениях о местоположении их границ**

**1. Сведения о характерных точках границ уточняемого земельного участка с кадастровым номером** 68:30:0001079:1 :

Система координат МСК-68, зона 1 Зона № 1

| Обозначение характерных точек границ | Координаты, м | | | | Метод определения координат | Формулы, примененные для расчета средней квадратической погрешности определения координат характерных точек границ (Mt), с подставленными в такие формулы значениями и итоговые (вычисленные) значения Mt, м | Описание закрепления точки |
|---|---|---|---|---|---|---|---|
| | содержатся в Едином государственном реестре недвижимости | | определены в результате выполнения комплексных кадастровых работ | | | | |
| | X | Y | X | Y | | | |
| 1 | 2 | 3 | 4 | 5 | 6 | 7 | 8 |
| 36385 | 116,97 | 83,24 | — | — | Метод спутниковых геодезических измерений (определений) | 0,10 | — |
| 36386 | 104,57 | 96,85 | — | — | | | |
| 36387 | 105,60 | 97,59 | — | — | | | |
| 36388 | 103,73 | 100,42 | — | — | | | |
| 36389 | 104,84 | 101,05 | — | — | | | |
| 36390 | 96,91 | 112,83 | — | — | | | |
| 36391 | 88,52 | 108,01 | — | — | | | |
| 29023 | 81,52 | 119,13 | — | — | | | |
| 33481 | 68,00 | 110,00 | — | — | | | |
| 36392 | 81,43 | 84,51 | — | — | | | |
| 36393 | 93,86 | 72,94 | — | — | | | |

| 1 | 2 | 3 | 4 | 5 | 6 | 7 | 8 |
|---|---|---|---|---|---|---|---|
| 36394 | 103,88 | 65,51 | — | — | Метод спутниковых геодезических измерений (определений) | 0,10 | — |
| н36379 У | — | — | 350 829,86 | 1 303 834,14 | | √(0,08^2 + 0,06^2) = 0,10 | |
| н36378 У | — | — | 350 836,08 | 1 303 829,02 | | | |
| н36377 У | — | — | 350 845,97 | 1 303 821,80 | | | |
| н36376 У | — | — | 350 857,01 | 1 303 815,06 | | | |
| н33574 У | — | — | 350 868,15 | 1 303 834,58 | | | |
| н33580 У | — | — | 350 854,22 | 1 303 846,95 | | | |
| н33579 У | — | — | 350 854,71 | 1 303 847,47 | | | |
| н33578 У | — | — | 350 852,07 | 1 303 850,32 | | | |
| н33577 У | — | — | 350 853,09 | 1 303 851,10 | | | |
| н33576 У | — | — | 350 844,41 | 1 303 862,02 | | | |
| н36395 У | — | — | 350 836,57 | 1 303 856,31 | | | |
| н33486 У | — | — | 350 828,64 | 1 303 865,84 | | | |
| н33485 У | — | — | 350 815,41 | 1 303 855,69 | | | |
| н36381 У | — | — | 350 825,45 | 1 303 841,48 | | | |
| н36380 У | — | — | 350 827,00 | 1 303 837,60 | | | |
| 36385 | 116,97 | 83,24 | — | — | | 0,10 | |

**2. Сведения о частях границ уточняемого земельного участка с кадастровым номером** 68:30:0001079:1 :

| Обозначение части границ | | Горизонтальное проложение (S), м | Описание прохождения части границ | Сведения о согласовании местоположения границ (согласовано/спорное) |
|---|---|---|---|---|
| от т. | до т. | | | |
| 1 | 2 | 3 | 4 | 5 |
| н36379У | н36378У | 8,06 | — | согласовано |
| н36378У | н36377У | 12,25 | | |
| н36377У | н36376У | 12,93 | | |
| н36376У | н33574У | 22,48 | | |
| н33574У | н33580У | 18,63 | | |
| н33580У | н33579У | 0,71 | | |
| н33579У | н33578У | 3,88 | | |
| н33578У | н33577У | 1,28 | | |
| н33577У | н33576У | 13,95 | | |
| н33576У | н36395У | 9,70 | | |
| н36395У | н33486У | 12,40 | | |
| н33486У | н33485У | 16,67 | | |
| н33485У | н36381У | 17,40 | | |
| н36381У | н36380У | 4,18 | | |
| н36380У | н36379У | 4,49 | | |

**3. Сведения о характеристиках уточняемого земельного участка с кадастровым номером** 68:30:0001079:1 :

| № п/п | Наименование характеристики | Значение характеристики |
|---|---|---|
| 1 | 2 | 3 |
| 1. | Адрес земельного участка | — |
| 1.1. | Сведения о местоположении земельного участка (при отсутствии адреса) в структурированном в соответствии с федеральной информационной адресной системой виде | — |
| 1.2. | Дополнительные сведения о местоположении земельного участка | — |
| 2. | Площадь земельного участка ± величина погрешности определения (вычисления) площади (Р ± ΔР), м² | 1 286 ± 13,00 |
| 3. | Формула, примененная для вычисления предельной погрешности определения площади земельного участка, с подставленными значениями и итоговые (вычисленные) значения | 3,5*0,10*√(1 286) = 13 |

| 1 | 2 | 3 |
|---|---|---|
| 4. | Площадь земельного участка согласно сведениям Единого государственного реестра недвижимости (Ркад), м² | 1 200,00 |
| 5. | Оценка расхождения Р и Ркад (Р - Ркад), м² | 86 |
| 6. | Предельный минимальный и максимальный размеры земельного участка (Рмин и Рмакс), м² | Рмин = 200<br>Рмакс = 5 000 |
| 7. | Кадастровый или иной государственный учетный номер (инвентарный) здания, сооружения, объекта незавершенного строительства, расположенного на земельном участке | 68:30:0001079:62 |
| 8. | Вид (виды) разрешенного использования | — |
| 8.1. | Дополнительные сведения об использовании земельного участка | — |
| 9. | Сведения о земельных участках (землях общего пользования, территории общего пользования), посредством которых обеспечивается доступ | Земли общего пользования |
| 10. | Иные сведения | На местности границы данного земельных участков существуют более 15 лет, его границы в ходе проведения ККР установлены по фактическому пользованию без захвата земель общего пользования, с учетом привязки к смежным земельным участкам, границы которых ранее были установлены в системе координат МСК-68 |

**4. Пояснения к сведениям об уточняемом земельном участке с кадастровым номером** 68:30:0001079:1 :

| 1. | — |
|---|---|

**1. Сведения о характерных точках границ уточняемого земельного участка с кадастровым номером** 68:30:0001079:2 :

Система координат МСК-68, зона 1 Зона № 1

| Обозначение характерных точек границ | Координаты, м | | | | Метод определения координат | Формулы, примененные для расчета средней квадратической погрешности определения координат характерных точек границ (Mt), с подставленными в такие формулы значениями и итоговые (вычисленные) значения Mt, м | Описание закрепления точки |
|---|---|---|---|---|---|---|---|
| | содержатся в Едином государственном реестре недвижимости | | определены в результате выполнения комплексных кадастровых работ | | | | |
| | X | Y | X | Y | | | |
| 1 | 2 | 3 | 4 | 5 | 6 | 7 | 8 |
| 33487 | 107,73 | 90,05 | — | — | Метод спутниковых геодезических измерений (определений) | 0,10 | — |
| 33488 | 119,00 | 101,78 | — | — | | | |

| 1 | 2 | 3 | 4 | 5 | 6 | 7 | 8 |
|---|---|---|---|---|---|---|---|
| 33489 | 116,39 | 104,71 | — | — | Метод спутниковых геодезических измерений (определений) | 0,10 | — |
| 33490 | 112,03 | 110,67 | — | — | | | |
| 33472 | 84,74 | 152,57 | — | — | | | |
| 33475 | 67,55 | 141,74 | — | — | | | |
| 33491 | 78,78 | 123,87 | — | — | | | |
| 33492 | 85,89 | 112,56 | — | — | | | |
| 33493 | 88,88 | 114,44 | — | — | | | |
| 33494 | 91,97 | 109,52 | — | — | | | |
| 33495 | 93,00 | 107,88 | — | — | | | |
| 33496 | 98,13 | 101,04 | — | — | | | |
| 33497 | 100,83 | 97,33 | — | — | | | |
| н28997 У | — | — | 350 795,12 | 1 303 722,50 | | √(0,08^2 + 0,06^2) = 0,10 | |
| н28979 У | — | — | 350 805,29 | 1 303 735,49 | | | |
| н28978 У | — | — | 350 797,12 | 1 303 743,37 | | | |
| н28977 У | — | — | 350 767,51 | 1 303 781,78 | | | |
| н33478 У | — | — | 350 750,65 | 1 303 769,90 | | | |
| н29002 У | — | — | 350 764,31 | 1 303 751,12 | | | |

| 1 | 2 | 3 | 4 | 5 | 6 | 7 | 8 |
|---|---|---|---|---|---|---|---|
| н29001 У | — | — | 350 770,56 | 1 303 743,38 | Метод спутниковых геодезических измерений (определений) | √(0,08^2 + 0,06^2) = 0,10 | — |
| н29000 У | — | — | 350 773,03 | 1 303 745,25 | | | |
| н28999 У | — | — | 350 782,89 | 1 303 733,38 | | | |
| н28998 У | — | — | 350 787,43 | 1 303 729,03 | | | |
| 33487 | 107,73 | 90,05 | — | — | | 0,10 | |

**2. Сведения о частях границ уточняемого земельного участка с кадастровым номером** 68:30:0001079:2 :

| Обозначение части границ | | Горизонтальное проложение (S), м | Описание прохождения части границ | Сведения о согласовании местоположения границ (согласовано/спорное) |
|---|---|---|---|---|
| от т. | до т. | | | |
| 1 | 2 | 3 | 4 | 5 |
| н28997У | н28979У | 16,50 | — | согласовано |
| н28979У | н28978У | 11,35 | | |
| н28978У | н28977У | 48,50 | | |
| н28977У | н33478У | 20,63 | | |
| н33478У | н29002У | 23,22 | | |
| н29002У | н29001У | 9,95 | | |
| н29001У | н29000У | 3,10 | | |
| н29000У | н28999У | 15,43 | | |
| н28999У | н28998У | 6,29 | | |
| н28998У | н28997У | 10,09 | | |

**3. Сведения о характеристиках уточняемого земельного участка с кадастровым номером** 68:30:0001079:2 :

| № п/п | Наименование характеристики | Значение характеристики |
|---|---|---|
| 1 | 2 | 3 |
| 1. | Адрес земельного участка | — |
| 1.1. | Сведения о местоположении земельного участка (при отсутствии адреса) в структурированном в соответствии с федеральной информационной адресной системой виде | — |
| 1.2. | Дополнительные сведения о местоположении земельного участка | — |

| 1 | 2 | 3 |
|---|---|---|
| 2. | Площадь земельного участка ± величина погрешности определения (вычисления) площади (Р ± ΔР), м² | 1 200 ± 12,00 |
| 3. | Формула, примененная для вычисления предельной погрешности определения площади земельного участка, с подставленными значениями и итоговые (вычисленные) значения | 3,5*0,10*√(1 200) = 12 |
| 4. | Площадь земельного участка согласно сведениям Единого государственного реестра недвижимости (Ркад), м² | 1 200,00 |
| 5. | Оценка расхождения Р и Ркад (Р - Ркад), м² | 0 |
| 6. | Предельный минимальный и максимальный размеры земельного участка (Рмин и Рмакс), м² | Рмин = 200<br>Рмакс = 5 000 |
| 7. | Кадастровый или иной государственный учетный номер (инвентарный) здания, сооружения, объекта незавершенного строительства, расположенного на земельном участке | 68:30:0001074:50 |
| 8. | Вид (виды) разрешенного использования | — |
| 8.1. | Дополнительные сведения об использовании земельного участка | — |
| 9. | Сведения о земельных участках (землях общего пользования, территории общего пользования), посредством которых обеспечивается доступ | Земли общего пользования |
| 10. | Иные сведения | На местности границы данного земельных участков существуют более 15 лет, его границы в ходе проведения ККР установлены по фактическому пользованию без захвата земель общего пользования, с учетом привязки к смежным земельным участкам, границы которых ранее были установлены в системе координат МСК-68 |
| **4. Пояснения к сведениям об уточняемом земельном участке с кадастровым номером** | | 68:30:0001079:2 : |
| 1. | — | |

**1. Сведения о характерных точках границ уточняемого земельного участка с кадастровым номером** 68:30:0001079:3 :

Система координат МСК-68, зона 1 Зона № 1

| Обозначение характерных точек границ | Координаты, м | | | | Метод определения координат | Формулы, примененные для расчета средней квадратической погрешности определения координат характерных точек границ (Mt), с подставленными в такие формулы значениями и итоговые (вычисленные) значения Mt, м | Описание закрепления точки |
|---|---|---|---|---|---|---|---|
| | содержатся в Едином государственном реестре недвижимости | | определены в результате выполнения комплексных кадастровых работ | | | | |
| | X | Y | X | Y | | | |
| 1 | 2 | 3 | 4 | 5 | 6 | 7 | 8 |
| 33472 | 84,74 | 152,57 | — | — | Метод спутниковых геодезических измерений (определений) | 0,10 | — |
| 33473 | 73,45 | 169,89 | — | — | | | |
| 33474 | 56,53 | 159,26 | — | — | | | |
| 33475 | 67,55 | 141,74 | — | — | | | |
| н28977 У | — | — | 350 767,51 | 1 303 781,78 | | √(0,08^2 + 0,06^2) = 0,10 | |
| н28992 У | — | — | 350 753,82 | 1 303 800,25 | | | |
| н33476 У | — | — | 350 746,76 | 1 303 793,96 | | | |
| н33477 У | — | — | 350 738,26 | 1 303 786,48 | | | |
| н11У | — | — | 350 748,45 | 1 303 772,85 | | | |
| н33478 У | — | — | 350 750,65 | 1 303 769,90 | | | |
| 33472 | 84,74 | 152,57 | — | — | | 0,10 | |

**2. Сведения о частях границ уточняемого земельного участка с кадастровым номером** 68:30:0001079:3 :

| Обозначение части границ | | Горизонтальное проложение (S), м | Описание прохождения части границ | Сведения о согласовании местоположения границ (согласовано/спорное) |
|---|---|---|---|---|
| от т. | до т. | | | |
| 1 | 2 | 3 | 4 | 5 |
| н28977У | н28992У | 22,99 | — | согласовано |
| н28992У | н33476У | 9,46 | | |
| н33476У | н33477У | 11,32 | | |
| н33477У | н11У | 17,02 | | |
| н11У | н33478У | 3,68 | | |
| н33478У | н28977У | 20,63 | | |

**3. Сведения о характеристиках уточняемого земельного участка с кадастровым номером** 68:30:0001079:3 :

| № п/п | Наименование характеристики | Значение характеристики |
|---|---|---|
| 1 | 2 | 3 |
| 1. | Адрес земельного участка | — |
| 1.1. | Сведения о местоположении земельного участка (при отсутствии адреса) в структурированном в соответствии с федеральной информационной адресной системой виде | — |
| 1.2. | Дополнительные сведения о местоположении земельного участка | — |
| 2. | Площадь земельного участка ± величина погрешности определения (вычисления) площади (Р ± ΔР), м² | 451 ± 7,00 |
| 3. | Формула, примененная для вычисления предельной погрешности определения площади земельного участка, с подставленными значениями и итоговые (вычисленные) значения | 3,5*0,10*√(451) = 7 |
| 4. | Площадь земельного участка согласно сведениям Единого государственного реестра недвижимости (Ркад), м² | 417,00 |
| 5. | Оценка расхождения Р и Ркад (Р - Ркад), м² | 34 |
| 6. | Предельный минимальный и максимальный размеры земельного участка (Рмин и Рмакс), м² | Рмин = 200<br>Рмакс = 5 000 |
| 7. | Кадастровый или иной государственный учетный номер (инвентарный) здания, сооружения, объекта незавершенного строительства, расположенного на земельном участке | — |
| 8. | Вид (виды) разрешенного использования | — |
| 8.1. | Дополнительные сведения об использовании земельного участка | — |

| 1 | 2 | 3 |
|---|---|---|
| 9. | Сведения о земельных участках (землях общего пользования, территории общего пользования), посредством которых обеспечивается доступ | Земли общего пользования |
| 10. | Иные сведения | На местности границы данного земельных участков существуют более 15 лет, его границы в ходе проведения ККР установлены по фактическому пользованию без захвата земель общего пользования, с учетом привязки к смежным земельным участкам, границы которых ранее были установлены в системе координат МСК-68 |

**4. Пояснения к сведениям об уточняемом земельном участке с кадастровым номером** 68:30:0001079:3 :

| 1. | — |
|---|---|

**1. Сведения о характерных точках границ уточняемого земельного участка с кадастровым номером** 68:30:0001079:4 :

Система координат МСК-68, зона 1 Зона № 1

| Обозначение характерных точек границ | Координаты, м | | | | Метод определения координат | Формулы, примененные для расчета средней квадратической погрешности определения координат характерных точек границ (Mt), с подставленными в такие формулы значениями и итоговые (вычисленные) значения Mt, м | Описание закрепления точки |
|---|---|---|---|---|---|---|---|
| | содержатся в Едином государственном реестре недвижимости | | определены в результате выполнения комплексных кадастровых работ | | | | |
| | X | Y | X | Y | | | |
| 1 | 2 | 3 | 4 | 5 | 6 | 7 | 8 |
| 18576 | 128,59 | 278,35 | — | — | Метод спутниковых геодезических измерений (определений) | 0,10 | — |
| 18577 | 184,52 | 205,05 | — | — | | | |
| 18578 | 196,28 | 196,89 | — | — | | | |
| 18579 | 198,31 | 195,29 | — | — | | | |
| 18580 | 199,85 | 193,15 | — | — | | | |
| 18581 | 213,47 | 185,73 | — | — | | | |
| 18582 | 221,55 | 200,12 | — | — | | | |

| 1 | 2 | 3 | 4 | 5 | 6 | 7 | 8 |
|---|---|---|---|---|---|---|---|
| 18583 | 210,00 | 206,83 | — | — | Метод спутниковых геодезических измерений (определений) | 0,10 | — |
| 18584 | 200,50 | 214,00 | — | — | | | |
| 18585 | 138,00 | 293,68 | — | — | | | |
| н18586 У | — | — | 350 835,60 | 1 303 909,74 | | √(0,08^2 + 0,06^2) = 0,10 | |
| н18587 У | — | — | 350 848,42 | 1 303 888,54 | | | |
| н18588 У | — | — | 350 858,30 | 1 303 874,89 | | | |
| н18589 У | — | — | 350 862,67 | 1 303 868,94 | | | |
| н18590 У | — | — | 350 864,12 | 1 303 865,91 | | | |
| н18591 У | — | — | 350 878,72 | 1 303 852,65 | | | |
| н18592 У | — | — | 350 889,38 | 1 303 866,65 | | | |
| н18593 У | — | — | 350 883,30 | 1 303 871,95 | | | |
| н18594 У | — | — | 350 870,30 | 1 303 882,97 | | | |
| н18595 У | — | — | 350 865,98 | 1 303 888,00 | | | |
| н18596 У | — | — | 350 866,96 | 1 303 888,82 | | | |
| н18597 У | — | — | 350 858,98 | 1 303 900,87 | | | |
| н18598 У | — | — | 350 855,65 | 1 303 906,75 | | | |
| н18599 У | — | — | 350 845,38 | 1 303 924,79 | | | |

| 1 | 2 | 3 | 4 | 5 | 6 | 7 | 8 |
|---|---|---|---|---|---|---|---|
| н18600 У | — | — | 350 833,94 | 1 303 944,89 | Метод спутниковых геодезических измерений (определений) | √(0,08^2 + 0,06^2) = 0,10 | — |
| н18601 У | — | — | 350 830,64 | 1 303 950,69 | | | |
| н18602 У | — | — | 350 822,51 | 1 303 963,90 | | | |
| н18603 У | — | — | 350 817,25 | 1 303 972,45 | | | |
| н18604 У | — | — | 350 802,49 | 1 303 963,68 | | | |
| н18605 У | — | — | 350 815,35 | 1 303 942,32 | | | |
| н18606 У | — | — | 350 814,34 | 1 303 941,68 | | | |
| н18607 У | — | — | 350 819,94 | 1 303 933,26 | | | |
| 18576 | 128,59 | 278,35 | — | — | | 0,10 | |

**2. Сведения о частях границ уточняемого земельного участка с кадастровым номером** 68:30:0001079:4 :

| Обозначение части границ | | Горизонтальное проложение (S), м | Описание прохождения части границ | Сведения о согласовании местоположения границ (согласовано/спорное) |
|---|---|---|---|---|
| от т. | до т. | | | |
| 1 | 2 | 3 | 4 | 5 |
| н18586У | н18587У | 24,77 | — | согласовано |
| н18587У | н18588У | 16,85 | | |
| н18588У | н18589У | 7,38 | | |
| н18589У | н18590У | 3,36 | | |
| н18590У | н18591У | 19,72 | | |
| н18591У | н18592У | 17,60 | | |
| н18592У | н18593У | 8,07 | | |
| н18593У | н18594У | 17,04 | | |
| н18594У | н18595У | 6,63 | | |
| н18595У | н18596У | 1,28 | | |
| н18596У | н18597У | 14,45 | | |
| н18597У | н18598У | 6,76 | | |

| 1 | 2 | 3 | 4 | 5 |
|---|---|---|---|---|
| н18598У | н18599У | 20,76 | — | согласовано |
| н18599У | н18600У | 23,13 | | |
| н18600У | н18601У | 6,67 | | |
| н18601У | н18602У | 15,51 | | |
| н18602У | н18603У | 10,04 | | |
| н18603У | н18604У | 17,17 | | |
| н18604У | н18605У | 24,93 | | |
| н18605У | н18606У | 1,20 | | |
| н18606У | н18607У | 10,11 | | |
| н18607У | н18586У | 28,26 | | |

**3. Сведения о характеристиках уточняемого земельного участка с кадастровым номером** 68:30:0001079:4 :

| № п/п | Наименование характеристики | Значение характеристики |
|---|---|---|
| 1 | 2 | 3 |
| 1. | Адрес земельного участка | — |
| 1.1. | Сведения о местоположении земельного участка (при отсутствии адреса) в структурированном в соответствии с федеральной информационной адресной системой виде | — |
| 1.2. | Дополнительные сведения о местоположении земельного участка | — |
| 2. | Площадь земельного участка ± величина погрешности определения (вычисления) площади (Р ± ΔР), м² | 2 188 ± 16,00 |
| 3. | Формула, примененная для вычисления предельной погрешности определения площади земельного участка, с подставленными значениями и итоговые (вычисленные) значения | 3,5*0,10*√(2 188) = 16 |
| 4. | Площадь земельного участка согласно сведениям Единого государственного реестра недвижимости (Ркад), м² | 2 188,00 |
| 5. | Оценка расхождения Р и Ркад (Р - Ркад), м² | 0 |
| 6. | Предельный минимальный и максимальный размеры земельного участка (Рмин и Рмакс), м² | Рмин = 200<br>Рмакс = 5 000 |
| 7. | Кадастровый или иной государственный учетный номер (инвентарный) здания, сооружения, объекта незавершенного строительства, расположенного на земельном участке | 68:30:0001079:65 |
| 8. | Вид (виды) разрешенного использования | — |
| 8.1. | Дополнительные сведения об использовании земельного участка | — |

| 1 | 2 | 3 |
|---|---|---|
| 9. | Сведения о земельных участках (землях общего пользования, территории общего пользования), посредством которых обеспечивается доступ | Земли общего пользования |
| 10. | Иные сведения | На местности границы данного земельных участков существуют более 15 лет, его границы в ходе проведения ККР установлены по фактическому пользованию без захвата земель общего пользования, с учетом привязки к смежным земельным участкам, границы которых ранее были установлены в системе координат МСК-68 |

**4. Пояснения к сведениям об уточняемом земельном участке с кадастровым номером** 68:30:0001079:4 :

| 1. | — |
|---|---|

**1. Сведения о характерных точках границ уточняемого земельного участка с кадастровым номером** 68:30:0001079:5 :

Система координат МСК-68, зона 1 Зона № 1

| Обозначение характерных точек границ | Координаты, м | | | | Метод определения координат | Формулы, примененные для расчета средней квадратической погрешности определения координат характерных точек границ (Mt), с подставленными в такие формулы значениями и итоговые (вычисленные) значения Mt, м | Описание закрепления точки |
|---|---|---|---|---|---|---|---|
| | содержатся в Едином государственном реестре недвижимости | | определены в результате выполнения комплексных кадастровых работ | | | | |
| | X | Y | X | Y | | | |
| 1 | 2 | 3 | 4 | 5 | 6 | 7 | 8 |
| 1 | 350 779,22 | 1 303 700,76 | — | — | Метод спутниковых геодезических измерений (определений) | 0,10 | — |
| 2 | 350 796,47 | 1 303 722,63 | — | — | | | |
| 3 | 350 788,74 | 1 303 729,01 | — | — | | | |
| 4 | 350 785,61 | 1 303 732,37 | — | — | | | |
| 5 | 350 779,68 | 1 303 738,53 | — | — | | | |
| 6 | 350 778,46 | 1 303 740,03 | — | — | | | |
| 7 | 350 774,79 | 1 303 744,54 | — | — | | | |

| 1 | 2 | 3 | 4 | 5 | 6 | 7 | 8 |
|---|---|---|---|---|---|---|---|
| 8 | 350 772,05 | 1 303 742,31 | — | — | Метод спутниковых геодезических измерений (определений) | 0,10 | — |
| 9 | 350 763,67 | 1 303 752,71 | — | — | | | |
| 10 | 350 751,32 | 1 303 769,83 | — | — | | | |
| 11 | 350 748,91 | 1 303 773,19 | — | — | | | |
| н53682 У | — | — | 350 778,48 | 1 303 700,45 | | √(0,08^2 + 0,06^2) = 0,10 | |
| н28997 У | — | — | 350 795,12 | 1 303 722,50 | | | |
| н28998 У | — | — | 350 787,43 | 1 303 729,03 | | | |
| н28999 У | — | — | 350 782,89 | 1 303 733,38 | | | |
| н29000 У | — | — | 350 773,03 | 1 303 745,25 | | | |
| н29001 У | — | — | 350 770,56 | 1 303 743,38 | | | |
| н29002 У | — | — | 350 764,31 | 1 303 751,12 | | | |
| н33478 У | — | — | 350 750,65 | 1 303 769,90 | | | |
| н11У | — | — | 350 748,45 | 1 303 772,85 | | | |
| 53685 | 350 733,68 | 1 303 761,89 | 350 733,68 | 1 303 761,89 | | | |
| 53684 | 350 749,40 | 1 303 734,37 | 350 749,40 | 1 303 734,37 | | | |
| 53683 | 350 769,77 | 1 303 707,48 | 350 769,77 | 1 303 707,48 | | | |
| 1 | 350 779,22 | 1 303 700,76 | — | — | | 0,10 | |

**2. Сведения о частях границ уточняемого земельного участка с кадастровым номером** 68:30:0001079:5 :

| Обозначение части границ | | Горизонтальное проложение (S), м | Описание прохождения части границ | Сведения о согласовании местоположения границ (согласовано/спорное) |
|---|---|---|---|---|
| от т. | до т. | | | |
| 1 | 2 | 3 | 4 | 5 |
| н53682У | н28997У | 27,62 | — | согласовано |
| н28997У | н28998У | 10,09 | | |
| н28998У | н28999У | 6,29 | | |
| н28999У | н29000У | 15,43 | | |
| н29000У | н29001У | 3,10 | | |
| н29001У | н29002У | 9,95 | | |
| н29002У | н33478У | 23,22 | | |
| н33478У | н11У | 3,68 | | |
| н11У | 53685 | 18,39 | | |
| 53685 | 53684 | 31,69 | | |
| 53684 | 53683 | 33,73 | | |
| 53683 | н53682У | 11,19 | | |

**3. Сведения о характеристиках уточняемого земельного участка с кадастровым номером** 68:30:0001079:5 :

| № п/п | Наименование характеристики | Значение характеристики |
|---|---|---|
| 1 | 2 | 3 |
| 1. | Адрес земельного участка | — |
| 1.1. | Сведения о местоположении земельного участка (при отсутствии адреса) в структурированном в соответствии с федеральной информационной адресной системой виде | — |
| 1.2. | Дополнительные сведения о местоположении земельного участка | — |
| 2. | Площадь земельного участка ± величина погрешности определения (вычисления) площади (Р ± ΔР), м² | 1 703 ± 14,00 |
| 3. | Формула, примененная для вычисления предельной погрешности определения площади земельного участка, с подставленными значениями и итоговые (вычисленные) значения | $3,5*0,10*\sqrt{(1\ 703)} = 14$ |
| 4. | Площадь земельного участка согласно сведениям Единого государственного реестра недвижимости (Ркад), м² | 1 760,00 |
| 5. | Оценка расхождения Р и Ркад (Р - Ркад), м² | 57 |

| 1 | 2 | 3 |
|---|---|---|
| 6. | Предельный минимальный и максимальный размеры земельного участка (Рмин и Рмакс), м² | Рмин = 200<br>Рмакс = 5 000 |
| 7. | Кадастровый или иной государственный учетный номер (инвентарный) здания, сооружения, объекта незавершенного строительства, расположенного на земельном участке | 68:30:0001062:48 |
| 8. | Вид (виды) разрешенного использования | — |
| 8.1. | Дополнительные сведения об использовании земельного участка | — |
| 9. | Сведения о земельных участках (землях общего пользования, территории общего пользования), посредством которых обеспечивается доступ | Земли общего пользования |
| 10. | Иные сведения | На местности границы данного земельных участков существуют более 15 лет, его границы в ходе проведения ККР установлены по фактическому пользованию без захвата земель общего пользования, с учетом привязки к смежным земельным участкам, границы которых ранее были установлены в системе координат МСК-68 |

**4. Пояснения к сведениям об уточняемом земельном участке с кадастровым номером** 68:30:0001079:5 :

| 1. | — |
|---|---|

**1. Сведения о характерных точках границ уточняемого земельного участка с кадастровым номером** 68:30:0001079:7 :

Система координат МСК-68, зона 1 Зона № 1

| Обозначение характерных точек границ | Координаты, м | | | | Метод определения координат | Формулы, примененные для расчета средней квадратической погрешности определения координат характерных точек границ (Mt), с подставленными в такие формулы значениями и итоговые (вычисленные) значения Mt, м | Описание закрепления точки |
|---|---|---|---|---|---|---|---|
| | содержатся в Едином государственном реестре недвижимости | | определены в результате выполнения комплексных кадастровых работ | | | | |
| | X | Y | X | Y | | | |
| 1 | 2 | 3 | 4 | 5 | 6 | 7 | 8 |
| н28977<br>У | — | — | 350 767,51 | 1 303 781,78 | Метод спутниковых геодезических измерений (определений) | √(0,08^2 + 0,06^2) = 0,10 | — |
| н28978<br>У | — | — | 350 797,12 | 1 303 743,37 | | | |
| н28979<br>У | — | — | 350 805,29 | 1 303 735,49 | | | |

| 1 | 2 | 3 | 4 | 5 | 6 | 7 | 8 |
|---|---|---|---|---|---|---|---|
| н28970 У | — | — | 350 818,40 | 1 303 751,80 | Метод спутниковых геодезических измерений (определений) | √(0,08^2 + 0,06^2) = 0,10 | — |
| н28969 У | — | — | 350 803,70 | 1 303 764,94 | | | |
| н28968 У | — | — | 350 798,92 | 1 303 769,86 | | | |
| н28967 У | — | — | 350 789,50 | 1 303 783,36 | | | |
| н28966 У | — | — | 350 781,15 | 1 303 793,83 | | | |
| н28972 У | — | — | 350 771,22 | 1 303 807,33 | | | |
| н28980 У | — | — | 350 768,07 | 1 303 811,60 | | | |
| н28981 У | — | — | 350 766,08 | 1 303 816,02 | | | |
| н28982 У | — | — | 350 751,16 | 1 303 805,16 | | | |
| 28983 | 350 805,84 | 1 303 736,14 | — | — | | 0,10 | |
| 28984 | 350 819,57 | 1 303 751,63 | — | — | | | |
| 28965 | 350 810,10 | 1 303 760,71 | — | — | | | |
| 28964 | 350 806,81 | 1 303 763,06 | — | — | | | |
| 28963 | 350 770,53 | 1 303 809,59 | — | — | | | |
| 28985 | 350 765,78 | 1 303 815,68 | — | — | | | |
| 28986 | 350 751,22 | 1 303 805,08 | 350 751,22 | 1 303 805,08 | | √(0,08^2 + 0,06^2) = 0,10 | |
| 28987 | 350 754,90 | 1 303 800,29 | — | — | | 0,10 | |

| 1 | 2 | 3 | 4 | 5 | 6 | 7 | 8 |
|---|---|---|---|---|---|---|---|
| 28988 | 350 767,51 | 1 303 783,90 | — | — | Метод спутниковых геодезических измерений (определений) | 0,10 | — |
| 28989 | 350 797,99 | 1 303 744,27 | — | — | | | |
| 28990 | 350 802,94 | 1 303 738,79 | — | — | | | |
| н28991 У | — | — | 350 754,47 | 1 303 800,83 | | √(0,08^2 + 0,06^2) = 0,10 | |
| н28992 У | — | — | 350 753,82 | 1 303 800,25 | | | |
| н28977 У | — | — | 350 767,51 | 1 303 781,78 | | | |

**2. Сведения о частях границ уточняемого земельного участка с кадастровым номером** 68:30:0001079:7 :

| Обозначение части границ | | Горизонтальное проложение (S), м | Описание прохождения части границ | Сведения о согласовании местоположения границ (согласовано/спорное) |
|---|---|---|---|---|
| от т. | до т. | | | |
| 1 | 2 | 3 | 4 | 5 |
| н28977У | н28978У | 48,50 | — | согласовано |
| н28978У | н28979У | 11,35 | | |
| н28979У | н28970У | 20,93 | | |
| н28970У | н28969У | 19,72 | | |
| н28969У | н28968У | 6,86 | | |
| н28968У | н28967У | 16,46 | | |
| н28967У | н28966У | 13,39 | | |
| н28966У | н28972У | 16,76 | | |
| н28972У | н28980У | 5,31 | | |
| н28980У | н28981У | 4,85 | | |
| н28981У | н28982У | 18,45 | | |
| н28982У | 28986 | 0,10 | | |
| 28986 | н28991У | 5,35 | | |
| н28991У | н28992У | 0,87 | | |
| н28992У | н28977У | 22,99 | | |

**3. Сведения о характеристиках уточняемого земельного участка с кадастровым номером** 68:30:0001079:7 :

| № п/п | Наименование характеристики | Значение характеристики |
|---|---|---|
| 1 | 2 | 3 |

| 1 | 2 | 3 |
|---|---|---|
| 1. | Адрес земельного участка | — |
| 1.1. | Сведения о местоположении земельного участка (при отсутствии адреса) в структурированном в соответствии с федеральной информационной адресной системой виде | — |
| 1.2. | Дополнительные сведения о местоположении земельного участка | — |
| 2. | Площадь земельного участка ± величина погрешности определения (вычисления) площади (Р ± ΔР), м² | 1 593 ± 14,00 |
| 3. | Формула, примененная для вычисления предельной погрешности определения площади земельного участка, с подставленными значениями и итоговые (вычисленные) значения | 3,5*0,10*√(1 593) = 14 |
| 4. | Площадь земельного участка согласно сведениям Единого государственного реестра недвижимости (Ркад), м² | 1 600,00 |
| 5. | Оценка расхождения Р и Ркад (Р - Ркад), м² | 7 |
| 6. | Предельный минимальный и максимальный размеры земельного участка (Рмин и Рмакс), м² | Рмин = 200<br>Рмакс = 5 000 |
| 7. | Кадастровый или иной государственный учетный номер (инвентарный) здания, сооружения, объекта незавершенного строительства, расположенного на земельном участке | 68:30:0001079:77 |
| 8. | Вид (виды) разрешенного использования | — |
| 8.1. | Дополнительные сведения об использовании земельного участка | — |
| 9. | Сведения о земельных участках (землях общего пользования, территории общего пользования), посредством которых обеспечивается доступ | Земли общего пользования |
| 10. | Иные сведения | На местности границы данного земельных участков существуют более 15 лет, его границы в ходе проведения ККР установлены по фактическому пользованию без захвата земель общего пользования, с учетом привязки к смежным земельным участкам, границы которых ранее были установлены в системе координат МСК-68 |
| **4. Пояснения к сведениям об уточняемом земельном участке с кадастровым номером** | | 68:30:0001079:7 : |
| 1. | — | |

**1. Сведения о характерных точках границ уточняемого земельного участка с кадастровым номером** 68:30:0001079:9 :

Система координат МСК-68, зона 1 Зона № 1

| Обозначение характерных точек границ | Координаты, м | | | | Метод определения координат | Формулы, примененные для расчета средней квадратической погрешности определения координат характерных точек границ (Mt), с подставленными в такие формулы значениями и итоговые (вычисленные) значения Mt, м | Описание закрепления точки |
|---|---|---|---|---|---|---|---|
| | содержатся в Едином государственном реестре недвижимости | | определены в результате выполнения комплексных кадастровых работ | | | | |
| | X | Y | X | Y | | | |
| 1 | 2 | 3 | 4 | 5 | 6 | 7 | 8 |
| 28957 | 350 820,34 | 1 303 753,37 | — | — | Метод спутниковых геодезических измерений (определений) | 0,10 | — |
| 28958 | 350 829,81 | 1 303 767,98 | — | — | | | |
| 28959 | 350 822,82 | 1 303 775,45 | — | — | | | |
| 28960 | 350 814,09 | 1 303 783,54 | — | — | | | |
| 28961 | 350 810,88 | 1 303 791,75 | — | — | | | |
| 28962 | 350 785,82 | 1 303 821,69 | — | — | | | |
| 28963 | 350 770,53 | 1 303 809,59 | — | — | | | |
| 28964 | 350 806,81 | 1 303 763,06 | — | — | | | |
| 28965 | 350 810,10 | 1 303 760,71 | — | — | | | |
| н28966 У | — | — | 350 781,15 | 1 303 793,83 | | √(0,08^2 + 0,06^2) = 0,10 | |
| н28967 У | — | — | 350 789,50 | 1 303 783,36 | | | |
| н28968 У | — | — | 350 798,92 | 1 303 769,86 | | | |

| 1 | 2 | 3 | 4 | 5 | 6 | 7 | 8 |
|---|---|---|---|---|---|---|---|
| н28969 У | — | — | 350 803,70 | 1 303 764,94 | Метод спутниковых геодезических измерений (определений) | √(0,08^2 + 0,06^2) = 0,10 | — |
| н28970 У | — | — | 350 818,40 | 1 303 751,80 | | | |
| н18568 У | — | — | 350 828,53 | 1 303 767,38 | | | |
| н18567 У | — | — | 350 823,73 | 1 303 773,20 | | | |
| н18566 У | — | — | 350 820,13 | 1 303 777,01 | | | |
| н18565 У | — | — | 350 814,68 | 1 303 782,05 | | | |
| н18564 У | — | — | 350 814,35 | 1 303 781,66 | | | |
| н18563 У | — | — | 350 811,27 | 1 303 784,15 | | | |
| н18562 У | — | — | 350 812,86 | 1 303 785,61 | | | |
| н18561 У | — | — | 350 809,47 | 1 303 789,42 | | | |
| н18560 У | — | — | 350 806,60 | 1 303 795,78 | | | |
| н18559 У | — | — | 350 804,59 | 1 303 799,36 | | | |
| н18558 У | — | — | 350 797,27 | 1 303 808,47 | | | |
| н18557 У | — | — | 350 788,85 | 1 303 818,18 | | | |
| н28971 У | — | — | 350 787,61 | 1 303 819,61 | | | |
| н28972 У | — | — | 350 771,22 | 1 303 807,33 | | | |
| 28957 | 350 820,34 | 1 303 753,37 | — | — | | 0,10 | |

**2. Сведения о частях границ уточняемого земельного участка с кадастровым номером** 68:30:0001079:9 :

| Обозначение части границ | | Горизонтальное проложение (S), м | Описание прохождения части границ | Сведения о согласовании местоположения границ (согласовано/спорное) |
|---|---|---|---|---|
| от т. | до т. | | | |
| 1 | 2 | 3 | 4 | 5 |
| н28966У | н28967У | 13,39 | — | согласовано |
| н28967У | н28968У | 16,46 | | |
| н28968У | н28969У | 6,86 | | |
| н28969У | н28970У | 19,72 | | |
| н28970У | н18568У | 18,58 | | |
| н18568У | н18567У | 7,54 | | |
| н18567У | н18566У | 5,24 | | |
| н18566У | н18565У | 7,42 | | |
| н18565У | н18564У | 0,51 | | |
| н18564У | н18563У | 3,96 | | |
| н18563У | н18562У | 2,16 | | |
| н18562У | н18561У | 5,10 | | |
| н18561У | н18560У | 6,98 | | |
| н18560У | н18559У | 4,11 | | |
| н18559У | н18558У | 11,69 | | |
| н18558У | н18557У | 12,85 | | |
| н18557У | н28971У | 1,89 | | |
| н28971У | н28972У | 20,48 | | |
| н28972У | н28966У | 16,76 | | |

**3. Сведения о характеристиках уточняемого земельного участка с кадастровым номером** 68:30:0001079:9 :

| № п/п | Наименование характеристики | Значение характеристики |
|---|---|---|
| 1 | 2 | 3 |
| 1. | Адрес земельного участка | — |
| 1.1. | Сведения о местоположении земельного участка (при отсутствии адреса) в структурированном в соответствии с федеральной информационной адресной системой виде | — |
| 1.2. | Дополнительные сведения о местоположении земельного участка | — |
| 2. | Площадь земельного участка ± величина погрешности определения (вычисления) площади (Р ± ΔР), м² | 1 425 ± 13,00 |

| 1 | 2 | 3 |
|---|---|---|
| 3. | Формула, примененная для вычисления предельной погрешности определения площади земельного участка, с подставленными значениями и итоговые (вычисленные) значения | 3,5*0,10*√(1 425) = 13 |
| 4. | Площадь земельного участка согласно сведениям Единого государственного реестра недвижимости (Ркад), м² | 1 425,00 |
| 5. | Оценка расхождения Р и Ркад (Р - Ркад), м² | 0 |
| 6. | Предельный минимальный и максимальный размеры земельного участка (Рмин и Рмакс), м² | Рмин = 200<br>Рмакс = 5 000 |
| 7. | Кадастровый или иной государственный учетный номер (инвентарный) здания, сооружения, объекта незавершенного строительства, расположенного на земельном участке | 68:30:0001079:55 |
| 8. | Вид (виды) разрешенного использования | — |
| 8.1. | Дополнительные сведения об использовании земельного участка | — |
| 9. | Сведения о земельных участках (землях общего пользования, территории общего пользования), посредством которых обеспечивается доступ | Земли общего пользования |
| 10. | Иные сведения | На местности границы данного земельных участков существуют более 15 лет, его границы в ходе проведения ККР установлены по фактическому пользованию без захвата земель общего пользования, с учетом привязки к смежным земельным участкам, границы которых ранее были установлены в системе координат МСК-68 |

**4. Пояснения к сведениям об уточняемом земельном участке с кадастровым номером** 68:30:0001079:9 :

| 1. | — |
|---|---|

**1. Сведения о характерных точках границ уточняемого земельного участка с кадастровым номером** 68:30:0001079:11 :

Система координат МСК-68, зона 1 Зона № 1

| Обозначение характерных точек границ | Координаты, м | | | | Метод определения координат | Формулы, примененные для расчета средней квадратической погрешности определения координат характерных точек границ (Mt), с подставленными в такие формулы значениями и итоговые (вычисленные) значения Mt, м | Описание закрепления точки |
|---|---|---|---|---|---|---|---|
| | содержатся в Едином государственном реестре недвижимости | | определены в результате выполнения комплексных кадастровых работ | | | | |
| | X | Y | X | Y | | | |
| 1 | 2 | 3 | 4 | 5 | 6 | 7 | 8 |

| 1 | 2 | 3 | 4 | 5 | 6 | 7 | 8 |
|---|---|---|---|---|---|---|---|
| 33560 | 350 870,36 | 1 303 834,21 | — | — | Метод спутниковых геодезических измерений (определений) | 0,10 | — |
| 33561 | 350 881,94 | 1 303 854,28 | — | — | | | |
| 33562 | 350 869,30 | 1 303 863,26 | — | — | | | |
| 33563 | 350 868,02 | 1 303 865,57 | — | — | | | |
| 33564 | 350 866,20 | 1 303 867,40 | — | — | | | |
| 33565 | 350 855,49 | 1 303 876,90 | — | — | | | |
| 33566 | 350 836,23 | 1 303 909,58 | — | — | | | |
| 33567 | 350 819,70 | 1 303 899,21 | — | — | | | |
| 33568 | 350 838,24 | 1 303 872,74 | — | — | | | |
| 33569 | 350 846,44 | 1 303 860,77 | — | — | | | |
| 33570 | 350 855,91 | 1 303 850,19 | — | — | | | |
| 33571 | 350 854,90 | 1 303 849,41 | — | — | | | |
| 33572 | 350 857,13 | 1 303 846,87 | — | — | | | |
| 33573 | 350 856,22 | 1 303 845,99 | — | — | | | |
| н33574 У | — | — | 350 868,15 | 1 303 834,58 | | √(0,08^2 + 0,06^2) = 0,10 | |
| н33575 У | — | — | 350 876,74 | 1 303 849,72 | | | |
| н18591 У | — | — | 350 878,72 | 1 303 852,65 | | | |

| 1 | 2 | 3 | 4 | 5 | 6 | 7 | 8 |
|---|---|---|---|---|---|---|---|
| н18590 У | — | — | 350 864,12 | 1 303 865,91 | Метод спутниковых геодезических измерений (определений) | √(0,08^2 + 0,06^2) = 0,10 | — |
| н18589 У | — | — | 350 862,67 | 1 303 868,94 | | | |
| н18588 У | — | — | 350 858,30 | 1 303 874,89 | | | |
| н18587 У | — | — | 350 848,42 | 1 303 888,54 | | | |
| н18586 У | — | — | 350 835,60 | 1 303 909,74 | | | |
| н29030 У | — | — | 350 818,93 | 1 303 899,49 | | | |
| н29029 У | — | — | 350 836,22 | 1 303 872,95 | | | |
| н33576 У | — | — | 350 844,41 | 1 303 862,02 | | | |
| н33577 У | — | — | 350 853,09 | 1 303 851,10 | | | |
| н33578 У | — | — | 350 852,07 | 1 303 850,32 | | | |
| н33579 У | — | — | 350 854,71 | 1 303 847,47 | | | |
| н33580 У | — | — | 350 854,22 | 1 303 846,95 | | | |
| 33560 | 350 870,36 | 1 303 834,21 | — | — | | 0,10 | |

**2. Сведения о частях границ уточняемого земельного участка с кадастровым номером** 68:30:0001079:11 :

| Обозначение части границ | | Горизонтальное проложение (S), м | Описание прохождения части границ | Сведения о согласовании местоположения границ (согласовано/спорное) |
|---|---|---|---|---|
| от т. | до т. | | | |
| 1 | 2 | 3 | 4 | 5 |
| н33574У | н33575У | 17,41 | — | согласовано |
| н33575У | н18591У | 3,54 | | |
| н18591У | н18590У | 19,72 | | |
| н18590У | н18589У | 3,36 | | |
| н18589У | н18588У | 7,38 | | |

| 1 | 2 | 3 | 4 | 5 |
|---|---|---|---|---|
| н18588У | н18587У | 16,85 | — | согласовано |
| н18587У | н18586У | 24,77 | | |
| н18586У | н29030У | 19,57 | | |
| н29030У | н29029У | 31,68 | | |
| н29029У | н33576У | 13,66 | | |
| н33576У | н33577У | 13,95 | | |
| н33577У | н33578У | 1,28 | | |
| н33578У | н33579У | 3,88 | | |
| н33579У | н33580У | 0,71 | | |
| н33580У | н33574У | 18,63 | | |

**3. Сведения о характеристиках уточняемого земельного участка с кадастровым номером** 68:30:0001079:11 :

| № п/п | Наименование характеристики | Значение характеристики |
|---|---|---|
| 1 | 2 | 3 |
| 1. | Адрес земельного участка | — |
| 1.1. | Сведения о местоположении земельного участка (при отсутствии адреса) в структурированном в соответствии с федеральной информационной адресной системой виде | — |
| 1.2. | Дополнительные сведения о местоположении земельного участка | — |
| 2. | Площадь земельного участка ± величина погрешности определения (вычисления) площади (Р ± ΔР), м² | 1 480 ± 13,00 |
| 3. | Формула, примененная для вычисления предельной погрешности определения площади земельного участка, с подставленными значениями и итоговые (вычисленные) значения | 3,5*0,10*√(1 480) = 13 |
| 4. | Площадь земельного участка согласно сведениям Единого государственного реестра недвижимости (Ркад), м² | 1 480,00 |
| 5. | Оценка расхождения Р и Ркад (Р - Ркад), м² | 0 |
| 6. | Предельный минимальный и максимальный размеры земельного участка (Рмин и Рмакс), м² | Рмин = 200<br>Рмакс = 5 000 |
| 7. | Кадастровый или иной государственный учетный номер (инвентарный) здания, сооружения, объекта незавершенного строительства, расположенного на земельном участке | 68:30:0001079:63 |
| 8. | Вид (виды) разрешенного использования | — |
| 8.1. | Дополнительные сведения об использовании земельного участка | — |

| 1 | 2 | 3 |
|---|---|---|
| 9. | Сведения о земельных участках (землях общего пользования, территории общего пользования), посредством которых обеспечивается доступ | Земли общего пользования |
| 10. | Иные сведения | На местности границы данного земельных участков существуют более 15 лет, его границы в ходе проведения ККР установлены по фактическому пользованию без захвата земель общего пользования, с учетом привязки к смежным земельным участкам, границы которых ранее были установлены в системе координат МСК-68 |

**4. Пояснения к сведениям об уточняемом земельном участке с кадастровым номером** 68:30:0001079:11 :

| 1. | — |
|---|---|

**1. Сведения о характерных точках границ уточняемого земельного участка с кадастровым номером** 68:30:0001079:15 :

Система координат МСК-68, зона 1 Зона № 1

| Обозначение характерных точек границ | Координаты, м | | | | Метод определения координат | Формулы, примененные для расчета средней квадратической погрешности определения координат характерных точек границ (Mt), с подставленными в такие формулы значениями и итоговые (вычисленные) значения Mt, м | Описание закрепления точки |
|---|---|---|---|---|---|---|---|
| | содержатся в Едином государственном реестре недвижимости | | определены в результате выполнения комплексных кадастровых работ | | | | |
| | X | Y | X | Y | | | |
| 1 | 2 | 3 | 4 | 5 | 6 | 7 | 8 |
| 33528 | 50,23 | 140,31 | — | — | Метод спутниковых геодезических измерений (определений) | 0,10 | — |
| 33529 | 66,13 | 113,05 | — | — | | | |
| 33530 | 78,05 | 93,45 | — | — | | | |
| 33531 | 83,45 | 89,76 | — | — | | | |
| 33532 | 93,91 | 83,54 | — | — | | | |
| 33533 | 105,17 | 103,13 | — | — | | | |
| 33534 | 98,29 | 107,52 | — | — | | | |

| 1 | 2 | 3 | 4 | 5 | 6 | 7 | 8 |
|---|---|---|---|---|---|---|---|
| 33535 | 93,34 | 110,61 | — | — | Метод спутниковых геодезических измерений (определений) | 0,10 | — |
| 33536 | 78,42 | 121,55 | — | — | | | |
| 33537 | 61,29 | 147,05 | — | — | | | |
| н33538 У | — | — | 350 896,45 | 1 303 880,67 | | √(0,08^2 + 0,06^2) = 0,10 | |
| н33539 У | — | — | 350 904,04 | 1 303 894,52 | | | |
| н33540 У | — | — | 350 896,95 | 1 303 898,82 | | | |
| н33541 У | — | — | 350 901,54 | 1 303 905,17 | | | |
| н33542 У | — | — | 350 897,57 | 1 303 907,50 | | | |
| н33543 У | — | — | 350 882,37 | 1 303 918,05 | | | |
| н33544 У | — | — | 350 873,66 | 1 303 930,30 | | | |
| н33545 У | — | — | 350 864,85 | 1 303 944,76 | | | |
| н33546 У | — | — | 350 863,85 | 1 303 944,24 | | | |
| н33547 У | — | — | 350 852,78 | 1 303 938,11 | | | |
| н33548 У | — | — | 350 851,80 | 1 303 937,61 | | | |
| н33549 У | — | — | 350 863,40 | 1 303 917,62 | | | |
| н33550 У | — | — | 350 868,90 | 1 303 911,18 | | | |
| н33551 У | — | — | 350 868,09 | 1 303 910,22 | | | |

| 1 | 2 | 3 | 4 | 5 | 6 | 7 | 8 |
|---|---|---|---|---|---|---|---|
| н33552 У | — | — | 350 874,62 | 1 303 901,03 | Метод спутниковых геодезических измерений (определений) | √(0,08^2 + 0,06^2) = 0,10 | — |
| н33553 У | — | — | 350 879,28 | 1 303 893,14 | | | |
| н33554 У | — | — | 350 880,37 | 1 303 890,49 | | | |
| н33555 У | — | — | 350 888,38 | 1 303 885,24 | | | |
| 33528 | 50,23 | 140,31 | — | — | | 0,10 | |

**2. Сведения о частях границ уточняемого земельного участка с кадастровым номером** 68:30:0001079:15 :

| Обозначение части границ | | Горизонтальное проложение (S), м | Описание прохождения части границ | Сведения о согласовании местоположения границ (согласовано/спорное) |
|---|---|---|---|---|
| от т. | до т. | | | |
| 1 | 2 | 3 | 4 | 5 |
| н33538У | н33539У | 15,79 | — | согласовано |
| н33539У | н33540У | 8,29 | | |
| н33540У | н33541У | 7,84 | | |
| н33541У | н33542У | 4,60 | | |
| н33542У | н33543У | 18,50 | | |
| н33543У | н33544У | 15,03 | | |
| н33544У | н33545У | 16,93 | | |
| н33545У | н33546У | 1,13 | | |
| н33546У | н33547У | 12,65 | | |
| н33547У | н33548У | 1,10 | | |
| н33548У | н33549У | 23,11 | | |
| н33549У | н33550У | 8,47 | | |
| н33550У | н33551У | 1,26 | | |
| н33551У | н33552У | 11,27 | | |
| н33552У | н33553У | 9,16 | | |
| н33553У | н33554У | 2,87 | | |
| н33554У | н33555У | 9,58 | | |
| н33555У | н33538У | 9,27 | | |

**3. Сведения о характеристиках уточняемого земельного участка с кадастровым номером** 68:30:0001079:15 :

| № п/п | Наименование характеристики | Значение характеристики |
|---|---|---|

| 1 | 2 | 3 |
|---|---|---|
| 1. | Адрес земельного участка | — |
| 1.1. | Сведения о местоположении земельного участка (при отсутствии адреса) в структурированном в соответствии с федеральной информационной адресной системой виде | — |
| 1.2. | Дополнительные сведения о местоположении земельного участка | — |
| 2. | Площадь земельного участка ± величина погрешности определения (вычисления) площади (Р ± ΔР), м² | 1 189 ± 12,00 |
| 3. | Формула, примененная для вычисления предельной погрешности определения площади земельного участка, с подставленными значениями и итоговые (вычисленные) значения | 3,5*0,10*√(1 189) = 12 |
| 4. | Площадь земельного участка согласно сведениям Единого государственного реестра недвижимости (Ркад), м² | 1 189,00 |
| 5. | Оценка расхождения Р и Ркад (Р - Ркад), м² | 0 |
| 6. | Предельный минимальный и максимальный размеры земельного участка (Рмин и Рмакс), м² | Рмин = 200<br>Рмакс = 5 000 |
| 7. | Кадастровый или иной государственный учетный номер (инвентарный) здания, сооружения, объекта незавершенного строительства, расположенного на земельном участке | 68:30:0001079:57 |
| 8. | Вид (виды) разрешенного использования | — |
| 8.1. | Дополнительные сведения об использовании земельного участка | — |
| 9. | Сведения о земельных участках (землях общего пользования, территории общего пользования), посредством которых обеспечивается доступ | Земли общего пользования |
| 10. | Иные сведения | На местности границы данного земельных участков существуют более 15 лет, его границы в ходе проведения ККР установлены по фактическому пользованию без захвата земель общего пользования, с учетом привязки к смежным земельным участкам, границы которых ранее были установлены в системе координат МСК-68 |
| **4. Пояснения к сведениям об уточняемом земельном участке с кадастровым номером** | | 68:30:0001079:15 : |
| 1. | — | |

**1. Сведения о характерных точках границ уточняемого земельного участка с кадастровым номером** 68:30:0001079:19 :

Система координат МСК-68, зона 1 Зона № 1

| Обозначение характерных точек границ | Координаты, м | | | | Метод определения координат | Формулы, примененные для расчета средней квадратической погрешности определения координат характерных точек границ (Mt), с подставленными в такие формулы значениями и итоговые (вычисленные) значения Mt, м | Описание закрепления точки |
|---|---|---|---|---|---|---|---|
| | содержатся в Едином государственном реестре недвижимости | | определены в результате выполнения комплексных кадастровых работ | | | | |
| | X | Y | X | Y | | | |
| 1 | 2 | 3 | 4 | 5 | 6 | 7 | 8 |
| 51550 | 86,49 | 65,96 | — | — | Метод спутниковых геодезических измерений (определений) | 0,10 | — |
| 51551 | 95,93 | 81,75 | — | — | | | |
| 51552 | 93,27 | 83,34 | — | — | | | |
| 51553 | 99,51 | 93,48 | — | — | | | |
| 51554 | 100,22 | 94,97 | — | — | | | |
| 51555 | 106,28 | 105,11 | — | — | | | |
| 51556 | 107,59 | 107,81 | — | — | | | |
| 51557 | 105,91 | 110,29 | — | — | | | |
| 51558 | 100,30 | 112,80 | — | — | | | |
| 51559 | 101,71 | 115,95 | — | — | | | |
| 51560 | 90,18 | 120,34 | — | — | | | |
| 51561 | 88,43 | 116,86 | — | — | | | |

| 1 | 2 | 3 | 4 | 5 | 6 | 7 | 8 |
|---|---|---|---|---|---|---|---|
| 51562 | 67,17 | 127,55 | — | — | Метод спутниковых геодезических измерений (определений) | 0,10 | — |
| 51563 | 49,65 | 92,71 | — | — | | | |
| н51564 У | — | — | 350 945,02 | 1 303 973,65 | | √(0,08^2 + 0,06^2) = 0,10 | |
| н51565 У | — | — | 350 949,96 | 1 303 984,40 | | | |
| н51566 У | — | — | 350 952,27 | 1 303 985,28 | | | |
| н51567 У | — | — | 350 957,92 | 1 303 999,27 | | | |
| н51568 У | — | — | 350 962,19 | 1 304 014,47 | | | |
| н51569 У | — | — | 350 961,90 | 1 304 017,16 | | | |
| н51570 У | — | — | 350 960,11 | 1 304 018,18 | | | |
| н51571 У | — | — | 350 956,47 | 1 304 019,53 | | | |
| н51572 У | — | — | 350 954,70 | 1 304 019,95 | | | |
| н51573 У | — | — | 350 954,99 | 1 304 021,15 | | | |
| н51574 У | — | — | 350 954,77 | 1 304 021,20 | | | |
| н51575 У | — | — | 350 942,53 | 1 304 024,04 | | | |
| н51576 У | — | — | 350 941,21 | 1 304 020,23 | | | |
| н51577 У | — | — | 350 909,76 | 1 304 020,48 | | | |
| н51578 У | — | — | 350 903,32 | 1 303 993,28 | | | |

| 1 | 2 | 3 | 4 | 5 | 6 | 7 | 8 |
|---|---|---|---|---|---|---|---|
| н51579 У | — | — | 350 918,98 | 1 303 985,50 | Метод спутниковых геодезических измерений (определений) | √(0,08^2 + 0,06^2) = 0,10 | — |
| 51550 | 86,49 | 65,96 | — | — | | 0,10 | |

**2. Сведения о частях границ уточняемого земельного участка с кадастровым номером** 68:30:0001079:19 :

| Обозначение части границ | | Горизонтальное проложение (S), м | Описание прохождения части границ | Сведения о согласовании местоположения границ (согласовано/спорное) |
|---|---|---|---|---|
| от т. | до т. | | | |
| 1 | 2 | 3 | 4 | 5 |
| н51564У | н51565У | 11,83 | — | согласовано |
| н51565У | н51566У | 2,47 | | |
| н51566У | н51567У | 15,09 | | |
| н51567У | н51568У | 15,79 | | |
| н51568У | н51569У | 2,71 | | |
| н51569У | н51570У | 2,06 | | |
| н51570У | н51571У | 3,88 | | |
| н51571У | н51572У | 1,82 | | |
| н51572У | н51573У | 1,23 | | |
| н51573У | н51574У | 0,23 | | |
| н51574У | н51575У | 12,57 | | |
| н51575У | н51576У | 4,03 | | |
| н51576У | н51577У | 31,45 | | |
| н51577У | н51578У | 27,95 | | |
| н51578У | н51579У | 17,49 | | |
| н51579У | н51564У | 28,61 | | |

**3. Сведения о характеристиках уточняемого земельного участка с кадастровым номером** 68:30:0001079:19 :

| № п/п | Наименование характеристики | Значение характеристики |
|---|---|---|
| 1 | 2 | 3 |
| 1. | Адрес земельного участка | — |
| 1.1. | Сведения о местоположении земельного участка (при отсутствии адреса) в структурированном в соответствии с федеральной информационной адресной системой виде | — |
| 1.2. | Дополнительные сведения о местоположении земельного участка | — |

| 1 | 2 | 3 |
|---|---|---|
| 2. | Площадь земельного участка ± величина погрешности определения (вычисления) площади (Р ± ΔР), м² | 1 980 ± 16,00 |
| 3. | Формула, примененная для вычисления предельной погрешности определения площади земельного участка, с подставленными значениями и итоговые (вычисленные) значения | 3,5*0,10*√(1 980) = 16 |
| 4. | Площадь земельного участка согласно сведениям Единого государственного реестра недвижимости (Ркад), м² | 1 980,00 |
| 5. | Оценка расхождения Р и Ркад (Р - Ркад), м² | 0 |
| 6. | Предельный минимальный и максимальный размеры земельного участка (Рмин и Рмакс), м² | Рмин = 200<br>Рмакс = 5 000 |
| 7. | Кадастровый или иной государственный учетный номер (инвентарный) здания, сооружения, объекта незавершенного строительства, расположенного на земельном участке | 68:30:0001079:60 |
| 8. | Вид (виды) разрешенного использования | — |
| 8.1. | Дополнительные сведения об использовании земельного участка | — |
| 9. | Сведения о земельных участках (землях общего пользования, территории общего пользования), посредством которых обеспечивается доступ | Земли общего пользования |
| 10. | Иные сведения | На местности границы данного земельных участков существуют более 15 лет, его границы в ходе проведения ККР установлены по фактическому пользованию без захвата земель общего пользования, с учетом привязки к смежным земельным участкам, границы которых ранее были установлены в системе координат МСК-68 |
| **4. Пояснения к сведениям об уточняемом земельном участке с кадастровым номером** | | 68:30:0001079:19 : |
| 1. | — | |

**1. Сведения о характерных точках границ уточняемого земельного участка с кадастровым номером** 68:30:0001079:28 :

Система координат МСК-68, зона 1 Зона № 1

| Обозначение характерных точек границ | Координаты, м | | | | Метод определения координат | Формулы, примененные для расчета средней квадратической погрешности определения координат характерных точек границ (Mt), с подставленными в такие формулы значениями и итоговые (вычисленные) значения Mt, м | Описание закрепления точки |
|---|---|---|---|---|---|---|---|
| | содержатся в Едином государственном реестре недвижимости | | определены в результате выполнения комплексных кадастровых работ | | | | |
| | X | Y | X | Y | | | |
| 1 | 2 | 3 | 4 | 5 | 6 | 7 | 8 |
| 29022 | 57,34 | 160,61 | — | — | Метод спутниковых геодезических измерений (определений) | 0,10 | — |
| 33479 | 43,66 | 151,39 | — | — | | | |
| 33480 | 57,47 | 127,50 | — | — | | | |
| 33481 | 68,00 | 110,00 | — | — | | | |
| 29023 | 81,52 | 119,13 | — | — | | | |
| н33482 У | — | — | 350 788,36 | 1 303 895,25 | | √(0,08^2 + 0,06^2) = 0,10 | |
| н33483 У | — | — | 350 794,91 | 1 303 886,60 | | | |
| н33484 У | — | — | 350 802,86 | 1 303 875,76 | | | |
| н33485 У | — | — | 350 815,41 | 1 303 855,69 | | | |
| н33486 У | — | — | 350 828,64 | 1 303 865,84 | | | |
| н29028 У | — | — | 350 829,76 | 1 303 867,05 | | | |
| н29027 У | — | — | 350 815,72 | 1 303 885,12 | | | |

| 1 | 2 | 3 | 4 | 5 | 6 | 7 | 8 |
|---|---|---|---|---|---|---|---|
| н29026 У | — | — | 350 801,01 | 1 303 905,16 | Метод спутниковых геодезических измерений (определений) | √(0,08^2 + 0,06^2) = 0,10 | — |
| 29022 | 57,34 | 160,61 | — | — | | 0,10 | |

**2. Сведения о частях границ уточняемого земельного участка с кадастровым номером** 68:30:0001079:28 :

| Обозначение части границ | | Горизонтальное проложение (S), м | Описание прохождения части границ | Сведения о согласовании местоположения границ (согласовано/спорное) |
|---|---|---|---|---|
| от т. | до т. | | | |
| 1 | 2 | 3 | 4 | 5 |
| н33482У | н33483У | 10,85 | — | согласовано |
| н33483У | н33484У | 13,44 | | |
| н33484У | н33485У | 23,67 | | |
| н33485У | н33486У | 16,67 | | |
| н33486У | н29028У | 1,65 | | |
| н29028У | н29027У | 22,88 | | |
| н29027У | н29026У | 24,86 | | |
| н29026У | н33482У | 16,07 | | |

**3. Сведения о характеристиках уточняемого земельного участка с кадастровым номером** 68:30:0001079:28 :

| № п/п | Наименование характеристики | Значение характеристики |
|---|---|---|
| 1 | 2 | 3 |
| 1. | Адрес земельного участка | — |
| 1.1. | Сведения о местоположении земельного участка (при отсутствии адреса) в структурированном в соответствии с федеральной информационной адресной системой виде | — |
| 1.2. | Дополнительные сведения о местоположении земельного участка | — |
| 2. | Площадь земельного участка ± величина погрешности определения (вычисления) площади (Р ± ΔР), м² | 791 ± 10,00 |
| 3. | Формула, примененная для вычисления предельной погрешности определения площади земельного участка, с подставленными значениями и итоговые (вычисленные) значения | 3,5*0,10*√(791) = 10 |
| 4. | Площадь земельного участка согласно сведениям Единого государственного реестра недвижимости (Ркад), м² | 791,00 |
| 5. | Оценка расхождения Р и Ркад (Р - Ркад), м² | 0 |

| 1 | 2 | 3 |
|---|---|---|
| 6. | Предельный минимальный и максимальный размеры земельного участка (Рмин и Рмакс), м² | Рмин = 200<br>Рмакс = 5 000 |
| 7. | Кадастровый или иной государственный учетный номер (инвентарный) здания, сооружения, объекта незавершенного строительства, расположенного на земельном участке | 68:30:0001079:51 |
| 8. | Вид (виды) разрешенного использования | — |
| 8.1. | Дополнительные сведения об использовании земельного участка | — |
| 9. | Сведения о земельных участках (землях общего пользования, территории общего пользования), посредством которых обеспечивается доступ | Земли общего пользования |
| 10. | Иные сведения | На местности границы данного земельных участков существуют более 15 лет, его границы в ходе проведения ККР установлены по фактическому пользованию без захвата земель общего пользования, с учетом привязки к смежным земельным участкам, границы которых ранее были установлены в системе координат МСК-68 |

**4. Пояснения к сведениям об уточняемом земельном участке с кадастровым номером** 68:30:0001079:28 :

| 1. | — |
|---|---|

**1. Сведения о характерных точках границ уточняемого земельного участка с кадастровым номером** 68:30:0001079:32 :

Система координат МСК-68, зона 1 Зона № 1

| Обозначение характерных точек границ | Координаты, м | | | | Метод определения координат | Формулы, примененные для расчета средней квадратической погрешности определения координат характерных точек границ (Mt), с подставленными в такие формулы значениями и итоговые (вычисленные) значения Mt, м | Описание закрепления точки |
|---|---|---|---|---|---|---|---|
| | содержатся в Едином государственном реестре недвижимости | | определены в результате выполнения комплексных кадастровых работ | | | | |
| | X | Y | X | Y | | | |
| 1 | 2 | 3 | 4 | 5 | 6 | 7 | 8 |
| 18629 | 72,98 | 120,55 | — | — | Метод спутниковых геодезических измерений (определений) | 0,10 | — |
| 18643 | 58,47 | 106,44 | — | — | | | |
| 18644 | 63,03 | 97,54 | — | — | | | |

| 1 | 2 | 3 | 4 | 5 | 6 | 7 | 8 |
|---|---|---|---|---|---|---|---|
| 18645 | 64,31 | 95,06 | — | — | Метод спутниковых геодезических измерений (определений) | 0,10 | — |
| 18646 | 66,85 | 90,09 | — | — | | | |
| 18647 | 72,62 | 78,39 | — | — | | | |
| 18648 | 78,33 | 66,78 | — | — | | | |
| 18623 | 96,65 | 74,48 | — | — | | | |
| 18633 | 91,72 | 85,93 | — | — | | | |
| 18632 | 88,54 | 93,69 | — | — | | | |
| 18631 | 81,95 | 108,64 | — | — | | | |
| 18630 | 78,80 | 112,83 | — | — | | | |
| н18649 У | — | — | 350 705,69 | 1 303 889,35 | | √(0,08^2 + 0,06^2) = 0,10 | |
| н18650 У | — | — | 350 707,93 | 1 303 886,69 | | | |
| н18651 У | — | — | 350 709,73 | 1 303 884,56 | | | |
| н18652 У | — | — | 350 713,31 | 1 303 880,28 | | | |
| н18653 У | — | — | 350 721,56 | 1 303 870,17 | | | |
| н18654 У | — | — | 350 729,72 | 1 303 860,13 | | | |
| н18655 У | — | — | 350 732,06 | 1 303 861,62 | | | |
| н18638 У | — | — | 350 746,08 | 1 303 871,65 | | | |

| 1 | 2 | 3 | 4 | 5 | 6 | 7 | 8 |
|---|---|---|---|---|---|---|---|
| н18637 У | — | — | 350 732,00 | 1 303 890,74 | Метод спутниковых геодезических измерений (определений) | √(0,08^2 + 0,06^2) = 0,10 | — |
| н18636 У | — | — | 350 721,77 | 1 303 904,32 | | | |
| н18635 У | — | — | 350 719,61 | 1 303 906,04 | | | |
| н18634 У | — | — | 350 715,99 | 1 303 909,75 | | | |
| н18656 У | — | — | 350 699,49 | 1 303 895,78 | | | |
| 18629 | 72,98 | 120,55 | — | — | | 0,10 | |

**2. Сведения о частях границ уточняемого земельного участка с кадастровым номером** 68:30:0001079:32 :

| Обозначение части границ | | Горизонтальное проложение (S), м | Описание прохождения части границ | Сведения о согласовании местоположения границ (согласовано/спорное) |
|---|---|---|---|---|
| от т. | до т. | | | |
| 1 | 2 | 3 | 4 | 5 |
| н18649У | н18650У | 3,48 | — | согласовано |
| н18650У | н18651У | 2,79 | | |
| н18651У | н18652У | 5,58 | | |
| н18652У | н18653У | 13,05 | | |
| н18653У | н18654У | 12,94 | | |
| н18654У | н18655У | 2,77 | | |
| н18655У | н18638У | 17,24 | | |
| н18638У | н18637У | 23,72 | | |
| н18637У | н18636У | 17,00 | | |
| н18636У | н18635У | 2,76 | | |
| н18635У | н18634У | 5,18 | | |
| н18634У | н18656У | 21,62 | | |
| н18656У | н18649У | 8,93 | | |

**3. Сведения о характеристиках уточняемого земельного участка с кадастровым номером** 68:30:0001079:32 :

| № п/п | Наименование характеристики | Значение характеристики |
|---|---|---|
| 1 | 2 | 3 |

| 1 | 2 | 3 |
|---|---|---|
| 1. | Адрес земельного участка | — |
| 1.1. | Сведения о местоположении земельного участка (при отсутствии адреса) в структурированном в соответствии с федеральной информационной адресной системой виде | — |
| 1.2. | Дополнительные сведения о местоположении земельного участка | — |
| 2. | Площадь земельного участка ± величина погрешности определения (вычисления) площади (Р ± ΔР), м² | 1 005 ± 11,00 |
| 3. | Формула, примененная для вычисления предельной погрешности определения площади земельного участка, с подставленными значениями и итоговые (вычисленные) значения | 3,5*0,10*√(1 005) = 11 |
| 4. | Площадь земельного участка согласно сведениям Единого государственного реестра недвижимости (Ркад), м² | 1 005,00 |
| 5. | Оценка расхождения Р и Ркад (Р - Ркад), м² | 0 |
| 6. | Предельный минимальный и максимальный размеры земельного участка (Рмин и Рмакс), м² | Рмин = 300<br>Рмакс = 2 000 |
| 7. | Кадастровый или иной государственный учетный номер (инвентарный) здания, сооружения, объекта незавершенного строительства, расположенного на земельном участке | 68:30:0001079:48 |
| 8. | Вид (виды) разрешенного использования | — |
| 8.1. | Дополнительные сведения об использовании земельного участка | — |
| 9. | Сведения о земельных участках (землях общего пользования, территории общего пользования), посредством которых обеспечивается доступ | Земли общего пользования |
| 10. | Иные сведения | На местности границы данного земельных участков существуют более 15 лет, его границы в ходе проведения ККР установлены по фактическому пользованию без захвата земель общего пользования, с учетом привязки к смежным земельным участкам, границы которых ранее были установлены в системе координат МСК-68 |
| **4. Пояснения к сведениям об уточняемом земельном участке с кадастровым номером** | | 68:30:0001079:32 : |
| 1. | — | |

**1. Сведения о характерных точках границ уточняемого земельного участка с кадастровым номером** 68:30:0001079:34 :

Система координат МСК-68, зона 1 Зона № 1

| Обозначение характерных точек границ | Координаты, м | | | | Метод определения координат | Формулы, примененные для расчета средней квадратической погрешности определения координат характерных точек границ (Mt), с подставленными в такие формулы значениями и итоговые (вычисленные) значения Mt, м | Описание закрепления точки |
|---|---|---|---|---|---|---|---|
| | содержатся в Едином государственном реестре недвижимости | | определены в результате выполнения комплексных кадастровых работ | | | | |
| | X | Y | X | Y | | | |
| 1 | 2 | 3 | 4 | 5 | 6 | 7 | 8 |
| 18623 | 96,65 | 74,48 | — | — | Метод спутниковых геодезических измерений (определений) | 0,10 | — |
| 18624 | 106,12 | 78,80 | — | — | | | |
| 18625 | 112,21 | 81,58 | — | — | | | |
| 18626 | 97,82 | 114,14 | — | — | | | |
| 18627 | 88,12 | 136,09 | — | — | | | |
| 18628 | 82,03 | 129,84 | — | — | | | |
| 18629 | 72,98 | 120,55 | — | — | | | |
| 18630 | 78,80 | 112,83 | — | — | | | |
| 18631 | 81,95 | 108,64 | — | — | | | |
| 18632 | 88,54 | 93,69 | — | — | | | |
| 18633 | 91,72 | 85,93 | — | — | | | |
| н18634 У | — | — | 350 715,99 | 1 303 909,75 | | √(0,08^2 + 0,06^2) = 0,10 | |

| 1 | 2 | 3 | 4 | 5 | 6 | 7 | 8 |
|---|---|---|---|---|---|---|---|
| н18635 У | — | — | 350 719,61 | 1 303 906,04 | Метод спутниковых геодезических измерений (определений) | √(0,08^2 + 0,06^2) = 0,10 | — |
| н18636 У | — | — | 350 721,77 | 1 303 904,32 | | | |
| н18637 У | — | — | 350 732,00 | 1 303 890,74 | | | |
| н18638 У | — | — | 350 746,08 | 1 303 871,65 | | | |
| н18639 У | — | — | 350 753,13 | 1 303 876,81 | | | |
| н18640 У | — | — | 350 751,10 | 1 303 879,61 | | | |
| н18641 У | — | — | 350 757,86 | 1 303 884,69 | | | |
| н18614 У | — | — | 350 754,61 | 1 303 888,55 | | | |
| н18622 У | — | — | 350 743,14 | 1 303 905,08 | | | |
| н18621 У | — | — | 350 742,58 | 1 303 904,96 | | | |
| н18620 У | — | — | 350 738,18 | 1 303 912,18 | | | |
| н18619 У | — | — | 350 725,41 | 1 303 929,62 | | | |
| н18642 У | — | — | 350 712,32 | 1 303 913,37 | | | |
| 18623 | 96,65 | 74,48 | — | — | | 0,10 | |

**2. Сведения о частях границ уточняемого земельного участка с кадастровым номером** 68:30:0001079:34 :

| Обозначение части границ | | Горизонтальное проложение (S), м | Описание прохождения части границ | Сведения о согласовании местоположения границ (согласовано/спорное) |
|---|---|---|---|---|
| от т. | до т. | | | |
| 1 | 2 | 3 | 4 | 5 |
| н18634У | н18635У | 5,18 | — | согласовано |
| н18635У | н18636У | 2,76 | | |
| н18636У | н18637У | 17,00 | | |

| 1 | 2 | 3 | 4 | 5 |
|---|---|---|---|---|
| н18637У | н18638У | 23,72 | — | согласовано |
| н18638У | н18639У | 8,74 | | |
| н18639У | н18640У | 3,46 | | |
| н18640У | н18641У | 8,46 | | |
| н18641У | н18614У | 5,05 | | |
| н18614У | н18622У | 20,12 | | |
| н18622У | н18621У | 0,57 | | |
| н18621У | н18620У | 8,46 | | |
| н18620У | н18619У | 21,62 | | |
| н18619У | н18642У | 20,87 | | |
| н18642У | н18634У | 5,15 | | |

**3. Сведения о характеристиках уточняемого земельного участка с кадастровым номером** 68:30:0001079:34 :

| № п/п | Наименование характеристики | Значение характеристики |
|---|---|---|
| 1 | 2 | 3 |
| 1. | Адрес земельного участка | — |
| 1.1. | Сведения о местоположении земельного участка (при отсутствии адреса) в структурированном в соответствии с федеральной информационной адресной системой виде | — |
| 1.2. | Дополнительные сведения о местоположении земельного участка | — |
| 2. | Площадь земельного участка ± величина погрешности определения (вычисления) площади (Р ± ΔР), м² | 975 ± 11,00 |
| 3. | Формула, примененная для вычисления предельной погрешности определения площади земельного участка, с подставленными значениями и итоговые (вычисленные) значения | 3,5*0,10*√(975) = 11 |
| 4. | Площадь земельного участка согласно сведениям Единого государственного реестра недвижимости (Ркад), м² | 975,00 |
| 5. | Оценка расхождения Р и Ркад (Р - Ркад), м² | 0 |
| 6. | Предельный минимальный и максимальный размеры земельного участка (Рмин и Рмакс), м² | Рмин = 300<br>Рмакс = 2 000 |
| 7. | Кадастровый или иной государственный учетный номер (инвентарный) здания, сооружения, объекта незавершенного строительства, расположенного на земельном участке | 68:30:0001079:49 |
| 8. | Вид (виды) разрешенного использования | — |

| 1 | 2 | 3 |
|---|---|---|
| 8.1. | Дополнительные сведения об использовании земельного участка | — |
| 9. | Сведения о земельных участках (землях общего пользования, территории общего пользования), посредством которых обеспечивается доступ | Земли общего пользования |
| 10. | Иные сведения | На местности границы данного земельных участков существуют более 15 лет, его границы в ходе проведения ККР установлены по фактическому пользованию без захвата земель общего пользования, с учетом привязки к смежным земельным участкам, границы которых ранее были установлены в системе координат МСК-68 |

**4. Пояснения к сведениям об уточняемом земельном участке с кадастровым номером** 68:30:0001079:34 :

| 1. | — |
|---|---|

**1. Сведения о характерных точках границ уточняемого земельного участка с кадастровым номером** 68:30:0001079:42 :

Система координат МСК-68, зона 1 Зона № 1

| Обозначение характерных точек границ | Координаты, м | | | | Метод определения координат | Формулы, примененные для расчета средней квадратической погрешности определения координат характерных точек границ (Mt), с подставленными в такие формулы значениями и итоговые (вычисленные) значения Mt, м | Описание закрепления точки |
|---|---|---|---|---|---|---|---|
| | содержатся в Едином государственном реестре недвижимости | | определены в результате выполнения комплексных кадастровых работ | | | | |
| | X | Y | X | Y | | | |
| 1 | 2 | 3 | 4 | 5 | 6 | 7 | 8 |
| 18536 | 126,40 | 91,48 | — | — | Метод спутниковых геодезических измерений (определений) | 0,10 | — |
| 18537 | 121,16 | 105,01 | — | — | | | |
| 18538 | 115,98 | 116,94 | — | — | | | |
| 18539 | 102,64 | 144,02 | — | — | | | |
| 18540 | 84,76 | 136,25 | — | — | | | |
| 18541 | 93,64 | 112,64 | — | — | | | |

| 1 | 2 | 3 | 4 | 5 | 6 | 7 | 8 |
|---|---|---|---|---|---|---|---|
| 18542 | 96,04 | 103,97 | — | — | Метод спутниковых геодезических измерений (определений) | 0,10 | — |
| 18543 | 102,31 | 89,53 | — | — | | | |
| 18544 | 105,99 | 91,20 | — | — | | | |
| 18545 | 109,38 | 83,65 | — | — | | | |
| н18546 У | — | — | 350 788,56 | 1 303 912,24 | | √(0,08^2 + 0,06^2) = 0,10 | |
| н18547 У | — | — | 350 783,98 | 1 303 918,92 | | | |
| н18548 У | — | — | 350 776,35 | 1 303 929,75 | | | |
| н18549 У | — | — | 350 758,02 | 1 303 953,73 | | | |
| н18550 У | — | — | 350 741,27 | 1 303 940,08 | | | |
| н18551 У | — | — | 350 753,98 | 1 303 920,09 | | | |
| н18552 У | — | — | 350 768,12 | 1 303 901,28 | | | |
| н18553 У | — | — | 350 770,90 | 1 303 903,25 | | | |
| н18554 У | — | — | 350 776,72 | 1 303 895,61 | | | |
| н18555 У | — | — | 350 787,10 | 1 303 903,67 | | | |
| н18556 У | — | — | 350 783,59 | 1 303 908,65 | | | |
| 18536 | 126,40 | 91,48 | — | — | | 0,10 | |

**2. Сведения о частях границ уточняемого земельного участка с кадастровым номером** 68:30:0001079:42 :

| Обозначение части границ | | Горизонтальное проложение (S), м | Описание прохождения части границ | Сведения о согласовании местоположения границ (согласовано/спорное) |
|---|---|---|---|---|
| от т. | до т. | | | |

| 1 | 2 | 3 | 4 | 5 |
|---|---|---|---|---|
| н18546У | н18547У | 8,10 | — | согласовано |
| н18547У | н18548У | 13,25 | | |
| н18548У | н18549У | 30,18 | | |
| н18549У | н18550У | 21,61 | | |
| н18550У | н18551У | 23,69 | | |
| н18551У | н18552У | 23,53 | | |
| н18552У | н18553У | 3,41 | | |
| н18553У | н18554У | 9,60 | | |
| н18554У | н18555У | 13,14 | | |
| н18555У | н18556У | 6,09 | | |
| н18556У | н18546У | 6,13 | | |

**3. Сведения о характеристиках уточняемого земельного участка с кадастровым номером** 68:30:0001079:42 :

| № п/п | Наименование характеристики | Значение характеристики |
|---|---|---|
| 1 | 2 | 3 |
| 1. | Адрес земельного участка | — |
| 1.1. | Сведения о местоположении земельного участка (при отсутствии адреса) в структурированном в соответствии с федеральной информационной адресной системой виде | — |
| 1.2. | Дополнительные сведения о местоположении земельного участка | — |
| 2. | Площадь земельного участка ± величина погрешности определения (вычисления) площади (Р ± ΔР), м² | 1 245 ± 12,00 |
| 3. | Формула, примененная для вычисления предельной погрешности определения площади земельного участка, с подставленными значениями и итоговые (вычисленные) значения | 3,5*0,10*√(1 245) = 12 |
| 4. | Площадь земельного участка согласно сведениям Единого государственного реестра недвижимости (Ркад), м² | 1 245,00 |
| 5. | Оценка расхождения Р и Ркад (Р - Ркад), м² | 0 |
| 6. | Предельный минимальный и максимальный размеры земельного участка (Рмин и Рмакс), м² | Рмин = 300<br>Рмакс = 2 000 |
| 7. | Кадастровый или иной государственный учетный номер (инвентарный) здания, сооружения, объекта незавершенного строительства, расположенного на земельном участке | 68:30:0001079:47 |
| 8. | Вид (виды) разрешенного использования | — |

| 1 | 2 | 3 |
|---|---|---|
| 8.1. | Дополнительные сведения об использовании земельного участка | — |
| 9. | Сведения о земельных участках (землях общего пользования, территории общего пользования), посредством которых обеспечивается доступ | Земли общего пользования |
| 10. | Иные сведения | На местности границы данного земельных участков существуют более 15 лет, его границы в ходе проведения ККР установлены по фактическому пользованию без захвата земель общего пользования, с учетом привязки к смежным земельным участкам, границы которых ранее были установлены в системе координат МСК-68 |

**4. Пояснения к сведениям об уточняемом земельном участке с кадастровым номером** 68:30:0001079:42 :

| 1. | — |
|---|---|

**1. Сведения о характерных точках границ уточняемого земельного участка с кадастровым номером** 68:30:0001079:43 :

Система координат МСК-68, зона 1 Зона № 1

| Обозначение характерных точек границ | Координаты, м | | | | Метод определения координат | Формулы, примененные для расчета средней квадратической погрешности определения координат характерных точек границ (Mt), с подставленными в такие формулы значениями и итоговые (вычисленные) значения Mt, м | Описание закрепления точки |
|---|---|---|---|---|---|---|---|
| | содержатся в Едином государственном реестре недвижимости | | определены в результате выполнения комплексных кадастровых работ | | | | |
| | X | Y | X | Y | | | |
| 1 | 2 | 3 | 4 | 5 | 6 | 7 | 8 |
| 18523 | 102,22 | 115,25 | — | — | Метод спутниковых геодезических измерений (определений) | 0,10 | — |
| 18524 | 96,74 | 94,04 | — | — | | | |
| 18525 | 105,42 | 91,48 | — | — | | | |
| 18526 | 117,12 | 88,03 | — | — | | | |
| 18527 | 124,46 | 112,91 | — | — | | | |
| 18528 | 124,74 | 113,87 | — | — | | | |

| 1 | 2 | 3 | 4 | 5 | 6 | 7 | 8 |
|---|---|---|---|---|---|---|---|
| 18529 | 105,32 | 118,72 | — | — | Метод спутниковых геодезических измерений (определений) | 0,10 | — |
| н18530 У | — | — | 350 709,84 | 1 303 804,09 | | √(0,08^2 + 0,06^2) = 0,10 | |
| н18531 У | — | — | 350 719,29 | 1 303 811,00 | | | |
| н18532 У | — | — | 350 729,01 | 1 303 817,78 | | | |
| н18533 У | — | — | 350 714,51 | 1 303 839,58 | | | |
| н18534 У | — | — | 350 699,21 | 1 303 829,05 | | | |
| н18535 У | — | — | 350 698,21 | 1 303 823,47 | | | |
| н53686 У | — | — | 350 698,50 | 1 303 822,87 | | | |
| н53687 У | — | — | 350 699,35 | 1 303 823,39 | | | |
| н53688 У | — | — | 350 700,39 | 1 303 821,68 | | | |
| н53689 У | — | — | 350 699,53 | 1 303 821,17 | | | |
| 18523 | 102,22 | 115,25 | — | — | | 0,10 | |

**2. Сведения о частях границ уточняемого земельного участка с кадастровым номером** 68:30:0001079:43 :

| Обозначение части границ | | Горизонтальное проложение (S), м | Описание прохождения части границ | Сведения о согласовании местоположения границ (согласовано/спорное) |
|---|---|---|---|---|
| от т. | до т. | | | |
| 1 | 2 | 3 | 4 | 5 |
| н18530У | н18531У | 11,71 | — | согласовано |
| н18531У | н18532У | 11,85 | | |
| н18532У | н18533У | 26,18 | | |
| н18533У | н18534У | 18,57 | | |
| н18534У | н18535У | 5,67 | | |
| н18535У | н53686У | 0,67 | | |
| н53686У | н53687У | 1,00 | | |

| 1 | 2 | 3 | 4 | 5 |
|---|---|---|---|---|
| н53687У | н53688У | 2,00 | — | согласовано |
| н53688У | н53689У | 1,00 | | |
| н53689У | н18530У | 19,95 | | |

**3. Сведения о характеристиках уточняемого земельного участка с кадастровым номером** 68:30:0001079:43 :

| № п/п | Наименование характеристики | Значение характеристики |
|---|---|---|
| 1 | 2 | 3 |
| 1. | Адрес земельного участка | — |
| 1.1. | Сведения о местоположении земельного участка (при отсутствии адреса) в структурированном в соответствии с федеральной информационной адресной системой виде | — |
| 1.2. | Дополнительные сведения о местоположении земельного участка | — |
| 2. | Площадь земельного участка ± величина погрешности определения (вычисления) площади (Р ± ΔР), м² | 594 ± 9,00 |
| 3. | Формула, примененная для вычисления предельной погрешности определения площади земельного участка, с подставленными значениями и итоговые (вычисленные) значения | 3,5*0,10*√(594) = 9 |
| 4. | Площадь земельного участка согласно сведениям Единого государственного реестра недвижимости (Ркад), м² | 570,00 |
| 5. | Оценка расхождения Р и Ркад (Р - Ркад), м² | 24 |
| 6. | Предельный минимальный и максимальный размеры земельного участка (Рмин и Рмакс), м² | —<br>— |
| 7. | Кадастровый или иной государственный учетный номер (инвентарный) здания, сооружения, объекта незавершенного строительства, расположенного на земельном участке | 68:30:0001079:71 |
| 8. | Вид (виды) разрешенного использования | — |
| 8.1. | Дополнительные сведения об использовании земельного участка | — |
| 9. | Сведения о земельных участках (землях общего пользования, территории общего пользования), посредством которых обеспечивается доступ | Земли общего пользования |
| 10. | Иные сведения | На местности границы данного земельных участков существуют более 15 лет, его границы в ходе проведения ККР установлены по фактическому пользованию без захвата земель общего пользования, с учетом привязки к смежным земельным участкам, границы которых ранее были установлены в системе координат МСК-68 |

**4. Пояснения к сведениям об уточняемом земельном участке с кадастровым номером** 68:30:0001079:43 :

| 1. | — |
|---|---|

**1. Сведения о характерных точках границ уточняемого земельного участка с кадастровым номером** 68:30:0001079:44 :

Система координат МСК-68, зона 1 Зона № 1

| Обозначение характерных точек границ | Координаты, м | | | | Метод определения координат | Формулы, примененные для расчета средней квадратической погрешности определения координат характерных точек границ (Mt), с подставленными в такие формулы значениями и итоговые (вычисленные) значения Mt, м | Описание закрепления точки |
|---|---|---|---|---|---|---|---|
| | содержатся в Едином государственном реестре недвижимости | | определены в результате выполнения комплексных кадастровых работ | | | | |
| | X | Y | X | Y | | | |
| 1 | 2 | 3 | 4 | 5 | 6 | 7 | 8 |
| 29022 | 57,34 | 160,61 | — | — | Метод спутниковых геодезических измерений (определений) | 0,10 | — |
| 29023 | 81,52 | 119,13 | — | — | | | |
| 29024 | 88,88 | 123,39 | — | — | | | |
| 29025 | 64,68 | 164,90 | — | — | | | |
| н29026 У | — | — | 350 801,01 | 1 303 905,16 | | √(0,08^2 + 0,06^2) = 0,10 | |
| н29027 У | — | — | 350 815,72 | 1 303 885,12 | | | |
| н29028 У | — | — | 350 829,76 | 1 303 867,05 | | | |
| н29029 У | — | — | 350 836,22 | 1 303 872,95 | | | |
| н29030 У | — | — | 350 818,93 | 1 303 899,49 | | | |
| н29031 У | — | — | 350 818,54 | 1 303 900,04 | | | |
| 29022 | 57,34 | 160,61 | — | — | | 0,10 | |

**2. Сведения о частях границ уточняемого земельного участка с кадастровым номером** 68:30:0001079:44 :

| Обозначение части границ | | Горизонтальное проложение (S), м | Описание прохождения части границ | Сведения о согласовании местоположения границ (согласовано/спорное) |
|---|---|---|---|---|
| от т. | до т. | | | |
| 1 | 2 | 3 | 4 | 5 |
| н29026У | н29027У | 24,86 | — | согласовано |
| н29027У | н29028У | 22,88 | | |
| н29028У | н29029У | 8,75 | | |
| н29029У | н29030У | 31,68 | | |
| н29030У | н29031У | 0,67 | | |
| н29031У | н29026У | 18,26 | | |

**3. Сведения о характеристиках уточняемого земельного участка с кадастровым номером** 68:30:0001079:44 :

| № п/п | Наименование характеристики | Значение характеристики |
|---|---|---|
| 1 | 2 | 3 |
| 1. | Адрес земельного участка | — |
| 1.1. | Сведения о местоположении земельного участка (при отсутствии адреса) в структурированном в соответствии с федеральной информационной адресной системой виде | — |
| 1.2. | Дополнительные сведения о местоположении земельного участка | — |
| 2. | Площадь земельного участка ± величина погрешности определения (вычисления) площади (Р ± ΔР), м² | 408 ± 7,00 |
| 3. | Формула, примененная для вычисления предельной погрешности определения площади земельного участка, с подставленными значениями и итоговые (вычисленные) значения | 3,5*0,10*√(408) = 7 |
| 4. | Площадь земельного участка согласно сведениям Единого государственного реестра недвижимости (Ркад), м² | 408,00 |
| 5. | Оценка расхождения Р и Ркад (Р - Ркад), м² | 0 |
| 6. | Предельный минимальный и максимальный размеры земельного участка (Рмин и Рмакс), м² | Рмин = 200<br>Рмакс = 5 000 |
| 7. | Кадастровый или иной государственный учетный номер (инвентарный) здания, сооружения, объекта незавершенного строительства, расположенного на земельном участке | — |
| 8. | Вид (виды) разрешенного использования | — |
| 8.1. | Дополнительные сведения об использовании земельного участка | — |

| 1 | 2 | 3 |
|---|---|---|
| 9. | Сведения о земельных участках (землях общего пользования, территории общего пользования), посредством которых обеспечивается доступ | Земли общего пользования |
| 10. | Иные сведения | На местности границы данного земельных участков существуют более 15 лет, его границы в ходе проведения ККР установлены по фактическому пользованию без захвата земель общего пользования, с учетом привязки к смежным земельным участкам, границы которых ранее были установлены в системе координат МСК-68 |

**4. Пояснения к сведениям об уточняемом земельном участке с кадастровым номером** 68:30:0001079:44 :

| 1. | — |
|---|---|

**1. Сведения о характерных точках границ уточняемого земельного участка с кадастровым номером** 68:30:0001079:45 :

Система координат МСК-68, зона 1 Зона № 1

| Обозначение характерных точек границ | Координаты, м | | | | Метод определения координат | Формулы, примененные для расчета средней квадратической погрешности определения координат характерных точек границ (Mt), с подставленными в такие формулы значениями и итоговые (вычисленные) значения Mt, м | Описание закрепления точки |
|---|---|---|---|---|---|---|---|
| | содержатся в Едином государственном реестре недвижимости | | определены в результате выполнения комплексных кадастровых работ | | | | |
| | X | Y | X | Y | | | |
| 1 | 2 | 3 | 4 | 5 | 6 | 7 | 8 |
| 29011 | 350 674,32 | 1 303 856,68 | — | — | Метод спутниковых геодезических измерений (определений) | 0,10 | — |
| 29012 | 350 678,71 | 1 303 861,05 | — | — | | | |
| 29013 | 350 675,21 | 1 303 864,56 | — | — | | | |
| 29014 | 350 670,82 | 1 303 860,18 | — | — | | | |
| н29015 У | — | — | 350 675,00 | 1 303 855,57 | | √(0,08^2 + 0,06^2) = 0,10 | |
| н29016 У | — | — | 350 679,34 | 1 303 860,00 | | | |
| н29017 У | — | — | 350 675,79 | 1 303 863,46 | | | |

| 1 | 2 | 3 | 4 | 5 | 6 | 7 | 8 |
|---|---|---|---|---|---|---|---|
| н29018 У | — | — | 350 671,46 | 1 303 859,03 | Метод спутниковых геодезических измерений (определений) | √(0,08^2 + 0,06^2) = 0,10 | — |
| 29011 | 350 674,32 | 1 303 856,68 | — | — | | 0,10 | |

**2. Сведения о частях границ уточняемого земельного участка с кадастровым номером** 68:30:0001079:45 :

| Обозначение части границ | | Горизонтальное проложение (S), м | Описание прохождения части границ | Сведения о согласовании местоположения границ (согласовано/спорное) |
|---|---|---|---|---|
| от т. | до т. | | | |
| 1 | 2 | 3 | 4 | 5 |
| н29015У | н29016У | 6,20 | — | согласовано |
| н29016У | н29017У | 4,96 | | |
| н29017У | н29018У | 6,19 | | |
| н29018У | н29015У | 4,95 | | |

**3. Сведения о характеристиках уточняемого земельного участка с кадастровым номером** 68:30:0001079:45 :

| № п/п | Наименование характеристики | Значение характеристики |
|---|---|---|
| 1 | 2 | 3 |
| 1. | Адрес земельного участка | — |
| 1.1. | Сведения о местоположении земельного участка (при отсутствии адреса) в структурированном в соответствии с федеральной информационной адресной системой виде | — |
| 1.2. | Дополнительные сведения о местоположении земельного участка | — |
| 2. | Площадь земельного участка ± величина погрешности определения (вычисления) площади (Р ± ΔР), м² | 31 ± 2,00 |
| 3. | Формула, примененная для вычисления предельной погрешности определения площади земельного участка, с подставленными значениями и итоговые (вычисленные) значения | 3,5*0,10*√(31) = 2 |
| 4. | Площадь земельного участка согласно сведениям Единого государственного реестра недвижимости (Ркад), м² | 31,00 |
| 5. | Оценка расхождения Р и Ркад (Р - Ркад), м² | 0 |
| 6. | Предельный минимальный и максимальный размеры земельного участка (Рмин и Рмакс), м² | Рмин = 10<br>Рмакс = 180 |
| 7. | Кадастровый или иной государственный учетный номер (инвентарный) здания, сооружения, объекта незавершенного строительства, расположенного на земельном участке | 68:30:0001079:72 |

| 1 | 2 | 3 |
|---|---|---|
| 8. | Вид (виды) разрешенного использования | — |
| 8.1. | Дополнительные сведения об использовании земельного участка | — |
| 9. | Сведения о земельных участках (землях общего пользования, территории общего пользования), посредством которых обеспечивается доступ | Земли общего пользования |
| 10. | Иные сведения | На местности границы данного земельных участков существуют более 15 лет, его границы в ходе проведения ККР установлены по фактическому пользованию без захвата земель общего пользования, с учетом привязки к смежным земельным участкам, границы которых ранее были установлены в системе координат МСК-68 |
| **4. Пояснения к сведениям об уточняемом земельном участке с кадастровым номером** | | 68:30:0001079:45 : |
| 1. | — | |

**Описание местоположения здания, сооружения, объекта незавершенного строительства на земельном участке**

**1. Сведения о характерных точках контура объекта недвижимости с кадастровым номером** 68:30:0001062:45 :

Система координат МСК-68, зона 1 Зона № 1

| Обозначение характерных точек границ | Содержатся в Едином государственном реестре недвижимости | | | Определены в ходе выполнения комплексных кадастровых работ | | | Метод определения координат | Формулы, примененные для расчета средней квадратической погрешности определения координат характерных точек (Mt), м, с подставленными в такие формулы значениями и итоговые (вычисленные) значения Mt, м |
|---|---|---|---|---|---|---|---|---|
| | координаты, м | | Радиус, м | координаты, м | | Радиус, м | | |
| | X | Y | R | X | Y | R | | |
| 1 | 2 | 3 | 4 | 5 | 6 | 7 | 8 | 9 |
| н9925О | — | — | — | 350 842,48 | 1 303 803,87 | — | Метод спутниковых геодезических измерений (определений) | √(0,08^2 + 0,06^2) = 0,10 |
| н9926О | — | — | — | 350 831,88 | 1 303 811,36 | — | | |
| н9927О | — | — | — | 350 828,74 | 1 303 806,92 | — | | |
| н9928О | — | — | — | 350 839,34 | 1 303 799,43 | — | | |
| н9925О | — | — | — | 350 842,48 | 1 303 803,87 | — | | |

**2. Сведения о характеристиках объекта недвижимости с кадастровым номером** 68:30:0001062:45 :

| № п/п | Наименование характеристики | Значение характеристики |
|---|---|---|
| 1 | 2 | 3 |
| 1. | Вид объекта недвижимости | Здание |
| 2. | Ранее присвоенный государственный учетный номер (инвентарный) здания, сооружения, объекта незавершенного строительства | — |
| 3. | Кадастровый номер земельного участка (земельных участков), в границах которого (которых) расположены здание, сооружение, объект незавершенного строительства | 68:30:0001079:10 |
| 4. | Уникальный учетный номер кадастрового квартала, в границах которого расположены здание, сооружение, объект незавершенного строительства | 68:30:0001079 |

| 1 | 2 | 3 |
|---|---|---|
| 5. | Адрес здания, сооружения, объекта незавершенного строительства | — |
| 5.1. | Сведения о местоположении здания, сооружения, объекта незавершенного строительства (при отсутствии адреса) в структурированном в соответствии с федеральной информационной адресной системой виде | — |
| 5.2. | Дополнительные сведения о местоположении | — |
| 6. | Иные сведения | — |

**3. Пояснения к сведениям об объекте недвижимости с кадастровым номером** 68:30:0001062:45 :

| 1. | — |
|---|---|

**1. Сведения о характерных точках контура объекта недвижимости с кадастровым номером** 68:30:0001062:48 :

Система координат МСК-68, зона 1 Зона № 1

| Обозначение характерных точек границ | Содержатся в Едином государственном реестре недвижимости | | | Определены в ходе выполнения комплексных кадастровых работ | | | Метод определения координат | Формулы, примененные для расчета средней квадратической погрешности определения координат характерных точек (Mt), м, с подставленными в такие формулы значениями и итоговые (вычисленные) значения Mt, м |
|---|---|---|---|---|---|---|---|---|
| | координаты, м | | Радиус, м | координаты, м | | Радиус, м | | |
| | X | Y | R | X | Y | R | | |
| 1 | 2 | 3 | 4 | 5 | 6 | 7 | 8 | 9 |
| н9933О | — | — | — | 350 785,09 | 1 303 715,91 | — | Метод спутниковых геодезических измерений (определений) | √(0,08^2 + 0,06^2) = 0,10 |
| н9934О | — | — | — | 350 778,34 | 1 303 720,85 | — | | |
| н9935О | — | — | — | 350 775,31 | 1 303 716,70 | — | | |
| н9936О | — | — | — | 350 777,35 | 1 303 715,21 | — | | |
| н9937О | — | — | — | 350 772,91 | 1 303 709,14 | — | | |
| н9938О | — | — | — | 350 777,62 | 1 303 705,70 | — | | |
| н9933О | — | — | — | 350 785,09 | 1 303 715,91 | — | | |

**2. Сведения о характеристиках объекта недвижимости с кадастровым номером** 68:30:0001062:48 :

| № п/п | Наименование характеристики | Значение характеристики |
|---|---|---|
| 1 | 2 | 3 |
| 1. | Вид объекта недвижимости | Здание |
| 2. | Ранее присвоенный государственный учетный номер (инвентарный) здания, сооружения, объекта незавершенного строительства | — |
| 3. | Кадастровый номер земельного участка (земельных участков), в границах которого (которых) расположены здание, сооружение, объект незавершенного строительства | 68:30:0001079:5 |
| 4. | Уникальный учетный номер кадастрового квартала, в границах которого расположены здание, сооружение, объект незавершенного строительства | 68:30:0001079 |
| 5. | Адрес здания, сооружения, объекта незавершенного строительства | — |
| 5.1. | Сведения о местоположении здания, сооружения, объекта незавершенного строительства (при отсутствии адреса) в структурированном в соответствии с федеральной информационной адресной системой виде | — |
| 5.2. | Дополнительные сведения о местоположении | — |
| 6. | Иные сведения | — |

**3. Пояснения к сведениям об объекте недвижимости с кадастровым номером** 68:30:0001062:48 :

| | |
|---|---|
| 1. | — |

**1. Сведения о характерных точках контура объекта недвижимости с кадастровым номером** 68:30:0001079:46 :

Система координат МСК-68, зона 1 Зона № 1

| Обозначение характерных точек границ | Содержатся в Едином государственном реестре недвижимости | | | Определены в ходе выполнения комплексных кадастровых работ | | | Метод определения координат | Формулы, примененные для расчета средней квадратической погрешности определения координат характерных точек (Mt), м, с подставленными в такие формулы значениями и итоговые (вычисленные) значения Mt, м |
|---|---|---|---|---|---|---|---|---|
| | координаты, м | | Радиус, м | координаты, м | | Радиус, м | | |
| | X | Y | R | X | Y | R | | |
| 1 | 2 | 3 | 4 | 5 | 6 | 7 | 8 | 9 |
| н6057О | — | — | — | 350 813,99 | 1 303 941,43 | — | Метод спутниковых геодезических измерений (определений) | √(0,08^2 + 0,06^2) = 0,10 |

| 1 | 2 | 3 | 4 | 5 | 6 | 7 | 8 | 9 |
|---|---|---|---|---|---|---|---|---|
| н6058О | — | — | — | 350 802,25 | 1 303 933,52 | — | Метод спутниковых геодезических измерений (определений) | √(0,08^2 + 0,06^2) = 0,10 |
| н6059О | — | — | — | 350 806,85 | 1 303 926,70 | — | | |
| н6060О | — | — | — | 350 807,85 | 1 303 925,10 | — | | |
| н6061О | — | — | — | 350 810,03 | 1 303 926,64 | — | | |
| н6062О | — | — | — | 350 809,00 | 1 303 928,20 | — | | |
| н6063О | — | — | — | 350 818,58 | 1 303 934,61 | — | | |
| н6057О | — | — | — | 350 813,99 | 1 303 941,43 | — | | |

**2. Сведения о характеристиках объекта недвижимости с кадастровым номером** 68:30:0001079:46 :

| № п/п | Наименование характеристики | Значение характеристики |
|---|---|---|
| 1 | 2 | 3 |
| 1. | Вид объекта недвижимости | Здание |
| 2. | Ранее присвоенный государственный учетный номер (инвентарный) здания, сооружения, объекта незавершенного строительства | — |
| 3. | Кадастровый номер земельного участка (земельных участков), в границах которого (которых) расположены здание, сооружение, объект незавершенного строительства | 68:30:0001079:37 |
| 4. | Уникальный учетный номер кадастрового квартала, в границах которого расположены здание, сооружение, объект незавершенного строительства | 68:30:0001079 |
| 5. | Адрес здания, сооружения, объекта незавершенного строительства | — |
| 5.1. | Сведения о местоположении здания, сооружения, объекта незавершенного строительства (при отсутствии адреса) в структурированном в соответствии с федеральной информационной адресной системой виде | — |
| 5.2. | Дополнительные сведения о местоположении | — |
| 6. | Иные сведения | — |

**3. Пояснения к сведениям об объекте недвижимости с кадастровым номером** 68:30:0001079:46 :

| | |
|---|---|
| 1. | — |

**1. Сведения о характерных точках контура объекта недвижимости с кадастровым номером** 68:30:0001079:47 :

Система координат МСК-68, зона 1 Зона № 1

| Обозначение характерных точек границ | Содержатся в Едином государственном реестре недвижимости | | | Определены в ходе выполнения комплексных кадастровых работ | | | Метод определения координат | Формулы, примененные для расчета средней квадратической погрешности определения координат характерных точек (Mt), м, с подставленными в такие формулы значениями и итоговые (вычисленные) значения Mt, м |
|---|---|---|---|---|---|---|---|---|
| | координаты, м | | Радиус, м | координаты, м | | Радиус, м | | |
| | X | Y | R | X | Y | R | | |
| 1 | 2 | 3 | 4 | 5 | 6 | 7 | 8 | 9 |
| н6064О | — | — | — | 350 775,64 | 1 303 917,20 | — | Метод спутниковых геодезических измерений (определений) | √(0,08^2 + 0,06^2) = 0,10 |
| н6065О | — | — | — | 350 765,87 | 1 303 910,37 | — | | |
| н6066О | — | — | — | 350 770,77 | 1 303 903,37 | — | | |
| н6067О | — | — | — | 350 780,53 | 1 303 910,21 | — | | |
| н6064О | — | — | — | 350 775,64 | 1 303 917,20 | — | | |

**2. Сведения о характеристиках объекта недвижимости с кадастровым номером** 68:30:0001079:47 :

| № п/п | Наименование характеристики | Значение характеристики |
|---|---|---|
| 1 | 2 | 3 |
| 1. | Вид объекта недвижимости | Здание |
| 2. | Ранее присвоенный государственный учетный номер (инвентарный) здания, сооружения, объекта незавершенного строительства | — |
| 3. | Кадастровый номер земельного участка (земельных участков), в границах которого (которых) расположены здание, сооружение, объект незавершенного строительства | 68:30:0001079:42 |
| 4. | Уникальный учетный номер кадастрового квартала, в границах которого расположены здание, сооружение, объект незавершенного строительства | 68:30:0001079 |

| 1 | 2 | 3 |
|---|---|---|
| 5. | Адрес здания, сооружения, объекта незавершенного строительства | — |
| 5.1. | Сведения о местоположении здания, сооружения, объекта незавершенного строительства (при отсутствии адреса) в структурированном в соответствии с федеральной информационной адресной системой виде | — |
| 5.2. | Дополнительные сведения о местоположении | — |
| 6. | Иные сведения | — |

**3. Пояснения к сведениям об объекте недвижимости с кадастровым номером** 68:30:0001079:47 :

| 1. | — |
|---|---|

**1. Сведения о характерных точках контура объекта недвижимости с кадастровым номером** 68:30:0001079:48 :

Система координат МСК-68, зона 1 Зона № 1

| Обозначение характерных точек границ | Содержатся в Едином государственном реестре недвижимости | | | Определены в ходе выполнения комплексных кадастровых работ | | | Метод определения координат | Формулы, примененные для расчета средней квадратической погрешности определения координат характерных точек (Mt), м, с подставленными в такие формулы значениями и итоговые (вычисленные) значения Mt, м |
|---|---|---|---|---|---|---|---|---|
| | координаты, м | | Радиус, м | координаты, м | | Радиус, м | | |
| | X | Y | R | X | Y | R | | |
| 1 | 2 | 3 | 4 | 5 | 6 | 7 | 8 | 9 |
| н6068О | — | — | — | 350 734,70 | 1 303 879,50 | — | Метод спутниковых геодезических измерений (определений) | √(0,08^2 + 0,06^2) = 0,10 |
| н6069О | — | — | — | 350 729,06 | 1 303 887,00 | — | | |
| н6070О | — | — | — | 350 727,81 | 1 303 888,66 | — | | |
| н6071О | — | — | — | 350 722,94 | 1 303 885,01 | — | | |
| н6072О | — | — | — | 350 724,20 | 1 303 883,34 | — | | |
| н6073О | — | — | — | 350 717,97 | 1 303 878,66 | — | | |
| н6074О | — | — | — | 350 723,61 | 1 303 871,16 | — | | |

| 1 | 2 | 3 | 4 | 5 | 6 | 7 | 8 | 9 |
|---|---|---|---|---|---|---|---|---|
| н6068О | — | — | — | 350 734,70 | 1 303 879,50 | — | Метод спутниковых геодезических измерений (определений) | √(0,08^2 + 0,06^2) = 0,10 |

**2. Сведения о характеристиках объекта недвижимости с кадастровым номером** 68:30:0001079:48 :

| № п/п | Наименование характеристики | Значение характеристики |
|---|---|---|
| 1 | 2 | 3 |
| 1. | Вид объекта недвижимости | Здание |
| 2. | Ранее присвоенный государственный учетный номер (инвентарный) здания, сооружения, объекта незавершенного строительства | — |
| 3. | Кадастровый номер земельного участка (земельных участков), в границах которого (которых) расположены здание, сооружение, объект незавершенного строительства | 68:30:0001079:32 |
| 4. | Уникальный учетный номер кадастрового квартала, в границах которого расположены здание, сооружение, объект незавершенного строительства | 68:30:0001079 |
| 5. | Адрес здания, сооружения, объекта незавершенного строительства | — |
| 5.1. | Сведения о местоположении здания, сооружения, объекта незавершенного строительства (при отсутствии адреса) в структурированном в соответствии с федеральной информационной адресной системой виде | — |
| 5.2. | Дополнительные сведения о местоположении | — |
| 6. | Иные сведения | — |

**3. Пояснения к сведениям об объекте недвижимости с кадастровым номером** 68:30:0001079:48 :

| 1. | — |
|---|---|

**1. Сведения о характерных точках контура объекта недвижимости с кадастровым номером** 68:30:0001079:49 :

Система координат МСК-68, зона 1 Зона № 1

| Обозначение характерных точек границ | Содержатся в Едином государственном реестре недвижимости | | | Определены в ходе выполнения комплексных кадастровых работ | | | Метод определения координат | Формулы, примененные для расчета средней квадратической погрешности определения координат характерных точек (Mt), м, с подставленными в такие формулы значениями и итоговые (вычисленные) значения Mt, м |
|---|---|---|---|---|---|---|---|---|
| | координаты, м | | Радиус, м | координаты, м | | Радиус, м | | |
| | X | Y | R | X | Y | R | | |

| 1 | 2 | 3 | 4 | 5 | 6 | 7 | 8 | 9 |
|---|---|---|---|---|---|---|---|---|
| н6075О | — | — | — | 350 744,35 | 1 303 895,14 | — | Метод спутниковых геодезических измерений (определений) | √(0,08^2 + 0,06^2) = 0,10 |
| н6076О | — | — | — | 350 735,30 | 1 303 889,37 | — | | |
| н6077О | — | — | — | 350 739,66 | 1 303 882,52 | — | | |
| н6078О | — | — | — | 350 743,78 | 1 303 885,14 | — | | |
| н6079О | — | — | — | 350 745,42 | 1 303 882,57 | — | | |
| н6080О | — | — | — | 350 750,35 | 1 303 885,72 | — | | |
| н6075О | — | — | — | 350 744,35 | 1 303 895,14 | — | | |

**2. Сведения о характеристиках объекта недвижимости с кадастровым номером** 68:30:0001079:49 :

| № п/п | Наименование характеристики | Значение характеристики |
|---|---|---|
| 1 | 2 | 3 |
| 1. | Вид объекта недвижимости | Здание |
| 2. | Ранее присвоенный государственный учетный номер (инвентарный) здания, сооружения, объекта незавершенного строительства | — |
| 3. | Кадастровый номер земельного участка (земельных участков), в границах которого (которых) расположены здание, сооружение, объект незавершенного строительства | 68:30:0001079:34 |
| 4. | Уникальный учетный номер кадастрового квартала, в границах которого расположены здание, сооружение, объект незавершенного строительства | 68:30:0001079 |
| 5. | Адрес здания, сооружения, объекта незавершенного строительства | — |
| 5.1. | Сведения о местоположении здания, сооружения, объекта незавершенного строительства (при отсутствии адреса) в структурированном в соответствии с федеральной информационной адресной системой виде | — |
| 5.2. | Дополнительные сведения о местоположении | — |
| 6. | Иные сведения | — |

| **3. Пояснения к сведениям об объекте недвижимости с кадастровым номером** 68:30:0001079:49 : | |
|---|---|
| 1. | — |

**1. Сведения о характерных точках контура объекта недвижимости с кадастровым номером** 68:30:0001079:50 :

Система координат МСК-68, зона 1 Зона № 1

| Обозначение характерных точек границ | Содержатся в Едином государственном реестре недвижимости | | | Определены в ходе выполнения комплексных кадастровых работ | | | Метод определения координат | Формулы, примененные для расчета средней квадратической погрешности определения координат характерных точек (Mt), м, с подставленными в такие формулы значениями и итоговые (вычисленные) значения Mt, м |
|---|---|---|---|---|---|---|---|---|
| | координаты, м | | Радиус, м | координаты, м | | Радиус, м | | |
| | X | Y | R | X | Y | R | | |
| 1 | 2 | 3 | 4 | 5 | 6 | 7 | 8 | 9 |
| н6081О | — | — | — | 350 761,16 | 1 303 848,67 | — | Метод спутниковых геодезических измерений (определений) | √(0,08^2 + 0,06^2) = 0,10 |
| н6082О | — | — | — | 350 757,95 | 1 303 852,97 | — | | |
| н6083О | — | — | — | 350 757,02 | 1 303 852,27 | — | | |
| н6084О | — | — | — | 350 752,50 | 1 303 858,34 | — | | |
| н6085О | — | — | — | 350 742,06 | 1 303 850,55 | — | | |
| н6086О | — | — | — | 350 748,40 | 1 303 842,04 | — | | |
| н6087О | — | — | — | 350 754,35 | 1 303 846,47 | — | | |
| н6088О | — | — | — | 350 755,73 | 1 303 844,62 | — | | |
| н6081О | — | — | — | 350 761,16 | 1 303 848,67 | — | | |

**2. Сведения о характеристиках объекта недвижимости с кадастровым номером** 68:30:0001079:50 :

| № п/п | Наименование характеристики | Значение характеристики |
|---|---|---|
| 1 | 2 | 3 |
| 1. | Вид объекта недвижимости | Здание |

| 1 | 2 | 3 |
|---|---|---|
| 2. | Ранее присвоенный государственный учетный номер (инвентарный) здания, сооружения, объекта незавершенного строительства | — |
| 3. | Кадастровый номер земельного участка (земельных участков), в границах которого (которых) расположены здание, сооружение, объект незавершенного строительства | 68:30:0001079:24 |
| 4. | Уникальный учетный номер кадастрового квартала, в границах которого расположены здание, сооружение, объект незавершенного строительства | 68:30:0001079 |
| 5. | Адрес здания, сооружения, объекта незавершенного строительства | — |
| 5.1. | Сведения о местоположении здания, сооружения, объекта незавершенного строительства (при отсутствии адреса) в структурированном в соответствии с федеральной информационной адресной системой виде | — |
| 5.2. | Дополнительные сведения о местоположении | — |
| 6. | Иные сведения | — |

**3. Пояснения к сведениям об объекте недвижимости с кадастровым номером** 68:30:0001079:50 :

| 1. | — |
|---|---|

**1. Сведения о характерных точках контура объекта недвижимости с кадастровым номером** 68:30:0001079:51 :

Система координат МСК-68, зона 1 Зона № 1

| Обозначение характерных точек границ | Содержатся в Едином государственном реестре недвижимости | | | Определены в ходе выполнения комплексных кадастровых работ | | | Метод определения координат | Формулы, примененные для расчета средней квадратической погрешности определения координат характерных точек (Mt), м, с подставленными в такие формулы значениями и итоговые (вычисленные) значения Mt, м |
|---|---|---|---|---|---|---|---|---|
| | координаты, м | | Радиус, м | координаты, м | | Радиус, м | | |
| | X | Y | R | X | Y | R | | |
| 1 | 2 | 3 | 4 | 5 | 6 | 7 | 8 | 9 |
| н6089О | — | — | — | 350 799,51 | 1 303 882,69 | — | Метод спутниковых геодезических измерений (определений) | √(0,08^2 + 0,06^2) = 0,10 |
| н6090О | — | — | — | 350 807,33 | 1 303 888,57 | — | | |
| н6091О | — | — | — | 350 802,49 | 1 303 895,00 | — | | |

| 1 | 2 | 3 | 4 | 5 | 6 | 7 | 8 | 9 |
|---|---|---|---|---|---|---|---|---|
| н6092О | — | — | — | 350 794,67 | 1 303 889,12 | — | Метод спутниковых геодезических измерений (определений) | √(0,08^2 + 0,06^2) = 0,10 |
| н6089О | — | — | — | 350 799,51 | 1 303 882,69 | — | | |

**2. Сведения о характеристиках объекта недвижимости с кадастровым номером** 68:30:0001079:51 :

| № п/п | Наименование характеристики | Значение характеристики |
|---|---|---|
| 1 | 2 | 3 |
| 1. | Вид объекта недвижимости | Здание |
| 2. | Ранее присвоенный государственный учетный номер (инвентарный) здания, сооружения, объекта незавершенного строительства | — |
| 3. | Кадастровый номер земельного участка (земельных участков), в границах которого (которых) расположены здание, сооружение, объект незавершенного строительства | 68:30:0001079:28 |
| 4. | Уникальный учетный номер кадастрового квартала, в границах которого расположены здание, сооружение, объект незавершенного строительства | 68:30:0001079 |
| 5. | Адрес здания, сооружения, объекта незавершенного строительства | — |
| 5.1. | Сведения о местоположении здания, сооружения, объекта незавершенного строительства (при отсутствии адреса) в структурированном в соответствии с федеральной информационной адресной системой виде | — |
| 5.2. | Дополнительные сведения о местоположении | — |
| 6. | Иные сведения | — |

**3. Пояснения к сведениям об объекте недвижимости с кадастровым номером** 68:30:0001079:51 :

| | |
|---|---|
| 1. | — |

**1. Сведения о характерных точках контура объекта недвижимости с кадастровым номером** 68:30:0001079:52 :

Система координат МСК-68, зона 1 Зона № 1

| Обозначение характерных точек границ | Содержатся в Едином государственном реестре недвижимости | | | Определены в ходе выполнения комплексных кадастровых работ | | | Метод определения координат | Формулы, примененные для расчета средней квадратической погрешности определения координат характерных точек (Mt), м, с подставленными в такие формулы значениями и итоговые (вычисленные) значения Mt, м |
|---|---|---|---|---|---|---|---|---|
| | координаты, м | | Радиус, м | координаты, м | | Радиус, м | | |
| | X | Y | R | X | Y | R | | |
| 1 | 2 | 3 | 4 | 5 | 6 | 7 | 8 | 9 |
| н6093О | — | — | — | 350 757,43 | 1 303 903,82 | — | Метод спутниковых геодезических измерений (определений) | √(0,08^2 + 0,06^2) = 0,10 |
| н6094О | — | — | — | 350 749,41 | 1 303 898,55 | — | | |
| н6095О | — | — | — | 350 754,11 | 1 303 891,39 | — | | |
| н6096О | — | — | — | 350 762,13 | 1 303 896,66 | — | | |
| н6093О | — | — | — | 350 757,43 | 1 303 903,82 | — | | |

**2. Сведения о характеристиках объекта недвижимости с кадастровым номером** 68:30:0001079:52 :

| № п/п | Наименование характеристики | Значение характеристики |
|---|---|---|
| 1 | 2 | 3 |
| 1. | Вид объекта недвижимости | Здание |
| 2. | Ранее присвоенный государственный учетный номер (инвентарный) здания, сооружения, объекта незавершенного строительства | — |
| 3. | Кадастровый номер земельного участка (земельных участков), в границах которого (которых) расположены здание, сооружение, объект незавершенного строительства | 68:30:0001079:36 |
| 4. | Уникальный учетный номер кадастрового квартала, в границах которого расположены здание, сооружение, объект незавершенного строительства | 68:30:0001079 |

| 1 | 2 | 3 |
|---|---|---|
| 5. | Адрес здания, сооружения, объекта незавершенного строительства | — |
| 5.1. | Сведения о местоположении здания, сооружения, объекта незавершенного строительства (при отсутствии адреса) в структурированном в соответствии с федеральной информационной адресной системой виде | — |
| 5.2. | Дополнительные сведения о местоположении | — |
| 6. | Иные сведения | — |

**3. Пояснения к сведениям об объекте недвижимости с кадастровым номером** 68:30:0001079:52 :

| 1. | — |
|---|---|

**1. Сведения о характерных точках контура объекта недвижимости с кадастровым номером** 68:30:0001079:53 :

Система координат МСК-68, зона 1 Зона № 1

| Обозначение характерных точек границ | Содержатся в Едином государственном реестре недвижимости | | | Определены в ходе выполнения комплексных кадастровых работ | | | Метод определения координат | Формулы, примененные для расчета средней квадратической погрешности определения координат характерных точек (Mt), м, с подставленными в такие формулы значениями и итоговые (вычисленные) значения Mt, м |
|---|---|---|---|---|---|---|---|---|
| | координаты, м | | Радиус, м | координаты, м | | Радиус, м | | |
| | X | Y | R | X | Y | R | | |
| 1 | 2 | 3 | 4 | 5 | 6 | 7 | 8 | 9 |
| н6097О | — | — | — | 350 776,63 | 1 303 865,04 | — | Метод спутниковых геодезических измерений (определений) | √(0,08^2 + 0,06^2) = 0,10 |
| н6098О | — | — | — | 350 786,24 | 1 303 872,26 | — | | |
| н6099О | — | — | — | 350 782,55 | 1 303 877,17 | — | | |
| н6100О | — | — | — | 350 781,14 | 1 303 879,04 | — | | |
| н6101О | — | — | — | 350 778,41 | 1 303 876,99 | — | | |
| н6102О | — | — | — | 350 779,82 | 1 303 875,12 | — | | |
| н6103О | — | — | — | 350 772,94 | 1 303 869,94 | — | | |

| 1 | 2 | 3 | 4 | 5 | 6 | 7 | 8 | 9 |
|---|---|---|---|---|---|---|---|---|
| н6097О | — | — | — | 350 776,63 | 1 303 865,04 | — | Метод спутниковых геодезических измерений (определений) | √(0,08^2 + 0,06^2) = 0,10 |

**2. Сведения о характеристиках объекта недвижимости с кадастровым номером** 68:30:0001079:53 :

| № п/п | Наименование характеристики | Значение характеристики |
|---|---|---|
| 1 | 2 | 3 |
| 1. | Вид объекта недвижимости | Здание |
| 2. | Ранее присвоенный государственный учетный номер (инвентарный) здания, сооружения, объекта незавершенного строительства | — |
| 3. | Кадастровый номер земельного участка (земельных участков), в границах которого (которых) расположены здание, сооружение, объект незавершенного строительства | 68:30:0001079:26 |
| 4. | Уникальный учетный номер кадастрового квартала, в границах которого расположены здание, сооружение, объект незавершенного строительства | 68:30:0001079 |
| 5. | Адрес здания, сооружения, объекта незавершенного строительства | — |
| 5.1. | Сведения о местоположении здания, сооружения, объекта незавершенного строительства (при отсутствии адреса) в структурированном в соответствии с федеральной информационной адресной системой виде | — |
| 5.2. | Дополнительные сведения о местоположении | — |
| 6. | Иные сведения | — |

**3. Пояснения к сведениям об объекте недвижимости с кадастровым номером** 68:30:0001079:53 :

| 1. | — |
|---|---|

**1. Сведения о характерных точках контура объекта недвижимости с кадастровым номером** 68:30:0001079:54 :

Система координат МСК-68, зона 1 Зона № 1

| Обозначение характерных точек границ | Содержатся в Едином государственном реестре недвижимости | | | Определены в ходе выполнения комплексных кадастровых работ | | | Метод определения координат | Формулы, примененные для расчета средней квадратической погрешности определения координат характерных точек (Mt), м, с подставленными в такие формулы значениями и итоговые (вычисленные) значения Mt, м |
|---|---|---|---|---|---|---|---|---|
| | координаты, м | | Радиус, м | координаты, м | | Радиус, м | | |
| | X | Y | R | X | Y | R | | |

| 1 | 2 | 3 | 4 | 5 | 6 | 7 | 8 | 9 |
|---|---|---|---|---|---|---|---|---|
| н6104О | — | — | — | 350 726,03 | 1 303 839,14 | — | Метод спутниковых геодезических измерений (определений) | √(0,08^2 + 0,06^2) = 0,10 |
| н6105О | — | — | — | 350 730,81 | 1 303 832,70 | — | | |
| н6106О | — | — | — | 350 740,42 | 1 303 839,84 | — | | |
| н6107О | — | — | — | 350 734,51 | 1 303 847,79 | — | | |
| н6108О | — | — | — | 350 731,04 | 1 303 845,21 | — | | |
| н6109О | — | — | — | 350 732,16 | 1 303 843,69 | — | | |
| н6104О | — | — | — | 350 726,03 | 1 303 839,14 | — | | |

**2. Сведения о характеристиках объекта недвижимости с кадастровым номером** 68:30:0001079:54 :

| № п/п | Наименование характеристики | Значение характеристики |
|---|---|---|
| 1 | 2 | 3 |
| 1. | Вид объекта недвижимости | Здание |
| 2. | Ранее присвоенный государственный учетный номер (инвентарный) здания, сооружения, объекта незавершенного строительства | — |
| 3. | Кадастровый номер земельного участка (земельных участков), в границах которого (которых) расположены здание, сооружение, объект незавершенного строительства | 68:30:0001079:81 |
| 4. | Уникальный учетный номер кадастрового квартала, в границах которого расположены здание, сооружение, объект незавершенного строительства | 68:30:0001079 |
| 5. | Адрес здания, сооружения, объекта незавершенного строительства | — |
| 5.1. | Сведения о местоположении здания, сооружения, объекта незавершенного строительства (при отсутствии адреса) в структурированном в соответствии с федеральной информационной адресной системой виде | — |
| 5.2. | Дополнительные сведения о местоположении | — |
| 6. | Иные сведения | — |

**3. Пояснения к сведениям об объекте недвижимости с кадастровым номером** 68:30:0001079:54 :

| | |
|---|---|
| 1. | — |

**1. Сведения о характерных точках контура объекта недвижимости с кадастровым номером** 68:30:0001079:55 :

Система координат МСК-68, зона 1 Зона № 1

| Обозначение характерных точек границ | Содержатся в Едином государственном реестре недвижимости | | | Определены в ходе выполнения комплексных кадастровых работ | | | Метод определения координат | Формулы, примененные для расчета средней квадратической погрешности определения координат характерных точек (Mt), м, с подставленными в такие формулы значениями и итоговые (вычисленные) значения Mt, м |
|---|---|---|---|---|---|---|---|---|
| | координаты, м | | Радиус, м | координаты, м | | Радиус, м | | |
| | X | Y | R | X | Y | R | | |
| 1 | 2 | 3 | 4 | 5 | 6 | 7 | 8 | 9 |
| н6110О | — | — | — | 350 816,10 | 1 303 772,19 | — | Метод спутниковых геодезических измерений (определений) | √(0,08^2 + 0,06^2) = 0,10 |
| н6111О | — | — | — | 350 813,30 | 1 303 774,42 | — | | |
| н6112О | — | — | — | 350 805,92 | 1 303 765,16 | — | | |
| н6113О | — | — | — | 350 811,17 | 1 303 760,97 | — | | |
| н6114О | — | — | — | 350 816,10 | 1 303 767,15 | — | | |
| н6115О | — | — | — | 350 818,97 | 1 303 764,86 | — | | |
| н6116О | — | — | — | 350 821,06 | 1 303 767,49 | — | | |
| н6117О | — | — | — | 350 819,99 | 1 303 768,35 | — | | |
| н6118О | — | — | — | 350 821,61 | 1 303 770,39 | — | | |
| н6119О | — | — | — | 350 817,37 | 1 303 773,78 | — | | |
| н6110О | — | — | — | 350 816,10 | 1 303 772,19 | — | | |

| **2. Сведения о характеристиках объекта недвижимости с кадастровым номером** 68:30:0001079:55 : | | |
|---|---|---|
| № п/п | Наименование характеристики | Значение характеристики |
| 1 | 2 | 3 |
| 1. | Вид объекта недвижимости | Здание |
| 2. | Ранее присвоенный государственный учетный номер (инвентарный) здания, сооружения, объекта незавершенного строительства | — |
| 3. | Кадастровый номер земельного участка (земельных участков), в границах которого (которых) расположены здание, сооружение, объект незавершенного строительства | 68:30:0001079:9 |
| 4. | Уникальный учетный номер кадастрового квартала, в границах которого расположены здание, сооружение, объект незавершенного строительства | 68:30:0001079 |
| 5. | Адрес здания, сооружения, объекта незавершенного строительства | — |
| 5.1. | Сведения о местоположении здания, сооружения, объекта незавершенного строительства (при отсутствии адреса) в структурированном в соответствии с федеральной информационной адресной системой виде | — |
| 5.2. | Дополнительные сведения о местоположении | — |
| 6. | Иные сведения | — |
| **3. Пояснения к сведениям об объекте недвижимости с кадастровым номером** 68:30:0001079:55 : | | |
| 1. | — | |

**1. Сведения о характерных точках контура объекта недвижимости с кадастровым номером** 68:30:0001079:57 :

Система координат МСК-68, зона 1 Зона № 1

| Обозначение характерных точек границ | Содержатся в Едином государственном реестре недвижимости | | | Определены в ходе выполнения комплексных кадастровых работ | | | Метод определения координат | Формулы, примененные для расчета средней квадратической погрешности определения координат характерных точек (Mt), м, с подставленными в такие формулы значениями и итоговые (вычисленные) значения Mt, м |
|---|---|---|---|---|---|---|---|---|
| | координаты, м | | Радиус, м | координаты, м | | Радиус, м | | |
| | X | Y | R | X | Y | R | | |
| 1 | 2 | 3 | 4 | 5 | 6 | 7 | 8 | 9 |
| н6120О | — | — | — | 350 889,46 | 1 303 891,05 | — | Метод спутниковых геодезических измерений (определений) | √(0,08^2 + 0,06^2) = 0,10 |

| 1 | 2 | 3 | 4 | 5 | 6 | 7 | 8 | 9 |
|---|---|---|---|---|---|---|---|---|
| н6121О | — | — | — | 350 895,00 | 1 303 899,85 | — | Метод спутниковых геодезических измерений (определений) | √(0,08^2 + 0,06^2) = 0,10 |
| н6122О | — | — | — | 350 888,32 | 1 303 904,06 | — | | |
| н6123О | — | — | — | 350 882,77 | 1 303 895,27 | — | | |
| н6120О | — | — | — | 350 889,46 | 1 303 891,05 | — | | |

**2. Сведения о характеристиках объекта недвижимости с кадастровым номером** 68:30:0001079:57 :

| № п/п | Наименование характеристики | Значение характеристики |
|---|---|---|
| 1 | 2 | 3 |
| 1. | Вид объекта недвижимости | Здание |
| 2. | Ранее присвоенный государственный учетный номер (инвентарный) здания, сооружения, объекта незавершенного строительства | — |
| 3. | Кадастровый номер земельного участка (земельных участков), в границах которого (которых) расположены здание, сооружение, объект незавершенного строительства | 68:30:0001079:15 |
| 4. | Уникальный учетный номер кадастрового квартала, в границах которого расположены здание, сооружение, объект незавершенного строительства | 68:30:0001079 |
| 5. | Адрес здания, сооружения, объекта незавершенного строительства | — |
| 5.1. | Сведения о местоположении здания, сооружения, объекта незавершенного строительства (при отсутствии адреса) в структурированном в соответствии с федеральной информационной адресной системой виде | — |
| 5.2. | Дополнительные сведения о местоположении | — |
| 6. | Иные сведения | — |

**3. Пояснения к сведениям об объекте недвижимости с кадастровым номером** 68:30:0001079:57 :

| | |
|---|---|
| 1. | — |

**1. Сведения о характерных точках контура объекта недвижимости с кадастровым номером** 68:30:0001079:59 :

Система координат МСК-68, зона 1 Зона № 1

| Обозначение характерных точек границ | Содержатся в Едином государственном реестре недвижимости | | | Определены в ходе выполнения комплексных кадастровых работ | | | Метод определения координат | Формулы, примененные для расчета средней квадратической погрешности определения координат характерных точек (Mt), м, с подставленными в такие формулы значениями и итоговые (вычисленные) значения Mt, м |
|---|---|---|---|---|---|---|---|---|
| | координаты, м | | Радиус, м | координаты, м | | Радиус, м | | |
| | X | Y | R | X | Y | R | | |
| 1 | 2 | 3 | 4 | 5 | 6 | 7 | 8 | 9 |
| н6128О | — | — | — | 350 904,67 | 1 303 910,94 | — | Метод спутниковых геодезических измерений (определений) | √(0,08^2 + 0,06^2) = 0,10 |
| н6129О | — | — | — | 350 908,50 | 1 303 917,34 | — | | |
| н6130О | — | — | — | 350 904,67 | 1 303 919,63 | — | | |
| н6131О | — | — | — | 350 901,71 | 1 303 921,40 | — | | |
| н6132О | — | — | — | 350 900,05 | 1 303 918,62 | — | | |
| н6133О | — | — | — | 350 902,93 | 1 303 916,89 | — | | |
| н6134О | — | — | — | 350 900,77 | 1 303 913,27 | — | | |
| н6128О | — | — | — | 350 904,67 | 1 303 910,94 | — | | |

**2. Сведения о характеристиках объекта недвижимости с кадастровым номером** 68:30:0001079:59 :

| № п/п | Наименование характеристики | Значение характеристики |
|---|---|---|
| 1 | 2 | 3 |
| 1. | Вид объекта недвижимости | Здание |
| 2. | Ранее присвоенный государственный учетный номер (инвентарный) здания, сооружения, объекта незавершенного строительства | — |
| 3. | Кадастровый номер земельного участка (земельных участков), в границах которого (которых) расположены здание, сооружение, объект незавершенного строительства | 68:30:0001079:16 |

| 1 | 2 | 3 |
|---|---|---|
| 4. | Уникальный учетный номер кадастрового квартала, в границах которого расположены здание, сооружение, объект незавершенного строительства | 68:30:0001079 |
| 5. | Адрес здания, сооружения, объекта незавершенного строительства | — |
| 5.1. | Сведения о местоположении здания, сооружения, объекта незавершенного строительства (при отсутствии адреса) в структурированном в соответствии с федеральной информационной адресной системой виде | — |
| 5.2. | Дополнительные сведения о местоположении | — |
| 6. | Иные сведения | — |

**3. Пояснения к сведениям об объекте недвижимости с кадастровым номером** 68:30:0001079:59 :

| 1. | — |
|---|---|

**1. Сведения о характерных точках контура объекта недвижимости с кадастровым номером** 68:30:0001079:60 :

Система координат МСК-68, зона 1 Зона № 1

| Обозначение характерных точек границ | Содержатся в Едином государственном реестре недвижимости | | | Определены в ходе выполнения комплексных кадастровых работ | | | Метод определения координат | Формулы, примененные для расчета средней квадратической погрешности определения координат характерных точек (Mt), м, с подставленными в такие формулы значениями и итоговые (вычисленные) значения Mt, м |
|---|---|---|---|---|---|---|---|---|
| | координаты, м | | Радиус, м | координаты, м | | Радиус, м | | |
| | X | Y | R | X | Y | R | | |
| 1 | 2 | 3 | 4 | 5 | 6 | 7 | 8 | 9 |
| н6135О | — | — | — | 350 946,65 | 1 304 004,58 | — | Метод спутниковых геодезических измерений (определений) | √(0,08^2 + 0,06^2) = 0,10 |
| н6136О | — | — | — | 350 949,67 | 1 304 013,69 | — | | |
| н6137О | — | — | — | 350 940,96 | 1 304 016,57 | — | | |
| н6138О | — | — | — | 350 937,95 | 1 304 007,46 | — | | |
| н6135О | — | — | — | 350 946,65 | 1 304 004,58 | — | | |

| **2. Сведения о характеристиках объекта недвижимости с кадастровым номером** 68:30:0001079:60 : | | |
|---|---|---|
| № п/п | Наименование характеристики | Значение характеристики |
| 1 | 2 | 3 |
| 1. | Вид объекта недвижимости | Здание |
| 2. | Ранее присвоенный государственный учетный номер (инвентарный) здания, сооружения, объекта незавершенного строительства | — |
| 3. | Кадастровый номер земельного участка (земельных участков), в границах которого (которых) расположены здание, сооружение, объект незавершенного строительства | 68:30:0001079:19 |
| 4. | Уникальный учетный номер кадастрового квартала, в границах которого расположены здание, сооружение, объект незавершенного строительства | 68:30:0001079 |
| 5. | Адрес здания, сооружения, объекта незавершенного строительства | — |
| 5.1. | Сведения о местоположении здания, сооружения, объекта незавершенного строительства (при отсутствии адреса) в структурированном в соответствии с федеральной информационной адресной системой виде | — |
| 5.2. | Дополнительные сведения о местоположении | — |
| 6. | Иные сведения | — |
| **3. Пояснения к сведениям об объекте недвижимости с кадастровым номером** 68:30:0001079:60 : | | |
| 1. | — | |

**1. Сведения о характерных точках контура объекта недвижимости с кадастровым номером** 68:30:0001079:62 :

Система координат МСК-68, зона 1 Зона № 1

| Обозначение характерных точек границ | Содержатся в Едином государственном реестре недвижимости | | | Определены в ходе выполнения комплексных кадастровых работ | | | Метод определения координат | Формулы, примененные для расчета средней квадратической погрешности определения координат характерных точек (Mt), м, с подставленными в такие формулы значениями и итоговые (вычисленные) значения Mt, м |
|---|---|---|---|---|---|---|---|---|
| | координаты, м | | Радиус, м | координаты, м | | Радиус, м | | |
| | X | Y | R | X | Y | R | | |
| 1 | 2 | 3 | 4 | 5 | 6 | 7 | 8 | 9 |
| н6143О | — | — | — | 350 855,68 | 1 303 835,78 | — | Метод спутниковых геодезических измерений (определений) | √(0,08^2 + 0,06^2) = 0,10 |

| 1 | 2 | 3 | 4 | 5 | 6 | 7 | 8 | 9 |
|---|---|---|---|---|---|---|---|---|
| н6144О | — | — | — | 350 851,78 | 1 303 838,67 | — | Метод спутниковых геодезических измерений (определений) | √(0,08^2 + 0,06^2) = 0,10 |
| н6145О | — | — | — | 350 852,71 | 1 303 839,92 | — | | |
| н6146О | — | — | — | 350 848,31 | 1 303 843,18 | — | | |
| н6147О | — | — | — | 350 842,42 | 1 303 835,25 | — | | |
| н6148О | — | — | — | 350 850,72 | 1 303 829,10 | — | | |
| н6143О | — | — | — | 350 855,68 | 1 303 835,78 | — | | |

**2. Сведения о характеристиках объекта недвижимости с кадастровым номером** 68:30:0001079:62 :

| № п/п | Наименование характеристики | Значение характеристики |
|---|---|---|
| 1 | 2 | 3 |
| 1. | Вид объекта недвижимости | Здание |
| 2. | Ранее присвоенный государственный учетный номер (инвентарный) здания, сооружения, объекта незавершенного строительства | — |
| 3. | Кадастровый номер земельного участка (земельных участков), в границах которого (которых) расположены здание, сооружение, объект незавершенного строительства | 68:30:0001079:1 |
| 4. | Уникальный учетный номер кадастрового квартала, в границах которого расположены здание, сооружение, объект незавершенного строительства | 68:30:0001079 |
| 5. | Адрес здания, сооружения, объекта незавершенного строительства | — |
| 5.1. | Сведения о местоположении здания, сооружения, объекта незавершенного строительства (при отсутствии адреса) в структурированном в соответствии с федеральной информационной адресной системой виде | — |
| 5.2. | Дополнительные сведения о местоположении | — |
| 6. | Иные сведения | — |

**3. Пояснения к сведениям об объекте недвижимости с кадастровым номером** 68:30:0001079:62 :

| | |
|---|---|
| 1. | — |

**1. Сведения о характерных точках контура объекта недвижимости с кадастровым номером** 68:30:0001079:63 :

Система координат МСК-68, зона 1 Зона № 1

| Обозначение характерных точек границ | Содержатся в Едином государственном реестре недвижимости | | | Определены в ходе выполнения комплексных кадастровых работ | | | Метод определения координат | Формулы, примененные для расчета средней квадратической погрешности определения координат характерных точек (Mt), м, с подставленными в такие формулы значениями и итоговые (вычисленные) значения Mt, м |
|---|---|---|---|---|---|---|---|---|
| | координаты, м | | Радиус, м | координаты, м | | Радиус, м | | |
| | X | Y | R | X | Y | R | | |
| 1 | 2 | 3 | 4 | 5 | 6 | 7 | 8 | 9 |
| н6149О | — | — | — | 350 857,31 | 1 303 848,04 | — | Метод спутниковых геодезических измерений (определений) | √(0,08^2 + 0,06^2) = 0,10 |
| н6150О | — | — | — | 350 862,30 | 1 303 844,75 | — | | |
| н6151О | — | — | — | 350 867,43 | 1 303 852,53 | — | | |
| н6152О | — | — | — | 350 869,38 | 1 303 851,24 | — | | |
| н6153О | — | — | — | 350 871,42 | 1 303 854,34 | — | | |
| н6154О | — | — | — | 350 869,09 | 1 303 855,88 | — | | |
| н6155О | — | — | — | 350 868,79 | 1 303 855,43 | — | | |
| н6156О | — | — | — | 350 864,19 | 1 303 858,46 | — | | |
| н6149О | — | — | — | 350 857,31 | 1 303 848,04 | — | | |

**2. Сведения о характеристиках объекта недвижимости с кадастровым номером** 68:30:0001079:63 :

| № п/п | Наименование характеристики | Значение характеристики |
|---|---|---|
| 1 | 2 | 3 |
| 1. | Вид объекта недвижимости | Здание |
| 2. | Ранее присвоенный государственный учетный номер (инвентарный) здания, сооружения, объекта незавершенного строительства | — |

| 1 | 2 | 3 |
|---|---|---|
| 3. | Кадастровый номер земельного участка (земельных участков), в границах которого (которых) расположены здание, сооружение, объект незавершенного строительства | 68:30:0001079:11 |
| 4. | Уникальный учетный номер кадастрового квартала, в границах которого расположены здание, сооружение, объект незавершенного строительства | 68:30:0001079 |
| 5. | Адрес здания, сооружения, объекта незавершенного строительства | — |
| 5.1. | Сведения о местоположении здания, сооружения, объекта незавершенного строительства (при отсутствии адреса) в структурированном в соответствии с федеральной информационной адресной системой виде | — |
| 5.2. | Дополнительные сведения о местоположении | — |
| 6. | Иные сведения | — |

**3. Пояснения к сведениям об объекте недвижимости с кадастровым номером** 68:30:0001079:63 :

| 1. | — |
|---|---|

**1. Сведения о характерных точках контура объекта недвижимости с кадастровым номером** 68:30:0001079:65 :

Система координат МСК-68, зона 1 Зона № 1

| Обозначение характерных точек границ | Содержатся в Едином государственном реестре недвижимости | | | Определены в ходе выполнения комплексных кадастровых работ | | | Метод определения координат | Формулы, примененные для расчета средней квадратической погрешности определения координат характерных точек (Mt), м, с подставленными в такие формулы значениями и итоговые (вычисленные) значения Mt, м |
|---|---|---|---|---|---|---|---|---|
| | координаты, м | | Радиус, м | координаты, м | | Радиус, м | | |
| | X | Y | R | X | Y | R | | |
| 1 | 2 | 3 | 4 | 5 | 6 | 7 | 8 | 9 |
| н6161О | — | — | — | 350 872,01 | 1 303 860,30 | — | Метод спутниковых геодезических измерений (определений) | √(0,08^2 + 0,06^2) = 0,10 |
| н6162О | — | — | — | 350 880,58 | 1 303 868,60 | — | | |
| н6163О | — | — | — | 350 876,06 | 1 303 873,27 | — | | |
| н6164О | — | — | — | 350 875,63 | 1 303 872,84 | — | | |

| 1 | 2 | 3 | 4 | 5 | 6 | 7 | 8 | 9 |
|---|---|---|---|---|---|---|---|---|
| н6165О | — | — | — | 350 872,57 | 1 303 876,00 | — | Метод спутниковых геодезических измерений (определений) | √(0,08^2 + 0,06^2) = 0,10 |
| н6166О | — | — | — | 350 869,41 | 1 303 872,95 | — | | |
| н6167О | — | — | — | 350 872,43 | 1 303 869,83 | — | | |
| н6168О | — | — | — | 350 867,45 | 1 303 865,01 | — | | |
| н6161О | — | — | — | 350 872,01 | 1 303 860,30 | — | | |

**2. Сведения о характеристиках объекта недвижимости с кадастровым номером** 68:30:0001079:65 :

| № п/п | Наименование характеристики | Значение характеристики |
|---|---|---|
| 1 | 2 | 3 |
| 1. | Вид объекта недвижимости | Здание |
| 2. | Ранее присвоенный государственный учетный номер (инвентарный) здания, сооружения, объекта незавершенного строительства | — |
| 3. | Кадастровый номер земельного участка (земельных участков), в границах которого (которых) расположены здание, сооружение, объект незавершенного строительства | 68:30:0001079:4 |
| 4. | Уникальный учетный номер кадастрового квартала, в границах которого расположены здание, сооружение, объект незавершенного строительства | 68:30:0001079 |
| 5. | Адрес здания, сооружения, объекта незавершенного строительства | — |
| 5.1. | Сведения о местоположении здания, сооружения, объекта незавершенного строительства (при отсутствии адреса) в структурированном в соответствии с федеральной информационной адресной системой виде | — |
| 5.2. | Дополнительные сведения о местоположении | — |
| 6. | Иные сведения | — |

**3. Пояснения к сведениям об объекте недвижимости с кадастровым номером** 68:30:0001079:65 :

| | |
|---|---|
| 1. | — |

**1. Сведения о характерных точках контура объекта недвижимости с кадастровым номером** 68:30:0001079:66 :

Система координат МСК-68, зона 1 Зона № 1

| Обозначение характерных точек границ | Содержатся в Едином государственном реестре недвижимости | | | Определены в ходе выполнения комплексных кадастровых работ | | | Метод определения координат | Формулы, примененные для расчета средней квадратической погрешности определения координат характерных точек (Mt), м, с подставленными в такие формулы значениями и итоговые (вычисленные) значения Mt, м |
|---|---|---|---|---|---|---|---|---|
| | координаты, м | | Радиус, м | координаты, м | | Радиус, м | | |
| | X | Y | R | X | Y | R | | |
| 1 | 2 | 3 | 4 | 5 | 6 | 7 | 8 | 9 |
| н6169О | — | — | — | 350 881,57 | 1 303 874,84 | — | Метод спутниковых геодезических измерений (определений) | √(0,08^2 + 0,06^2) = 0,10 |
| н6170О | — | — | — | 350 886,02 | 1 303 879,35 | — | | |
| н6171О | — | — | — | 350 875,32 | 1 303 889,91 | — | | |
| н6172О | — | — | — | 350 869,67 | 1 303 884,18 | — | | |
| н6173О | — | — | — | 350 873,19 | 1 303 880,72 | — | | |
| н6174О | — | — | — | 350 874,39 | 1 303 881,93 | — | | |
| н6169О | — | — | — | 350 881,57 | 1 303 874,84 | — | | |

**2. Сведения о характеристиках объекта недвижимости с кадастровым номером** 68:30:0001079:66 :

| № п/п | Наименование характеристики | Значение характеристики |
|---|---|---|
| 1 | 2 | 3 |
| 1. | Вид объекта недвижимости | Здание |
| 2. | Ранее присвоенный государственный учетный номер (инвентарный) здания, сооружения, объекта незавершенного строительства | — |
| 3. | Кадастровый номер земельного участка (земельных участков), в границах которого (которых) расположены здание, сооружение, объект незавершенного строительства | 68:30:0001079:13 |

| 1 | 2 | 3 |
|---|---|---|
| 4. | Уникальный учетный номер кадастрового квартала, в границах которого расположены здание, сооружение, объект незавершенного строительства | 68:30:0001079 |
| 5. | Адрес здания, сооружения, объекта незавершенного строительства | — |
| 5.1. | Сведения о местоположении здания, сооружения, объекта незавершенного строительства (при отсутствии адреса) в структурированном в соответствии с федеральной информационной адресной системой виде | — |
| 5.2. | Дополнительные сведения о местоположении | — |
| 6. | Иные сведения | — |

**3. Пояснения к сведениям об объекте недвижимости с кадастровым номером** 68:30:0001079:66 :

| 1. | — |
|---|---|

**1. Сведения о характерных точках контура объекта недвижимости с кадастровым номером** 68:30:0001079:71 :

Система координат МСК-68, зона 1 Зона № 1

| Обозначение характерных точек границ | Содержатся в Едином государственном реестре недвижимости | | | Определены в ходе выполнения комплексных кадастровых работ | | | Метод определения координат | Формулы, примененные для расчета средней квадратической погрешности определения координат характерных точек (Mt), м, с подставленными в такие формулы значениями и итоговые (вычисленные) значения Mt, м |
|---|---|---|---|---|---|---|---|---|
| | координаты, м | | Радиус, м | координаты, м | | Радиус, м | | |
| | X | Y | R | X | Y | R | | |
| 1 | 2 | 3 | 4 | 5 | 6 | 7 | 8 | 9 |
| н6175О | — | — | — | 350 707,24 | 1 303 814,49 | — | Метод спутниковых геодезических измерений (определений) | √(0,08^2 + 0,06^2) = 0,10 |
| н6176О | — | — | — | 350 715,76 | 1 303 820,49 | — | | |
| н6177О | — | — | — | 350 710,90 | 1 303 827,39 | — | | |
| н6178О | — | — | — | 350 702,38 | 1 303 821,39 | — | | |
| н6175О | — | — | — | 350 707,24 | 1 303 814,49 | — | | |

| **2. Сведения о характеристиках объекта недвижимости с кадастровым номером** 68:30:0001079:71 : | | |
|---|---|---|
| № п/п | Наименование характеристики | Значение характеристики |
| 1 | 2 | 3 |
| 1. | Вид объекта недвижимости | Здание |
| 2. | Ранее присвоенный государственный учетный номер (инвентарный) здания, сооружения, объекта незавершенного строительства | — |
| 3. | Кадастровый номер земельного участка (земельных участков), в границах которого (которых) расположены здание, сооружение, объект незавершенного строительства | 68:30:0001079:43 |
| 4. | Уникальный учетный номер кадастрового квартала, в границах которого расположены здание, сооружение, объект незавершенного строительства | 68:30:0001079 |
| 5. | Адрес здания, сооружения, объекта незавершенного строительства | — |
| 5.1. | Сведения о местоположении здания, сооружения, объекта незавершенного строительства (при отсутствии адреса) в структурированном в соответствии с федеральной информационной адресной системой виде | — |
| 5.2. | Дополнительные сведения о местоположении | — |
| 6. | Иные сведения | — |

| **3. Пояснения к сведениям об объекте недвижимости с кадастровым номером** 68:30:0001079:71 : | |
|---|---|
| 1. | — |

**1. Сведения о характерных точках контура объекта недвижимости с кадастровым номером** 68:30:0001079:72 :

Система координат МСК-68, зона 1 Зона № 1

| Обозначение характерных точек границ | Содержатся в Едином государственном реестре недвижимости | | | Определены в ходе выполнения комплексных кадастровых работ | | | Метод определения координат | Формулы, примененные для расчета средней квадратической погрешности определения координат характерных точек (Mt), м, с подставленными в такие формулы значениями и итоговые (вычисленные) значения Mt, м |
|---|---|---|---|---|---|---|---|---|
| | координаты, м | | Радиус, м | координаты, м | | Радиус, м | | |
| | X | Y | R | X | Y | R | | |
| 1 | 2 | 3 | 4 | 5 | 6 | 7 | 8 | 9 |
| н6179О | — | — | — | 350 675,00 | 1 303 855,79 | — | Метод спутниковых геодезических измерений (определений) | √(0,08^2 + 0,06^2) = 0,10 |

| 1 | 2 | 3 | 4 | 5 | 6 | 7 | 8 | 9 |
|---|---|---|---|---|---|---|---|---|
| н6180О | — | — | — | 350 679,16 | 1 303 860,02 | — | Метод спутниковых геодезических измерений (определений) | √(0,08^2 + 0,06^2) = 0,10 |
| н6181О | — | — | — | 350 675,79 | 1 303 863,33 | — | | |
| н6182О | — | — | — | 350 671,63 | 1 303 859,10 | — | | |
| н6179О | — | — | — | 350 675,00 | 1 303 855,79 | — | | |

**2. Сведения о характеристиках объекта недвижимости с кадастровым номером** 68:30:0001079:72 :

| № п/п | Наименование характеристики | Значение характеристики |
|---|---|---|
| 1 | 2 | 3 |
| 1. | Вид объекта недвижимости | Здание |
| 2. | Ранее присвоенный государственный учетный номер (инвентарный) здания, сооружения, объекта незавершенного строительства | — |
| 3. | Кадастровый номер земельного участка (земельных участков), в границах которого (которых) расположены здание, сооружение, объект незавершенного строительства | 68:30:0001079:45 |
| 4. | Уникальный учетный номер кадастрового квартала, в границах которого расположены здание, сооружение, объект незавершенного строительства | 68:30:0001079 |
| 5. | Адрес здания, сооружения, объекта незавершенного строительства | — |
| 5.1. | Сведения о местоположении здания, сооружения, объекта незавершенного строительства (при отсутствии адреса) в структурированном в соответствии с федеральной информационной адресной системой виде | — |
| 5.2. | Дополнительные сведения о местоположении | — |
| 6. | Иные сведения | — |

**3. Пояснения к сведениям об объекте недвижимости с кадастровым номером** 68:30:0001079:72 :

| | |
|---|---|
| 1. | — |

**1. Сведения о характерных точках контура объекта недвижимости с кадастровым номером** 68:30:0001079:74 :

Система координат МСК-68, зона 1 Зона № 1

| Обозначение характерных точек границ | Содержатся в Едином государственном реестре недвижимости | | | Определены в ходе выполнения комплексных кадастровых работ | | | Метод определения координат | Формулы, примененные для расчета средней квадратической погрешности определения координат характерных точек (Mt), м, с подставленными в такие формулы значениями и итоговые (вычисленные) значения Mt, м |
|---|---|---|---|---|---|---|---|---|
| | координаты, м | | Радиус, м | координаты, м | | Радиус, м | | |
| | X | Y | R | X | Y | R | | |
| 1 | 2 | 3 | 4 | 5 | 6 | 7 | 8 | 9 |
| н6183О | — | — | — | 350 942,00 | 1 303 966,34 | — | Метод спутниковых геодезических измерений (определений) | √(0,08^2 + 0,06^2) = 0,10 |
| н6184О | — | — | — | 350 934,67 | 1 303 970,44 | — | | |
| н6185О | — | — | — | 350 930,35 | 1 303 962,72 | — | | |
| н6186О | — | — | — | 350 937,68 | 1 303 958,63 | — | | |
| н6183О | — | — | — | 350 942,00 | 1 303 966,34 | — | | |

**2. Сведения о характеристиках объекта недвижимости с кадастровым номером** 68:30:0001079:74 :

| № п/п | Наименование характеристики | Значение характеристики |
|---|---|---|
| 1 | 2 | 3 |
| 1. | Вид объекта недвижимости | Здание |
| 2. | Ранее присвоенный государственный учетный номер (инвентарный) здания, сооружения, объекта незавершенного строительства | — |
| 3. | Кадастровый номер земельного участка (земельных участков), в границах которого (которых) расположены здание, сооружение, объект незавершенного строительства | 68:30:0001079:18 |
| 4. | Уникальный учетный номер кадастрового квартала, в границах которого расположены здание, сооружение, объект незавершенного строительства | 68:30:0001079 |

| 1 | 2 | 3 |
|---|---|---|
| 5. | Адрес здания, сооружения, объекта незавершенного строительства | — |
| 5.1. | Сведения о местоположении здания, сооружения, объекта незавершенного строительства (при отсутствии адреса) в структурированном в соответствии с федеральной информационной адресной системой виде | — |
| 5.2. | Дополнительные сведения о местоположении | — |
| 6. | Иные сведения | — |

**3. Пояснения к сведениям об объекте недвижимости с кадастровым номером** 68:30:0001079:74 :

| 1. | — |
|---|---|

**1. Сведения о характерных точках контура объекта недвижимости с кадастровым номером** 68:30:0001079:75 :

Система координат МСК-68, зона 1 Зона № 1

| Обозначение характерных точек границ | Содержатся в Едином государственном реестре недвижимости | | | Определены в ходе выполнения комплексных кадастровых работ | | | Метод определения координат | Формулы, примененные для расчета средней квадратической погрешности определения координат характерных точек (Mt), м, с подставленными в такие формулы значениями и итоговые (вычисленные) значения Mt, м |
|---|---|---|---|---|---|---|---|---|
| | координаты, м | | Радиус, м | координаты, м | | Радиус, м | | |
| | X | Y | R | X | Y | R | | |
| 1 | 2 | 3 | 4 | 5 | 6 | 7 | 8 | 9 |
| н6187О | — | — | — | 350 718,36 | 1 303 870,04 | — | Метод спутниковых геодезических измерений (определений) | √(0,08^2 + 0,06^2) = 0,10 |
| н6188О | — | — | — | 350 712,79 | 1 303 876,85 | — | | |
| н6189О | — | — | — | 350 706,12 | 1 303 871,41 | — | | |
| н6190О | — | — | — | 350 711,69 | 1 303 864,59 | — | | |
| н6187О | — | — | — | 350 718,36 | 1 303 870,04 | — | | |

**2. Сведения о характеристиках объекта недвижимости с кадастровым номером** 68:30:0001079:75 :

| № п/п | Наименование характеристики | Значение характеристики |
|---|---|---|
| 1 | 2 | 3 |
| 1. | Вид объекта недвижимости | Здание |

| 1 | 2 | 3 |
|---|---|---|
| 2. | Ранее присвоенный государственный учетный номер (инвентарный) здания, сооружения, объекта незавершенного строительства | — |
| 3. | Кадастровый номер земельного участка (земельных участков), в границах которого (которых) расположены здание, сооружение, объект незавершенного строительства | 68:30:0001079:30 |
| 4. | Уникальный учетный номер кадастрового квартала, в границах которого расположены здание, сооружение, объект незавершенного строительства | 68:30:0001079 |
| 5. | Адрес здания, сооружения, объекта незавершенного строительства | — |
| 5.1. | Сведения о местоположении здания, сооружения, объекта незавершенного строительства (при отсутствии адреса) в структурированном в соответствии с федеральной информационной адресной системой виде | — |
| 5.2. | Дополнительные сведения о местоположении | — |
| 6. | Иные сведения | — |

**3. Пояснения к сведениям об объекте недвижимости с кадастровым номером** 68:30:0001079:75 :

| 1. | — |
|---|---|

**1. Сведения о характерных точках контура объекта недвижимости с кадастровым номером** 68:30:0001079:77 :

Система координат МСК-68, зона 1 Зона № 1

| Обозначение характерных точек границ | Содержатся в Едином государственном реестре недвижимости | | | Определены в ходе выполнения комплексных кадастровых работ | | | Метод определения координат | Формулы, примененные для расчета средней квадратической погрешности определения координат характерных точек (Mt), м, с подставленными в такие формулы значениями и итоговые (вычисленные) значения Mt, м |
|---|---|---|---|---|---|---|---|---|
| | координаты, м | | Радиус, м | координаты, м | | Радиус, м | | |
| | X | Y | R | X | Y | R | | |
| 1 | 2 | 3 | 4 | 5 | 6 | 7 | 8 | 9 |
| н6191О | — | — | — | 350 803,41 | 1 303 742,68 | — | Метод спутниковых геодезических измерений (определений) | √(0,08^2 + 0,06^2) = 0,10 |
| н6192О | — | — | — | 350 810,72 | 1 303 751,68 | — | | |
| н6193О | — | — | — | 350 806,48 | 1 303 755,13 | — | | |

| 1 | 2 | 3 | 4 | 5 | 6 | 7 | 8 | 9 |
|---|---|---|---|---|---|---|---|---|
| н6194О | — | — | — | 350 799,17 | 1 303 746,13 | — | Метод спутниковых геодезических измерений (определений) | √(0,08^2 + 0,06^2) = 0,10 |
| н6191О | — | — | — | 350 803,41 | 1 303 742,68 | — | | |

**2. Сведения о характеристиках объекта недвижимости с кадастровым номером** 68:30:0001079:77 :

| № п/п | Наименование характеристики | Значение характеристики |
|---|---|---|
| 1 | 2 | 3 |
| 1. | Вид объекта недвижимости | Здание |
| 2. | Ранее присвоенный государственный учетный номер (инвентарный) здания, сооружения, объекта незавершенного строительства | — |
| 3. | Кадастровый номер земельного участка (земельных участков), в границах которого (которых) расположены здание, сооружение, объект незавершенного строительства | 68:30:0001079:7 |
| 4. | Уникальный учетный номер кадастрового квартала, в границах которого расположены здание, сооружение, объект незавершенного строительства | 68:30:0001079 |
| 5. | Адрес здания, сооружения, объекта незавершенного строительства | — |
| 5.1. | Сведения о местоположении здания, сооружения, объекта незавершенного строительства (при отсутствии адреса) в структурированном в соответствии с федеральной информационной адресной системой виде | — |
| 5.2. | Дополнительные сведения о местоположении | — |
| 6. | Иные сведения | — |

**3. Пояснения к сведениям об объекте недвижимости с кадастровым номером** 68:30:0001079:77 :

| | |
|---|---|
| 1. | — |

**1. Сведения о характерных точках контура объекта недвижимости с кадастровым номером** 68:30:0001079:78 :

Система координат МСК-68, зона 1 Зона № 1

| Обозначение характерных точек границ | Содержатся в Едином государственном реестре недвижимости | | | Определены в ходе выполнения комплексных кадастровых работ | | | Метод определения координат | Формулы, примененные для расчета средней квадратической погрешности определения координат характерных точек (Mt), м, с подставленными в такие формулы значениями и итоговые (вычисленные) значения Mt, м |
|---|---|---|---|---|---|---|---|---|
| | координаты, м | | Радиус, м | координаты, м | | Радиус, м | | |
| | X | Y | R | X | Y | R | | |
| 1 | 2 | 3 | 4 | 5 | 6 | 7 | 8 | 9 |
| н6195О | — | — | — | 350 906,25 | 1 303 940,26 | — | Метод спутниковых геодезических измерений (определений) | √(0,08^2 + 0,06^2) = 0,10 |
| н6196О | — | — | — | 350 900,85 | 1 303 949,71 | — | | |
| н6197О | — | — | — | 350 892,93 | 1 303 945,19 | — | | |
| н6198О | — | — | — | 350 897,58 | 1 303 937,05 | — | | |
| н6199О | — | — | — | 350 900,57 | 1 303 938,75 | — | | |
| н6200О | — | — | — | 350 901,32 | 1 303 937,44 | — | | |
| н6195О | — | — | — | 350 906,25 | 1 303 940,26 | — | | |

**2. Сведения о характеристиках объекта недвижимости с кадастровым номером** 68:30:0001079:78 :

| № п/п | Наименование характеристики | Значение характеристики |
|---|---|---|
| 1 | 2 | 3 |
| 1. | Вид объекта недвижимости | Здание |
| 2. | Ранее присвоенный государственный учетный номер (инвентарный) здания, сооружения, объекта незавершенного строительства | — |
| 3. | Кадастровый номер земельного участка (земельных участков), в границах которого (которых) расположены здание, сооружение, объект незавершенного строительства | 68:30:0001079:17 |

| 1 | 2 | 3 |
|---|---|---|
| 4. | Уникальный учетный номер кадастрового квартала, в границах которого расположены здание, сооружение, объект незавершенного строительства | 68:30:0001079 |
| 5. | Адрес здания, сооружения, объекта незавершенного строительства | — |
| 5.1. | Сведения о местоположении здания, сооружения, объекта незавершенного строительства (при отсутствии адреса) в структурированном в соответствии с федеральной информационной адресной системой виде | — |
| 5.2. | Дополнительные сведения о местоположении | — |
| 6. | Иные сведения | — |

**3. Пояснения к сведениям об объекте недвижимости с кадастровым номером** 68:30:0001079:78 :

| 1. | — |
|---|---|

**1. Сведения о характерных точках контура объекта недвижимости с кадастровым номером** 68:30:0001079:80 :

Система координат МСК-68, зона 1 Зона № 1

| Обозначение характерных точек границ | Содержатся в Едином государственном реестре недвижимости | | | Определены в ходе выполнения комплексных кадастровых работ | | | Метод определения координат | Формулы, примененные для расчета средней квадратической погрешности определения координат характерных точек (Mt), м, с подставленными в такие формулы значениями и итоговые (вычисленные) значения Mt, м |
|---|---|---|---|---|---|---|---|---|
| | координаты, м | | Радиус, м | координаты, м | | Радиус, м | | |
| | X | Y | R | X | Y | R | | |
| 1 | 2 | 3 | 4 | 5 | 6 | 7 | 8 | 9 |
| н6201О | — | — | — | 350 728,43 | 1 303 788,06 | — | Метод спутниковых геодезических измерений (определений) | √(0,08^2 + 0,06^2) = 0,10 |
| н6202О | — | — | — | 350 738,71 | 1 303 797,01 | — | | |
| н6203О | — | — | — | 350 734,58 | 1 303 801,75 | — | | |
| н6204О | — | — | — | 350 724,30 | 1 303 792,81 | — | | |
| н6201О | — | — | — | 350 728,43 | 1 303 788,06 | — | | |

| **2. Сведения о характеристиках объекта недвижимости с кадастровым номером** 68:30:0001079:80 : | | |
|---|---|---|
| № п/п | Наименование характеристики | Значение характеристики |
| 1 | 2 | 3 |
| 1. | Вид объекта недвижимости | Здание |
| 2. | Ранее присвоенный государственный учетный номер (инвентарный) здания, сооружения, объекта незавершенного строительства | — |
| 3. | Кадастровый номер земельного участка (земельных участков), в границах которого (которых) расположены здание, сооружение, объект незавершенного строительства | 68:30:0001079:193 |
| 4. | Уникальный учетный номер кадастрового квартала, в границах которого расположены здание, сооружение, объект незавершенного строительства | 68:30:0001079 |
| 5. | Адрес здания, сооружения, объекта незавершенного строительства | — |
| 5.1. | Сведения о местоположении здания, сооружения, объекта незавершенного строительства (при отсутствии адреса) в структурированном в соответствии с федеральной информационной адресной системой виде | — |
| 5.2. | Дополнительные сведения о местоположении | — |
| 6. | Иные сведения | — |

| **3. Пояснения к сведениям об объекте недвижимости с кадастровым номером** 68:30:0001079:80 : | |
|---|---|
| 1. | — |

**1. Сведения о характерных точках контура объекта недвижимости с кадастровым номером** 68:30:0001079:192 :

Система координат МСК-68, зона 1 Зона № 1

| Обозначение характерных точек границ | Содержатся в Едином государственном реестре недвижимости | | | Определены в ходе выполнения комплексных кадастровых работ | | | Метод определения координат | Формулы, примененные для расчета средней квадратической погрешности определения координат характерных точек (Mt), м, с подставленными в такие формулы значениями и итоговые (вычисленные) значения Mt, м |
|---|---|---|---|---|---|---|---|---|
| | координаты, м | | Радиус, м | координаты, м | | Радиус, м | | |
| | X | Y | R | X | Y | R | | |
| 1 | 2 | 3 | 4 | 5 | 6 | 7 | 8 | 9 |
| н6038О | — | — | — | 350 958,00 | 1 304 034,91 | — | Метод спутниковых геодезических измерений (определений) | √(0,08^2 + 0,06^2) = 0,10 |

| 1 | 2 | 3 | 4 | 5 | 6 | 7 | 8 | 9 |
|---|---|---|---|---|---|---|---|---|
| н6039О | — | — | — | 350 949,60 | 1 304 036,79 | — | Метод спутниковых геодезических измерений (определений) | √(0,08^2 + 0,06^2) = 0,10 |
| н6040О | — | — | — | 350 947,18 | 1 304 025,99 | — | | |
| н6041О | — | — | — | 350 955,57 | 1 304 024,11 | — | | |
| н6042О | — | — | — | 350 956,03 | 1 304 026,12 | — | | |
| н6043О | — | — | — | 350 957,58 | 1 304 025,78 | — | | |
| н6044О | — | — | — | 350 958,11 | 1 304 028,13 | — | | |
| н6045О | — | — | — | 350 956,55 | 1 304 028,48 | — | | |
| н6038О | — | — | — | 350 958,00 | 1 304 034,91 | — | | |

**2. Сведения о характеристиках объекта недвижимости с кадастровым номером** 68:30:0001079:192 :

| № п/п | Наименование характеристики | Значение характеристики |
|---|---|---|
| 1 | 2 | 3 |
| 1. | Вид объекта недвижимости | Здание |
| 2. | Ранее присвоенный государственный учетный номер (инвентарный) здания, сооружения, объекта незавершенного строительства | — |
| 3. | Кадастровый номер земельного участка (земельных участков), в границах которого (которых) расположены здание, сооружение, объект незавершенного строительства | 68:30:0001079:20 |
| 4. | Уникальный учетный номер кадастрового квартала, в границах которого расположены здание, сооружение, объект незавершенного строительства | 68:30:0001079 |

| 1 | 2 | 3 |
|---|---|---|
| 5. | Адрес здания, сооружения, объекта незавершенного строительства | — |
| 5.1. | Сведения о местоположении здания, сооружения, объекта незавершенного строительства (при отсутствии адреса) в структурированном в соответствии с федеральной информационной адресной системой виде | — |
| 5.2. | Дополнительные сведения о местоположении | — |
| 6. | Иные сведения | — |

**3. Пояснения к сведениям об объекте недвижимости с кадастровым номером** 68:30:0001079:192 :

| 1. | — |
|---|---|

**1. Сведения о характерных точках контура объекта недвижимости с кадастровым номером** 68:30:0001079:195 :

Система координат МСК-68, зона 1 Зона № 1

| Обозначение характерных точек границ | Содержатся в Едином государственном реестре недвижимости | | | Определены в ходе выполнения комплексных кадастровых работ | | | Метод определения координат | Формулы, примененные для расчета средней квадратической погрешности определения координат характерных точек (Mt), м, с подставленными в такие формулы значениями и итоговые (вычисленные) значения Mt, м |
|---|---|---|---|---|---|---|---|---|
| | координаты, м | | Радиус, м | координаты, м | | Радиус, м | | |
| | X | Y | R | X | Y | R | | |
| 1 | 2 | 3 | 4 | 5 | 6 | 7 | 8 | 9 |
| н6053О | — | — | — | 350 824,14 | 1 303 777,42 | — | Метод спутниковых геодезических измерений (определений) | √(0,08^2 + 0,06^2) = 0,10 |
| н6054О | — | — | — | 350 830,62 | 1 303 784,68 | — | | |
| н6055О | — | — | — | 350 824,17 | 1 303 790,44 | — | | |
| н6056О | — | — | — | 350 817,68 | 1 303 783,18 | — | | |
| н6053О | — | — | — | 350 824,14 | 1 303 777,42 | — | | |

**2. Сведения о характеристиках объекта недвижимости с кадастровым номером** 68:30:0001079:195 :

| № п/п | Наименование характеристики | Значение характеристики |
|---|---|---|
| 1 | 2 | 3 |
| 1. | Вид объекта недвижимости | Здание |

| 1 | 2 | 3 |
|---|---|---|
| 2. | Ранее присвоенный государственный учетный номер (инвентарный) здания, сооружения, объекта незавершенного строительства | — |
| 3. | Кадастровый номер земельного участка (земельных участков), в границах которого (которых) расположены здание, сооружение, объект незавершенного строительства | 68:30:0001079:41 |
| 4. | Уникальный учетный номер кадастрового квартала, в границах которого расположены здание, сооружение, объект незавершенного строительства | 68:30:0001079 |
| 5. | Адрес здания, сооружения, объекта незавершенного строительства | — |
| 5.1. | Сведения о местоположении здания, сооружения, объекта незавершенного строительства (при отсутствии адреса) в структурированном в соответствии с федеральной информационной адресной системой виде | — |
| 5.2. | Дополнительные сведения о местоположении | — |
| 6. | Иные сведения | — |

**3. Пояснения к сведениям об объекте недвижимости с кадастровым номером** 68:30:0001079:195 :

| 1. | — |
|---|---|

**1. Сведения о характерных точках контура объекта недвижимости с кадастровым номером** 68:30:0003010:12 :

Система координат МСК-68, зона 1 Зона № 1

| Обозначение характерных точек границ | Содержатся в Едином государственном реестре недвижимости | | | Определены в ходе выполнения комплексных кадастровых работ | | | Метод определения координат | Формулы, примененные для расчета средней квадратической погрешности определения координат характерных точек (Mt), м, с подставленными в такие формулы значениями и итоговые (вычисленные) значения Mt, м |
|---|---|---|---|---|---|---|---|---|
| | координаты, м | | Радиус, м | координаты, м | | Радиус, м | | |
| | X | Y | R | X | Y | R | | |
| 1 | 2 | 3 | 4 | 5 | 6 | 7 | 8 | 9 |
| н19236 О | — | — | — | 350 992,58 | 1 304 095,38 | — | Метод спутниковых геодезических измерений (определений) | √(0,08^2 + 0,06^2) = 0,10 |
| н19237 О | — | — | — | 350 978,53 | 1 304 092,48 | — | | |
| н19238 О | — | — | — | 350 980,79 | 1 304 081,53 | — | | |

| 1 | 2 | 3 | 4 | 5 | 6 | 7 | 8 | 9 |
|---|---|---|---|---|---|---|---|---|
| н19239 О | — | — | — | 350 994,84 | 1 304 084,42 | — | Метод спутниковых геодезических измерений (определений) | √(0,08^2 + 0,06^2) = 0,10 |
| н19236 О | — | — | — | 350 992,58 | 1 304 095,38 | — | | |

**2. Сведения о характеристиках объекта недвижимости с кадастровым номером** 68:30:0003010:12 :

| № п/п | Наименование характеристики | Значение характеристики |
|---|---|---|
| 1 | 2 | 3 |
| 1. | Вид объекта недвижимости | Здание |
| 2. | Ранее присвоенный государственный учетный номер (инвентарный) здания, сооружения, объекта незавершенного строительства | — |
| 3. | Кадастровый номер земельного участка (земельных участков), в границах которого (которых) расположены здание, сооружение, объект незавершенного строительства | 68:30:0001079:21 |
| 4. | Уникальный учетный номер кадастрового квартала, в границах которого расположены здание, сооружение, объект незавершенного строительства | 68:30:0001079 |
| 5. | Адрес здания, сооружения, объекта незавершенного строительства | — |
| 5.1. | Сведения о местоположении здания, сооружения, объекта незавершенного строительства (при отсутствии адреса) в структурированном в соответствии с федеральной информационной адресной системой виде | — |
| 5.2. | Дополнительные сведения о местоположении | — |
| 6. | Иные сведения | — |

**3. Пояснения к сведениям об объекте недвижимости с кадастровым номером** 68:30:0003010:12 :

| | |
|---|---|
| 1. | — |

**Сведения о зданиях, сооружениях, объектах незавершенного строительства, необходимые для исправления реестровых ошибок в сведениях об описании их местоположения**

**1. Сведения о характерных точках контура** здания

вид объекта недвижимости (здание, сооружение, объект незавершенного строительства)

с кадастровым номером 68:30:0001074:50 :

Система координат МСК-68, зона 1 Зона № 1

| Обозначение характерных точек границ | Содержатся в Едином государственном реестре недвижимости | | | Определены в ходе выполнения комплексных кадастровых работ | | | Метод определения координат | Формулы, примененные для расчета средней квадратической погрешности определения координат характерных точек (Mt), м, с подставленными в такие формулы значениями и итоговые (вычисленные) значения Mt, м |
|---|---|---|---|---|---|---|---|---|
| | координаты, м | | Радиус, м | координаты, м | | Радиус, м | | |
| | X | Y | R | X | Y | R | | |
| 1 | 2 | 3 | 4 | 5 | 6 | 7 | 8 | 9 |
| 47632 | 350 795,21 | 1 303 727,87 | — | — | — | — | — | — |
| 47633 | 350 802,28 | 1 303 738,43 | — | — | — | — | | |
| 47634 | 350 794,96 | 1 303 743,33 | — | — | — | — | | |
| 47635 | 350 792,89 | 1 303 740,24 | — | — | — | — | | |
| 47636 | 350 790,70 | 1 303 741,71 | — | — | — | — | | |
| 47637 | 350 787,34 | 1 303 736,69 | — | — | — | — | | |
| 47638 | 350 787,21 | 1 303 736,77 | — | — | — | — | | |
| 47639 | 350 785,49 | 1 303 734,20 | — | — | — | — | | |
| 47640 | 350 787,80 | 1 303 732,65 | — | — | — | — | | |
| 47641 | 350 787,89 | 1 303 732,77 | — | — | — | — | | |
| н6028О | — | — | — | 350 793,99 | 1 303 727,64 | — | Метод спутниковых геодезических измерений (определений) | √(0,08^2 + 0,06^2) = 0,10 |
| н6029О | — | — | — | 350 801,06 | 1 303 738,20 | — | | |
| н6030О | — | — | — | 350 793,74 | 1 303 743,10 | — | | |
| н6031О | — | — | — | 350 791,67 | 1 303 740,01 | — | | |
| н6032О | — | — | — | 350 789,48 | 1 303 741,48 | — | | |

| 1 | 2 | 3 | 4 | 5 | 6 | 7 | 8 | 9 |
|---|---|---|---|---|---|---|---|---|
| н6033О | — | — | — | 350 786,12 | 1 303 736,46 | — | Метод спутниковых геодезических измерений (определений) | √(0,08^2 + 0,06^2) = 0,10 |
| н6034О | — | — | — | 350 785,99 | 1 303 736,54 | — | | |
| н6035О | — | — | — | 350 784,27 | 1 303 733,97 | — | | |
| н6036О | — | — | — | 350 786,58 | 1 303 732,42 | — | | |
| н6037О | — | — | — | 350 786,67 | 1 303 732,54 | — | | |
| н6028О | — | — | — | 350 793,99 | 1 303 727,64 | — | | |
| **2. Иные сведения об объекте недвижимости с кадастровым номером** 68:30:0001074:50 : | | | | | | | | |
| 1. | — | | | | | | | |
| **3. Пояснения к сведениям об объекте недвижимости с кадастровым номером** 68:30:0001074:50 : | | | | | | | | |
| 1. | — | | | | | | | |

**Схема границ земельных участков**



**Масштаб 1:2 500**

ПРИЛОЖЕНИЕ № 28
УТВЕРЖДЕНА
приказом министерства
имущественных отношений и
государственного заказа
Тамбовской области
от 18.09.2025 № 708

Карта-план территории
кадастрового квартала 68:30:0001080

# КАРТА-ПЛАН ТЕРРИТОРИИ

## Пояснительная записка

**1. Сведения о территории выполнения комплексных кадастровых работ:**

*68:30:0001080*

(наименование субъекта Российской Федерации, муниципального образования, населенного пункта, уникальные учетные номера кадастровых кварталов, иные сведения, позволяющие определить местоположение территории, на которой выполняются комплексные кадастровые работы, например, наименование садоводческого или огороднического некоммерческого товарищества, гаражного кооператива, элемента планировочной структуры)

**2. Основания выполнения комплексных кадастровых работ:**

Наименование, дата и номер документа, на основании которого выполняются комплексные кадастровые работы:

*Государственный контракт № 0164200001925000183-725790-157788 от 17 марта 2025 г., выдан Министерство имущественных отношений и государственного заказа Тамбовской области*

**3. Дата подготовки карты-плана территории:** *16 сентября 2025 г.*

**4. Сведения о заказчике(ах) комплексных кадастровых работ:**

В отношении юридического лица, органа местного самоуправления муниципального района, муниципального округа или городского округа либо уполномоченного исполнительного органа государственной власти субъекта Российской Федерации:

полное или сокращенное (в случае, если имеется) наименование: *Министерство имущественных отношений и государственного заказа Тамбовской области*

основной государственный регистрационный номер: *1066829046844*

идентификационный номер налогоплательщика: *6831000240*

В отношении физического лица или представителя физических или юридических лиц:

фамилия, имя. отчество (последнее - при наличии): –

страховой номер индивидуального лицевого счета в системе обязательного пенсионного страхования Российской Федерации (СНИЛС): –

Наименование и реквизиты документа, подтверждающие полномочия представителя заказчика(ов) комплексных кадастровых работ:

–

Адрес электронной почты (для направления уведомления о результатах внесения сведений в Единый государственный реестр недвижимости):

–

**5. Сведения об исполнителе комплексных кадастровых работ:**

Полное или сокращенное (в случае, если имеется) наименование и адрес юридического лица, с которым заключен государственный или муниципальный контракт либо договор подряда на выполнение комплексных кадастровых работ:

–

Фамилия, имя. отчество кадастрового инженера (последнее - при наличии): *Чиркин Евгений Александрович*

и основной государственный регистрационный номер кадастрового инженера индивидуального предпринимателя (ОГРНИП): *318344300021161*

Страховой номер индивидуального лицевого счета в системе обязательного пенсионного страхования Российской Федерации (СНИЛС) кадастрового инженера: *152-892-276-89*

Уникальный реестровый номер кадастрового инженера в реестре саморегулируемой организации кадастровых инженеров и дата внесения сведений о физическом лице в такой реестр: *НП001325, 30 мая 2016 г.*

Полное или (в случае, если имеется) сокращенное наименование саморегулируемой организации кадастровых инженеров, членом которой является кадастровый инженер:

*Кадастровые инженеры юга*

Контактный телефон: *+79275392962*

Почтовый адрес и адрес электронной почты, по которым осуществляется связь с кадастровым инженером:

*гор. Волгоград, ул. им. Маршала Василевского, д. 4, кв. 18, ewgeniychirkin@mail.ru*

**6. Перечень документов, использованных при подготовке карты-плана территории:**

| № п/п | Реквизиты документа | | | | |
|---|---|---|---|---|---|
| | Вид | Дата | Номер | Наименование | Иные сведения |
| 1 | 2 | 3 | 4 | 5 | 6 |
| 1 | Кадастровый план территории, выдан: Филиал публично-правовой компании "Роскадастр" по Тамбовской области | 17 марта 2025 г. | КУВИ-001/2025-69900154 | Кадастровый план территории | — |
| 2 | Материалы картографо-геодезического фонда, выдан: ППК Роскадастр | 7 апреля 2025 г. | 170-8700/2025-В | Выписка о пунктах государственной геодезической сети, государственной нивелирной сети и государственной гравиметрической сети | — |
| 3 | Материалы картографо-геодезического фонда, выдан: ППК "Роскадастр | 21 марта 2025 г. | 171-7472/2025-В | Сведения ЕЭКО | Масштаб: 1:2000<br>Дата создания: 31 июля 2022 г. |
| 4 | Иной документ, содержащий описание объекта, выдан: ППК "Роскадастр" | 6 апреля 2023 г. | 50-0074/23 | Письмо о рассмотрении обращений (о включении в ФФПД технического отчета "Создание сети дифференциальных станций" | — |

**7. Пояснения к карте-плану территории:**

| Пояснительная записка |
| --- |
| Настоящая карта-план территории разработана в результате проведения комплексных кадастровых работ на территории кадастрового кварталаn 68:30:0001080 (территория г. Уварово Тамбовской области)<br>Карта-план территории кадастрового квартала 68:30:0001080 утверждена Постановлением об утверждении карта-планов территорий, подготовленных в результате выполнения комплексных кадастровых работ в границах кадастрового квартала.<br>Неотъемлемой частью КПТР является:<br>- акт согласования границ земельных участков, который включен в состав Приложения. Согласно данного акта, границы всех земельных участков являются согласованными;<br>- заключение согласительной комиссии;<br>- протокол заседания согласительной комиссии по вопросу согласования местоположения границ земельных участков<br><br>В кадастровом квартале 68:30:0001080, по сведениям ЕГРН, расположено 12 земельных участка (12 с границами) и 10 объектов капитального строительства (0 с границами)<br>В результате выполнения комплексных кадастровых работ:<br>1) исправляются границы 8 земельных участков;<br>2) осуществляется уточнение местоположения на земельных участках границ 12 объектов капитального строительства.<br><br>В ходе выполнения кадастровых работ проведен анализ материалов, согласно сведений ЕГРН, представленных в виде кадастровых планов территорий и выписок из ЕГРН в отношении земельных участков и объектов капитального строительства, картографические материалы и материалы из фонда данных, полученных в результате проведения землеустройства, действующие правила землепользования и застройки. утвержденные применительно к данной территории работ.<br>Земельные участки, в отношении которых проводятся комплексные кадастровые работы, расположены в границах г. Уварово , в градостроительной зоне "Зона малоэтажной жилой застройки" (Ж1), для которой для участков с ВРИ - для ведения личного подсобного хозяйства и ведение огородничества установлены предельные минимальные (200 кв.м.) и максимальные (5000 кв.м.) размеры земельных участков, для участков с ВРИ - садоводство установлены предельные минимальные (200 кв.м.) и максимальные (1500 кв.м.) размеры земельных участков. Правила землепользования и застройки утверждены Решением "О внесении изменений в ПЗиЗ муниципального образованияг.о. - город Уварово Тамбовской области. Ссылка на официальный источник: https://fgistp.economy.gov.ru/lk/#/document-show/345723.<br>Координаты характерных точек границ земельных участков и объектов капитального строительства получены методом спутниковых геодезических определений. Границы земельных участков определены по ограждениям на местности, существующим на местности 15 и более лет. В целях выполнения кадастровых работ, кадастровым инженером были получены материалы дистанционного зондирования земли, изготовленный АО "Роскартография", и переданный в пользование ФФПД. Масштаб картографического произведения 1:2000. Реквизиты картографического материала приведены в разделе "Исходные данные" |
| Сведения о заказчике |
| Комплексные кадастровые работы выполнены в рамках исполнения государственного контракта № 0164200001925000183-725790-157788 от 17.03.2025 г.<br>Заказчиком комплексных кадастровых работ является Министерство имущественных отношений и государственного заказа Тамбовской области, ИНН 6831000240, ОГРН 1066829046844 |
| Сведения о кадастровом инженере |
| Карта-план территории подготовлен кадастровым инженером Чиркиным Евгением Александровичем (квалификационный аттестат № 34-14-538 от 22.08.2014), включенным в реестр членов Ассоциации СРО "Кадастровые инженеры юга" 30.052016 г. № НП001325. Номер регистрации в государственном реестре лиц, осуществляющих кадастровую деятельность – 31758. Страховой номер индивидуального лицевого счета в системе обязательного пенсионного страхования Российской Федерации (СНИЛС) 152-892-276 89. |

Сведения о геодезической основе, использованной при подготовке карты-плана территории

Определение координат поворотных точек границ земельных участков выполнено методом спутниковых геодезических измерений. В качестве базовой станции для определения координат точек границ использовалась базовая станция Уварово (UVAR), держателем которой является группа EFT-CORS. В разделе исходные данные приведено письмо ПКК "Роскадастр", подтверждающее передачу данных EFT-CORS в фонды данных субъектов Российской Федерации или федеральный фонд пространственных данных.
Вторым приемником, реквизиты которого указаны в разделе "Инструменты", было проведено полевое обследование пунктов ГГС (Ржакса, Березовка, Уварово, Подгорное), а также объекты недвижимости в границах проведения кадастровых работ.

Сведения об уточняемых земельных участках

В ходе проведения комплексных кадастровых работ были уточнены местоположение и площадь земельных участков, а также исправлены сведения о местоположении и (или) площади земельных участков, при этом при таком исправлении площадь изменяется не более, чем на 10 процентов от площади, содержащейся в ЕГРН.

Ввиду пересечения земельного участка 68:30:0001080:9 с земельным участком 68:30:0001084:44, который также будет исправляться в рамках комплексных кадастровых работ, прошу Вас рассмотреть данную КПТР вместе с КПТР на кадастровый квартал 68:30:0001084.

Описание местоположения здания, сооружения, объекта незавершенного строительства на земельном участке

В ходе проведения комплексных кадастровых работ было уточнено местоположение границ объектов капитального строительства на земельных участках.

## Сведения о пунктах геодезической сети и средствах измерений

**1. Сведения о пунктах геодезической сети:**

| № п/п | Вид геодезической сети | Название пункта геодезической сети и тип знака | Система координат пункта геодезической сети | Координаты пункта, м | | Дата обследования 14 апреля 2025 г. | | |
|---|---|---|---|---|---|---|---|---|
| | | | | | | Сведения о состоянии | | |
| | | | | X | Y | наружного знака пункта | центра пункта | марки центра пункта |
| 1 | 2 | 3 | 4 | 5 | 6 | 7 | 8 | 9 |
| 1 | Астрономо-геодезическая сеть. 2 | Ржакса, пирамида | МСК-68, зона 1 | 364 763,74 | 1 287 261,69 | Сохранился | Сохранился | Сохранился |
| 2 | Астрономо-геодезическая сеть. 2 | Березовка, пирамида | | 347 697,09 | 1 288 347,24 | Не обнаружен | | |
| 3 | Астрономо-геодезическая сеть. 2 | Уварово, пирамида | | 353 506,37 | 1 301 173,14 | | | |
| 4 | Геодезическая сеть сгущения. 3 | Подгорное, пирамида | | 341 674,67 | 1 303 820,45 | | | |

**2. Сведения об использованных средствах измерений:**

| № п/п | Наименование и обозначение типа средства измерений - прибора (инструмента, аппаратуры) | Заводской или серийный номер средства измерений | Реквизиты свидетельства о поверке прибора (инструмента, аппаратуры) и (или) срок действия поверки |
|---|---|---|---|
| 1 | 2 | 3 | 4 |

| 1 | 2 | 3 | 4 |
|---|---|---|---|
| 1 | Stonex S8 GNSS | STNS84412003 | свидетельство № С-ГКФ/01-04-2025/42177429, выдано 01.04.2025г., срок действия поверки - до 31.03.2026г. |

**Сведения об уточняемых земельных участках, необходимые для исправления реестровых ошибок в сведениях о местоположении их границ**

**1. Сведения о характерных точках границ уточняемого земельного участка с кадастровым номером** 68:30:0001080:2 :

Система координат МСК-68, зона 1 Зона № 1

| Обозначение характерных точек границ | Координаты, м | | | | Метод определения координат | Формулы, примененные для расчета средней квадратической погрешности определения координат характерных точек границ (Mt), с подставленными в такие формулы значениями и итоговые (вычисленные) значения Mt, м | Описание закрепления точки |
|---|---|---|---|---|---|---|---|
| | содержатся в Едином государственном реестре недвижимости | | определены в результате выполнения комплексных кадастровых работ | | | | |
| | X | Y | X | Y | | | |
| 1 | 2 | 3 | 4 | 5 | 6 | 7 | 8 |
| 28922 | 111,51 | 109,73 | — | — | Метод спутниковых геодезических измерений (определений) | 0,10 | — |
| 28923 | 100,42 | 108,89 | — | — | | | |
| 28924 | 94,49 | 108,35 | — | — | | | |
| 28925 | 90,48 | 107,95 | — | — | | | |
| 27170 | 89,98 | 107,90 | — | — | | | |
| 27169 | 87,16 | 93,57 | — | — | | | |
| 27180 | 98,46 | 88,80 | — | — | | | |
| 27179 | 104,13 | 86,64 | — | — | | | |
| 27178 | 134,67 | 75,03 | — | — | | | |
| 28926 | 135,05 | 111,52 | — | — | | | |
| н27181 У | — | — | 350 847,28 | 1 304 167,23 | | √(0,08^2 + 0,06^2) = 0,10 | |

| 1 | 2 | 3 | 4 | 5 | 6 | 7 | 8 |
|---|---|---|---|---|---|---|---|
| н28927 У | — | — | 350 856,05 | 1 304 164,67 | Метод спутниковых геодезических измерений (определений) | √(0,08^2 + 0,06^2) = 0,10 | — |
| н28928 У | — | — | 350 859,12 | 1 304 194,94 | | | |
| н28929 У | — | — | 350 855,08 | 1 304 194,72 | | | |
| н28930 У | — | — | 350 808,34 | 1 304 193,81 | | | |
| н28931 У | — | — | 350 801,23 | 1 304 194,13 | | | |
| н28932 У | — | — | 350 801,23 | 1 304 194,48 | | | |
| н28933 У | — | — | 350 799,13 | 1 304 194,48 | | | |
| н27187 У | — | — | 350 798,57 | 1 304 186,74 | | | |
| н27186 У | — | — | 350 797,32 | 1 304 182,72 | | | |
| н27185 У | — | — | 350 803,54 | 1 304 180,60 | | | |
| н27184 У | — | — | 350 805,73 | 1 304 180,82 | | | |
| н27183 У | — | — | 350 808,10 | 1 304 180,95 | | | |
| н27182 У | — | — | 350 823,95 | 1 304 175,89 | | | |
| 28922 | 111,51 | 109,73 | — | — | | 0,10 | |

**2. Сведения о частях границ уточняемого земельного участка с кадастровым номером** 68:30:0001080:2 :

| Обозначение части границ | | Горизонтальное проложение (S), м | Описание прохождения части границ | Сведения о согласовании местоположения границ (согласовано/спорное) |
|---|---|---|---|---|
| от т. | до т. | | | |
| 1 | 2 | 3 | 4 | 5 |
| н27181У | н28927У | 9,14 | — | согласовано |
| н28927У | н28928У | 30,43 | | |
| н28928У | н28929У | 4,05 | | |

| 1 | 2 | 3 | 4 | 5 |
|---|---|---|---|---|
| н28929У | н28930У | 46,75 | — | согласовано |
| н28930У | н28931У | 7,12 | | |
| н28931У | н28932У | 0,35 | | |
| н28932У | н28933У | 2,10 | | |
| н28933У | н27187У | 7,76 | | |
| н27187У | н27186У | 4,21 | | |
| н27186У | н27185У | 6,57 | | |
| н27185У | н27184У | 2,20 | | |
| н27184У | н27183У | 2,37 | | |
| н27183У | н27182У | 16,64 | | |
| н27182У | н27181У | 24,89 | | |

**3. Сведения о характеристиках уточняемого земельного участка с кадастровым номером** 68:30:0001080:2 :

| № п/п | Наименование характеристики | Значение характеристики |
|---|---|---|
| 1 | 2 | 3 |
| 1. | Адрес земельного участка | — |
| 1.1. | Сведения о местоположении земельного участка (при отсутствии адреса) в структурированном в соответствии с федеральной информационной адресной системой виде | — |
| 1.2. | Дополнительные сведения о местоположении земельного участка | — |
| 2. | Площадь земельного участка ± величина погрешности определения (вычисления) площади (Р ± ΔР), м² | 1 200 ± 12,00 |
| 3. | Формула, примененная для вычисления предельной погрешности определения площади земельного участка, с подставленными значениями и итоговые (вычисленные) значения | 3,5*0,10*√(1 200) = 12 |
| 4. | Площадь земельного участка согласно сведениям Единого государственного реестра недвижимости (Ркад), м² | 1 200,00 |
| 5. | Оценка расхождения Р и Ркад (Р - Ркад), м² | 0 |
| 6. | Предельный минимальный и максимальный размеры земельного участка (Рмин и Рмакс), м² | Рмин = 200<br>Рмакс = 5 000 |
| 7. | Кадастровый или иной государственный учетный номер (инвентарный) здания, сооружения, объекта незавершенного строительства, расположенного на земельном участке | 68:30:0002020:107 |
| 8. | Вид (виды) разрешенного использования | — |

| 1 | 2 | 3 |
|---|---|---|
| 8.1. | Дополнительные сведения об использовании земельного участка | — |
| 9. | Сведения о земельных участках (землях общего пользования, территории общего пользования), посредством которых обеспечивается доступ | Земли общего пользования |
| 10. | Иные сведения | На местности границы данного земельных участков существуют более 15 лет, его границы в ходе проведения ККР установлены по фактическому пользованию без захвата земель общего пользования, с учетом привязки к смежным земельным участкам, границы которых ранее были установлены в системе координат МСК-68 |

**4. Пояснения к сведениям об уточняемом земельном участке с кадастровым номером** 68:30:0001080:2 :

| 1. | — |
|---|---|

**1. Сведения о характерных точках границ уточняемого земельного участка с кадастровым номером** 68:30:0001080:6 :

Система координат МСК-68, зона 1 Зона № 1

| Обозначение характерных точек границ | Координаты, м | | | | Метод определения координат | Формулы, примененные для расчета средней квадратической погрешности определения координат характерных точек границ (Mt), с подставленными в такие формулы значениями и итоговые (вычисленные) значения Mt, м | Описание закрепления точки |
|---|---|---|---|---|---|---|---|
| | содержатся в Едином государственном реестре недвижимости | | определены в результате выполнения комплексных кадастровых работ | | | | |
| | X | Y | X | Y | | | |
| 1 | 2 | 3 | 4 | 5 | 6 | 7 | 8 |
| 27169 | 87,16 | 93,57 | — | — | Метод спутниковых геодезических измерений (определений) | 0,10 | — |
| 27170 | 89,98 | 107,90 | — | — | | | |
| 27171 | 56,15 | 104,52 | — | — | | | |
| 27172 | 54,62 | 95,15 | — | — | | | |
| 27173 | 71,40 | 90,25 | — | — | | | |
| 27174 | 75,49 | 88,66 | — | — | | | |

| 1 | 2 | 3 | 4 | 5 | 6 | 7 | 8 |
|---|---|---|---|---|---|---|---|
| 27175 | 85,42 | 84,74 | — | — | Метод спутниковых геодезических измерений (определений) | 0,10 | — |
| 27176 | 143,00 | 60,50 | — | — | | | |
| 27177 | 143,20 | 70,65 | — | — | | | |
| 27178 | 134,67 | 75,03 | — | — | | | |
| 27179 | 104,13 | 86,64 | — | — | | | |
| 27180 | 98,46 | 88,80 | — | — | | | |
| н27158 У | — | — | 350 840,89 | 1 304 150,71 | | √(0,08^2 + 0,06^2) = 0,10 | |
| н27181 У | — | — | 350 847,28 | 1 304 167,23 | | | |
| н27182 У | — | — | 350 823,95 | 1 304 175,89 | | | |
| н27183 У | — | — | 350 808,10 | 1 304 180,95 | | | |
| н27184 У | — | — | 350 805,73 | 1 304 180,82 | | | |
| н27185 У | — | — | 350 803,54 | 1 304 180,60 | | | |
| н27186 У | — | — | 350 797,32 | 1 304 182,72 | | | |
| н27187 У | — | — | 350 798,57 | 1 304 186,74 | | | |
| н27188 У | — | — | 350 799,13 | 1 304 194,48 | | | |
| н27189 У | — | — | 350 780,25 | 1 304 193,29 | | | |
| н27190 У | — | — | 350 774,56 | 1 304 192,14 | | | |

| 1 | 2 | 3 | 4 | 5 | 6 | 7 | 8 |
|---|---|---|---|---|---|---|---|
| н27191 У | — | — | 350 769,94 | 1 304 188,54 | Метод спутниковых геодезических измерений (определений) | √(0,08^2 + 0,06^2) = 0,10 | — |
| н27192 У | — | — | 350 768,99 | 1 304 185,17 | | | |
| н27193 У | — | — | 350 778,89 | 1 304 181,57 | | | |
| н27194 У | — | — | 350 788,95 | 1 304 179,35 | | | |
| н27195 У | — | — | 350 789,29 | 1 304 177,29 | | | |
| н27162 У | — | — | 350 790,98 | 1 304 176,82 | | | |
| н27161 У | — | — | 350 804,50 | 1 304 170,56 | | | |
| н27160 У | — | — | 350 810,43 | 1 304 166,16 | | | |
| н27159 У | — | — | 350 820,50 | 1 304 159,68 | | | |
| 27169 | 87,16 | 93,57 | — | — | | 0,10 | |

**2. Сведения о частях границ уточняемого земельного участка с кадастровым номером** 68:30:0001080:6 :

| Обозначение части границ | | Горизонтальное проложение (S), м | Описание прохождения части границ | Сведения о согласовании местоположения границ (согласовано/спорное) |
|---|---|---|---|---|
| от т. | до т. | | | |
| 1 | 2 | 3 | 4 | 5 |
| н27158У | н27181У | 17,71 | — | согласовано |
| н27181У | н27182У | 24,89 | | |
| н27182У | н27183У | 16,64 | | |
| н27183У | н27184У | 2,37 | | |
| н27184У | н27185У | 2,20 | | |
| н27185У | н27186У | 6,57 | | |
| н27186У | н27187У | 4,21 | | |
| н27187У | н27188У | 7,76 | | |
| н27188У | н27189У | 18,92 | | |
| н27189У | н27190У | 5,81 | | |

| 1 | 2 | 3 | 4 | 5 |
|---|---|---|---|---|
| н27190У | н27191У | 5,86 | — | согласовано |
| н27191У | н27192У | 3,50 | | |
| н27192У | н27193У | 10,53 | | |
| н27193У | н27194У | 10,30 | | |
| н27194У | н27195У | 2,09 | | |
| н27195У | н27162У | 1,75 | | |
| н27162У | н27161У | 14,90 | | |
| н27161У | н27160У | 7,38 | | |
| н27160У | н27159У | 11,97 | | |
| н27159У | н27158У | 22,28 | | |

**3. Сведения о характеристиках уточняемого земельного участка с кадастровым номером** 68:30:0001080:6 :

| № п/п | Наименование характеристики | Значение характеристики |
|---|---|---|
| 1 | 2 | 3 |
| 1. | Адрес земельного участка | — |
| 1.1. | Сведения о местоположении земельного участка (при отсутствии адреса) в структурированном в соответствии с федеральной информационной адресной системой виде | — |
| 1.2. | Дополнительные сведения о местоположении земельного участка | — |
| 2. | Площадь земельного участка ± величина погрешности определения (вычисления) площади (Р ± ΔР), м² | 1 103 ± 12,00 |
| 3. | Формула, примененная для вычисления предельной погрешности определения площади земельного участка, с подставленными значениями и итоговые (вычисленные) значения | 3,5*0,10*√(1 103) = 12 |
| 4. | Площадь земельного участка согласно сведениям Единого государственного реестра недвижимости (Ркад), м² | 1 103,00 |
| 5. | Оценка расхождения Р и Ркад (Р - Ркад), м² | 0 |
| 6. | Предельный минимальный и максимальный размеры земельного участка (Рмин и Рмакс), м² | Рмин = 200<br>Рмакс = 5 000 |
| 7. | Кадастровый или иной государственный учетный номер (инвентарный) здания, сооружения, объекта незавершенного строительства, расположенного на земельном участке | 68:30:0002020:346 |
| 8. | Вид (виды) разрешенного использования | — |
| 8.1. | Дополнительные сведения об использовании земельного участка | — |

| 1 | 2 | 3 |
|---|---|---|
| 9. | Сведения о земельных участках (землях общего пользования, территории общего пользования), посредством которых обеспечивается доступ | Земли общего пользования |
| 10. | Иные сведения | На местности границы данного земельных участков существуют более 15 лет, его границы в ходе проведения ККР установлены по фактическому пользованию без захвата земель общего пользования, с учетом привязки к смежным земельным участкам, границы которых ранее были установлены в системе координат МСК-68 |

**4. Пояснения к сведениям об уточняемом земельном участке с кадастровым номером** 68:30:0001080:6 :

| 1. | — |
|---|---|

**1. Сведения о характерных точках границ уточняемого земельного участка с кадастровым номером** 68:30:0001080:7 :

Система координат МСК-68, зона 1 Зона № 1

| Обозначение характерных точек границ | Координаты, м | | | | Метод определения координат | Формулы, примененные для расчета средней квадратической погрешности определения координат характерных точек границ (Mt), с подставленными в такие формулы значениями и итоговые (вычисленные) значения Mt, м | Описание закрепления точки |
|---|---|---|---|---|---|---|---|
| | содержатся в Едином государственном реестре недвижимости | | определены в результате выполнения комплексных кадастровых работ | | | | |
| | X | Y | X | Y | | | |
| 1 | 2 | 3 | 4 | 5 | 6 | 7 | 8 |
| 27142 | 350 862,00 | 1 304 120,10 | — | — | Метод спутниковых геодезических измерений (определений) | 0,10 | — |
| 27143 | 350 871,27 | 1 304 138,05 | — | — | | | |
| 27144 | 350 858,09 | 1 304 144,87 | — | — | | | |
| 27145 | 350 832,64 | 1 304 154,65 | — | — | | | |
| 27146 | 350 810,77 | 1 304 165,90 | — | — | | | |
| 27147 | 350 805,29 | 1 304 169,92 | — | — | | | |
| 27148 | 350 791,50 | 1 304 176,06 | — | — | | | |

| 1 | 2 | 3 | 4 | 5 | 6 | 7 | 8 |
|---|---|---|---|---|---|---|---|
| 27149 | 350 789,67 | 1 304 172,50 | — | — | Метод спутниковых геодезических измерений (определений) | 0,10 | — |
| 27150 | 350 798,08 | 1 304 168,86 | — | — | | | |
| 27151 | 350 790,15 | 1 304 158,42 | — | — | | | |
| 27152 | 350 799,13 | 1 304 152,23 | — | — | | | |
| 27153 | 350 797,35 | 1 304 149,87 | — | — | | | |
| 27154 | 350 840,81 | 1 304 131,06 | — | — | | | |
| н27155 У | — | — | 350 865,42 | 1 304 118,21 | | √(0,08^2 + 0,06^2) = 0,10 | |
| н27156 У | — | — | 350 873,68 | 1 304 134,63 | | | |
| н27157 У | — | — | 350 855,32 | 1 304 144,36 | | | |
| н27158 У | — | — | 350 840,89 | 1 304 150,71 | | | |
| н27159 У | — | — | 350 820,50 | 1 304 159,68 | | | |
| н27160 У | — | — | 350 810,43 | 1 304 166,16 | | | |
| н27161 У | — | — | 350 804,50 | 1 304 170,56 | | | |
| н27162 У | — | — | 350 790,98 | 1 304 176,82 | | | |
| н27163 У | — | — | 350 789,15 | 1 304 173,26 | | | |
| н27164 У | — | — | 350 797,56 | 1 304 169,62 | | | |
| н27165 У | — | — | 350 790,43 | 1 304 158,47 | | | |

| 1 | 2 | 3 | 4 | 5 | 6 | 7 | 8 |
|---|---|---|---|---|---|---|---|
| н27166 У | — | — | 350 798,44 | 1 304 152,89 | Метод спутниковых геодезических измерений (определений) | √(0,08^2 + 0,06^2) = 0,10 | — |
| н27167 У | — | — | 350 797,72 | 1 304 151,81 | | | |
| н27168 У | — | — | 350 839,17 | 1 304 130,89 | | | |
| 27142 | 350 862,00 | 1 304 120,10 | — | — | | 0,10 | |

**2. Сведения о частях границ уточняемого земельного участка с кадастровым номером** 68:30:0001080:7 :

| Обозначение части границ | | Горизонтальное проложение (S), м | Описание прохождения части границ | Сведения о согласовании местоположения границ (согласовано/спорное) |
|---|---|---|---|---|
| от т. | до т. | | | |
| 1 | 2 | 3 | 4 | 5 |
| н27155У | н27156У | 18,38 | — | согласовано |
| н27156У | н27157У | 20,78 | | |
| н27157У | н27158У | 15,77 | | |
| н27158У | н27159У | 22,28 | | |
| н27159У | н27160У | 11,97 | | |
| н27160У | н27161У | 7,38 | | |
| н27161У | н27162У | 14,90 | | |
| н27162У | н27163У | 4,00 | | |
| н27163У | н27164У | 9,16 | | |
| н27164У | н27165У | 13,23 | | |
| н27165У | н27166У | 9,76 | | |
| н27166У | н27167У | 1,30 | | |
| н27167У | н27168У | 46,43 | | |
| н27168У | н27155У | 29,15 | | |

**3. Сведения о характеристиках уточняемого земельного участка с кадастровым номером** 68:30:0001080:7 :

| № п/п | Наименование характеристики | Значение характеристики |
|---|---|---|
| 1 | 2 | 3 |

| 1 | 2 | 3 |
|---|---|---|
| 1. | Адрес земельного участка | — |
| 1.1. | Сведения о местоположении земельного участка (при отсутствии адреса) в структурированном в соответствии с федеральной информационной адресной системой виде | — |
| 1.2. | Дополнительные сведения о местоположении земельного участка | — |
| 2. | Площадь земельного участка ± величина погрешности определения (вычисления) площади (Р ± ΔР), м² | 1 580 ± 14,00 |
| 3. | Формула, примененная для вычисления предельной погрешности определения площади земельного участка, с подставленными значениями и итоговые (вычисленные) значения | 3,5*0,10*√(1 580) = 14 |
| 4. | Площадь земельного участка согласно сведениям Единого государственного реестра недвижимости (Ркад), м² | 1 580,00 |
| 5. | Оценка расхождения Р и Ркад (Р - Ркад), м² | 0 |
| 6. | Предельный минимальный и максимальный размеры земельного участка (Рмин и Рмакс), м² | Рмин = 200<br>Рмакс = 5 000 |
| 7. | Кадастровый или иной государственный учетный номер (инвентарный) здания, сооружения, объекта незавершенного строительства, расположенного на земельном участке | 68:30:0002020:289 |
| 8. | Вид (виды) разрешенного использования | — |
| 8.1. | Дополнительные сведения об использовании земельного участка | — |
| 9. | Сведения о земельных участках (землях общего пользования, территории общего пользования), посредством которых обеспечивается доступ | Земли общего пользования |
| 10. | Иные сведения | На местности границы данного земельных участков существуют более 15 лет, его границы в ходе проведения ККР установлены по фактическому пользованию без захвата земель общего пользования, с учетом привязки к смежным земельным участкам, границы которых ранее были установлены в системе координат МСК-68 |
| **4. Пояснения к сведениям об уточняемом земельном участке с кадастровым номером** | | 68:30:0001080:7 : |
| 1. | — | |

**1. Сведения о характерных точках границ уточняемого земельного участка с кадастровым номером** 68:30:0001080:9 :

Система координат МСК-68, зона 1 Зона № 1

| Обозначение характерных точек границ | Координаты, м | | | | Метод определения координат | Формулы, примененные для расчета средней квадратической погрешности определения координат характерных точек границ (Mt), с подставленными в такие формулы значениями и итоговые (вычисленные) значения Mt, м | Описание закрепления точки |
|---|---|---|---|---|---|---|---|
| | содержатся в Едином государственном реестре недвижимости | | определены в результате выполнения комплексных кадастровых работ | | | | |
| | X | Y | X | Y | | | |
| 1 | 2 | 3 | 4 | 5 | 6 | 7 | 8 |
| 27117 | 158,01 | 36,57 | — | — | Метод спутниковых геодезических измерений (определений) | 0,10 | — |
| 27118 | 145,56 | 57,39 | — | — | | | |
| 27119 | 126,95 | 81,32 | — | — | | | |
| 27120 | 98,75 | 108,54 | — | — | | | |
| 27121 | 95,97 | 105,66 | — | — | | | |
| 27122 | 93,75 | 103,99 | — | — | | | |
| 27123 | 92,82 | 105,03 | — | — | | | |
| 27124 | 90,04 | 102,53 | — | — | | | |
| 27125 | 80,75 | 94,17 | — | — | | | |
| 27126 | 149,55 | 27,83 | — | — | | | |
| н27127 У | — | — | 350 833,45 | 1 304 119,59 | | √(0,08^2 + 0,06^2) = 0,10 | |
| н27128 У | — | — | 350 798,28 | 1 304 137,78 | | | |

| 1 | 2 | 3 | 4 | 5 | 6 | 7 | 8 |
|---|---|---|---|---|---|---|---|
| н27129 У | — | — | 350 780,35 | 1 304 147,72 | Метод спутниковых геодезических измерений (определений) | √(0,08^2 + 0,06^2) = 0,10 | — |
| н27130 У | — | — | 350 780,72 | 1 304 148,27 | | | |
| н27131 У | — | — | 350 779,87 | 1 304 149,32 | | | |
| н27132 У | — | — | 350 775,92 | 1 304 142,85 | | | |
| н27133 У | — | — | 350 774,67 | 1 304 143,64 | | | |
| н27134 У | — | — | 350 772,03 | 1 304 139,31 | | | |
| н27135 У | — | — | 350 777,20 | 1 304 135,90 | | | |
| н27136 У | — | — | 350 770,57 | 1 304 125,13 | | | |
| н27137 У | — | — | 350 771,90 | 1 304 124,23 | | | |
| н27138 У | — | — | 350 788,63 | 1 304 115,71 | | | |
| н27139 У | — | — | 350 802,55 | 1 304 108,45 | | | |
| н27140 У | — | — | 350 835,51 | 1 304 087,86 | | | |
| н27141 У | — | — | 350 848,23 | 1 304 112,26 | | | |
| 27117 | 158,01 | 36,57 | — | — | | 0,10 | |

**2. Сведения о частях границ уточняемого земельного участка с кадастровым номером** 68:30:0001080:9 :

| Обозначение части границ | | Горизонтальное проложение (S), м | Описание прохождения части границ | Сведения о согласовании местоположения границ (согласовано/спорное) |
|---|---|---|---|---|
| от т. | до т. | | | |
| 1 | 2 | 3 | 4 | 5 |
| н27127У | н27128У | 39,60 | — | согласовано |
| н27128У | н27129У | 20,50 | | |
| н27129У | н27130У | 0,66 | | |

| 1 | 2 | 3 | 4 | 5 |
|---|---|---|---|---|
| н27130У | н27131У | 1,35 | — | согласовано |
| н27131У | н27132У | 7,58 | | |
| н27132У | н27133У | 1,48 | | |
| н27133У | н27134У | 5,07 | | |
| н27134У | н27135У | 6,19 | | |
| н27135У | н27136У | 12,65 | | |
| н27136У | н27137У | 1,61 | | |
| н27137У | н27138У | 18,77 | | |
| н27138У | н27139У | 15,70 | | |
| н27139У | н27140У | 38,86 | | |
| н27140У | н27141У | 27,52 | | |
| н27141У | н27127У | 16,50 | | |

**3. Сведения о характеристиках уточняемого земельного участка с кадастровым номером** 68:30:0001080:9 :

| № п/п | Наименование характеристики | Значение характеристики |
|---|---|---|
| 1 | 2 | 3 |
| 1. | Адрес земельного участка | — |
| 1.1. | Сведения о местоположении земельного участка (при отсутствии адреса) в структурированном в соответствии с федеральной информационной адресной системой виде | — |
| 1.2. | Дополнительные сведения о местоположении земельного участка | — |
| 2. | Площадь земельного участка ± величина погрешности определения (вычисления) площади (Р ± ΔР), м² | 1 913 ± 15,00 |
| 3. | Формула, примененная для вычисления предельной погрешности определения площади земельного участка, с подставленными значениями и итоговые (вычисленные) значения | 3,5*0,10*√(1 913) = 15 |
| 4. | Площадь земельного участка согласно сведениям Единого государственного реестра недвижимости (Ркад), м² | 1 913,00 |
| 5. | Оценка расхождения Р и Ркад (Р - Ркад), м² | 0 |
| 6. | Предельный минимальный и максимальный размеры земельного участка (Рмин и Рмакс), м² | Рмин = 200<br>Рмакс = 5 000 |
| 7. | Кадастровый или иной государственный учетный номер (инвентарный) здания, сооружения, объекта незавершенного строительства, расположенного на земельном участке | 68:30:0002020:243 |

| 1 | 2 | 3 |
|---|---|---|
| 8. | Вид (виды) разрешенного использования | — |
| 8.1. | Дополнительные сведения об использовании земельного участка | — |
| 9. | Сведения о земельных участках (землях общего пользования, территории общего пользования), посредством которых обеспечивается доступ | Земли общего пользования |
| 10. | Иные сведения | На местности границы данного земельных участков существуют более 15 лет, его границы в ходе проведения ККР установлены по фактическому пользованию без захвата земель общего пользования, с учетом привязки к смежным земельным участкам, границы которых ранее были установлены в системе координат МСК-68 |

**4. Пояснения к сведениям об уточняемом земельном участке с кадастровым номером** 68:30:0001080:9 :

| 1. | — |
|---|---|

**1. Сведения о характерных точках границ уточняемого земельного участка с кадастровым номером** 68:30:0001080:10 :

Система координат МСК-68, зона 1 Зона № 1

| Обозначение характерных точек границ | Координаты, м | | | | Метод определения координат | Формулы, примененные для расчета средней квадратической погрешности определения координат характерных точек границ (Mt), с подставленными в такие формулы значениями и итоговые (вычисленные) значения Mt, м | Описание закрепления точки |
|---|---|---|---|---|---|---|---|
| | содержатся в Едином государственном реестре недвижимости | | определены в результате выполнения комплексных кадастровых работ | | | | |
| | X | Y | X | Y | | | |
| 1 | 2 | 3 | 4 | 5 | 6 | 7 | 8 |
| 28934 | 125,51 | 64,14 | — | — | Метод спутниковых геодезических измерений (определений) | 0,10 | — |
| 28935 | 118,83 | 83,31 | — | — | | | |
| 28936 | 119,30 | 83,47 | — | — | | | |
| 28937 | 117,45 | 88,79 | — | — | | | |
| 28938 | 115,64 | 108,50 | — | — | | | |
| 28939 | 113,03 | 119,80 | — | — | | | |

| 1 | 2 | 3 | 4 | 5 | 6 | 7 | 8 |
|---|---|---|---|---|---|---|---|
| 28940 | 94,23 | 115,46 | — | — | Метод спутниковых геодезических измерений (определений) | 0,10 | — |
| 28941 | 97,01 | 104,25 | — | — | | | |
| 28942 | 93,58 | 99,87 | — | — | | | |
| 28943 | 95,89 | 95,06 | — | — | | | |
| 28944 | 100,94 | 86,83 | — | — | | | |
| 28945 | 102,52 | 79,35 | — | — | | | |
| 28946 | 110,33 | 80,35 | — | — | | | |
| 28947 | 118,05 | 61,54 | — | — | | | |
| н28948 У | — | — | 350 987,62 | 1 304 173,86 | | √(0,08^2 + 0,06^2) = 0,10 | |
| н28949 У | — | — | 350 973,35 | 1 304 203,82 | | | |
| н28950 У | — | — | 350 953,77 | 1 304 192,83 | | | |
| н28951 У | — | — | 350 957,43 | 1 304 185,82 | | | |
| н28952 У | — | — | 350 957,51 | 1 304 184,93 | | | |
| н28953 У | — | — | 350 956,40 | 1 304 183,05 | | | |
| н28954 У | — | — | 350 965,45 | 1 304 171,09 | | | |
| н28955 У | — | — | 350 975,10 | 1 304 157,37 | | | |
| н28956 У | — | — | 350 991,44 | 1 304 166,81 | | | |

| 1 | 2 | 3 | 4 | 5 | 6 | 7 | 8 |
|---|---|---|---|---|---|---|---|
| 28934 | 125,51 | 64,14 | — | — | Метод спутниковых геодезических измерений (определений) | 0,10 | — |

**2. Сведения о частях границ уточняемого земельного участка с кадастровым номером** 68:30:0001080:10 :

| Обозначение части границ | | Горизонтальное проложение (S), м | Описание прохождения части границ | Сведения о согласовании местоположения границ (согласовано/спорное) |
|---|---|---|---|---|
| от т. | до т. | | | |
| 1 | 2 | 3 | 4 | 5 |
| н28948У | н28949У | 33,18 | — | согласовано |
| н28949У | н28950У | 22,45 | | |
| н28950У | н28951У | 7,91 | | |
| н28951У | н28952У | 0,89 | | |
| н28952У | н28953У | 2,18 | | |
| н28953У | н28954У | 15,00 | | |
| н28954У | н28955У | 16,77 | | |
| н28955У | н28956У | 18,87 | | |
| н28956У | н28948У | 8,02 | | |

**3. Сведения о характеристиках уточняемого земельного участка с кадастровым номером** 68:30:0001080:10 :

| № п/п | Наименование характеристики | Значение характеристики |
|---|---|---|
| 1 | 2 | 3 |
| 1. | Адрес земельного участка | — |
| 1.1. | Сведения о местоположении земельного участка (при отсутствии адреса) в структурированном в соответствии с федеральной информационной адресной системой виде | — |
| 1.2. | Дополнительные сведения о местоположении земельного участка | — |
| 2. | Площадь земельного участка ± величина погрешности определения (вычисления) площади (Р ± ΔР), м² | 889 ± 10,00 |
| 3. | Формула, примененная для вычисления предельной погрешности определения площади земельного участка, с подставленными значениями и итоговые (вычисленные) значения | 3,5*0,10*√(889) = 10 |
| 4. | Площадь земельного участка согласно сведениям Единого государственного реестра недвижимости (Ркад), м² | 889,00 |
| 5. | Оценка расхождения Р и Ркад (Р - Ркад), м² | 0 |

| 1 | 2 | 3 |
|---|---|---|
| 6. | Предельный минимальный и максимальный размеры земельного участка (Рмин и Рмакс), м² | Рмин = 200<br>Рмакс = 5 000 |
| 7. | Кадастровый или иной государственный учетный номер (инвентарный) здания, сооружения, объекта незавершенного строительства, расположенного на земельном участке | 68:30:0002020:138; 68:30:0000000:242 |
| 8. | Вид (виды) разрешенного использования | — |
| 8.1. | Дополнительные сведения об использовании земельного участка | — |
| 9. | Сведения о земельных участках (землях общего пользования, территории общего пользования), посредством которых обеспечивается доступ | Земли общего пользования |
| 10. | Иные сведения | На местности границы данного земельных участков существуют более 15 лет, его границы в ходе проведения ККР установлены по фактическому пользованию без захвата земель общего пользования, с учетом привязки к смежным земельным участкам, границы которых ранее были установлены в системе координат МСК-68 |

**4. Пояснения к сведениям об уточняемом земельном участке с кадастровым номером** 68:30:0001080:10 :

| 1. | — |
|---|---|

**1. Сведения о характерных точках границ уточняемого земельного участка с кадастровым номером** 68:30:0001080:31 :

Система координат МСК-68, зона 1 Зона № 1

| Обозначение характерных точек границ | Координаты, м | | | | Метод определения координат | Формулы, примененные для расчета средней квадратической погрешности определения координат характерных точек границ (Mt), с подставленными в такие формулы значениями и итоговые (вычисленные) значения Mt, м | Описание закрепления точки |
|---|---|---|---|---|---|---|---|
| | содержатся в Едином государственном реестре недвижимости | | определены в результате выполнения комплексных кадастровых работ | | | | |
| | X | Y | X | Y | | | |
| 1 | 2 | 3 | 4 | 5 | 6 | 7 | 8 |
| 28912 | 350 834,38 | 1 304 118,62 | — | — | Метод спутниковых геодезических измерений (определений) | 0,10 | — |
| 27154 | 350 840,81 | 1 304 131,06 | — | — | | | |
| 27153 | 350 797,35 | 1 304 149,87 | — | — | | | |

| 1 | 2 | 3 | 4 | 5 | 6 | 7 | 8 |
|---|---|---|---|---|---|---|---|
| 27152 | 350 799,13 | 1 304 152,23 | — | — | Метод спутниковых геодезических измерений (определений) | 0,10 | — |
| 27151 | 350 790,15 | 1 304 158,42 | — | — | | | |
| 27235 | 350 786,86 | 1 304 160,66 | — | — | | | |
| 27234 | 350 782,41 | 1 304 163,34 | — | — | | | |
| 27233 | 350 777,99 | 1 304 163,76 | — | — | | | |
| 27232 | 350 775,25 | 1 304 165,21 | — | — | | | |
| 27231 | 350 775,86 | 1 304 166,35 | — | — | | | |
| 27230 | 350 767,20 | 1 304 170,94 | — | — | | | |
| 27229 | 350 749,22 | 1 304 175,20 | — | — | | | |
| 28913 | 350 746,00 | 1 304 168,04 | — | — | | | |
| 28914 | 350 761,78 | 1 304 161,52 | — | — | | | |
| 27199 | 350 767,17 | 1 304 156,21 | — | — | | | |
| 27198 | 350 775,04 | 1 304 152,35 | — | — | | | |
| 27197 | 350 778,47 | 1 304 150,64 | — | — | | | |
| 27196 | 350 780,24 | 1 304 148,64 | — | — | | | |
| 28915 | 350 781,24 | 1 304 147,51 | — | — | | | |
| 28916 | 350 780,87 | 1 304 146,96 | — | — | | | |

| 1 | 2 | 3 | 4 | 5 | 6 | 7 | 8 |
|---|---|---|---|---|---|---|---|
| 28917 | 350 798,80 | 1 304 137,02 | — | — | Метод спутниковых геодезических измерений (определений) | 0,10 | — |
| н27127 У | — | — | 350 833,45 | 1 304 119,59 | | √(0,08^2 + 0,06^2) = 0,10 | |
| н27168 У | — | — | 350 839,17 | 1 304 130,89 | | | |
| н27167 У | — | — | 350 797,72 | 1 304 151,81 | | | |
| н27166 У | — | — | 350 798,44 | 1 304 152,89 | | | |
| н27165 У | — | — | 350 790,43 | 1 304 158,47 | | | |
| н27247 У | — | — | 350 786,34 | 1 304 161,42 | | | |
| н27246 У | — | — | 350 781,89 | 1 304 164,10 | | | |
| н27245 У | — | — | 350 777,47 | 1 304 164,52 | | | |
| н27244 У | — | — | 350 774,73 | 1 304 165,97 | | | |
| н27243 У | — | — | 350 775,34 | 1 304 167,11 | | | |
| н27242 У | — | — | 350 766,68 | 1 304 171,70 | | | |
| н27241 У | — | — | 350 748,70 | 1 304 175,96 | | | |
| н28918 У | — | — | 350 745,79 | 1 304 169,38 | | | |
| н28919 У | — | — | 350 761,26 | 1 304 162,28 | | | |
| н27214 У | — | — | 350 760,16 | 1 304 159,75 | | | |
| н27213 У | — | — | 350 774,52 | 1 304 153,11 | | | |

| 1 | 2 | 3 | 4 | 5 | 6 | 7 | 8 |
|---|---|---|---|---|---|---|---|
| н27212 У | — | — | 350 777,95 | 1 304 151,40 | Метод спутниковых геодезических измерений (определений) | √(0,08^2 + 0,06^2) = 0,10 | — |
| н27131 У | — | — | 350 779,87 | 1 304 149,32 | | | |
| н27130 У | — | — | 350 780,72 | 1 304 148,27 | | | |
| н27129 У | — | — | 350 780,35 | 1 304 147,72 | | | |
| н27128 У | — | — | 350 798,28 | 1 304 137,78 | | | |
| 28912 | 350 834,38 | 1 304 118,62 | — | — | | 0,10 | |

**2. Сведения о частях границ уточняемого земельного участка с кадастровым номером** 68:30:0001080:31 :

| Обозначение части границ | | Горизонтальное проложение (S), м | Описание прохождения части границ | Сведения о согласовании местоположения границ (согласовано/спорное) |
|---|---|---|---|---|
| от т. | до т. | | | |
| 1 | 2 | 3 | 4 | 5 |
| н27127У | н27168У | 12,67 | — | согласовано |
| н27168У | н27167У | 46,43 | | |
| н27167У | н27166У | 1,30 | | |
| н27166У | н27165У | 9,76 | | |
| н27165У | н27247У | 5,04 | | |
| н27247У | н27246У | 5,19 | | |
| н27246У | н27245У | 4,44 | | |
| н27245У | н27244У | 3,10 | | |
| н27244У | н27243У | 1,29 | | |
| н27243У | н27242У | 9,80 | | |
| н27242У | н27241У | 18,48 | | |
| н27241У | н28918У | 7,19 | | |
| н28918У | н28919У | 17,02 | | |
| н28919У | н27214У | 2,76 | | |
| н27214У | н27213У | 15,82 | | |
| н27213У | н27212У | 3,83 | | |
| н27212У | н27131У | 2,83 | | |
| н27131У | н27130У | 1,35 | | |

| 1 | 2 | 3 | 4 | 5 |
|---|---|---|---|---|
| н27130У | н27129У | 0,66 | — | согласовано |
| н27129У | н27128У | 20,50 | | |
| н27128У | н27127У | 39,60 | | |

**3. Сведения о характеристиках уточняемого земельного участка с кадастровым номером** 68:30:0001080:31 :

| № п/п | Наименование характеристики | Значение характеристики |
|---|---|---|
| 1 | 2 | 3 |
| 1. | Адрес земельного участка | — |
| 1.1. | Сведения о местоположении земельного участка (при отсутствии адреса) в структурированном в соответствии с федеральной информационной адресной системой виде | — |
| 1.2. | Дополнительные сведения о местоположении земельного участка | — |
| 2. | Площадь земельного участка ± величина погрешности определения (вычисления) площади (Р ± ΔР), м² | 1 228 ± 12,00 |
| 3. | Формула, примененная для вычисления предельной погрешности определения площади земельного участка, с подставленными значениями и итоговые (вычисленные) значения | 3,5*0,10*√(1 228) = 12 |
| 4. | Площадь земельного участка согласно сведениям Единого государственного реестра недвижимости (Ркад), м² | 1 228,00 |
| 5. | Оценка расхождения Р и Ркад (Р - Ркад), м² | 0 |
| 6. | Предельный минимальный и максимальный размеры земельного участка (Рмин и Рмакс), м² | Рмин = 200<br>Рмакс = 5 000 |
| 7. | Кадастровый или иной государственный учетный номер (инвентарный) здания, сооружения, объекта незавершенного строительства, расположенного на земельном участке | 68:30:0001080:36 |
| 8. | Вид (виды) разрешенного использования | — |
| 8.1. | Дополнительные сведения об использовании земельного участка | — |
| 9. | Сведения о земельных участках (землях общего пользования, территории общего пользования), посредством которых обеспечивается доступ | Земли общего пользования |
| 10. | Иные сведения | На местности границы данного земельных участков существуют более 15 лет, его границы в ходе проведения ККР установлены по фактическому пользованию без захвата земель общего пользования, с учетом привязки к смежным земельным участкам, границы которых ранее были установлены в системе координат МСК-68 |

**4. Пояснения к сведениям об уточняемом земельном участке с кадастровым номером** 68:30:0001080:31 :

| 1. | — |
|---|---|

**1. Сведения о характерных точках границ уточняемого земельного участка с кадастровым номером** 68:30:0001080:32 :

Система координат МСК-68, зона 1 Зона № 1

| Обозначение характерных точек границ | Координаты, м | | | | Метод определения координат | Формулы, примененные для расчета средней квадратической погрешности определения координат характерных точек границ (Mt), с подставленными в такие формулы значениями и итоговые (вычисленные) значения Mt, м | Описание закрепления точки |
|---|---|---|---|---|---|---|---|
| | содержатся в Едином государственном реестре недвижимости | | определены в результате выполнения комплексных кадастровых работ | | | | |
| | X | Y | X | Y | | | |
| 1 | 2 | 3 | 4 | 5 | 6 | 7 | 8 |
| 27151 | 350 790,15 | 1 304 158,42 | — | — | Метод спутниковых геодезических измерений (определений) | 0,10 | — |
| 27150 | 350 798,08 | 1 304 168,86 | — | — | | | |
| 27149 | 350 789,67 | 1 304 172,50 | — | — | | | |
| 27225 | 350 788,64 | 1 304 170,48 | — | — | | | |
| 27226 | 350 771,55 | 1 304 178,98 | — | — | | | |
| 27227 | 350 756,82 | 1 304 183,48 | — | — | | | |
| 27228 | 350 752,53 | 1 304 182,54 | — | — | | | |
| 27229 | 350 749,22 | 1 304 175,20 | — | — | | | |
| 27230 | 350 767,20 | 1 304 170,94 | — | — | | | |
| 27231 | 350 775,86 | 1 304 166,35 | — | — | | | |
| 27232 | 350 775,25 | 1 304 165,21 | — | — | | | |

| 1 | 2 | 3 | 4 | 5 | 6 | 7 | 8 |
|---|---|---|---|---|---|---|---|
| 27233 | 350 777,99 | 1 304 163,76 | — | — | Метод спутниковых геодезических измерений (определений) | 0,10 | — |
| 27234 | 350 782,41 | 1 304 163,34 | — | — | | | |
| 27235 | 350 786,86 | 1 304 160,66 | — | — | | | |
| н27165 У | — | — | 350 790,43 | 1 304 158,47 | | √(0,08^2 + 0,06^2) = 0,10 | |
| н27236 У | — | — | 350 797,56 | 1 304 169,62 | | | |
| н27163 У | — | — | 350 789,15 | 1 304 173,26 | | | |
| н27237 У | — | — | 350 788,12 | 1 304 171,24 | | | |
| н27238 У | — | — | 350 766,92 | 1 304 181,64 | | | |
| н27239 У | — | — | 350 756,88 | 1 304 184,43 | | | |
| н27240 У | — | — | 350 752,90 | 1 304 184,46 | | | |
| н27241 У | — | — | 350 748,70 | 1 304 175,96 | | | |
| н27242 У | — | — | 350 766,68 | 1 304 171,70 | | | |
| н27243 У | — | — | 350 775,34 | 1 304 167,11 | | | |
| н27244 У | — | — | 350 774,73 | 1 304 165,97 | | | |
| н27245 У | — | — | 350 777,47 | 1 304 164,52 | | | |
| н27246 У | — | — | 350 781,89 | 1 304 164,10 | | | |
| н27247 У | — | — | 350 786,34 | 1 304 161,42 | | | |

| 1 | 2 | 3 | 4 | 5 | 6 | 7 | 8 |
|---|---|---|---|---|---|---|---|
| 27151 | 350 790,15 | 1 304 158,42 | — | — | Метод спутниковых геодезических измерений (определений) | 0,10 | — |

**2. Сведения о частях границ уточняемого земельного участка с кадастровым номером** 68:30:0001080:32 :

| Обозначение части границ | | Горизонтальное проложение (S), м | Описание прохождения части границ | Сведения о согласовании местоположения границ (согласовано/спорное) |
|---|---|---|---|---|
| от т. | до т. | | | |
| 1 | 2 | 3 | 4 | 5 |
| н27165У | н27236У | 13,23 | — | согласовано |
| н27236У | н27163У | 9,16 | | |
| н27163У | н27237У | 2,27 | | |
| н27237У | н27238У | 23,61 | | |
| н27238У | н27239У | 10,42 | | |
| н27239У | н27240У | 3,98 | | |
| н27240У | н27241У | 9,48 | | |
| н27241У | н27242У | 18,48 | | |
| н27242У | н27243У | 9,80 | | |
| н27243У | н27244У | 1,29 | | |
| н27244У | н27245У | 3,10 | | |
| н27245У | н27246У | 4,44 | | |
| н27246У | н27247У | 5,19 | | |
| н27247У | н27165У | 5,04 | | |

**3. Сведения о характеристиках уточняемого земельного участка с кадастровым номером** 68:30:0001080:32 :

| № п/п | Наименование характеристики | Значение характеристики |
|---|---|---|
| 1 | 2 | 3 |
| 1. | Адрес земельного участка | — |
| 1.1. | Сведения о местоположении земельного участка (при отсутствии адреса) в структурированном в соответствии с федеральной информационной адресной системой виде | — |
| 1.2. | Дополнительные сведения о местоположении земельного участка | — |
| 2. | Площадь земельного участка ± величина погрешности определения (вычисления) площади (Р ± ΔР), м² | 470 ± 8,00 |

| 1 | 2 | 3 |
|---|---|---|
| 3. | Формула, примененная для вычисления предельной погрешности определения площади земельного участка, с подставленными значениями и итоговые (вычисленные) значения | 3,5*0,10*√(470) = 8 |
| 4. | Площадь земельного участка согласно сведениям Единого государственного реестра недвижимости (Ркад), м² | 457,00 |
| 5. | Оценка расхождения Р и Ркад (Р - Ркад), м² | 13 |
| 6. | Предельный минимальный и максимальный размеры земельного участка (Рмин и Рмакс), м² | Рмин = 200<br>Рмакс = 5 000 |
| 7. | Кадастровый или иной государственный учетный номер (инвентарный) здания, сооружения, объекта незавершенного строительства, расположенного на земельном участке | 68:30:0001080:36; 68:30:0002020:176 |
| 8. | Вид (виды) разрешенного использования | — |
| 8.1. | Дополнительные сведения об использовании земельного участка | — |
| 9. | Сведения о земельных участках (землях общего пользования, территории общего пользования), посредством которых обеспечивается доступ | Земли общего пользования |
| 10. | Иные сведения | На местности границы данного земельных участков существуют более 15 лет, его границы в ходе проведения ККР установлены по фактическому пользованию без захвата земель общего пользования, с учетом привязки к смежным земельным участкам, границы которых ранее были установлены в системе координат МСК-68 |

**4. Пояснения к сведениям об уточняемом земельном участке с кадастровым номером** 68:30:0001080:32 :

| 1. | — |
|---|---|

**1. Сведения о характерных точках границ уточняемого земельного участка с кадастровым номером** 68:30:0001080:33 :

Система координат МСК-68, зона 1 Зона № 1

| Обозначение характерных точек границ | Координаты, м | | | | Метод определения координат | Формулы, примененные для расчета средней квадратической погрешности определения координат характерных точек границ (Mt), с подставленными в такие формулы значениями и итоговые (вычисленные) значения Mt, м | Описание закрепления точки |
|---|---|---|---|---|---|---|---|
| | содержатся в Едином государственном реестре недвижимости | | определены в результате выполнения комплексных кадастровых работ | | | | |
| | X | Y | X | Y | | | |
| 1 | 2 | 3 | 4 | 5 | 6 | 7 | 8 |

| 1 | 2 | 3 | 4 | 5 | 6 | 7 | 8 |
|---|---|---|---|---|---|---|---|
| 27196 | 350 780,24 | 1 304 148,64 | — | — | Метод спутниковых геодезических измерений (определений) | 0,10 | — |
| 27197 | 350 778,47 | 1 304 150,64 | — | — | | | |
| 27198 | 350 775,04 | 1 304 152,35 | — | — | | | |
| 27199 | 350 767,17 | 1 304 156,21 | — | — | | | |
| 27200 | 350 766,78 | 1 304 156,32 | — | — | | | |
| 27201 | 350 766,68 | 1 304 156,11 | — | — | | | |
| 27202 | 350 760,68 | 1 304 158,99 | — | — | | | |
| 27203 | 350 759,48 | 1 304 156,72 | — | — | | | |
| 27204 | 350 744,37 | 1 304 164,43 | — | — | | | |
| 27205 | 350 739,65 | 1 304 155,56 | — | — | | | |
| 27206 | 350 752,28 | 1 304 143,10 | — | — | | | |
| 27207 | 350 758,12 | 1 304 140,01 | — | — | | | |
| 27208 | 350 766,19 | 1 304 138,28 | — | — | | | |
| 27209 | 350 772,55 | 1 304 138,55 | — | — | | | |
| 27210 | 350 775,58 | 1 304 142,60 | — | — | | | |
| 27211 | 350 776,44 | 1 304 142,09 | — | — | | | |
| н27131 У | — | — | 350 779,87 | 1 304 149,32 | | √(0,08^2 + 0,06^2) = 0,10 | |

| 1 | 2 | 3 | 4 | 5 | 6 | 7 | 8 |
|---|---|---|---|---|---|---|---|
| н27212 У | — | — | 350 777,95 | 1 304 151,40 | Метод спутниковых геодезических измерений (определений) | √(0,08^2 + 0,06^2) = 0,10 | — |
| н27213 У | — | — | 350 774,52 | 1 304 153,11 | | | |
| н27214 У | — | — | 350 760,16 | 1 304 159,75 | | | |
| н27215 У | — | — | 350 759,06 | 1 304 157,74 | | | |
| н27216 У | — | — | 350 743,80 | 1 304 165,09 | | | |
| н27217 У | — | — | 350 739,13 | 1 304 156,32 | | | |
| н27218 У | — | — | 350 751,76 | 1 304 143,86 | | | |
| н27219 У | — | — | 350 757,60 | 1 304 140,77 | | | |
| н27220 У | — | — | 350 765,67 | 1 304 139,04 | | | |
| н27134 У | — | — | 350 772,03 | 1 304 139,31 | | | |
| н27133 У | — | — | 350 774,67 | 1 304 143,64 | | | |
| н27132 У | — | — | 350 775,92 | 1 304 142,85 | | | |
| 27196 | 350 780,24 | 1 304 148,64 | — | — | | 0,10 | |

**2. Сведения о частях границ уточняемого земельного участка с кадастровым номером** 68:30:0001080:33 :

| Обозначение части границ | | Горизонтальное проложение (S), м | Описание прохождения части границ | Сведения о согласовании местоположения границ (согласовано/спорное) |
|---|---|---|---|---|
| от т. | до т. | | | |
| 1 | 2 | 3 | 4 | 5 |
| н27131У | н27212У | 2,83 | — | согласовано |
| н27212У | н27213У | 3,83 | | |
| н27213У | н27214У | 15,82 | | |
| н27214У | н27215У | 2,29 | | |
| н27215У | н27216У | 16,94 | | |

| 1 | 2 | 3 | 4 | 5 |
|---|---|---|---|---|
| н27216У | н27217У | 9,94 | — | согласовано |
| н27217У | н27218У | 17,74 | | |
| н27218У | н27219У | 6,61 | | |
| н27219У | н27220У | 8,25 | | |
| н27220У | н27134У | 6,37 | | |
| н27134У | н27133У | 5,07 | | |
| н27133У | н27132У | 1,48 | | |
| н27132У | н27131У | 7,58 | | |

**3. Сведения о характеристиках уточняемого земельного участка с кадастровым номером** 68:30:0001080:33 :

| № п/п | Наименование характеристики | Значение характеристики |
|---|---|---|
| 1 | 2 | 3 |
| 1. | Адрес земельного участка | — |
| 1.1. | Сведения о местоположении земельного участка (при отсутствии адреса) в структурированном в соответствии с федеральной информационной адресной системой виде | — |
| 1.2. | Дополнительные сведения о местоположении земельного участка | — |
| 2. | Площадь земельного участка ± величина погрешности определения (вычисления) площади (Р ± ΔР), м² | 575 ± 8,00 |
| 3. | Формула, примененная для вычисления предельной погрешности определения площади земельного участка, с подставленными значениями и итоговые (вычисленные) значения | 3,5*0,10*√(575) = 8 |
| 4. | Площадь земельного участка согласно сведениям Единого государственного реестра недвижимости (Ркад), м² | 575,00 |
| 5. | Оценка расхождения Р и Ркад (Р - Ркад), м² | 0 |
| 6. | Предельный минимальный и максимальный размеры земельного участка (Рмин и Рмакс), м² | Рмин = 200<br>Рмакс = 5 000 |
| 7. | Кадастровый или иной государственный учетный номер (инвентарный) здания, сооружения, объекта незавершенного строительства, расположенного на земельном участке | 68:30:0001080:18 |
| 8. | Вид (виды) разрешенного использования | — |
| 8.1. | Дополнительные сведения об использовании земельного участка | — |

| 1 | 2 | 3 |
|---|---|---|
| 9. | Сведения о земельных участках (землях общего пользования, территории общего пользования), посредством которых обеспечивается доступ | Земли общего пользования |
| 10. | Иные сведения | На местности границы данного земельных участков существуют более 15 лет, его границы в ходе проведения ККР установлены по фактическому пользованию без захвата земель общего пользования, с учетом привязки к смежным земельным участкам, границы которых ранее были установлены в системе координат МСК-68 |
| **4. Пояснения к сведениям об уточняемом земельном участке с кадастровым номером** 68:30:0001080:33 : | | |
| 1. | — | |

**Описание местоположения здания, сооружения, объекта незавершенного строительства на земельном участке**

**1. Сведения о характерных точках контура объекта недвижимости с кадастровым номером** 68:30:0001080:18 :

Система координат МСК-68, зона 1 Зона № 1

| Обозначение характерных точек границ | Содержатся в Едином государственном реестре недвижимости | | | Определены в ходе выполнения комплексных кадастровых работ | | | Метод определения координат | Формулы, примененные для расчета средней квадратической погрешности определения координат характерных точек (Mt), м, с подставленными в такие формулы значениями и итоговые (вычисленные) значения Mt, м |
|---|---|---|---|---|---|---|---|---|
| | координаты, м | | Радиус, м | координаты, м | | Радиус, м | | |
| | X | Y | R | X | Y | R | | |
| 1 | 2 | 3 | 4 | 5 | 6 | 7 | 8 | 9 |
| н18237 О | — | — | — | 350 761,21 | 1 304 142,75 | — | Метод спутниковых геодезических измерений (определений) | √(0,08^2 + 0,06^2) = 0,10 |
| н18238 О | — | — | — | 350 766,23 | 1 304 151,66 | — | | |
| н18239 О | — | — | — | 350 758,37 | 1 304 156,09 | — | | |
| н18240 О | — | — | — | 350 753,35 | 1 304 147,17 | — | | |
| н18237 О | — | — | — | 350 761,21 | 1 304 142,75 | — | | |

**2. Сведения о характеристиках объекта недвижимости с кадастровым номером** 68:30:0001080:18 :

| № п/п | Наименование характеристики | Значение характеристики |
|---|---|---|
| 1 | 2 | 3 |
| 1. | Вид объекта недвижимости | Здание |
| 2. | Ранее присвоенный государственный учетный номер (инвентарный) здания, сооружения, объекта незавершенного строительства | — |
| 3. | Кадастровый номер земельного участка (земельных участков), в границах которого (которых) расположены здание, сооружение, объект незавершенного строительства | 68:30:0001080:33 |
| 4. | Уникальный учетный номер кадастрового квартала, в границах которого расположены здание, сооружение, объект незавершенного строительства | 68:30:0001080 |

| 1 | 2 | 3 |
|---|---|---|
| 5. | Адрес здания, сооружения, объекта незавершенного строительства | — |
| 5.1. | Сведения о местоположении здания, сооружения, объекта незавершенного строительства (при отсутствии адреса) в структурированном в соответствии с федеральной информационной адресной системой виде | — |
| 5.2. | Дополнительные сведения о местоположении | — |
| 6. | Иные сведения | — |

**3. Пояснения к сведениям об объекте недвижимости с кадастровым номером** 68:30:0001080:18 :

| 1. | — |
|---|---|

**1. Сведения о характерных точках контура объекта недвижимости с кадастровым номером** 68:30:0001080:36 :

Система координат МСК-68, зона 1 Зона № 1

| Обозначение характерных точек границ | Содержатся в Едином государственном реестре недвижимости | | | Определены в ходе выполнения комплексных кадастровых работ | | | Метод определения координат | Формулы, примененные для расчета средней квадратической погрешности определения координат характерных точек (Mt), м, с подставленными в такие формулы значениями и итоговые (вычисленные) значения Mt, м |
|---|---|---|---|---|---|---|---|---|
| | координаты, м | | Радиус, м | координаты, м | | Радиус, м | | |
| | X | Y | R | X | Y | R | | |
| 1 | 2 | 3 | 4 | 5 | 6 | 7 | 8 | 9 |
| н18261 О | — | — | — | 350 777,45 | 1 304 164,50 | — | Метод спутниковых геодезических измерений (определений) | √(0,08^2 + 0,06^2) = 0,10 |
| н18262 О | — | — | — | 350 774,71 | 1 304 165,97 | — | | |
| н18263 О | — | — | — | 350 775,32 | 1 304 167,11 | — | | |
| н18264 О | — | — | — | 350 766,67 | 1 304 171,68 | — | | |
| н18265 О | — | — | — | 350 763,37 | 1 304 165,46 | — | | |
| н18266 О | — | — | — | 350 774,75 | 1 304 159,44 | — | | |
| н18261 О | — | — | — | 350 777,45 | 1 304 164,50 | — | | |

| **2. Сведения о характеристиках объекта недвижимости с кадастровым номером** 68:30:0001080:36 : | | |
|---|---|---|
| № п/п | Наименование характеристики | Значение характеристики |
| 1 | 2 | 3 |
| 1. | Вид объекта недвижимости | Здание |
| 2. | Ранее присвоенный государственный учетный номер (инвентарный) здания, сооружения, объекта незавершенного строительства | — |
| 3. | Кадастровый номер земельного участка (земельных участков), в границах которого (которых) расположены здание, сооружение, объект незавершенного строительства | 68:30:0001080:31 |
| 4. | Уникальный учетный номер кадастрового квартала, в границах которого расположены здание, сооружение, объект незавершенного строительства | 68:30:0001080 |
| 5. | Адрес здания, сооружения, объекта незавершенного строительства | — |
| 5.1. | Сведения о местоположении здания, сооружения, объекта незавершенного строительства (при отсутствии адреса) в структурированном в соответствии с федеральной информационной адресной системой виде | — |
| 5.2. | Дополнительные сведения о местоположении | — |
| 6. | Иные сведения | — |

| **3. Пояснения к сведениям об объекте недвижимости с кадастровым номером** 68:30:0001080:36 : | |
|---|---|
| 1. | — |

**1. Сведения о характерных точках контура объекта недвижимости с кадастровым номером** 68:30:0001080:37 :

Система координат МСК-68, зона 1 Зона № 1

| Обозначение характерных точек границ | Содержатся в Едином государственном реестре недвижимости | | | Определены в ходе выполнения комплексных кадастровых работ | | | Метод определения координат | Формулы, примененные для расчета средней квадратической погрешности определения координат характерных точек (Mt), м, с подставленными в такие формулы значениями и итоговые (вычисленные) значения Mt, м |
|---|---|---|---|---|---|---|---|---|
| | координаты, м | | Радиус, м | координаты, м | | Радиус, м | | |
| | X | Y | R | X | Y | R | | |
| 1 | 2 | 3 | 4 | 5 | 6 | 7 | 8 | 9 |
| н18267 О | — | — | — | 350 894,78 | 1 304 173,70 | — | Метод спутниковых геодезических измерений (определений) | √(0,08^2 + 0,06^2) = 0,10 |

| 1 | 2 | 3 | 4 | 5 | 6 | 7 | 8 | 9 |
|---|---|---|---|---|---|---|---|---|
| н18268 О | — | — | — | 350 894,18 | 1 304 184,73 | — | Метод спутниковых геодезических измерений (определений) | √(0,08^2 + 0,06^2) = 0,10 |
| н18269 О | — | — | — | 350 886,92 | 1 304 184,34 | — | | |
| н18270 О | — | — | — | 350 887,52 | 1 304 173,30 | — | | |
| н18267 О | — | — | — | 350 894,78 | 1 304 173,70 | — | | |

**2. Сведения о характеристиках объекта недвижимости с кадастровым номером** 68:30:0001080:37 :

| № п/п | Наименование характеристики | Значение характеристики |
|---|---|---|
| 1 | 2 | 3 |
| 1. | Вид объекта недвижимости | Здание |
| 2. | Ранее присвоенный государственный учетный номер (инвентарный) здания, сооружения, объекта незавершенного строительства | — |
| 3. | Кадастровый номер земельного участка (земельных участков), в границах которого (которых) расположены здание, сооружение, объект незавершенного строительства | 68:30:0001080:5 |
| 4. | Уникальный учетный номер кадастрового квартала, в границах которого расположены здание, сооружение, объект незавершенного строительства | 68:30:0001080 |
| 5. | Адрес здания, сооружения, объекта незавершенного строительства | — |
| 5.1. | Сведения о местоположении здания, сооружения, объекта незавершенного строительства (при отсутствии адреса) в структурированном в соответствии с федеральной информационной адресной системой виде | — |
| 5.2. | Дополнительные сведения о местоположении | — |
| 6. | Иные сведения | — |

**3. Пояснения к сведениям об объекте недвижимости с кадастровым номером** 68:30:0001080:37 :

| | |
|---|---|
| 1. | — |

**1. Сведения о характерных точках контура объекта недвижимости с кадастровым номером** 68:30:0002020:107 :

Система координат МСК-68, зона 1 Зона № 1

| Обозначение характерных точек границ | Содержатся в Едином государственном реестре недвижимости | | | Определены в ходе выполнения комплексных кадастровых работ | | | Метод определения координат | Формулы, примененные для расчета средней квадратической погрешности определения координат характерных точек (Mt), м, с подставленными в такие формулы значениями и итоговые (вычисленные) значения Mt, м |
|---|---|---|---|---|---|---|---|---|
| | координаты, м | | Радиус, м | координаты, м | | Радиус, м | | |
| | X | Y | R | X | Y | R | | |
| 1 | 2 | 3 | 4 | 5 | 6 | 7 | 8 | 9 |
| н3553О | — | — | — | 350 805,57 | 1 304 181,64 | — | Метод спутниковых геодезических измерений (определений) | √(0,08^2 + 0,06^2) = 0,10 |
| н3554О | — | — | — | 350 808,01 | 1 304 186,85 | — | | |
| н3555О | — | — | — | 350 804,07 | 1 304 188,69 | — | | |
| н3556О | — | — | — | 350 801,64 | 1 304 183,48 | — | | |
| н3553О | — | — | — | 350 805,57 | 1 304 181,64 | — | | |

**2. Сведения о характеристиках объекта недвижимости с кадастровым номером** 68:30:0002020:107 :

| № п/п | Наименование характеристики | Значение характеристики |
|---|---|---|
| 1 | 2 | 3 |
| 1. | Вид объекта недвижимости | Здание |
| 2. | Ранее присвоенный государственный учетный номер (инвентарный) здания, сооружения, объекта незавершенного строительства | — |
| 3. | Кадастровый номер земельного участка (земельных участков), в границах которого (которых) расположены здание, сооружение, объект незавершенного строительства | 68:30:0001080:2 |
| 4. | Уникальный учетный номер кадастрового квартала, в границах которого расположены здание, сооружение, объект незавершенного строительства | 68:30:0001080 |

| 1 | 2 | 3 |
|---|---|---|
| 5. | Адрес здания, сооружения, объекта незавершенного строительства | — |
| 5.1. | Сведения о местоположении здания, сооружения, объекта незавершенного строительства (при отсутствии адреса) в структурированном в соответствии с федеральной информационной адресной системой виде | — |
| 5.2. | Дополнительные сведения о местоположении | — |
| 6. | Иные сведения | — |

**3. Пояснения к сведениям об объекте недвижимости с кадастровым номером** 68:30:0002020:107 :

| 1. | — |
|---|---|

**1. Сведения о характерных точках контура объекта недвижимости с кадастровым номером** 68:30:0002020:138 :

Система координат МСК-68, зона 1 Зона № 1

| Обозначение характерных точек границ | Содержатся в Едином государственном реестре недвижимости | | | Определены в ходе выполнения комплексных кадастровых работ | | | Метод определения координат | Формулы, примененные для расчета средней квадратической погрешности определения координат характерных точек (Mt), м, с подставленными в такие формулы значениями и итоговые (вычисленные) значения Mt, м |
|---|---|---|---|---|---|---|---|---|
| | координаты, м | | Радиус, м | координаты, м | | Радиус, м | | |
| | X | Y | R | X | Y | R | | |
| 1 | 2 | 3 | 4 | 5 | 6 | 7 | 8 | 9 |
| н3631О | — | — | — | 350 975,78 | 1 304 184,41 | — | Метод спутниковых геодезических измерений (определений) | √(0,08^2 + 0,06^2) = 0,10 |
| н3632О | — | — | — | 350 971,64 | 1 304 193,29 | — | | |
| н3633О | — | — | — | 350 967,25 | 1 304 191,24 | — | | |
| н3634О | — | — | — | 350 971,39 | 1 304 182,36 | — | | |
| н3631О | — | — | — | 350 975,78 | 1 304 184,41 | — | | |

**2. Сведения о характеристиках объекта недвижимости с кадастровым номером** 68:30:0002020:138 :

| № п/п | Наименование характеристики | Значение характеристики |
|---|---|---|
| 1 | 2 | 3 |
| 1. | Вид объекта недвижимости | Здание |

| 1 | 2 | 3 |
|---|---|---|
| 2. | Ранее присвоенный государственный учетный номер (инвентарный) здания, сооружения, объекта незавершенного строительства | — |
| 3. | Кадастровый номер земельного участка (земельных участков), в границах которого (которых) расположены здание, сооружение, объект незавершенного строительства | 68:30:0001080:10 |
| 4. | Уникальный учетный номер кадастрового квартала, в границах которого расположены здание, сооружение, объект незавершенного строительства | 68:30:0001080 |
| 5. | Адрес здания, сооружения, объекта незавершенного строительства | — |
| 5.1. | Сведения о местоположении здания, сооружения, объекта незавершенного строительства (при отсутствии адреса) в структурированном в соответствии с федеральной информационной адресной системой виде | — |
| 5.2. | Дополнительные сведения о местоположении | — |
| 6. | Иные сведения | — |

**3. Пояснения к сведениям об объекте недвижимости с кадастровым номером** 68:30:0002020:138 :

| 1. | — |
|---|---|

**1. Сведения о характерных точках контура объекта недвижимости с кадастровым номером** 68:30:0002020:144 :

Система координат МСК-68, зона 1 Зона № 1

| Обозначение характерных точек границ | Содержатся в Едином государственном реестре недвижимости | | | Определены в ходе выполнения комплексных кадастровых работ | | | Метод определения координат | Формулы, примененные для расчета средней квадратической погрешности определения координат характерных точек (Mt), м, с подставленными в такие формулы значениями и итоговые (вычисленные) значения Mt, м |
|---|---|---|---|---|---|---|---|---|
| | координаты, м | | Радиус, м | координаты, м | | Радиус, м | | |
| | X | Y | R | X | Y | R | | |
| 1 | 2 | 3 | 4 | 5 | 6 | 7 | 8 | 9 |
| н3650О | — | — | — | 350 946,91 | 1 304 177,66 | — | Метод спутниковых геодезических измерений (определений) | √(0,08^2 + 0,06^2) = 0,10 |
| н3651О | — | — | — | 350 954,70 | 1 304 182,33 | — | | |
| н3652О | — | — | — | 350 951,49 | 1 304 187,70 | — | | |

| 1 | 2 | 3 | 4 | 5 | 6 | 7 | 8 | 9 |
|---|---|---|---|---|---|---|---|---|
| н3653О | — | — | — | 350 951,19 | 1 304 187,52 | — | Метод спутниковых геодезических измерений (определений) | √(0,08^2 + 0,06^2) = 0,10 |
| н3654О | — | — | — | 350 950,24 | 1 304 189,10 | — | | |
| н3655О | — | — | — | 350 948,33 | 1 304 187,96 | — | | |
| н3656О | — | — | — | 350 949,28 | 1 304 186,38 | — | | |
| н3657О | — | — | — | 350 943,69 | 1 304 183,04 | — | | |
| н3650О | — | — | — | 350 946,91 | 1 304 177,66 | — | | |

**2. Сведения о характеристиках объекта недвижимости с кадастровым номером** 68:30:0002020:144 :

| № п/п | Наименование характеристики | Значение характеристики |
|---|---|---|
| 1 | 2 | 3 |
| 1. | Вид объекта недвижимости | Здание |
| 2. | Ранее присвоенный государственный учетный номер (инвентарный) здания, сооружения, объекта незавершенного строительства | — |
| 3. | Кадастровый номер земельного участка (земельных участков), в границах которого (которых) расположены здание, сооружение, объект незавершенного строительства | 68:30:0001080:3 |
| 4. | Уникальный учетный номер кадастрового квартала, в границах которого расположены здание, сооружение, объект незавершенного строительства | 68:30:0001080 |
| 5. | Адрес здания, сооружения, объекта незавершенного строительства | — |
| 5.1. | Сведения о местоположении здания, сооружения, объекта незавершенного строительства (при отсутствии адреса) в структурированном в соответствии с федеральной информационной адресной системой виде | — |
| 5.2. | Дополнительные сведения о местоположении | — |
| 6. | Иные сведения | — |

**3. Пояснения к сведениям об объекте недвижимости с кадастровым номером** 68:30:0002020:144 :

| | |
|---|---|
| 1. | — |

**1. Сведения о характерных точках контура объекта недвижимости с кадастровым номером** 68:30:0002020:155 :

Система координат МСК-68, зона 1 Зона № 1

| Обозначение характерных точек границ | Содержатся в Едином государственном реестре недвижимости | | | Определены в ходе выполнения комплексных кадастровых работ | | | Метод определения координат | Формулы, примененные для расчета средней квадратической погрешности определения координат характерных точек (Mt), м, с подставленными в такие формулы значениями и итоговые (вычисленные) значения Mt, м |
|---|---|---|---|---|---|---|---|---|
| | координаты, м | | Радиус, м | координаты, м | | Радиус, м | | |
| | X | Y | R | X | Y | R | | |
| 1 | 2 | 3 | 4 | 5 | 6 | 7 | 8 | 9 |
| н3687О | — | — | — | 350 920,55 | 1 304 185,39 | — | Метод спутниковых геодезических измерений (определений) | √(0,08^2 + 0,06^2) = 0,10 |
| н3688О | — | — | — | 350 910,76 | 1 304 185,69 | — | | |
| н3689О | — | — | — | 350 910,53 | 1 304 178,25 | — | | |
| н3690О | — | — | — | 350 920,31 | 1 304 177,94 | — | | |
| н3687О | — | — | — | 350 920,55 | 1 304 185,39 | — | | |

**2. Сведения о характеристиках объекта недвижимости с кадастровым номером** 68:30:0002020:155 :

| № п/п | Наименование характеристики | Значение характеристики |
|---|---|---|
| 1 | 2 | 3 |
| 1. | Вид объекта недвижимости | Здание |
| 2. | Ранее присвоенный государственный учетный номер (инвентарный) здания, сооружения, объекта незавершенного строительства | — |
| 3. | Кадастровый номер земельного участка (земельных участков), в границах которого (которых) расположены здание, сооружение, объект незавершенного строительства | 68:30:0001080:1 |
| 4. | Уникальный учетный номер кадастрового квартала, в границах которого расположены здание, сооружение, объект незавершенного строительства | 68:30:0001080 |

| 1 | 2 | 3 |
|---|---|---|
| 5. | Адрес здания, сооружения, объекта незавершенного строительства | — |
| 5.1. | Сведения о местоположении здания, сооружения, объекта незавершенного строительства (при отсутствии адреса) в структурированном в соответствии с федеральной информационной адресной системой виде | — |
| 5.2. | Дополнительные сведения о местоположении | — |
| 6. | Иные сведения | — |

**3. Пояснения к сведениям об объекте недвижимости с кадастровым номером** 68:30:0002020:155 :

| 1. | — |
|---|---|

**1. Сведения о характерных точках контура объекта недвижимости с кадастровым номером** 68:30:0002020:176 :

Система координат МСК-68, зона 1 Зона № 1

| Обозначение характерных точек границ | Содержатся в Едином государственном реестре недвижимости | | | Определены в ходе выполнения комплексных кадастровых работ | | | Метод определения координат | Формулы, примененные для расчета средней квадратической погрешности определения координат характерных точек (Mt), м, с подставленными в такие формулы значениями и итоговые (вычисленные) значения Mt, м |
|---|---|---|---|---|---|---|---|---|
| | координаты, м | | Радиус, м | координаты, м | | Радиус, м | | |
| | X | Y | R | X | Y | R | | |
| 1 | 2 | 3 | 4 | 5 | 6 | 7 | 8 | 9 |
| н3731О | — | — | — | 350 766,69 | 1 304 171,72 | — | Метод спутниковых геодезических измерений (определений) | √(0,08^2 + 0,06^2) = 0,10 |
| н3732О | — | — | — | 350 775,36 | 1 304 167,12 | — | | |
| н3733О | — | — | — | 350 774,75 | 1 304 165,98 | — | | |
| н3734О | — | — | — | 350 777,47 | 1 304 164,54 | — | | |
| н3735О | — | — | — | 350 781,16 | 1 304 171,52 | — | | |
| н3736О | — | — | — | 350 769,77 | 1 304 177,53 | — | | |
| н3731О | — | — | — | 350 766,69 | 1 304 171,72 | — | | |

**2. Сведения о характеристиках объекта недвижимости с кадастровым номером** 68:30:0002020:176 :

| № п/п | Наименование характеристики | Значение характеристики |
|---|---|---|
| 1 | 2 | 3 |
| 1. | Вид объекта недвижимости | Здание |
| 2. | Ранее присвоенный государственный учетный номер (инвентарный) здания, сооружения, объекта незавершенного строительства | — |
| 3. | Кадастровый номер земельного участка (земельных участков), в границах которого (которых) расположены здание, сооружение, объект незавершенного строительства | 68:30:0001080:32 |
| 4. | Уникальный учетный номер кадастрового квартала, в границах которого расположены здание, сооружение, объект незавершенного строительства | 68:30:0001080 |
| 5. | Адрес здания, сооружения, объекта незавершенного строительства | — |
| 5.1. | Сведения о местоположении здания, сооружения, объекта незавершенного строительства (при отсутствии адреса) в структурированном в соответствии с федеральной информационной адресной системой виде | — |
| 5.2. | Дополнительные сведения о местоположении | — |
| 6. | Иные сведения | — |

**3. Пояснения к сведениям об объекте недвижимости с кадастровым номером** 68:30:0002020:176 :

| | |
|---|---|
| 1. | — |

**1. Сведения о характерных точках контура объекта недвижимости с кадастровым номером** 68:30:0002020:243 :

Система координат МСК-68, зона 1 Зона № 1

| Обозначение характерных точек границ | Содержатся в Едином государственном реестре недвижимости | | | Определены в ходе выполнения комплексных кадастровых работ | | | Метод определения координат | Формулы, примененные для расчета средней квадратической погрешности определения координат характерных точек (Mt), м, с подставленными в такие формулы значениями и итоговые (вычисленные) значения Mt, м |
|---|---|---|---|---|---|---|---|---|
| | координаты, м | | Радиус, м | координаты, м | | Радиус, м | | |
| | X | Y | R | X | Y | R | | |
| 1 | 2 | 3 | 4 | 5 | 6 | 7 | 8 | 9 |
| н3851О | — | — | — | 350 779,06 | 1 304 122,26 | — | Метод спутниковых геодезических измерений (определений) | √(0,08^2 + 0,06^2) = 0,10 |

| 1 | 2 | 3 | 4 | 5 | 6 | 7 | 8 | 9 |
|---|---|---|---|---|---|---|---|---|
| н3852О | — | — | — | 350 783,07 | 1 304 128,82 | — | Метод спутниковых геодезических измерений (определений) | √(0,08^2 + 0,06^2) = 0,10 |
| н3853О | — | — | — | 350 778,05 | 1 304 131,88 | — | | |
| н3854О | — | — | — | 350 774,04 | 1 304 125,33 | — | | |
| н3851О | — | — | — | 350 779,06 | 1 304 122,26 | — | | |

**2. Сведения о характеристиках объекта недвижимости с кадастровым номером** 68:30:0002020:243 :

| № п/п | Наименование характеристики | Значение характеристики |
|---|---|---|
| 1 | 2 | 3 |
| 1. | Вид объекта недвижимости | Здание |
| 2. | Ранее присвоенный государственный учетный номер (инвентарный) здания, сооружения, объекта незавершенного строительства | — |
| 3. | Кадастровый номер земельного участка (земельных участков), в границах которого (которых) расположены здание, сооружение, объект незавершенного строительства | 68:30:0001080:9 |
| 4. | Уникальный учетный номер кадастрового квартала, в границах которого расположены здание, сооружение, объект незавершенного строительства | 68:30:0001080 |
| 5. | Адрес здания, сооружения, объекта незавершенного строительства | — |
| 5.1. | Сведения о местоположении здания, сооружения, объекта незавершенного строительства (при отсутствии адреса) в структурированном в соответствии с федеральной информационной адресной системой виде | — |
| 5.2. | Дополнительные сведения о местоположении | — |
| 6. | Иные сведения | — |

**3. Пояснения к сведениям об объекте недвижимости с кадастровым номером** 68:30:0002020:243 :

| | |
|---|---|
| 1. | — |

**1. Сведения о характерных точках контура объекта недвижимости с кадастровым номером** 68:30:0002020:289 :

Система координат МСК-68, зона 1 Зона № 1

| Обозначение характерных точек границ | Содержатся в Едином государственном реестре недвижимости | | | Определены в ходе выполнения комплексных кадастровых работ | | | Метод определения координат | Формулы, примененные для расчета средней квадратической погрешности определения координат характерных точек (Mt), м, с подставленными в такие формулы значениями и итоговые (вычисленные) значения Mt, м |
|---|---|---|---|---|---|---|---|---|
| | координаты, м | | Радиус, м | координаты, м | | Радиус, м | | |
| | X | Y | R | X | Y | R | | |
| 1 | 2 | 3 | 4 | 5 | 6 | 7 | 8 | 9 |
| н3917О | — | — | — | 350 805,47 | 1 304 159,90 | — | Метод спутниковых геодезических измерений (определений) | √(0,08^2 + 0,06^2) = 0,10 |
| н3918О | — | — | — | 350 800,02 | 1 304 164,12 | — | | |
| н3919О | — | — | — | 350 797,24 | 1 304 160,53 | — | | |
| н3920О | — | — | — | 350 800,58 | 1 304 157,95 | — | | |
| н3921О | — | — | — | 350 799,57 | 1 304 156,65 | — | | |
| н3922О | — | — | — | 350 801,69 | 1 304 155,02 | — | | |
| н3917О | — | — | — | 350 805,47 | 1 304 159,90 | — | | |

**2. Сведения о характеристиках объекта недвижимости с кадастровым номером** 68:30:0002020:289 :

| № п/п | Наименование характеристики | Значение характеристики |
|---|---|---|
| 1 | 2 | 3 |
| 1. | Вид объекта недвижимости | Здание |
| 2. | Ранее присвоенный государственный учетный номер (инвентарный) здания, сооружения, объекта незавершенного строительства | — |
| 3. | Кадастровый номер земельного участка (земельных участков), в границах которого (которых) расположены здание, сооружение, объект незавершенного строительства | 68:30:0001080:7 |

| 1 | 2 | 3 |
|---|---|---|
| 4. | Уникальный учетный номер кадастрового квартала, в границах которого расположены здание, сооружение, объект незавершенного строительства | 68:30:0001080 |
| 5. | Адрес здания, сооружения, объекта незавершенного строительства | — |
| 5.1. | Сведения о местоположении здания, сооружения, объекта незавершенного строительства (при отсутствии адреса) в структурированном в соответствии с федеральной информационной адресной системой виде | — |
| 5.2. | Дополнительные сведения о местоположении | — |
| 6. | Иные сведения | — |

**3. Пояснения к сведениям об объекте недвижимости с кадастровым номером** 68:30:0002020:289 :

| 1. | — |
|---|---|

**1. Сведения о характерных точках контура объекта недвижимости с кадастровым номером** 68:30:0002020:346 :

Система координат МСК-68, зона 1 Зона № 1

| Обозначение характерных точек границ | Содержатся в Едином государственном реестре недвижимости | | | Определены в ходе выполнения комплексных кадастровых работ | | | Метод определения координат | Формулы, примененные для расчета средней квадратической погрешности определения координат характерных точек (Mt), м, с подставленными в такие формулы значениями и итоговые (вычисленные) значения Mt, м |
|---|---|---|---|---|---|---|---|---|
| | координаты, м | | Радиус, м | координаты, м | | Радиус, м | | |
| | X | Y | R | X | Y | R | | |
| 1 | 2 | 3 | 4 | 5 | 6 | 7 | 8 | 9 |
| н4029О | — | — | — | 350 791,61 | 1 304 187,08 | — | Метод спутниковых геодезических измерений (определений) | √(0,08^2 + 0,06^2) = 0,10 |
| н4030О | — | — | — | 350 780,74 | 1 304 189,66 | — | | |
| н4031О | — | — | — | 350 779,14 | 1 304 182,91 | — | | |
| н4032О | — | — | — | 350 790,00 | 1 304 180,33 | — | | |
| н4029О | — | — | — | 350 791,61 | 1 304 187,08 | — | | |

**2. Сведения о характеристиках объекта недвижимости с кадастровым номером** 68:30:0002020:346 :

| № п/п | Наименование характеристики | Значение характеристики |
|---|---|---|
| 1 | 2 | 3 |
| 1. | Вид объекта недвижимости | Здание |
| 2. | Ранее присвоенный государственный учетный номер (инвентарный) здания, сооружения, объекта незавершенного строительства | — |
| 3. | Кадастровый номер земельного участка (земельных участков), в границах которого (которых) расположены здание, сооружение, объект незавершенного строительства | 68:30:0001080:6 |
| 4. | Уникальный учетный номер кадастрового квартала, в границах которого расположены здание, сооружение, объект незавершенного строительства | 68:30:0001080 |
| 5. | Адрес здания, сооружения, объекта незавершенного строительства | — |
| 5.1. | Сведения о местоположении здания, сооружения, объекта незавершенного строительства (при отсутствии адреса) в структурированном в соответствии с федеральной информационной адресной системой виде | — |
| 5.2. | Дополнительные сведения о местоположении | — |
| 6. | Иные сведения | — |

**3. Пояснения к сведениям об объекте недвижимости с кадастровым номером** 68:30:0002020:346 :

| | |
|---|---|
| 1. | — |

**1. Сведения о характерных точках контура объекта недвижимости с кадастровым номером** 68:30:0002020:378 :

Система координат МСК-68, зона 1 Зона № 1

| Обозначение характерных точек границ | Содержатся в Едином государственном реестре недвижимости | | | Определены в ходе выполнения комплексных кадастровых работ | | | Метод определения координат | Формулы, примененные для расчета средней квадратической погрешности определения координат характерных точек (Mt), м, с подставленными в такие формулы значениями и итоговые (вычисленные) значения Mt, м |
|---|---|---|---|---|---|---|---|---|
| | координаты, м | | Радиус, м | координаты, м | | Радиус, м | | |
| | X | Y | R | X | Y | R | | |
| 1 | 2 | 3 | 4 | 5 | 6 | 7 | 8 | 9 |
| н4105О | — | — | — | 350 941,86 | 1 304 172,17 | — | Метод спутниковых геодезических измерений (определений) | √(0,08^2 + 0,06^2) = 0,10 |

| 1 | 2 | 3 | 4 | 5 | 6 | 7 | 8 | 9 |
|---|---|---|---|---|---|---|---|---|
| н4106О | — | — | — | 350 935,68 | 1 304 182,27 | — | Метод спутниковых геодезических измерений (определений) | √(0,08^2 + 0,06^2) = 0,10 |
| н4107О | — | — | — | 350 929,98 | 1 304 178,78 | — | | |
| н4108О | — | — | — | 350 934,55 | 1 304 171,32 | — | | |
| н4109О | — | — | — | 350 932,19 | 1 304 169,88 | — | | |
| н4110О | — | — | — | 350 934,63 | 1 304 165,88 | — | | |
| н4111О | — | — | — | 350 937,56 | 1 304 167,68 | — | | |
| н4112О | — | — | — | 350 936,74 | 1 304 169,03 | — | | |
| н4105О | — | — | — | 350 941,86 | 1 304 172,17 | — | | |

**2. Сведения о характеристиках объекта недвижимости с кадастровым номером** 68:30:0002020:378 :

| № п/п | Наименование характеристики | Значение характеристики |
|---|---|---|
| 1 | 2 | 3 |
| 1. | Вид объекта недвижимости | Здание |
| 2. | Ранее присвоенный государственный учетный номер (инвентарный) здания, сооружения, объекта незавершенного строительства | — |
| 3. | Кадастровый номер земельного участка (земельных участков), в границах которого (которых) расположены здание, сооружение, объект незавершенного строительства | 68:30:0001080:4 |
| 4. | Уникальный учетный номер кадастрового квартала, в границах которого расположены здание, сооружение, объект незавершенного строительства | 68:30:0001080 |

| 1 | 2 | 3 |
|---|---|---|
| 5. | Адрес здания, сооружения, объекта незавершенного строительства | — |
| 5.1. | Сведения о местоположении здания, сооружения, объекта незавершенного строительства (при отсутствии адреса) в структурированном в соответствии с федеральной информационной адресной системой виде | — |
| 5.2. | Дополнительные сведения о местоположении | — |
| 6. | Иные сведения | — |
| **3. Пояснения к сведениям об объекте недвижимости с кадастровым номером** | 68:30:0002020:378 : | |
| 1. | — | |

**Схема границ земельных участков**




**Масштаб 1:1 500**

ПРИЛОЖЕНИЕ № 29
УТВЕРЖДЕНА
приказом министерства
имущественных отношений и
государственного заказа
Тамбовской области
от 18.09.2025 № 708

Карта-план территории
кадастрового квартала 68:30:0001081

# КАРТА-ПЛАН ТЕРРИТОРИИ

## Пояснительная записка

**1. Сведения о территории выполнения комплексных кадастровых работ:**

*68:30:0001081*

(наименование субъекта Российской Федерации, муниципального образования, населенного пункта, уникальные учетные номера кадастровых кварталов, иные сведения, позволяющие определить местоположение территории, на которой выполняются комплексные кадастровые работы, например, наименование садоводческого или огороднического некоммерческого товарищества, гаражного кооператива, элемента планировочной структуры)

**2. Основания выполнения комплексных кадастровых работ:**

Наименование, дата и номер документа, на основании которого выполняются комплексные кадастровые работы:

*Государственный контракт № 0164200001925000183-725790-157788 от 17 марта 2025 г., выдан Министерство имущественных отношений и государственного заказа Тамбовской области*

**3. Дата подготовки карты-плана территории:** *16 сентября 2025 г.*

**4. Сведения о заказчике(ах) комплексных кадастровых работ:**

В отношении юридического лица, органа местного самоуправления муниципального района, муниципального округа или городского округа либо уполномоченного исполнительного органа государственной власти субъекта Российской Федерации:

полное или сокращенное (в случае, если имеется) наименование: *Министерство имущественных отношений и государственного заказа Тамбовской области*

основной государственный регистрационный номер: *1066829046844*

идентификационный номер налогоплательщика: *6831000240*

В отношении физического лица или представителя физических или юридических лиц:

фамилия, имя. отчество (последнее - при наличии): –

страховой номер индивидуального лицевого счета в системе обязательного пенсионного страхования Российской Федерации (СНИЛС): –

Наименование и реквизиты документа, подтверждающие полномочия представителя заказчика(ов) комплексных кадастровых работ:

–

Адрес электронной почты (для направления уведомления о результатах внесения сведений в Единый государственный реестр недвижимости):

–

**5. Сведения об исполнителе комплексных кадастровых работ:**

Полное или сокращенное (в случае, если имеется) наименование и адрес юридического лица, с которым заключен государственный или муниципальный контракт либо договор подряда на выполнение комплексных кадастровых работ:

–

Фамилия, имя. отчество кадастрового инженера (последнее - при наличии): *Чиркин Евгений Александрович*

и основной государственный регистрационный номер кадастрового инженера индивидуального предпринимателя (ОГРНИП): *318344300021161*

Страховой номер индивидуального лицевого счета в системе обязательного пенсионного страхования Российской Федерации (СНИЛС) кадастрового инженера: *152-892-276-89*

Уникальный реестровый номер кадастрового инженера в реестре саморегулируемой организации кадастровых инженеров и дата внесения сведений о физическом лице в такой реестр: *НП001325, 30 мая 2016 г.*

Полное или (в случае, если имеется) сокращенное наименование саморегулируемой организации кадастровых инженеров, членом которой является кадастровый инженер:

*Кадастровые инженеры юга*

Контактный телефон: *+79275392962*

Почтовый адрес и адрес электронной почты, по которым осуществляется связь с кадастровым инженером:

*гор. Волгоград, ул. им. Маршала Василевского, д. 4, кв. 18, ewgeniychirkin@mail.ru*

**6. Перечень документов, использованных при подготовке карты-плана территории:**

| № п/п | Реквизиты документа | | | | |
|---|---|---|---|---|---|
| | Вид | Дата | Номер | Наименование | Иные сведения |
| 1 | 2 | 3 | 4 | 5 | 6 |
| 1 | Кадастровый план территории, выдан: Филиал публично-правовой компании "Роскадастр" по Тамбовской области | 17 марта 2025 г. | КУВИ-001/2025-69902032 | Кадастровый план территории | — |
| 2 | Материалы картографо-геодезического фонда, выдан: ППК Роскадастр | 7 апреля 2025 г. | 170-8700/2025-В | Выписка о пунктах государственной геодезической сети, государственной нивелирной сети и государственной гравиметрической сети | — |
| 3 | Материалы картографо-геодезического фонда, выдан: ППК "Роскадастр | 21 марта 2025 г. | 171-7472/2025-В | Сведения ЕЭКО | Масштаб: 1:2000<br>Дата создания: 31 июля 2022 г. |
| 4 | Иной документ, содержащий описание объекта, выдан: ППК "Роскадастр" | 6 апреля 2023 г. | 50-0074/23 | Письмо о рассмотрении обращений (о включении в ФФПД технического отчета "Создание сети дифференциальных станций" | — |

**7. Пояснения к карте-плану территории:**

| Пояснительная записка |
| --- |
| Настоящая карта-план территории разработана в результате проведения комплексных кадастровых работ на территории кадастрового кварталаn 68:30:0001081 (территория г. Уварово Тамбовской области)<br>Карта-план территории кадастрового квартала 68:30:0001081 утверждена Постановлением об утверждении карта-планов территорий, подготовленных в результате выполнения комплексных кадастровых работ в границах кадастрового квартала.<br>Неотъемлемой частью КПТР является:<br>- акт согласования границ земельных участков, который включен в состав Приложения. Согласно данного акта, границы всех земельных участков являются согласованными;<br>- заключение согласительной комиссии;<br>- протокол заседания согласительной комиссии по вопросу согласования местоположения границ земельных участков<br><br>В результате выполнения комплексных кадастровых работ:<br>1) обеспечивается уточнение границ 7 земельных участков;<br>2) исправляются границы 33 земельных участков;<br>3) осуществляется уточнение местоположения на земельных участках границ 29 объектов капитального строительства;<br>4) исправляются границы 5 ОКС.<br><br>В ходе выполнения кадастровых работ проведен анализ материалов, согласно сведений ЕГРН, представленных в виде кадастровых планов территорий и выписок из ЕГРН в отношении земельных участков и объектов капитального строительства, картографические материалы и материалы из фонда данных, полученных в результате проведения землеустройства, действующие правила землепользования и застройки. утвержденные применительно к данной территории работ.<br>Земельные участки, в отношении которых проводятся комплексные кадастровые работы, расположены в границах г. Уварово , в градостроительной зоне "Зона малоэтажной жилой застройки" (Ж1), для которой для участков с ВРИ - для ведения личного подсобного хозяйства и ведение огородничества установлены предельные минимальные (200 кв.м.) и максимальные (5000 кв.м.) размеры земельных участков, для участков с ВРИ - садоводство установлены предельные минимальные (200 кв.м.) и максимальные (1500 кв.м.) размеры земельных участков. Правила землепользования и застройки утверждены Решением "О внесении изменений в ПЗиЗ муниципального образованияг.о. - город Уварово Тамбовской области. Ссылка на официальный источник: https://fgistp.economy.gov.ru/lk/#/document-show/345723.<br>Координаты характерных точек границ земельных участков и объектов капитального строительства получены методом спутниковых геодезических определений. Границы земельных участков определены по ограждениям на местности, существующим на местности 15 и более лет. В целях выполнения кадастровых работ, кадастровым инженером были получены материалы дистанционного зондирования земли, изготовленный АО "Роскартография", и переданный в пользование ФФПД. Масштаб картографического произведения 1:2000. Реквизиты картографического материала приведены в разделе "Исходные данные" |
| Сведения о заказчике |
| Комплексные кадастровые работы выполнены в рамках исполнения государственного контракта № 0164200001925000183-725790-157788 от 17.03.2025 г.<br>Заказчиком комплексных кадастровых работ является Министерство имущественных отношений и государственного заказа Тамбовской области, ИНН 6831000240, ОГРН 1066829046844 |
| Сведения о кадастровом инженере |
| Карта-план территории подготовлен кадастровым инженером Чиркиным Евгением Александровичем (квалификационный аттестат № 34-14-538 от 22.08.2014), включенным в реестр членов Ассоциации СРО "Кадастровые инженеры юга" 30.052016 г. № НП001325. Номер регистрации в государственном реестре лиц, осуществляющих кадастровую деятельность – 31758. Страховой номер индивидуального лицевого счета в системе обязательного пенсионного страхования Российской Федерации (СНИЛС) 152-892-276 89. |

Сведения о геодезической основе, использованной при подготовке карты-плана территории

Определение координат поворотных точек границ земельных участков выполнено методом спутниковых геодезических измерений. В качестве базовой станции для определения координат точек границ использовалась базовая станция Уварово (UVAR), держателем которой является группа EFT-CORS. В разделе исходные данные приведено письмо ПКК "Роскадастр", подтверждающее передачу данных EFT-CORS в фонды данных субъектов Российской Федерации или федеральный фонд пространственных данных.
Вторым приемником, реквизиты которого указаны в разделе "Инструменты", было проведено полевое обследование пунктов ГГС (Ржакса, Березовка, Уварово, Подгорное), а также объекты недвижимости в границах проведения кадастровых работ.

Сведения об уточняемых земельных участках

В ходе проведения комплексных кадастровых работ были уточнены местоположение и площадь земельных участков, а также исправлены сведения о местоположении и (или) площади земельных участков, при этом при таком исправлении площадь изменяется не более, чем на 10 процентов от площади, содержащейся в ЕГРН.

Описание местоположения здания, сооружения, объекта незавершенного строительства на земельном участке

В ходе проведения комплексных кадастровых работ было уточнено местоположение границ объектов капитального строительства на земельных участках.
Также исправлены границы ОКС 68:30:0001068:114, 68:30:0001081:55, 68:30:0001081:90, 68:30:0001081:91, 68:30:0001081:92. Такое исправление вызвано неверным определением координат характерных точек границ ОКС до проведения ККР, и не связано с проведенной реконструкцией здания.

## Сведения о пунктах геодезической сети и средствах измерений

**1. Сведения о пунктах геодезической сети:**

| № п/п | Вид геодезической сети | Название пункта геодезической сети и тип знака | Система координат пункта геодезической сети | Координаты пункта, м | | Дата обследования 14 апреля 2025 г. Сведения о состоянии | | |
|---|---|---|---|---|---|---|---|---|
| | | | | X | Y | наружного знака пункта | центра пункта | марки центра пункта |
| 1 | 2 | 3 | 4 | 5 | 6 | 7 | 8 | 9 |
| 1 | Астрономо-геодезическая сеть. 2 | Ржакса, пирамида | МСК-68, зона 1 | 364 763,74 | 1 287 261,69 | Сохранился | Сохранился | Сохранился |
| 2 | Астрономо-геодезическая сеть. 2 | Березовка, пирамида | | 347 697,09 | 1 288 347,24 | Не обнаружен | | |
| 3 | Астрономо-геодезическая сеть. 2 | Уварово, пирамида | | 353 506,37 | 1 301 173,14 | | | |
| 4 | Геодезическая сеть сгущения. 3 | Подгорное, пирамида | | 341 674,67 | 1 303 820,45 | | | |

**2. Сведения об использованных средствах измерений:**

| № п/п | Наименование и обозначение типа средства измерений - прибора (инструмента, аппаратуры) | Заводской или серийный номер средства измерений | Реквизиты свидетельства о поверке прибора (инструмента, аппаратуры) и (или) срок действия поверки |
|---|---|---|---|
| 1 | 2 | 3 | 4 |
| 1 | Stonex S8 GNSS | STNS84412003 | свидетельство № С-ГКФ/01-04-2025/42177429, выдано 01.04.2025г., срок действия поверки - до 31.03.2026г. |

| 1 | 2 | 3 | 4 |
|---|---|---|---|
| 2 | EFT RS1 | RS1-2014-014 | свидетельство № С-ГСХ/06-05-2025/431033643 |

## Сведения об уточняемых земельных участках

**1. Сведения о характерных точках границ уточняемого земельного участка с кадастровым номером** 68:30:0001068:40 :

Система координат МСК-68, зона 1 Зона № 1

| Обозначение характерных точек границ | Координаты, м | | | | Метод определения координат | Формулы, примененные для расчета средней квадратической погрешности определения координат характерных точек границ (Mt), с подставленными в такие формулы значениями и итоговые (вычисленные) значения Mt, м | Описание закрепления точки |
|---|---|---|---|---|---|---|---|
| | содержатся в Едином государственном реестре недвижимости | | определены в результате выполнения комплексных кадастровых работ | | | | |
| | X | Y | X | Y | | | |
| 1 | 2 | 3 | 4 | 5 | 6 | 7 | 8 |
| н28158 У | 350 025,55 | 1 303 022,41 | 350 025,55 | 1 303 022,41 | Метод спутниковых геодезических измерений (определений) | √(0,08^2 + 0,06^2) = 0,10 | — |
| н28157 У | 350 015,09 | 1 303 010,99 | 350 015,09 | 1 303 010,99 | | | |
| н16206 У | 350 008,22 | 1 303 003,53 | 350 008,22 | 1 303 003,53 | | | |
| н16205 У | 350 022,02 | 1 302 991,78 | 350 022,02 | 1 302 991,78 | | | |
| н16204 У | 350 028,86 | 1 302 986,65 | 350 028,86 | 1 302 986,65 | | | |
| н40417 У | 350 040,10 | 1 303 005,16 | 350 040,10 | 1 303 005,16 | | | |
| н28158 У | 350 025,55 | 1 303 022,41 | 350 025,55 | 1 303 022,41 | | | |

**2. Сведения о частях границ уточняемого земельного участка с кадастровым номером** 68:30:0001068:40 :

| Обозначение части границ | | Горизонтальное проложение (S), м | Описание прохождения части границ | Сведения о согласовании местоположения границ (согласовано/спорное) |
|---|---|---|---|---|
| от т. | до т. | | | |
| 1 | 2 | 3 | 4 | 5 |
| н28158У | н28157У | 15,49 | — | согласовано |
| н28157У | н16206У | 10,14 | | |
| н16206У | н16205У | 18,12 | | |
| н16205У | н16204У | 8,55 | | |
| н16204У | н40417У | 21,66 | | |

| 1 | 2 | 3 | 4 | 5 |
|---|---|---|---|---|
| н40417У | н28158У | 22,57 | — | согласовано |

**3. Сведения о характеристиках уточняемого земельного участка с кадастровым номером** 68:30:0001068:40 :

| № п/п | Наименование характеристики земельного участка | Значение характеристики |
|---|---|---|
| 1 | 2 | 3 |
| 1. | Адрес земельного участка | — |
| 1.1. | Сведения о местоположении земельного участка (при отсутствии адреса) в структурированном в соответствии с федеральной информационной адресной системой виде | — |
| 1.2. | Дополнительные сведения о местоположении земельного участка | — |
| 2. | Площадь земельного участка ± величина погрешности определения (вычисления) площади (Р ± ΔР), м² | 577 ± 8,00 |
| 3. | Формула, примененная для вычисления предельной погрешности определения площади земельного участка, с подставленными значениями и итоговые (вычисленные) значения | 3,5*0,10*√(577) = 8 |
| 4. | Площадь земельного участка согласно сведениям Единого государственного реестра недвижимости (Ркад), м² | 600,00 |
| 5. | Оценка расхождения Р и Ркад (Р - Ркад), м² | 23 |
| 6. | Предельный минимальный и максимальный размеры земельного участка (Рмин и Рмакс), м² | Рмин = 200<br>Рмакс = 5 000 |
| 7. | Вид (виды) разрешенного использования | — |
| 7.1. | Дополнительные сведения об использовании земельного участка | — |
| 8. | Кадастровый или иной государственный учетный номер (инвентарный) здания, сооружения, объекта незавершенного строительства, расположенного на земельном участке | 68:30:0001068:114 |
| 9. | Сведения о земельных участках (землях общего пользования, территории общего пользования), посредством которых обеспечивается доступ | Земли общего пользования |
| 10. | Иные сведения | — |

**4. Пояснения к сведениям об уточняемом земельном участке с кадастровым номером** 68:30:0001068:40 :

| | |
|---|---|
| 1. | — |

**1. Сведения о характерных точках границ уточняемого земельного участка с кадастровым номером** 68:30:0001081:1 :

Система координат МСК-68, зона 1 Зона № 1

| Обозначение характерных точек границ | Координаты, м | | | | Метод определения координат | Формулы, примененные для расчета средней квадратической погрешности определения координат характерных точек границ (Mt), с подставленными в такие формулы значениями и итоговые (вычисленные) значения Mt, м | Описание закрепления точки |
|---|---|---|---|---|---|---|---|
| | содержатся в Едином государственном реестре недвижимости | | определены в результате выполнения комплексных кадастровых работ | | | | |
| | X | Y | X | Y | | | |
| 1 | 2 | 3 | 4 | 5 | 6 | 7 | 8 |
| н27109 У | 349 884,31 | 1 302 975,42 | 349 884,31 | 1 302 975,42 | Метод спутниковых геодезических измерений (определений) | √(0,08^2 + 0,06^2) = 0,10 | — |
| н27110 У | 349 874,48 | 1 302 984,57 | 349 874,48 | 1 302 984,57 | | | |
| н27111 У | 349 856,96 | 1 302 994,00 | 349 856,96 | 1 302 994,00 | | | |
| н53702 У | 349 852,08 | 1 302 982,07 | 349 852,08 | 1 302 982,07 | | | |
| н53703 У | 349 860,72 | 1 302 977,67 | 349 860,72 | 1 302 977,67 | | | |
| н53704 У | 349 861,65 | 1 302 979,52 | 349 861,65 | 1 302 979,52 | | | |
| н53705 У | 349 866,48 | 1 302 977,12 | 349 866,48 | 1 302 977,12 | | | |
| н53706 У | 349 863,69 | 1 302 971,49 | 349 863,69 | 1 302 971,49 | | | |
| н53707 У | 349 880,98 | 1 302 957,40 | 349 880,98 | 1 302 957,40 | | | |
| н53708 У | 349 884,71 | 1 302 954,05 | 349 884,71 | 1 302 954,05 | | | |
| н27116 У | 349 895,43 | 1 302 966,22 | 349 895,43 | 1 302 966,22 | | | |
| н27109 У | 349 884,31 | 1 302 975,42 | 349 884,31 | 1 302 975,42 | | | |

**2. Сведения о частях границ уточняемого земельного участка с кадастровым номером** 68:30:0001081:1 :

| Обозначение части границ | | Горизонтальное проложение (S), м | Описание прохождения части границ | Сведения о согласовании местоположения границ (согласовано/спорное) |
|---|---|---|---|---|
| от т. | до т. | | | |
| 1 | 2 | 3 | 4 | 5 |
| н27109У | н27110У | 13,43 | — | согласовано |
| н27110У | н27111У | 19,90 | | |
| н27111У | н53702У | 12,89 | | |
| н53702У | н53703У | 9,70 | | |
| н53703У | н53704У | 2,07 | | |
| н53704У | н53705У | 5,39 | | |
| н53705У | н53706У | 6,28 | | |
| н53706У | н53707У | 22,30 | | |
| н53707У | н53708У | 5,01 | | |
| н53708У | н27116У | 16,22 | | |
| н27116У | н27109У | 14,43 | | |

**3. Сведения о характеристиках уточняемого земельного участка с кадастровым номером** 68:30:0001081:1 :

| № п/п | Наименование характеристики земельного участка | Значение характеристики |
|---|---|---|
| 1 | 2 | 3 |
| 1. | Адрес земельного участка | — |
| 1.1. | Сведения о местоположении земельного участка (при отсутствии адреса) в структурированном в соответствии с федеральной информационной адресной системой виде | — |
| 1.2. | Дополнительные сведения о местоположении земельного участка | — |
| 2. | Площадь земельного участка ± величина погрешности определения (вычисления) площади (Р ± ΔР), м² | 667 ± 9,00 |
| 3. | Формула, примененная для вычисления предельной погрешности определения площади земельного участка, с подставленными значениями и итоговые (вычисленные) значения | 3,5*0,10*√(667) = 9 |
| 4. | Площадь земельного участка согласно сведениям Единого государственного реестра недвижимости (Ркад), м² | 667,00 |
| 5. | Оценка расхождения Р и Ркад (Р - Ркад), м² | 0 |
| 6. | Предельный минимальный и максимальный размеры земельного участка (Рмин и Рмакс), м² | Рмин = 200<br>Рмакс = 5 000 |

| 1 | 2 | 3 |
|---|---|---|
| 7. | Вид (виды) разрешенного использования | — |
| 7.1. | Дополнительные сведения об использовании земельного участка | — |
| 8. | Кадастровый или иной государственный учетный номер (инвентарный) здания, сооружения, объекта незавершенного строительства, расположенного на земельном участке | 68:30:0003003:76 |
| 9. | Сведения о земельных участках (землях общего пользования, территории общего пользования), посредством которых обеспечивается доступ | Земли общего пользования |
| 10. | Иные сведения | — |

**4. Пояснения к сведениям об уточняемом земельном участке с кадастровым номером** 68:30:0001081:1 :

| 1. | — |
|---|---|

**1. Сведения о характерных точках границ уточняемого земельного участка с кадастровым номером** 68:30:0001081:28 :

Система координат МСК-68, зона 1 Зона № 1

| Обозначение характерных точек границ | Координаты, м | | | | Метод определения координат | Формулы, примененные для расчета средней квадратической погрешности определения координат характерных точек границ (Mt), с подставленными в такие формулы значениями и итоговые (вычисленные) значения Mt, м | Описание закрепления точки |
|---|---|---|---|---|---|---|---|
| | содержатся в Едином государственном реестре недвижимости | | определены в результате выполнения комплексных кадастровых работ | | | | |
| | X | Y | X | Y | | | |
| 1 | 2 | 3 | 4 | 5 | 6 | 7 | 8 |
| н16320 У | 349 889,29 | 1 302 754,35 | 349 889,29 | 1 302 754,35 | Метод спутниковых геодезических измерений (определений) | √(0,08^2 + 0,06^2) = 0,10 | — |
| н16319 У | 349 907,43 | 1 302 744,97 | 349 907,43 | 1 302 744,97 | | | |
| н46201 У | 349 912,83 | 1 302 754,97 | 349 912,83 | 1 302 754,97 | | | |
| н16301 У | 349 916,96 | 1 302 762,54 | 349 916,96 | 1 302 762,54 | | | |
| н16300 У | 349 880,03 | 1 302 784,77 | 349 880,03 | 1 302 784,77 | | | |
| н16299 У | 349 871,33 | 1 302 790,26 | 349 871,33 | 1 302 790,26 | | | |

| 1 | 2 | 3 | 4 | 5 | 6 | 7 | 8 |
|---|---|---|---|---|---|---|---|
| н41662 У | 349 864,29 | 1 302 778,50 | 349 864,29 | 1 302 778,50 | Метод спутниковых геодезических измерений (определений) | √(0,08^2 + 0,06^2) = 0,10 | — |
| н41684 У | 349 870,52 | 1 302 774,39 | 349 870,52 | 1 302 774,39 | | | |
| н46202 У | 349 884,28 | 1 302 766,74 | 349 884,28 | 1 302 766,74 | | | |
| н16321 У | 349 880,07 | 1 302 758,59 | 349 880,07 | 1 302 758,59 | | | |
| н16320 У | 349 889,29 | 1 302 754,35 | 349 889,29 | 1 302 754,35 | | | |

**2. Сведения о частях границ уточняемого земельного участка с кадастровым номером** 68:30:0001081:28 :

| Обозначение части границ | | Горизонтальное проложение (S), м | Описание прохождения части границ | Сведения о согласовании местоположения границ (согласовано/спорное) |
|---|---|---|---|---|
| от т. | до т. | | | |
| 1 | 2 | 3 | 4 | 5 |
| н16320У | н16319У | 20,42 | — | согласовано |
| н16319У | н46201У | 11,36 | | |
| н46201У | н16301У | 8,62 | | |
| н16301У | н16300У | 43,10 | | |
| н16300У | н16299У | 10,29 | | |
| н16299У | н41662У | 13,71 | | |
| н41662У | н41684У | 7,46 | | |
| н41684У | н46202У | 15,74 | | |
| н46202У | н16321У | 9,17 | | |
| н16321У | н16320У | 10,15 | | |

**3. Сведения о характеристиках уточняемого земельного участка с кадастровым номером** 68:30:0001081:28 :

| № п/п | Наименование характеристики земельного участка | Значение характеристики |
|---|---|---|
| 1 | 2 | 3 |
| 1. | Адрес земельного участка | — |
| 1.1. | Сведения о местоположении земельного участка (при отсутствии адреса) в структурированном в соответствии с федеральной информационной адресной системой виде | — |
| 1.2. | Дополнительные сведения о местоположении земельного участка | — |

| 1 | 2 | 3 |
|---|---|---|
| 2. | Площадь земельного участка ± величина погрешности определения (вычисления) площади (Р ± ΔР), м² | 958 ± 11,00 |
| 3. | Формула, примененная для вычисления предельной погрешности определения площади земельного участка, с подставленными значениями и итоговые (вычисленные) значения | 3,5*0,10*√(958) = 11 |
| 4. | Площадь земельного участка согласно сведениям Единого государственного реестра недвижимости (Ркад), м² | 958,00 |
| 5. | Оценка расхождения Р и Ркад (Р - Ркад), м² | 0 |
| 6. | Предельный минимальный и максимальный размеры земельного участка (Рмин и Рмакс), м² | Рмин = 200<br>Рмакс = 5 000 |
| 7. | Вид (виды) разрешенного использования | — |
| 7.1. | Дополнительные сведения об использовании земельного участка | — |
| 8. | Кадастровый или иной государственный учетный номер (инвентарный) здания, сооружения, объекта незавершенного строительства, расположенного на земельном участке | 68:30:0001081:50 |
| 9. | Сведения о земельных участках (землях общего пользования, территории общего пользования), посредством которых обеспечивается доступ | Земли общего пользования |
| 10. | Иные сведения | — |

**4. Пояснения к сведениям об уточняемом земельном участке с кадастровым номером** 68:30:0001081:28 :

| 1. | — |
|---|---|

**1. Сведения о характерных точках границ уточняемого земельного участка с кадастровым номером** 68:30:0001081:29 :

Система координат МСК-68, зона 1 Зона № 1

| Обозначение характерных точек границ | Координаты, м | | | | Метод определения координат | Формулы, примененные для расчета средней квадратической погрешности определения координат характерных точек границ (Mt), с подставленными в такие формулы значениями и итоговые (вычисленные) значения Mt, м | Описание закрепления точки |
|---|---|---|---|---|---|---|---|
| | содержатся в Едином государственном реестре недвижимости | | определены в результате выполнения комплексных кадастровых работ | | | | |
| | X | Y | X | Y | | | |
| 1 | 2 | 3 | 4 | 5 | 6 | 7 | 8 |

| 1 | 2 | 3 | 4 | 5 | 6 | 7 | 8 |
|---|---|---|---|---|---|---|---|
| н16299 У | 349 871,33 | 1 302 790,26 | 349 871,33 | 1 302 790,26 | Метод спутниковых геодезических измерений (определений) | √(0,08^2 + 0,06^2) = 0,10 | — |
| н16300 У | 349 880,03 | 1 302 784,77 | 349 880,03 | 1 302 784,77 | | | |
| н16301 У | 349 916,96 | 1 302 762,54 | 349 916,96 | 1 302 762,54 | | | |
| н16302 У | 349 921,67 | 1 302 771,20 | 349 921,67 | 1 302 771,20 | | | |
| н16303 У | 349 927,65 | 1 302 782,32 | 349 927,65 | 1 302 782,32 | | | |
| н16304 У | 349 914,66 | 1 302 790,46 | 349 914,66 | 1 302 790,46 | | | |
| н16305 У | 349 903,68 | 1 302 797,78 | 349 903,68 | 1 302 797,78 | | | |
| н16306 У | 349 895,66 | 1 302 802,95 | 349 895,66 | 1 302 802,95 | | | |
| н16307 У | 349 886,77 | 1 302 808,77 | 349 886,77 | 1 302 808,77 | | | |
| н16308 У | 349 876,87 | 1 302 816,07 | 349 876,87 | 1 302 816,07 | | | |
| н16309 У | 349 877,67 | 1 302 817,42 | 349 877,67 | 1 302 817,42 | | | |
| н16310 У | 349 874,47 | 1 302 820,03 | 349 874,47 | 1 302 820,03 | | | |
| н16311 У | 349 860,94 | 1 302 797,88 | 349 860,94 | 1 302 797,88 | | | |
| н16299 У | 349 871,33 | 1 302 790,26 | 349 871,33 | 1 302 790,26 | | | |

**2. Сведения о частях границ уточняемого земельного участка с кадастровым номером** 68:30:0001081:29 :

| Обозначение части границ | | Горизонтальное проложение (S), м | Описание прохождения части границ | Сведения о согласовании местоположения границ (согласовано/спорное) |
|---|---|---|---|---|
| от т. | до т. | | | |
| 1 | 2 | 3 | 4 | 5 |
| н16299У | н16300У | 10,29 | — | согласовано |
| н16300У | н16301У | 43,10 | | |
| н16301У | н16302У | 9,86 | | |

| 1 | 2 | 3 | 4 | 5 |
|---|---|---|---|---|
| н16302У | н16303У | 12,63 | — | согласовано |
| н16303У | н16304У | 15,33 | | |
| н16304У | н16305У | 13,20 | | |
| н16305У | н16306У | 9,54 | | |
| н16306У | н16307У | 10,63 | | |
| н16307У | н16308У | 12,30 | | |
| н16308У | н16309У | 1,57 | | |
| н16309У | н16310У | 4,13 | | |
| н16310У | н16311У | 25,96 | | |
| н16311У | н16299У | 12,88 | | |

**3. Сведения о характеристиках уточняемого земельного участка с кадастровым номером** 68:30:0001081:29 :

| № п/п | Наименование характеристики земельного участка | Значение характеристики |
|---|---|---|
| 1 | 2 | 3 |
| 1. | Адрес земельного участка | — |
| 1.1. | Сведения о местоположении земельного участка (при отсутствии адреса) в структурированном в соответствии с федеральной информационной адресной системой виде | — |
| 1.2. | Дополнительные сведения о местоположении земельного участка | — |
| 2. | Площадь земельного участка ± величина погрешности определения (вычисления) площади (Р ± ΔР), м² | 1 542 ± 14,00 |
| 3. | Формула, примененная для вычисления предельной погрешности определения площади земельного участка, с подставленными значениями и итоговые (вычисленные) значения | 3,5*0,10*√(1 542) = 14 |
| 4. | Площадь земельного участка согласно сведениям Единого государственного реестра недвижимости (Ркад), м² | 1 542,00 |
| 5. | Оценка расхождения Р и Ркад (Р - Ркад), м² | 0 |
| 6. | Предельный минимальный и максимальный размеры земельного участка (Рмин и Рмакс), м² | Рмин = 200<br>Рмакс = 5 000 |
| 7. | Вид (виды) разрешенного использования | — |
| 7.1. | Дополнительные сведения об использовании земельного участка | — |
| 8. | Кадастровый или иной государственный учетный номер (инвентарный) здания, сооружения, объекта незавершенного строительства, расположенного на земельном участке | 68:30:0001081:51 |

| 1 | 2 | 3 |
|---|---|---|
| 9. | Сведения о земельных участках (землях общего пользования, территории общего пользования), посредством которых обеспечивается доступ | Земли общего пользования |
| 10. | Иные сведения | — |

**4. Пояснения к сведениям об уточняемом земельном участке с кадастровым номером** 68:30:0001081:29 :

| 1. | — |
|---|---|

**1. Сведения о характерных точках границ уточняемого земельного участка с кадастровым номером** 68:30:0001081:37 :

Система координат МСК-68, зона 1 Зона № 1

| Обозначение характерных точек границ | Координаты, м | | | | Метод определения координат | Формулы, примененные для расчета средней квадратической погрешности определения координат характерных точек границ (Mt), с подставленными в такие формулы значениями и итоговые (вычисленные) значения Mt, м | Описание закрепления точки |
|---|---|---|---|---|---|---|---|
| | содержатся в Едином государственном реестре недвижимости | | определены в результате выполнения комплексных кадастровых работ | | | | |
| | X | Y | X | Y | | | |
| 1 | 2 | 3 | 4 | 5 | 6 | 7 | 8 |
| н52051 У | 349 971,40 | 1 302 980,90 | 349 971,40 | 1 302 980,90 | Метод спутниковых геодезических измерений (определений) | √(0,08^2 + 0,06^2) = 0,10 | — |
| н16199 У | 349 981,65 | 1 302 995,14 | 349 981,65 | 1 302 995,14 | | | |
| н16208 У | 349 975,94 | 1 303 000,56 | 349 975,94 | 1 303 000,56 | | | |
| н52052 У | 349 965,29 | 1 302 986,10 | 349 965,29 | 1 302 986,10 | | | |
| н52051 У | 349 971,40 | 1 302 980,90 | 349 971,40 | 1 302 980,90 | | | |

**2. Сведения о частях границ уточняемого земельного участка с кадастровым номером** 68:30:0001081:37 :

| Обозначение части границ | | Горизонтальное проложение (S), м | Описание прохождения части границ | Сведения о согласовании местоположения границ (согласовано/спорное) |
|---|---|---|---|---|
| от т. | до т. | | | |
| 1 | 2 | 3 | 4 | 5 |
| н52051У | н16199У | 17,55 | — | согласовано |
| н16199У | н16208У | 7,87 | | |

| 1 | 2 | 3 | 4 | 5 |
|---|---|---|---|---|
| н16208У | н52052У | 17,96 | — | согласовано |
| н52052У | н52051У | 8,02 | | |

**3. Сведения о характеристиках уточняемого земельного участка с кадастровым номером** 68:30:0001081:37 :

| № п/п | Наименование характеристики земельного участка | Значение характеристики |
|---|---|---|
| 1 | 2 | 3 |
| 1. | Адрес земельного участка | — |
| 1.1. | Сведения о местоположении земельного участка (при отсутствии адреса) в структурированном в соответствии с федеральной информационной адресной системой виде | — |
| 1.2. | Дополнительные сведения о местоположении земельного участка | — |
| 2. | Площадь земельного участка ± величина погрешности определения (вычисления) площади (Р ± ΔР), м² | 140 ± 4,00 |
| 3. | Формула, примененная для вычисления предельной погрешности определения площади земельного участка, с подставленными значениями и итоговые (вычисленные) значения | 3,5*0,10*√(140) = 4 |
| 4. | Площадь земельного участка согласно сведениям Единого государственного реестра недвижимости (Ркад), м² | 140,00 |
| 5. | Оценка расхождения Р и Ркад (Р - Ркад), м² | 0 |
| 6. | Предельный минимальный и максимальный размеры земельного участка (Рмин и Рмакс), м² | Рмин = 200<br>Рмакс = 5 000 |
| 7. | Вид (виды) разрешенного использования | — |
| 7.1. | Дополнительные сведения об использовании земельного участка | — |
| 8. | Кадастровый или иной государственный учетный номер (инвентарный) здания, сооружения, объекта незавершенного строительства, расположенного на земельном участке | — |
| 9. | Сведения о земельных участках (землях общего пользования, территории общего пользования), посредством которых обеспечивается доступ | Земли общего пользования |
| 10. | Иные сведения | — |

**4. Пояснения к сведениям об уточняемом земельном участке с кадастровым номером** 68:30:0001081:37 :

| | |
|---|---|
| 1. | — |

**1. Сведения о характерных точках границ уточняемого земельного участка с кадастровым номером** 68:30:0001081:39 :

Система координат МСК-68, зона 1 Зона № 1

| Обозначение характерных точек границ | Координаты, м | | | | Метод определения координат | Формулы, примененные для расчета средней квадратической погрешности определения координат характерных точек границ (Mt), с подставленными в такие формулы значениями и итоговые (вычисленные) значения Mt, м | Описание закрепления точки |
|---|---|---|---|---|---|---|---|
| | содержатся в Едином государственном реестре недвижимости | | определены в результате выполнения комплексных кадастровых работ | | | | |
| | X | Y | X | Y | | | |
| 1 | 2 | 3 | 4 | 5 | 6 | 7 | 8 |
| н16208 У | 349 975,94 | 1 303 000,56 | 349 975,94 | 1 303 000,56 | Метод спутниковых геодезических измерений (определений) | √(0,08^2 + 0,06^2) = 0,10 | — |
| н16207 У | 349 991,06 | 1 303 017,80 | 349 991,06 | 1 303 017,80 | | | |
| н20218 У | 349 988,53 | 1 303 020,87 | 349 988,53 | 1 303 020,87 | | | |
| н20146 У | 349 977,66 | 1 303 030,71 | 349 977,66 | 1 303 030,71 | | | |
| н20162 У | 349 969,06 | 1 303 036,87 | 349 969,06 | 1 303 036,87 | | | |
| н41585 У | 349 955,45 | 1 303 016,74 | 349 955,45 | 1 303 016,74 | | | |
| н16208 У | 349 975,94 | 1 303 000,56 | 349 975,94 | 1 303 000,56 | | | |

**2. Сведения о частях границ уточняемого земельного участка с кадастровым номером** 68:30:0001081:39 :

| Обозначение части границ | | Горизонтальное проложение (S), м | Описание прохождения части границ | Сведения о согласовании местоположения границ (согласовано/спорное) |
|---|---|---|---|---|
| от т. | до т. | | | |
| 1 | 2 | 3 | 4 | 5 |
| н16208У | н16207У | 22,93 | — | согласовано |
| н16207У | н20218У | 3,98 | | |
| н20218У | н20146У | 14,66 | | |
| н20146У | н20162У | 10,58 | | |
| н20162У | н41585У | 24,30 | | |
| н41585У | н16208У | 26,11 | | |

| **3. Сведения о характеристиках уточняемого земельного участка с кадастровым номером** 68:30:0001081:39 : | | |
|---|---|---|
| № п/п | Наименование характеристики земельного участка | Значение характеристики |
| 1 | 2 | 3 |
| 1. | Адрес земельного участка | — |
| 1.1. | Сведения о местоположении земельного участка (при отсутствии адреса) в структурированном в соответствии с федеральной информационной адресной системой виде | — |
| 1.2. | Дополнительные сведения о местоположении земельного участка | — |
| 2. | Площадь земельного участка ± величина погрешности определения (вычисления) площади (Р ± ΔР), м² | 669 ± 9,00 |
| 3. | Формула, примененная для вычисления предельной погрешности определения площади земельного участка, с подставленными значениями и итоговые (вычисленные) значения | 3,5*0,10*√(669) = 9 |
| 4. | Площадь земельного участка согласно сведениям Единого государственного реестра недвижимости (Ркад), м² | 603,00 |
| 5. | Оценка расхождения Р и Ркад (Р - Ркад), м² | 66 |
| 6. | Предельный минимальный и максимальный размеры земельного участка (Рмин и Рмакс), м² | Рмин = 200<br>Рмакс = 5 000 |
| 7. | Вид (виды) разрешенного использования | — |
| 7.1. | Дополнительные сведения об использовании земельного участка | — |
| 8. | Кадастровый или иной государственный учетный номер (инвентарный) здания, сооружения, объекта незавершенного строительства, расположенного на земельном участке | — |
| 9. | Сведения о земельных участках (землях общего пользования, территории общего пользования), посредством которых обеспечивается доступ | Земли общего пользования |
| 10. | Иные сведения | — |
| **4. Пояснения к сведениям об уточняемом земельном участке с кадастровым номером** 68:30:0001081:39 : | | |
| 1. | — | |

**1. Сведения о характерных точках границ уточняемого земельного участка с кадастровым номером** 68:30:0001081:65 :

Система координат МСК-68, зона 1 Зона № 1

| Обозначение характерных точек границ | Координаты, м | | | | Метод определения координат | Формулы, примененные для расчета средней квадратической погрешности определения координат характерных точек границ (Mt), с подставленными в такие формулы значениями и итоговые (вычисленные) значения Mt, м | Описание закрепления точки |
|---|---|---|---|---|---|---|---|
| | содержатся в Едином государственном реестре недвижимости | | определены в результате выполнения комплексных кадастровых работ | | | | |
| | X | Y | X | Y | | | |
| 1 | 2 | 3 | 4 | 5 | 6 | 7 | 8 |
| н46199 У | 349 909,29 | 1 302 873,07 | 349 909,29 | 1 302 873,07 | Метод спутниковых геодезических измерений (определений) | √(0,08^2 + 0,06^2) = 0,10 | — |
| н28095 У | 349 894,46 | 1 302 846,96 | 349 894,46 | 1 302 846,96 | | | |
| н28114 У | 349 898,36 | 1 302 844,32 | 349 898,36 | 1 302 844,32 | | | |
| н46224 У | 349 902,79 | 1 302 841,25 | 349 902,79 | 1 302 841,25 | | | |
| н46200 У | 349 917,41 | 1 302 866,94 | 349 917,41 | 1 302 866,94 | | | |
| н46199 У | 349 909,29 | 1 302 873,07 | 349 909,29 | 1 302 873,07 | | | |

**2. Сведения о частях границ уточняемого земельного участка с кадастровым номером** 68:30:0001081:65 :

| Обозначение части границ | | Горизонтальное проложение (S), м | Описание прохождения части границ | Сведения о согласовании местоположения границ (согласовано/спорное) |
|---|---|---|---|---|
| от т. | до т. | | | |
| 1 | 2 | 3 | 4 | 5 |
| н46199У | н28095У | 30,03 | — | согласовано |
| н28095У | н28114У | 4,71 | | |
| н28114У | н46224У | 5,39 | | |
| н46224У | н46200У | 29,56 | | |
| н46200У | н46199У | 10,17 | | |

**3. Сведения о характеристиках уточняемого земельного участка с кадастровым номером** 68:30:0001081:65 :

| № п/п | Наименование характеристики земельного участка | Значение характеристики |
|---|---|---|
| 1 | 2 | 3 |

| 1 | 2 | 3 |
|---|---|---|
| 1. | Адрес земельного участка | — |
| 1.1. | Сведения о местоположении земельного участка (при отсутствии адреса) в структурированном в соответствии с федеральной информационной адресной системой виде | — |
| 1.2. | Дополнительные сведения о местоположении земельного участка | — |
| 2. | Площадь земельного участка ± величина погрешности определения (вычисления) площади (Р ± ΔР), м² | 300 ± 6,00 |
| 3. | Формула, примененная для вычисления предельной погрешности определения площади земельного участка, с подставленными значениями и итоговые (вычисленные) значения | 3,5*0,10*√(300) = 6 |
| 4. | Площадь земельного участка согласно сведениям Единого государственного реестра недвижимости (Ркад), м² | 300,00 |
| 5. | Оценка расхождения Р и Ркад (Р - Ркад), м² | 0 |
| 6. | Предельный минимальный и максимальный размеры земельного участка (Рмин и Рмакс), м² | Рмин = 200<br>Рмакс = 5 000 |
| 7. | Вид (виды) разрешенного использования | — |
| 7.1. | Дополнительные сведения об использовании земельного участка | — |
| 8. | Кадастровый или иной государственный учетный номер (инвентарный) здания, сооружения, объекта незавершенного строительства, расположенного на земельном участке | — |
| 9. | Сведения о земельных участках (землях общего пользования, территории общего пользования), посредством которых обеспечивается доступ | Земли общего пользования |
| 10. | Иные сведения | — |
| **4. Пояснения к сведениям об уточняемом земельном участке с кадастровым номером** 68:30:0001081:65 : | | |
| 1. | — | |

**Сведения об уточняемых земельных участках, необходимые для исправления реестровых ошибок в сведениях о местоположении их границ**

**1. Сведения о характерных точках границ уточняемого земельного участка с кадастровым номером** 68:30:0001081:3 :

Система координат МСК-68, зона 1 Зона № 1

| Обозначение характерных точек границ | Координаты, м | | | | Метод определения координат | Формулы, примененные для расчета средней квадратической погрешности определения координат характерных точек границ (Mt), с подставленными в такие формулы значениями и итоговые (вычисленные) значения Mt, м | Описание закрепления точки |
|---|---|---|---|---|---|---|---|
| | содержатся в Едином государственном реестре недвижимости | | определены в результате выполнения комплексных кадастровых работ | | | | |
| | X | Y | X | Y | | | |
| 1 | 2 | 3 | 4 | 5 | 6 | 7 | 8 |
| 16272 | 349 796,92 | 1 302 753,99 | — | — | Метод спутниковых геодезических измерений (определений) | 0,10 | — |
| 16273 | 349 785,51 | 1 302 760,48 | — | — | | | |
| 16274 | 349 772,05 | 1 302 762,62 | — | — | | | |
| 16275 | 349 759,47 | 1 302 769,14 | — | — | | | |
| 16276 | 349 740,15 | 1 302 778,25 | — | — | | | |
| 16277 | 349 738,97 | 1 302 775,82 | — | — | | | |
| 16278 | 349 730,78 | 1 302 758,90 | — | — | | | |
| 16279 | 349 736,07 | 1 302 756,73 | — | — | | | |
| 16280 | 349 744,97 | 1 302 753,19 | — | — | | | |
| 16281 | 349 745,09 | 1 302 753,52 | — | — | | | |
| 16282 | 349 755,94 | 1 302 749,62 | — | — | | | |

| 1 | 2 | 3 | 4 | 5 | 6 | 7 | 8 |
|---|---|---|---|---|---|---|---|
| 16283 | 349 781,21 | 1 302 738,51 | — | — | Метод спутниковых геодезических измерений (определений) | 0,10 | — |
| 16284 | 349 783,40 | 1 302 737,55 | — | — | | | |
| н16285 У | — | — | 349 795,00 | 1 302 754,93 | | √(0,08^2 + 0,06^2) = 0,10 | |
| н16286 У | — | — | 349 779,48 | 1 302 763,11 | | | |
| н16287 У | — | — | 349 771,67 | 1 302 762,00 | | | |
| н16288 У | — | — | 349 759,67 | 1 302 768,40 | | | |
| н16289 У | — | — | 349 739,91 | 1 302 777,87 | | | |
| н16290 У | — | — | 349 738,90 | 1 302 775,86 | | | |
| н16291 У | — | — | 349 730,45 | 1 302 758,91 | | | |
| н16292 У | — | — | 349 735,64 | 1 302 756,73 | | | |
| н16293 У | — | — | 349 744,54 | 1 302 753,19 | | | |
| н16294 У | — | — | 349 744,66 | 1 302 753,52 | | | |
| н16295 У | — | — | 349 756,48 | 1 302 748,76 | | | |
| н51225 У | — | — | 349 782,93 | 1 302 736,48 | | | |
| 16272 | 349 796,92 | 1 302 753,99 | — | — | | 0,10 | |

**2. Сведения о частях границ уточняемого земельного участка с кадастровым номером** 68:30:0001081:3 :

| Обозначение части границ | | Горизонтальное проложение (S), м | Описание прохождения части границ | Сведения о согласовании местоположения границ (согласовано/спорное) |
|---|---|---|---|---|
| от т. | до т. | | | |
| 1 | 2 | 3 | 4 | 5 |
| н16285У | н16286У | 17,54 | — | согласовано |

| 1 | 2 | 3 | 4 | 5 |
|---|---|---|---|---|
| н16286У | н16287У | 7,89 | — | согласовано |
| н16287У | н16288У | 13,60 | | |
| н16288У | н16289У | 21,91 | | |
| н16289У | н16290У | 2,25 | | |
| н16290У | н16291У | 18,94 | | |
| н16291У | н16292У | 5,63 | | |
| н16292У | н16293У | 9,58 | | |
| н16293У | н16294У | 0,35 | | |
| н16294У | н16295У | 12,74 | | |
| н16295У | н51225У | 29,16 | | |
| н51225У | н16285У | 22,05 | | |

**3. Сведения о характеристиках уточняемого земельного участка с кадастровым номером** 68:30:0001081:3 :

| № п/п | Наименование характеристики | Значение характеристики |
|---|---|---|
| 1 | 2 | 3 |
| 1. | Адрес земельного участка | — |
| 1.1. | Сведения о местоположении земельного участка (при отсутствии адреса) в структурированном в соответствии с федеральной информационной адресной системой виде | — |
| 1.2. | Дополнительные сведения о местоположении земельного участка | — |
| 2. | Площадь земельного участка ± величина погрешности определения (вычисления) площади (Р ± ΔР), м² | 1 200 ± 12,00 |
| 3. | Формула, примененная для вычисления предельной погрешности определения площади земельного участка, с подставленными значениями и итоговые (вычисленные) значения | 3,5*0,10*√(1 200) = 12 |
| 4. | Площадь земельного участка согласно сведениям Единого государственного реестра недвижимости (Ркад), м² | 1 200,00 |
| 5. | Оценка расхождения Р и Ркад (Р - Ркад), м² | 0 |
| 6. | Предельный минимальный и максимальный размеры земельного участка (Рмин и Рмакс), м² | Рмин = 200<br>Рмакс = 5 000 |
| 7. | Кадастровый или иной государственный учетный номер (инвентарный) здания, сооружения, объекта незавершенного строительства, расположенного на земельном участке | 68:30:0001081:62 |
| 8. | Вид (виды) разрешенного использования | — |

| 1 | 2 | 3 |
|---|---|---|
| 8.1. | Дополнительные сведения об использовании земельного участка | — |
| 9. | Сведения о земельных участках (землях общего пользования, территории общего пользования), посредством которых обеспечивается доступ | Земли общего пользования |
| 10. | Иные сведения | На местности границы данного земельных участков существуют более 15 лет, его границы в ходе проведения ККР установлены по фактическому пользованию без захвата земель общего пользования, с учетом привязки к смежным земельным участкам, границы которых ранее были установлены в системе координат МСК-68 |

**4. Пояснения к сведениям об уточняемом земельном участке с кадастровым номером** 68:30:0001081:3 :

| 1. | — |
|---|---|

**1. Сведения о характерных точках границ уточняемого земельного участка с кадастровым номером** 68:30:0001081:6 :

Система координат МСК-68, зона 1 Зона № 1

| Обозначение характерных точек границ | Координаты, м | | | | Метод определения координат | Формулы, примененные для расчета средней квадратической погрешности определения координат характерных точек границ (Mt), с подставленными в такие формулы значениями и итоговые (вычисленные) значения Mt, м | Описание закрепления точки |
|---|---|---|---|---|---|---|---|
| | содержатся в Едином государственном реестре недвижимости | | определены в результате выполнения комплексных кадастровых работ | | | | |
| | X | Y | X | Y | | | |
| 1 | 2 | 3 | 4 | 5 | 6 | 7 | 8 |
| 20125 | 57,30 | 155,01 | — | — | Метод спутниковых геодезических измерений (определений) | 0,10 | — |
| 20126 | 47,90 | 144,33 | — | — | | | |
| 20127 | 57,74 | 134,37 | — | — | | | |
| 20128 | 59,88 | 131,49 | — | — | | | |
| 20129 | 87,03 | 96,54 | — | — | | | |
| 20130 | 94,72 | 87,14 | — | — | | | |

| 1 | 2 | 3 | 4 | 5 | 6 | 7 | 8 |
|---|---|---|---|---|---|---|---|
| 20131 | 104,16 | 75,55 | — | — | Метод спутниковых геодезических измерений (определений) | 0,10 | — |
| 20132 | 115,13 | 84,45 | — | — | | | |
| 20133 | 110,11 | 92,24 | — | — | | | |
| 20134 | 107,95 | 95,89 | — | — | | | |
| 20135 | 104,78 | 99,57 | — | — | | | |
| 20136 | 101,76 | 103,37 | — | — | | | |
| 20137 | 100,45 | 105,08 | — | — | | | |
| 20138 | 98,41 | 107,89 | — | — | | | |
| 20139 | 96,93 | 110,53 | — | — | | | |
| 20140 | 90,67 | 121,24 | — | — | | | |
| 20141 | 81,06 | 136,36 | — | — | | | |
| 20142 | 76,74 | 143,53 | — | — | | | |
| 20143 | 74,16 | 147,01 | — | — | | | |
| 20144 | 70,42 | 151,39 | — | — | | | |
| 20145 | 62,71 | 159,89 | — | — | | | |
| н20146 У | — | — | 349 977,66 | 1 303 030,71 | | $\sqrt{(0,08^2 + 0,06^2)} = 0,10$ | |
| н20147 У | — | — | 349 987,50 | 1 303 041,10 | | | |

| 1 | 2 | 3 | 4 | 5 | 6 | 7 | 8 |
|---|---|---|---|---|---|---|---|
| н20148 У | — | — | 349 978,58 | 1 303 049,74 | Метод спутниковых геодезических измерений (определений) | √(0,08^2 + 0,06^2) = 0,10 | — |
| н20149 У | — | — | 349 965,59 | 1 303 060,54 | | | |
| н20150 У | — | — | 349 942,23 | 1 303 085,29 | | | |
| н20151 У | — | — | 349 936,27 | 1 303 091,17 | | | |
| н20152 У | — | — | 349 932,91 | 1 303 093,90 | | | |
| н20153 У | — | — | 349 928,20 | 1 303 097,22 | | | |
| н20154 У | — | — | 349 917,95 | 1 303 104,42 | | | |
| н20155 У | — | — | 349 914,67 | 1 303 096,27 | | | |
| н20156 У | — | — | 349 908,65 | 1 303 084,62 | | | |
| н20157 У | — | — | 349 920,39 | 1 303 077,00 | | | |
| н20158 У | — | — | 349 923,10 | 1 303 074,65 | | | |
| н20159 У | — | — | 349 944,37 | 1 303 055,64 | | | |
| н20160 У | — | — | 349 957,11 | 1 303 046,33 | | | |
| н20161 У | — | — | 349 966,64 | 1 303 038,79 | | | |
| н20162 У | — | — | 349 969,06 | 1 303 036,87 | | | |
| 20125 | 57,30 | 155,01 | — | — | | 0,10 | |

**2. Сведения о частях границ уточняемого земельного участка с кадастровым номером** 68:30:0001081:6 :

| Обозначение части границ | | Горизонтальное проложение (S), м | Описание прохождения части границ | Сведения о согласовании местоположения границ (согласовано/спорное) |
|---|---|---|---|---|
| от т. | до т. | | | |

| 1 | 2 | 3 | 4 | 5 |
|---|---|---|---|---|
| н20146У | н20147У | 14,31 | — | согласовано |
| н20147У | н20148У | 12,42 | | |
| н20148У | н20149У | 16,89 | | |
| н20149У | н20150У | 34,03 | | |
| н20150У | н20151У | 8,37 | | |
| н20151У | н20152У | 4,33 | | |
| н20152У | н20153У | 5,76 | | |
| н20153У | н20154У | 12,53 | | |
| н20154У | н20155У | 8,79 | | |
| н20155У | н20156У | 13,11 | | |
| н20156У | н20157У | 14,00 | | |
| н20157У | н20158У | 3,59 | | |
| н20158У | н20159У | 28,53 | | |
| н20159У | н20160У | 15,78 | | |
| н20160У | н20161У | 12,15 | | |
| н20161У | н20162У | 3,09 | | |
| н20162У | н20146У | 10,58 | | |

**3. Сведения о характеристиках уточняемого земельного участка с кадастровым номером** 68:30:0001081:6 :

| № п/п | Наименование характеристики | Значение характеристики |
|---|---|---|
| 1 | 2 | 3 |
| 1. | Адрес земельного участка | — |
| 1.1. | Сведения о местоположении земельного участка (при отсутствии адреса) в структурированном в соответствии с федеральной информационной адресной системой виде | — |
| 1.2. | Дополнительные сведения о местоположении земельного участка | — |
| 2. | Площадь земельного участка ± величина погрешности определения (вычисления) площади (Р ± ΔР), м² | 1 688 ± 14,00 |
| 3. | Формула, примененная для вычисления предельной погрешности определения площади земельного участка, с подставленными значениями и итоговые (вычисленные) значения | 3,5*0,10*√(1 688) = 14 |
| 4. | Площадь земельного участка согласно сведениям Единого государственного реестра недвижимости (Ркад), м² | 1 635,00 |

| 1 | 2 | 3 |
|---|---|---|
| 5. | Оценка расхождения Р и Ркад (Р - Ркад), м² | 53 |
| 6. | Предельный минимальный и максимальный размеры земельного участка (Рмин и Рмакс), м² | Рмин = 200<br>Рмакс = 5 000 |
| 7. | Кадастровый или иной государственный учетный номер (инвентарный) здания, сооружения, объекта незавершенного строительства, расположенного на земельном участке | 68:30:0003003:78 |
| 8. | Вид (виды) разрешенного использования | — |
| 8.1. | Дополнительные сведения об использовании земельного участка | — |
| 9. | Сведения о земельных участках (землях общего пользования, территории общего пользования), посредством которых обеспечивается доступ | Земли общего пользования |
| 10. | Иные сведения | На местности границы данного земельных участков существуют более 15 лет, его границы в ходе проведения ККР установлены по фактическому пользованию без захвата земель общего пользования, с учетом привязки к смежным земельным участкам, границы которых ранее были установлены в системе координат МСК-68 |

**4. Пояснения к сведениям об уточняемом земельном участке с кадастровым номером** 68:30:0001081:6 :

| 1. | — |
|---|---|

**1. Сведения о характерных точках границ уточняемого земельного участка с кадастровым номером** 68:30:0001081:7 :

Система координат МСК-68, зона 1 Зона № 1

| Обозначение характерных точек границ | Координаты, м | | | | Метод определения координат | Формулы, примененные для расчета средней квадратической погрешности определения координат характерных точек границ (Mt), с подставленными в такие формулы значениями и итоговые (вычисленные) значения Mt, м | Описание закрепления точки |
|---|---|---|---|---|---|---|---|
| | содержатся в Едином государственном реестре недвижимости | | определены в результате выполнения комплексных кадастровых работ | | | | |
| | X | Y | X | Y | | | |
| 1 | 2 | 3 | 4 | 5 | 6 | 7 | 8 |
| 16196 | 97,61 | 98,51 | — | — | Метод спутниковых геодезических измерений (определений) | 0,10 | — |
| 28151 | 117,35 | 113,68 | — | — | | | |
| 28152 | 113,24 | 120,02 | — | — | | | |

| 1 | 2 | 3 | 4 | 5 | 6 | 7 | 8 |
|---|---|---|---|---|---|---|---|
| 28153 | 104,47 | 132,56 | — | — | Метод спутниковых геодезических измерений (определений) | 0,10 | — |
| 28154 | 95,15 | 124,83 | — | — | | | |
| 28155 | 82,44 | 116,45 | — | — | | | |
| 28156 | 82,14 | 116,25 | — | — | | | |
| н16206 У | — | — | 350 008,22 | 1 303 003,53 | | √(0,08^2 + 0,06^2) = 0,10 | |
| н28157 У | — | — | 350 015,09 | 1 303 010,99 | | | |
| н28158 У | — | — | 350 025,55 | 1 303 022,41 | | | |
| н20220 У | — | — | 350 008,93 | 1 303 039,59 | | | |
| н20219 У | — | — | 350 000,27 | 1 303 030,10 | | | |
| н20218 У | — | — | 349 988,53 | 1 303 020,87 | | | |
| н16207 У | — | — | 349 991,06 | 1 303 017,80 | | | |
| 16196 | 97,61 | 98,51 | — | — | | 0,10 | |

**2. Сведения о частях границ уточняемого земельного участка с кадастровым номером** 68:30:0001081:7 :

| Обозначение части границ | | Горизонтальное проложение (S), м | Описание прохождения части границ | Сведения о согласовании местоположения границ (согласовано/спорное) |
|---|---|---|---|---|
| от т. | до т. | | | |
| 1 | 2 | 3 | 4 | 5 |
| н16206У | н28157У | 10,14 | — | согласовано |
| н28157У | н28158У | 15,49 | | |
| н28158У | н20220У | 23,90 | | |
| н20220У | н20219У | 12,85 | | |
| н20219У | н20218У | 14,93 | | |
| н20218У | н16207У | 3,98 | | |
| н16207У | н16206У | 22,32 | | |

| **3. Сведения о характеристиках уточняемого земельного участка с кадастровым номером** | | 68:30:0001081:7 : |
|---|---|---|
| № п/п | Наименование характеристики | Значение характеристики |
| 1 | 2 | 3 |
| 1. | Адрес земельного участка | — |
| 1.1. | Сведения о местоположении земельного участка (при отсутствии адреса) в структурированном в соответствии с федеральной информационной адресной системой виде | — |
| 1.2. | Дополнительные сведения о местоположении земельного участка | — |
| 2. | Площадь земельного участка ± величина погрешности определения (вычисления) площади (Р ± ΔР), м² | 660 ± 9,00 |
| 3. | Формула, примененная для вычисления предельной погрешности определения площади земельного участка, с подставленными значениями и итоговые (вычисленные) значения | 3,5*0,10*√(660) = 9 |
| 4. | Площадь земельного участка согласно сведениям Единого государственного реестра недвижимости (Ркад), м² | 600,00 |
| 5. | Оценка расхождения Р и Ркад (Р - Ркад), м² | 60 |
| 6. | Предельный минимальный и максимальный размеры земельного участка (Рмин и Рмакс), м² | Рмин = 200<br>Рмакс = 5 000 |
| 7. | Кадастровый или иной государственный учетный номер (инвентарный) здания, сооружения, объекта незавершенного строительства, расположенного на земельном участке | 68:30:0001076:123 |
| 8. | Вид (виды) разрешенного использования | — |
| 8.1. | Дополнительные сведения об использовании земельного участка | — |
| 9. | Сведения о земельных участках (землях общего пользования, территории общего пользования), посредством которых обеспечивается доступ | Земли общего пользования |
| 10. | Иные сведения | На местности границы данного земельных участков существуют более 15 лет, его границы в ходе проведения ККР установлены по фактическому пользованию без захвата земель общего пользования, с учетом привязки к смежным земельным участкам, границы которых ранее были установлены в системе координат МСК-68 |
| **4. Пояснения к сведениям об уточняемом земельном участке с кадастровым номером** | | 68:30:0001081:7 : |
| 1. | — | |

**1. Сведения о характерных точках границ уточняемого земельного участка с кадастровым номером** 68:30:0001081:8 :

Система координат МСК-68, зона 1 Зона № 1

| Обозначение характерных точек границ | Координаты, м | | | | Метод определения координат | Формулы, примененные для расчета средней квадратической погрешности определения координат характерных точек границ (Mt), с подставленными в такие формулы значениями и итоговые (вычисленные) значения Mt, м | Описание закрепления точки |
|---|---|---|---|---|---|---|---|
| | содержатся в Едином государственном реестре недвижимости | | определены в результате выполнения комплексных кадастровых работ | | | | |
| | X | Y | X | Y | | | |
| 1 | 2 | 3 | 4 | 5 | 6 | 7 | 8 |
| 28126 | 100,24 | 88,20 | — | — | Метод спутниковых геодезических измерений (определений) | 0,10 | — |
| 28127 | 117,06 | 76,80 | — | — | | | |
| 28128 | 118,92 | 79,22 | — | — | | | |
| 28129 | 134,34 | 67,22 | — | — | | | |
| 28130 | 140,32 | 73,23 | — | — | | | |
| 28131 | 143,14 | 70,69 | — | — | | | |
| 28132 | 153,22 | 81,85 | — | — | | | |
| 28133 | 126,06 | 107,07 | — | — | | | |
| 28134 | 117,65 | 113,85 | — | — | | | |
| н28135 У | — | — | 349 834,35 | 1 302 852,76 | | √(0,08^2 + 0,06^2) = 0,10 | |
| н28136 У | — | — | 349 818,68 | 1 302 865,22 | | | |
| н28137 У | — | — | 349 819,27 | 1 302 866,53 | | | |

| 1 | 2 | 3 | 4 | 5 | 6 | 7 | 8 |
|---|---|---|---|---|---|---|---|
| н28138 У | — | — | 349 814,30 | 1 302 870,01 | Метод спутниковых геодезических измерений (определений) | √(0,08^2 + 0,06^2) = 0,10 | — |
| н28139 У | — | — | 349 814,24 | 1 302 870,72 | | | |
| н28140 У | — | — | 349 806,16 | 1 302 876,05 | | | |
| н28141 У | — | — | 349 796,39 | 1 302 881,88 | | | |
| н28142 У | — | — | 349 781,29 | 1 302 854,37 | | | |
| н28143 У | — | — | 349 798,38 | 1 302 844,61 | | | |
| н28144 У | — | — | 349 800,26 | 1 302 847,84 | | | |
| н28145 У | — | — | 349 807,29 | 1 302 843,26 | | | |
| н28146 У | — | — | 349 814,15 | 1 302 838,54 | | | |
| н28147 У | — | — | 349 825,78 | 1 302 830,11 | | | |
| н28148 У | — | — | 349 830,24 | 1 302 836,39 | | | |
| н28149 У | — | — | 349 825,77 | 1 302 839,68 | | | |
| н28150 У | — | — | 349 834,90 | 1 302 852,31 | | | |
| 28126 | 100,24 | 88,20 | — | — | | 0,10 | |

**2. Сведения о частях границ уточняемого земельного участка с кадастровым номером** 68:30:0001081:8 :

| Обозначение части границ | | Горизонтальное проложение (S), м | Описание прохождения части границ | Сведения о согласовании местоположения границ (согласовано/спорное) |
|---|---|---|---|---|
| от т. | до т. | | | |
| 1 | 2 | 3 | 4 | 5 |
| н28135У | н28136У | 20,02 | — | согласовано |
| н28136У | н28137У | 1,44 | | |
| н28137У | н28138У | 6,07 | | |

| 1 | 2 | 3 | 4 | 5 |
|---|---|---|---|---|
| н28138У | н28139У | 0,71 | — | согласовано |
| н28139У | н28140У | 9,68 | | |
| н28140У | н28141У | 11,38 | | |
| н28141У | н28142У | 31,38 | | |
| н28142У | н28143У | 19,68 | | |
| н28143У | н28144У | 3,74 | | |
| н28144У | н28145У | 8,39 | | |
| н28145У | н28146У | 8,33 | | |
| н28146У | н28147У | 14,36 | | |
| н28147У | н28148У | 7,70 | | |
| н28148У | н28149У | 5,55 | | |
| н28149У | н28150У | 15,58 | | |
| н28150У | н28135У | 0,71 | | |

**3. Сведения о характеристиках уточняемого земельного участка с кадастровым номером** 68:30:0001081:8 :

| № п/п | Наименование характеристики | Значение характеристики |
|---|---|---|
| 1 | 2 | 3 |
| 1. | Адрес земельного участка | — |
| 1.1. | Сведения о местоположении земельного участка (при отсутствии адреса) в структурированном в соответствии с федеральной информационной адресной системой виде | — |
| 1.2. | Дополнительные сведения о местоположении земельного участка | — |
| 2. | Площадь земельного участка ± величина погрешности определения (вычисления) площади (Р ± ΔР), м² | 1 320 ± 13,00 |
| 3. | Формула, примененная для вычисления предельной погрешности определения площади земельного участка, с подставленными значениями и итоговые (вычисленные) значения | 3,5*0,10*√(1 320) = 13 |
| 4. | Площадь земельного участка согласно сведениям Единого государственного реестра недвижимости (Ркад), м² | 1 200,00 |
| 5. | Оценка расхождения Р и Ркад (Р - Ркад), м² | 120 |
| 6. | Предельный минимальный и максимальный размеры земельного участка (Рмин и Рмакс), м² | Рмин = 200<br>Рмакс = 5 000 |

| 1 | 2 | 3 |
|---|---|---|
| 7. | Кадастровый или иной государственный учетный номер (инвентарный) здания, сооружения, объекта незавершенного строительства, расположенного на земельном участке | 68:30:0001081:64 |
| 8. | Вид (виды) разрешенного использования | — |
| 8.1. | Дополнительные сведения об использовании земельного участка | — |
| 9. | Сведения о земельных участках (землях общего пользования, территории общего пользования), посредством которых обеспечивается доступ | Земли общего пользования |
| 10. | Иные сведения | На местности границы данного земельных участков существуют более 15 лет, его границы в ходе проведения ККР установлены по фактическому пользованию без захвата земель общего пользования, с учетом привязки к смежным земельным участкам, границы которых ранее были установлены в системе координат МСК-68 |

**4. Пояснения к сведениям об уточняемом земельном участке с кадастровым номером** 68:30:0001081:8 :

| 1. | — |
|---|---|

**1. Сведения о характерных точках границ уточняемого земельного участка с кадастровым номером** 68:30:0001081:9 :

Система координат МСК-68, зона 1 Зона № 1

| Обозначение характерных точек границ | Координаты, м | | | | Метод определения координат | Формулы, примененные для расчета средней квадратической погрешности определения координат характерных точек границ (Mt), с подставленными в такие формулы значениями и итоговые (вычисленные) значения Mt, м | Описание закрепления точки |
|---|---|---|---|---|---|---|---|
| | содержатся в Едином государственном реестре недвижимости | | определены в результате выполнения комплексных кадастровых работ | | | | |
| | X | Y | X | Y | | | |
| 1 | 2 | 3 | 4 | 5 | 6 | 7 | 8 |
| 28115 | 81,68 | 122,17 | — | — | Метод спутниковых геодезических измерений (определений) | 0,10 | — |
| 28116 | 105,05 | 106,59 | — | — | | | |
| 28117 | 114,99 | 124,59 | — | — | | | |
| 28118 | 110,66 | 127,98 | — | — | | | |

| 1 | 2 | 3 | 4 | 5 | 6 | 7 | 8 |
|---|---|---|---|---|---|---|---|
| 28119 | 92,58 | 142,67 | — | — | Метод спутниковых геодезических измерений (определений) | 0,10 | — |
| н28120 У | — | — | 349 973,96 | 1 302 877,62 | | √(0,08^2 + 0,06^2) = 0,10 | |
| н28121 У | — | — | 349 980,44 | 1 302 894,54 | | | |
| н16220 У | — | — | 349 979,65 | 1 302 895,20 | | | |
| н16232 У | — | — | 349 969,74 | 1 302 902,49 | | | |
| н16231 У | — | — | 349 957,26 | 1 302 911,95 | | | |
| н28122 У | — | — | 349 940,63 | 1 302 887,30 | | | |
| н16247 У | — | — | 349 944,66 | 1 302 884,35 | | | |
| н28123 У | — | — | 349 948,62 | 1 302 890,12 | | | |
| н28124 У | — | — | 349 956,89 | 1 302 884,66 | | | |
| н28125 У | — | — | 349 958,91 | 1 302 888,12 | | | |
| 28115 | 81,68 | 122,17 | — | — | | 0,10 | |

**2. Сведения о частях границ уточняемого земельного участка с кадастровым номером** 68:30:0001081:9 :

| Обозначение части границ | | Горизонтальное проложение (S), м | Описание прохождения части границ | Сведения о согласовании местоположения границ (согласовано/спорное) |
|---|---|---|---|---|
| от т. | до т. | | | |
| 1 | 2 | 3 | 4 | 5 |
| н28120У | н28121У | 18,12 | — | согласовано |
| н28121У | н16220У | 1,03 | | |
| н16220У | н16232У | 12,30 | | |
| н16232У | н16231У | 15,66 | | |
| н16231У | н28122У | 29,74 | | |
| н28122У | н16247У | 4,99 | | |
| н16247У | н28123У | 7,00 | | |

| 1 | 2 | 3 | 4 | 5 |
|---|---|---|---|---|
| н28123У | н28124У | 9,91 | — | согласовано |
| н28124У | н28125У | 4,01 | | |
| н28125У | н28120У | 18,35 | | |

**3. Сведения о характеристиках уточняемого земельного участка с кадастровым номером** 68:30:0001081:9 :

| № п/п | Наименование характеристики | Значение характеристики |
|---|---|---|
| 1 | 2 | 3 |
| 1. | Адрес земельного участка | — |
| 1.1. | Сведения о местоположении земельного участка (при отсутствии адреса) в структурированном в соответствии с федеральной информационной адресной системой виде | — |
| 1.2. | Дополнительные сведения о местоположении земельного участка | — |
| 2. | Площадь земельного участка ± величина погрешности определения (вычисления) площади (Р ± ΔР), м² | 656 ± 9,00 |
| 3. | Формула, примененная для вычисления предельной погрешности определения площади земельного участка, с подставленными значениями и итоговые (вычисленные) значения | 3,5*0,10*√(656) = 9 |
| 4. | Площадь земельного участка согласно сведениям Единого государственного реестра недвижимости (Ркад), м² | 615,00 |
| 5. | Оценка расхождения Р и Ркад (Р - Ркад), м² | 41 |
| 6. | Предельный минимальный и максимальный размеры земельного участка (Рмин и Рмакс), м² | Рмин = 200<br>Рмакс = 5 000 |
| 7. | Кадастровый или иной государственный учетный номер (инвентарный) здания, сооружения, объекта незавершенного строительства, расположенного на земельном участке | 68:30:0001081:74 |
| 8. | Вид (виды) разрешенного использования | — |
| 8.1. | Дополнительные сведения об использовании земельного участка | — |
| 9. | Сведения о земельных участках (землях общего пользования, территории общего пользования), посредством которых обеспечивается доступ | Земли общего пользования |
| 10. | Иные сведения | На местности границы данного земельных участков существуют более 15 лет, его границы в ходе проведения ККР установлены по фактическому пользованию без захвата земель общего пользования, с учетом привязки к смежным земельным участкам, границы которых ранее были установлены в системе координат МСК-68 |

**4. Пояснения к сведениям об уточняемом земельном участке с кадастровым номером** 68:30:0001081:9 :

| 1. | — |
|---|---|

**1. Сведения о характерных точках границ уточняемого земельного участка с кадастровым номером** 68:30:0001081:10 :

Система координат МСК-68, зона 1 Зона № 1

| Обозначение характерных точек границ | Координаты, м | | | | Метод определения координат | Формулы, примененные для расчета средней квадратической погрешности определения координат характерных точек границ (Mt), с подставленными в такие формулы значениями и итоговые (вычисленные) значения Mt, м | Описание закрепления точки |
|---|---|---|---|---|---|---|---|
| | содержатся в Едином государственном реестре недвижимости | | определены в результате выполнения комплексных кадастровых работ | | | | |
| | X | Y | X | Y | | | |
| 1 | 2 | 3 | 4 | 5 | 6 | 7 | 8 |
| 51215 | 140,87 | 75,31 | — | — | Метод спутниковых геодезических измерений (определений) | 0,10 | — |
| 27104 | 117,44 | 89,92 | — | — | | | |
| 27105 | 107,26 | 95,32 | — | — | | | |
| 27106 | 107,10 | 95,01 | — | — | | | |
| 27107 | 98,79 | 99,79 | — | — | | | |
| 27108 | 93,87 | 102,69 | — | — | | | |
| 20188 | 82,53 | 84,10 | — | — | | | |
| 20187 | 96,28 | 75,72 | — | — | | | |
| 20198 | 106,84 | 70,02 | — | — | | | |
| 20197 | 118,68 | 63,63 | — | — | | | |
| 20196 | 118,44 | 63,19 | — | — | | | |

| 1 | 2 | 3 | 4 | 5 | 6 | 7 | 8 |
|---|---|---|---|---|---|---|---|
| 51216 | 130,26 | 57,35 | — | — | Метод спутниковых геодезических измерений (определений) | 0,10 | — |
| н16295 У | — | — | 349 756,48 | 1 302 748,76 | | √(0,08^2 + 0,06^2) = 0,10 | |
| н16294 У | — | — | 349 744,66 | 1 302 753,52 | | | |
| н16293 У | — | — | 349 744,54 | 1 302 753,19 | | | |
| н16292 У | — | — | 349 735,64 | 1 302 756,73 | | | |
| н16291 У | — | — | 349 730,45 | 1 302 758,91 | | | |
| н20205 У | — | — | 349 722,05 | 1 302 738,77 | | | |
| н20204 У | — | — | 349 730,03 | 1 302 735,35 | | | |
| н20203 У | — | — | 349 748,74 | 1 302 728,41 | | | |
| н20202 У | — | — | 349 749,00 | 1 302 729,21 | | | |
| н51221 У | — | — | 349 775,88 | 1 302 718,72 | | | |
| н51225 У | — | — | 349 782,93 | 1 302 736,48 | | | |
| 51215 | 140,87 | 75,31 | — | — | | 0,10 | |

**2. Сведения о частях границ уточняемого земельного участка с кадастровым номером** 68:30:0001081:10 :

| Обозначение части границ | | Горизонтальное проложение (S), м | Описание прохождения части границ | Сведения о согласовании местоположения границ (согласовано/спорное) |
|---|---|---|---|---|
| от т. | до т. | | | |
| 1 | 2 | 3 | 4 | 5 |
| н16295У | н16294У | 12,74 | — | согласовано |
| н16294У | н16293У | 0,35 | | |
| н16293У | н16292У | 9,58 | | |
| н16292У | н16291У | 5,63 | | |
| н16291У | н20205У | 21,82 | | |

| 1 | 2 | 3 | 4 | 5 |
|---|---|---|---|---|
| н20205У | н20204У | 8,68 | — | согласовано |
| н20204У | н20203У | 19,96 | | |
| н20203У | н20202У | 0,84 | | |
| н20202У | н51221У | 28,85 | | |
| н51221У | н51225У | 19,11 | | |
| н51225У | н16295У | 29,16 | | |

**3. Сведения о характеристиках уточняемого земельного участка с кадастровым номером** 68:30:0001081:10 :

| № п/п | Наименование характеристики | Значение характеристики |
|---|---|---|
| 1 | 2 | 3 |
| 1. | Адрес земельного участка | — |
| 1.1. | Сведения о местоположении земельного участка (при отсутствии адреса) в структурированном в соответствии с федеральной информационной адресной системой виде | — |
| 1.2. | Дополнительные сведения о местоположении земельного участка | — |
| 2. | Площадь земельного участка ± величина погрешности определения (вычисления) площади (Р ± ΔР), м² | 1 199 ± 12,00 |
| 3. | Формула, примененная для вычисления предельной погрешности определения площади земельного участка, с подставленными значениями и итоговые (вычисленные) значения | 3,5*0,10*√(1 199) = 12 |
| 4. | Площадь земельного участка согласно сведениям Единого государственного реестра недвижимости (Ркад), м² | 1 200,00 |
| 5. | Оценка расхождения Р и Ркад (Р - Ркад), м² | 1 |
| 6. | Предельный минимальный и максимальный размеры земельного участка (Рмин и Рмакс), м² | Рмин = 200<br>Рмакс = 5 000 |
| 7. | Кадастровый или иной государственный учетный номер (инвентарный) здания, сооружения, объекта незавершенного строительства, расположенного на земельном участке | 68:30:0001081:59 |
| 8. | Вид (виды) разрешенного использования | — |
| 8.1. | Дополнительные сведения об использовании земельного участка | — |
| 9. | Сведения о земельных участках (землях общего пользования, территории общего пользования), посредством которых обеспечивается доступ | Земли общего пользования |

| 1 | 2 | 3 |
|---|---|---|
| 10. | Иные сведения | На местности границы данного земельных участков существуют более 15 лет, его границы в ходе проведения ККР установлены по фактическому пользованию без захвата земель общего пользования, с учетом привязки к смежным земельным участкам, границы которых ранее были установлены в системе координат МСК-68 |

**4. Пояснения к сведениям об уточняемом земельном участке с кадастровым номером** 68:30:0001081:10 :

| 1. | — |
|---|---|

**1. Сведения о характерных точках границ уточняемого земельного участка с кадастровым номером** 68:30:0001081:11 :

Система координат МСК-68, зона 1 Зона № 1

| Обозначение характерных точек границ | Координаты, м | | | | Метод определения координат | Формулы, примененные для расчета средней квадратической погрешности определения координат характерных точек границ (Mt), с подставленными в такие формулы значениями и итоговые (вычисленные) значения Mt, м | Описание закрепления точки |
|---|---|---|---|---|---|---|---|
| | содержатся в Едином государственном реестре недвижимости | | определены в результате выполнения комплексных кадастровых работ | | | | |
| | X | Y | X | Y | | | |
| 1 | 2 | 3 | 4 | 5 | 6 | 7 | 8 |
| 51215 | 140,87 | 75,31 | — | — | Метод спутниковых геодезических измерений (определений) | 0,10 | — |
| 51216 | 130,26 | 57,35 | — | — | | | |
| 51217 | 137,80 | 53,62 | — | — | | | |
| 51218 | 222,07 | 11,96 | — | — | | | |
| 51219 | 227,78 | 21,12 | — | — | | | |
| 51220 | 142,90 | 74,05 | — | — | | | |
| н51221 У | — | — | 349 775,88 | 1 302 718,72 | | √(0,08^2 + 0,06^2) = 0,10 | |
| н51222 У | — | — | 349 799,00 | 1 302 710,20 | | | |

| 1 | 2 | 3 | 4 | 5 | 6 | 7 | 8 |
|---|---|---|---|---|---|---|---|
| н51223 У | — | — | 349 867,11 | 1 302 681,15 | Метод спутниковых геодезических измерений (определений) | √(0,08^2 + 0,06^2) = 0,10 | — |
| н51224 У | — | — | 349 873,89 | 1 302 690,32 | | | |
| н51225 У | — | — | 349 782,93 | 1 302 736,48 | | | |
| 51215 | 140,87 | 75,31 | — | — | | 0,10 | |

**2. Сведения о частях границ уточняемого земельного участка с кадастровым номером** 68:30:0001081:11 :

| Обозначение части границ | | Горизонтальное проложение (S), м | Описание прохождения части границ | Сведения о согласовании местоположения границ (согласовано/спорное) |
|---|---|---|---|---|
| от т. | до т. | | | |
| 1 | 2 | 3 | 4 | 5 |
| н51221У | н51222У | 24,64 | — | согласовано |
| н51222У | н51223У | 74,05 | | |
| н51223У | н51224У | 11,40 | | |
| н51224У | н51225У | 102,00 | | |
| н51225У | н51221У | 19,11 | | |

**3. Сведения о характеристиках уточняемого земельного участка с кадастровым номером** 68:30:0001081:11 :

| № п/п | Наименование характеристики | Значение характеристики |
|---|---|---|
| 1 | 2 | 3 |
| 1. | Адрес земельного участка | — |
| 1.1. | Сведения о местоположении земельного участка (при отсутствии адреса) в структурированном в соответствии с федеральной информационной адресной системой виде | — |
| 1.2. | Дополнительные сведения о местоположении земельного участка | — |
| 2. | Площадь земельного участка ± величина погрешности определения (вычисления) площади (Р ± ΔР), м² | 1 470 ± 13,00 |
| 3. | Формула, примененная для вычисления предельной погрешности определения площади земельного участка, с подставленными значениями и итоговые (вычисленные) значения | 3,5*0,10*√(1 470) = 13 |
| 4. | Площадь земельного участка согласно сведениям Единого государственного реестра недвижимости (Ркад), м² | 1 618,00 |

| 1 | 2 | 3 |
|---|---|---|
| 5. | Оценка расхождения Р и Ркад (Р - Ркад), м² | 148 |
| 6. | Предельный минимальный и максимальный размеры земельного участка (Рмин и Рмакс), м² | Рмин = 200<br>Рмакс = 5 000 |
| 7. | Кадастровый или иной государственный учетный номер (инвентарный) здания, сооружения, объекта незавершенного строительства, расположенного на земельном участке | — |
| 8. | Вид (виды) разрешенного использования | — |
| 8.1. | Дополнительные сведения об использовании земельного участка | — |
| 9. | Сведения о земельных участках (землях общего пользования, территории общего пользования), посредством которых обеспечивается доступ | Земли общего пользования |
| 10. | Иные сведения | На местности границы данного земельных участков существуют более 15 лет, его границы в ходе проведения ККР установлены по фактическому пользованию без захвата земель общего пользования, с учетом привязки к смежным земельным участкам, границы которых ранее были установлены в системе координат МСК-68 |

**4. Пояснения к сведениям об уточняемом земельном участке с кадастровым номером** 68:30:0001081:11 :

| 1. | — |
|---|---|

**1. Сведения о характерных точках границ уточняемого земельного участка с кадастровым номером** 68:30:0001081:12 :

Система координат МСК-68, зона 1 Зона № 1

| Обозначение характерных точек границ | Координаты, м | | | | Метод определения координат | Формулы, примененные для расчета средней квадратической погрешности определения координат характерных точек границ (Mt), с подставленными в такие формулы значениями и итоговые (вычисленные) значения Mt, м | Описание закрепления точки |
|---|---|---|---|---|---|---|---|
| | содержатся в Едином государственном реестре недвижимости | | определены в результате выполнения комплексных кадастровых работ | | | | |
| | X | Y | X | Y | | | |
| 1 | 2 | 3 | 4 | 5 | 6 | 7 | 8 |
| 21714 | 126,55 | 94,52 | — | — | Метод спутниковых геодезических измерений (определений) | 0,10 | — |
| 21702 | 116,80 | 104,83 | — | — | | | |
| 21701 | 98,86 | 86,84 | — | — | | | |

| 1 | 2 | 3 | 4 | 5 | 6 | 7 | 8 |
|---|---|---|---|---|---|---|---|
| 21715 | 109,51 | 77,50 | — | — | Метод спутниковых геодезических измерений (определений) | 0,10 | — |
| н21716 У | — | — | 349 813,17 | 1 302 815,63 | | √(0,08^2 + 0,06^2) = 0,10 | |
| н21709 У | — | — | 349 801,68 | 1 302 824,34 | | | |
| н21708 У | — | — | 349 787,95 | 1 302 804,25 | | | |
| н21717 У | — | — | 349 799,34 | 1 302 795,52 | | | |
| 21714 | 126,55 | 94,52 | — | — | | 0,10 | |

**2. Сведения о частях границ уточняемого земельного участка с кадастровым номером** 68:30:0001081:12 :

| Обозначение части границ | | Горизонтальное проложение (S), м | Описание прохождения части границ | Сведения о согласовании местоположения границ (согласовано/спорное) |
|---|---|---|---|---|
| от т. | до т. | | | |
| 1 | 2 | 3 | 4 | 5 |
| н21716У | н21709У | 14,42 | — | согласовано |
| н21709У | н21708У | 24,33 | | |
| н21708У | н21717У | 14,35 | | |
| н21717У | н21716У | 24,41 | | |

**3. Сведения о характеристиках уточняемого земельного участка с кадастровым номером** 68:30:0001081:12 :

| № п/п | Наименование характеристики | Значение характеристики |
|---|---|---|
| 1 | 2 | 3 |
| 1. | Адрес земельного участка | — |
| 1.1. | Сведения о местоположении земельного участка (при отсутствии адреса) в структурированном в соответствии с федеральной информационной адресной системой виде | — |
| 1.2. | Дополнительные сведения о местоположении земельного участка | — |
| 2. | Площадь земельного участка ± величина погрешности определения (вычисления) площади (Р ± ΔР), м² | 350 ± 7,00 |
| 3. | Формула, примененная для вычисления предельной погрешности определения площади земельного участка, с подставленными значениями и итоговые (вычисленные) значения | 3,5*0,10*√(350) = 7 |

| 1 | 2 | 3 |
|---|---|---|
| 4. | Площадь земельного участка согласно сведениям Единого государственного реестра недвижимости (Ркад), м² | 350,00 |
| 5. | Оценка расхождения Р и Ркад (Р - Ркад), м² | 0 |
| 6. | Предельный минимальный и максимальный размеры земельного участка (Рмин и Рмакс), м² | Рмин = 200<br>Рмакс = 5 000 |
| 7. | Кадастровый или иной государственный учетный номер (инвентарный) здания, сооружения, объекта незавершенного строительства, расположенного на земельном участке | — |
| 8. | Вид (виды) разрешенного использования | — |
| 8.1. | Дополнительные сведения об использовании земельного участка | — |
| 9. | Сведения о земельных участках (землях общего пользования, территории общего пользования), посредством которых обеспечивается доступ | Земли общего пользования |
| 10. | Иные сведения | На местности границы данного земельных участков существуют более 15 лет, его границы в ходе проведения ККР установлены по фактическому пользованию без захвата земель общего пользования, с учетом привязки к смежным земельным участкам, границы которых ранее были установлены в системе координат МСК-68 |

**4. Пояснения к сведениям об уточняемом земельном участке с кадастровым номером** 68:30:0001081:12 :

| 1. | — |
|---|---|

**1. Сведения о характерных точках границ уточняемого земельного участка с кадастровым номером** 68:30:0001081:13 :

Система координат МСК-68, зона 1 Зона № 1

| Обозначение характерных точек границ | Координаты, м | | | | Метод определения координат | Формулы, примененные для расчета средней квадратической погрешности определения координат характерных точек границ (Mt), с подставленными в такие формулы значениями и итоговые (вычисленные) значения Mt, м | Описание закрепления точки |
|---|---|---|---|---|---|---|---|
| | содержатся в Едином государственном реестре недвижимости | | определены в результате выполнения комплексных кадастровых работ | | | | |
| | X | Y | X | Y | | | |
| 1 | 2 | 3 | 4 | 5 | 6 | 7 | 8 |
| 21698 | 76,55 | 106,82 | — | — | Метод спутниковых геодезических измерений (определений) | 0,10 | — |
| 21699 | 86,01 | 100,62 | — | — | | | |

| 1 | 2 | 3 | 4 | 5 | 6 | 7 | 8 |
|---|---|---|---|---|---|---|---|
| 21700 | 84,92 | 98,94 | — | — | Метод спутниковых геодезических измерений (определений) | 0,10 | — |
| 21701 | 98,86 | 86,84 | — | — | | | |
| 21702 | 116,80 | 104,83 | — | — | | | |
| 21703 | 98,81 | 123,97 | — | — | | | |
| 21704 | 92,75 | 129,20 | — | — | | | |
| н21705 У | — | — | 349 763,21 | 1 302 821,77 | | √(0,08^2 + 0,06^2) = 0,10 | |
| н21706 У | — | — | 349 773,33 | 1 302 816,72 | | | |
| н21707 У | — | — | 349 772,44 | 1 302 814,92 | | | |
| н21708 У | — | — | 349 787,95 | 1 302 804,25 | | | |
| н21709 У | — | — | 349 801,68 | 1 302 824,34 | | | |
| н21710 У | — | — | 349 802,88 | 1 302 826,14 | | | |
| н21711 У | — | — | 349 797,62 | 1 302 830,23 | | | |
| н21712 У | — | — | 349 784,06 | 1 302 840,88 | | | |
| н21713 У | — | — | 349 776,69 | 1 302 845,89 | | | |
| 21698 | 76,55 | 106,82 | — | — | | 0,10 | |

**2. Сведения о частях границ уточняемого земельного участка с кадастровым номером** 68:30:0001081:13 :

| Обозначение части границ | | Горизонтальное проложение (S), м | Описание прохождения части границ | Сведения о согласовании местоположения границ (согласовано/спорное) |
|---|---|---|---|---|
| от т. | до т. | | | |
| 1 | 2 | 3 | 4 | 5 |
| н21705У | н21706У | 11,31 | — | согласовано |

| 1 | 2 | 3 | 4 | 5 |
|---|---|---|---|---|
| н21706У | н21707У | 2,01 | — | согласовано |
| н21707У | н21708У | 18,83 | | |
| н21708У | н21709У | 24,33 | | |
| н21709У | н21710У | 2,16 | | |
| н21710У | н21711У | 6,66 | | |
| н21711У | н21712У | 17,24 | | |
| н21712У | н21713У | 8,91 | | |
| н21713У | н21705У | 27,63 | | |

**3. Сведения о характеристиках уточняемого земельного участка с кадастровым номером** 68:30:0001081:13 :

| № п/п | Наименование характеристики | Значение характеристики |
|---|---|---|
| 1 | 2 | 3 |
| 1. | Адрес земельного участка | — |
| 1.1. | Сведения о местоположении земельного участка (при отсутствии адреса) в структурированном в соответствии с федеральной информационной адресной системой виде | — |
| 1.2. | Дополнительные сведения о местоположении земельного участка | — |
| 2. | Площадь земельного участка ± величина погрешности определения (вычисления) площади (Р ± ΔР), м² | 850 ± 10,00 |
| 3. | Формула, примененная для вычисления предельной погрешности определения площади земельного участка, с подставленными значениями и итоговые (вычисленные) значения | 3,5*0,10*√(850) = 10 |
| 4. | Площадь земельного участка согласно сведениям Единого государственного реестра недвижимости (Ркад), м² | 850,00 |
| 5. | Оценка расхождения Р и Ркад (Р - Ркад), м² | 0 |
| 6. | Предельный минимальный и максимальный размеры земельного участка (Рмин и Рмакс), м² | Рмин = 200<br>Рмакс = 5 000 |
| 7. | Кадастровый или иной государственный учетный номер (инвентарный) здания, сооружения, объекта незавершенного строительства, расположенного на земельном участке | 68:30:0003005:14 |
| 8. | Вид (виды) разрешенного использования | — |
| 8.1. | Дополнительные сведения об использовании земельного участка | — |

| 1 | 2 | 3 |
|---|---|---|
| 9. | Сведения о земельных участках (землях общего пользования, территории общего пользования), посредством которых обеспечивается доступ | Земли общего пользования |
| 10. | Иные сведения | На местности границы данного земельных участков существуют более 15 лет, его границы в ходе проведения ККР установлены по фактическому пользованию без захвата земель общего пользования, с учетом привязки к смежным земельным участкам, границы которых ранее были установлены в системе координат МСК-68 |

**4. Пояснения к сведениям об уточняемом земельном участке с кадастровым номером** 68:30:0001081:13 :

| 1. | — |
|---|---|

**1. Сведения о характерных точках границ уточняемого земельного участка с кадастровым номером** 68:30:0001081:14 :

Система координат МСК-68, зона 1 Зона № 1

| Обозначение характерных точек границ | Координаты, м | | | | Метод определения координат | Формулы, примененные для расчета средней квадратической погрешности определения координат характерных точек границ (Mt), с подставленными в такие формулы значениями и итоговые (вычисленные) значения Mt, м | Описание закрепления точки |
|---|---|---|---|---|---|---|---|
| | содержатся в Едином государственном реестре недвижимости | | определены в результате выполнения комплексных кадастровых работ | | | | |
| | X | Y | X | Y | | | |
| 1 | 2 | 3 | 4 | 5 | 6 | 7 | 8 |
| 21687 | 118,20 | 138,75 | — | — | Метод спутниковых геодезических измерений (определений) | 0,10 | — |
| 21688 | 105,90 | 120,51 | — | — | | | |
| 21689 | 123,72 | 108,73 | — | — | | | |
| 21690 | 135,24 | 100,48 | — | — | | | |
| 21691 | 148,26 | 96,44 | — | — | | | |
| 21692 | 158,63 | 88,39 | — | — | | | |
| 51018 | 164,95 | 83,48 | — | — | | | |

| 1 | 2 | 3 | 4 | 5 | 6 | 7 | 8 |
|---|---|---|---|---|---|---|---|
| 51017 | 172,36 | 92,23 | — | — | Метод спутниковых геодезических измерений (определений) | 0,10 | — |
| 21693 | 156,23 | 106,71 | — | — | | | |
| 21694 | 135,42 | 125,07 | — | — | | | |
| н16285 У | — | — | 349 795,00 | 1 302 754,93 | | √(0,08^2 + 0,06^2) = 0,10 | |
| н51022 У | — | — | 349 809,96 | 1 302 744,86 | | | |
| н51021 У | — | — | 349 816,56 | 1 302 755,82 | | | |
| н21695 У | — | — | 349 813,16 | 1 302 758,47 | | | |
| н21696 У | — | — | 349 768,51 | 1 302 784,36 | | | |
| н21697 У | — | — | 349 748,83 | 1 302 794,42 | | | |
| н16289 У | — | — | 349 739,91 | 1 302 777,87 | | | |
| н16288 У | — | — | 349 759,67 | 1 302 768,40 | | | |
| н16287 У | — | — | 349 771,67 | 1 302 762,00 | | | |
| н16286 У | — | — | 349 779,48 | 1 302 763,11 | | | |
| 21687 | 118,20 | 138,75 | — | — | | 0,10 | |

**2. Сведения о частях границ уточняемого земельного участка с кадастровым номером** 68:30:0001081:14 :

| Обозначение части границ | | Горизонтальное проложение (S), м | Описание прохождения части границ | Сведения о согласовании местоположения границ (согласовано/спорное) |
|---|---|---|---|---|
| от т. | до т. | | | |
| 1 | 2 | 3 | 4 | 5 |
| н16285У | н51022У | 18,03 | — | согласовано |
| н51022У | н51021У | 12,79 | | |
| н51021У | н21695У | 4,31 | | |

| 1 | 2 | 3 | 4 | 5 |
|---|---|---|---|---|
| н21695У | н21696У | 51,61 | — | согласовано |
| н21696У | н21697У | 22,10 | | |
| н21697У | н16289У | 18,80 | | |
| н16289У | н16288У | 21,91 | | |
| н16288У | н16287У | 13,60 | | |
| н16287У | н16286У | 7,89 | | |
| н16286У | н16285У | 17,54 | | |

**3. Сведения о характеристиках уточняемого земельного участка с кадастровым номером** 68:30:0001081:14 :

| № п/п | Наименование характеристики | Значение характеристики |
|---|---|---|
| 1 | 2 | 3 |
| 1. | Адрес земельного участка | — |
| 1.1. | Сведения о местоположении земельного участка (при отсутствии адреса) в структурированном в соответствии с федеральной информационной адресной системой виде | — |
| 1.2. | Дополнительные сведения о местоположении земельного участка | — |
| 2. | Площадь земельного участка ± величина погрешности определения (вычисления) площади (Р ± ΔР), м² | 1 200 ± 12,00 |
| 3. | Формула, примененная для вычисления предельной погрешности определения площади земельного участка, с подставленными значениями и итоговые (вычисленные) значения | 3,5*0,10*√(1 200) = 12 |
| 4. | Площадь земельного участка согласно сведениям Единого государственного реестра недвижимости (Ркад), м² | 1 200,00 |
| 5. | Оценка расхождения Р и Ркад (Р - Ркад), м² | 0 |
| 6. | Предельный минимальный и максимальный размеры земельного участка (Рмин и Рмакс), м² | Рмин = 200<br>Рмакс = 5 000 |
| 7. | Кадастровый или иной государственный учетный номер (инвентарный) здания, сооружения, объекта незавершенного строительства, расположенного на земельном участке | 68:30:0001081:56 |
| 8. | Вид (виды) разрешенного использования | — |
| 8.1. | Дополнительные сведения об использовании земельного участка | — |
| 9. | Сведения о земельных участках (землях общего пользования, территории общего пользования), посредством которых обеспечивается доступ | Земли общего пользования |

| 1 | 2 | 3 |
|---|---|---|
| 10. | Иные сведения | На местности границы данного земельных участков существуют более 15 лет, его границы в ходе проведения ККР установлены по фактическому пользованию без захвата земель общего пользования, с учетом привязки к смежным земельным участкам, границы которых ранее были установлены в системе координат МСК-68 |

**4. Пояснения к сведениям об уточняемом земельном участке с кадастровым номером** 68:30:0001081:14 :

| 1. | — |
|---|---|

**1. Сведения о характерных точках границ уточняемого земельного участка с кадастровым номером** 68:30:0001081:15 :

Система координат МСК-68, зона 1 Зона № 1

| Обозначение характерных точек границ | Координаты, м | | | | Метод определения координат | Формулы, примененные для расчета средней квадратической погрешности определения координат характерных точек границ (Mt), с подставленными в такие формулы значениями и итоговые (вычисленные) значения Mt, м | Описание закрепления точки |
|---|---|---|---|---|---|---|---|
| | содержатся в Едином государственном реестре недвижимости | | определены в результате выполнения комплексных кадастровых работ | | | | |
| | X | Y | X | Y | | | |
| 1 | 2 | 3 | 4 | 5 | 6 | 7 | 8 |
| 51017 | 172,36 | 92,23 | — | — | Метод спутниковых геодезических измерений (определений) | 0,10 | — |
| 51018 | 164,95 | 83,48 | — | — | | | |
| 51019 | 203,33 | 53,67 | — | — | | | |
| 51020 | 208,52 | 59,76 | — | — | | | |
| н51021 У | — | — | 349 816,56 | 1 302 755,82 | | √(0,08^2 + 0,06^2) = 0,10 | |
| н51022 У | — | — | 349 809,96 | 1 302 744,86 | | | |
| н51023 У | — | — | 349 843,14 | 1 302 722,52 | | | |
| н51024 У | — | — | 349 848,45 | 1 302 732,22 | | | |

| 1 | 2 | 3 | 4 | 5 | 6 | 7 | 8 |
|---|---|---|---|---|---|---|---|
| н51025 У | — | — | 349 835,58 | 1 302 741,75 | Метод спутниковых геодезических измерений (определений) | √(0,08^2 + 0,06^2) = 0,10 | — |
| 51017 | 172,36 | 92,23 | — | — | | 0,10 | |

**2. Сведения о частях границ уточняемого земельного участка с кадастровым номером** 68:30:0001081:15 :

| Обозначение части границ | | Горизонтальное проложение (S), м | Описание прохождения части границ | Сведения о согласовании местоположения границ (согласовано/спорное) |
|---|---|---|---|---|
| от т. | до т. | | | |
| 1 | 2 | 3 | 4 | 5 |
| н51021У | н51022У | 12,79 | — | согласовано |
| н51022У | н51023У | 40,00 | | |
| н51023У | н51024У | 11,06 | | |
| н51024У | н51025У | 16,01 | | |
| н51025У | н51021У | 23,66 | | |

**3. Сведения о характеристиках уточняемого земельного участка с кадастровым номером** 68:30:0001081:15 :

| № п/п | Наименование характеристики | Значение характеристики |
|---|---|---|
| 1 | 2 | 3 |
| 1. | Адрес земельного участка | — |
| 1.1. | Сведения о местоположении земельного участка (при отсутствии адреса) в структурированном в соответствии с федеральной информационной адресной системой виде | — |
| 1.2. | Дополнительные сведения о местоположении земельного участка | — |
| 2. | Площадь земельного участка ± величина погрешности определения (вычисления) площади (Р ± ΔР), м² | 473 ± 8,00 |
| 3. | Формула, примененная для вычисления предельной погрешности определения площади земельного участка, с подставленными значениями и итоговые (вычисленные) значения | 3,5*0,10*√(473) = 8 |
| 4. | Площадь земельного участка согласно сведениям Единого государственного реестра недвижимости (Ркад), м² | 473,00 |
| 5. | Оценка расхождения Р и Ркад (Р - Ркад), м² | 0 |
| 6. | Предельный минимальный и максимальный размеры земельного участка (Рмин и Рмакс), м² | Рмин = 200<br>Рмакс = 5 000 |

| 1 | 2 | 3 |
|---|---|---|
| 7. | Кадастровый или иной государственный учетный номер (инвентарный) здания, сооружения, объекта незавершенного строительства, расположенного на земельном участке | — |
| 8. | Вид (виды) разрешенного использования | — |
| 8.1. | Дополнительные сведения об использовании земельного участка | — |
| 9. | Сведения о земельных участках (землях общего пользования, территории общего пользования), посредством которых обеспечивается доступ | Земли общего пользования |
| 10. | Иные сведения | На местности границы данного земельных участков существуют более 15 лет, его границы в ходе проведения ККР установлены по фактическому пользованию без захвата земель общего пользования, с учетом привязки к смежным земельным участкам, границы которых ранее были установлены в системе координат МСК-68 |

**4. Пояснения к сведениям об уточняемом земельном участке с кадастровым номером** 68:30:0001081:15 :

| 1. | — |
|---|---|

**1. Сведения о характерных точках границ уточняемого земельного участка с кадастровым номером** 68:30:0001081:16 :

Система координат МСК-68, зона 1 Зона № 1

| Обозначение характерных точек границ | Координаты, м | | | | Метод определения координат | Формулы, примененные для расчета средней квадратической погрешности определения координат характерных точек границ (Mt), с подставленными в такие формулы значениями и итоговые (вычисленные) значения Mt, м | Описание закрепления точки |
|---|---|---|---|---|---|---|---|
| | содержатся в Едином государственном реестре недвижимости | | определены в результате выполнения комплексных кадастровых работ | | | | |
| | X | Y | X | Y | | | |
| 1 | 2 | 3 | 4 | 5 | 6 | 7 | 8 |
| 41689 | 999,31 | 1 001,81 | — | — | Метод спутниковых геодезических измерений (определений) | 0,10 | — |
| 41690 | 990,60 | 1 011,96 | — | — | | | |
| 41691 | 982,08 | 1 022,47 | — | — | | | |
| 41692 | 977,58 | 1 029,49 | — | — | | | |

| 1 | 2 | 3 | 4 | 5 | 6 | 7 | 8 |
|---|---|---|---|---|---|---|---|
| 41693 | 972,82 | 1 035,74 | — | — | Метод спутниковых геодезических измерений (определений) | 0,10 | — |
| 41694 | 970,17 | 1 039,11 | — | — | | | |
| 41695 | 963,39 | 1 046,97 | — | — | | | |
| 41696 | 952,51 | 1 034,98 | — | — | | | |
| 41697 | 950,05 | 1 032,27 | — | — | | | |
| 41698 | 955,93 | 1 024,84 | — | — | | | |
| 41699 | 984,83 | 988,72 | — | — | | | |
| н16309 У | — | — | 349 877,67 | 1 302 817,42 | | √(0,08^2 + 0,06^2) = 0,10 | |
| н16308 У | — | — | 349 876,87 | 1 302 816,07 | | | |
| н16307 У | — | — | 349 886,77 | 1 302 808,77 | | | |
| н16306 У | — | — | 349 895,66 | 1 302 802,95 | | | |
| н16305 У | — | — | 349 903,68 | 1 302 797,78 | | | |
| н16304 У | — | — | 349 914,66 | 1 302 790,46 | | | |
| н16303 У | — | — | 349 927,65 | 1 302 782,32 | | | |
| н41700 У | — | — | 349 934,77 | 1 302 796,01 | | | |
| н41701 У | — | — | 349 936,61 | 1 302 799,95 | | | |
| н41702 У | — | — | 349 933,34 | 1 302 801,91 | | | |

| 1 | 2 | 3 | 4 | 5 | 6 | 7 | 8 |
|---|---|---|---|---|---|---|---|
| н41703 У | — | — | 349 924,21 | 1 302 807,19 | Метод спутниковых геодезических измерений (определений) | √(0,08^2 + 0,06^2) = 0,10 | — |
| н41704 У | — | — | 349 919,62 | 1 302 810,41 | | | |
| н41705 У | — | — | 349 897,08 | 1 302 826,30 | | | |
| н41706 У | — | — | 349 886,45 | 1 302 833,17 | | | |
| 41689 | 999,31 | 1 001,81 | — | — | | 0,10 | |

**2. Сведения о частях границ уточняемого земельного участка с кадастровым номером** 68:30:0001081:16 :

| Обозначение части границ | | Горизонтальное проложение (S), м | Описание прохождения части границ | Сведения о согласовании местоположения границ (согласовано/спорное) |
|---|---|---|---|---|
| от т. | до т. | | | |
| 1 | 2 | 3 | 4 | 5 |
| н16309У | н16308У | 1,57 | — | согласовано |
| н16308У | н16307У | 12,30 | | |
| н16307У | н16306У | 10,63 | | |
| н16306У | н16305У | 9,54 | | |
| н16305У | н16304У | 13,20 | | |
| н16304У | н16303У | 15,33 | | |
| н16303У | н41700У | 15,43 | | |
| н41700У | н41701У | 4,35 | | |
| н41701У | н41702У | 3,81 | | |
| н41702У | н41703У | 10,55 | | |
| н41703У | н41704У | 5,61 | | |
| н41704У | н41705У | 27,58 | | |
| н41705У | н41706У | 12,66 | | |
| н41706У | н16309У | 18,03 | | |

**3. Сведения о характеристиках уточняемого земельного участка с кадастровым номером** 68:30:0001081:16 :

| № п/п | Наименование характеристики | Значение характеристики |
|---|---|---|
| 1 | 2 | 3 |

| 1 | 2 | 3 |
|---|---|---|
| 1. | Адрес земельного участка | — |
| 1.1. | Сведения о местоположении земельного участка (при отсутствии адреса) в структурированном в соответствии с федеральной информационной адресной системой виде | — |
| 1.2. | Дополнительные сведения о местоположении земельного участка | — |
| 2. | Площадь земельного участка ± величина погрешности определения (вычисления) площади (Р ± ΔР), м² | 1 194 ± 12,00 |
| 3. | Формула, примененная для вычисления предельной погрешности определения площади земельного участка, с подставленными значениями и итоговые (вычисленные) значения | 3,5*0,10*√(1 194) = 12 |
| 4. | Площадь земельного участка согласно сведениям Единого государственного реестра недвижимости (Ркад), м² | 1 103,00 |
| 5. | Оценка расхождения Р и Ркад (Р - Ркад), м² | 91 |
| 6. | Предельный минимальный и максимальный размеры земельного участка (Рмин и Рмакс), м² | Рмин = 200<br>Рмакс = 5 000 |
| 7. | Кадастровый или иной государственный учетный номер (инвентарный) здания, сооружения, объекта незавершенного строительства, расположенного на земельном участке | 68:30:0001081:54 |
| 8. | Вид (виды) разрешенного использования | — |
| 8.1. | Дополнительные сведения об использовании земельного участка | — |
| 9. | Сведения о земельных участках (землях общего пользования, территории общего пользования), посредством которых обеспечивается доступ | Земли общего пользования |
| 10. | Иные сведения | На местности границы данного земельных участков существуют более 15 лет, его границы в ходе проведения ККР установлены по фактическому пользованию без захвата земель общего пользования, с учетом привязки к смежным земельным участкам, границы которых ранее были установлены в системе координат МСК-68 |
| **4. Пояснения к сведениям об уточняемом земельном участке с кадастровым номером** | | 68:30:0001081:16 : |
| 1. | — | |

**1. Сведения о характерных точках границ уточняемого земельного участка с кадастровым номером** 68:30:0001081:17 :

Система координат МСК-68, зона 1 Зона № 1

| Обозначение характерных точек границ | Координаты, м | | | | Метод определения координат | Формулы, примененные для расчета средней квадратической погрешности определения координат характерных точек границ (Mt), с подставленными в такие формулы значениями и итоговые (вычисленные) значения Mt, м | Описание закрепления точки |
|---|---|---|---|---|---|---|---|
| | содержатся в Едином государственном реестре недвижимости | | определены в результате выполнения комплексных кадастровых работ | | | | |
| | X | Y | X | Y | | | |
| 1 | 2 | 3 | 4 | 5 | 6 | 7 | 8 |
| 21701 | 98,86 | 86,84 | — | — | Метод спутниковых геодезических измерений (определений) | 0,10 | — |
| 21700 | 84,92 | 98,94 | — | — | | | |
| 41667 | 75,38 | 105,20 | — | — | | | |
| 41668 | 73,62 | 102,90 | — | — | | | |
| 41669 | 59,29 | 84,21 | — | — | | | |
| 41670 | 76,55 | 70,58 | — | — | | | |
| 41671 | 97,40 | 52,27 | — | — | | | |
| 41672 | 115,08 | 36,41 | — | — | | | |
| 41673 | 125,24 | 47,31 | — | — | | | |
| 16312 | 159,39 | 15,23 | — | — | | | |
| 16317 | 175,49 | 34,22 | — | — | | | |
| 16316 | 180,94 | 29,82 | — | — | | | |

| 1 | 2 | 3 | 4 | 5 | 6 | 7 | 8 |
|---|---|---|---|---|---|---|---|
| 41674 | 186,28 | 36,43 | — | — | Метод спутниковых геодезических измерений (определений) | 0,10 | — |
| 41675 | 156,55 | 59,06 | — | — | | | |
| 41676 | 145,63 | 47,37 | — | — | | | |
| 41677 | 134,67 | 57,61 | — | — | | | |
| 41678 | 125,11 | 47,38 | — | — | | | |
| 41679 | 100,87 | 70,04 | — | — | | | |
| 41680 | 90,99 | 77,78 | — | — | | | |
| н21708 У | — | — | 349 787,95 | 1 302 804,25 | | √(0,08^2 + 0,06^2) = 0,10 | |
| н21707 У | — | — | 349 772,44 | 1 302 814,92 | | | |
| н21706 У | — | — | 349 773,33 | 1 302 816,72 | | | |
| н21705 У | — | — | 349 763,21 | 1 302 821,77 | | | |
| н41681 У | — | — | 349 761,06 | 1 302 818,22 | | | |
| н21697 У | — | — | 349 748,83 | 1 302 794,42 | | | |
| н21696 У | — | — | 349 768,51 | 1 302 784,36 | | | |
| н21695 У | — | — | 349 813,16 | 1 302 758,47 | | | |
| н41682 У | — | — | 349 820,17 | 1 302 769,46 | | | |
| н41556 У | — | — | 349 843,73 | 1 302 753,94 | | | |

| 1 | 2 | 3 | 4 | 5 | 6 | 7 | 8 |
|---|---|---|---|---|---|---|---|
| н41555 У | — | — | 349 855,77 | 1 302 746,00 | Метод спутниковых геодезических измерений (определений) | √(0,08^2 + 0,06^2) = 0,10 | — |
| н41683 У | — | — | 349 865,75 | 1 302 765,27 | | | |
| н41684 У | — | — | 349 870,52 | 1 302 774,39 | | | |
| н41662 У | — | — | 349 864,29 | 1 302 778,50 | | | |
| н41666 У | — | — | 349 841,22 | 1 302 795,10 | | | |
| н41685 У | — | — | 349 831,20 | 1 302 778,94 | | | |
| н41686 У | — | — | 349 827,67 | 1 302 781,24 | | | |
| н41687 У | — | — | 349 820,03 | 1 302 769,51 | | | |
| н41688 У | — | — | 349 780,66 | 1 302 794,38 | | | |
| 21701 | 98,86 | 86,84 | — | — | | 0,10 | |

**2. Сведения о частях границ уточняемого земельного участка с кадастровым номером** 68:30:0001081:17 :

| Обозначение части границ | | Горизонтальное проложение (S), м | Описание прохождения части границ | Сведения о согласовании местоположения границ (согласовано/спорное) |
|---|---|---|---|---|
| от т. | до т. | | | |
| 1 | 2 | 3 | 4 | 5 |
| н21708У | н21707У | 18,83 | — | согласовано |
| н21707У | н21706У | 2,01 | | |
| н21706У | н21705У | 11,31 | | |
| н21705У | н41681У | 4,15 | | |
| н41681У | н21697У | 26,76 | | |
| н21697У | н21696У | 22,10 | | |
| н21696У | н21695У | 51,61 | | |
| н21695У | н41682У | 13,04 | | |
| н41682У | н41556У | 28,21 | | |
| н41556У | н41555У | 14,42 | | |

| 1 | 2 | 3 | 4 | 5 |
|---|---|---|---|---|
| н41555У | н41683У | 21,70 | — | согласовано |
| н41683У | н41684У | 10,29 | | |
| н41684У | н41662У | 7,46 | | |
| н41662У | н41666У | 28,42 | | |
| н41666У | н41685У | 19,01 | | |
| н41685У | н41686У | 4,21 | | |
| н41686У | н41687У | 14,00 | | |
| н41687У | н41688У | 46,57 | | |
| н41688У | н21708У | 12,27 | | |

**3. Сведения о характеристиках уточняемого земельного участка с кадастровым номером** 68:30:0001081:17 :

| № п/п | Наименование характеристики | Значение характеристики |
|---|---|---|
| 1 | 2 | 3 |
| 1. | Адрес земельного участка | — |
| 1.1. | Сведения о местоположении земельного участка (при отсутствии адреса) в структурированном в соответствии с федеральной информационной адресной системой виде | — |
| 1.2. | Дополнительные сведения о местоположении земельного участка | — |
| 2. | Площадь земельного участка ± величина погрешности определения (вычисления) площади (Р ± ΔР), м² | 2 733 ± 18,00 |
| 3. | Формула, примененная для вычисления предельной погрешности определения площади земельного участка, с подставленными значениями и итоговые (вычисленные) значения | 3,5*0,10*√(2 733) = 18 |
| 4. | Площадь земельного участка согласно сведениям Единого государственного реестра недвижимости (Ркад), м² | 2 733,00 |
| 5. | Оценка расхождения Р и Ркад (Р - Ркад), м² | 0 |
| 6. | Предельный минимальный и максимальный размеры земельного участка (Рмин и Рмакс), м² | Рмин = 200<br>Рмакс = 5 000 |
| 7. | Кадастровый или иной государственный учетный номер (инвентарный) здания, сооружения, объекта незавершенного строительства, расположенного на земельном участке | 68:30:0001081:58 |
| 8. | Вид (виды) разрешенного использования | — |
| 8.1. | Дополнительные сведения об использовании земельного участка | — |

| 1 | 2 | 3 |
|---|---|---|
| 9. | Сведения о земельных участках (землях общего пользования, территории общего пользования), посредством которых обеспечивается доступ | Земли общего пользования |
| 10. | Иные сведения | На местности границы данного земельных участков существуют более 15 лет, его границы в ходе проведения ККР установлены по фактическому пользованию без захвата земель общего пользования, с учетом привязки к смежным земельным участкам, границы которых ранее были установлены в системе координат МСК-68 |

**4. Пояснения к сведениям об уточняемом земельном участке с кадастровым номером** 68:30:0001081:17 :

| 1. | — |
|---|---|

**1. Сведения о характерных точках границ уточняемого земельного участка с кадастровым номером** 68:30:0001081:18 :

Система координат МСК-68, зона 1 Зона № 1

| Обозначение характерных точек границ | Координаты, м | | | | Метод определения координат | Формулы, примененные для расчета средней квадратической погрешности определения координат характерных точек границ (Mt), с подставленными в такие формулы значениями и итоговые (вычисленные) значения Mt, м | Описание закрепления точки |
|---|---|---|---|---|---|---|---|
| | содержатся в Едином государственном реестре недвижимости | | определены в результате выполнения комплексных кадастровых работ | | | | |
| | X | Y | X | Y | | | |
| 1 | 2 | 3 | 4 | 5 | 6 | 7 | 8 |
| 41649 | 349 866,74 | 1 302 775,70 | — | — | Метод спутниковых геодезических измерений (определений) | 0,10 | — |
| 41650 | 349 876,86 | 1 302 787,44 | — | — | | | |
| 41651 | 349 827,30 | 1 302 829,94 | — | — | | | |
| 41652 | 349 814,60 | 1 302 839,54 | — | — | | | |
| 41653 | 349 806,20 | 1 302 845,41 | — | — | | | |
| 41654 | 349 801,50 | 1 302 848,65 | — | — | | | |
| 41655 | 349 799,27 | 1 302 845,49 | — | — | | | |

| 1 | 2 | 3 | 4 | 5 | 6 | 7 | 8 |
|---|---|---|---|---|---|---|---|
| 41656 | 349 783,06 | 1 302 854,72 | — | — | Метод спутниковых геодезических измерений (определений) | 0,10 | — |
| 41657 | 349 778,46 | 1 302 846,24 | — | — | | | |
| 41658 | 349 785,21 | 1 302 841,94 | — | — | | | |
| 41659 | 349 798,57 | 1 302 831,34 | — | — | | | |
| 41660 | 349 805,79 | 1 302 825,61 | — | — | | | |
| 41661 | 349 816,93 | 1 302 816,82 | — | — | | | |
| н41662 У | — | — | 349 864,29 | 1 302 778,50 | | √(0,08^2 + 0,06^2) = 0,10 | |
| н16299 У | — | — | 349 871,33 | 1 302 790,26 | | | |
| н16311 У | — | — | 349 860,94 | 1 302 797,88 | | | |
| н41663 У | — | — | 349 849,85 | 1 302 806,02 | | | |
| н41664 У | — | — | 349 833,16 | 1 302 824,26 | | | |
| н28147 У | — | — | 349 825,78 | 1 302 830,11 | | | |
| н28146 У | — | — | 349 814,15 | 1 302 838,54 | | | |
| н28145 У | — | — | 349 807,29 | 1 302 843,26 | | | |
| н28144 У | — | — | 349 800,26 | 1 302 847,84 | | | |
| н28143 У | — | — | 349 798,38 | 1 302 844,61 | | | |
| н28142 У | — | — | 349 781,29 | 1 302 854,37 | | | |

| 1 | 2 | 3 | 4 | 5 | 6 | 7 | 8 |
|---|---|---|---|---|---|---|---|
| н21713 У | — | — | 349 776,69 | 1 302 845,89 | Метод спутниковых геодезических измерений (определений) | √(0,08^2 + 0,06^2) = 0,10 | — |
| н21712 У | — | — | 349 784,06 | 1 302 840,88 | | | |
| н21711 У | — | — | 349 797,62 | 1 302 830,23 | | | |
| н21710 У | — | — | 349 802,88 | 1 302 826,14 | | | |
| н21709 У | — | — | 349 801,68 | 1 302 824,34 | | | |
| н21716 У | — | — | 349 813,17 | 1 302 815,63 | | | |
| н41665 У | — | — | 349 822,23 | 1 302 808,75 | | | |
| н41666 У | — | — | 349 841,22 | 1 302 795,10 | | | |
| 41649 | 349 866,74 | 1 302 775,70 | — | — | | 0,10 | |

**2. Сведения о частях границ уточняемого земельного участка с кадастровым номером** 68:30:0001081:18 :

| Обозначение части границ | | Горизонтальное проложение (S), м | Описание прохождения части границ | Сведения о согласовании местоположения границ (согласовано/спорное) |
|---|---|---|---|---|
| от т. | до т. | | | |
| 1 | 2 | 3 | 4 | 5 |
| н41662У | н16299У | 13,71 | — | согласовано |
| н16299У | н16311У | 12,88 | | |
| н16311У | н41663У | 13,76 | | |
| н41663У | н41664У | 24,72 | | |
| н41664У | н28147У | 9,42 | | |
| н28147У | н28146У | 14,36 | | |
| н28146У | н28145У | 8,33 | | |
| н28145У | н28144У | 8,39 | | |
| н28144У | н28143У | 3,74 | | |
| н28143У | н28142У | 19,68 | | |
| н28142У | н21713У | 9,65 | | |
| н21713У | н21712У | 8,91 | | |

| 1 | 2 | 3 | 4 | 5 |
|---|---|---|---|---|
| н21712У | н21711У | 17,24 | — | согласовано |
| н21711У | н21710У | 6,66 | | |
| н21710У | н21709У | 2,16 | | |
| н21709У | н21716У | 14,42 | | |
| н21716У | н41665У | 11,38 | | |
| н41665У | н41666У | 23,39 | | |
| н41666У | н41662У | 28,42 | | |

**3. Сведения о характеристиках уточняемого земельного участка с кадастровым номером** 68:30:0001081:18 :

| № п/п | Наименование характеристики | Значение характеристики |
|---|---|---|
| 1 | 2 | 3 |
| 1. | Адрес земельного участка | — |
| 1.1. | Сведения о местоположении земельного участка (при отсутствии адреса) в структурированном в соответствии с федеральной информационной адресной системой виде | — |
| 1.2. | Дополнительные сведения о местоположении земельного участка | — |
| 2. | Площадь земельного участка ± величина погрешности определения (вычисления) площади (Р ± ΔР), м² | 1 695 ± 14,00 |
| 3. | Формула, примененная для вычисления предельной погрешности определения площади земельного участка, с подставленными значениями и итоговые (вычисленные) значения | 3,5*0,10*√(1 695) = 14 |
| 4. | Площадь земельного участка согласно сведениям Единого государственного реестра недвижимости (Ркад), м² | 1 743,00 |
| 5. | Оценка расхождения Р и Ркад (Р - Ркад), м² | 48 |
| 6. | Предельный минимальный и максимальный размеры земельного участка (Рмин и Рмакс), м² | Рмин = 200<br>Рмакс = 5 000 |
| 7. | Кадастровый или иной государственный учетный номер (инвентарный) здания, сооружения, объекта незавершенного строительства, расположенного на земельном участке | 68:30:0001081:85 |
| 8. | Вид (виды) разрешенного использования | — |
| 8.1. | Дополнительные сведения об использовании земельного участка | — |
| 9. | Сведения о земельных участках (землях общего пользования, территории общего пользования), посредством которых обеспечивается доступ | Земли общего пользования |

| 1 | 2 | 3 |
|---|---|---|
| 10. | Иные сведения | На местности границы данного земельных участков существуют более 15 лет, его границы в ходе проведения ККР установлены по фактическому пользованию без захвата земель общего пользования, с учетом привязки к смежным земельным участкам, границы которых ранее были установлены в системе координат МСК-68 |

**4. Пояснения к сведениям об уточняемом земельном участке с кадастровым номером** 68:30:0001081:18 :

| 1. | — |
|---|---|

**1. Сведения о характерных точках границ уточняемого земельного участка с кадастровым номером** 68:30:0001081:21 :

Система координат МСК-68, зона 1 Зона № 1

| Обозначение характерных точек границ | Координаты, м | | | | Метод определения координат | Формулы, примененные для расчета средней квадратической погрешности определения координат характерных точек границ (Mt), с подставленными в такие формулы значениями и итоговые (вычисленные) значения Mt, м | Описание закрепления точки |
|---|---|---|---|---|---|---|---|
| | содержатся в Едином государственном реестре недвижимости | | определены в результате выполнения комплексных кадастровых работ | | | | |
| | X | Y | X | Y | | | |
| 1 | 2 | 3 | 4 | 5 | 6 | 7 | 8 |
| 46174 | 129,91 | 27,90 | — | — | Метод спутниковых геодезических измерений (определений) | 0,10 | — |
| 46175 | 148,26 | 47,11 | — | — | | | |
| 46176 | 87,30 | 118,90 | — | — | | | |
| 46177 | 81,08 | 126,26 | — | — | | | |
| 46178 | 77,30 | 130,52 | — | — | | | |
| 46179 | 60,95 | 146,99 | — | — | | | |
| 46180 | 42,64 | 123,48 | — | — | | | |
| 46181 | 56,69 | 109,89 | — | — | | | |

| 1 | 2 | 3 | 4 | 5 | 6 | 7 | 8 |
|---|---|---|---|---|---|---|---|
| 46182 | 64,11 | 100,37 | — | — | Метод спутниковых геодезических измерений (определений) | 0,10 | — |
| 46183 | 65,83 | 96,52 | — | — | | | |
| 46184 | 121,55 | 33,78 | — | — | | | |
| 46185 | 123,20 | 35,34 | — | — | | | |
| н46186 У | — | — | 349 920,98 | 1 302 901,65 | | √(0,08^2 + 0,06^2) = 0,10 | |
| н46187 У | — | — | 349 879,94 | 1 302 936,68 | | | |
| н46188 У | — | — | 349 881,42 | 1 302 938,16 | | | |
| н46189 У | — | — | 349 875,00 | 1 302 944,02 | | | |
| н53701 У | — | — | 349 868,08 | 1 302 950,73 | | | |
| н27115 У | — | — | 349 866,67 | 1 302 951,93 | | | |
| н27114 У | — | — | 349 863,76 | 1 302 954,44 | | | |
| н27112 У | — | — | 349 844,87 | 1 302 967,93 | | | |
| н46190 У | — | — | 349 830,61 | 1 302 941,76 | | | |
| н46191 У | — | — | 349 842,70 | 1 302 932,46 | | | |
| н46192 У | — | — | 349 847,92 | 1 302 927,55 | | | |
| н46193 У | — | — | 349 854,01 | 1 302 922,43 | | | |
| н46194 У | — | — | 349 856,88 | 1 302 917,95 | | | |

| 1 | 2 | 3 | 4 | 5 | 6 | 7 | 8 |
|---|---|---|---|---|---|---|---|
| н46195 У | — | — | 349 864,12 | 1 302 910,97 | Метод спутниковых геодезических измерений (определений) | √(0,08^2 + 0,06^2) = 0,10 | — |
| н46196 У | — | — | 349 870,58 | 1 302 904,77 | | | |
| н46197 У | — | — | 349 887,35 | 1 302 892,29 | | | |
| н46198 У | — | — | 349 902,67 | 1 302 878,87 | | | |
| н46199 У | — | — | 349 909,29 | 1 302 873,07 | | | |
| н46200 У | — | — | 349 917,41 | 1 302 866,94 | | | |
| н16267 У | — | — | 349 930,36 | 1 302 858,86 | | | |
| н16248 У | — | — | 349 931,95 | 1 302 861,91 | | | |
| н16247 У | — | — | 349 944,66 | 1 302 884,35 | | | |
| н28122 У | — | — | 349 940,63 | 1 302 887,30 | | | |
| 46174 | 129,91 | 27,90 | — | — | | 0,10 | |

**2. Сведения о частях границ уточняемого земельного участка с кадастровым номером** 68:30:0001081:21 :

| Обозначение части границ | | Горизонтальное проложение (S), м | Описание прохождения части границ | Сведения о согласовании местоположения границ (согласовано/спорное) |
|---|---|---|---|---|
| от т. | до т. | | | |
| 1 | 2 | 3 | 4 | 5 |
| н46186У | н46187У | 53,96 | — | согласовано |
| н46187У | н46188У | 2,09 | | |
| н46188У | н46189У | 8,69 | | |
| н46189У | н53701У | 9,64 | | |
| н53701У | н27115У | 1,85 | | |
| н27115У | н27114У | 3,84 | | |
| н27114У | н27112У | 23,21 | | |
| н27112У | н46190У | 29,80 | | |
| н46190У | н46191У | 15,25 | | |

| 1 | 2 | 3 | 4 | 5 |
|---|---|---|---|---|
| н46191У | н46192У | 7,17 | — | согласовано |
| н46192У | н46193У | 7,96 | | |
| н46193У | н46194У | 5,32 | | |
| н46194У | н46195У | 10,06 | | |
| н46195У | н46196У | 8,95 | | |
| н46196У | н46197У | 20,90 | | |
| н46197У | н46198У | 20,37 | | |
| н46198У | н46199У | 8,80 | | |
| н46199У | н46200У | 10,17 | | |
| н46200У | н16267У | 15,26 | | |
| н16267У | н16248У | 3,44 | | |
| н16248У | н16247У | 25,79 | | |
| н16247У | н28122У | 4,99 | | |
| н28122У | н46186У | 24,33 | | |

**3. Сведения о характеристиках уточняемого земельного участка с кадастровым номером** 68:30:0001081:21 :

| № п/п | Наименование характеристики | Значение характеристики |
|---|---|---|
| 1 | 2 | 3 |
| 1. | Адрес земельного участка | — |
| 1.1. | Сведения о местоположении земельного участка (при отсутствии адреса) в структурированном в соответствии с федеральной информационной адресной системой виде | — |
| 1.2. | Дополнительные сведения о местоположении земельного участка | — |
| 2. | Площадь земельного участка ± величина погрешности определения (вычисления) площади (Р ± ΔР), м² | 3 884 ± 22,00 |
| 3. | Формула, примененная для вычисления предельной погрешности определения площади земельного участка, с подставленными значениями и итоговые (вычисленные) значения | 3,5*0,10*√(3 884) = 22 |
| 4. | Площадь земельного участка согласно сведениям Единого государственного реестра недвижимости (Ркад), м² | 3 876,00 |
| 5. | Оценка расхождения Р и Ркад (Р - Ркад), м² | 8 |
| 6. | Предельный минимальный и максимальный размеры земельного участка (Рмин и Рмакс), м² | Рмин = 200<br>Рмакс = 5 000 |

| 1 | 2 | 3 |
|---|---|---|
| 7. | Кадастровый или иной государственный учетный номер (инвентарный) здания, сооружения, объекта незавершенного строительства, расположенного на земельном участке | 68:30:0003003:75 |
| 8. | Вид (виды) разрешенного использования | — |
| 8.1. | Дополнительные сведения об использовании земельного участка | — |
| 9. | Сведения о земельных участках (землях общего пользования, территории общего пользования), посредством которых обеспечивается доступ | Земли общего пользования |
| 10. | Иные сведения | На местности границы данного земельных участков существуют более 15 лет, его границы в ходе проведения ККР установлены по фактическому пользованию без захвата земель общего пользования, с учетом привязки к смежным земельным участкам, границы которых ранее были установлены в системе координат МСК-68 |

**4. Пояснения к сведениям об уточняемом земельном участке с кадастровым номером** 68:30:0001081:21 :

| 1. | — |
|---|---|

**1. Сведения о характерных точках границ уточняемого земельного участка с кадастровым номером** 68:30:0001081:22 :

Система координат МСК-68, зона 1 Зона № 1

| Обозначение характерных точек границ | Координаты, м | | | | Метод определения координат | Формулы, примененные для расчета средней квадратической погрешности определения координат характерных точек границ (Mt), с подставленными в такие формулы значениями и итоговые (вычисленные) значения Mt, м | Описание закрепления точки |
|---|---|---|---|---|---|---|---|
| | содержатся в Едином государственном реестре недвижимости | | определены в результате выполнения комплексных кадастровых работ | | | | |
| | X | Y | X | Y | | | |
| 1 | 2 | 3 | 4 | 5 | 6 | 7 | 8 |
| 41623 | -0,35 | 231,15 | — | — | Метод спутниковых геодезических измерений (определений) | 0,10 | — |
| 41624 | 7,89 | 224,66 | — | — | | | |
| 41625 | 14,93 | 220,25 | — | — | | | |
| 41626 | 24,40 | 210,06 | — | — | | | |

| 1 | 2 | 3 | 4 | 5 | 6 | 7 | 8 |
|---|---|---|---|---|---|---|---|
| 41627 | 43,50 | 192,21 | — | — | Метод спутниковых геодезических измерений (определений) | 0,10 | — |
| 41628 | 46,12 | 189,18 | — | — | | | |
| 41629 | 48,69 | 186,62 | — | — | | | |
| 41630 | 69,51 | 207,47 | — | — | | | |
| 41631 | 49,42 | 226,67 | — | — | | | |
| 41632 | 38,10 | 236,78 | — | — | | | |
| 41633 | 26,44 | 245,92 | — | — | | | |
| 41634 | 20,64 | 249,47 | — | — | | | |
| 41635 | 12,54 | 254,43 | — | — | | | |
| н16229 У | — | — | 349 909,60 | 1 302 956,82 | | √(0,08^2 + 0,06^2) = 0,10 | |
| н16228 У | — | — | 349 927,41 | 1 302 977,55 | | | |
| н41636 У | — | — | 349 892,65 | 1 303 004,97 | | | |
| н41637 У | — | — | 349 884,73 | 1 303 011,07 | | | |
| н41638 У | — | — | 349 879,18 | 1 303 014,64 | | | |
| н41639 У | — | — | 349 869,59 | 1 303 019,04 | | | |
| н27111 У | — | — | 349 856,96 | 1 302 994,00 | | | |
| н27110 У | — | — | 349 874,48 | 1 302 984,57 | | | |

| 1 | 2 | 3 | 4 | 5 | 6 | 7 | 8 |
|---|---|---|---|---|---|---|---|
| н27109 У | — | — | 349 884,31 | 1 302 975,42 | Метод спутниковых геодезических измерений (определений) | √(0,08^2 + 0,06^2) = 0,10 | — |
| н27116 У | — | — | 349 895,43 | 1 302 966,22 | | | |
| н41640 У | — | — | 349 908,35 | 1 302 955,50 | | | |
| 41623 | -0,35 | 231,15 | — | — | | 0,10 | |

**2. Сведения о частях границ уточняемого земельного участка с кадастровым номером** 68:30:0001081:22 :

| Обозначение части границ | | Горизонтальное проложение (S), м | Описание прохождения части границ | Сведения о согласовании местоположения границ (согласовано/спорное) |
|---|---|---|---|---|
| от т. | до т. | | | |
| 1 | 2 | 3 | 4 | 5 |
| н16229У | н16228У | 27,33 | — | согласовано |
| н16228У | н41636У | 44,27 | | |
| н41636У | н41637У | 10,00 | | |
| н41637У | н41638У | 6,60 | | |
| н41638У | н41639У | 10,55 | | |
| н41639У | н27111У | 28,04 | | |
| н27111У | н27110У | 19,90 | | |
| н27110У | н27109У | 13,43 | | |
| н27109У | н27116У | 14,43 | | |
| н27116У | н41640У | 16,79 | | |
| н41640У | н16229У | 1,82 | | |

**3. Сведения о характеристиках уточняемого земельного участка с кадастровым номером** 68:30:0001081:22 :

| № п/п | Наименование характеристики | Значение характеристики |
|---|---|---|
| 1 | 2 | 3 |
| 1. | Адрес земельного участка | — |
| 1.1. | Сведения о местоположении земельного участка (при отсутствии адреса) в структурированном в соответствии с федеральной информационной адресной системой виде | — |
| 1.2. | Дополнительные сведения о местоположении земельного участка | — |
| 2. | Площадь земельного участка ± величина погрешности определения (вычисления) площади (Р ± ΔР), м² | 1 929 ± 15,00 |

| 1 | 2 | 3 |
|---|---|---|
| 3. | Формула, примененная для вычисления предельной погрешности определения площади земельного участка, с подставленными значениями и итоговые (вычисленные) значения | 3,5*0,10*√(1 929) = 15 |
| 4. | Площадь земельного участка согласно сведениям Единого государственного реестра недвижимости (Ркад), м² | 1 997,00 |
| 5. | Оценка расхождения Р и Ркад (Р - Ркад), м² | 68 |
| 6. | Предельный минимальный и максимальный размеры земельного участка (Рмин и Рмакс), м² | Рмин = 200<br>Рмакс = 5 000 |
| 7. | Кадастровый или иной государственный учетный номер (инвентарный) здания, сооружения, объекта незавершенного строительства, расположенного на земельном участке | 68:30:0001081:69 |
| 8. | Вид (виды) разрешенного использования | — |
| 8.1. | Дополнительные сведения об использовании земельного участка | — |
| 9. | Сведения о земельных участках (землях общего пользования, территории общего пользования), посредством которых обеспечивается доступ | Земли общего пользования |
| 10. | Иные сведения | На местности границы данного земельных участков существуют более 15 лет, его границы в ходе проведения ККР установлены по фактическому пользованию без захвата земель общего пользования, с учетом привязки к смежным земельным участкам, границы которых ранее были установлены в системе координат МСК-68 |

**4. Пояснения к сведениям об уточняемом земельном участке с кадастровым номером** 68:30:0001081:22 :

| 1. | — |
|---|---|

**1. Сведения о характерных точках границ уточняемого земельного участка с кадастровым номером** 68:30:0001081:23 :

Система координат МСК-68, зона 1 Зона № 1

| Обозначение характерных точек границ | Координаты, м | | | | Метод определения координат | Формулы, примененные для расчета средней квадратической погрешности определения координат характерных точек границ (Mt), с подставленными в такие формулы значениями и итоговые (вычисленные) значения Mt, м | Описание закрепления точки |
|---|---|---|---|---|---|---|---|
| | содержатся в Едином государственном реестре недвижимости | | определены в результате выполнения комплексных кадастровых работ | | | | |
| | X | Y | X | Y | | | |
| 1 | 2 | 3 | 4 | 5 | 6 | 7 | 8 |

| 1 | 2 | 3 | 4 | 5 | 6 | 7 | 8 |
|---|---|---|---|---|---|---|---|
| 52017 | 95,23 | 107,51 | — | — | Метод спутниковых геодезических измерений (определений) | 0,10 | — |
| 52018 | 92,59 | 103,76 | — | — | | | |
| 52019 | 91,77 | 104,33 | — | — | | | |
| 52020 | 85,35 | 95,14 | — | — | | | |
| 52021 | 101,43 | 83,58 | — | — | | | |
| 52022 | 109,32 | 77,71 | — | — | | | |
| 52023 | 109,19 | 76,93 | — | — | | | |
| 52024 | 113,86 | 72,93 | — | — | | | |
| 52025 | 204,62 | -4,81 | — | — | | | |
| 52026 | 213,21 | 5,22 | — | — | | | |
| 52027 | 177,87 | 36,97 | — | — | | | |
| 52028 | 124,27 | 85,09 | — | — | | | |
| 52029 | 118,78 | 90,08 | — | — | | | |
| 52030 | 113,26 | 94,40 | — | — | | | |
| 52031 | 103,07 | 101,84 | — | — | | | |
| н52032 У | — | — | 349 884,94 | 1 303 046,09 | | $\sqrt{(0,08^2 + 0,06^2)} = 0,10$ | |
| н52033 У | — | — | 349 876,33 | 1 303 032,25 | | | |

| 1 | 2 | 3 | 4 | 5 | 6 | 7 | 8 |
|---|---|---|---|---|---|---|---|
| н52034 У | — | — | 349 881,00 | 1 303 029,68 | Метод спутниковых геодезических измерений (определений) | √(0,08^2 + 0,06^2) = 0,10 | — |
| н52035 У | — | — | 349 884,92 | 1 303 026,86 | | | |
| н52036 У | — | — | 349 900,71 | 1 303 016,22 | | | |
| н52037 У | — | — | 349 900,41 | 1 303 015,78 | | | |
| н52038 У | — | — | 349 911,55 | 1 303 006,87 | | | |
| н52039 У | — | — | 349 951,84 | 1 302 976,07 | | | |
| н52040 У | — | — | 349 957,94 | 1 302 971,55 | | | |
| н52041 У | — | — | 349 963,57 | 1 302 967,37 | | | |
| н52042 У | — | — | 349 969,63 | 1 302 962,90 | | | |
| н52043 У | — | — | 349 973,17 | 1 302 959,68 | | | |
| н52044 У | — | — | 349 972,42 | 1 302 958,72 | | | |
| н52045 У | — | — | 349 979,89 | 1 302 953,50 | | | |
| н52046 У | — | — | 349 981,22 | 1 302 952,06 | | | |
| н52047 У | — | — | 350 001,09 | 1 302 939,31 | | | |
| н52048 У | — | — | 350 008,27 | 1 302 950,78 | | | |
| н52049 У | — | — | 349 991,38 | 1 302 963,91 | | | |
| н52050 У | — | — | 349 981,35 | 1 302 972,35 | | | |

| 1 | 2 | 3 | 4 | 5 | 6 | 7 | 8 |
|---|---|---|---|---|---|---|---|
| н52051 У | — | — | 349 971,40 | 1 302 980,90 | Метод спутниковых геодезических измерений (определений) | √(0,08^2 + 0,06^2) = 0,10 | — |
| н52052 У | — | — | 349 965,29 | 1 302 986,10 | | | |
| н52053 У | — | — | 349 941,68 | 1 303 005,65 | | | |
| н52054 У | — | — | 349 920,73 | 1 303 020,66 | | | |
| н52055 У | — | — | 349 911,95 | 1 303 027,34 | | | |
| 52017 | 95,23 | 107,51 | — | — | | 0,10 | |

**2. Сведения о частях границ уточняемого земельного участка с кадастровым номером** 68:30:0001081:23 :

| Обозначение части границ | | Горизонтальное проложение (S), м | Описание прохождения части границ | Сведения о согласовании местоположения границ (согласовано/спорное) |
|---|---|---|---|---|
| от т. | до т. | | | |
| 1 | 2 | 3 | 4 | 5 |
| н52032У | н52033У | 16,30 | — | согласовано |
| н52033У | н52034У | 5,33 | | |
| н52034У | н52035У | 4,83 | | |
| н52035У | н52036У | 19,04 | | |
| н52036У | н52037У | 0,53 | | |
| н52037У | н52038У | 14,26 | | |
| н52038У | н52039У | 50,71 | | |
| н52039У | н52040У | 7,59 | | |
| н52040У | н52041У | 7,01 | | |
| н52041У | н52042У | 7,53 | | |
| н52042У | н52043У | 4,79 | | |
| н52043У | н52044У | 1,22 | | |
| н52044У | н52045У | 9,11 | | |
| н52045У | н52046У | 1,96 | | |
| н52046У | н52047У | 23,61 | | |
| н52047У | н52048У | 13,53 | | |
| н52048У | н52049У | 21,39 | | |
| н52049У | н52050У | 13,11 | | |

| 1 | 2 | 3 | 4 | 5 |
|---|---|---|---|---|
| н52050У | н52051У | 13,12 | — | согласовано |
| н52051У | н52052У | 8,02 | | |
| н52052У | н52053У | 30,65 | | |
| н52053У | н52054У | 25,77 | | |
| н52054У | н52055У | 11,03 | | |
| н52055У | н52032У | 32,88 | | |

**3. Сведения о характеристиках уточняемого земельного участка с кадастровым номером** 68:30:0001081:23 :

| № п/п | Наименование характеристики | Значение характеристики |
|---|---|---|
| 1 | 2 | 3 |
| 1. | Адрес земельного участка | — |
| 1.1. | Сведения о местоположении земельного участка (при отсутствии адреса) в структурированном в соответствии с федеральной информационной адресной системой виде | — |
| 1.2. | Дополнительные сведения о местоположении земельного участка | — |
| 2. | Площадь земельного участка ± величина погрешности определения (вычисления) площади (Р ± ΔР), м² | 2 485 ± 17,00 |
| 3. | Формула, примененная для вычисления предельной погрешности определения площади земельного участка, с подставленными значениями и итоговые (вычисленные) значения | 3,5*0,10*√(2 485) = 17 |
| 4. | Площадь земельного участка согласно сведениям Единого государственного реестра недвижимости (Ркад), м² | 2 325,00 |
| 5. | Оценка расхождения Р и Ркад (Р - Ркад), м² | 160 |
| 6. | Предельный минимальный и максимальный размеры земельного участка (Рмин и Рмакс), м² | Рмин = 200<br>Рмакс = 5 000 |
| 7. | Кадастровый или иной государственный учетный номер (инвентарный) здания, сооружения, объекта незавершенного строительства, расположенного на земельном участке | 68:30:0001081:90 |
| 8. | Вид (виды) разрешенного использования | — |
| 8.1. | Дополнительные сведения об использовании земельного участка | — |
| 9. | Сведения о земельных участках (землях общего пользования, территории общего пользования), посредством которых обеспечивается доступ | Земли общего пользования |

| 1 | 2 | 3 |
|---|---|---|
| 10. | Иные сведения | На местности границы данного земельных участков существуют более 15 лет, его границы в ходе проведения ККР установлены по фактическому пользованию без захвата земель общего пользования, с учетом привязки к смежным земельным участкам, границы которых ранее были установлены в системе координат МСК-68 |

**4. Пояснения к сведениям об уточняемом земельном участке с кадастровым номером** 68:30:0001081:23 :

| 1. | — |
|---|---|

**1. Сведения о характерных точках границ уточняемого земельного участка с кадастровым номером** 68:30:0001081:24 :

Система координат МСК-68, зона 1 Зона № 1

| Обозначение характерных точек границ | Координаты, м | | | | Метод определения координат | Формулы, примененные для расчета средней квадратической погрешности определения координат характерных точек границ (Mt), с подставленными в такие формулы значениями и итоговые (вычисленные) значения Mt, м | Описание закрепления точки |
|---|---|---|---|---|---|---|---|
| | содержатся в Едином государственном реестре недвижимости | | определены в результате выполнения комплексных кадастровых работ | | | | |
| | X | Y | X | Y | | | |
| 1 | 2 | 3 | 4 | 5 | 6 | 7 | 8 |
| 52028 | 124,27 | 85,09 | — | — | Метод спутниковых геодезических измерений (определений) | 0,10 | — |
| 52027 | 177,87 | 36,97 | — | — | | | |
| 41573 | 189,05 | 49,77 | — | — | | | |
| 41574 | 131,31 | 106,63 | — | — | | | |
| 41575 | 123,05 | 113,64 | — | — | | | |
| 41576 | 113,27 | 121,13 | — | — | | | |
| 41577 | 107,15 | 125,05 | — | — | | | |
| 41578 | 106,05 | 125,11 | — | — | | | |

| 1 | 2 | 3 | 4 | 5 | 6 | 7 | 8 |
|---|---|---|---|---|---|---|---|
| 41579 | 94,20 | 108,25 | — | — | Метод спутниковых геодезических измерений (определений) | 0,10 | — |
| 52017 | 95,23 | 107,51 | — | — | | | |
| 52031 | 103,07 | 101,84 | — | — | | | |
| 52030 | 113,26 | 94,40 | — | — | | | |
| 52029 | 118,78 | 90,08 | — | — | | | |
| н52052 У | — | — | 349 965,29 | 1 302 986,10 | | √(0,08^2 + 0,06^2) = 0,10 | |
| н16208 У | — | — | 349 975,94 | 1 303 000,56 | | | |
| н41585 У | — | — | 349 955,45 | 1 303 016,74 | | | |
| н41586 У | — | — | 349 922,60 | 1 303 045,59 | | | |
| н41587 У | — | — | 349 913,96 | 1 303 052,12 | | | |
| н41588 У | — | — | 349 903,77 | 1 303 059,04 | | | |
| н41589 У | — | — | 349 897,43 | 1 303 062,61 | | | |
| н41590 У | — | — | 349 895,58 | 1 303 063,71 | | | |
| н52032 У | — | — | 349 884,94 | 1 303 046,09 | | | |
| н52055 У | — | — | 349 911,95 | 1 303 027,34 | | | |
| н52054 У | — | — | 349 920,73 | 1 303 020,66 | | | |
| н52053 У | — | — | 349 941,68 | 1 303 005,65 | | | |

| 1 | 2 | 3 | 4 | 5 | 6 | 7 | 8 |
|---|---|---|---|---|---|---|---|
| 52028 | 124,27 | 85,09 | — | — | Метод спутниковых геодезических измерений (определений) | 0,10 | — |

**2. Сведения о частях границ уточняемого земельного участка с кадастровым номером** 68:30:0001081:24 :

| Обозначение части границ | | Горизонтальное проложение (S), м | Описание прохождения части границ | Сведения о согласовании местоположения границ (согласовано/спорное) |
|---|---|---|---|---|
| от т. | до т. | | | |
| 1 | 2 | 3 | 4 | 5 |
| н52052У | н16208У | 17,96 | — | согласовано |
| н16208У | н41585У | 26,11 | | |
| н41585У | н41586У | 43,72 | | |
| н41586У | н41587У | 10,83 | | |
| н41587У | н41588У | 12,32 | | |
| н41588У | н41589У | 7,28 | | |
| н41589У | н41590У | 2,15 | | |
| н41590У | н52032У | 20,58 | | |
| н52032У | н52055У | 32,88 | | |
| н52055У | н52054У | 11,03 | | |
| н52054У | н52053У | 25,77 | | |
| н52053У | н52052У | 30,65 | | |

**3. Сведения о характеристиках уточняемого земельного участка с кадастровым номером** 68:30:0001081:24 :

| № п/п | Наименование характеристики | Значение характеристики |
|---|---|---|
| 1 | 2 | 3 |
| 1. | Адрес земельного участка | — |
| 1.1. | Сведения о местоположении земельного участка (при отсутствии адреса) в структурированном в соответствии с федеральной информационной адресной системой виде | — |
| 1.2. | Дополнительные сведения о местоположении земельного участка | — |
| 2. | Площадь земельного участка ± величина погрешности определения (вычисления) площади (Р ± ΔР), м² | 1 967 ± 16,00 |
| 3. | Формула, примененная для вычисления предельной погрешности определения площади земельного участка, с подставленными значениями и итоговые (вычисленные) значения | 3,5*0,10*√(1 967) = 16 |

| 1 | 2 | 3 |
|---|---|---|
| 4. | Площадь земельного участка согласно сведениям Единого государственного реестра недвижимости (Ркад), м² | 2 169,00 |
| 5. | Оценка расхождения Р и Ркад (Р - Ркад), м² | 202 |
| 6. | Предельный минимальный и максимальный размеры земельного участка (Рмин и Рмакс), м² | Рмин = 200<br>Рмакс = 5 000 |
| 7. | Кадастровый или иной государственный учетный номер (инвентарный) здания, сооружения, объекта незавершенного строительства, расположенного на земельном участке | 68:30:0001081:95 |
| 8. | Вид (виды) разрешенного использования | — |
| 8.1. | Дополнительные сведения об использовании земельного участка | — |
| 9. | Сведения о земельных участках (землях общего пользования, территории общего пользования), посредством которых обеспечивается доступ | Земли общего пользования |
| 10. | Иные сведения | На местности границы данного земельных участков существуют более 15 лет, его границы в ходе проведения ККР установлены по фактическому пользованию без захвата земель общего пользования, с учетом привязки к смежным земельным участкам, границы которых ранее были установлены в системе координат МСК-68 |

**4. Пояснения к сведениям об уточняемом земельном участке с кадастровым номером** 68:30:0001081:24 :

| 1. | — |
|---|---|

**1. Сведения о характерных точках границ уточняемого земельного участка с кадастровым номером** 68:30:0001081:26 :

Система координат МСК-68, зона 1 Зона № 1

| Обозначение характерных точек границ | Координаты, м | | | | Метод определения координат | Формулы, примененные для расчета средней квадратической погрешности определения координат характерных точек границ (Mt), с подставленными в такие формулы значениями и итоговые (вычисленные) значения Mt, м | Описание закрепления точки |
|---|---|---|---|---|---|---|---|
| | содержатся в Едином государственном реестре недвижимости | | определены в результате выполнения комплексных кадастровых работ | | | | |
| | X | Y | X | Y | | | |
| 1 | 2 | 3 | 4 | 5 | 6 | 7 | 8 |
| 41539 | 349 897,03 | 1 302 721,15 | — | — | Метод спутниковых геодезических измерений (определений) | 0,10 | — |
| 41540 | 349 880,59 | 1 302 730,88 | — | — | | | |

| 1 | 2 | 3 | 4 | 5 | 6 | 7 | 8 |
|---|---|---|---|---|---|---|---|
| 41541 | 349 875,72 | 1 302 732,87 | — | — | Метод спутниковых геодезических измерений (определений) | 0,10 | — |
| 41542 | 349 872,45 | 1 302 734,79 | — | — | | | |
| 41543 | 349 858,85 | 1 302 742,72 | — | — | | | |
| 41544 | 349 844,62 | 1 302 753,18 | — | — | | | |
| 41545 | 349 835,27 | 1 302 740,67 | — | — | | | |
| 41546 | 349 853,95 | 1 302 726,82 | — | — | | | |
| 41547 | 349 858,08 | 1 302 723,56 | — | — | | | |
| 41548 | 349 866,40 | 1 302 717,32 | — | — | | | |
| 41549 | 349 865,37 | 1 302 715,95 | — | — | | | |
| 41550 | 349 869,52 | 1 302 712,84 | — | — | | | |
| 41551 | 349 868,15 | 1 302 711,01 | — | — | | | |
| 41552 | 349 874,15 | 1 302 706,51 | — | — | | | |
| 41553 | 349 884,05 | 1 302 699,05 | — | — | | | |
| н16318 У | — | — | 349 895,32 | 1 302 721,02 | | $\sqrt{(0,08^2 + 0,06^2)} = 0,10$ | |
| н16328 У | — | — | 349 888,80 | 1 302 724,34 | | | |
| н16327 У | — | — | 349 875,52 | 1 302 731,86 | | | |
| н16326 У | — | — | 349 874,80 | 1 302 731,77 | | | |

| 1 | 2 | 3 | 4 | 5 | 6 | 7 | 8 |
|---|---|---|---|---|---|---|---|
| н16325 У | — | — | 349 865,60 | 1 302 737,46 | Метод спутниковых геодезических измерений (определений) | √(0,08^2 + 0,06^2) = 0,10 | — |
| н16324 У | — | — | 349 859,71 | 1 302 740,62 | | | |
| н16323 У | — | — | 349 858,10 | 1 302 741,45 | | | |
| н41554 У | — | — | 349 854,03 | 1 302 743,53 | | | |
| н41555 У | — | — | 349 855,77 | 1 302 746,00 | | | |
| н41556 У | — | — | 349 843,73 | 1 302 753,94 | | | |
| н51025 У | — | — | 349 835,58 | 1 302 741,75 | | | |
| н51024 У | — | — | 349 848,45 | 1 302 732,22 | | | |
| н41557 У | — | — | 349 851,60 | 1 302 730,04 | | | |
| н41558 У | — | — | 349 850,20 | 1 302 728,29 | | | |
| н41559 У | — | — | 349 855,98 | 1 302 723,88 | | | |
| н41560 У | — | — | 349 865,30 | 1 302 715,28 | | | |
| н41561 У | — | — | 349 864,28 | 1 302 713,90 | | | |
| н41562 У | — | — | 349 868,46 | 1 302 710,82 | | | |
| н41563 У | — | — | 349 867,22 | 1 302 708,90 | | | |
| н41564 У | — | — | 349 873,52 | 1 302 704,83 | | | |
| н41565 У | — | — | 349 883,91 | 1 302 698,07 | | | |

| 1 | 2 | 3 | 4 | 5 | 6 | 7 | 8 |
|---|---|---|---|---|---|---|---|
| н41566 У | — | — | 349 887,92 | 1 302 703,82 | Метод спутниковых геодезических измерений (определений) | √(0,08^2 + 0,06^2) = 0,10 | — |
| 41539 | 349 897,03 | 1 302 721,15 | — | — | | 0,10 | |

**2. Сведения о частях границ уточняемого земельного участка с кадастровым номером** 68:30:0001081:26 :

| Обозначение части границ | | Горизонтальное проложение (S), м | Описание прохождения части границ | Сведения о согласовании местоположения границ (согласовано/спорное) |
|---|---|---|---|---|
| от т. | до т. | | | |
| 1 | 2 | 3 | 4 | 5 |
| н16318У | н16328У | 7,32 | — | согласовано |
| н16328У | н16327У | 15,26 | | |
| н16327У | н16326У | 0,73 | | |
| н16326У | н16325У | 10,82 | | |
| н16325У | н16324У | 6,68 | | |
| н16324У | н16323У | 1,81 | | |
| н16323У | н41554У | 4,57 | | |
| н41554У | н41555У | 3,02 | | |
| н41555У | н41556У | 14,42 | | |
| н41556У | н51025У | 14,66 | | |
| н51025У | н51024У | 16,01 | | |
| н51024У | н41557У | 3,83 | | |
| н41557У | н41558У | 2,24 | | |
| н41558У | н41559У | 7,27 | | |
| н41559У | н41560У | 12,68 | | |
| н41560У | н41561У | 1,72 | | |
| н41561У | н41562У | 5,19 | | |
| н41562У | н41563У | 2,29 | | |
| н41563У | н41564У | 7,50 | | |
| н41564У | н41565У | 12,40 | | |
| н41565У | н41566У | 7,01 | | |
| н41566У | н16318У | 18,72 | | |

**3. Сведения о характеристиках уточняемого земельного участка с кадастровым номером** 68:30:0001081:26 :

| № п/п | Наименование характеристики | Значение характеристики |
|---|---|---|
| 1 | 2 | 3 |

| 1 | 2 | 3 |
|---|---|---|
| 1. | Адрес земельного участка | — |
| 1.1. | Сведения о местоположении земельного участка (при отсутствии адреса) в структурированном в соответствии с федеральной информационной адресной системой виде | — |
| 1.2. | Дополнительные сведения о местоположении земельного участка | — |
| 2. | Площадь земельного участка ± величина погрешности определения (вычисления) площади (Р ± ΔР), м² | 1 200 ± 12,00 |
| 3. | Формула, примененная для вычисления предельной погрешности определения площади земельного участка, с подставленными значениями и итоговые (вычисленные) значения | 3,5*0,10*√(1 200) = 12 |
| 4. | Площадь земельного участка согласно сведениям Единого государственного реестра недвижимости (Ркад), м² | 1 200,00 |
| 5. | Оценка расхождения Р и Ркад (Р - Ркад), м² | 0 |
| 6. | Предельный минимальный и максимальный размеры земельного участка (Рмин и Рмакс), м² | Рмин = 200<br>Рмакс = 5 000 |
| 7. | Кадастровый или иной государственный учетный номер (инвентарный) здания, сооружения, объекта незавершенного строительства, расположенного на земельном участке | 68:30:0001081:53 |
| 8. | Вид (виды) разрешенного использования | — |
| 8.1. | Дополнительные сведения об использовании земельного участка | — |
| 9. | Сведения о земельных участках (землях общего пользования, территории общего пользования), посредством которых обеспечивается доступ | Земли общего пользования |
| 10. | Иные сведения | На местности границы данного земельных участков существуют более 15 лет, его границы в ходе проведения ККР установлены по фактическому пользованию без захвата земель общего пользования, с учетом привязки к смежным земельным участкам, границы которых ранее были установлены в системе координат МСК-68 |
| **4. Пояснения к сведениям об уточняемом земельном участке с кадастровым номером** | | 68:30:0001081:26 : |
| 1. | — | |

**1. Сведения о характерных точках границ уточняемого земельного участка с кадастровым номером** 68:30:0001081:27 :

Система координат МСК-68, зона 1 Зона № 1

| Обозначение характерных точек границ | Координаты, м | | | | Метод определения координат | Формулы, примененные для расчета средней квадратической погрешности определения координат характерных точек границ (Mt), с подставленными в такие формулы значениями и итоговые (вычисленные) значения Mt, м | Описание закрепления точки |
|---|---|---|---|---|---|---|---|
| | содержатся в Едином государственном реестре недвижимости | | определены в результате выполнения комплексных кадастровых работ | | | | |
| | X | Y | X | Y | | | |
| 1 | 2 | 3 | 4 | 5 | 6 | 7 | 8 |
| 16312 | 159,39 | 15,23 | — | — | Метод спутниковых геодезических измерений (определений) | 0,10 | — |
| 16313 | 173,79 | 1,94 | — | — | | | |
| 16314 | 190,73 | -12,55 | — | — | | | |
| 16315 | 207,43 | 8,28 | — | — | | | |
| 16316 | 180,94 | 29,82 | — | — | | | |
| 16317 | 175,49 | 34,22 | — | — | | | |
| н16318 У | — | — | 349 895,32 | 1 302 721,02 | | √(0,08^2 + 0,06^2) = 0,10 | |
| н16319 У | — | — | 349 907,43 | 1 302 744,97 | | | |
| н16320 У | — | — | 349 889,29 | 1 302 754,35 | | | |
| н16321 У | — | — | 349 880,07 | 1 302 758,59 | | | |
| н16322 У | — | — | 349 869,78 | 1 302 763,31 | | | |
| н16323 У | — | — | 349 858,10 | 1 302 741,45 | | | |

| 1 | 2 | 3 | 4 | 5 | 6 | 7 | 8 |
|---|---|---|---|---|---|---|---|
| н16324 У | — | — | 349 859,71 | 1 302 740,62 | Метод спутниковых геодезических измерений (определений) | √(0,08^2 + 0,06^2) = 0,10 | — |
| н16325 У | — | — | 349 865,60 | 1 302 737,46 | | | |
| н16326 У | — | — | 349 874,80 | 1 302 731,77 | | | |
| н16327 У | — | — | 349 875,52 | 1 302 731,86 | | | |
| н16328 У | — | — | 349 888,80 | 1 302 724,34 | | | |
| 16312 | 159,39 | 15,23 | — | — | | 0,10 | |

**2. Сведения о частях границ уточняемого земельного участка с кадастровым номером** 68:30:0001081:27 :

| Обозначение части границ | | Горизонтальное проложение (S), м | Описание прохождения части границ | Сведения о согласовании местоположения границ (согласовано/спорное) |
|---|---|---|---|---|
| от т. | до т. | | | |
| 1 | 2 | 3 | 4 | 5 |
| н16318У | н16319У | 26,84 | — | согласовано |
| н16319У | н16320У | 20,42 | | |
| н16320У | н16321У | 10,15 | | |
| н16321У | н16322У | 11,32 | | |
| н16322У | н16323У | 24,78 | | |
| н16323У | н16324У | 1,81 | | |
| н16324У | н16325У | 6,68 | | |
| н16325У | н16326У | 10,82 | | |
| н16326У | н16327У | 0,73 | | |
| н16327У | н16328У | 15,26 | | |
| н16328У | н16318У | 7,32 | | |

**3. Сведения о характеристиках уточняемого земельного участка с кадастровым номером** 68:30:0001081:27 :

| № п/п | Наименование характеристики | Значение характеристики |
|---|---|---|
| 1 | 2 | 3 |

| 1 | 2 | 3 |
|---|---|---|
| 1. | Адрес земельного участка | — |
| 1.1. | Сведения о местоположении земельного участка (при отсутствии адреса) в структурированном в соответствии с федеральной информационной адресной системой виде | — |
| 1.2. | Дополнительные сведения о местоположении земельного участка | — |
| 2. | Площадь земельного участка ± величина погрешности определения (вычисления) площади (Р ± ΔР), м² | 1 102 ± 12,00 |
| 3. | Формула, примененная для вычисления предельной погрешности определения площади земельного участка, с подставленными значениями и итоговые (вычисленные) значения | 3,5*0,10*√(1 102) = 12 |
| 4. | Площадь земельного участка согласно сведениям Единого государственного реестра недвижимости (Ркад), м² | 1 079,00 |
| 5. | Оценка расхождения Р и Ркад (Р - Ркад), м² | 23 |
| 6. | Предельный минимальный и максимальный размеры земельного участка (Рмин и Рмакс), м² | Рмин = 200<br>Рмакс = 5 000 |
| 7. | Кадастровый или иной государственный учетный номер (инвентарный) здания, сооружения, объекта незавершенного строительства, расположенного на земельном участке | 68:30:0001081:49 |
| 8. | Вид (виды) разрешенного использования | — |
| 8.1. | Дополнительные сведения об использовании земельного участка | — |
| 9. | Сведения о земельных участках (землях общего пользования, территории общего пользования), посредством которых обеспечивается доступ | Земли общего пользования |
| 10. | Иные сведения | На местности границы данного земельных участков существуют более 15 лет, его границы в ходе проведения ККР установлены по фактическому пользованию без захвата земель общего пользования, с учетом привязки к смежным земельным участкам, границы которых ранее были установлены в системе координат МСК-68 |
| **4. Пояснения к сведениям об уточняемом земельном участке с кадастровым номером** | | 68:30:0001081:27 : |
| 1. | — | |

**1. Сведения о характерных точках границ уточняемого земельного участка с кадастровым номером** 68:30:0001081:30 :

Система координат МСК-68, зона 1 Зона № 1

| Обозначение характерных точек границ | Координаты, м | | | | Метод определения координат | Формулы, примененные для расчета средней квадратической погрешности определения координат характерных точек границ (Mt), с подставленными в такие формулы значениями и итоговые (вычисленные) значения Mt, м | Описание закрепления точки |
|---|---|---|---|---|---|---|---|
| | содержатся в Едином государственном реестре недвижимости | | определены в результате выполнения комплексных кадастровых работ | | | | |
| | X | Y | X | Y | | | |
| 1 | 2 | 3 | 4 | 5 | 6 | 7 | 8 |
| 1 | 349 935,94 | 1 302 801,50 | — | — | Метод спутниковых геодезических измерений (определений) | 0,10 | — |
| 2 | 349 946,99 | 1 302 820,32 | — | — | | | |
| 3 | 349 942,09 | 1 302 823,49 | — | — | | | |
| 4 | 349 930,12 | 1 302 831,22 | — | — | | | |
| 5 | 349 908,33 | 1 302 846,23 | — | — | | | |
| 6 | 349 896,93 | 1 302 828,31 | — | — | | | |
| 7 | 349 900,47 | 1 302 825,89 | — | — | | | |
| 8 | 349 906,89 | 1 302 821,35 | — | — | | | |
| 9 | 349 913,28 | 1 302 816,01 | — | — | | | |
| 10 | 349 924,57 | 1 302 808,54 | — | — | | | |
| 11 | 349 932,58 | 1 302 803,46 | — | — | | | |
| н41701 У | — | — | 349 936,61 | 1 302 799,95 | | √(0,08^2 + 0,06^2) = 0,10 | |

| 1 | 2 | 3 | 4 | 5 | 6 | 7 | 8 |
|---|---|---|---|---|---|---|---|
| н16265 У | — | — | 349 946,97 | 1 302 819,15 | Метод спутниковых геодезических измерений (определений) | √(0,08^2 + 0,06^2) = 0,10 | — |
| н16271 У | — | — | 349 939,54 | 1 302 823,72 | | | |
| н16270 У | — | — | 349 927,31 | 1 302 831,37 | | | |
| н16269 У | — | — | 349 912,29 | 1 302 842,30 | | | |
| н53666 У | — | — | 349 908,67 | 1 302 844,78 | | | |
| н41705 У | — | — | 349 897,08 | 1 302 826,30 | | | |
| н41704 У | — | — | 349 919,62 | 1 302 810,41 | | | |
| н41703 У | — | — | 349 924,21 | 1 302 807,19 | | | |
| н41702 У | — | — | 349 933,34 | 1 302 801,91 | | | |
| 1 | 349 935,94 | 1 302 801,50 | — | — | | 0,10 | |

**2. Сведения о частях границ уточняемого земельного участка с кадастровым номером** 68:30:0001081:30 :

| Обозначение части границ | | Горизонтальное проложение (S), м | Описание прохождения части границ | Сведения о согласовании местоположения границ (согласовано/спорное) |
|---|---|---|---|---|
| от т. | до т. | | | |
| 1 | 2 | 3 | 4 | 5 |
| н41701У | н16265У | 21,82 | — | согласовано |
| н16265У | н16271У | 8,72 | | |
| н16271У | н16270У | 14,43 | | |
| н16270У | н16269У | 18,58 | | |
| н16269У | н53666У | 4,39 | | |
| н53666У | н41705У | 21,81 | | |
| н41705У | н41704У | 27,58 | | |
| н41704У | н41703У | 5,61 | | |
| н41703У | н41702У | 10,55 | | |
| н41702У | н41701У | 3,81 | | |

| **3. Сведения о характеристиках уточняемого земельного участка с кадастровым номером** | | 68:30:0001081:30 : |
|---|---|---|
| № п/п | Наименование характеристики | Значение характеристики |
| 1 | 2 | 3 |
| 1. | Адрес земельного участка | — |
| 1.1. | Сведения о местоположении земельного участка (при отсутствии адреса) в структурированном в соответствии с федеральной информационной адресной системой виде | — |
| 1.2. | Дополнительные сведения о местоположении земельного участка | — |
| 2. | Площадь земельного участка ± величина погрешности определения (вычисления) площади (Р ± ΔР), м² | 1 021 ± 11,00 |
| 3. | Формула, примененная для вычисления предельной погрешности определения площади земельного участка, с подставленными значениями и итоговые (вычисленные) значения | 3,5*0,10*√(1 021) = 11 |
| 4. | Площадь земельного участка согласно сведениям Единого государственного реестра недвижимости (Ркад), м² | 1 021,00 |
| 5. | Оценка расхождения Р и Ркад (Р - Ркад), м² | 0 |
| 6. | Предельный минимальный и максимальный размеры земельного участка (Рмин и Рмакс), м² | Рмин = 200<br>Рмакс = 5 000 |
| 7. | Кадастровый или иной государственный учетный номер (инвентарный) здания, сооружения, объекта незавершенного строительства, расположенного на земельном участке | 68:30:0001081:52 |
| 8. | Вид (виды) разрешенного использования | — |
| 8.1. | Дополнительные сведения об использовании земельного участка | — |
| 9. | Сведения о земельных участках (землях общего пользования, территории общего пользования), посредством которых обеспечивается доступ | Земли общего пользования |
| 10. | Иные сведения | На местности границы данного земельных участков существуют более 15 лет, его границы в ходе проведения ККР установлены по фактическому пользованию без захвата земель общего пользования, с учетом привязки к смежным земельным участкам, границы которых ранее были установлены в системе координат МСК-68 |
| **4. Пояснения к сведениям об уточняемом земельном участке с кадастровым номером** | | 68:30:0001081:30 : |
| 1. | — | |

**1. Сведения о характерных точках границ уточняемого земельного участка с кадастровым номером** 68:30:0001081:31 :

Система координат МСК-68, зона 1 Зона № 1

| Обозначение характерных точек границ | Координаты, м | | | | Метод определения координат | Формулы, примененные для расчета средней квадратической погрешности определения координат характерных точек границ (Mt), с подставленными в такие формулы значениями и итоговые (вычисленные) значения Mt, м | Описание закрепления точки |
|---|---|---|---|---|---|---|---|
| | содержатся в Едином государственном реестре недвижимости | | определены в результате выполнения комплексных кадастровых работ | | | | |
| | X | Y | X | Y | | | |
| 1 | 2 | 3 | 4 | 5 | 6 | 7 | 8 |
| 16258 | 108,49 | 91,15 | — | — | Метод спутниковых геодезических измерений (определений) | 0,10 | — |
| 16259 | 111,26 | 94,21 | — | — | | | |
| 16260 | 124,45 | 113,01 | — | — | | | |
| 16261 | 91,31 | 139,76 | — | — | | | |
| 16262 | 74,12 | 122,54 | — | — | | | |
| 16263 | 93,43 | 104,45 | — | — | | | |
| 16264 | 104,11 | 95,02 | — | — | | | |
| н16265 У | — | — | 349 946,97 | 1 302 819,15 | | √(0,08^2 + 0,06^2) = 0,10 | |
| н16266 У | — | — | 349 951,24 | 1 302 827,83 | | | |
| н16252 У | — | — | 349 960,83 | 1 302 846,98 | | | |
| н16251 У | — | — | 349 939,05 | 1 302 858,15 | | | |
| н16250 У | — | — | 349 938,43 | 1 302 857,00 | | | |

| 1 | 2 | 3 | 4 | 5 | 6 | 7 | 8 |
|---|---|---|---|---|---|---|---|
| н16249 У | — | — | 349 934,96 | 1 302 858,96 | Метод спутниковых геодезических измерений (определений) | √(0,08^2 + 0,06^2) = 0,10 | — |
| н16248 У | — | — | 349 931,95 | 1 302 861,91 | | | |
| н16267 У | — | — | 349 930,36 | 1 302 858,86 | | | |
| н16268 У | — | — | 349 923,90 | 1 302 862,88 | | | |
| н16269 У | — | — | 349 912,29 | 1 302 842,30 | | | |
| н16270 У | — | — | 349 927,31 | 1 302 831,37 | | | |
| н16271 У | — | — | 349 939,54 | 1 302 823,72 | | | |
| 16258 | 108,49 | 91,15 | — | — | | 0,10 | |

**2. Сведения о частях границ уточняемого земельного участка с кадастровым номером** 68:30:0001081:31 :

| Обозначение части границ | | Горизонтальное проложение (S), м | Описание прохождения части границ | Сведения о согласовании местоположения границ (согласовано/спорное) |
|---|---|---|---|---|
| от т. | до т. | | | |
| 1 | 2 | 3 | 4 | 5 |
| н16265У | н16266У | 9,67 | — | согласовано |
| н16266У | н16252У | 21,42 | | |
| н16252У | н16251У | 24,48 | | |
| н16251У | н16250У | 1,31 | | |
| н16250У | н16249У | 3,99 | | |
| н16249У | н16248У | 4,21 | | |
| н16248У | н16267У | 3,44 | | |
| н16267У | н16268У | 7,61 | | |
| н16268У | н16269У | 23,63 | | |
| н16269У | н16270У | 18,58 | | |
| н16270У | н16271У | 14,43 | | |
| н16271У | н16265У | 8,72 | | |

**3. Сведения о характеристиках уточняемого земельного участка с кадастровым номером** 68:30:0001081:31 :

| № п/п | Наименование характеристики | Значение характеристики |
|---|---|---|

| 1 | 2 | 3 |
|---|---|---|
| 1. | Адрес земельного участка | — |
| 1.1. | Сведения о местоположении земельного участка (при отсутствии адреса) в структурированном в соответствии с федеральной информационной адресной системой виде | — |
| 1.2. | Дополнительные сведения о местоположении земельного участка | — |
| 2. | Площадь земельного участка ± величина погрешности определения (вычисления) площади (Р ± ΔР), м² | 1 155 ± 12,00 |
| 3. | Формула, примененная для вычисления предельной погрешности определения площади земельного участка, с подставленными значениями и итоговые (вычисленные) значения | 3,5*0,10*√(1 155) = 12 |
| 4. | Площадь земельного участка согласно сведениям Единого государственного реестра недвижимости (Ркад), м² | 1 155,00 |
| 5. | Оценка расхождения Р и Ркад (Р - Ркад), м² | 0 |
| 6. | Предельный минимальный и максимальный размеры земельного участка (Рмин и Рмакс), м² | Рмин = 200<br>Рмакс = 5 000 |
| 7. | Кадастровый или иной государственный учетный номер (инвентарный) здания, сооружения, объекта незавершенного строительства, расположенного на земельном участке | 68:30:0001081:75 |
| 8. | Вид (виды) разрешенного использования | — |
| 8.1. | Дополнительные сведения об использовании земельного участка | — |
| 9. | Сведения о земельных участках (землях общего пользования, территории общего пользования), посредством которых обеспечивается доступ | Земли общего пользования |
| 10. | Иные сведения | На местности границы данного земельных участков существуют более 15 лет, его границы в ходе проведения ККР установлены по фактическому пользованию без захвата земель общего пользования, с учетом привязки к смежным земельным участкам, границы которых ранее были установлены в системе координат МСК-68 |
| **4. Пояснения к сведениям об уточняемом земельном участке с кадастровым номером** | | 68:30:0001081:31 : |
| 1. | — | |

**1. Сведения о характерных точках границ уточняемого земельного участка с кадастровым номером** 68:30:0001081:33 :

Система координат МСК-68, зона 1 Зона № 1

| Обозначение характерных точек границ | Координаты, м | | | | Метод определения координат | Формулы, примененные для расчета средней квадратической погрешности определения координат характерных точек границ (Mt), с подставленными в такие формулы значениями и итоговые (вычисленные) значения Mt, м | Описание закрепления точки |
|---|---|---|---|---|---|---|---|
| | содержатся в Едином государственном реестре недвижимости | | определены в результате выполнения комплексных кадастровых работ | | | | |
| | X | Y | X | Y | | | |
| 1 | 2 | 3 | 4 | 5 | 6 | 7 | 8 |
| 16242 | 349 953,55 | 1 302 848,58 | — | — | Метод спутниковых геодезических измерений (определений) | 0,10 | — |
| 16243 | 349 965,84 | 1 302 871,91 | — | — | | | |
| 16244 | 349 944,97 | 1 302 886,06 | — | — | | | |
| 16245 | 349 933,63 | 1 302 865,39 | — | — | | | |
| 16246 | 349 931,27 | 1 302 860,93 | — | — | | | |
| н16247 У | — | — | 349 944,66 | 1 302 884,35 | | √(0,08^2 + 0,06^2) = 0,10 | |
| н16248 У | — | — | 349 931,95 | 1 302 861,91 | | | |
| н16249 У | — | — | 349 934,96 | 1 302 858,96 | | | |
| н16250 У | — | — | 349 938,43 | 1 302 857,00 | | | |
| н16251 У | — | — | 349 939,05 | 1 302 858,15 | | | |
| н16252 У | — | — | 349 960,83 | 1 302 846,98 | | | |
| н16253 У | — | — | 349 968,35 | 1 302 862,39 | | | |

| 1 | 2 | 3 | 4 | 5 | 6 | 7 | 8 |
|---|---|---|---|---|---|---|---|
| н16254 У | — | — | 349 969,82 | 1 302 866,69 | Метод спутниковых геодезических измерений (определений) | √(0,08^2 + 0,06^2) = 0,10 | — |
| н16255 У | — | — | 349 950,83 | 1 302 880,43 | | | |
| 16242 | 349 953,55 | 1 302 848,58 | — | — | | 0,10 | |

**2. Сведения о частях границ уточняемого земельного участка с кадастровым номером** 68:30:0001081:33 :

| Обозначение части границ | | Горизонтальное проложение (S), м | Описание прохождения части границ | Сведения о согласовании местоположения границ (согласовано/спорное) |
|---|---|---|---|---|
| от т. | до т. | | | |
| 1 | 2 | 3 | 4 | 5 |
| н16247У | н16248У | 25,79 | — | согласовано |
| н16248У | н16249У | 4,21 | | |
| н16249У | н16250У | 3,99 | | |
| н16250У | н16251У | 1,31 | | |
| н16251У | н16252У | 24,48 | | |
| н16252У | н16253У | 17,15 | | |
| н16253У | н16254У | 4,54 | | |
| н16254У | н16255У | 23,44 | | |
| н16255У | н16247У | 7,31 | | |

**3. Сведения о характеристиках уточняемого земельного участка с кадастровым номером** 68:30:0001081:33 :

| № п/п | Наименование характеристики | Значение характеристики |
|---|---|---|
| 1 | 2 | 3 |
| 1. | Адрес земельного участка | — |
| 1.1. | Сведения о местоположении земельного участка (при отсутствии адреса) в структурированном в соответствии с федеральной информационной адресной системой виде | — |
| 1.2. | Дополнительные сведения о местоположении земельного участка | — |
| 2. | Площадь земельного участка ± величина погрешности определения (вычисления) площади (P ± ΔP), м² | 765 ± 10,00 |
| 3. | Формула, примененная для вычисления предельной погрешности определения площади земельного участка, с подставленными значениями и итоговые (вычисленные) значения | 3,5*0,10*√(765) = 10 |

| 1 | 2 | 3 |
|---|---|---|
| 4. | Площадь земельного участка согласно сведениям Единого государственного реестра недвижимости (Ркад), м² | 696,00 |
| 5. | Оценка расхождения Р и Ркад (Р - Ркад), м² | 69 |
| 6. | Предельный минимальный и максимальный размеры земельного участка (Рмин и Рмакс), м² | Рмин = 200<br>Рмакс = 5 000 |
| 7. | Кадастровый или иной государственный учетный номер (инвентарный) здания, сооружения, объекта незавершенного строительства, расположенного на земельном участке | 68:30:0001081:66 |
| 8. | Вид (виды) разрешенного использования | — |
| 8.1. | Дополнительные сведения об использовании земельного участка | — |
| 9. | Сведения о земельных участках (землях общего пользования, территории общего пользования), посредством которых обеспечивается доступ | Земли общего пользования |
| 10. | Иные сведения | На местности границы данного земельных участков существуют более 15 лет, его границы в ходе проведения ККР установлены по фактическому пользованию без захвата земель общего пользования, с учетом привязки к смежным земельным участкам, границы которых ранее были установлены в системе координат МСК-68 |

**4. Пояснения к сведениям об уточняемом земельном участке с кадастровым номером** 68:30:0001081:33 :

| 1. | — |
|---|---|

**1. Сведения о характерных точках границ уточняемого земельного участка с кадастровым номером** 68:30:0001081:34 :

Система координат МСК-68, зона 1 Зона № 1

| Обозначение характерных точек границ | Координаты, м | | | | Метод определения координат | Формулы, примененные для расчета средней квадратической погрешности определения координат характерных точек границ (Mt), с подставленными в такие формулы значениями и итоговые (вычисленные) значения Mt, м | Описание закрепления точки |
|---|---|---|---|---|---|---|---|
| | содержатся в Едином государственном реестре недвижимости | | определены в результате выполнения комплексных кадастровых работ | | | | |
| | X | Y | X | Y | | | |
| 1 | 2 | 3 | 4 | 5 | 6 | 7 | 8 |
| 16209 | 349 980,00 | 1 302 895,83 | — | — | Метод спутниковых геодезических измерений (определений) | 0,10 | — |
| 16210 | 349 989,46 | 1 302 920,06 | — | — | | | |

| 1 | 2 | 3 | 4 | 5 | 6 | 7 | 8 |
|---|---|---|---|---|---|---|---|
| 16211 | 349 990,58 | 1 302 923,89 | — | — | Метод спутниковых геодезических измерений (определений) | 0,10 | — |
| 16212 | 349 983,30 | 1 302 930,07 | — | — | | | |
| 16213 | 349 982,65 | 1 302 929,31 | — | — | | | |
| 16214 | 349 976,24 | 1 302 934,86 | — | — | | | |
| 16215 | 349 946,14 | 1 302 961,35 | — | — | | | |
| 16216 | 349 929,14 | 1 302 974,93 | — | — | | | |
| 16217 | 349 909,82 | 1 302 953,37 | — | — | | | |
| 16218 | 349 956,33 | 1 302 912,24 | — | — | | | |
| 16219 | 349 975,43 | 1 302 898,90 | — | — | | | |
| н16220 У | — | — | 349 979,65 | 1 302 895,20 | | √(0,08^2 + 0,06^2) = 0,10 | |
| н16221 У | — | — | 349 989,32 | 1 302 919,61 | | | |
| н16222 У | — | — | 349 990,57 | 1 302 923,40 | | | |
| н16223 У | — | — | 349 983,41 | 1 302 929,92 | | | |
| н16224 У | — | — | 349 982,72 | 1 302 929,20 | | | |
| н16225 У | — | — | 349 976,62 | 1 302 934,87 | | | |
| н16226 У | — | — | 349 970,14 | 1 302 940,46 | | | |
| н16227 У | — | — | 349 955,65 | 1 302 952,50 | | | |

| 1 | 2 | 3 | 4 | 5 | 6 | 7 | 8 |
|---|---|---|---|---|---|---|---|
| н16228 У | — | — | 349 927,41 | 1 302 977,55 | Метод спутниковых геодезических измерений (определений) | √(0,08^2 + 0,06^2) = 0,10 | — |
| н16229 У | — | — | 349 909,60 | 1 302 956,82 | | | |
| н16230 У | — | — | 349 955,94 | 1 302 912,95 | | | |
| н16231 У | — | — | 349 957,26 | 1 302 911,95 | | | |
| н16232 У | — | — | 349 969,74 | 1 302 902,49 | | | |
| 16209 | 349 980,00 | 1 302 895,83 | — | — | | 0,10 | |

**2. Сведения о частях границ уточняемого земельного участка с кадастровым номером** 68:30:0001081:34 :

| Обозначение части границ | | Горизонтальное проложение (S), м | Описание прохождения части границ | Сведения о согласовании местоположения границ (согласовано/спорное) |
|---|---|---|---|---|
| от т. | до т. | | | |
| 1 | 2 | 3 | 4 | 5 |
| н16220У | н16221У | 26,26 | — | согласовано |
| н16221У | н16222У | 3,99 | | |
| н16222У | н16223У | 9,68 | | |
| н16223У | н16224У | 1,00 | | |
| н16224У | н16225У | 8,33 | | |
| н16225У | н16226У | 8,56 | | |
| н16226У | н16227У | 18,84 | | |
| н16227У | н16228У | 37,75 | | |
| н16228У | н16229У | 27,33 | | |
| н16229У | н16230У | 63,81 | | |
| н16230У | н16231У | 1,66 | | |
| н16231У | н16232У | 15,66 | | |
| н16232У | н16220У | 12,30 | | |

**3. Сведения о характеристиках уточняемого земельного участка с кадастровым номером** 68:30:0001081:34 :

| № п/п | Наименование характеристики | Значение характеристики |
|---|---|---|
| 1 | 2 | 3 |

| 1 | 2 | 3 |
|---|---|---|
| 1. | Адрес земельного участка | — |
| 1.1. | Сведения о местоположении земельного участка (при отсутствии адреса) в структурированном в соответствии с федеральной информационной адресной системой виде | — |
| 1.2. | Дополнительные сведения о местоположении земельного участка | — |
| 2. | Площадь земельного участка ± величина погрешности определения (вычисления) площади (Р ± ΔР), м² | 2 547 ± 18,00 |
| 3. | Формула, примененная для вычисления предельной погрешности определения площади земельного участка, с подставленными значениями и итоговые (вычисленные) значения | 3,5*0,10*√(2 547) = 18 |
| 4. | Площадь земельного участка согласно сведениям Единого государственного реестра недвижимости (Ркад), м² | 2 547,00 |
| 5. | Оценка расхождения Р и Ркад (Р - Ркад), м² | 0 |
| 6. | Предельный минимальный и максимальный размеры земельного участка (Рмин и Рмакс), м² | Рмин = 200<br>Рмакс = 5 000 |
| 7. | Кадастровый или иной государственный учетный номер (инвентарный) здания, сооружения, объекта незавершенного строительства, расположенного на земельном участке | 68:30:0001081:72 |
| 8. | Вид (виды) разрешенного использования | — |
| 8.1. | Дополнительные сведения об использовании земельного участка | — |
| 9. | Сведения о земельных участках (землях общего пользования, территории общего пользования), посредством которых обеспечивается доступ | Земли общего пользования |
| 10. | Иные сведения | На местности границы данного земельных участков существуют более 15 лет, его границы в ходе проведения ККР установлены по фактическому пользованию без захвата земель общего пользования, с учетом привязки к смежным земельным участкам, границы которых ранее были установлены в системе координат МСК-68 |
| **4. Пояснения к сведениям об уточняемом земельном участке с кадастровым номером** | | 68:30:0001081:34 : |
| 1. | — | |

**1. Сведения о характерных точках границ уточняемого земельного участка с кадастровым номером** 68:30:0001081:35 :

Система координат МСК-68, зона 1 Зона № 1

| Обозначение характерных точек границ | Координаты, м | | | | Метод определения координат | Формулы, примененные для расчета средней квадратической погрешности определения координат характерных точек границ (Mt), с подставленными в такие формулы значениями и итоговые (вычисленные) значения Mt, м | Описание закрепления точки |
|---|---|---|---|---|---|---|---|
| | содержатся в Едином государственном реестре недвижимости | | определены в результате выполнения комплексных кадастровых работ | | | | |
| | X | Y | X | Y | | | |
| 1 | 2 | 3 | 4 | 5 | 6 | 7 | 8 |
| 46203 | 349 991,11 | 1 302 924,58 | — | — | Метод спутниковых геодезических измерений (определений) | 0,10 | — |
| 46204 | 349 993,56 | 1 302 927,84 | — | — | | | |
| 46205 | 350 001,78 | 1 302 939,89 | — | — | | | |
| 46206 | 349 906,60 | 1 303 011,16 | — | — | | | |
| 46207 | 349 901,85 | 1 303 015,06 | — | — | | | |
| 46208 | 349 901,96 | 1 303 015,85 | — | — | | | |
| 46209 | 349 893,95 | 1 303 021,55 | — | — | | | |
| 46210 | 349 877,63 | 1 303 032,77 | — | — | | | |
| 46211 | 349 870,23 | 1 303 020,15 | — | — | | | |
| 46212 | 349 878,50 | 1 303 015,47 | — | — | | | |
| 46213 | 349 884,42 | 1 303 012,13 | — | — | | | |
| 46214 | 349 896,39 | 1 303 003,40 | — | — | | | |

| 1 | 2 | 3 | 4 | 5 | 6 | 7 | 8 |
|---|---|---|---|---|---|---|---|
| 46215 | 349 908,06 | 1 302 993,69 | — | — | Метод спутниковых геодезических измерений (определений) | 0,10 | — |
| 46216 | 349 928,80 | 1 302 975,20 | — | — | | | |
| 16216 | 349 929,14 | 1 302 974,93 | — | — | | | |
| 16215 | 349 946,14 | 1 302 961,35 | — | — | | | |
| 46217 | 349 954,99 | 1 302 954,28 | — | — | | | |
| 46218 | 349 956,65 | 1 302 952,72 | — | — | | | |
| 46219 | 349 962,94 | 1 302 948,01 | — | — | | | |
| 46220 | 349 983,87 | 1 302 930,77 | — | — | | | |
| н16225 У | — | — | 349 976,62 | 1 302 934,87 | | √(0,08^2 + 0,06^2) = 0,10 | |
| н16224 У | — | — | 349 982,72 | 1 302 929,20 | | | |
| н16223 У | — | — | 349 983,41 | 1 302 929,92 | | | |
| н16222 У | — | — | 349 990,57 | 1 302 923,40 | | | |
| н46221 У | — | — | 349 993,33 | 1 302 926,90 | | | |
| н52047 У | — | — | 350 001,09 | 1 302 939,31 | | | |
| н52046 У | — | — | 349 981,22 | 1 302 952,06 | | | |
| н52045 У | — | — | 349 979,89 | 1 302 953,50 | | | |
| н52044 У | — | — | 349 972,42 | 1 302 958,72 | | | |

| 1 | 2 | 3 | 4 | 5 | 6 | 7 | 8 |
|---|---|---|---|---|---|---|---|
| н52043 У | — | — | 349 973,17 | 1 302 959,68 | Метод спутниковых геодезических измерений (определений) | √(0,08^2 + 0,06^2) = 0,10 | — |
| н52042 У | — | — | 349 969,63 | 1 302 962,90 | | | |
| н52041 У | — | — | 349 963,57 | 1 302 967,37 | | | |
| н52040 У | — | — | 349 957,94 | 1 302 971,55 | | | |
| н52039 У | — | — | 349 951,84 | 1 302 976,07 | | | |
| н52038 У | — | — | 349 911,55 | 1 303 006,87 | | | |
| н52037 У | — | — | 349 900,41 | 1 303 015,78 | | | |
| н52036 У | — | — | 349 900,71 | 1 303 016,22 | | | |
| н52035 У | — | — | 349 884,92 | 1 303 026,86 | | | |
| н52034 У | — | — | 349 881,00 | 1 303 029,68 | | | |
| н52033 У | — | — | 349 876,33 | 1 303 032,25 | | | |
| н41639 У | — | — | 349 869,59 | 1 303 019,04 | | | |
| н41638 У | — | — | 349 879,18 | 1 303 014,64 | | | |
| н41637 У | — | — | 349 884,73 | 1 303 011,07 | | | |
| н41636 У | — | — | 349 892,65 | 1 303 004,97 | | | |
| н16228 У | — | — | 349 927,41 | 1 302 977,55 | | | |
| н16227 У | — | — | 349 955,65 | 1 302 952,50 | | | |

| 1 | 2 | 3 | 4 | 5 | 6 | 7 | 8 |
|---|---|---|---|---|---|---|---|
| н16226 У | — | — | 349 970,14 | 1 302 940,46 | Метод спутниковых геодезических измерений (определений) | √(0,08^2 + 0,06^2) = 0,10 | — |
| 46203 | 349 991,11 | 1 302 924,58 | — | — | | 0,10 | |

**2. Сведения о частях границ уточняемого земельного участка с кадастровым номером** 68:30:0001081:35 :

| Обозначение части границ | | Горизонтальное проложение (S), м | Описание прохождения части границ | Сведения о согласовании местоположения границ (согласовано/спорное) |
|---|---|---|---|---|
| от т. | до т. | | | |
| 1 | 2 | 3 | 4 | 5 |
| н16225У | н16224У | 8,33 | — | согласовано |
| н16224У | н16223У | 1,00 | | |
| н16223У | н16222У | 9,68 | | |
| н16222У | н46221У | 4,46 | | |
| н46221У | н52047У | 14,64 | | |
| н52047У | н52046У | 23,61 | | |
| н52046У | н52045У | 1,96 | | |
| н52045У | н52044У | 9,11 | | |
| н52044У | н52043У | 1,22 | | |
| н52043У | н52042У | 4,79 | | |
| н52042У | н52041У | 7,53 | | |
| н52041У | н52040У | 7,01 | | |
| н52040У | н52039У | 7,59 | | |
| н52039У | н52038У | 50,71 | | |
| н52038У | н52037У | 14,26 | | |
| н52037У | н52036У | 0,53 | | |
| н52036У | н52035У | 19,04 | | |
| н52035У | н52034У | 4,83 | | |
| н52034У | н52033У | 5,33 | | |
| н52033У | н41639У | 14,83 | | |
| н41639У | н41638У | 10,55 | | |
| н41638У | н41637У | 6,60 | | |
| н41637У | н41636У | 10,00 | | |
| н41636У | н16228У | 44,27 | | |
| н16228У | н16227У | 37,75 | | |
| н16227У | н16226У | 18,84 | | |

| 1 | 2 | 3 | 4 | 5 |
|---|---|---|---|---|
| н16226У | н16225У | 8,56 | — | согласовано |

**3. Сведения о характеристиках уточняемого земельного участка с кадастровым номером** 68:30:0001081:35 :

| № п/п | Наименование характеристики | Значение характеристики |
|---|---|---|
| 1 | 2 | 3 |
| 1. | Адрес земельного участка | — |
| 1.1. | Сведения о местоположении земельного участка (при отсутствии адреса) в структурированном в соответствии с федеральной информационной адресной системой виде | — |
| 1.2. | Дополнительные сведения о местоположении земельного участка | — |
| 2. | Площадь земельного участка ± величина погрешности определения (вычисления) площади (Р ± ΔР), м² | 2 315 ± 17,00 |
| 3. | Формула, примененная для вычисления предельной погрешности определения площади земельного участка, с подставленными значениями и итоговые (вычисленные) значения | 3,5*0,10*√(2 315) = 17 |
| 4. | Площадь земельного участка согласно сведениям Единого государственного реестра недвижимости (Ркад), м² | 2 367,00 |
| 5. | Оценка расхождения Р и Ркад (Р - Ркад), м² | 52 |
| 6. | Предельный минимальный и максимальный размеры земельного участка (Рмин и Рмакс), м² | Рмин = 200<br>Рмакс = 5 000 |
| 7. | Кадастровый или иной государственный учетный номер (инвентарный) здания, сооружения, объекта незавершенного строительства, расположенного на земельном участке | 68:30:0001081:88 |
| 8. | Вид (виды) разрешенного использования | — |
| 8.1. | Дополнительные сведения об использовании земельного участка | — |
| 9. | Сведения о земельных участках (землях общего пользования, территории общего пользования), посредством которых обеспечивается доступ | Земли общего пользования |
| 10. | Иные сведения | На местности границы данного земельных участков существуют более 15 лет, его границы в ходе проведения ККР установлены по фактическому пользованию без захвата земель общего пользования, с учетом привязки к смежным земельным участкам, границы которых ранее были установлены в системе координат МСК-68 |

**4. Пояснения к сведениям об уточняемом земельном участке с кадастровым номером** 68:30:0001081:35 :

| | |
|---|---|
| 1. | — |

**1. Сведения о характерных точках границ уточняемого земельного участка с кадастровым номером** 68:30:0001081:36 :

Система координат МСК-68, зона 1 Зона № 1

| Обозначение характерных точек границ | Координаты, м | | | | Метод определения координат | Формулы, примененные для расчета средней квадратической погрешности определения координат характерных точек границ (Mt), с подставленными в такие формулы значениями и итоговые (вычисленные) значения Mt, м | Описание закрепления точки |
|---|---|---|---|---|---|---|---|
| | содержатся в Едином государственном реестре недвижимости | | определены в результате выполнения комплексных кадастровых работ | | | | |
| | X | Y | X | Y | | | |
| 1 | 2 | 3 | 4 | 5 | 6 | 7 | 8 |
| 52026 | 213,21 | 5,22 | — | — | Метод спутниковых геодезических измерений (определений) | 0,10 | — |
| 46222 | 224,39 | 18,03 | — | — | | | |
| 41573 | 189,05 | 49,77 | — | — | | | |
| 52027 | 177,87 | 36,97 | — | — | | | |
| н52048 У | — | — | 350 008,27 | 1 302 950,78 | | √(0,08^2 + 0,06^2) = 0,10 | |
| н46223 У | — | — | 350 014,14 | 1 302 961,34 | | | |
| н16203 У | — | — | 350 017,30 | 1 302 966,74 | | | |
| н16202 У | — | — | 350 008,08 | 1 302 972,91 | | | |
| н16201 У | — | — | 349 999,25 | 1 302 980,18 | | | |
| н16200 У | — | — | 349 990,80 | 1 302 987,37 | | | |
| н16199 У | — | — | 349 981,65 | 1 302 995,14 | | | |
| н52051 У | — | — | 349 971,40 | 1 302 980,90 | | | |

| 1 | 2 | 3 | 4 | 5 | 6 | 7 | 8 |
|---|---|---|---|---|---|---|---|
| н52050 У | — | — | 349 981,35 | 1 302 972,35 | Метод спутниковых геодезических измерений (определений) | √(0,08^2 + 0,06^2) = 0,10 | — |
| н52049 У | — | — | 349 991,38 | 1 302 963,91 | | | |
| 52026 | 213,21 | 5,22 | — | — | | 0,10 | |

**2. Сведения о частях границ уточняемого земельного участка с кадастровым номером** 68:30:0001081:36 :

| Обозначение части границ | | Горизонтальное проложение (S), м | Описание прохождения части границ | Сведения о согласовании местоположения границ (согласовано/спорное) |
|---|---|---|---|---|
| от т. | до т. | | | |
| 1 | 2 | 3 | 4 | 5 |
| н52048У | н46223У | 12,08 | — | согласовано |
| н46223У | н16203У | 6,26 | | |
| н16203У | н16202У | 11,09 | | |
| н16202У | н16201У | 11,44 | | |
| н16201У | н16200У | 11,09 | | |
| н16200У | н16199У | 12,00 | | |
| н16199У | н52051У | 17,55 | | |
| н52051У | н52050У | 13,12 | | |
| н52050У | н52049У | 13,11 | | |
| н52049У | н52048У | 21,39 | | |

**3. Сведения о характеристиках уточняемого земельного участка с кадастровым номером** 68:30:0001081:36 :

| № п/п | Наименование характеристики | Значение характеристики |
|---|---|---|
| 1 | 2 | 3 |
| 1. | Адрес земельного участка | — |
| 1.1. | Сведения о местоположении земельного участка (при отсутствии адреса) в структурированном в соответствии с федеральной информационной адресной системой виде | — |
| 1.2. | Дополнительные сведения о местоположении земельного участка | — |
| 2. | Площадь земельного участка ± величина погрешности определения (вычисления) площади (Р ± ΔР), м² | 819 ± 10,00 |

| 1 | 2 | 3 |
|---|---|---|
| 3. | Формула, примененная для вычисления предельной погрешности определения площади земельного участка, с подставленными значениями и итоговые (вычисленные) значения | 3,5*0,10*√(819) = 10 |
| 4. | Площадь земельного участка согласно сведениям Единого государственного реестра недвижимости (Ркад), м² | 807,00 |
| 5. | Оценка расхождения Р и Ркад (Р - Ркад), м² | 12 |
| 6. | Предельный минимальный и максимальный размеры земельного участка (Рмин и Рмакс), м² | Рмин = 200<br>Рмакс = 5 000 |
| 7. | Кадастровый или иной государственный учетный номер (инвентарный) здания, сооружения, объекта незавершенного строительства, расположенного на земельном участке | 68:30:0001084:64 |
| 8. | Вид (виды) разрешенного использования | — |
| 8.1. | Дополнительные сведения об использовании земельного участка | — |
| 9. | Сведения о земельных участках (землях общего пользования, территории общего пользования), посредством которых обеспечивается доступ | Земли общего пользования |
| 10. | Иные сведения | На местности границы данного земельных участков существуют более 15 лет, его границы в ходе проведения ККР установлены по фактическому пользованию без захвата земель общего пользования, с учетом привязки к смежным земельным участкам, границы которых ранее были установлены в системе координат МСК-68 |

**4. Пояснения к сведениям об уточняемом земельном участке с кадастровым номером** 68:30:0001081:36 :

| 1. | — |
|---|---|

**1. Сведения о характерных точках границ уточняемого земельного участка с кадастровым номером** 68:30:0001081:38 :

Система координат МСК-68, зона 1 Зона № 1

| Обозначение характерных точек границ | Координаты, м | | | | Метод определения координат | Формулы, примененные для расчета средней квадратической погрешности определения координат характерных точек границ (Mt), с подставленными в такие формулы значениями и итоговые (вычисленные) значения Mt, м | Описание закрепления точки |
|---|---|---|---|---|---|---|---|
| | содержатся в Едином государственном реестре недвижимости | | определены в результате выполнения комплексных кадастровых работ | | | | |
| | X | Y | X | Y | | | |
| 1 | 2 | 3 | 4 | 5 | 6 | 7 | 8 |

| 1 | 2 | 3 | 4 | 5 | 6 | 7 | 8 |
|---|---|---|---|---|---|---|---|
| 16192 | 103,34 | 59,78 | — | — | Метод спутниковых геодезических измерений (определений) | 0,10 | — |
| 16193 | 117,78 | 78,32 | — | — | | | |
| 16194 | 101,86 | 93,64 | — | — | | | |
| 16195 | 98,65 | 97,32 | — | — | | | |
| 16196 | 97,61 | 98,51 | — | — | | | |
| 16197 | 83,90 | 114,23 | — | — | | | |
| 16198 | 65,17 | 99,50 | — | — | | | |
| н16199 У | — | — | 349 981,65 | 1 302 995,14 | | √(0,08^2 + 0,06^2) = 0,10 | |
| н16200 У | — | — | 349 990,80 | 1 302 987,37 | | | |
| н16201 У | — | — | 349 999,25 | 1 302 980,18 | | | |
| н16202 У | — | — | 350 008,08 | 1 302 972,91 | | | |
| н16203 У | — | — | 350 017,30 | 1 302 966,74 | | | |
| н16204 У | — | — | 350 028,86 | 1 302 986,65 | | | |
| н16205 У | — | — | 350 022,02 | 1 302 991,78 | | | |
| н16206 У | — | — | 350 008,22 | 1 303 003,53 | | | |
| н16207 У | — | — | 349 991,06 | 1 303 017,80 | | | |
| н16208 У | — | — | 349 975,94 | 1 303 000,56 | | | |

| 1 | 2 | 3 | 4 | 5 | 6 | 7 | 8 |
|---|---|---|---|---|---|---|---|
| 16192 | 103,34 | 59,78 | — | — | Метод спутниковых геодезических измерений (определений) | 0,10 | — |

**2. Сведения о частях границ уточняемого земельного участка с кадастровым номером** 68:30:0001081:38 :

| Обозначение части границ | | Горизонтальное проложение (S), м | Описание прохождения части границ | Сведения о согласовании местоположения границ (согласовано/спорное) |
|---|---|---|---|---|
| от т. | до т. | | | |
| 1 | 2 | 3 | 4 | 5 |
| н16199У | н16200У | 12,00 | — | согласовано |
| н16200У | н16201У | 11,09 | | |
| н16201У | н16202У | 11,44 | | |
| н16202У | н16203У | 11,09 | | |
| н16203У | н16204У | 23,02 | | |
| н16204У | н16205У | 8,55 | | |
| н16205У | н16206У | 18,12 | | |
| н16206У | н16207У | 22,32 | | |
| н16207У | н16208У | 22,93 | | |
| н16208У | н16199У | 7,87 | | |

**3. Сведения о характеристиках уточняемого земельного участка с кадастровым номером** 68:30:0001081:38 :

| № п/п | Наименование характеристики | Значение характеристики |
|---|---|---|
| 1 | 2 | 3 |
| 1. | Адрес земельного участка | — |
| 1.1. | Сведения о местоположении земельного участка (при отсутствии адреса) в структурированном в соответствии с федеральной информационной адресной системой виде | — |
| 1.2. | Дополнительные сведения о местоположении земельного участка | — |
| 2. | Площадь земельного участка ± величина погрешности определения (вычисления) площади (Р ± ΔР), м² | 1 200 ± 12,00 |
| 3. | Формула, примененная для вычисления предельной погрешности определения площади земельного участка, с подставленными значениями и итоговые (вычисленные) значения | 3,5*0,10*√(1 200) = 12 |
| 4. | Площадь земельного участка согласно сведениям Единого государственного реестра недвижимости (Ркад), м² | 1 200,00 |
| 5. | Оценка расхождения Р и Ркад (Р - Ркад), м² | 0 |

| 1 | 2 | 3 |
|---|---|---|
| 6. | Предельный минимальный и максимальный размеры земельного участка (Рмин и Рмакс), м² | Рмин = 200<br>Рмакс = 5 000 |
| 7. | Кадастровый или иной государственный учетный номер (инвентарный) здания, сооружения, объекта незавершенного строительства, расположенного на земельном участке | 68:30:0001081:57 |
| 8. | Вид (виды) разрешенного использования | — |
| 8.1. | Дополнительные сведения об использовании земельного участка | — |
| 9. | Сведения о земельных участках (землях общего пользования, территории общего пользования), посредством которых обеспечивается доступ | Земли общего пользования |
| 10. | Иные сведения | На местности границы данного земельных участков существуют более 15 лет, его границы в ходе проведения ККР установлены по фактическому пользованию без захвата земель общего пользования, с учетом привязки к смежным земельным участкам, границы которых ранее были установлены в системе координат МСК-68 |

**4. Пояснения к сведениям об уточняемом земельном участке с кадастровым номером** 68:30:0001081:38 :

| 1. | — |
|---|---|

**1. Сведения о характерных точках границ уточняемого земельного участка с кадастровым номером** 68:30:0001081:40 :

Система координат МСК-68, зона 1 Зона № 1

| Обозначение характерных точек границ | Координаты, м | | | | Метод определения координат | Формулы, примененные для расчета средней квадратической погрешности определения координат характерных точек границ (Mt), с подставленными в такие формулы значениями и итоговые (вычисленные) значения Mt, м | Описание закрепления точки |
|---|---|---|---|---|---|---|---|
| | содержатся в Едином государственном реестре недвижимости | | определены в результате выполнения комплексных кадастровых работ | | | | |
| | X | Y | X | Y | | | |
| 1 | 2 | 3 | 4 | 5 | 6 | 7 | 8 |
| 20133 | 110,11 | 92,24 | — | — | Метод спутниковых геодезических измерений (определений) | 0,10 | — |
| 20132 | 115,13 | 84,45 | — | — | | | |
| 20211 | 106,59 | 77,52 | — | — | | | |

| 1 | 2 | 3 | 4 | 5 | 6 | 7 | 8 |
|---|---|---|---|---|---|---|---|
| 20212 | 113,60 | 63,81 | — | — | Метод спутниковых геодезических измерений (определений) | 0,10 | — |
| 20213 | 128,01 | 70,86 | — | — | | | |
| 20214 | 138,66 | 76,63 | — | — | | | |
| 20215 | 129,22 | 92,38 | — | — | | | |
| 20216 | 112,92 | 119,56 | — | — | | | |
| 20217 | 94,61 | 114,50 | — | — | | | |
| 20139 | 96,93 | 110,53 | — | — | | | |
| 20138 | 98,41 | 107,89 | — | — | | | |
| 20137 | 100,45 | 105,08 | — | — | | | |
| 20136 | 101,76 | 103,37 | — | — | | | |
| 20135 | 104,78 | 99,57 | — | — | | | |
| 20134 | 107,95 | 95,89 | — | — | | | |
| н20148 У | — | — | 349 978,58 | 1 303 049,74 | | √(0,08^2 + 0,06^2) = 0,10 | |
| н20147 У | — | — | 349 987,50 | 1 303 041,10 | | | |
| н20146 У | — | — | 349 977,66 | 1 303 030,71 | | | |
| н20218 У | — | — | 349 988,53 | 1 303 020,87 | | | |
| н20219 У | — | — | 350 000,27 | 1 303 030,10 | | | |

| 1 | 2 | 3 | 4 | 5 | 6 | 7 | 8 |
|---|---|---|---|---|---|---|---|
| н20220 У | — | — | 350 008,93 | 1 303 039,59 | Метод спутниковых геодезических измерений (определений) | √(0,08^2 + 0,06^2) = 0,10 | — |
| н20221 У | — | — | 349 992,18 | 1 303 059,39 | | | |
| н20222 У | — | — | 349 978,27 | 1 303 075,82 | | | |
| н20174 У | — | — | 349 970,08 | 1 303 065,12 | | | |
| н20149 У | — | — | 349 965,59 | 1 303 060,54 | | | |
| 20133 | 110,11 | 92,24 | — | — | | 0,10 | |

**2. Сведения о частях границ уточняемого земельного участка с кадастровым номером** 68:30:0001081:40 :

| Обозначение части границ | | Горизонтальное проложение (S), м | Описание прохождения части границ | Сведения о согласовании местоположения границ (согласовано/спорное) |
|---|---|---|---|---|
| от т. | до т. | | | |
| 1 | 2 | 3 | 4 | 5 |
| н20148У | н20147У | 12,42 | — | согласовано |
| н20147У | н20146У | 14,31 | | |
| н20146У | н20218У | 14,66 | | |
| н20218У | н20219У | 14,93 | | |
| н20219У | н20220У | 12,85 | | |
| н20220У | н20221У | 25,93 | | |
| н20221У | н20222У | 21,53 | | |
| н20222У | н20174У | 13,47 | | |
| н20174У | н20149У | 6,41 | | |
| н20149У | н20148У | 16,89 | | |

**3. Сведения о характеристиках уточняемого земельного участка с кадастровым номером** 68:30:0001081:40 :

| № п/п | Наименование характеристики | Значение характеристики |
|---|---|---|
| 1 | 2 | 3 |

| 1 | 2 | 3 |
|---|---|---|
| 1. | Адрес земельного участка | — |
| 1.1. | Сведения о местоположении земельного участка (при отсутствии адреса) в структурированном в соответствии с федеральной информационной адресной системой виде | — |
| 1.2. | Дополнительные сведения о местоположении земельного участка | — |
| 2. | Площадь земельного участка ± величина погрешности определения (вычисления) площади (Р ± ΔР), м² | 979 ± 11,00 |
| 3. | Формула, примененная для вычисления предельной погрешности определения площади земельного участка, с подставленными значениями и итоговые (вычисленные) значения | 3,5*0,10*√(979) = 11 |
| 4. | Площадь земельного участка согласно сведениям Единого государственного реестра недвижимости (Ркад), м² | 1 069,00 |
| 5. | Оценка расхождения Р и Ркад (Р - Ркад), м² | 90 |
| 6. | Предельный минимальный и максимальный размеры земельного участка (Рмин и Рмакс), м² | Рмин = 200<br>Рмакс = 5 000 |
| 7. | Кадастровый или иной государственный учетный номер (инвентарный) здания, сооружения, объекта незавершенного строительства, расположенного на земельном участке | 68:30:0001076:124 |
| 8. | Вид (виды) разрешенного использования | — |
| 8.1. | Дополнительные сведения об использовании земельного участка | — |
| 9. | Сведения о земельных участках (землях общего пользования, территории общего пользования), посредством которых обеспечивается доступ | Земли общего пользования |
| 10. | Иные сведения | На местности границы данного земельных участков существуют более 15 лет, его границы в ходе проведения ККР установлены по фактическому пользованию без захвата земель общего пользования, с учетом привязки к смежным земельным участкам, границы которых ранее были установлены в системе координат МСК-68 |
| **4. Пояснения к сведениям об уточняемом земельном участке с кадастровым номером** | | 68:30:0001081:40 : |
| 1. | — | |

**1. Сведения о характерных точках границ уточняемого земельного участка с кадастровым номером** 68:30:0001081:45 :

Система координат МСК-68, зона 1 Зона № 1

| Обозначение характерных точек границ | Координаты, м | | | | Метод определения координат | Формулы, примененные для расчета средней квадратической погрешности определения координат характерных точек границ (Mt), с подставленными в такие формулы значениями и итоговые (вычисленные) значения Mt, м | Описание закрепления точки |
|---|---|---|---|---|---|---|---|
| | содержатся в Едином государственном реестре недвижимости | | определены в результате выполнения комплексных кадастровых работ | | | | |
| | X | Y | X | Y | | | |
| 1 | 2 | 3 | 4 | 5 | 6 | 7 | 8 |
| 20187 | 96,28 | 75,72 | — | — | Метод спутниковых геодезических измерений (определений) | 0,10 | — |
| 20188 | 82,53 | 84,10 | — | — | | | |
| 20189 | 75,76 | 73,02 | — | — | | | |
| 20190 | 73,62 | 68,75 | — | — | | | |
| 20191 | 67,91 | 59,83 | — | — | | | |
| 20192 | 211,30 | 4,47 | — | — | | | |
| 20193 | 215,85 | 15,03 | — | — | | | |
| 51217 | 137,80 | 53,62 | — | — | | | |
| 51216 | 130,26 | 57,35 | — | — | | | |
| 20196 | 118,44 | 63,19 | — | — | | | |
| 20197 | 118,68 | 63,63 | — | — | | | |
| 20198 | 106,84 | 70,02 | — | — | | | |

| 1 | 2 | 3 | 4 | 5 | 6 | 7 | 8 |
|---|---|---|---|---|---|---|---|
| н51223 У | — | — | 349 867,11 | 1 302 681,15 | Метод спутниковых геодезических измерений (определений) | √(0,08^2 + 0,06^2) = 0,10 | — |
| н51222 У | — | — | 349 799,00 | 1 302 710,20 | | | |
| н51221 У | — | — | 349 775,88 | 1 302 718,72 | | | |
| н20202 У | — | — | 349 749,00 | 1 302 729,21 | | | |
| н20203 У | — | — | 349 748,74 | 1 302 728,41 | | | |
| н20204 У | — | — | 349 730,03 | 1 302 735,35 | | | |
| н20205 У | — | — | 349 722,05 | 1 302 738,77 | | | |
| н20206 У | — | — | 349 712,45 | 1 302 713,07 | | | |
| н20207 У | — | — | 349 728,29 | 1 302 707,89 | | | |
| н20208 У | — | — | 349 740,75 | 1 302 704,72 | | | |
| н20209 У | — | — | 349 779,24 | 1 302 695,05 | | | |
| н20210 У | — | — | 349 863,61 | 1 302 676,87 | | | |
| 20187 | 96,28 | 75,72 | — | — | | 0,10 | |

**2. Сведения о частях границ уточняемого земельного участка с кадастровым номером** 68:30:0001081:45 :

| Обозначение части границ | | Горизонтальное проложение (S), м | Описание прохождения части границ | Сведения о согласовании местоположения границ (согласовано/спорное) |
|---|---|---|---|---|
| от т. | до т. | | | |
| 1 | 2 | 3 | 4 | 5 |
| н51223У | н51222У | 74,05 | — | согласовано |
| н51222У | н51221У | 24,64 | | |
| н51221У | н20202У | 28,85 | | |
| н20202У | н20203У | 0,84 | | |
| н20203У | н20204У | 19,96 | | |

| 1 | 2 | 3 | 4 | 5 |
|---|---|---|---|---|
| н20204У | н20205У | 8,68 | — | согласовано |
| н20205У | н20206У | 27,43 | | |
| н20206У | н20207У | 16,67 | | |
| н20207У | н20208У | 12,86 | | |
| н20208У | н20209У | 39,69 | | |
| н20209У | н20210У | 86,31 | | |
| н20210У | н51223У | 5,53 | | |

**3. Сведения о характеристиках уточняемого земельного участка с кадастровым номером** 68:30:0001081:45 :

| № п/п | Наименование характеристики | Значение характеристики |
|---|---|---|
| 1 | 2 | 3 |
| 1. | Адрес земельного участка | — |
| 1.1. | Сведения о местоположении земельного участка (при отсутствии адреса) в структурированном в соответствии с федеральной информационной адресной системой виде | — |
| 1.2. | Дополнительные сведения о местоположении земельного участка | — |
| 2. | Площадь земельного участка ± величина погрешности определения (вычисления) площади (Р ± ΔР), м² | 2 850 ± 19,00 |
| 3. | Формула, примененная для вычисления предельной погрешности определения площади земельного участка, с подставленными значениями и итоговые (вычисленные) значения | 3,5*0,10*√(2 850) = 19 |
| 4. | Площадь земельного участка согласно сведениям Единого государственного реестра недвижимости (Ркад), м² | 2 850,00 |
| 5. | Оценка расхождения Р и Ркад (Р - Ркад), м² | 0 |
| 6. | Предельный минимальный и максимальный размеры земельного участка (Рмин и Рмакс), м² | Рмин = 200<br>Рмакс = 5 000 |
| 7. | Кадастровый или иной государственный учетный номер (инвентарный) здания, сооружения, объекта незавершенного строительства, расположенного на земельном участке | 68:30:0001081:55; 68:30:0000000:560 |
| 8. | Вид (виды) разрешенного использования | — |
| 8.1. | Дополнительные сведения об использовании земельного участка | — |
| 9. | Сведения о земельных участках (землях общего пользования, территории общего пользования), посредством которых обеспечивается доступ | Земли общего пользования |

| 1 | 2 | 3 |
|---|---|---|
| 10. | Иные сведения | На местности границы данного земельных участков существуют более 15 лет, его границы в ходе проведения ККР установлены по фактическому пользованию без захвата земель общего пользования, с учетом привязки к смежным земельным участкам, границы которых ранее были установлены в системе координат МСК-68 |

**4. Пояснения к сведениям об уточняемом земельном участке с кадастровым номером** 68:30:0001081:45 :

| 1. | — |
|---|---|

**1. Сведения о характерных точках границ уточняемого земельного участка с кадастровым номером** 68:30:0001081:48 :

Система координат МСК-68, зона 1 Зона № 1

| Обозначение характерных точек границ | Координаты, м | | | | Метод определения координат | Формулы, примененные для расчета средней квадратической погрешности определения координат характерных точек границ (Mt), с подставленными в такие формулы значениями и итоговые (вычисленные) значения Mt, м | Описание закрепления точки |
|---|---|---|---|---|---|---|---|
| | содержатся в Едином государственном реестре недвижимости | | определены в результате выполнения комплексных кадастровых работ | | | | |
| | X | Y | X | Y | | | |
| 1 | 2 | 3 | 4 | 5 | 6 | 7 | 8 |
| 20163 | 349 960,48 | 1 303 068,02 | — | — | Метод спутниковых геодезических измерений (определений) | 0,10 | — |
| 20164 | 349 977,14 | 1 303 077,16 | — | — | | | |
| 20165 | 349 979,39 | 1 303 078,39 | — | — | | | |
| 20166 | 349 950,79 | 1 303 108,52 | — | — | | | |
| 20167 | 349 928,35 | 1 303 123,68 | — | — | | | |
| 20168 | 349 917,49 | 1 303 104,88 | — | — | | | |
| 20169 | 349 927,07 | 1 303 098,56 | — | — | | | |
| 20170 | 349 931,78 | 1 303 095,24 | — | — | | | |

| 1 | 2 | 3 | 4 | 5 | 6 | 7 | 8 |
|---|---|---|---|---|---|---|---|
| 20171 | 349 935,14 | 1 303 092,51 | — | — | Метод спутниковых геодезических измерений (определений) | 0,10 | — |
| 20172 | 349 941,10 | 1 303 086,63 | — | — | | | |
| 20173 | 349 954,16 | 1 303 074,37 | — | — | | | |
| н20149 У | — | — | 349 965,59 | 1 303 060,54 | | √(0,08^2 + 0,06^2) = 0,10 | |
| н20174 У | — | — | 349 970,08 | 1 303 065,12 | | | |
| н20175 У | — | — | 349 978,27 | 1 303 075,82 | | | |
| н20176 У | — | — | 349 953,45 | 1 303 103,43 | | | |
| н20177 У | — | — | 349 952,85 | 1 303 103,58 | | | |
| н20178 У | — | — | 349 945,68 | 1 303 110,71 | | | |
| н20179 У | — | — | 349 929,48 | 1 303 122,34 | | | |
| н20154 У | — | — | 349 917,95 | 1 303 104,42 | | | |
| н20153 У | — | — | 349 928,20 | 1 303 097,22 | | | |
| н20152 У | — | — | 349 932,91 | 1 303 093,90 | | | |
| н20151 У | — | — | 349 936,27 | 1 303 091,17 | | | |
| н20150 У | — | — | 349 942,23 | 1 303 085,29 | | | |
| 20163 | 349 960,48 | 1 303 068,02 | — | — | | 0,10 | |

**2. Сведения о частях границ уточняемого земельного участка с кадастровым номером** 68:30:0001081:48 :

| Обозначение части границ | | Горизонтальное проложение (S), м | Описание прохождения части границ | Сведения о согласовании местоположения границ (согласовано/спорное) |
|---|---|---|---|---|
| от т. | до т. | | | |

| 1 | 2 | 3 | 4 | 5 |
|---|---|---|---|---|
| н20149У | н20174У | 6,41 | — | согласовано |
| н20174У | н20175У | 13,47 | | |
| н20175У | н20176У | 37,13 | | |
| н20176У | н20177У | 0,62 | | |
| н20177У | н20178У | 10,11 | | |
| н20178У | н20179У | 19,94 | | |
| н20179У | н20154У | 21,31 | | |
| н20154У | н20153У | 12,53 | | |
| н20153У | н20152У | 5,76 | | |
| н20152У | н20151У | 4,33 | | |
| н20151У | н20150У | 8,37 | | |
| н20150У | н20149У | 34,03 | | |

**3. Сведения о характеристиках уточняемого земельного участка с кадастровым номером** 68:30:0001081:48 :

| № п/п | Наименование характеристики | Значение характеристики |
|---|---|---|
| 1 | 2 | 3 |
| 1. | Адрес земельного участка | — |
| 1.1. | Сведения о местоположении земельного участка (при отсутствии адреса) в структурированном в соответствии с федеральной информационной адресной системой виде | — |
| 1.2. | Дополнительные сведения о местоположении земельного участка | — |
| 2. | Площадь земельного участка ± величина погрешности определения (вычисления) площади (Р ± ΔР), м² | 1 367 ± 13,00 |
| 3. | Формула, примененная для вычисления предельной погрешности определения площади земельного участка, с подставленными значениями и итоговые (вычисленные) значения | 3,5*0,10*√(1 367) = 13 |
| 4. | Площадь земельного участка согласно сведениям Единого государственного реестра недвижимости (Ркад), м² | 1 353,00 |
| 5. | Оценка расхождения Р и Ркад (Р - Ркад), м² | 14 |
| 6. | Предельный минимальный и максимальный размеры земельного участка (Рмин и Рмакс), м² | Рмин = 200<br>Рмакс = 5 000 |
| 7. | Кадастровый или иной государственный учетный номер (инвентарный) здания, сооружения, объекта незавершенного строительства, расположенного на земельном участке | 68:30:0000000:238 |

| 1 | 2 | 3 |
|---|---|---|
| 8. | Вид (виды) разрешенного использования | — |
| 8.1. | Дополнительные сведения об использовании земельного участка | — |
| 9. | Сведения о земельных участках (землях общего пользования, территории общего пользования), посредством которых обеспечивается доступ | Земли общего пользования |
| 10. | Иные сведения | На местности границы данного земельных участков существуют более 15 лет, его границы в ходе проведения ККР установлены по фактическому пользованию без захвата земель общего пользования, с учетом привязки к смежным земельным участкам, границы которых ранее были установлены в системе координат МСК-68 |

**4. Пояснения к сведениям об уточняемом земельном участке с кадастровым номером** 68:30:0001081:48 :

| 1. | — |
|---|---|

**1. Сведения о характерных точках границ уточняемого земельного участка с кадастровым номером** 68:30:0001081:93 :

Система координат МСК-68, зона 1 Зона № 1

| Обозначение характерных точек границ | Координаты, м | | | | Метод определения координат | Формулы, примененные для расчета средней квадратической погрешности определения координат характерных точек границ (Mt), с подставленными в такие формулы значениями и итоговые (вычисленные) значения Mt, м | Описание закрепления точки |
|---|---|---|---|---|---|---|---|
| | содержатся в Едином государственном реестре недвижимости | | определены в результате выполнения комплексных кадастровых работ | | | | |
| | X | Y | X | Y | | | |
| 1 | 2 | 3 | 4 | 5 | 6 | 7 | 8 |
| н28095 У | — | — | 349 894,46 | 1 302 846,96 | Метод спутниковых геодезических измерений (определений) | √(0,08^2 + 0,06^2) = 0,10 | — |
| 28096 | 349 891,73 | 1 302 849,01 | 349 891,73 | 1 302 849,01 | | | |
| 28097 | 349 883,07 | 1 302 855,49 | 349 883,07 | 1 302 855,49 | | | |
| 28098 | 349 844,32 | 1 302 886,46 | 349 844,32 | 1 302 886,46 | | | |
| 28099 | 349 834,48 | 1 302 893,45 | 349 834,48 | 1 302 893,45 | | | |
| 28100 | 349 820,45 | 1 302 902,18 | 349 820,45 | 1 302 902,18 | | | |

| 1 | 2 | 3 | 4 | 5 | 6 | 7 | 8 |
|---|---|---|---|---|---|---|---|
| 28101 | 349 812,25 | 1 302 906,72 | 349 812,25 | 1 302 906,72 | Метод спутниковых геодезических измерений (определений) | √(0,08^2 + 0,06^2) = 0,10 | — |
| 28102 | 349 808,63 | 1 302 900,08 | — | — | | 0,10 | |
| 28103 | 349 839,86 | 1 302 879,72 | — | — | | | |
| н28104 У | — | — | 349 811,17 | 1 302 907,21 | | √(0,08^2 + 0,06^2) = 0,10 | |
| н28105 У | — | — | 349 807,18 | 1 302 900,77 | | | |
| н53665 У | — | — | 349 815,36 | 1 302 895,23 | | | |
| н28106 У | — | — | 349 821,46 | 1 302 890,82 | | | |
| н28107 У | — | — | 349 833,63 | 1 302 882,76 | | | |
| н28108 У | — | — | 349 845,47 | 1 302 873,83 | | | |
| 28109 | 349 870,89 | 1 302 852,61 | 349 870,89 | 1 302 852,61 | | | |
| 28110 | 349 889,16 | 1 302 838,02 | 349 889,16 | 1 302 838,02 | | | |
| 28111 | 349 896,76 | 1 302 831,94 | — | — | | 0,10 | |
| 28112 | 349 902,63 | 1 302 840,84 | — | — | | | |
| н28113 У | — | — | 349 892,49 | 1 302 835,58 | | √(0,08^2 + 0,06^2) = 0,10 | |
| н28114 У | — | — | 349 898,36 | 1 302 844,32 | | | |
| н28095 У | — | — | 349 894,46 | 1 302 846,96 | | | |

**2. Сведения о частях границ уточняемого земельного участка с кадастровым номером** 68:30:0001081:93 :

| Обозначение части границ | | Горизонтальное проложение (S), м | Описание прохождения части границ | Сведения о согласовании местоположения границ (согласовано/спорное) |
|---|---|---|---|---|
| от т. | до т. | | | |

| 1 | 2 | 3 | 4 | 5 |
|---|---|---|---|---|
| н28095У | 28096 | 3,41 | — | согласовано |
| 28096 | 28097 | 10,82 | | |
| 28097 | 28098 | 49,61 | | |
| 28098 | 28099 | 12,07 | | |
| 28099 | 28100 | 16,52 | | |
| 28100 | 28101 | 9,37 | | |
| 28101 | н28104У | 1,19 | | |
| н28104У | н28105У | 7,58 | | |
| н28105У | н53665У | 9,88 | | |
| н53665У | н28106У | 7,53 | | |
| н28106У | н28107У | 14,60 | | |
| н28107У | н28108У | 14,83 | | |
| н28108У | 28109 | 33,11 | | |
| 28109 | 28110 | 23,38 | | |
| 28110 | н28113У | 4,13 | | |
| н28113У | н28114У | 10,53 | | |
| н28114У | н28095У | 4,71 | | |

**3. Сведения о характеристиках уточняемого земельного участка с кадастровым номером** 68:30:0001081:93 :

| № п/п | Наименование характеристики | Значение характеристики |
|---|---|---|
| 1 | 2 | 3 |
| 1. | Адрес земельного участка | — |
| 1.1. | Сведения о местоположении земельного участка (при отсутствии адреса) в структурированном в соответствии с федеральной информационной адресной системой виде | — |
| 1.2. | Дополнительные сведения о местоположении земельного участка | — |
| 2. | Площадь земельного участка ± величина погрешности определения (вычисления) площади (Р ± ΔР), м² | 1 012 ± 11,00 |
| 3. | Формула, примененная для вычисления предельной погрешности определения площади земельного участка, с подставленными значениями и итоговые (вычисленные) значения | 3,5*0,10*√(1 012) = 11 |
| 4. | Площадь земельного участка согласно сведениям Единого государственного реестра недвижимости (Ркад), м² | 1 013,00 |

| 1 | 2 | 3 |
|---|---|---|
| 5. | Оценка расхождения Р и Ркад (Р - Ркад), м² | 1 |
| 6. | Предельный минимальный и максимальный размеры земельного участка (Рмин и Рмакс), м² | Рмин = 200<br>Рмакс = 5 000 |
| 7. | Кадастровый или иной государственный учетный номер (инвентарный) здания, сооружения, объекта незавершенного строительства, расположенного на земельном участке | 68:30:0001081:92 |
| 8. | Вид (виды) разрешенного использования | — |
| 8.1. | Дополнительные сведения об использовании земельного участка | — |
| 9. | Сведения о земельных участках (землях общего пользования, территории общего пользования), посредством которых обеспечивается доступ | Земли общего пользования |
| 10. | Иные сведения | На местности границы данного земельных участков существуют более 15 лет, его границы в ходе проведения ККР установлены по фактическому пользованию без захвата земель общего пользования, с учетом привязки к смежным земельным участкам, границы которых ранее были установлены в системе координат МСК-68 |

**4. Пояснения к сведениям об уточняемом земельном участке с кадастровым номером** 68:30:0001081:93 :

| 1. | — |
|---|---|

**1. Сведения о характерных точках границ уточняемого земельного участка с кадастровым номером** 68:30:0001081:94 :

Система координат МСК-68, зона 1 Зона № 1

| Обозначение характерных точек границ | Координаты, м | | | | Метод определения координат | Формулы, примененные для расчета средней квадратической погрешности определения координат характерных точек границ (Mt), с подставленными в такие формулы значениями и итоговые (вычисленные) значения Mt, м | Описание закрепления точки |
|---|---|---|---|---|---|---|---|
| | содержатся в Едином государственном реестре недвижимости | | определены в результате выполнения комплексных кадастровых работ | | | | |
| | X | Y | X | Y | | | |
| 1 | 2 | 3 | 4 | 5 | 6 | 7 | 8 |
| 28091 | 349 876,07 | 1 302 693,84 | 349 876,07 | 1 302 693,84 | Метод спутниковых геодезических измерений (определений) | 0,10 | — |
| 28092 | 349 879,72 | 1 302 698,78 | 349 879,72 | 1 302 698,78 | | | |
| 28093 | 349 873,24 | 1 302 703,46 | 349 873,24 | 1 302 703,46 | | | |

| 1 | 2 | 3 | 4 | 5 | 6 | 7 | 8 |
|---|---|---|---|---|---|---|---|
| 28094 | 349 869,63 | 1 302 698,59 | 349 869,63 | 1 302 698,59 | Метод спутниковых геодезических измерений (определений) | 0,10 | — |
| 28091 | 349 876,07 | 1 302 693,84 | 349 876,07 | 1 302 693,84 | | | |

**2. Сведения о частях границ уточняемого земельного участка с кадастровым номером** 68:30:0001081:94 :

| Обозначение части границ | | Горизонтальное проложение (S), м | Описание прохождения части границ | Сведения о согласовании местоположения границ (согласовано/спорное) |
|---|---|---|---|---|
| от т. | до т. | | | |
| 1 | 2 | 3 | 4 | 5 |
| 28091 | 28092 | 6,14 | — | согласовано |
| 28092 | 28093 | 7,99 | | |
| 28093 | 28094 | 6,06 | | |
| 28094 | 28091 | 8,00 | | |

**3. Сведения о характеристиках уточняемого земельного участка с кадастровым номером** 68:30:0001081:94 :

| № п/п | Наименование характеристики | Значение характеристики |
|---|---|---|
| 1 | 2 | 3 |
| 1. | Адрес земельного участка | — |
| 1.1. | Сведения о местоположении земельного участка (при отсутствии адреса) в структурированном в соответствии с федеральной информационной адресной системой виде | — |
| 1.2. | Дополнительные сведения о местоположении земельного участка | — |
| 2. | Площадь земельного участка ± величина погрешности определения (вычисления) площади (Р ± ΔР), м² | 49 ± 2,00 |
| 3. | Формула, примененная для вычисления предельной погрешности определения площади земельного участка, с подставленными значениями и итоговые (вычисленные) значения | 3,5*0,10*√(49) = 2 |
| 4. | Площадь земельного участка согласно сведениям Единого государственного реестра недвижимости (Ркад), м² | 49,00 |
| 5. | Оценка расхождения Р и Ркад (Р - Ркад), м² | 0 |
| 6. | Предельный минимальный и максимальный размеры земельного участка (Рмин и Рмакс), м² | Рмин = 10<br>Рмакс = 180 |
| 7. | Кадастровый или иной государственный учетный номер (инвентарный) здания, сооружения, объекта незавершенного строительства, расположенного на земельном участке | 68:30:0001081:91 |

| 1 | 2 | 3 |
|---|---|---|
| 8. | Вид (виды) разрешенного использования | — |
| 8.1. | Дополнительные сведения об использовании земельного участка | — |
| 9. | Сведения о земельных участках (землях общего пользования, территории общего пользования), посредством которых обеспечивается доступ | Земли общего пользования |
| 10. | Иные сведения | На местности границы данного земельных участков существуют более 15 лет, его границы в ходе проведения ККР установлены по фактическому пользованию без захвата земель общего пользования, с учетом привязки к смежным земельным участкам, границы которых ранее были установлены в системе координат МСК-68 |

**4. Пояснения к сведениям об уточняемом земельном участке с кадастровым номером** 68:30:0001081:94 :

| 1. | — |
|---|---|

**1. Сведения о характерных точках границ уточняемого земельного участка с кадастровым номером** 68:30:0001081:206 :

Система координат МСК-68, зона 1 Зона № 1

| Обозначение характерных точек границ | Координаты, м | | | | Метод определения координат | Формулы, примененные для расчета средней квадратической погрешности определения координат характерных точек границ (Mt), с подставленными в такие формулы значениями и итоговые (вычисленные) значения Mt, м | Описание закрепления точки |
|---|---|---|---|---|---|---|---|
| | содержатся в Едином государственном реестре недвижимости | | определены в результате выполнения комплексных кадастровых работ | | | | |
| | X | Y | X | Y | | | |
| 1 | 2 | 3 | 4 | 5 | 6 | 7 | 8 |
| 41641 | 349 874,34 | 1 302 691,14 | — | — | Метод спутниковых геодезических измерений (определений) | 0,10 | — |
| 41642 | 349 875,62 | 1 302 692,98 | — | — | | | |
| 41643 | 349 868,93 | 1 302 697,93 | — | — | | | |
| 41644 | 349 848,37 | 1 302 713,18 | — | — | | | |
| 41645 | 349 851,52 | 1 302 718,32 | — | — | | | |
| 16272 | 349 796,92 | 1 302 753,99 | — | — | | | |

| 1 | 2 | 3 | 4 | 5 | 6 | 7 | 8 |
|---|---|---|---|---|---|---|---|
| 16284 | 349 783,40 | 1 302 737,55 | — | — | Метод спутниковых геодезических измерений (определений) | 0,10 | — |
| н51224 У | — | — | 349 873,89 | 1 302 690,32 | | √(0,08^2 + 0,06^2) = 0,10 | |
| н41646 У | — | — | 349 875,27 | 1 302 692,55 | | | |
| н41647 У | — | — | 349 868,83 | 1 302 697,30 | | | |
| н41648 У | — | — | 349 847,31 | 1 302 710,81 | | | |
| н51023 У | — | — | 349 843,14 | 1 302 722,52 | | | |
| н51022 У | — | — | 349 809,96 | 1 302 744,86 | | | |
| н16285 У | — | — | 349 795,00 | 1 302 754,93 | | | |
| н51225 У | — | — | 349 782,93 | 1 302 736,48 | | | |
| 41641 | 349 874,34 | 1 302 691,14 | — | — | | 0,10 | |

**2. Сведения о частях границ уточняемого земельного участка с кадастровым номером** 68:30:0001081:206 :

| Обозначение части границ | | Горизонтальное проложение (S), м | Описание прохождения части границ | Сведения о согласовании местоположения границ (согласовано/спорное) |
|---|---|---|---|---|
| от т. | до т. | | | |
| 1 | 2 | 3 | 4 | 5 |
| н51224У | н41646У | 2,62 | — | согласовано |
| н41646У | н41647У | 8,00 | | |
| н41647У | н41648У | 25,41 | | |
| н41648У | н51023У | 12,43 | | |
| н51023У | н51022У | 40,00 | | |
| н51022У | н16285У | 18,03 | | |
| н16285У | н51225У | 22,05 | | |
| н51225У | н51224У | 102,00 | | |

**3. Сведения о характеристиках уточняемого земельного участка с кадастровым номером** 68:30:0001081:206 :

| № п/п | Наименование характеристики | Значение характеристики |
|---|---|---|

| 1 | 2 | 3 |
|---|---|---|
| 1. | Адрес земельного участка | — |
| 1.1. | Сведения о местоположении земельного участка (при отсутствии адреса) в структурированном в соответствии с федеральной информационной адресной системой виде | — |
| 1.2. | Дополнительные сведения о местоположении земельного участка | — |
| 2. | Площадь земельного участка ± величина погрешности определения (вычисления) площади (Р ± ΔР), м² | 1 333 ± 13,00 |
| 3. | Формула, примененная для вычисления предельной погрешности определения площади земельного участка, с подставленными значениями и итоговые (вычисленные) значения | 3,5*0,10*√(1 333) = 13 |
| 4. | Площадь земельного участка согласно сведениям Единого государственного реестра недвижимости (Ркад), м² | 1 333,00 |
| 5. | Оценка расхождения Р и Ркад (Р - Ркад), м² | 0 |
| 6. | Предельный минимальный и максимальный размеры земельного участка (Рмин и Рмакс), м² | Рмин = 200<br>Рмакс = 5 000 |
| 7. | Кадастровый или иной государственный учетный номер (инвентарный) здания, сооружения, объекта незавершенного строительства, расположенного на земельном участке | — |
| 8. | Вид (виды) разрешенного использования | — |
| 8.1. | Дополнительные сведения об использовании земельного участка | — |
| 9. | Сведения о земельных участках (землях общего пользования, территории общего пользования), посредством которых обеспечивается доступ | Земли общего пользования |
| 10. | Иные сведения | На местности границы данного земельных участков существуют более 15 лет, его границы в ходе проведения ККР установлены по фактическому пользованию без захвата земель общего пользования, с учетом привязки к смежным земельным участкам, границы которых ранее были установлены в системе координат МСК-68 |
| **4. Пояснения к сведениям об уточняемом земельном участке с кадастровым номером** | | 68:30:0001081:206 : |
| 1. | — | |

**Описание местоположения здания, сооружения, объекта незавершенного строительства на земельном участке**

**1. Сведения о характерных точках контура объекта недвижимости с кадастровым номером** 68:30:0001076:123 :

Система координат МСК-68, зона 1 Зона № 1

| Обозначение характерных точек границ | Содержатся в Едином государственном реестре недвижимости | | | Определены в ходе выполнения комплексных кадастровых работ | | | Метод определения координат | Формулы, примененные для расчета средней квадратической погрешности определения координат характерных точек (Mt), м, с подставленными в такие формулы значениями и итоговые (вычисленные) значения Mt, м |
|---|---|---|---|---|---|---|---|---|
| | координаты, м | | Радиус, м | координаты, м | | Радиус, м | | |
| | X | Y | R | X | Y | R | | |
| 1 | 2 | 3 | 4 | 5 | 6 | 7 | 8 | 9 |
| н4783О | — | — | — | 350 015,58 | 1 303 022,45 | — | Метод спутниковых геодезических измерений (определений) | √(0,08^2 + 0,06^2) = 0,10 |
| н4784О | — | — | — | 350 009,06 | 1 303 029,30 | — | | |
| н4785О | — | — | — | 350 003,76 | 1 303 024,26 | — | | |
| н4786О | — | — | — | 350 010,28 | 1 303 017,41 | — | | |
| н4783О | — | — | — | 350 015,58 | 1 303 022,45 | — | | |

**2. Сведения о характеристиках объекта недвижимости с кадастровым номером** 68:30:0001076:123 :

| № п/п | Наименование характеристики | Значение характеристики |
|---|---|---|
| 1 | 2 | 3 |
| 1. | Вид объекта недвижимости | Здание |
| 2. | Ранее присвоенный государственный учетный номер (инвентарный) здания, сооружения, объекта незавершенного строительства | — |
| 3. | Кадастровый номер земельного участка (земельных участков), в границах которого (которых) расположены здание, сооружение, объект незавершенного строительства | 68:30:0001081:7 |
| 4. | Уникальный учетный номер кадастрового квартала, в границах которого расположены здание, сооружение, объект незавершенного строительства | 68:30:0001081 |

| 1 | 2 | 3 |
|---|---|---|
| 5. | Адрес здания, сооружения, объекта незавершенного строительства | — |
| 5.1. | Сведения о местоположении здания, сооружения, объекта незавершенного строительства (при отсутствии адреса) в структурированном в соответствии с федеральной информационной адресной системой виде | — |
| 5.2. | Дополнительные сведения о местоположении | — |
| 6. | Иные сведения | — |

**3. Пояснения к сведениям об объекте недвижимости с кадастровым номером** 68:30:0001076:123 :

| 1. | — |
|---|---|

**1. Сведения о характерных точках контура объекта недвижимости с кадастровым номером** 68:30:0001076:124 :

Система координат МСК-68, зона 1 Зона № 1

| Обозначение характерных точек границ | Содержатся в Едином государственном реестре недвижимости | | | Определены в ходе выполнения комплексных кадастровых работ | | | Метод определения координат | Формулы, примененные для расчета средней квадратической погрешности определения координат характерных точек (Mt), м, с подставленными в такие формулы значениями и итоговые (вычисленные) значения Mt, м |
|---|---|---|---|---|---|---|---|---|
| | координаты, м | | Радиус, м | координаты, м | | Радиус, м | | |
| | X | Y | R | X | Y | R | | |
| 1 | 2 | 3 | 4 | 5 | 6 | 7 | 8 | 9 |
| н4787О | — | — | — | 349 988,39 | 1 303 055,55 | — | Метод спутниковых геодезических измерений (определений) | √(0,08^2 + 0,06^2) = 0,10 |
| н4788О | — | — | — | 349 981,42 | 1 303 048,04 | — | | |
| н4789О | — | — | — | 349 989,54 | 1 303 040,49 | — | | |
| н4790О | — | — | — | 349 993,15 | 1 303 044,38 | — | | |
| н4791О | — | — | — | 349 991,05 | 1 303 046,34 | — | | |
| н4792О | — | — | — | 349 994,41 | 1 303 049,96 | — | | |
| н4787О | — | — | — | 349 988,39 | 1 303 055,55 | — | | |

**2. Сведения о характеристиках объекта недвижимости с кадастровым номером** 68:30:0001076:124 :

| № п/п | Наименование характеристики | Значение характеристики |
|---|---|---|
| 1 | 2 | 3 |
| 1. | Вид объекта недвижимости | Здание |
| 2. | Ранее присвоенный государственный учетный номер (инвентарный) здания, сооружения, объекта незавершенного строительства | — |
| 3. | Кадастровый номер земельного участка (земельных участков), в границах которого (которых) расположены здание, сооружение, объект незавершенного строительства | 68:30:0001081:40 |
| 4. | Уникальный учетный номер кадастрового квартала, в границах которого расположены здание, сооружение, объект незавершенного строительства | 68:30:0001081 |
| 5. | Адрес здания, сооружения, объекта незавершенного строительства | — |
| 5.1. | Сведения о местоположении здания, сооружения, объекта незавершенного строительства (при отсутствии адреса) в структурированном в соответствии с федеральной информационной адресной системой виде | — |
| 5.2. | Дополнительные сведения о местоположении | — |
| 6. | Иные сведения | — |

**3. Пояснения к сведениям об объекте недвижимости с кадастровым номером** 68:30:0001076:124 :

| | |
|---|---|
| 1. | — |

**1. Сведения о характерных точках контура объекта недвижимости с кадастровым номером** 68:30:0001081:49 :

Система координат МСК-68, зона 1 Зона № 1

| Обозначение характерных точек границ | Содержатся в Едином государственном реестре недвижимости | | | Определены в ходе выполнения комплексных кадастровых работ | | | Метод определения координат | Формулы, примененные для расчета средней квадратической погрешности определения координат характерных точек (Mt), м, с подставленными в такие формулы значениями и итоговые (вычисленные) значения Mt, м |
|---|---|---|---|---|---|---|---|---|
| | координаты, м | | Радиус, м | координаты, м | | Радиус, м | | |
| | X | Y | R | X | Y | R | | |
| 1 | 2 | 3 | 4 | 5 | 6 | 7 | 8 | 9 |
| н13936 О | — | — | — | 349 897,71 | 1 302 741,27 | — | Метод спутниковых геодезических измерений (определений) | √(0,08^2 + 0,06^2) = 0,10 |

| 1 | 2 | 3 | 4 | 5 | 6 | 7 | 8 | 9 |
|---|---|---|---|---|---|---|---|---|
| н13937 О | — | — | — | 349 889,38 | 1 302 745,55 | — | Метод спутниковых геодезических измерений (определений) | √(0,08^2 + 0,06^2) = 0,10 |
| н13938 О | — | — | — | 349 885,81 | 1 302 738,60 | — | | |
| н13939 О | — | — | — | 349 890,56 | 1 302 736,15 | — | | |
| н13940 О | — | — | — | 349 889,51 | 1 302 734,09 | — | | |
| н13941 О | — | — | — | 349 893,10 | 1 302 732,28 | — | | |
| н13942 О | — | — | — | 349 894,14 | 1 302 734,32 | — | | |
| н13936 О | — | — | — | 349 897,71 | 1 302 741,27 | — | | |

**2. Сведения о характеристиках объекта недвижимости с кадастровым номером** 68:30:0001081:49 :

| № п/п | Наименование характеристики | Значение характеристики |
|---|---|---|
| 1 | 2 | 3 |
| 1. | Вид объекта недвижимости | Здание |
| 2. | Ранее присвоенный государственный учетный номер (инвентарный) здания, сооружения, объекта незавершенного строительства | — |
| 3. | Кадастровый номер земельного участка (земельных участков), в границах которого (которых) расположены здание, сооружение, объект незавершенного строительства | 68:30:0001081:27 |
| 4. | Уникальный учетный номер кадастрового квартала, в границах которого расположены здание, сооружение, объект незавершенного строительства | 68:30:0001081 |
| 5. | Адрес здания, сооружения, объекта незавершенного строительства | — |
| 5.1. | Сведения о местоположении здания, сооружения, объекта незавершенного строительства (при отсутствии адреса) в структурированном в соответствии с федеральной информационной адресной системой виде | — |
| 5.2. | Дополнительные сведения о местоположении | — |
| 6. | Иные сведения | — |

| **3. Пояснения к сведениям об объекте недвижимости с кадастровым номером** 68:30:0001081:49 : | |
|---|---|
| 1. | — |

**1. Сведения о характерных точках контура объекта недвижимости с кадастровым номером** 68:30:0001081:50 :

Система координат МСК-68, зона 1 Зона № 1

| Обозначение характерных точек границ | Содержатся в Едином государственном реестре недвижимости | | | Определены в ходе выполнения комплексных кадастровых работ | | | Метод определения координат | Формулы, примененные для расчета средней квадратической погрешности определения координат характерных точек (Mt), м, с подставленными в такие формулы значениями и итоговые (вычисленные) значения Mt, м |
|---|---|---|---|---|---|---|---|---|
| | координаты, м | | Радиус, м | координаты, м | | Радиус, м | | |
| | X | Y | R | X | Y | R | | |
| 1 | 2 | 3 | 4 | 5 | 6 | 7 | 8 | 9 |
| н13943 О | — | — | — | 349 909,28 | 1 302 756,65 | — | Метод спутниковых геодезических измерений (определений) | √(0,08^2 + 0,06^2) = 0,10 |
| н13944 О | — | — | — | 349 911,19 | 1 302 760,25 | — | | |
| н13945 О | — | — | — | 349 909,54 | 1 302 761,13 | — | | |
| н13946 О | — | — | — | 349 911,27 | 1 302 764,40 | — | | |
| н13947 О | — | — | — | 349 902,81 | 1 302 768,87 | — | | |
| н13948 О | — | — | — | 349 899,17 | 1 302 762,00 | — | | |
| н13943 О | — | — | — | 349 909,28 | 1 302 756,65 | — | | |

**2. Сведения о характеристиках объекта недвижимости с кадастровым номером** 68:30:0001081:50 :

| № п/п | Наименование характеристики | Значение характеристики |
|---|---|---|
| 1 | 2 | 3 |
| 1. | Вид объекта недвижимости | Здание |
| 2. | Ранее присвоенный государственный учетный номер (инвентарный) здания, сооружения, объекта незавершенного строительства | — |

| 1 | 2 | 3 |
|---|---|---|
| 3. | Кадастровый номер земельного участка (земельных участков), в границах которого (которых) расположены здание, сооружение, объект незавершенного строительства | 68:30:0001081:28 |
| 4. | Уникальный учетный номер кадастрового квартала, в границах которого расположены здание, сооружение, объект незавершенного строительства | 68:30:0001081 |
| 5. | Адрес здания, сооружения, объекта незавершенного строительства | — |
| 5.1. | Сведения о местоположении здания, сооружения, объекта незавершенного строительства (при отсутствии адреса) в структурированном в соответствии с федеральной информационной адресной системой виде | — |
| 5.2. | Дополнительные сведения о местоположении | — |
| 6. | Иные сведения | — |

**3. Пояснения к сведениям об объекте недвижимости с кадастровым номером** 68:30:0001081:50 :

| 1. | — |
|---|---|

**1. Сведения о характерных точках контура объекта недвижимости с кадастровым номером** 68:30:0001081:51 :

Система координат МСК-68, зона 1 Зона № 1

| Обозначение характерных точек границ | Содержатся в Едином государственном реестре недвижимости | | | Определены в ходе выполнения комплексных кадастровых работ | | | Метод определения координат | Формулы, примененные для расчета средней квадратической погрешности определения координат характерных точек (Mt), м, с подставленными в такие формулы значениями и итоговые (вычисленные) значения Mt, м |
|---|---|---|---|---|---|---|---|---|
| | координаты, м | | Радиус, м | координаты, м | | Радиус, м | | |
| | X | Y | R | X | Y | R | | |
| 1 | 2 | 3 | 4 | 5 | 6 | 7 | 8 | 9 |
| н13949 О | — | — | — | 349 921,49 | 1 302 783,00 | — | Метод спутниковых геодезических измерений (определений) | √(0,08^2 + 0,06^2) = 0,10 |
| н13950 О | — | — | — | 349 913,40 | 1 302 787,71 | — | | |
| н13951 О | — | — | — | 349 908,80 | 1 302 779,83 | — | | |
| н13952 О | — | — | — | 349 916,90 | 1 302 775,11 | — | | |

| 1 | 2 | 3 | 4 | 5 | 6 | 7 | 8 | 9 |
|---|---|---|---|---|---|---|---|---|
| н13953 О | — | — | — | 349 918,52 | 1 302 777,90 | — | Метод спутниковых геодезических измерений (определений) | √(0,08^2 + 0,06^2) = 0,10 |
| н13954 О | — | — | — | 349 919,82 | 1 302 777,14 | — | | |
| н13955 О | — | — | — | 349 920,90 | 1 302 778,98 | — | | |
| н13956 О | — | — | — | 349 919,59 | 1 302 779,73 | — | | |
| н13949 О | — | — | — | 349 921,49 | 1 302 783,00 | — | | |

**2. Сведения о характеристиках объекта недвижимости с кадастровым номером** 68:30:0001081:51 :

| № п/п | Наименование характеристики | Значение характеристики |
|---|---|---|
| 1 | 2 | 3 |
| 1. | Вид объекта недвижимости | Здание |
| 2. | Ранее присвоенный государственный учетный номер (инвентарный) здания, сооружения, объекта незавершенного строительства | — |
| 3. | Кадастровый номер земельного участка (земельных участков), в границах которого (которых) расположены здание, сооружение, объект незавершенного строительства | 68:30:0001081:29 |
| 4. | Уникальный учетный номер кадастрового квартала, в границах которого расположены здание, сооружение, объект незавершенного строительства | 68:30:0001081 |
| 5. | Адрес здания, сооружения, объекта незавершенного строительства | — |
| 5.1. | Сведения о местоположении здания, сооружения, объекта незавершенного строительства (при отсутствии адреса) в структурированном в соответствии с федеральной информационной адресной системой виде | — |
| 5.2. | Дополнительные сведения о местоположении | — |
| 6. | Иные сведения | — |

**3. Пояснения к сведениям об объекте недвижимости с кадастровым номером** 68:30:0001081:51 :

| | |
|---|---|
| 1. | — |

**1. Сведения о характерных точках контура объекта недвижимости с кадастровым номером** 68:30:0001081:52 :

Система координат МСК-68, зона 1 Зона № 1

| Обозначение характерных точек границ | Содержатся в Едином государственном реестре недвижимости | | | Определены в ходе выполнения комплексных кадастровых работ | | | Метод определения координат | Формулы, примененные для расчета средней квадратической погрешности определения координат характерных точек (Mt), м, с подставленными в такие формулы значениями и итоговые (вычисленные) значения Mt, м |
|---|---|---|---|---|---|---|---|---|
| | координаты, м | | Радиус, м | координаты, м | | Радиус, м | | |
| | X | Y | R | X | Y | R | | |
| 1 | 2 | 3 | 4 | 5 | 6 | 7 | 8 | 9 |
| н13957 О | — | — | — | 349 932,72 | 1 302 803,40 | — | Метод спутниковых геодезических измерений (определений) | √(0,08^2 + 0,06^2) = 0,10 |
| н13958 О | — | — | — | 349 934,14 | 1 302 805,87 | — | | |
| н13959 О | — | — | — | 349 935,99 | 1 302 804,81 | — | | |
| н13960 О | — | — | — | 349 938,20 | 1 302 808,64 | — | | |
| н13961 О | — | — | — | 349 936,35 | 1 302 809,71 | — | | |
| н13962 О | — | — | — | 349 937,13 | 1 302 811,07 | — | | |
| н13963 О | — | — | — | 349 929,08 | 1 302 815,88 | — | | |
| н13964 О | — | — | — | 349 924,79 | 1 302 807,97 | — | | |
| н13957 О | — | — | — | 349 932,72 | 1 302 803,40 | — | | |

**2. Сведения о характеристиках объекта недвижимости с кадастровым номером** 68:30:0001081:52 :

| № п/п | Наименование характеристики | Значение характеристики |
|---|---|---|
| 1 | 2 | 3 |
| 1. | Вид объекта недвижимости | Здание |
| 2. | Ранее присвоенный государственный учетный номер (инвентарный) здания, сооружения, объекта незавершенного строительства | — |

| 1 | 2 | 3 |
|---|---|---|
| 3. | Кадастровый номер земельного участка (земельных участков), в границах которого (которых) расположены здание, сооружение, объект незавершенного строительства | 68:30:0001081:30 |
| 4. | Уникальный учетный номер кадастрового квартала, в границах которого расположены здание, сооружение, объект незавершенного строительства | 68:30:0001081 |
| 5. | Адрес здания, сооружения, объекта незавершенного строительства | — |
| 5.1. | Сведения о местоположении здания, сооружения, объекта незавершенного строительства (при отсутствии адреса) в структурированном в соответствии с федеральной информационной адресной системой виде | — |
| 5.2. | Дополнительные сведения о местоположении | — |
| 6. | Иные сведения | — |

**3. Пояснения к сведениям об объекте недвижимости с кадастровым номером** 68:30:0001081:52 :

| 1. | — |
|---|---|

**1. Сведения о характерных точках контура объекта недвижимости с кадастровым номером** 68:30:0001081:53 :

Система координат МСК-68, зона 1 Зона № 1

| Обозначение характерных точек границ | Содержатся в Едином государственном реестре недвижимости | | | Определены в ходе выполнения комплексных кадастровых работ | | | Метод определения координат | Формулы, примененные для расчета средней квадратической погрешности определения координат характерных точек (Mt), м, с подставленными в такие формулы значениями и итоговые (вычисленные) значения Mt, м |
|---|---|---|---|---|---|---|---|---|
| | координаты, м | | Радиус, м | координаты, м | | Радиус, м | | |
| | X | Y | R | X | Y | R | | |
| 1 | 2 | 3 | 4 | 5 | 6 | 7 | 8 | 9 |
| н13965 О | — | — | — | 349 886,32 | 1 302 720,60 | — | Метод спутниковых геодезических измерений (определений) | √(0,08^2 + 0,06^2) = 0,10 |
| н13966 О | — | — | — | 349 877,98 | 1 302 726,50 | — | | |
| н13967 О | — | — | — | 349 871,45 | 1 302 717,26 | — | | |
| н13968 О | — | — | — | 349 879,78 | 1 302 711,36 | — | | |

| 1 | 2 | 3 | 4 | 5 | 6 | 7 | 8 | 9 |
|---|---|---|---|---|---|---|---|---|
| н13965 О | — | — | — | 349 886,32 | 1 302 720,60 | — | Метод спутниковых геодезических измерений (определений) | √(0,08^2 + 0,06^2) = 0,10 |

**2. Сведения о характеристиках объекта недвижимости с кадастровым номером** 68:30:0001081:53 :

| № п/п | Наименование характеристики | Значение характеристики |
|---|---|---|
| 1 | 2 | 3 |
| 1. | Вид объекта недвижимости | Здание |
| 2. | Ранее присвоенный государственный учетный номер (инвентарный) здания, сооружения, объекта незавершенного строительства | — |
| 3. | Кадастровый номер земельного участка (земельных участков), в границах которого (которых) расположены здание, сооружение, объект незавершенного строительства | 68:30:0001081:26 |
| 4. | Уникальный учетный номер кадастрового квартала, в границах которого расположены здание, сооружение, объект незавершенного строительства | 68:30:0001081 |
| 5. | Адрес здания, сооружения, объекта незавершенного строительства | — |
| 5.1. | Сведения о местоположении здания, сооружения, объекта незавершенного строительства (при отсутствии адреса) в структурированном в соответствии с федеральной информационной адресной системой виде | — |
| 5.2. | Дополнительные сведения о местоположении | — |
| 6. | Иные сведения | — |

**3. Пояснения к сведениям об объекте недвижимости с кадастровым номером** 68:30:0001081:53 :

| 1. | — |
|---|---|

**1. Сведения о характерных точках контура объекта недвижимости с кадастровым номером** 68:30:0001081:54 :

Система координат МСК-68, зона 1 Зона № 1

| Обозначение характерных точек границ | Содержатся в Едином государственном реестре недвижимости | | | Определены в ходе выполнения комплексных кадастровых работ | | | Метод определения координат | Формулы, примененные для расчета средней квадратической погрешности определения координат характерных точек (Mt), м, с подставленными в такие формулы значениями и итоговые (вычисленные) значения Mt, м |
|---|---|---|---|---|---|---|---|---|
| | координаты, м | | Радиус, м | координаты, м | | Радиус, м | | |
| | X | Y | R | X | Y | R | | |

| 1 | 2 | 3 | 4 | 5 | 6 | 7 | 8 | 9 |
|---|---|---|---|---|---|---|---|---|
| н13969 О | — | — | — | 349 922,38 | 1 302 803,03 | — | Метод спутниковых геодезических измерений (определений) | √(0,08^2 + 0,06^2) = 0,10 |
| н13970 О | — | — | — | 349 915,07 | 1 302 790,62 | — | | |
| н13971 О | — | — | — | 349 920,63 | 1 302 787,35 | — | | |
| н13972 О | — | — | — | 349 927,94 | 1 302 799,75 | — | | |
| н13969 О | — | — | — | 349 922,38 | 1 302 803,03 | — | | |

**2. Сведения о характеристиках объекта недвижимости с кадастровым номером** 68:30:0001081:54 :

| № п/п | Наименование характеристики | Значение характеристики |
|---|---|---|
| 1 | 2 | 3 |
| 1. | Вид объекта недвижимости | Здание |
| 2. | Ранее присвоенный государственный учетный номер (инвентарный) здания, сооружения, объекта незавершенного строительства | — |
| 3. | Кадастровый номер земельного участка (земельных участков), в границах которого (которых) расположены здание, сооружение, объект незавершенного строительства | 68:30:0001081:16 |
| 4. | Уникальный учетный номер кадастрового квартала, в границах которого расположены здание, сооружение, объект незавершенного строительства | 68:30:0001081 |
| 5. | Адрес здания, сооружения, объекта незавершенного строительства | — |
| 5.1. | Сведения о местоположении здания, сооружения, объекта незавершенного строительства (при отсутствии адреса) в структурированном в соответствии с федеральной информационной адресной системой виде | — |
| 5.2. | Дополнительные сведения о местоположении | — |
| 6. | Иные сведения | — |

**3. Пояснения к сведениям об объекте недвижимости с кадастровым номером** 68:30:0001081:54 :

| | |
|---|---|
| 1. | — |

**1. Сведения о характерных точках контура объекта недвижимости с кадастровым номером** 68:30:0001081:56 :

Система координат МСК-68, зона 1 Зона № 1

| Обозначение характерных точек границ | Содержатся в Едином государственном реестре недвижимости | | | Определены в ходе выполнения комплексных кадастровых работ | | | Метод определения координат | Формулы, примененные для расчета средней квадратической погрешности определения координат характерных точек (Mt), м, с подставленными в такие формулы значениями и итоговые (вычисленные) значения Mt, м |
|---|---|---|---|---|---|---|---|---|
| | координаты, м | | Радиус, м | координаты, м | | Радиус, м | | |
| | X | Y | R | X | Y | R | | |
| 1 | 2 | 3 | 4 | 5 | 6 | 7 | 8 | 9 |
| н13981 О | — | — | — | 349 757,06 | 1 302 772,73 | — | Метод спутниковых геодезических измерений (определений) | √(0,08^2 + 0,06^2) = 0,10 |
| н13982 О | — | — | — | 349 760,28 | 1 302 779,46 | — | | |
| н13983 О | — | — | — | 349 758,34 | 1 302 780,38 | — | | |
| н13984 О | — | — | — | 349 760,38 | 1 302 784,66 | — | | |
| н13985 О | — | — | — | 349 754,43 | 1 302 787,50 | — | | |
| н13986 О | — | — | — | 349 750,98 | 1 302 780,27 | — | | |
| н13987 О | — | — | — | 349 748,69 | 1 302 781,36 | — | | |
| н13988 О | — | — | — | 349 746,89 | 1 302 777,59 | — | | |
| н13981 О | — | — | — | 349 757,06 | 1 302 772,73 | — | | |

**2. Сведения о характеристиках объекта недвижимости с кадастровым номером** 68:30:0001081:56 :

| № п/п | Наименование характеристики | Значение характеристики |
|---|---|---|
| 1 | 2 | 3 |
| 1. | Вид объекта недвижимости | Здание |
| 2. | Ранее присвоенный государственный учетный номер (инвентарный) здания, сооружения, объекта незавершенного строительства | — |

| 1 | 2 | 3 |
|---|---|---|
| 3. | Кадастровый номер земельного участка (земельных участков), в границах которого (которых) расположены здание, сооружение, объект незавершенного строительства | 68:30:0001081:14 |
| 4. | Уникальный учетный номер кадастрового квартала, в границах которого расположены здание, сооружение, объект незавершенного строительства | 68:30:0001081 |
| 5. | Адрес здания, сооружения, объекта незавершенного строительства | — |
| 5.1. | Сведения о местоположении здания, сооружения, объекта незавершенного строительства (при отсутствии адреса) в структурированном в соответствии с федеральной информационной адресной системой виде | — |
| 5.2. | Дополнительные сведения о местоположении | — |
| 6. | Иные сведения | — |

**3. Пояснения к сведениям об объекте недвижимости с кадастровым номером** 68:30:0001081:56 :

| 1. | — |
|---|---|

**1. Сведения о характерных точках контура объекта недвижимости с кадастровым номером** 68:30:0001081:57 :

Система координат МСК-68, зона 1 Зона № 1

| Обозначение характерных точек границ | Содержатся в Едином государственном реестре недвижимости | | | Определены в ходе выполнения комплексных кадастровых работ | | | Метод определения координат | Формулы, примененные для расчета средней квадратической погрешности определения координат характерных точек (Mt), м, с подставленными в такие формулы значениями и итоговые (вычисленные) значения Mt, м |
|---|---|---|---|---|---|---|---|---|
| | координаты, м | | Радиус, м | координаты, м | | Радиус, м | | |
| | X | Y | R | X | Y | R | | |
| 1 | 2 | 3 | 4 | 5 | 6 | 7 | 8 | 9 |
| н13989 О | — | — | — | 350 014,63 | 1 302 975,21 | — | Метод спутниковых геодезических измерений (определений) | √(0,08^2 + 0,06^2) = 0,10 |
| н13990 О | — | — | — | 350 018,68 | 1 302 981,04 | — | | |
| н13991 О | — | — | — | 350 008,75 | 1 302 987,92 | — | | |
| н13992 О | — | — | — | 350 003,87 | 1 302 980,87 | — | | |

| 1 | 2 | 3 | 4 | 5 | 6 | 7 | 8 | 9 |
|---|---|---|---|---|---|---|---|---|
| н13993 О | — | — | — | 350 011,72 | 1 302 975,43 | — | Метод спутниковых геодезических измерений (определений) | √(0,08^2 + 0,06^2) = 0,10 |
| н13994 О | — | — | — | 350 012,55 | 1 302 976,65 | — | | |
| н13989 О | — | — | — | 350 014,63 | 1 302 975,21 | — | | |

**2. Сведения о характеристиках объекта недвижимости с кадастровым номером** 68:30:0001081:57 :

| № п/п | Наименование характеристики | Значение характеристики |
|---|---|---|
| 1 | 2 | 3 |
| 1. | Вид объекта недвижимости | Здание |
| 2. | Ранее присвоенный государственный учетный номер (инвентарный) здания, сооружения, объекта незавершенного строительства | — |
| 3. | Кадастровый номер земельного участка (земельных участков), в границах которого (которых) расположены здание, сооружение, объект незавершенного строительства | 68:30:0001081:38 |
| 4. | Уникальный учетный номер кадастрового квартала, в границах которого расположены здание, сооружение, объект незавершенного строительства | 68:30:0001081 |
| 5. | Адрес здания, сооружения, объекта незавершенного строительства | — |
| 5.1. | Сведения о местоположении здания, сооружения, объекта незавершенного строительства (при отсутствии адреса) в структурированном в соответствии с федеральной информационной адресной системой виде | — |
| 5.2. | Дополнительные сведения о местоположении | — |
| 6. | Иные сведения | — |

**3. Пояснения к сведениям об объекте недвижимости с кадастровым номером** 68:30:0001081:57 :

| | |
|---|---|
| 1. | — |

**1. Сведения о характерных точках контура объекта недвижимости с кадастровым номером** 68:30:0001081:58 :

Система координат МСК-68, зона 1 Зона № 1

| Обозначение характерных точек границ | Содержатся в Едином государственном реестре недвижимости | | | Определены в ходе выполнения комплексных кадастровых работ | | | Метод определения координат | Формулы, примененные для расчета средней квадратической погрешности определения координат характерных точек (Mt), м, с подставленными в такие формулы значениями и итоговые (вычисленные) значения Mt, м |
|---|---|---|---|---|---|---|---|---|
| | координаты, м | | Радиус, м | координаты, м | | Радиус, м | | |
| | X | Y | R | X | Y | R | | |
| 1 | 2 | 3 | 4 | 5 | 6 | 7 | 8 | 9 |
| н13995 О | — | — | — | 349 767,72 | 1 302 799,64 | — | Метод спутниковых геодезических измерений (определений) | √(0,08^2 + 0,06^2) = 0,10 |
| н13996 О | — | — | — | 349 772,42 | 1 302 807,86 | — | | |
| н13997 О | — | — | — | 349 767,77 | 1 302 810,52 | — | | |
| н13998 О | — | — | — | 349 763,07 | 1 302 802,30 | — | | |
| н13995 О | — | — | — | 349 767,72 | 1 302 799,64 | — | | |

**2. Сведения о характеристиках объекта недвижимости с кадастровым номером** 68:30:0001081:58 :

| № п/п | Наименование характеристики | Значение характеристики |
|---|---|---|
| 1 | 2 | 3 |
| 1. | Вид объекта недвижимости | Здание |
| 2. | Ранее присвоенный государственный учетный номер (инвентарный) здания, сооружения, объекта незавершенного строительства | — |
| 3. | Кадастровый номер земельного участка (земельных участков), в границах которого (которых) расположены здание, сооружение, объект незавершенного строительства | 68:30:0001081:17 |
| 4. | Уникальный учетный номер кадастрового квартала, в границах которого расположены здание, сооружение, объект незавершенного строительства | 68:30:0001081 |

| 1 | 2 | 3 |
|---|---|---|
| 5. | Адрес здания, сооружения, объекта незавершенного строительства | — |
| 5.1. | Сведения о местоположении здания, сооружения, объекта незавершенного строительства (при отсутствии адреса) в структурированном в соответствии с федеральной информационной адресной системой виде | — |
| 5.2. | Дополнительные сведения о местоположении | — |
| 6. | Иные сведения | — |

**3. Пояснения к сведениям об объекте недвижимости с кадастровым номером** 68:30:0001081:58 :

| 1. | — |
|---|---|

**1. Сведения о характерных точках контура объекта недвижимости с кадастровым номером** 68:30:0001081:59 :

Система координат МСК-68, зона 1 Зона № 1

| Обозначение характерных точек границ | Содержатся в Едином государственном реестре недвижимости | | | Определены в ходе выполнения комплексных кадастровых работ | | | Метод определения координат | Формулы, примененные для расчета средней квадратической погрешности определения координат характерных точек (Mt), м, с подставленными в такие формулы значениями и итоговые (вычисленные) значения Mt, м |
|---|---|---|---|---|---|---|---|---|
| | координаты, м | | Радиус, м | координаты, м | | Радиус, м | | |
| | X | Y | R | X | Y | R | | |
| 1 | 2 | 3 | 4 | 5 | 6 | 7 | 8 | 9 |
| н13999 О | — | — | — | 349 741,22 | 1 302 742,56 | — | Метод спутниковых геодезических измерений (определений) | √(0,08^2 + 0,06^2) = 0,10 |
| н14000 О | — | — | — | 349 745,19 | 1 302 752,65 | — | | |
| н14001 О | — | — | — | 349 736,47 | 1 302 756,08 | — | | |
| н14002 О | — | — | — | 349 735,49 | 1 302 753,60 | — | | |
| н14003 О | — | — | — | 349 737,18 | 1 302 752,94 | — | | |
| н14004 О | — | — | — | 349 734,03 | 1 302 744,95 | — | | |
| н14005 О | — | — | — | 349 739,11 | 1 302 742,95 | — | | |

| 1 | 2 | 3 | 4 | 5 | 6 | 7 | 8 | 9 |
|---|---|---|---|---|---|---|---|---|
| н14006 О | — | — | — | 349 739,26 | 1 302 743,33 | — | Метод спутниковых геодезических измерений (определений) | √(0,08^2 + 0,06^2) = 0,10 |
| н13999 О | — | — | — | 349 741,22 | 1 302 742,56 | — | | |

**2. Сведения о характеристиках объекта недвижимости с кадастровым номером** 68:30:0001081:59 :

| № п/п | Наименование характеристики | Значение характеристики |
|---|---|---|
| 1 | 2 | 3 |
| 1. | Вид объекта недвижимости | Здание |
| 2. | Ранее присвоенный государственный учетный номер (инвентарный) здания, сооружения, объекта незавершенного строительства | — |
| 3. | Кадастровый номер земельного участка (земельных участков), в границах которого (которых) расположены здание, сооружение, объект незавершенного строительства | 68:30:0001081:10 |
| 4. | Уникальный учетный номер кадастрового квартала, в границах которого расположены здание, сооружение, объект незавершенного строительства | 68:30:0001081 |
| 5. | Адрес здания, сооружения, объекта незавершенного строительства | — |
| 5.1. | Сведения о местоположении здания, сооружения, объекта незавершенного строительства (при отсутствии адреса) в структурированном в соответствии с федеральной информационной адресной системой виде | — |
| 5.2. | Дополнительные сведения о местоположении | — |
| 6. | Иные сведения | — |

**3. Пояснения к сведениям об объекте недвижимости с кадастровым номером** 68:30:0001081:59 :

| | |
|---|---|
| 1. | — |

**1. Сведения о характерных точках контура объекта недвижимости с кадастровым номером** 68:30:0001081:62 :

Система координат МСК-68, зона 1 Зона № 1

| Обозначение характерных точек границ | Содержатся в Едином государственном реестре недвижимости | | | Определены в ходе выполнения комплексных кадастровых работ | | | Метод определения координат | Формулы, примененные для расчета средней квадратической погрешности определения координат характерных точек (Mt), м, с подставленными в такие формулы значениями и итоговые (вычисленные) значения Mt, м |
|---|---|---|---|---|---|---|---|---|
| | координаты, м | | Радиус, м | координаты, м | | Радиус, м | | |
| | X | Y | R | X | Y | R | | |
| 1 | 2 | 3 | 4 | 5 | 6 | 7 | 8 | 9 |
| н14017 О | — | — | — | 349 754,77 | 1 302 767,47 | — | Метод спутниковых геодезических измерений (определений) | √(0,08^2 + 0,06^2) = 0,10 |
| н14018 О | — | — | — | 349 746,54 | 1 302 771,73 | — | | |
| н14019 О | — | — | — | 349 741,76 | 1 302 762,52 | — | | |
| н14020 О | — | — | — | 349 750,00 | 1 302 758,25 | — | | |
| н14021 О | — | — | — | 349 752,19 | 1 302 762,49 | — | | |
| н14022 О | — | — | — | 349 753,98 | 1 302 761,56 | — | | |
| н14023 О | — | — | — | 349 755,28 | 1 302 764,07 | — | | |
| н14024 О | — | — | — | 349 754,07 | 1 302 766,13 | — | | |
| н14017 О | — | — | — | 349 754,77 | 1 302 767,47 | — | | |

**2. Сведения о характеристиках объекта недвижимости с кадастровым номером** 68:30:0001081:62 :

| № п/п | Наименование характеристики | Значение характеристики |
|---|---|---|
| 1 | 2 | 3 |
| 1. | Вид объекта недвижимости | Здание |
| 2. | Ранее присвоенный государственный учетный номер (инвентарный) здания, сооружения, объекта незавершенного строительства | — |

| 1 | 2 | 3 |
|---|---|---|
| 3. | Кадастровый номер земельного участка (земельных участков), в границах которого (которых) расположены здание, сооружение, объект незавершенного строительства | 68:30:0001081:3 |
| 4. | Уникальный учетный номер кадастрового квартала, в границах которого расположены здание, сооружение, объект незавершенного строительства | 68:30:0001081 |
| 5. | Адрес здания, сооружения, объекта незавершенного строительства | — |
| 5.1. | Сведения о местоположении здания, сооружения, объекта незавершенного строительства (при отсутствии адреса) в структурированном в соответствии с федеральной информационной адресной системой виде | — |
| 5.2. | Дополнительные сведения о местоположении | — |
| 6. | Иные сведения | — |

**3. Пояснения к сведениям об объекте недвижимости с кадастровым номером** 68:30:0001081:62 :

| 1. | — |
|---|---|

**1. Сведения о характерных точках контура объекта недвижимости с кадастровым номером** 68:30:0001081:63 :

Система координат МСК-68, зона 1 Зона № 1

| Обозначение характерных точек границ | Содержатся в Едином государственном реестре недвижимости | | | Определены в ходе выполнения комплексных кадастровых работ | | | Метод определения координат | Формулы, примененные для расчета средней квадратической погрешности определения координат характерных точек (Mt), м, с подставленными в такие формулы значениями и итоговые (вычисленные) значения Mt, м |
|---|---|---|---|---|---|---|---|---|
| | координаты, м | | Радиус, м | координаты, м | | Радиус, м | | |
| | X | Y | R | X | Y | R | | |
| 1 | 2 | 3 | 4 | 5 | 6 | 7 | 8 | 9 |
| н14025 О | — | — | — | 349 814,63 | 1 302 876,86 | — | Метод спутниковых геодезических измерений (определений) | √(0,08^2 + 0,06^2) = 0,10 |
| н14026 О | — | — | — | 349 818,77 | 1 302 884,45 | — | | |
| н14027 О | — | — | — | 349 812,05 | 1 302 888,12 | — | | |
| н14028 О | — | — | — | 349 807,91 | 1 302 880,52 | — | | |

| 1 | 2 | 3 | 4 | 5 | 6 | 7 | 8 | 9 |
|---|---|---|---|---|---|---|---|---|
| н14025 О | — | — | — | 349 814,63 | 1 302 876,86 | — | Метод спутниковых геодезических измерений (определений) | √(0,08^2 + 0,06^2) = 0,10 |

**2. Сведения о характеристиках объекта недвижимости с кадастровым номером** 68:30:0001081:63 :

| № п/п | Наименование характеристики | Значение характеристики |
|---|---|---|
| 1 | 2 | 3 |
| 1. | Вид объекта недвижимости | Здание |
| 2. | Ранее присвоенный государственный учетный номер (инвентарный) здания, сооружения, объекта незавершенного строительства | — |
| 3. | Кадастровый номер земельного участка (земельных участков), в границах которого (которых) расположены здание, сооружение, объект незавершенного строительства | 68:30:0001081:19 |
| 4. | Уникальный учетный номер кадастрового квартала, в границах которого расположены здание, сооружение, объект незавершенного строительства | 68:30:0001081 |
| 5. | Адрес здания, сооружения, объекта незавершенного строительства | — |
| 5.1. | Сведения о местоположении здания, сооружения, объекта незавершенного строительства (при отсутствии адреса) в структурированном в соответствии с федеральной информационной адресной системой виде | — |
| 5.2. | Дополнительные сведения о местоположении | — |
| 6. | Иные сведения | — |

**3. Пояснения к сведениям об объекте недвижимости с кадастровым номером** 68:30:0001081:63 :

| 1. | — |
|---|---|

**1. Сведения о характерных точках контура объекта недвижимости с кадастровым номером** 68:30:0001081:64 :

Система координат МСК-68, зона 1 Зона № 1

| Обозначение характерных точек границ | Содержатся в Едином государственном реестре недвижимости | | | Определены в ходе выполнения комплексных кадастровых работ | | | Метод определения координат | Формулы, примененные для расчета средней квадратической погрешности определения координат характерных точек (Mt), м, с подставленными в такие формулы значениями и итоговые (вычисленные) значения Mt, м |
|---|---|---|---|---|---|---|---|---|
| | координаты, м | | Радиус, м | координаты, м | | Радиус, м | | |
| | X | Y | R | X | Y | R | | |

| 1 | 2 | 3 | 4 | 5 | 6 | 7 | 8 | 9 |
|---|---|---|---|---|---|---|---|---|
| н14029 О | — | — | — | 349 808,71 | 1 302 859,35 | — | Метод спутниковых геодезических измерений (определений) | √(0,08^2 + 0,06^2) = 0,10 |
| н14030 О | — | — | — | 349 812,03 | 1 302 865,22 | — | | |
| н14031 О | — | — | — | 349 810,93 | 1 302 868,12 | — | | |
| н14032 О | — | — | — | 349 803,67 | 1 302 872,63 | — | | |
| н14033 О | — | — | — | 349 799,12 | 1 302 865,29 | — | | |
| н14029 О | — | — | — | 349 808,71 | 1 302 859,35 | — | | |

**2. Сведения о характеристиках объекта недвижимости с кадастровым номером** 68:30:0001081:64 :

| № п/п | Наименование характеристики | Значение характеристики |
|---|---|---|
| 1 | 2 | 3 |
| 1. | Вид объекта недвижимости | Здание |
| 2. | Ранее присвоенный государственный учетный номер (инвентарный) здания, сооружения, объекта незавершенного строительства | — |
| 3. | Кадастровый номер земельного участка (земельных участков), в границах которого (которых) расположены здание, сооружение, объект незавершенного строительства | 68:30:0001081:8 |
| 4. | Уникальный учетный номер кадастрового квартала, в границах которого расположены здание, сооружение, объект незавершенного строительства | 68:30:0001081 |
| 5. | Адрес здания, сооружения, объекта незавершенного строительства | — |
| 5.1. | Сведения о местоположении здания, сооружения, объекта незавершенного строительства (при отсутствии адреса) в структурированном в соответствии с федеральной информационной адресной системой виде | — |
| 5.2. | Дополнительные сведения о местоположении | — |
| 6. | Иные сведения | — |

**3. Пояснения к сведениям об объекте недвижимости с кадастровым номером** 68:30:0001081:64 :

| | |
|---|---|
| 1. | — |

**1. Сведения о характерных точках контура объекта недвижимости с кадастровым номером** 68:30:0001081:66 :

Система координат МСК-68, зона 1 Зона № 1

| Обозначение характерных точек границ | Содержатся в Едином государственном реестре недвижимости | | | Определены в ходе выполнения комплексных кадастровых работ | | | Метод определения координат | Формулы, примененные для расчета средней квадратической погрешности определения координат характерных точек (Mt), м, с подставленными в такие формулы значениями и итоговые (вычисленные) значения Mt, м |
|---|---|---|---|---|---|---|---|---|
| | координаты, м | | Радиус, м | координаты, м | | Радиус, м | | |
| | X | Y | R | X | Y | R | | |
| 1 | 2 | 3 | 4 | 5 | 6 | 7 | 8 | 9 |
| н14034 О | — | — | — | 349 950,79 | 1 302 865,22 | — | Метод спутниковых геодезических измерений (определений) | √(0,08^2 + 0,06^2) = 0,10 |
| н14035 О | — | — | — | 349 945,73 | 1 302 855,86 | — | | |
| н14036 О | — | — | — | 349 951,37 | 1 302 852,82 | — | | |
| н14037 О | — | — | — | 349 955,16 | 1 302 859,84 | — | | |
| н14038 О | — | — | — | 349 956,97 | 1 302 858,86 | — | | |
| н14039 О | — | — | — | 349 958,23 | 1 302 861,19 | — | | |
| н14034 О | — | — | — | 349 950,79 | 1 302 865,22 | — | | |

**2. Сведения о характеристиках объекта недвижимости с кадастровым номером** 68:30:0001081:66 :

| № п/п | Наименование характеристики | Значение характеристики |
|---|---|---|
| 1 | 2 | 3 |
| 1. | Вид объекта недвижимости | Здание |
| 2. | Ранее присвоенный государственный учетный номер (инвентарный) здания, сооружения, объекта незавершенного строительства | — |
| 3. | Кадастровый номер земельного участка (земельных участков), в границах которого (которых) расположены здание, сооружение, объект незавершенного строительства | 68:30:0001081:33 |

| 1 | 2 | 3 |
|---|---|---|
| 4. | Уникальный учетный номер кадастрового квартала, в границах которого расположены здание, сооружение, объект незавершенного строительства | 68:30:0001081 |
| 5. | Адрес здания, сооружения, объекта незавершенного строительства | — |
| 5.1. | Сведения о местоположении здания, сооружения, объекта незавершенного строительства (при отсутствии адреса) в структурированном в соответствии с федеральной информационной адресной системой виде | — |
| 5.2. | Дополнительные сведения о местоположении | — |
| 6. | Иные сведения | — |

**3. Пояснения к сведениям об объекте недвижимости с кадастровым номером** 68:30:0001081:66 :

| 1. | — |
|---|---|

**1. Сведения о характерных точках контура объекта недвижимости с кадастровым номером** 68:30:0001081:72 :

Система координат МСК-68, зона 1 Зона № 1

| Обозначение характерных точек границ | Содержатся в Едином государственном реестре недвижимости | | | Определены в ходе выполнения комплексных кадастровых работ | | | Метод определения координат | Формулы, примененные для расчета средней квадратической погрешности определения координат характерных точек (Mt), м, с подставленными в такие формулы значениями и итоговые (вычисленные) значения Mt, м |
|---|---|---|---|---|---|---|---|---|
| | координаты, м | | Радиус, м | координаты, м | | Радиус, м | | |
| | X | Y | R | X | Y | R | | |
| 1 | 2 | 3 | 4 | 5 | 6 | 7 | 8 | 9 |
| н14062 О | — | — | — | 349 974,25 | 1 302 913,72 | — | Метод спутниковых геодезических измерений (определений) | √(0,08^2 + 0,06^2) = 0,10 |
| н14063 О | — | — | — | 349 977,77 | 1 302 919,15 | — | | |
| н14064 О | — | — | — | 349 975,31 | 1 302 920,75 | — | | |
| н14065 О | — | — | — | 349 975,70 | 1 302 921,34 | — | | |
| н14066 О | — | — | — | 349 967,98 | 1 302 926,35 | — | | |
| н14067 О | — | — | — | 349 959,25 | 1 302 913,72 | — | | |

| 1 | 2 | 3 | 4 | 5 | 6 | 7 | 8 | 9 |
|---|---|---|---|---|---|---|---|---|
| н14068 О | — | — | — | 349 966,86 | 1 302 908,46 | — | Метод спутниковых геодезических измерений (определений) | √(0,08^2 + 0,06^2) = 0,10 |
| н14069 О | — | — | — | 349 967,00 | 1 302 908,66 | — | | |
| н14070 О | — | — | — | 349 969,40 | 1 302 906,99 | — | | |
| н14071 О | — | — | — | 349 971,14 | 1 302 909,50 | — | | |
| н14072 О | — | — | — | 349 968,70 | 1 302 911,19 | — | | |
| н14073 О | — | — | — | 349 971,63 | 1 302 915,42 | — | | |
| н14062 О | — | — | — | 349 974,25 | 1 302 913,72 | — | | |

**2. Сведения о характеристиках объекта недвижимости с кадастровым номером** 68:30:0001081:72 :

| № п/п | Наименование характеристики | Значение характеристики |
|---|---|---|
| 1 | 2 | 3 |
| 1. | Вид объекта недвижимости | Здание |
| 2. | Ранее присвоенный государственный учетный номер (инвентарный) здания, сооружения, объекта незавершенного строительства | — |
| 3. | Кадастровый номер земельного участка (земельных участков), в границах которого (которых) расположены здание, сооружение, объект незавершенного строительства | 68:30:0001081:34 |
| 4. | Уникальный учетный номер кадастрового квартала, в границах которого расположены здание, сооружение, объект незавершенного строительства | 68:30:0001081 |
| 5. | Адрес здания, сооружения, объекта незавершенного строительства | — |
| 5.1. | Сведения о местоположении здания, сооружения, объекта незавершенного строительства (при отсутствии адреса) в структурированном в соответствии с федеральной информационной адресной системой виде | — |
| 5.2. | Дополнительные сведения о местоположении | — |
| 6. | Иные сведения | — |

| **3. Пояснения к сведениям об объекте недвижимости с кадастровым номером** 68:30:0001081:72 : | |
|---|---|
| 1. | — |

**1. Сведения о характерных точках контура объекта недвижимости с кадастровым номером** 68:30:0001081:74 :

Система координат МСК-68, зона 1 Зона № 1

| Обозначение характерных точек границ | Содержатся в Едином государственном реестре недвижимости | | | Определены в ходе выполнения комплексных кадастровых работ | | | Метод определения координат | Формулы, примененные для расчета средней квадратической погрешности определения координат характерных точек (Mt), м, с подставленными в такие формулы значениями и итоговые (вычисленные) значения Mt, м |
|---|---|---|---|---|---|---|---|---|
| | координаты, м | | Радиус, м | координаты, м | | Радиус, м | | |
| | X | Y | R | X | Y | R | | |
| 1 | 2 | 3 | 4 | 5 | 6 | 7 | 8 | 9 |
| н14078 О | — | — | — | 349 974,32 | 1 302 894,01 | — | Метод спутниковых геодезических измерений (определений) | √(0,08^2 + 0,06^2) = 0,10 |
| н14079 О | — | — | — | 349 962,23 | 1 302 899,61 | — | | |
| н14080 О | — | — | — | 349 959,10 | 1 302 892,87 | — | | |
| н14081 О | — | — | — | 349 971,19 | 1 302 887,26 | — | | |
| н14078 О | — | — | — | 349 974,32 | 1 302 894,01 | — | | |

**2. Сведения о характеристиках объекта недвижимости с кадастровым номером** 68:30:0001081:74 :

| № п/п | Наименование характеристики | Значение характеристики |
|---|---|---|
| 1 | 2 | 3 |
| 1. | Вид объекта недвижимости | Здание |
| 2. | Ранее присвоенный государственный учетный номер (инвентарный) здания, сооружения, объекта незавершенного строительства | — |
| 3. | Кадастровый номер земельного участка (земельных участков), в границах которого (которых) расположены здание, сооружение, объект незавершенного строительства | 68:30:0001081:9 |
| 4. | Уникальный учетный номер кадастрового квартала, в границах которого расположены здание, сооружение, объект незавершенного строительства | 68:30:0001081 |

| 1 | 2 | 3 |
|---|---|---|
| 5. | Адрес здания, сооружения, объекта незавершенного строительства | — |
| 5.1. | Сведения о местоположении здания, сооружения, объекта незавершенного строительства (при отсутствии адреса) в структурированном в соответствии с федеральной информационной адресной системой виде | — |
| 5.2. | Дополнительные сведения о местоположении | — |
| 6. | Иные сведения | — |

**3. Пояснения к сведениям об объекте недвижимости с кадастровым номером** 68:30:0001081:74 :

| 1. | — |
|---|---|

**1. Сведения о характерных точках контура объекта недвижимости с кадастровым номером** 68:30:0001081:75 :

Система координат МСК-68, зона 1 Зона № 1

| Обозначение характерных точек границ | Содержатся в Едином государственном реестре недвижимости | | | Определены в ходе выполнения комплексных кадастровых работ | | | Метод определения координат | Формулы, примененные для расчета средней квадратической погрешности определения координат характерных точек (Mt), м, с подставленными в такие формулы значениями и итоговые (вычисленные) значения Mt, м |
|---|---|---|---|---|---|---|---|---|
| | координаты, м | | Радиус, м | координаты, м | | Радиус, м | | |
| | X | Y | R | X | Y | R | | |
| 1 | 2 | 3 | 4 | 5 | 6 | 7 | 8 | 9 |
| н14082 О | — | — | — | 349 946,45 | 1 302 843,43 | — | Метод спутниковых геодезических измерений (определений) | √(0,08^2 + 0,06^2) = 0,10 |
| н14083 О | — | — | — | 349 937,12 | 1 302 848,26 | — | | |
| н14084 О | — | — | — | 349 932,38 | 1 302 839,11 | — | | |
| н14085 О | — | — | — | 349 941,71 | 1 302 834,28 | — | | |
| н14086 О | — | — | — | 349 941,35 | 1 302 833,59 | — | | |
| н14087 О | — | — | — | 349 943,74 | 1 302 832,36 | — | | |
| н14088 О | — | — | — | 349 945,84 | 1 302 836,41 | — | | |

| 1 | 2 | 3 | 4 | 5 | 6 | 7 | 8 | 9 |
|---|---|---|---|---|---|---|---|---|
| н14089 О | — | — | — | 349 943,45 | 1 302 837,65 | — | Метод спутниковых геодезических измерений (определений) | √(0,08^2 + 0,06^2) = 0,10 |
| н14082 О | — | — | — | 349 946,45 | 1 302 843,43 | — | | |

**2. Сведения о характеристиках объекта недвижимости с кадастровым номером** 68:30:0001081:75 :

| № п/п | Наименование характеристики | Значение характеристики |
|---|---|---|
| 1 | 2 | 3 |
| 1. | Вид объекта недвижимости | Здание |
| 2. | Ранее присвоенный государственный учетный номер (инвентарный) здания, сооружения, объекта незавершенного строительства | — |
| 3. | Кадастровый номер земельного участка (земельных участков), в границах которого (которых) расположены здание, сооружение, объект незавершенного строительства | 68:30:0001081:31 |
| 4. | Уникальный учетный номер кадастрового квартала, в границах которого расположены здание, сооружение, объект незавершенного строительства | 68:30:0001081 |
| 5. | Адрес здания, сооружения, объекта незавершенного строительства | — |
| 5.1. | Сведения о местоположении здания, сооружения, объекта незавершенного строительства (при отсутствии адреса) в структурированном в соответствии с федеральной информационной адресной системой виде | — |
| 5.2. | Дополнительные сведения о местоположении | — |
| 6. | Иные сведения | — |

**3. Пояснения к сведениям об объекте недвижимости с кадастровым номером** 68:30:0001081:75 :

| | |
|---|---|
| 1. | — |

**1. Сведения о характерных точках контура объекта недвижимости с кадастровым номером** 68:30:0001081:80 :

Система координат МСК-68, зона 1 Зона № 1

| Обозначение характерных точек границ | Содержатся в Едином государственном реестре недвижимости | | | Определены в ходе выполнения комплексных кадастровых работ | | | Метод определения координат | Формулы, примененные для расчета средней квадратической погрешности определения координат характерных точек (Mt), м, с подставленными в такие формулы значениями и итоговые (вычисленные) значения Mt, м |
|---|---|---|---|---|---|---|---|---|
| | координаты, м | | Радиус, м | координаты, м | | Радиус, м | | |
| | X | Y | R | X | Y | R | | |
| 1 | 2 | 3 | 4 | 5 | 6 | 7 | 8 | 9 |
| н14110 О | — | — | — | 349 836,61 | 1 302 920,10 | — | Метод спутниковых геодезических измерений (определений) | √(0,08^2 + 0,06^2) = 0,10 |
| н14111 О | — | — | — | 349 839,24 | 1 302 925,29 | — | | |
| н14112 О | — | — | — | 349 840,22 | 1 302 924,80 | — | | |
| н14113 О | — | — | — | 349 840,77 | 1 302 925,88 | — | | |
| н14114 О | — | — | — | 349 839,80 | 1 302 926,38 | — | | |
| н14115 О | — | — | — | 349 841,28 | 1 302 929,30 | — | | |
| н14116 О | — | — | — | 349 838,98 | 1 302 930,47 | — | | |
| н14117 О | — | — | — | 349 838,37 | 1 302 929,27 | — | | |
| н14118 О | — | — | — | 349 834,07 | 1 302 931,45 | — | | |
| н14119 О | — | — | — | 349 830,01 | 1 302 923,46 | — | | |
| н14110 О | — | — | — | 349 836,61 | 1 302 920,10 | — | | |

**2. Сведения о характеристиках объекта недвижимости с кадастровым номером** 68:30:0001081:80 :

| № п/п | Наименование характеристики | Значение характеристики |
|---|---|---|
| 1 | 2 | 3 |
| 1. | Вид объекта недвижимости | Здание |

| 1 | 2 | 3 |
|---|---|---|
| 2. | Ранее присвоенный государственный учетный номер (инвентарный) здания, сооружения, объекта незавершенного строительства | — |
| 3. | Кадастровый номер земельного участка (земельных участков), в границах которого (которых) расположены здание, сооружение, объект незавершенного строительства | 68:30:0001081:207 |
| 4. | Уникальный учетный номер кадастрового квартала, в границах которого расположены здание, сооружение, объект незавершенного строительства | 68:30:0001081 |
| 5. | Адрес здания, сооружения, объекта незавершенного строительства | — |
| 5.1. | Сведения о местоположении здания, сооружения, объекта незавершенного строительства (при отсутствии адреса) в структурированном в соответствии с федеральной информационной адресной системой виде | — |
| 5.2. | Дополнительные сведения о местоположении | — |
| 6. | Иные сведения | — |

**3. Пояснения к сведениям об объекте недвижимости с кадастровым номером** 68:30:0001081:80 :

| 1. | — |
|---|---|

**1. Сведения о характерных точках контура объекта недвижимости с кадастровым номером** 68:30:0001081:85 :

Система координат МСК-68, зона 1 Зона № 1

| Обозначение характерных точек границ | Содержатся в Едином государственном реестре недвижимости | | | Определены в ходе выполнения комплексных кадастровых работ | | | Метод определения координат | Формулы, примененные для расчета средней квадратической погрешности определения координат характерных точек (Mt), м, с подставленными в такие формулы значениями и итоговые (вычисленные) значения Mt, м |
|---|---|---|---|---|---|---|---|---|
| | координаты, м | | Радиус, м | координаты, м | | Радиус, м | | |
| | X | Y | R | X | Y | R | | |
| 1 | 2 | 3 | 4 | 5 | 6 | 7 | 8 | 9 |
| н14126 О | — | — | — | 349 815,53 | 1 302 834,97 | — | Метод спутниковых геодезических измерений (определений) | √(0,08^2 + 0,06^2) = 0,10 |
| н14127 О | — | — | — | 349 808,75 | 1 302 840,17 | — | | |
| н14128 О | — | — | — | 349 806,52 | 1 302 837,26 | — | | |

| 1 | 2 | 3 | 4 | 5 | 6 | 7 | 8 | 9 |
|---|---|---|---|---|---|---|---|---|
| н14129 О | — | — | — | 349 804,59 | 1 302 838,74 | — | Метод спутниковых геодезических измерений (определений) | √(0,08^2 + 0,06^2) = 0,10 |
| н14130 О | — | — | — | 349 802,04 | 1 302 835,42 | — | | |
| н14131 О | — | — | — | 349 803,92 | 1 302 833,98 | — | | |
| н14132 О | — | — | — | 349 801,79 | 1 302 831,20 | — | | |
| н14133 О | — | — | — | 349 808,62 | 1 302 825,97 | — | | |
| н14126 О | — | — | — | 349 815,53 | 1 302 834,97 | — | | |

**2. Сведения о характеристиках объекта недвижимости с кадастровым номером** 68:30:0001081:85 :

| № п/п | Наименование характеристики | Значение характеристики |
|---|---|---|
| 1 | 2 | 3 |
| 1. | Вид объекта недвижимости | Здание |
| 2. | Ранее присвоенный государственный учетный номер (инвентарный) здания, сооружения, объекта незавершенного строительства | — |
| 3. | Кадастровый номер земельного участка (земельных участков), в границах которого (которых) расположены здание, сооружение, объект незавершенного строительства | 68:30:0001081:18 |
| 4. | Уникальный учетный номер кадастрового квартала, в границах которого расположены здание, сооружение, объект незавершенного строительства | 68:30:0001081 |
| 5. | Адрес здания, сооружения, объекта незавершенного строительства | — |
| 5.1. | Сведения о местоположении здания, сооружения, объекта незавершенного строительства (при отсутствии адреса) в структурированном в соответствии с федеральной информационной адресной системой виде | — |
| 5.2. | Дополнительные сведения о местоположении | — |
| 6. | Иные сведения | — |

**3. Пояснения к сведениям об объекте недвижимости с кадастровым номером** 68:30:0001081:85 :

| | |
|---|---|
| 1. | — |

**1. Сведения о характерных точках контура объекта недвижимости с кадастровым номером** 68:30:0001081:88 :

Система координат МСК-68, зона 1 Зона № 1

| Обозначение характерных точек границ | Содержатся в Едином государственном реестре недвижимости | | | Определены в ходе выполнения комплексных кадастровых работ | | | Метод определения координат | Формулы, примененные для расчета средней квадратической погрешности определения координат характерных точек (Mt), м, с подставленными в такие формулы значениями и итоговые (вычисленные) значения Mt, м |
|---|---|---|---|---|---|---|---|---|
| | координаты, м | | Радиус, м | координаты, м | | Радиус, м | | |
| | X | Y | R | X | Y | R | | |
| 1 | 2 | 3 | 4 | 5 | 6 | 7 | 8 | 9 |
| н14142 О | — | — | — | 349 981,60 | 1 302 935,86 | — | Метод спутниковых геодезических измерений (определений) | √(0,08^2 + 0,06^2) = 0,10 |
| н14143 О | — | — | — | 349 985,31 | 1 302 941,20 | — | | |
| н14144 О | — | — | — | 349 986,12 | 1 302 942,36 | — | | |
| н14145 О | — | — | — | 349 988,06 | 1 302 941,01 | — | | |
| н14146 О | — | — | — | 349 990,80 | 1 302 944,95 | — | | |
| н14147 О | — | — | — | 349 981,60 | 1 302 951,34 | — | | |
| н14148 О | — | — | — | 349 978,42 | 1 302 946,77 | — | | |
| н14149 О | — | — | — | 349 975,02 | 1 302 941,88 | — | | |
| н14150 О | — | — | — | 349 979,71 | 1 302 938,61 | — | | |
| н14151 О | — | — | — | 349 979,04 | 1 302 937,64 | — | | |
| н14142 О | — | — | — | 349 981,60 | 1 302 935,86 | — | | |

**2. Сведения о характеристиках объекта недвижимости с кадастровым номером** 68:30:0001081:88 :

| № п/п | Наименование характеристики | Значение характеристики |
|---|---|---|
| 1 | 2 | 3 |
| 1. | Вид объекта недвижимости | Здание |

| 1 | 2 | 3 |
|---|---|---|
| 2. | Ранее присвоенный государственный учетный номер (инвентарный) здания, сооружения, объекта незавершенного строительства | — |
| 3. | Кадастровый номер земельного участка (земельных участков), в границах которого (которых) расположены здание, сооружение, объект незавершенного строительства | 68:30:0001081:35 |
| 4. | Уникальный учетный номер кадастрового квартала, в границах которого расположены здание, сооружение, объект незавершенного строительства | 68:30:0001081 |
| 5. | Адрес здания, сооружения, объекта незавершенного строительства | — |
| 5.1. | Сведения о местоположении здания, сооружения, объекта незавершенного строительства (при отсутствии адреса) в структурированном в соответствии с федеральной информационной адресной системой виде | — |
| 5.2. | Дополнительные сведения о местоположении | — |
| 6. | Иные сведения | — |

**3. Пояснения к сведениям об объекте недвижимости с кадастровым номером** 68:30:0001081:88 :

| 1. | — |
|---|---|

**1. Сведения о характерных точках контура объекта недвижимости с кадастровым номером** 68:30:0001081:89 :

Система координат МСК-68, зона 1 Зона № 1

| Обозначение характерных точек границ | Содержатся в Едином государственном реестре недвижимости | | | Определены в ходе выполнения комплексных кадастровых работ | | | Метод определения координат | Формулы, примененные для расчета средней квадратической погрешности определения координат характерных точек (Mt), м, с подставленными в такие формулы значениями и итоговые (вычисленные) значения Mt, м |
|---|---|---|---|---|---|---|---|---|
| | координаты, м | | Радиус, м | координаты, м | | Радиус, м | | |
| | X | Y | R | X | Y | R | | |
| 1 | 2 | 3 | 4 | 5 | 6 | 7 | 8 | 9 |
| н14152 О | — | — | — | 349 911,42 | 1 303 057,34 | — | Метод спутниковых геодезических измерений (определений) | √(0,08^2 + 0,06^2) = 0,10 |
| н14153 О | — | — | — | 349 914,25 | 1 303 062,69 | — | | |
| н14154 О | — | — | — | 349 916,27 | 1 303 061,62 | — | | |

| 1 | 2 | 3 | 4 | 5 | 6 | 7 | 8 | 9 |
|---|---|---|---|---|---|---|---|---|
| н14155 О | — | — | — | 349 916,78 | 1 303 062,59 | — | Метод спутниковых геодезических измерений (определений) | √(0,08^2 + 0,06^2) = 0,10 |
| н14156 О | — | — | — | 349 917,82 | 1 303 062,04 | — | | |
| н14157 О | — | — | — | 349 918,25 | 1 303 062,86 | — | | |
| н14158 О | — | — | — | 349 917,16 | 1 303 063,44 | — | | |
| н14159 О | — | — | — | 349 917,81 | 1 303 064,68 | — | | |
| н14160 О | — | — | — | 349 915,85 | 1 303 065,72 | — | | |
| н14161 О | — | — | — | 349 916,44 | 1 303 066,83 | — | | |
| н14162 О | — | — | — | 349 910,72 | 1 303 069,85 | — | | |
| н14163 О | — | — | — | 349 909,58 | 1 303 067,71 | — | | |
| н14164 О | — | — | — | 349 908,24 | 1 303 068,42 | — | | |
| н14165 О | — | — | — | 349 907,38 | 1 303 066,80 | — | | |
| н14166 О | — | — | — | 349 908,73 | 1 303 066,08 | — | | |
| н14167 О | — | — | — | 349 905,70 | 1 303 060,36 | — | | |
| н14152 О | — | — | — | 349 911,42 | 1 303 057,34 | — | | |

**2. Сведения о характеристиках объекта недвижимости с кадастровым номером** 68:30:0001081:89 :

| № п/п | Наименование характеристики | Значение характеристики |
|---|---|---|
| 1 | 2 | 3 |
| 1. | Вид объекта недвижимости | Здание |
| 2. | Ранее присвоенный государственный учетный номер (инвентарный) здания, сооружения, объекта незавершенного строительства | — |

| 1 | 2 | 3 |
|---|---|---|
| 3. | Кадастровый номер земельного участка (земельных участков), в границах которого (которых) расположены здание, сооружение, объект незавершенного строительства | 68:30:0001081:25 |
| 4. | Уникальный учетный номер кадастрового квартала, в границах которого расположены здание, сооружение, объект незавершенного строительства | 68:30:0001081 |
| 5. | Адрес здания, сооружения, объекта незавершенного строительства | — |
| 5.1. | Сведения о местоположении здания, сооружения, объекта незавершенного строительства (при отсутствии адреса) в структурированном в соответствии с федеральной информационной адресной системой виде | — |
| 5.2. | Дополнительные сведения о местоположении | — |
| 6. | Иные сведения | — |

**3. Пояснения к сведениям об объекте недвижимости с кадастровым номером** 68:30:0001081:89 :

| 1. | — |
|---|---|

**1. Сведения о характерных точках контура объекта недвижимости с кадастровым номером** 68:30:0001084:64 :

Система координат МСК-68, зона 1 Зона № 1

| Обозначение характерных точек границ | Содержатся в Едином государственном реестре недвижимости | | | Определены в ходе выполнения комплексных кадастровых работ | | | Метод определения координат | Формулы, примененные для расчета средней квадратической погрешности определения координат характерных точек (Mt), м, с подставленными в такие формулы значениями и итоговые (вычисленные) значения Mt, м |
|---|---|---|---|---|---|---|---|---|
| | координаты, м | | Радиус, м | координаты, м | | Радиус, м | | |
| | X | Y | R | X | Y | R | | |
| 1 | 2 | 3 | 4 | 5 | 6 | 7 | 8 | 9 |
| н18317 О | — | — | — | 349 997,22 | 1 302 973,54 | — | Метод спутниковых геодезических измерений (определений) | √(0,08^2 + 0,06^2) = 0,10 |
| н18318 О | — | — | — | 349 992,08 | 1 302 966,22 | — | | |
| н18319 О | — | — | — | 349 994,97 | 1 302 964,19 | — | | |
| н18320 О | — | — | — | 349 993,82 | 1 302 962,56 | — | | |

| 1 | 2 | 3 | 4 | 5 | 6 | 7 | 8 | 9 |
|---|---|---|---|---|---|---|---|---|
| н18321 О | — | — | — | 349 998,14 | 1 302 959,53 | — | Метод спутниковых геодезических измерений (определений) | √(0,08^2 + 0,06^2) = 0,10 |
| н18322 О | — | — | — | 349 999,21 | 1 302 961,04 | — | | |
| н18323 О | — | — | — | 349 999,59 | 1 302 960,78 | — | | |
| н18324 О | — | — | — | 350 004,80 | 1 302 968,21 | — | | |
| н18325 О | — | — | — | 350 005,65 | 1 302 969,41 | — | | |
| н18326 О | — | — | — | 350 002,35 | 1 302 971,73 | — | | |
| н18327 О | — | — | — | 350 001,50 | 1 302 970,53 | — | | |
| н18317 О | — | — | — | 349 997,22 | 1 302 973,54 | — | | |

**2. Сведения о характеристиках объекта недвижимости с кадастровым номером** 68:30:0001084:64 :

| № п/п | Наименование характеристики | Значение характеристики |
|---|---|---|
| 1 | 2 | 3 |
| 1. | Вид объекта недвижимости | Здание |
| 2. | Ранее присвоенный государственный учетный номер (инвентарный) здания, сооружения, объекта незавершенного строительства | — |
| 3. | Кадастровый номер земельного участка (земельных участков), в границах которого (которых) расположены здание, сооружение, объект незавершенного строительства | 68:30:0001081:36 |
| 4. | Уникальный учетный номер кадастрового квартала, в границах которого расположены здание, сооружение, объект незавершенного строительства | 68:30:0001081 |

| 1 | 2 | 3 |
|---|---|---|
| 5. | Адрес здания, сооружения, объекта незавершенного строительства | — |
| 5.1. | Сведения о местоположении здания, сооружения, объекта незавершенного строительства (при отсутствии адреса) в структурированном в соответствии с федеральной информационной адресной системой виде | — |
| 5.2. | Дополнительные сведения о местоположении | — |
| 6. | Иные сведения | — |

**3. Пояснения к сведениям об объекте недвижимости с кадастровым номером** 68:30:0001084:64 :

| 1. | — |
|---|---|

**1. Сведения о характерных точках контура объекта недвижимости с кадастровым номером** 68:30:0003003:75 :

Система координат МСК-68, зона 1 Зона № 1

| Обозначение характерных точек границ | Содержатся в Едином государственном реестре недвижимости | | | Определены в ходе выполнения комплексных кадастровых работ | | | Метод определения координат | Формулы, примененные для расчета средней квадратической погрешности определения координат характерных точек (Mt), м, с подставленными в такие формулы значениями и итоговые (вычисленные) значения Mt, м |
|---|---|---|---|---|---|---|---|---|
| | координаты, м | | Радиус, м | координаты, м | | Радиус, м | | |
| | X | Y | R | X | Y | R | | |
| 1 | 2 | 3 | 4 | 5 | 6 | 7 | 8 | 9 |
| н8262О | — | — | — | 349 848,58 | 1 302 939,06 | — | Метод спутниковых геодезических измерений (определений) | √(0,08^2 + 0,06^2) = 0,10 |
| н8263О | — | — | — | 349 855,60 | 1 302 949,81 | — | | |
| н8264О | — | — | — | 349 853,41 | 1 302 951,24 | — | | |
| н8265О | — | — | — | 349 854,59 | 1 302 953,05 | — | | |
| н8266О | — | — | — | 349 848,92 | 1 302 956,76 | — | | |
| н8267О | — | — | — | 349 847,85 | 1 302 955,11 | — | | |
| н8268О | — | — | — | 349 847,46 | 1 302 955,37 | — | | |

| 1 | 2 | 3 | 4 | 5 | 6 | 7 | 8 | 9 |
|---|---|---|---|---|---|---|---|---|
| н8269О | — | — | — | 349 840,33 | 1 302 944,46 | — | Метод спутниковых геодезических измерений (определений) | √(0,08^2 + 0,06^2) = 0,10 |
| н8262О | — | — | — | 349 848,58 | 1 302 939,06 | — | | |

**2. Сведения о характеристиках объекта недвижимости с кадастровым номером** 68:30:0003003:75 :

| № п/п | Наименование характеристики | Значение характеристики |
|---|---|---|
| 1 | 2 | 3 |
| 1. | Вид объекта недвижимости | Здание |
| 2. | Ранее присвоенный государственный учетный номер (инвентарный) здания, сооружения, объекта незавершенного строительства | — |
| 3. | Кадастровый номер земельного участка (земельных участков), в границах которого (которых) расположены здание, сооружение, объект незавершенного строительства | 68:30:0001081:21 |
| 4. | Уникальный учетный номер кадастрового квартала, в границах которого расположены здание, сооружение, объект незавершенного строительства | 68:30:0001081 |
| 5. | Адрес здания, сооружения, объекта незавершенного строительства | — |
| 5.1. | Сведения о местоположении здания, сооружения, объекта незавершенного строительства (при отсутствии адреса) в структурированном в соответствии с федеральной информационной адресной системой виде | — |
| 5.2. | Дополнительные сведения о местоположении | — |
| 6. | Иные сведения | — |

**3. Пояснения к сведениям об объекте недвижимости с кадастровым номером** 68:30:0003003:75 :

| | |
|---|---|
| 1. | — |

**1. Сведения о характерных точках контура объекта недвижимости с кадастровым номером** 68:30:0003003:76 :

Система координат МСК-68, зона 1 Зона № 1

| Обозначение характерных точек границ | Содержатся в Едином государственном реестре недвижимости | | | Определены в ходе выполнения комплексных кадастровых работ | | | Метод определения координат | Формулы, примененные для расчета средней квадратической погрешности определения координат характерных точек (Mt), м, с подставленными в такие формулы значениями и итоговые (вычисленные) значения Mt, м |
|---|---|---|---|---|---|---|---|---|
| | координаты, м | | Радиус, м | координаты, м | | Радиус, м | | |
| | X | Y | R | X | Y | R | | |
| 1 | 2 | 3 | 4 | 5 | 6 | 7 | 8 | 9 |
| н8270О | — | — | — | 349 862,69 | 1 302 969,88 | — | Метод спутниковых геодезических измерений (определений) | √(0,08^2 + 0,06^2) = 0,10 |
| н8271О | — | — | — | 349 866,68 | 1 302 977,68 | — | | |
| н8272О | — | — | — | 349 868,08 | 1 302 980,43 | — | | |
| н8273О | — | — | — | 349 871,11 | 1 302 978,88 | — | | |
| н8274О | — | — | — | 349 873,84 | 1 302 984,23 | — | | |
| н8275О | — | — | — | 349 866,07 | 1 302 988,20 | — | | |
| н8276О | — | — | — | 349 862,09 | 1 302 979,92 | — | | |
| н8277О | — | — | — | 349 858,12 | 1 302 972,21 | — | | |
| н8270О | — | — | — | 349 862,69 | 1 302 969,88 | — | | |

**2. Сведения о характеристиках объекта недвижимости с кадастровым номером** 68:30:0003003:76 :

| № п/п | Наименование характеристики | Значение характеристики |
|---|---|---|
| 1 | 2 | 3 |
| 1. | Вид объекта недвижимости | Здание |
| 2. | Ранее присвоенный государственный учетный номер (инвентарный) здания, сооружения, объекта незавершенного строительства | — |

| 1 | 2 | 3 |
|---|---|---|
| 3. | Кадастровый номер земельного участка (земельных участков), в границах которого (которых) расположены здание, сооружение, объект незавершенного строительства | 68:30:0001081:1, 68:30:0001081:208 |
| 4. | Уникальный учетный номер кадастрового квартала, в границах которого расположены здание, сооружение, объект незавершенного строительства | 68:30:0001081 |
| 5. | Адрес здания, сооружения, объекта незавершенного строительства | — |
| 5.1. | Сведения о местоположении здания, сооружения, объекта незавершенного строительства (при отсутствии адреса) в структурированном в соответствии с федеральной информационной адресной системой виде | — |
| 5.2. | Дополнительные сведения о местоположении | — |
| 6. | Иные сведения | — |

**3. Пояснения к сведениям об объекте недвижимости с кадастровым номером** 68:30:0003003:76 :

| 1. | — |
|---|---|

**1. Сведения о характерных точках контура объекта недвижимости с кадастровым номером** 68:30:0003003:78 :

Система координат МСК-68, зона 1 Зона № 1

| Обозначение характерных точек границ | Содержатся в Едином государственном реестре недвижимости | | | Определены в ходе выполнения комплексных кадастровых работ | | | Метод определения координат | Формулы, примененные для расчета средней квадратической погрешности определения координат характерных точек (Mt), м, с подставленными в такие формулы значениями и итоговые (вычисленные) значения Mt, м |
|---|---|---|---|---|---|---|---|---|
| | координаты, м | | Радиус, м | координаты, м | | Радиус, м | | |
| | X | Y | R | X | Y | R | | |
| 1 | 2 | 3 | 4 | 5 | 6 | 7 | 8 | 9 |
| н8278О | — | — | — | 349 925,05 | 1 303 078,82 | — | Метод спутниковых геодезических измерений (определений) | √(0,08^2 + 0,06^2) = 0,10 |
| н8279О | — | — | — | 349 929,34 | 1 303 086,73 | — | | |
| н8280О | — | — | — | 349 925,86 | 1 303 088,62 | — | | |
| н8281О | — | — | — | 349 926,16 | 1 303 089,17 | — | | |

| 1 | 2 | 3 | 4 | 5 | 6 | 7 | 8 | 9 |
|---|---|---|---|---|---|---|---|---|
| н8282О | — | — | — | 349 922,91 | 1 303 090,93 | — | Метод спутниковых геодезических измерений (определений) | √(0,08^2 + 0,06^2) = 0,10 |
| н8283О | — | — | — | 349 917,48 | 1 303 081,41 | — | | |
| н8284О | — | — | — | 349 921,50 | 1 303 079,12 | — | | |
| н8285О | — | — | — | 349 922,21 | 1 303 080,36 | — | | |
| н8278О | — | — | — | 349 925,05 | 1 303 078,82 | — | | |

**2. Сведения о характеристиках объекта недвижимости с кадастровым номером** 68:30:0003003:78 :

| № п/п | Наименование характеристики | Значение характеристики |
|---|---|---|
| 1 | 2 | 3 |
| 1. | Вид объекта недвижимости | Здание |
| 2. | Ранее присвоенный государственный учетный номер (инвентарный) здания, сооружения, объекта незавершенного строительства | — |
| 3. | Кадастровый номер земельного участка (земельных участков), в границах которого (которых) расположены здание, сооружение, объект незавершенного строительства | 68:30:0001081:6 |
| 4. | Уникальный учетный номер кадастрового квартала, в границах которого расположены здание, сооружение, объект незавершенного строительства | 68:30:0001081 |
| 5. | Адрес здания, сооружения, объекта незавершенного строительства | — |
| 5.1. | Сведения о местоположении здания, сооружения, объекта незавершенного строительства (при отсутствии адреса) в структурированном в соответствии с федеральной информационной адресной системой виде | — |
| 5.2. | Дополнительные сведения о местоположении | — |
| 6. | Иные сведения | — |

**3. Пояснения к сведениям об объекте недвижимости с кадастровым номером** 68:30:0003003:78 :

| | |
|---|---|
| 1. | — |

**1. Сведения о характерных точках контура объекта недвижимости с кадастровым номером** 68:30:0003003:103 :

Система координат МСК-68, зона 1 Зона № 1

| Обозначение характерных точек границ | Содержатся в Едином государственном реестре недвижимости | | | Определены в ходе выполнения комплексных кадастровых работ | | | Метод определения координат | Формулы, примененные для расчета средней квадратической погрешности определения координат характерных точек (Mt), м, с подставленными в такие формулы значениями и итоговые (вычисленные) значения Mt, м |
|---|---|---|---|---|---|---|---|---|
| | координаты, м | | Радиус, м | координаты, м | | Радиус, м | | |
| | X | Y | R | X | Y | R | | |
| 1 | 2 | 3 | 4 | 5 | 6 | 7 | 8 | 9 |
| н8108О | — | — | — | 349 825,01 | 1 302 900,66 | — | Метод спутниковых геодезических измерений (определений) | √(0,08^2 + 0,06^2) = 0,10 |
| н8109О | — | — | — | 349 830,34 | 1 302 910,93 | — | | |
| н8110О | — | — | — | 349 825,27 | 1 302 913,56 | — | | |
| н8111О | — | — | — | 349 819,94 | 1 302 903,30 | — | | |
| н8108О | — | — | — | 349 825,01 | 1 302 900,66 | — | | |

**2. Сведения о характеристиках объекта недвижимости с кадастровым номером** 68:30:0003003:103 :

| № п/п | Наименование характеристики | Значение характеристики |
|---|---|---|
| 1 | 2 | 3 |
| 1. | Вид объекта недвижимости | Здание |
| 2. | Ранее присвоенный государственный учетный номер (инвентарный) здания, сооружения, объекта незавершенного строительства | — |
| 3. | Кадастровый номер земельного участка (земельных участков), в границах которого (которых) расположены здание, сооружение, объект незавершенного строительства | 68:30:0001081:2 |
| 4. | Уникальный учетный номер кадастрового квартала, в границах которого расположены здание, сооружение, объект незавершенного строительства | 68:30:0001081 |

| 1 | 2 | 3 |
|---|---|---|
| 5. | Адрес здания, сооружения, объекта незавершенного строительства | — |
| 5.1. | Сведения о местоположении здания, сооружения, объекта незавершенного строительства (при отсутствии адреса) в структурированном в соответствии с федеральной информационной адресной системой виде | — |
| 5.2. | Дополнительные сведения о местоположении | — |
| 6. | Иные сведения | — |

**3. Пояснения к сведениям об объекте недвижимости с кадастровым номером** 68:30:0003003:103 :

| 1. | — |
|---|---|

**1. Сведения о характерных точках контура объекта недвижимости с кадастровым номером** 68:30:0003005:14 :

Система координат МСК-68, зона 1 Зона № 1

| Обозначение характерных точек границ | Содержатся в Едином государственном реестре недвижимости | | | Определены в ходе выполнения комплексных кадастровых работ | | | Метод определения координат | Формулы, примененные для расчета средней квадратической погрешности определения координат характерных точек (Mt), м, с подставленными в такие формулы значениями и итоговые (вычисленные) значения Mt, м |
|---|---|---|---|---|---|---|---|---|
| | координаты, м | | Радиус, м | координаты, м | | Радиус, м | | |
| | X | Y | R | X | Y | R | | |
| 1 | 2 | 3 | 4 | 5 | 6 | 7 | 8 | 9 |
| н19228 О | — | — | — | 349 778,40 | 1 302 818,86 | — | Метод спутниковых геодезических измерений (определений) | √(0,08^2 + 0,06^2) = 0,10 |
| н19229 О | — | — | — | 349 782,05 | 1 302 826,69 | — | | |
| н19230 О | — | — | — | 349 776,18 | 1 302 829,52 | — | | |
| н19231 О | — | — | — | 349 775,02 | 1 302 827,08 | — | | |
| н19232 О | — | — | — | 349 773,02 | 1 302 828,10 | — | | |
| н19233 О | — | — | — | 349 771,59 | 1 302 825,34 | — | | |
| н19234 О | — | — | — | 349 773,66 | 1 302 824,27 | — | | |

| 1 | 2 | 3 | 4 | 5 | 6 | 7 | 8 | 9 |
|---|---|---|---|---|---|---|---|---|
| н19235 О | — | — | — | 349 772,42 | 1 302 821,76 | — | Метод спутниковых геодезических измерений (определений) | √(0,08^2 + 0,06^2) = 0,10 |
| н19228 О | — | — | — | 349 778,40 | 1 302 818,86 | — | | |

**2. Сведения о характеристиках объекта недвижимости с кадастровым номером** 68:30:0003005:14 :

| № п/п | Наименование характеристики | Значение характеристики |
|---|---|---|
| 1 | 2 | 3 |
| 1. | Вид объекта недвижимости | Здание |
| 2. | Ранее присвоенный государственный учетный номер (инвентарный) здания, сооружения, объекта незавершенного строительства | — |
| 3. | Кадастровый номер земельного участка (земельных участков), в границах которого (которых) расположены здание, сооружение, объект незавершенного строительства | 68:30:0001081:13 |
| 4. | Уникальный учетный номер кадастрового квартала, в границах которого расположены здание, сооружение, объект незавершенного строительства | 68:30:0001081 |
| 5. | Адрес здания, сооружения, объекта незавершенного строительства | — |
| 5.1. | Сведения о местоположении здания, сооружения, объекта незавершенного строительства (при отсутствии адреса) в структурированном в соответствии с федеральной информационной адресной системой виде | — |
| 5.2. | Дополнительные сведения о местоположении | — |
| 6. | Иные сведения | — |

**3. Пояснения к сведениям об объекте недвижимости с кадастровым номером** 68:30:0003005:14 :

| | |
|---|---|
| 1. | — |

**Сведения о зданиях, сооружениях, объектах незавершенного строительства, необходимые для исправления реестровых ошибок в сведениях об описании их местоположения**

**1. Сведения о характерных точках контура** здания

вид объекта недвижимости (здание, сооружение, объект незавершенного строительства)

с кадастровым номером 68:30:0001068:114 :

Система координат МСК-68, зона 1 Зона № 1

| Обозначение характерных точек границ | Содержатся в Едином государственном реестре недвижимости | | | Определены в ходе выполнения комплексных кадастровых работ | | | Метод определения координат | Формулы, примененные для расчета средней квадратической погрешности определения координат характерных точек (Mt), м, с подставленными в такие формулы значениями и итоговые (вычисленные) значения Mt, м |
|---|---|---|---|---|---|---|---|---|
| | координаты, м | | Радиус, м | координаты, м | | Радиус, м | | |
| | X | Y | R | X | Y | R | | |
| 1 | 2 | 3 | 4 | 5 | 6 | 7 | 8 | 9 |
| 48541 | 350 032,13 | 1 303 007,21 | — | — | — | — | — | — |
| 48542 | 350 026,96 | 1 303 011,10 | — | — | — | — | | |
| 48543 | 350 020,98 | 1 303 003,14 | — | — | — | — | | |
| 48544 | 350 020,38 | 1 303 003,60 | — | — | — | — | | |
| 48545 | 350 018,87 | 1 303 001,60 | — | — | — | — | | |
| 48546 | 350 024,66 | 1 302 997,26 | — | — | — | — | | |
| н13930 О | — | — | — | 350 024,83 | 1 302 995,63 | — | Метод спутниковых геодезических измерений (определений) | √(0,08^2 + 0,06^2) = 0,10 |
| н13931 О | — | — | — | 350 032,53 | 1 303 005,41 | — | | |
| н13932 О | — | — | — | 350 027,45 | 1 303 009,42 | — | | |
| н13933 О | — | — | — | 350 021,29 | 1 303 001,60 | — | | |
| н13934 О | — | — | — | 350 020,70 | 1 303 002,07 | — | | |
| н13935 О | — | — | — | 350 019,14 | 1 303 000,11 | — | | |
| н13930 О | — | — | — | 350 024,83 | 1 302 995,63 | — | | |

**2. Иные сведения об объекте недвижимости с кадастровым номером** 68:30:0001068:114 :

| | |
|---|---|
| 1. | — |

**3. Пояснения к сведениям об объекте недвижимости с кадастровым номером** 68:30:0001068:114 :

| | |
|---|---|
| 1. | — |

**1. Сведения о характерных точках контура** здания

вид объекта недвижимости (здание, сооружение, объект незавершенного строительства)

с кадастровым номером 68:30:0001081:55 :

Система координат МСК-68, зона 1 Зона № 1

| Обозначение характерных точек границ | Содержатся в Едином государственном реестре недвижимости | | | Определены в ходе выполнения комплексных кадастровых работ | | | Метод определения координат | Формулы, примененные для расчета средней квадратической погрешности определения координат характерных точек (Mt), м, с подставленными в такие формулы значениями и итоговые (вычисленные) значения Mt, м |
|---|---|---|---|---|---|---|---|---|
| | координаты, м | | Радиус, м | координаты, м | | Радиус, м | | |
| | X | Y | R | X | Y | R | | |
| 1 | 2 | 3 | 4 | 5 | 6 | 7 | 8 | 9 |
| 48547 | 349 735,18 | 1 302 729,45 | — | — | — | — | — | — |
| 48548 | 349 736,38 | 1 302 732,69 | — | — | — | — | | |
| 48549 | 349 728,07 | 1 302 735,75 | — | — | — | — | | |
| 48550 | 349 726,88 | 1 302 732,51 | — | — | — | — | | |
| 48551 | 349 728,76 | 1 302 731,82 | — | — | — | — | | |
| 48552 | 349 725,90 | 1 302 724,08 | — | — | — | — | | |
| 48553 | 349 730,45 | 1 302 722,40 | — | — | — | — | | |
| 48554 | 349 733,31 | 1 302 730,14 | — | — | — | — | | |
| н13973 О | — | — | — | 349 730,25 | 1 302 721,18 | — | Метод спутниковых геодезических измерений (определений) | √(0,08^2 + 0,06^2) = 0,10 |
| н13974 О | — | — | — | 349 733,11 | 1 302 728,92 | — | | |
| н13975 О | — | — | — | 349 734,98 | 1 302 728,23 | — | | |
| н13976 О | — | — | — | 349 736,18 | 1 302 731,47 | — | | |
| н13977 О | — | — | — | 349 727,87 | 1 302 734,53 | — | | |
| н13978 О | — | — | — | 349 726,68 | 1 302 731,29 | — | | |

| 1 | 2 | 3 | 4 | 5 | 6 | 7 | 8 | 9 |
|---|---|---|---|---|---|---|---|---|
| н13979 О | — | — | — | 349 728,56 | 1 302 730,60 | — | Метод спутниковых геодезических измерений (определений) | √(0,08^2 + 0,06^2) = 0,10 |
| н13980 О | — | — | — | 349 725,70 | 1 302 722,86 | — | | |
| н13973 О | — | — | — | 349 730,25 | 1 302 721,18 | — | | |

**2. Иные сведения об объекте недвижимости с кадастровым номером** 68:30:0001081:55 :

| 1. | — |
|---|---|

**3. Пояснения к сведениям об объекте недвижимости с кадастровым номером** 68:30:0001081:55 :

| 1. | — |
|---|---|

**1. Сведения о характерных точках контура** здания

вид объекта недвижимости (здание, сооружение, объект незавершенного строительства)

с кадастровым номером 68:30:0001081:90 :

Система координат МСК-68, зона 1 Зона № 1

| Обозначение характерных точек границ | Содержатся в Едином государственном реестре недвижимости | | | Определены в ходе выполнения комплексных кадастровых работ | | | Метод определения координат | Формулы, примененные для расчета средней квадратической погрешности определения координат характерных точек (Mt), м, с подставленными в такие формулы значениями и итоговые (вычисленные) значения Mt, м |
|---|---|---|---|---|---|---|---|---|
| | координаты, м | | Радиус, м | координаты, м | | Радиус, м | | |
| | X | Y | R | X | Y | R | | |
| 1 | 2 | 3 | 4 | 5 | 6 | 7 | 8 | 9 |
| 48555 | 349 900,37 | 1 303 029,34 | — | — | — | — | — | — |
| 48556 | 349 901,51 | 1 303 031,03 | — | — | — | — | | |
| 48557 | 349 888,35 | 1 303 040,00 | — | — | — | — | | |
| 48558 | 349 887,58 | 1 303 038,86 | — | — | — | — | | |
| 48559 | 349 888,85 | 1 303 038,01 | — | — | — | — | | |
| 48560 | 349 887,69 | 1 303 036,29 | — | — | — | — | | |
| 48561 | 349 891,81 | 1 303 033,53 | — | — | — | — | | |
| 48562 | 349 887,70 | 1 303 027,41 | — | — | — | — | | |
| 48563 | 349 894,05 | 1 303 023,15 | — | — | — | — | | |
| 48564 | 349 898,88 | 1 303 030,34 | — | — | — | — | | |
| н14168 О | — | — | — | 349 892,03 | 1 303 023,66 | — | Метод спутниковых геодезических измерений (определений) | √(0,08^2 + 0,06^2) = 0,10 |

| 1 | 2 | 3 | 4 | 5 | 6 | 7 | 8 | 9 |
|---|---|---|---|---|---|---|---|---|
| н14169 О | — | — | — | 349 896,86 | 1 303 030,85 | — | Метод спутниковых геодезических измерений (определений) | √(0,08^2 + 0,06^2) = 0,10 |
| н14170 О | — | — | — | 349 898,35 | 1 303 029,85 | — | | |
| н14171 О | — | — | — | 349 899,49 | 1 303 031,54 | — | | |
| н14172 О | — | — | — | 349 886,33 | 1 303 040,51 | — | | |
| н14173 О | — | — | — | 349 885,56 | 1 303 039,37 | — | | |
| н14174 О | — | — | — | 349 886,83 | 1 303 038,52 | — | | |
| н14175 О | — | — | — | 349 885,67 | 1 303 036,80 | — | | |
| н14176 О | — | — | — | 349 889,79 | 1 303 034,04 | — | | |
| н14177 О | — | — | — | 349 885,68 | 1 303 027,92 | — | | |
| н14168 О | — | — | — | 349 892,03 | 1 303 023,66 | — | | |
| **2. Иные сведения об объекте недвижимости с кадастровым номером** | | | | | | | 68:30:0001081:90 | : |
| 1. | — | | | | | | | |
| **3. Пояснения к сведениям об объекте недвижимости с кадастровым номером** | | | | | | | 68:30:0001081:90 | : |
| 1. | — | | | | | | | |

**1. Сведения о характерных точках контура** здания

вид объекта недвижимости (здание, сооружение, объект незавершенного строительства)

с кадастровым номером 68:30:0001081:91 :

Система координат МСК-68, зона 1 Зона № 1

| Обозначение характерных точек границ | Содержатся в Едином государственном реестре недвижимости | | | Определены в ходе выполнения комплексных кадастровых работ | | | Метод определения координат | Формулы, примененные для расчета средней квадратической погрешности определения координат характерных точек (Mt), м, с подставленными в такие формулы значениями и итоговые (вычисленные) значения Mt, м |
|---|---|---|---|---|---|---|---|---|
| | координаты, м | | Радиус, м | координаты, м | | Радиус, м | | |
| | X | Y | R | X | Y | R | | |
| 1 | 2 | 3 | 4 | 5 | 6 | 7 | 8 | 9 |
| — | — | — | — | — | — | — | — | — |
| — | — | — | — | — | — | — | | |
| — | — | — | — | — | — | — | | |
| — | — | — | — | — | — | — | | |
| — | — | — | — | — | — | — | | |

**2. Иные сведения об объекте недвижимости с кадастровым номером** 68:30:0001081:91 :

| | |
|---|---|
| 1. | — |

**3. Пояснения к сведениям об объекте недвижимости с кадастровым номером** 68:30:0001081:91 :

| | |
|---|---|
| 1. | — |

**1. Сведения о характерных точках контура** здания

вид объекта недвижимости (здание, сооружение, объект незавершенного строительства)

с кадастровым номером 68:30:0001081:92 :

Система координат МСК-68, зона 1 Зона № 1

| Обозначение характерных точек границ | Содержатся в Едином государственном реестре недвижимости | | | Определены в ходе выполнения комплексных кадастровых работ | | | Метод определения координат | Формулы, примененные для расчета средней квадратической погрешности определения координат характерных точек (Mt), м, с подставленными в такие формулы значениями и итоговые (вычисленные) значения Mt, м |
|---|---|---|---|---|---|---|---|---|
| | координаты, м | | Радиус, м | координаты, м | | Радиус, м | | |
| | X | Y | R | X | Y | R | | |
| 1 | 2 | 3 | 4 | 5 | 6 | 7 | 8 | 9 |
| 48569 | 349 829,78 | 1 302 887,60 | — | — | — | — | — | — |
| 48570 | 349 832,16 | 1 302 891,47 | — | — | — | — | | |

| 1 | 2 | 3 | 4 | 5 | 6 | 7 | 8 | 9 |
|---|---|---|---|---|---|---|---|---|
| 48571 | 349 833,21 | 1 302 890,83 | — | — | — | — | — | — |
| 48572 | 349 834,05 | 1 302 892,19 | — | — | — | — | | |
| 48573 | 349 833,00 | 1 302 892,84 | — | — | — | — | | |
| 48574 | 349 833,26 | 1 302 893,26 | — | — | — | — | | |
| 48575 | 349 825,43 | 1 302 898,08 | — | — | — | — | | |
| 48576 | 349 821,94 | 1 302 892,42 | — | — | — | — | | |
| н14178 О | — | — | — | 349 821,55 | 1 302 890,91 | — | Метод спутниковых геодезических измерений (определений) | √(0,08^2 + 0,06^2) = 0,10 |
| н14179 О | — | — | — | 349 829,22 | 1 302 885,83 | — | | |
| н14180 О | — | — | — | 349 831,73 | 1 302 889,61 | — | | |
| н14181 О | — | — | — | 349 832,76 | 1 302 888,94 | — | | |
| н14182 О | — | — | — | 349 833,64 | 1 302 890,27 | — | | |
| н14183 О | — | — | — | 349 832,62 | 1 302 890,95 | — | | |
| н14184 О | — | — | — | 349 832,89 | 1 302 891,36 | — | | |
| н14185 О | — | — | — | 349 825,23 | 1 302 896,45 | — | | |
| н14178 О | — | — | — | 349 821,55 | 1 302 890,91 | — | | |

| **2. Иные сведения об объекте недвижимости с кадастровым номером** | 68:30:0001081:92 : |
|---|---|
| 1. | — |

| **3. Пояснения к сведениям об объекте недвижимости с кадастровым номером** | 68:30:0001081:92 : |
|---|---|
| 1. | — |

**Схема границ земельных участков**



**Масштаб 1:2 500**