



ГОСУДАРСТВЕННАЯ ИНСПЕКЦИЯ ПО ОХРАНЕ ОБЪЕКТОВ  
КУЛЬТУРНОГО НАСЛЕДИЯ САХАЛИНСКОЙ ОБЛАСТИ

П Р И К А З

от 16.02.2026 № 1-3.42-70/26

г. Южно-Сахалинск

**Об установлении границ территории, предмета охраны  
и режима использования земельного участка, в  
границах которого расположен выявленный объект  
археологического наследия  
«Поселение Село Покровка 1 (Кирпичный)»**

В соответствии со статьями 5.1, 9.1, 33 Федерального закона от 25.06.2002 № 73-ФЗ «Об объектах культурного наследия (памятниках истории и культуры) народов Российской Федерации», Положением о государственной инспекции по охране объектов культурного наследия Сахалинской области, утвержденным постановлением Правительства Сахалинской области от 03.05.2017 № 185, на основании заключения (акта) государственной историко-культурной экспертизы от 26 ноября 2025 года № 17-11/25, приказываю:

1. Утвердить границы территории и предмет охраны выявленного объекта археологического наследия «Поселение Село Покровка 1 (Кирпичный)», расположенного на территории Долинского муниципального округа Сахалинской области, согласно приложению к настоящему приказу.

2. Установить следующий особый режим использования земельного участка, в границах которого расположен выявленный объект археологического наследия «Поселение Село Покровка 1 (Кирпичный)»:

2.1. проведение земляных, строительных, мелиоративных, хозяйственных работ, работ по использованию лесов (за исключением работ, указанных в пунктах 3, 4 и 7 части 1 статьи 25 Лесного кодекса Российской Федерации) и иных работ при условии обеспечения сохранности выявленного объекта археологического наследия «Поселение Село Покровка 1 (Кирпичный)» (обеспечение неизменности внешнего облика, сохранение целостности, структуры объекта археологического наследия или организация и финансирование спасательных археологических полевых работ на данном объекте археологического наследия);

2.2. возможность проведения археологических полевых работ на выявленном объекте археологического наследия «Поселение Село Покровка 1 (Кирпичный)» в порядке, установленном Федеральным законом от 25.06.2002 № 73-ФЗ «Об объектах культурного наследия (памятниках истории и культуры) народов Российской Федерации»;

2.3. обеспечение доступа граждан к выявленному объекту археологического наследия «Поселение Село Покровка 1 (Кирпичный)».

3. В соответствии с частью 2 статьи 36 Федерального закона от 25.06.2002 № 73-ФЗ «Об объектах культурного наследия (памятниках истории и культуры) народов Российской Федерации» изыскательские, проектные, земляные, строительные, мелиоративные, хозяйственные работы, работы по использованию лесов (за исключением работ, указанных в пунктах 3, 4 и 7 части 1 статьи 25 Лесного кодекса Российской Федерации) и иные работы в границах территории выявленного объекта археологического наследия «Поселение Село Покровка 1 (Кирпичный)», проводятся при условии реализации согласованных с соответствующим органом охраны объектов культурного наследия обязательных разделов об обеспечении сохранности указанного объекта археологического наследия в проектах проведения таких работ или проектах обеспечения сохранности указанного объекта археологического наследия либо плана проведения спасательных

археологических полевых работ, включающих оценку воздействия проводимых работ на указанный объект археологического наследия.

4. Организовать работу по подготовке в сроки, установленные законодательством РФ, документации для внесения границ территории выявленного объекта археологического наследия «Поселение Село Покровка 1 (Кирпичный)» в Единый государственный реестр недвижимости.

5. Опубликовать настоящий приказ на «Официальном интернет-портале правовой информации» ([www.pravo.gov.ru](http://www.pravo.gov.ru)), разместить на официальном сайте государственной инспекции по охране объектов культурного наследия Сахалинской области ([okn.sakhalin.gov.ru](http://okn.sakhalin.gov.ru)).

6. Контроль за исполнением настоящего приказа оставляю за собой.

Руководитель

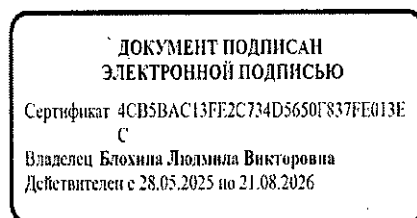

Л.В. Блохина

**ПРИЛОЖЕНИЕ**

к приказу государственной инспекции по  
охране объектов культурного наследия  
Сахалинской области  
№ 1-3.42-70/26 от 16.02.2026

**ГРАНИЦЫ**

**территории объекта и предмет охраны выявленного объекта  
археологии «Поселение Село Покровка 1 (Кирпичный)»**

Выявленный объект археологического наследия «Поселение Село Покровка 1 (Кирпичный)» расположен на территории Долинского муниципального округа Сахалинской области.

**1. Координаты характерных точек углов поворота границ территории выявленного объекта археологического наследия «Поселение Село Покровка 1 (Кирпичный)»**

Обозначение (номер) характерной точки	Координаты характерных точек во Всемирной геодезической системе координат (WGS-84)		Координаты характерных точек в местной системе координат (МСК-65 зона 1)	
	Северной широты	Восточной долготы	X	Y
<b>Контур 1</b>				
1	47°18'47.84"	142°41'02.14"	725549,25	1297414,96
2	47°18'47.59"	142°41'03.03"	725541,39	1297433,66
3	47°18'47.00"	142°41'02.65"	725523,34	1297425,58
4	47°18'46.50"	142°41'02.71"	725507,75	1297426,95
5	47°18'46.54"	142°41'01.70"	725508,94	1297405,64
6	47°18'45.78"	142°41'01.55"	725485,72	1297402,44
7	47°18'45.89"	142°41'00.45"	725488,94	1297379,40
1	47°18'47.84"	142°41'02.14"	725549,25	1297414,96
<b>Контур 2</b>				
8	47°18'49.28"	142°41'00.76"	725593,56	1297385,92
9	47°18'49.19"	142°41'01.78"	725590,87	1297407,34
10	47°18'48.50"	142°41'01.79"	725569,68	1297407,51
11	47°18'48.58"	142°41'00.65"	725572,10	1297383,59
8	47°18'49.28"	142°41'00.76"	725593,56	1297385,92

Контур 3				
12	47°18-58.85	142-41-01.48	725889,26	1297401,30
13	47°18-58.27	142-41-02.04	725871,44	1297412,96
14	47°18-58.17	142-41-01.76	725868,34	1297407,08
15	47°18-58.19	142-41-01.18	725868,89	1297394,83
16	47°18-58.47	142-41-00.85	725877,51	1297387,99
17	47°18-58.77	142-41-01.10	725886,88	1297393,28
12	47°18-58.85	142-41-01.48	725889,26	1297401,30

## 2. Описание границы территории выявленного объекта археологического наследия «Поселение Село Покровка 1 (Кирпичный)»

Выявленный Объект археологического наследия Поселение Село Покровка 1 (Кирпичный) расположен на площади 1408,71 кв. м (0,140871 га) в контуре 1, 486,43 кв. м (0,48643 га) в контуре 2 и 325,84 кв. м (0,32584 га) в контуре 3, при общей площади 2220,98 кв. м (0,222098 га).

Граница объекта археологического наследия Поселение Село Покровка 1 (Кирпичный), определяется по поверхности площадки поселения на высотах 22-32 метра над уровнем моря. Граница памятника охватывает месторасположение жилищных впадин №№1-4 и культурного слоя межжилищного пространства, граница которого фиксируется естественными формами рельефа и разведочными разрезами (шурфами 2025 года).

Линии, соединяющие точки №№1-7, 8-11, 12-17 являются географической границей объекта археологического наследия Поселение Село Покровка 1 (Кирпичный).

Сведения о частях границы		
Обозначение части границы		Описание прохождения части границы
от точки	до точки	
Контур 1		
1	2	20,40 метра, направление 112,34°
2	3	20,09 метра, направление 24,26°
3	4	15,50 метра, направление 176,19°
4	5	20,97 метра, направление 92,83°
5	6	23,45 метра, направление 188,22°
6	7	23,26 метра, направление 98,31°
7	1	70,32 метра, направление 30,42°

Контур 2		
8	9	21,65 метра, направление 97,55°
9	10	21,40 метра, направление 359,31°
10	11	23,93 метра, направление 276,20°
11	8	22,01 метра, направление 185,38°
Контур 3		
12	13	21,51 метра, направление 146,74°
13	14	6,90 метра, направление 61,29°
14	15	12,27 метра, направление 272,69°
15	16	11,29 метра, направление 142,25°
16	17	10,83 метра, направление 30,31°
17	12	8,26 метра, направление 253,78°

**3. Описание предмета охраны выявленного объекта археологического наследия «Поселение Село Покровка 1 (Кирпичный)»**

Предметом охраны является скрытый в земле культурный слой, распространяющийся в границах территории объекта культурного наследия и включающий выраженные в рельефе впадины древних жилищ (жилища №№ 1-4), суглинистые пласты грунтов с различными включениями, сформировавшимися в результате деятельности человека более ста лет назад и содержащие археологические предметы. Культурный слой содержит информацию о быте древнего населения южного Сахалина и уникальные источники, отражающие историко-культурные процессы эпохи палеометалла - средневековья.

### 4. Ситуационный план территории выявленного объекта археологического наследия «Поселение Село Покровка 1 (Кирпичный)»



5. Топографический план границы территории выявленного объекта археологического наследия «Поселение Село Покровка 1 (Кирпичный)»

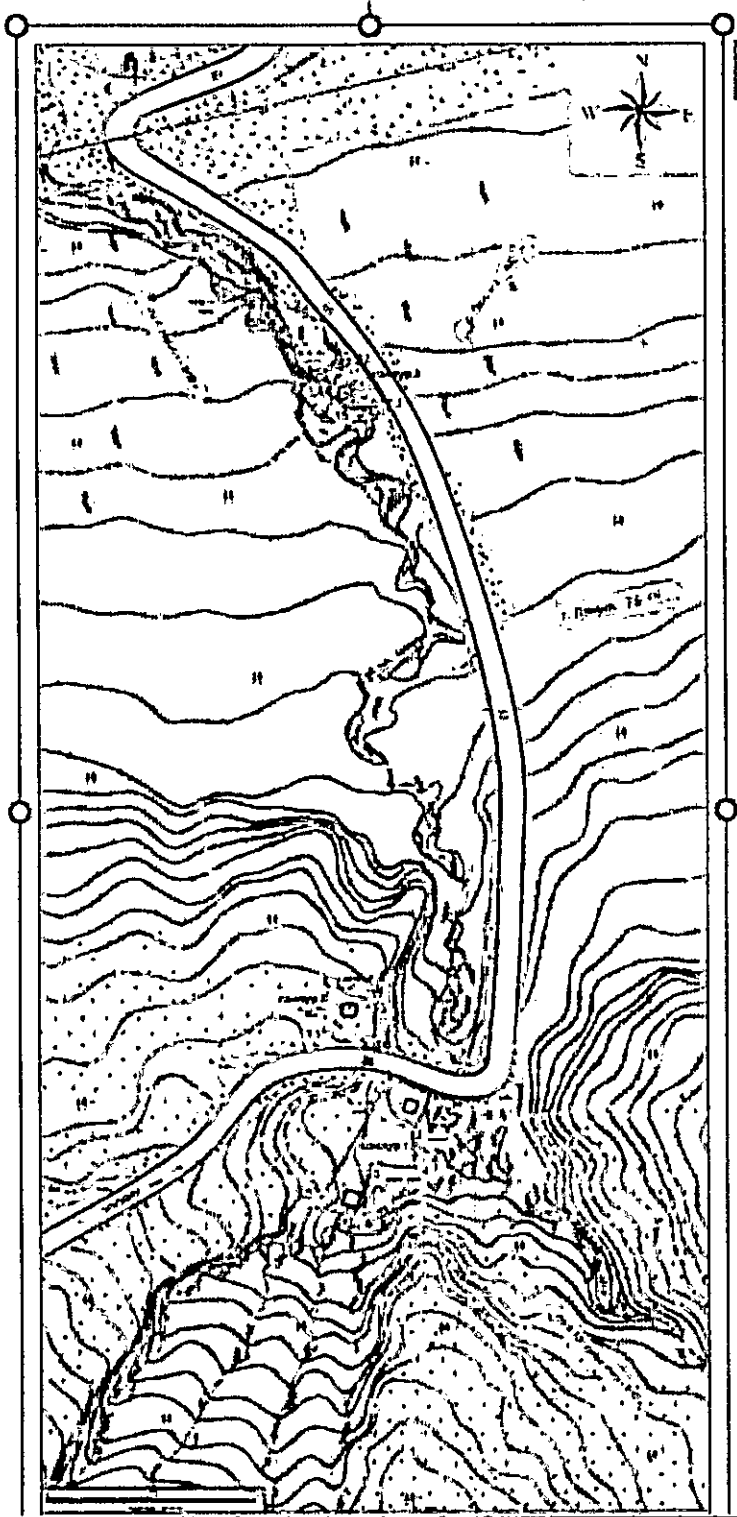

<b>УСЛОВНЫЕ ОБОЗНАЧЕНИЯ</b>		шриф. №3	Шриф. без археологических символов
	Границы территории ОАИ	шриф. №1	Шриф. с археологическими символами
	2 < Характерные точки угла поворота границы территории ОАИ и ее частей	шриф. №2	Шриф. с культурными стилями
	1 < Природные ландшафтные объекты, входящие в ОАИ	шриф. №4	Шриф. с прописными буквами
	Объекты археологического наследия	шриф. №5	Шриф. с прописными буквами
Объект археологического наследия Поселение Село Покровка 1 (Кирпичный)			

6. План границы территории выявленного объекта археологического наследия «Поселение Село Покровка 1 (Кирпичный)»

