Государственная регистрация:
дата: 13.11.2026 № 1252

ГЛАВНОЕ УПРАВЛЕНИЕ АРХИТЕКТУРЫ И ГРАДОСТРОИТЕЛЬСТВА РЯЗАНСКОЙ ОБЛАСТИ

П О С Т А Н О В Л Е Н И Е

«12» ноября 2026 г. № 810-п

Об утверждении правил землепользования и застройки муниципального образования – Рыбновский муниципальный округ Рязанской области применительно к территории Истобниковского сельского округа Рыбновского района Рязанской области

На основании статьи 32 Градостроительного кодекса Российской Федерации, статьи 2 Закона Рязанской области от 28.12.2018 № 106-ОЗ «О перераспределении отдельных полномочий в области градостроительной деятельности между органами местного самоуправления муниципальных образований Рязанской области и органами государственной власти Рязанской области», руководствуясь постановлениями Правительства Рязанской области от 29.12.2025 № 421 «Об установлении случаев подготовки проектов генеральных планов, правил землепользования и застройки, утверждения проектов планировки и межевания территории без проведения общественных обсуждений или публичных слушаний», от 06.08.2008 № 153 «Об утверждении Положения о главном управлении архитектуры и градостроительства Рязанской области», главное управление архитектуры и градостроительства Рязанской области ПОСТАНОВЛЯЕТ:

1. Утвердить прилагаемые правила землепользования и застройки муниципального образования – Рыбновский муниципальный округ Рязанской области применительно к территории Истобниковского сельского округа Рыбновского района Рязанской области.

2. Настоящее постановление вступает в силу со дня его официального опубликования.

3. Государственному казенному учреждению Рязанской области «Центр градостроительного развития Рязанской области»:

1) обеспечить доступ к правилам землепользования и застройки муниципального образования – Рыбновский муниципальный округ Рязанской области применительно к территории Истобниковского сельского округа

Рыбновского района Рязанской области в федеральной государственной информационной системе территориального планирования и размещение в государственных информационных системах обеспечения градостроительной деятельности в соответствии с требованиями Градостроительного кодекса Российской Федерации;

2) подготовить, заверить усиленной квалифицированной электронной подписью и направить в территориальный орган федерального органа исполнительной власти, уполномоченный Правительством Российской Федерации на осуществление государственного кадастрового учета, государственной регистрации прав, ведение Единого государственного реестра недвижимости, сведения о границах территориальных зон для внесения в Единый государственный реестр недвижимости в соответствии с Федеральным законом от 13.07.2015 № 218-ФЗ «О государственной регистрации недвижимости».

4. Отделу кадровой работы и делопроизводства обеспечить:

1) государственную регистрацию настоящего постановления в правовом департаменте аппарата Губернатора и Правительства Рязанской области;

2) опубликование настоящего постановления в сетевом издании «Рязанские ведомости» (www.rv-ryazan.ru) и на официальном интернет-портале правовой информации (www.pravo.gov.ru).

5. Отделу информационного обеспечения градостроительной деятельности разместить настоящее постановление на официальном сайте главного управления архитектуры и градостроительства Рязанской области в сети «Интернет».

6. Предложить главе Рыбновского муниципального округа Рязанской области обеспечить размещение настоящего постановления на официальном сайте муниципального образования в сети «Интернет», публикацию в средствах массовой информации.

7. Признать не подлежащим применению решение Думы муниципального образования – Рыбновский муниципальный район Рязанской области от 28.02.2017 № 660 «Об утверждении Правил землепользования и застройки муниципальных образований – сельских поселений, входящих в состав Рыбновского муниципального района Рязанской области» в части утверждения правил землепользования и застройки муниципального образования – Истобниковское сельское поселение Рыбновского муниципального района Рязанской области.

8. Контроль за исполнением настоящего постановления возложить на заместителя начальника главного управления архитектуры и градостроительства Рязанской области Н.А. Дыкину.

Начальник Р.В. Шашкин

Утверждены
постановлением главного управления
архитектуры и градостроительства
Рязанской области
от 12 ноября 2026 г. № 810-п

ПРАВИЛА ЗЕМЛЕПОЛЬЗОВАНИЯ И ЗАСТРОЙКИ муниципального образования – Рыбновский муниципальный округ Рязанской области применительно к территории Истобниковского сельского округа Рыбновского района Рязанской области

Содержание

Раздел 1. Порядок применения и внесения изменений в правила землепользования и застройки 4
Статья 1. Основные понятия, используемые в правилах землепользования и застройки 4
Статья 2. Положение о регулировании землепользования и застройки 4
Статья 3. Положение о подготовке документации по планировке территории .. 4
Статья 4. Положение о проведении общественных обсуждений или публичных слушаний по вопросам землепользования и застройки 5
Статья 5. Положение о внесении изменений в правила землепользования и застройки 6
Статья 6. Градостроительные планы земельных участков 6
Статья 7. Разрешение на строительство, реконструкцию и ввод объектов капитального строительства в эксплуатацию 7
Раздел 2. Градостроительные регламенты 7
Статья 8. Общие требования, предъявляемые к установлению градостроительных регламентов 7
Статья 9. Перечень территориальных зон, установленных на карте градостроительного зонирования 8
Статья 10. Виды разрешенного использования и предельные параметры земельных участков и объектов капитального строительства 9
Статья 10.1. Зона застройки индивидуальными жилыми домами (1.1) 11
Статья 10.2. Зона садоводства (4.2) 13
Статья 10.3. Иная зона сельскохозяйственного назначения (4.3) 13
Статья 10.4. Зона рекреационного назначения (5) 14
Статья 10.5. Зона кладбищ (6.1) 15
Статья 10.6. Зона озелененных территорий специального назначения (6.2) 16
Статья 10.7. Иная зона (7) 16
Статья 11. Земли, для которых градостроительные регламенты не устанавливаются 17
Статья 12. Требования к архитектурно-градостроительному облику объектов капитального строительства 18
Статья 13. Расчетные показатели минимально допустимого уровня обеспеченности территории объектами коммунальной, транспортной, социальной инфраструктур и расчетные показатели максимально допустимого уровня территориальной доступности указанных объектов для населения 18
Статья 14. Ограничения использования земельных участков и объектов капитального строительства 20
Статья 14.1. Санитарно-защитные зоны 20
Статья 14.2. Водоохранные зоны и прибрежные защитные полосы 21

Статья 14.3. Охранные зоны инженерных коммуникаций 24
Статья 14.4. Охранная зона пункта государственной геодезической сети 29
Статья 14.5. Придорожные полосы автомобильных дорог 29
Статья 14.6. Приаэродромная территория 30
Статья 14.7. Зоны затопления и подтопления 31
Статья 15. Лесопарковый зеленый пояс 31
Статья 16. Объекты культурного наследия 32

Раздел 1. Порядок применения и внесения изменений в правила землепользования и застройки

Статья 1. Основные понятия, используемые в правилах землепользования и застройки

В настоящих правилах землепользования и застройки муниципального образования – Рыбновский муниципальный округ Рязанской области применительно к территории Истобниковского сельского округа Рыбновского района Рязанской области (далее – правила землепользования и застройки), используются понятия и определения, установленные Градостроительным кодексом Российской Федерации.

Статья 2. Положение о регулировании землепользования и застройки

1. В соответствии со статьей 32 Градостроительного кодекса Российской Федерации правила землепользования и застройки утверждаются представительным органом местного самоуправления.

2. В соответствии с Законом Рязанской области от 28.12.2018 № 106-ОЗ «О перераспределении отдельных полномочий в области градостроительной деятельности между органами местного самоуправления муниципальных образований Рязанской области и органами государственной власти Рязанской области» полномочия органов местного самоуправления по принятию решения о подготовке проекта правил землепользования и застройки, утверждению состава и порядка деятельности комиссии по подготовке проекта правил землепользования и застройки, принятию решения о проведении общественных обсуждений или публичных слушаний, принятию решения об утверждении правил землепользования и застройки или о необходимости их доработки, внесению изменений в правила землепользования и застройки осуществляет исполнительный орган Рязанской области, уполномоченный в сфере градостроительной деятельности.

3. В соответствии с постановлением Правительства Рязанской области от 06.08.2008 № 153 «Об утверждении Положения о главном управлении архитектуры и градостроительства Рязанской области» исполнительным органом Рязанской области, уполномоченным в сфере градостроительной деятельности, является главное управление архитектуры и градостроительства Рязанской области.

Статья 3. Положение о подготовке документации по планировке территории

1. В соответствии со статьей 41 Градостроительного кодекса Российской Федерации подготовка документации по планировке территории осуществляется в целях обеспечения устойчивого развития территорий, в том числе выделения элементов планировочной структуры, установления границ земельных участков, установления границ зон планируемого размещения объектов капитального строительства.

2. В соответствии с Законом Рязанской области от 28.12.2018 № 106-ОЗ «О перераспределении отдельных полномочий в области градостроительной деятельности между органами местного самоуправления муниципальных образований Рязанской области и органами государственной власти Рязанской области» полномочия органов местного самоуправления по принятию решения о подготовке документации по планировке территории, обеспечению ее подготовки, утверждению документации по планировке территории или принятию решения об отклонении такой документации и о направлении ее на доработку, внесению изменений в документацию по планировке территории осуществляет исполнительный орган Рязанской области, уполномоченный в сфере градостроительной деятельности.

3. В соответствии с постановлением Правительства Рязанской области от 06.08.2008 № 153 «Об утверждении Положения о главном управлении архитектуры и градостроительства Рязанской области» исполнительным органом власти Рязанской области, уполномоченным в сфере градостроительной деятельности, является главное управление архитектуры и градостроительства Рязанской области.

Статья 4. Положение о проведении общественных обсуждений или публичных слушаний по вопросам землепользования и застройки

1. Проведение общественных обсуждений или публичных слушаний по вопросам землепользования и застройки осуществляется в соответствии со статьей 5.1 Градостроительного кодекса Российской Федерации, Законом Рязанской области от 28.12.2018 № 106-ОЗ «О перераспределении отдельных полномочий в области градостроительной деятельности между органами местного самоуправления муниципальных образований Рязанской области и органами государственной власти Рязанской области», постановлением главного управления архитектуры и градостроительства Рязанской области от 03.04.2019 № 6-п «Об утверждении Положения по территориальному планированию, землепользованию и застройке Рязанской области, Положения об организации и проведения общественных обсуждений, публичных слушаний при осуществлении градостроительной деятельности».

2. Организатором обсуждений или публичных слушаний по проектам генеральных планов и правил землепользования и застройки, проектам планировки территории, проектам межевания территории, проектам, предусматривающим внесение изменений в один из указанных утвержденных документов является комиссия по территориальному планированию, землепользованию и застройке Рязанской области.

3. Результаты общественных обсуждений или публичных слушаний носят рекомендательный характер.

4. Документами общественных обсуждений или публичных слушаний являются протокол общественных обсуждений или публичных слушаний и заключение о результатах общественных обсуждений или публичных слушаний.

5. Участники общественных обсуждений или публичных слушаний вправе

представлять свои предложения и замечания, касающиеся обсуждаемых вопросов, для включения в протокол общественных обсуждений или протокол публичных слушаний.

Статья 5. Положение о внесении изменений в правила землепользования и застройки

1. Внесение изменений в правила землепользования и застройки осуществляется в порядке, предусмотренном статьями 31 и 32 Градостроительного кодекса Российской Федерации, с учетом особенностей, установленных статьей 33 Градостроительного кодекса Российской Федерации.

2. Основания для рассмотрения вопроса о внесении изменений в правила землепользования и застройки предусмотрены частью 2 статьи 33 Градостроительного кодекса Российской Федерации.

Статья 6. Градостроительные планы земельных участков

1. В соответствии со статьей 57.3 Градостроительного кодекса Российской Федерации градостроительный план земельного участка выдается в целях обеспечения субъектов градостроительной деятельности информацией, необходимой для архитектурно-строительного проектирования, строительства, реконструкции объектов капитального строительства в границах земельного участка.

2. В соответствии с Законом Рязанской области от 28.12.2018 № 106-ОЗ «О перераспределении отдельных полномочий в области градостроительной деятельности между органами местного самоуправления муниципальных образований Рязанской области и органами государственной власти Рязанской области» полномочия органов местного самоуправления по подготовке, регистрации и выдаче градостроительных планов земельных участков осуществляет исполнительный орган Рязанской области, уполномоченный в сфере градостроительной деятельности.

3. В соответствии с постановлением Правительства Рязанской области от 06.08.2008 № 153 «Об утверждении Положения о главном управлении архитектуры и градостроительства Рязанской области» исполнительным органом Рязанской области, уполномоченным в сфере градостроительной деятельности, является главное управление архитектуры и градостроительства Рязанской области.

4. В соответствии с распоряжением Правительства Рязанской области от 07.02.2019 № 62-р обеспечение реализации отдельных полномочий в области градостроительной деятельности главного управления архитектуры и градостроительства Рязанской области, перераспределенных между органами местного самоуправления муниципальных образований Рязанской области и органами государственной власти Рязанской области, в части подготовки, регистрации и выдачи градостроительных планов земельных участков относится к полномочиям государственного казенного учреждения Рязанской области «Центр градостроительного развития Рязанской области».

Статья 7. Разрешение на строительство, реконструкцию и ввод объектов капитального строительства в эксплуатацию

1. Разрешение на строительство, реконструкцию объектов капитального строительства выдается органами местного самоуправления в соответствии со статьей 51 Градостроительного кодекса Российской Федерации.

2. В соответствии с Законом Рязанской области от 28.12.2018 № 106-ОЗ «О перераспределении отдельных полномочий в области градостроительной деятельности между органами местного самоуправления муниципальных образований Рязанской области и органами государственной власти Рязанской области» полномочия органов местного самоуправления по выдаче разрешения на строительство, разрешения на ввод объектов в эксплуатацию в случае, если проектная документация объектов капитального строительства и результаты инженерных изысканий, выполненных для подготовки такой проектной документации, подлежат экспертизе, отказ в выдаче таких разрешений осуществляет исполнительный орган Рязанской области, уполномоченный в сфере градостроительной деятельности.

3. Согласно постановлению Правительства Рязанской области от 06.08.2008 № 153 «Об утверждении Положения о главном управлении архитектуры и градостроительства Рязанской области» исполнительным органом Рязанской области, уполномоченным в сфере градостроительной деятельности, является главное управление архитектуры и градостроительства Рязанской области.

4. В соответствии с распоряжением Правительства Рязанской области от 07.02.2019 № 62-р обеспечение реализации отдельных полномочий в области градостроительной деятельности главного управления архитектуры и градостроительства Рязанской области, перераспределенных между органами местного самоуправления муниципальных образований Рязанской области и органами государственной власти Рязанской области, в части выдачи разрешения на строительство, разрешения на ввод объектов в эксплуатацию в случае, если проектная документация объектов капитального строительства и результаты инженерных изысканий, выполненных для подготовки такой проектной документации, подлежат экспертизе, отказ в выдаче таких разрешений относится к полномочиям государственного казенного учреждения Рязанской области «Центр градостроительного развития Рязанской области».

Раздел 2. Градостроительные регламенты

Статья 8. Общие требования, предъявляемые к установлению градостроительных регламентов

1. Градостроительным регламентом определяется правовой режим земельных участков, равно как всего, что находится над и под поверхностью земельных участков и используется в процессе их застройки и последующей эксплуатации объектов капитального строительства.

2. Градостроительные регламенты установлены с учетом:

1) фактического использования земельных участков и объектов капитального строительства в границах территориальной зоны;

2) возможного сочетания в пределах одной территориальной зоны различных видов существующего и планируемого использования земельных участков и объектов капитального строительства;

3) функциональных зон и характеристик их планируемого развития, определенных документами территориального планирования муниципальных образований;

4) видов территориальных зон;

5) требований охраны объектов культурного наследия, а также особо охраняемых природных территорий, и иных природных объектов.

3. Действие градостроительных регламентов распространяется в равной мере на все земельные участки и объекты капитального строительства, расположенные в границах территориальных зон, определенных на карте градостроительного зонирования, за исключением случаев, указанных в части 4 настоящей статьи.

4. Действие градостроительного регламента не распространяется на земельные участки:

1) в границах территорий общего пользования;

2) вид разрешенного использования которых устанавливается в соответствии с федеральным законом документацией по планировке территории;

3) используемые для осуществления пользования недрами;

4) предназначенные для размещения линейных объектов и (или) занятые линейными объектами.

Статья 9. Перечень территориальных зон, установленных на карте градостроительного зонирования

В результате градостроительного зонирования территории муниципального образования – Рыбновский муниципальный округ Рязанской области применительно к территории Истобниковского сельского округа Рыбновского района Рязанской области на карте градостроительного зонирования установлены территориальные зоны, представленные в таблице 9.1.

Таблица 9.1

Обозначение территориальной зоны	Наименование (код) территориальной зоны
1.1	Зона застройки индивидуальными жилыми домами (1.1)
4.2	Зона садоводства (4.2)
4.3	Иная зона сельскохозяйственного назначения (4.3)

Обозначение территориальной зоны	Наименование (код) территориальной зоны
5	Зона рекреационного назначения (5)
6.1	Зона кладбищ (6.1)
6.2	Зона озелененных территорий специального назначения (6.2)
7	Иная зона (7)

Статья 10. Виды разрешенного использования и предельные параметры земельных участков и объектов капитального строительства

1. Применительно к каждой территориальной зоне устанавливаются следующие виды разрешенного использования земельных участков и объектов капитального строительства:

1) основные виды разрешенного использования;

2) условно разрешенные виды использования;

3) вспомогательные виды разрешенного использования, допустимые только в качестве дополнительных по отношению к основным видам разрешенного использования и условно разрешенным видам использования и осуществляемые совместно с ними.

2. Виды разрешенного использования земельных участков, содержащиеся в градостроительных регламентах, установлены в соответствии с Градостроительным кодексом Российской Федерации, классификатором видов разрешенного использования земельных участков, утвержденным федеральным органом исполнительной власти, осуществляющим функции по выработке государственной политики и нормативному регулированию в сфере земельных отношений.

3. Текстовое наименование вида разрешенного использования земельного участка и его код (числовое обозначение) являются равнозначными.

4. Виды разрешенного использования объектов капитального строительства содержатся в описании видов разрешенного использования земельных участков и отдельно не устанавливаются.

5. Предельные параметры разрешенного строительства, реконструкции объектов капитального строительства применительно к вспомогательным видам разрешенного использования для всех территориальных зон устанавливаются идентичными, установленным предельным параметрам разрешенного строительства, реконструкции объектов капитального строительства, установленным для основных и условно разрешенных видов использования, совместно с которыми применяются вспомогательные виды разрешенного использования.

6. Если предельные размеры земельных участков, в том числе их площадь и предельные параметры разрешенного строительства, реконструкции объектов капитального строительства не устанавливаются в территориальных зонах, то такие предельные размеры земельных участков, в том числе их площадь и предельные параметры разрешенного строительства, реконструкции объектов капитального строительства не подлежат установлению (далее – НПУ).

7. Предельные размеры земельных участков, в том числе их площадь, не распространяются на отношения по землепользованию, возникшие до вступления в силу настоящих правил землепользования и застройки, в том числе на отношения по приобретению в установленном порядке гражданами и юридическими лицами, имеющими в собственности, безвозмездном пользовании, хозяйственном ведении или оперативном управлении объекты капитального строительства, расположенные на земельных участках, находящихся в государственной или муниципальной собственности, прав на эти земельные участки при условии, что соответствующие объекты капитального строительства существовали на законных основаниях до вступления в силу настоящих правил землепользования и застройки.

8. При определении количества этажей объектов капитального строительства учитываются все этажи, включая подземные, подвальный, цокольный, надземные, технические, мансардный; не учитывают: подполье, проветриваемое подполье, техническое подполье, технические пространства, чердак, технический чердак, расположенные на крыше технические помещения (крышные котельные, машинные отделения лифтов, помещения вентиляционных камер и другие).

9. При размещении объекта капитального строительства на земельном участке с уклоном первым надземным следует считать этаж с отметкой пола помещений выше наиболее низкой планировочной отметки земли.

10. Высота объекта капитального строительства определяется как вертикальный размер, измеряемый от проектной отметки земли до верхней отметки самого высокого конструктивного элемента здания (парапет кровли, карниз, конек кровли, верх фронтона, купол, шпиль, башня).

11. Процент застройки в границах земельного участка, определяется как отношение суммарной площади земельного участка, которая может быть застроена, ко всей площади земельного участка.

12. Ширина улиц и дорог в красных линиях, а в случае их отсутствия, по границам земельных участков для малых городских населенных пунктов и сельских населенных пунктов принимается, м: городских дорог – 15-30; улиц общегородского значения – 30-50; улиц и дорог районного значения – 18-30; улиц и дорог местного значения – 15-20.

13. Количество машино-мест для хранения автотранспорта для многоквартирной застройки - 1 машино-место на 86 кв. м общей площади квартир в границах земельного(ых) участка(ов) многоквартирного жилого дома. Общая площадь квартир принимается за исключением лоджий, веранд, холодных кладовых и тамбуров, балконов, террас. Количество машино-мест для парковки легковых автомобилей на стоянках автомобилей, размещаемых в непосредственной близости от отдельно стоящих объектов капитального строительства в границах жилых и

общественно-деловых зон определяется согласно нормативам градостроительного проектирования.

Статья 10.1. Зона застройки индивидуальными жилыми домами (1.1)

1. Зона застройки индивидуальными жилыми домами выделяется на основе существующих и вновь осваиваемых территорий индивидуальной жилой застройки, с целью повышения уровня комфортности проживания, развития сферы социального и культурно-бытового обслуживания, обеспечивающих потребности жителей, создания условий для размещения необходимых объектов инженерной инфраструктуры и благоустройства территории.

2. Виды разрешенного использования земельных участков и объектов капитального строительства в зоне застройки индивидуальными жилыми домами представлены в таблице 10.1.1.

Таблица 10.1.1

Вид разрешенного использования	Наименование вида разрешенного использования	Код вида разрешенного использования
Основные виды разрешенного использования	для индивидуального жилищного строительства;	2.1
	для ведения личного подсобного хозяйства (приусадебный земельный участок);	2.2
	предоставление коммунальных услуг;	3.1.1
	административные здания организаций, обеспечивающих предоставление коммунальных услуг;	3.1.2
	здравоохранение;	3.4
	образование и просвещение;	3.5
	общественное управление;	3.8
	историко-культурная деятельность;	9.3
	земельные участки (территории) общего пользования.	12.0
Условно разрешенные виды использования	социальное обслуживание;	3.2
	бытовое обслуживание;	3.3
	религиозное использование;	3.7
	деловое управление;	4.1
	магазины;	4.4
	банковская и страховая деятельность;	4.5
	общественное питание;	4.6
	гостиничное обслуживание.	4.7
Вспомогательные виды разрешенного использования	не подлежат установлению.	-

3. Предельные размеры земельных участков, в том числе их площадь и предельные параметры разрешенного строительства, реконструкции объектов капитального строительства в зоне застройки индивидуальными жилыми домами представлены в таблице 10.1.2.

Таблица 10.1.2

Код вида разрешенного использования	Размер земельного участка (м)		Площадь земельного участка (кв.м)		Минимальный отступ от границ земельного участка (м)	Предельная высота зданий, строений, сооружений (м)	Максимальный процент застройки в границах земельного участка (%)
	Мин.	Макс.	Мин.	Макс.			
Основные виды разрешенного использования							
2.1	15	100	600***	2500***	3	6,5*	20**
2.2	30	100	3000***	5000***	3	6,5*	40
3.1.1	НПУ	НПУ	НПУ	НПУ	НПУ	6,5*	НПУ
3.1.2	НПУ	НПУ	1000	НПУ	3	6,5*	60
3.4	НПУ	НПУ	1000	НПУ	3	6,5*	60
3.5	НПУ	НПУ	1000	НПУ	3	6,5*	60
3.8	НПУ	НПУ	1000	НПУ	3	6,5*	60
9.3	НПУ	НПУ	НПУ	НПУ	НПУ	НПУ	НПУ
12.0	НПУ	НПУ	НПУ	НПУ	НПУ	НПУ	НПУ
Условно разрешенные виды использования							
3.2	НПУ	НПУ	1000	5000	3	6,5*	60
3.3	НПУ	НПУ	1000	5000	3	6,5*	60
3.7	НПУ	НПУ	600	5000	10	6,5*	60
4.1	НПУ	НПУ	1000	5000	3	6,5*	60
4.4	НПУ	НПУ	600	5000	3	6,5*	60
4.5	НПУ	НПУ	1000	5000	3	6,5*	60
4.6	НПУ	НПУ	600	5000	3	6,5*	60
4.7	НПУ	НПУ	1000	5000	3	6,5*	60

* Согласно п. 13.1.21 приказа Министерства культуры Российской Федерации от 30.09.2019 № 1449, высотные параметры разрешенного строительства и реконструкции объектов капитального строительства составляют от нижней отметки земли до конька кровли для с. Летово, д. Сидоровка - не более 6,5 м.

В остальных населенных пунктах, расположенных в границах Истобниковского сельского округа, высотные параметры разрешенного строительства и реконструкции объектов капитального строительства от нижней отметки земли до конька кровли составляют не более 7,5 м.

** Согласно п. 13.1.23 приказа Министерства культуры Российской Федерации от 30.09.2019 № 1449 для индивидуального жилищного строительства площадь застройки не более 20% от площади земельного участка.

*** Предельные (минимальные и (или) максимальные) площади земельных участков, предоставляемых лицам, указанным в части 2 статьи 1, в частях 1 и 2 статьи 4.1, в части 1 статьи 4.1.1 Закона Рязанской области от 30.11.2011 № 109-ОЗ «О бесплатном предоставлении в собственность граждан земельных участков на территории Рязанской области» устанавливаются в соответствии с указанным законом. Предельные (минимальные и (или) максимальные) площади земельных участков, предоставляемых лицам, указанным в пунктах 4 и 4.1 статьи 5 Закона Российской Федерации от 15.01.1993 № 4301-1 «О статусе Героев Советского Союза, Героев Российской Федерации и полных кавалеров ордена Славы», устанавливаются в соответствии с пунктом 4 статьи 5 указанного закона».

Статья 10.2. Зона садоводства (4.2)

1. Зона садоводства выделена для территорий сложившихся садовых товариществ.

2. Виды разрешенного использования земельных участков и объектов капитального строительства в зоне садоводства представлены в таблице 10.2.1.

Таблица 10.2.1

Вид разрешенного использования	Наименование вида разрешенного использования	Код вида разрешенного использования
Основные виды разрешенного использования	садоводство.	1.5
Условно разрешенные виды использования	не подлежат установлению.	-
Вспомогательные виды разрешенного использования	не подлежат установлению.	-

3. Предельные размеры земельных участков, в том числе их площадь и предельные параметры разрешенного строительства, реконструкции объектов капитального строительства в зоне садоводства представлены в таблице 10.2.2.

Таблица 10.2.2

Код вида разрешенного использования	Размер земельного участка (м)		Площадь земельного участка (кв.м)		Минимальный отступ от границ земельного участка (м)	Предельная высота зданий, строений, сооружений (м)	Максимальный процент застройки в границах земельного участка (%)
	Мин.	Макс.	Мин.	Макс.			
Основные виды разрешенного использования							
1.5	НПУ	НПУ	НПУ	НПУ	НПУ	НПУ	НПУ

Статья 10.3. Иная зона сельскохозяйственного назначения (4.3)

1. Иная зона сельскохозяйственного назначения выделена для сохранения традиционного землепользования.

2. Виды разрешенного использования земельных участков и объектов капитального строительства в иной зоне сельскохозяйственного назначения представлены в таблице 10.3.1.

Таблица 10.3.1

Вид разрешенного использования	Наименование вида разрешенного использования	Код вида разрешенного использования
Основные виды разрешенного использования	растениеводство;	1.1
	научное обеспечение сельского хозяйства.	1.14
Условно разрешенные виды использования	не подлежат установлению.	-

Вид разрешенного использования	Наименование вида разрешенного использования	Код вида разрешенного использования
Вспомогательные виды разрешенного использования	не подлежат установлению.	-

3. Предельные размеры земельных участков, в том числе их площадь и предельные параметры разрешенного строительства, реконструкции объектов капитального строительства в иной зоне сельскохозяйственного назначения представлены в таблице 10.3.2.

Таблица 10.3.2

Код вида разрешенного использования	Размер земельного участка (м)		Площадь земельного участка (кв.м)		Минимальный отступ от границ земельного участка (м)	Предельная высота зданий, строений, сооружений (м)	Максимальный процент застройки в границах земельного участка (%)
	Мин.	Макс.	Мин.	Макс.			
Основные виды разрешенного использования							
1.1	НПУ	НПУ	НПУ	НПУ	НПУ	НПУ	НПУ
1.14	НПУ	НПУ	НПУ	НПУ	НПУ	НПУ	НПУ

Статья 10.4. Зона рекреационного назначения (5)

1. Зона рекреационного назначения предназначена для осуществления общего водопользования, а также для выращивания сельскохозяйственных и иных культур.

2. Виды разрешенного использования земельных участков и объектов капитального строительства в зоне рекреационного назначения представлены в таблице 10.4.1.

Таблица 10.4.1

Вид разрешенного использования	Наименование вида разрешенного использования	Код вида разрешенного использования
Основные виды разрешенного использования	выращивание зерновых и иных сельскохозяйственных культур;	1.2
	выращивание тонизирующих, лекарственных, цветочных культур;	1.4
	выращивание льна и конопли;	1.6
	историко-культурная деятельность;	9.3
	общее пользование водными объектами.	11.1
Условно разрешенные виды использования	не подлежат установлению.	-
Вспомогательные виды разрешенного использования	не подлежат установлению.	-

3. Предельные размеры земельных участков, в том числе их площадь и предельные параметры разрешенного строительства, реконструкции объектов капитального строительства в зоне рекреационного назначения представлены в таблице 10.4.2.

Таблица 10.4.2

Код вида разрешенного использования	Размер земельного участка (м)		Площадь земельного участка (кв.м)		Минимальный отступ от границ земельного участка (м)	Предельная высота зданий, строений, сооружений (м)	Максимальный процент застройки в границах земельного участка (%)
	Мин.	Макс.	Мин.	Макс.			
Основные виды разрешенного использования							
1.2	НПУ	НПУ	НПУ	НПУ	НПУ	НПУ	НПУ
1.4	НПУ	НПУ	НПУ	НПУ	НПУ	НПУ	НПУ
1.6	НПУ	НПУ	НПУ	НПУ	НПУ	НПУ	НПУ
9.3	НПУ	НПУ	НПУ	НПУ	НПУ	НПУ	НПУ
11.1	НПУ	НПУ	НПУ	НПУ	НПУ	НПУ	НПУ

Статья 10.5. Зона кладбищ (6.1)

1. Зона кладбищ предназначена для размещения кладбищ, для которых необходима организация санитарно-защитной зоны в соответствии с требованиями технических регламентов.

2. Виды разрешенного использования земельных участков и объектов капитального строительства в зоне кладбищ представлены в таблице 10.5.1.

Таблица 10.5.1

Вид разрешенного использования	Наименование вида разрешенного использования	Код вида разрешенного использования
Основные виды разрешенного использования	ритуальная деятельность.	12.1
Условно разрешенные виды использования	не подлежат установлению.	-
Вспомогательные виды разрешенного использования	не подлежат установлению.	-

3. Предельные размеры земельных участков, в том числе их площадь и предельные параметры разрешенного строительства, реконструкции объектов капитального строительства в зоне кладбищ представлены в таблице 10.5.2.

Таблица 10.5.2

Код вида разрешенного использования	Размер земельного участка (м)		Площадь земельного участка (кв.м)		Минимальный отступ от границ земельного участка (м)	Предельная высота зданий, строений, сооружений (м)	Максимальный процент застройки в границах земельного участка (%)
	Мин.	Макс.	Мин.	Макс.			
Основные виды разрешенного использования							
12.1	НПУ	НПУ	НПУ	100000	НПУ	НПУ	НПУ

Статья 10.6. Зона озелененных территорий специального назначения (6.2)

1. Зона озелененных территорий специального назначения предназначена для формирования озелененных участков, выполняющих санитарно-защитные функции.

2. Виды разрешенного использования земельных участков и объектов капитального строительства в зоне озелененных территорий специального назначения представлены в таблице 10.6.1.

Таблица 10.6.1

Вид разрешенного использования	Наименование вида разрешенного использования	Код вида разрешенного использования
Основные виды разрешенного использования	земельные участки (территории) общего пользования.	12.0
Условно разрешенные виды использования	не подлежат установлению.	-
Вспомогательные виды разрешенного использования	не подлежат установлению.	-

3. Предельные размеры земельных участков, в том числе их площадь и предельные параметры разрешенного строительства, реконструкции объектов капитального строительства в зоне озелененных территорий специального назначения представлены в таблице 10.6.2.

Таблица 10.6.2

Код вида разрешенного использования	Размер земельного участка (м)		Площадь земельного участка (кв.м)		Минимальный отступ от границ земельного участка (м)	Предельная высота зданий, строений, сооружений (м)	Максимальный процент застройки в границах земельного участка (%)
	Мин.	Макс.	Мин.	Макс.			
Основные виды разрешенного использования							
12.0	НПУ	НПУ	НПУ	НПУ	НПУ	НПУ	НПУ

Статья 10.7. Иная зона (7)

1. Иная зона предназначена для осуществления хозяйственной деятельности, связанной с выращиванием многолетних культур, сохранения и изучения объектов культурного наследия.

2. Виды разрешенного использования земельных участков и объектов капитального строительства в иной зоне представлены в таблице 10.7.1.

Таблица 10.7.1

Вид разрешенного использования	Наименование вида разрешенного использования	Код вида разрешенного использования
Основные виды разрешенного использования	садоводство;	1.5
	историко-культурная деятельность;	9.3
	земельные участки (территории) общего пользования.	12.0

Вид разрешенного использования	Наименование вида разрешенного использования	Код вида разрешенного использования
Условно разрешенные виды использования	не подлежат установлению.	-
Вспомогательные виды разрешенного использования	не подлежат установлению.	-

3. Предельные размеры земельных участков, в том числе их площадь и предельные параметры разрешенного строительства, реконструкции объектов капитального строительства в иной зоне представлены в таблице 10.7.2.

Таблица 10.7.2

Код вида разрешенного использования	Размер земельного участка (м)		Площадь земельного участка (кв.м)		Минимальный отступ от границ земельного участка (м)	Предельная высота зданий, строений, сооружений (м)	Максимальный процент застройки в границах земельного участка (%)
	Мин.	Макс.	Мин.	Макс.			
Основные виды разрешенного использования							
1.5	НПУ	НПУ	НПУ	НПУ	НПУ	НПУ	НПУ
9.3	НПУ	НПУ	НПУ	НПУ	НПУ	НПУ	НПУ
12.0	НПУ	НПУ	НПУ	НПУ	НПУ	НПУ	НПУ

Статья 11. Земли, для которых градостроительные регламенты не устанавливаются

1. На карте градостроительного зонирования муниципального образования – Рыбновский муниципальный округ Рязанской области применительно к территории Истобниковского сельского округа Рыбновского района Рязанской области, выделены земли, для которых градостроительные регламенты не устанавливаются, представленные в таблице 11.1.

Таблица 11.1

Обозначение земель	Наименование земель
	Земли лесного фонда
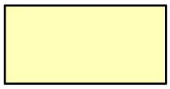	Земли сельскохозяйственного назначения

2. Согласно части 6 статьи 36 Градостроительного кодекса Российской Федерации градостроительные регламенты не устанавливаются для земель и земельных участков, в отношении которых виды разрешенного использования устанавливаются иными видами регламентов использования земель.

В соответствии с частью 2 статьи 14.2 Земельного кодекса Российской Федерации виды разрешенного использования земельных участков устанавливаются градостроительным регламентом, за исключением следующих случаев:

- если виды разрешенного использования земельных участков устанавливаются в соответствии с видами разрешенного использования лесов, предусмотренных лесохозяйственным регламентом в отношении лесных участков из состава земель лесного фонда, за исключением лесных участков, расположенных в границах особо охраняемых природных территорий федерального значения;

- если виды разрешенного использования земельных участков устанавливаются положением об особо охраняемой природной территории в отношении земельных участков, расположенных в границах особо охраняемой природной территории, за исключением земельных участков, находящихся в границах населенных пунктов, расположенных в границах особо охраняемых природных территорий.

Согласно части 3 статьи 14.2 Земельного кодекса Российской Федерации вид или виды разрешенного использования земельных участков сельскохозяйственного назначения, за исключением садовых и огородных земельных участков, а также земельных участков общего назначения, расположенных в границах территорий ведения гражданами садоводства и огородничества для собственных нужд, устанавливаются и изменяются в соответствии с федеральным законом.

Статья 12. Требования к архитектурно-градостроительному облику объектов капитального строительства

На территории Рыбновский муниципальный округ Рязанской области применительно к территории Истобниковского сельского округа Рыбновского района Рязанской области, не предусмотрено требований к архитектурно-градостроительному облику объектов капитального строительства. В связи с этим требования к архитектурно-градостроительному облику объектов капитального строительства в соответствии с пунктом 2.1 части 6 статьи 30 Градостроительного кодекса Российской Федерации не устанавливаются.

Статья 13. Расчетные показатели минимально допустимого уровня обеспеченности территории объектами коммунальной, транспортной, социальной инфраструктур и расчетные показатели максимально допустимого уровня территориальной доступности указанных объектов для населения

Расчетные показатели минимально допустимого уровня обеспеченности соответствующей территории объектам коммунальной, транспортной, социальной инфраструктур и расчетных показателей максимально допустимого уровня территориальной доступности указанных объектов для населения, применительно к территории, в границах которой предусматривается осуществление деятельности по комплексному развитию территории, представлены в таблице 13.1.

Таблица 13.1

Наименование объекта	Значение расчетного показателя	
	Минимально допустимый уровень обеспеченности территории	Максимально допустимый уровень территориальной доступности
Дошкольные образовательные организации	30 мест на 1 тыс. чел.	1000 м*
Общеобразовательные организации	119 мест на 1 тыс. чел.	1000 м*
Озелененные территории общего пользования (парки, сады, скверы, бульвары, аллеи, озелененные пешеходные зоны)**	12 кв.м на 1 чел.	15 минут пешеходной доступности
Площадки для занятий физкультурой на территориях общего пользования***	0,6 кв.м на 1 чел.	800 м
Количество машино-мест для хранения автотранспорта для многоквартирной застройки	1 машино-место на 86 кв.м общей площади квартир*[4] в границах земельного участка многоквартирного жилого дома	800 м*[5]
Количество машино-мест для объектов обслуживая жилой застройки	Согласно РНГП	Согласно РНГП
Объекты водоснабжения (объем водопотребления)	140 л/сут. на 1 чел.	Не нормируется
Объекты водоотведения (объем водоотведения)	140 л/сут. на 1 чел.	Не нормируется
Объекты электроснабжения (объем электропотребления)	950 кВт·ч/чел в год	Не нормируется
Объекты газопотребления (объем газопотребления)	220 м3/год на 1 чел.	Не нормируется
Объекты теплоснабжения (расход тепловой энергии на отопление и вентиляцию здания)	Согласно РНГП	Не нормируется

* При расстояниях, свыше указанных, организуется транспортное обслуживание населения (до организации и обратно). Расстояние транспортного обслуживания не должно превышать 30 км в одну сторону.

** Размер вновь создаваемой озелененной территории общего пользования должен быть не менее 0,5 га. В населенных пунктах, расположенных в окружении лесов, прибрежных зонах рек и водоемов, площадь озелененных территорий общего пользования допускается уменьшать, но не более чем на 20%.

*** Размер вновь создаваемой площадки для занятий физкультурой на территориях общего пользования должен быть не менее 0,1 га.

*[4] Общая площадь квартир принимается за исключением лоджий, веранд, холодных кладовых и тамбуров, балконов, террас.

*[5] При реализации комплексного развития территории, часть машино-мест постоянного хранения допускается размещать вне границ земельного(ых) участка(ов) многоквартирного жилого дома, но не более 60% в пределах территориальной доступности и половина из которых в пределах территории комплексного развития территории.

*[6] При выполнении условия размещения 100% машино-мест постоянного хранения в подземных паркингах, встроенных или встроенно-пристроенных к зданиям стоянках, количество машино-мест для постоянного хранения может быть уменьшено, но не более чем на 40%.

Статья 14. Ограничения использования земельных участков и объектов капитального строительства

1. Согласно пункту 3 части 6 статьи 30 Градостроительного кодекса Российской Федерации в градостроительном регламенте в отношении земельных участков и объектов капитального строительства, расположенных в пределах соответствующей территориальной зоны, указываются ограничения использования земельных участков и объектов капитального строительства.

2. В соответствии со статьей 1 Градостроительного кодекса Российской Федерации, к зонам с особыми условиями использования территорий относятся: охранные, санитарно-защитные зоны, зоны охраны объектов культурного наследия (памятников истории и культуры) народов Российской Федерации (далее - объекты культурного наследия), защитные зоны объектов культурного наследия, водоохранные зоны, зоны затопления, подтопления, зоны санитарной охраны источников питьевого и хозяйственно-бытового водоснабжения, зоны охраняемых объектов, приаэродромная территория, иные зоны, устанавливаемые в соответствии с законодательством Российской Федерации.

3. В составе графических материалов правил землепользования и застройки отображены границы зон с особыми условиями использования территорий (далее – ЗОУИТ), на основании сведений, содержащихся в Едином государственном реестре недвижимости (далее – ЕГРН), а также ЗОУИТ, сведения о которых отсутствуют в ЕГРН, но которые были установлены, в порядке, предусмотренном частью 8 статьи 26 Федерального закона от 03.08.2018 № 342-ФЗ «О внесении изменений в Градостроительный кодекс Российской Федерации и отдельные законодательные акты Российской Федерации». На территории муниципального образования – Рыбновский муниципальный округ Рязанской области применительно к территории Истобниковского сельского округа Рыбновского района Рязанской области могут быть установлены и действовать иные зоны с особыми условиями использования территорий, не отображенные в графических материалах правил землепользования и застройки.

4. Границы зон с особыми условиями использования территорий, границы территорий объектов культурного наследия, устанавливаемые в соответствии с законодательством Российской Федерации, могут не совпадать с границами территориальных зон.

Статья 14.1. Санитарно-защитные зоны

1. Санитарно-защитная зона – это специальная территория с особым режимом использования вокруг объектов и производств, являющихся источниками воздействия на среду обитания и здоровья человека.

2. Правила установления санитарно-защитных зон и использования земельных участков, расположенных в границах санитарно-защитных зон утверждены Постановлением Правительства Российской Федерации от 03.03.2018 № 222.

3. Санитарно-защитные зоны устанавливаются в отношении действующих, планируемых к строительству, реконструируемых объектов капитального

строительства, являющихся источниками химического, физического, биологического воздействия на среду обитания человека (далее - объекты), в случае формирования за контурами объектов химического, физического и (или) биологического воздействия, превышающего санитарно-эпидемиологические требования.

4. Решения об установлении, изменении или о прекращении существования санитарно-защитных зон принимает Федеральная служба по надзору в сфере защиты прав потребителей и благополучия человека или ее территориальные органы по результатам рассмотрения заявлений об установлении, изменении или о прекращении существования санитарно-защитных зон. Федеральная служба по надзору в сфере защиты прав потребителей и благополучия человека определяет предусмотренные классификацией, установленной санитарно-эпидемиологическими требованиями, виды объектов, в отношении которых решения об установлении, изменении или о прекращении существования санитарно-защитных зон принимаются ее территориальными органами.

5. В границах санитарно-защитной зоны не допускается использования земельных участков в целях:

а) размещения жилой застройки, объектов образовательного и медицинского назначения, спортивных сооружений открытого типа, организаций отдыха детей и их оздоровления, зон рекреационного назначения и для ведения садоводства;

б) размещения объектов для производства и хранения лекарственных средств, объектов пищевых отраслей промышленности, оптовых складов продовольственного сырья и пищевой продукции, комплексов водопроводных сооружений для подготовки и хранения питьевой воды, использования земельных участков в целях производства, хранения и переработки сельскохозяйственной продукции, предназначенной для дальнейшего использования в качестве пищевой продукции, если химическое, физическое и (или) биологическое воздействие объекта, в отношении которого установлена санитарно-защитная зона, приведет к нарушению качества и безопасности таких средств, сырья, воды и продукции в соответствии с установленными к ним требованиями.

Статья 14.2. Водоохранные зоны и прибрежные защитные полосы

1. Водоохранными зонами являются территории, которые примыкают к береговой линии (границам водного объекта) морей, рек, ручьев, каналов, озер, водохранилищ и на которых устанавливается специальный режим осуществления хозяйственной и иной деятельности в целях предотвращения загрязнения, засорения, заиления указанных водных объектов и истощения их вод, а также сохранения среды обитания водных биологических ресурсов и других объектов животного и растительного мира.

2. В границах водоохранных зон устанавливаются прибрежные защитные полосы, на территориях которых вводятся дополнительные ограничения хозяйственной и иной деятельности.

3. В границах водоохранных зон запрещаются:

1) использование сточных вод в целях повышения почвенного плодородия;

2) размещение кладбищ, объектов уничтожения биологических отходов, объектов размещения отходов производства и потребления, химических, взрывчатых, токсичных, отравляющих и ядовитых веществ (за исключением специализированных хранилищ аммиака, метанола, аммиачной селитры и нитрата калия на территориях морских портов, перечень которых утверждается Правительством Российской Федерации, за пределами границ прибрежных защитных полос), пунктов захоронения радиоактивных отходов, а также загрязнение территории загрязняющими веществами, предельно допустимые концентрации которых в водах водных объектов рыбохозяйственного значения не установлены;

3) осуществление авиационных мер по борьбе с вредными организмами;

4) движение и стоянка транспортных средств (кроме специальных транспортных средств), за исключением их движения по дорогам и стоянки на дорогах и в специально оборудованных местах, имеющих твердое покрытие, а также движения транспортных средств автомобильного транспорта на период создания объектов, предназначенных для осуществления рекреационной деятельности, в соответствии с частью 16.4 статьи 65 Водного кодекса Российской Федерации;

5) строительство и реконструкция автозаправочных станций, складов горюче-смазочных материалов (за исключением случаев, если автозаправочные станции, склады горюче-смазочных материалов размещены на территориях портов, инфраструктуры внутренних водных путей, в том числе баз (сооружений) для стоянки маломерных судов, объектов органов федеральной службы безопасности), станций технического обслуживания, используемых для технического осмотра и ремонта транспортных средств, осуществление мойки транспортных средств;

6) хранение пестицидов и агрохимикатов (за исключением хранения агрохимикатов в специализированных хранилищах на территориях морских портов за пределами границ прибрежных защитных полос), применение пестицидов и агрохимикатов;

7) сброс сточных, в том числе дренажных, вод;

8) разведка и добыча общераспространенных полезных ископаемых (за исключением случаев, если разведка и добыча общераспространенных полезных ископаемых осуществляются пользователями недр, осуществляющими разведку и добычу иных видов полезных ископаемых, в границах предоставленных им в соответствии с законодательством Российской Федерации о недрах горных отводов и (или) геологических отводов на основании утвержденного технического проекта в соответствии со статьей 19.1 Закона Российской Федерации от 21.02.1992 № 2395-1 «О недрах»).

4. В границах водоохранных зон допускаются проектирование, строительство, реконструкция, ввод в эксплуатацию, эксплуатация хозяйственных и иных объектов при условии оборудования таких объектов сооружениями, обеспечивающими охрану водных объектов от загрязнения, засорения, заиления и истощения вод в соответствии с водным законодательством и законодательством в области охраны окружающей среды. Выбор типа сооружения, обеспечивающего охрану водного объекта от загрязнения, засорения, заиления и истощения вод, осуществляется с учетом необходимости соблюдения установленных в соответствии с

законодательством в области охраны окружающей среды нормативов допустимых сбросов загрязняющих веществ, иных веществ и микроорганизмов. Под сооружениями, обеспечивающими охрану водных объектов от загрязнения, засорения, заиления и истощения вод, понимаются:

1) централизованные системы водоотведения (канализации), централизованные ливневые системы водоотведения;

2) сооружения и системы для отведения (сброса) сточных вод в централизованные системы водоотведения (в том числе дождевых, талых, инфильтрационных, поливомоечных и дренажных вод), если они предназначены для приема таких вод;

3) локальные очистные сооружения для очистки сточных вод (в том числе дождевых, талых, инфильтрационных, поливомоечных и дренажных вод), обеспечивающие их очистку исходя из нормативов, установленных в соответствии с требованиями законодательства в области охраны окружающей среды и Водного кодекса Российской Федерации;

4) сооружения для сбора отходов производства и потребления, а также сооружения и системы для отведения (сброса) сточных вод (в том числе дождевых, талых, инфильтрационных, поливомоечных и дренажных вод) в приемники, изготовленные из водонепроницаемых материалов;

5) сооружения, обеспечивающие защиту водных объектов и прилегающих к ним территорий от разливов нефти и нефтепродуктов и иного негативного воздействия на окружающую среду.

5. Если на территории ведения гражданами садоводства или огородничества для собственных нужд, которая располагается в границах водоохранных зон, отсутствуют сооружения для очистки сточных вод, до момента их оборудования такими сооружениями и (или) подключения к системам, указанным в пункте 1 части 16 статьи 65 Водного кодекса Российской Федерации, допускается применение приемников, изготовленных из водонепроницаемых материалов, предотвращающих поступление загрязняющих веществ, иных веществ и микроорганизмов в окружающую среду.

6. На территориях, расположенных в границах водоохранных зон и занятых защитными лесами, особо защитными участками лесов, наряду с ограничениями, установленными частью 15 статьи 65 Водного кодекса Российской Федерации, действуют ограничения, предусмотренные установленными лесным законодательством правовым режимом защитных лесов, правовым режимом особо защитных участков лесов.

7. Строительство, реконструкция и эксплуатация специализированных хранилищ агрохимикатов, аммиака, метанола, аммиачной селитры и нитрата калия допускаются при условии оборудования таких хранилищ сооружениями и системами, предотвращающими загрязнение водных объектов.

8. В границах водоохранных зон допускается создание дорог необщего пользования, в том числе лесных дорог, для движения транспортных средств автомобильного транспорта на период создания объектов, предназначенных для осуществления рекреационной деятельности, при условии проведения мероприятий, направленных на предотвращение загрязнения, засорения водоохранных зон и

водных объектов, заиления и истощения их вод, а также на сохранение среды обитания водных биологических ресурсов и других объектов животного и растительного мира (оборудование таких дорог деревянными настилами, бетонными плитами, подсыпка щебня или гравия). Такие дороги после того, как отпадет в них надобность, подлежат сносу, а земли, на которых они располагались, - рекультивации.

9. В границах прибрежных защитных полос наряду с установленными частью 15 статьи 65 Водного кодекса Российской Федерации ограничениями запрещаются:

1) распашка земель;

2) размещение отвалов размываемых грунтов;

3) выпас сельскохозяйственных животных и организация для них летних лагерей, ванн.

10. Установление границ водоохранных зон и границ прибрежных защитных полос водных объектов, включая обозначение на местности посредством специальных информационных знаков на территориях, используемых для рекреационных целей (туризма, физической культуры и спорта, организации отдыха и укрепления здоровья граждан, в том числе организации отдыха детей и их оздоровления), осуществляется в порядке, установленном Правительством Российской Федерации

Статья 14.3. Охранные зоны инженерных коммуникаций

1. Охранные зоны инженерных коммуникаций, сооружений предназначены для обеспечения безопасной эксплуатации существующих и вновь строящихся инженерных коммуникаций, сооружений и устанавливаются в соответствии с законодательством Российской Федерации.

2. Охранные зоны газораспределительных сетей. Порядок определения границ охранных зон газораспределительных сетей, условия использования земельных участков, расположенных в их пределах, ограничения хозяйственной деятельности, которая может привести к повреждению газораспределительных сетей, права и обязанности эксплуатационных организаций в области обеспечения сохранности газораспределительных сетей при их эксплуатации, обслуживании, ремонте, а также предотвращения аварий на газораспределительных сетях и ликвидации их последствий устанавливаются Постановлением Правительства Российской Федерации от 20.11.2000 № 878 «Об утверждении правил охраны газораспределительных сетей».

На земельные участки, входящие в охранные зоны газораспределительных сетей, в целях предупреждения их повреждения или нарушения условий их нормальной эксплуатации налагаются ограничения (обременения), которыми запрещается:

а) строить объекты жилищно-гражданского и производственного назначения;

б) сносить и реконструировать мосты, коллекторы, автомобильные и железные дороги с расположенными на них газораспределительными сетями без предварительного выноса этих газопроводов по согласованию с эксплуатационными организациями;

в) разрушать берегоукрепительные сооружения, водопропускные устройства, земляные и иные сооружения, предохраняющие газораспределительные сети от разрушений;

г) перемещать, повреждать, засыпать и уничтожать опознавательные знаки, контрольно-измерительные пункты и другие устройства газораспределительных сетей;

д) устраивать свалки и склады, разливать растворы кислот, солей, щелочей и других химически активных веществ;

е) ограживать и перегораживать охранные зоны, препятствовать доступу персонала эксплуатационных организаций к газораспределительным сетям, проведению обслуживания и устранению повреждений газораспределительных сетей;

ж) разводить огонь и размещать источники огня;

з) рыть погреба, копать и обрабатывать почву сельскохозяйственными и мелиоративными орудиями и механизмами на глубину более 0,3 метра;

и) открывать калитки и двери газорегуляторных пунктов, станций катодной и дренажной защиты, люки подземных колодцев, включать или отключать электроснабжение средств связи, освещения и систем телемеханики;

к) набрасывать, приставлять и привязывать к опорам и надземным газопроводам, ограждениям и зданиям газораспределительных сетей посторонние предметы, лестницы, влезать на них;

л) самовольно подключаться к газораспределительным сетям.

3. Охранные зоны объектов электросетевого хозяйства. Порядок установления охранных зон объектов электросетевого хозяйства, а также особые условия использования земельных участков, расположенных в пределах охранных зон, обеспечивающие безопасное функционирование и эксплуатацию указанных объектов устанавливаются Постановлением Правительства Российской Федерации от 24.02.2009 № 160 «О порядке установления охранных зон объектов электросетевого хозяйства и особых условий использования земельных участков, расположенных в границах таких зон».

В охранных зонах запрещается осуществлять любые действия, которые могут нарушить безопасную работу объектов электросетевого хозяйства, в том числе привести к их повреждению или уничтожению, и (или) повлечь причинение вреда жизни, здоровью граждан и имуществу физических или юридических лиц, а также повлечь нанесение экологического ущерба и возникновение пожаров, в том числе:

а) набрасывать на провода и опоры воздушных линий электропередачи посторонние предметы, а также подниматься на опоры воздушных линий электропередачи;

б) проводить работы, угрожающие повреждению объектов электросетевого хозяйства, размещать объекты и предметы, которые могут препятствовать доступу обслуживающего персонала и техники к объектам электроэнергетики, без сохранения и (или) создания, в том числе в соответствии с требованиями нормативно-технических документов, необходимых для такого доступа проходов и подъездов в целях обеспечения эксплуатации оборудования, зданий и сооружений объектов электроэнергетики, проведения работ по ликвидации аварий и устранению их последствий на всем протяжении границы объекта электроэнергетики;

в) находиться в пределах огороженной территории и помещениях распределительных устройств и подстанций, открывать двери и люки распределительных устройств и подстанций, производить переключения и подключения в электрических сетях (указанное требование не распространяется на работников, занятых выполнением разрешенных в установленном порядке работ), разводить огонь в пределах охранных зон вводных и распределительных устройств, подстанций, воздушных линий электропередачи, а также в охранных зонах кабельных линий электропередачи;

г) размещать свалки;

д) производить работы ударными механизмами, сбрасывать тяжести массой свыше 5 тонн, производить сброс и слив едких и коррозионных веществ и горюче-смазочных материалов (в охранных зонах подземных кабельных линий электропередачи);

е) убирать, уничтожать, перемещать, засыпать и повреждать предупреждающие и информационные знаки (либо предупреждающие и информационные надписи, нанесенные на объекты электроэнергетики);

ж) производить переключения и подключения в электрических сетях (указанное требование не распространяется на работников, занятых выполнением разрешенных в установленном порядке работ);

з) осуществлять использование земельных участков в качестве испытательных полигонов, мест уничтожения вооружения и захоронения отходов, возникающих в связи с использованием, производством, ремонтом или уничтожением вооружений или боеприпасов.

В охранных зонах, установленных для объектов электросетевого хозяйства напряжением свыше 1000 вольт, дополнительно запрещается:

а) складировать или размещать хранилища любых, в том числе горюче-смазочных, материалов;

б) размещать детские и спортивные площадки, стадионы, рынки, торговые точки, полевые станы, загоны для скота, гаражи и стоянки всех видов машин и механизмов, проводить любые мероприятия, связанные с большим скоплением людей, не занятых выполнением разрешенных в установленном порядке работ (в охранных зонах воздушных линий электропередачи);

в) использовать (запускать) любые летательные аппараты, в том числе воздушных змеев, спортивные модели летательных аппаратов (в охранных зонах воздушных линий электропередачи);

г) бросать якоря с судов и осуществлять их проход с отданными якорями, цепями, лотами, волокушами и тралами (в охранных зонах подводных кабельных линий электропередачи);

д) осуществлять проход судов с поднятыми стрелами кранов и других механизмов (в охранных зонах воздушных линий электропередачи);

е) осуществлять остановку транспортных средств на автомобильных дорогах в местах пересечения с воздушными линиями электропередачи с проектным номинальным классом напряжения 330 кВ и выше (исключительно в охранных зонах воздушных линий электропередачи);

ж) устанавливать рекламные конструкции.

4. Охранные зоны линий и сооружений связи. Правила охраны линий и сооружений связи Российской Федерации для обеспечения сохранности действующих кабельных, радиорелейных и воздушных линий связи и линий радиофикации, а также сооружений связи, повреждение которых нарушает нормальную работу взаимоувязанной сети связи Российской Федерации, наносит ущерб интересам граждан, производственной деятельности хозяйствующих субъектов, обороноспособности и безопасности Российской Федерации устанавливаются Постановлением Правительства Российской Федерации от 09.06.1995 № 578 «Об утверждении правил охраны линий и сооружений связи Российской Федерации».

В пределах охранных зон без письменного согласия и присутствия представителей предприятий, эксплуатирующих линии связи и линии радиофикации, юридическим и физическим лицам запрещается:

а) осуществлять всякого рода строительные, монтажные и взрывные работы, планировку грунта землеройными механизмами (за исключением зон песчаных барханов) и земляные работы (за исключением вспашки на глубину не более 0,3 метра);

б) производить геолого-съемочные, поисковые, геодезические и другие изыскательские работы, которые связаны с бурением скважин, шурфованием, взятием проб грунта, осуществлением взрывных работ;

в) производить посадку деревьев, располагать полевые станы, содержать скот, складировать материалы, корма и удобрения, жечь костры, устраивать стрельбища;

г) устраивать проезды и стоянки автотранспорта, тракторов и механизмов, провозить негабаритные грузы под проводами воздушных линий связи и линий радиофикации, строить каналы (арыки), устраивать заграждения и другие препятствия;

д) устраивать причалы для стоянки судов, барж и плавучих кранов, производить погрузочно-разгрузочные, подводно-технические, дноуглубительные и землечерпательные работы, выделять рыбопромысловые участки, производить добычу рыбы, других водных животных, а также водных растений придонными орудиями лова, устраивать водопои, производить колку и заготовку льда. Судам и другим плавучим средствам запрещается бросать якоря, проходить с отданными якорями, цепями, лотами, волокушами и тралами;

е) производить строительство и реконструкцию линий электропередач, радиостанций и других объектов, излучающих электромагнитную энергию и оказывающих опасное воздействие на линии связи и линии радиофикации;

ж) производить защиту подземных коммуникаций от коррозии без учета проходящих подземных кабельных линий связи.

5. Охранные зоны магистральных газопроводов. Правила охраны магистральных газопроводов устанавливаются Постановлением Правительства Российской Федерации от 08.09.2017 № 1083 «Об утверждении правил охраны магистральных газопроводов и о внесении изменений в положение о представлении в федеральный орган исполнительной власти (его территориальные органы), уполномоченный Правительством Российской Федерации на осуществление государственного кадастрового учета, государственной регистрации прав, ведение

Единого государственного реестра недвижимости и предоставление сведений, содержащихся в Едином государственном реестре недвижимости, федеральными органами исполнительной власти, органами государственной власти субъектов Российской Федерации и органами местного самоуправления дополнительных сведений, воспроизводимых на публичных кадастровых картах».

В охранных зонах магистральных газопроводов запрещается:

1) перемещать, засыпать, повреждать и разрушать контрольно-измерительные и контрольно-диагностические пункты, предупредительные надписи, опознавательные и сигнальные знаки местонахождения магистральных газопроводов;

2) открывать двери и люки необслуживаемых усилительных пунктов на кабельных линиях связи, калитки ограждений узлов линейной арматуры, двери установок электрохимической защиты, люки линейных и смотровых колодцев, открывать и закрывать краны, задвижки, отключать и включать средства связи, энергоснабжения, устройства телемеханики магистральных газопроводов;

3) устраивать свалки, осуществлять сброс и слив едких и коррозионно-агрессивных веществ и горюче-смазочных материалов;

4) складировать любые материалы, в том числе горюче-смазочные, или размещать хранилища любых материалов;

5) повреждать берегозащитные, водовыпускные сооружения, земляные и иные сооружения (устройства), предохраняющие магистральный газопровод от разрушения;

6) осуществлять постановку судов и плавучих объектов на якорь, добычу морских млекопитающих, рыболовство придонными орудиями добычи (вылова) водных биологических ресурсов, плавание с вытравленной якорь-цепью;

7) проводить дноуглубительные и другие работы, связанные с изменением дна и берегов водных объектов, за исключением работ, необходимых для технического обслуживания объекта магистрального газопровода;

8) проводить работы с использованием ударно-импульсных устройств и вспомогательных механизмов, сбрасывать грузы;

9) осуществлять рекреационную деятельность, кроме деятельности, предусмотренной подпунктом «ж» пункта 6 Постановления Правительства Российской Федерации от 08.09.2017 № 1083, разводить костры и размещать источники огня;

10) огораживать и перегораживать охранные зоны;

11) осуществлять несанкционированное подключение (присоединение) к магистральному газопроводу;

12) размещать какие-либо здания, строения, сооружения, не относящиеся к:

а) линейной части магистрального газопровода;

б) компрессорным станциям;

в) газоизмерительным станциям;

г) газораспределительным станциям, узлам и пунктам редуцирования газа;

д) станциям охлаждения газа;

е) подземным хранилищам газа, включая трубопроводы, за исключением (с письменного разрешения собственника охранных зон):

- сооружения запруд на реках и ручьях;

- складирования кормов, удобрений, сена, соломы, размещения полевых станов и загонов для скота;
- размещения туристских стоянок;
- размещения гаражей, стоянок и парковок транспортных средств;
- сооружения переездов через магистральные газопроводы;
- прокладки инженерных коммуникаций;
- устройства причалов для судов и пляжей.

Статья 14.4. Охранная зона пункта государственной геодезической сети

1. Охранная зона пунктов государственной геодезической сети устанавливается согласно Постановлению Правительства Российской Федерации от 21.08.2019 № 1080 «Об охранных зонах пунктов государственной геодезической сети, государственной нивелирной сети и государственной гравиметрической сети».

2. В пределах границ охранных зон пунктов запрещается использование земельных участков для осуществления видов деятельности, приводящих к повреждению или уничтожению наружных опознавательных знаков пунктов, нарушению неизменности местоположения их центров, уничтожению, перемещению, засыпке или повреждению составных частей пунктов. Также на земельных участках в границах охранных зон пунктов запрещается проведение работ, размещение объектов и предметов, которые могут препятствовать доступу к пунктам.

Статья 14.5. Придорожные полосы автомобильных дорог

1. Придорожные полосы автомобильной дороги – это территории, которые прилегают с обеих сторон к полосе отвода автомобильной дороги и в границах которых устанавливается особый режим использования земельных участков в целях обеспечения требований безопасности дорожного движения, а также нормальных условий реконструкции, капитального ремонта, ремонта, содержания автомобильной дороги, ее сохранности с учетом перспектив развития автомобильной дороги.

2. Придорожная полоса автомобильной дороги устанавливается в соответствии с Федеральном законом от 08.11.2007 № 257-ФЗ «Об автомобильных дорогах и дорожной деятельности в Российской Федерации и о внесении изменений в отдельные законодательные акты Российской Федерации».

3. В границах придорожной полосы автомобильной дороги без получения согласования владельца автомобильной дороги запрещаются строительство, реконструкция объектов.

4. Строительство, реконструкция в границах придорожных полос автомобильной дороги объектов капитального строительства, объектов, предназначенных для осуществления дорожной деятельности, объектов дорожного сервиса, установка рекламных конструкций, информационных щитов и указателей допускаются при наличии согласования в письменной форме владельца автомобильной дороги. Это согласование должно содержать технические требования

и условия, подлежащие обязательному исполнению лицами, осуществляющими строительство, реконструкцию в границах придорожных полос автомобильной дороги таких объектов, установку рекламных конструкций, информационных щитов и указателей.

5. Содержание земельных участков, расположенных в придорожных полосах автомобильных дорог, осуществляют правообладатели.

Статья 14.6. Приаэродромная территория

1. На основании приказа Минпромторга России от 15.02.2022 № 404 «Об установлении приаэродромной территории (подзоны 1-6) аэродрома экспериментальной авиации Луховицы (Третьяково)» установлено местоположение границ приаэродромной территории и выделенных на ней подзон, а также перечень ограничений использования земельных участков и (или) расположенных на них объектов недвижимости и осуществления экономической и иной деятельности в соответствии с Воздушным кодексом Российской Федерации.

2. Согласно статье 47 Воздушного кодекса Российской Федерации приаэродромная территория является зоной с особыми условиями использования территорий. На приаэродромной территории могут выделяться следующие подзоны, в которых устанавливаются ограничения использования объектов недвижимости и осуществления деятельности.

1) первая подзона, в которой запрещается размещать объекты, не предназначенные для организаций и обслуживания воздушного движения и воздушных перевозок, обеспечения взлета, посадки, руления и стоянки воздушных судов;

2) вторая подзона, в которой запрещается размещать объекты, не предназначенные для обслуживания пассажиров и обработки багажа, грузов и почты, обслуживания воздушных судов, хранения авиационного топлива и заправки воздушных судов, обеспечения энергоснабжения, а также объекты, не относящиеся к инфраструктуре аэропорта;

3) третья подзона, в которой запрещается размещать объекты, высота которых превышает ограничения, установленные уполномоченным Правительством Российской Федерации федеральным органом исполнительной власти при установлении соответствующей приаэродромной территории;

4) четвертая подзона, в которой запрещается размещать объекты, создающие помехи в работе наземных объектов средств и систем обслуживания воздушного движения, навигации, посадки и связи, предназначенных для организации воздушного движения и расположенных вне первой подзоны;

5) пятая подзона, в которой запрещается размещать опасные производственные объекты, функционирование которых может повлиять на безопасность полетов воздушных судов;

6) шестая подзона, в которой запрещается размещать объекты, способствующие привлечению и массовому скоплению птиц. 3. Использование земельных участков, а также строительство и реконструкция объектов капитального строительства, в

границах приаэродромной территории осуществляется в соответствии с Воздушным кодексом Российской Федерации.

Статья 14.7. Зоны затопления и подтопления

1. Зона затопления (зона подтопления) – это зона с особыми условиями использования территории, подверженная негативному воздействию вод и не обеспеченная сооружениями и (или) методами инженерной защиты.

2. На территории муниципального образования – Рыбновский муниципальный округ Рязанской области применительно к территории Истобниковского сельского округа Рыбновского района Рязанской области находятся зоны затопления и подтопления представленные в таблице 14.7.1.

Таблица 14.7.1

№ п/п	Наименование	Реестровый номер границы	Реквизиты решения об установлении
1	Зона слабого подтопления, прилегающая к зоне затопления при 1-процентной обеспеченности по Рыбновскому району	62:13-6.924	Приказ Московско-Окского бассейнового водного управления Федерального агентства водных ресурсов от 24.12.2020 № 221
2	Зона умеренного подтопления, прилегающая к зоне затопления при 1-процентной обеспеченности по Рыбновскому району	62:13-6.926	
3	Зона сильного подтопления, прилегающая к зоне затопления при 1-процентной обеспеченности по Рыбновскому району	62:13-6.925	
4	Зона затопления территории поверхностными водами рек Ока (правый берег), Павловка, Плетенка, Трубеж, руч. Быстрец (Панферовка)	62:13-6.927	

3. Ограничения использования земельных участков и объектов капитального строительства в границах зон затопления и подтопления определяются в соответствии с действующим законодательством Российской Федерации.

Статья 15. Лесопарковый зеленый пояс

1. На территории муниципального образования – Рыбновский муниципальный округ Рязанской области применительно к территории Истобниковского сельского округа Рыбновского района Рязанской области расположен «Лесопарковый зеленый пояс вокруг города Рязани», утвержденный постановлением Минприроды Рязанской области от 25.01.2021 № 2 «Об установлении границ лесопаркового зеленого пояса вокруг города Рязани».

2. Лесопарковый зеленый пояс вокруг города Рязани - зона с ограниченным режимом природопользования и иной хозяйственной деятельности.

3. На территориях, входящих в состав лесопарковых зеленых поясов, запрещается:

1) использование токсичных химических препаратов, в том числе в целях охраны и защиты лесов, пестицидов, агрохимикатов, радиоактивных веществ;

2) размещение отходов производства и потребления I - III классов опасности;

3) размещение объектов, оказывающих негативное воздействие на окружающую среду, отнесенных в соответствии с Федеральным законом от 10.01.2002 № 7-ФЗ «Об охране окружающей среды» к объектам I категории;

4) создание объектов, не связанных с созданием объектов лесной инфраструктуры, для переработки древесины;

5) разработка месторождений полезных ископаемых, за исключением разработки месторождений минеральных вод и лечебных грязей, использования других природных лечебных ресурсов;

6) создание объектов капитального строительства (за исключением гидротехнических сооружений, линий связи, линий электропередачи, трубопроводов, автомобильных дорог, железнодорожных линий, других линейных объектов и являющихся неотъемлемой технологической частью указанных объектов зданий, строений, сооружений, а также за исключением объектов здравоохранения, образования, объектов для осуществления рекреационной деятельности, туризма, физкультурно-оздоровительной и спортивной деятельности);

7) строительство животноводческих и птицеводческих комплексов и ферм, устройство навозохранилищ;

8) создание специализированных хранилищ пестицидов и агрохимикатов.

Статья 16. Объекты культурного наследия

На территории Истобниковского сельского округа Рыбновского муниципального округа Рязанской области отсутствуют исторические поселения федерального и регионального значения. В настоящее время Истобниковского сельского округа Рыбновского муниципального округа Рязанской области находятся: 1 объект культурного наследия федерального значения (памятник истории), 2 объекта археологического наследия федерального значения, 1 выявленный объект культурного наследия (памятники архитектуры), 18 выявленных объектов археологического наследия, перечень которых указан в таблицах 16.1-16.4.

Таблица 16.1. Перечень объектов культурного наследия федерального значения (памятники истории)

№ п/п	Наименование объекта	Местонахождение	Реквизиты и наименование нормативного акта о постановке объекта культурного наследия на государственную охрану
1	«Есенинская Русь – место, связанное с жизнью и творчеством поэта С.А. Есенина»	Рыбновский район, Рязанский район, г. Рязань	Приказ Министерства культуры РФ от 17.09.2015 № 2431

Границы территории объекта культурного наследия федерального значения – достопримечательное место «Есенинская Русь - место, связанное с жизнью и

творчеством поэта С.А. Есенина», (Рязанская область, Рыбновский район, Рязанский район, г. Рязань) утверждены приказом Министерства культуры Российской Федерации от 17.09.2015 № 2431. Сведения о границах территории указанного объекта культурного наследия внесены в государственный кадастр недвижимости.

Требования к осуществлению деятельности и градостроительные регламенты в границах достопримечательного места утверждены приказом Министерства культуры Российской Федерации от 30.09.2019 № 1449 «Об утверждении требований к осуществлению деятельности и градостроительным регламентам в границах территории объекта культурного наследия федерального значения – достопримечательное место «Есенинская Русь - место, связанное с жизнью и творчеством поэта С.А. Есенина», расположенного по адресу: Рязанская область, Рыбновский район, Рязанский район, г. Рязань».

Таблица 16.2. Перечень объектов археологического наследия федерального значения

№ п/п	Наименование объекта	Местонахождение	Реквизиты и наименование нормативного акта о постановке объекта археологического наследия на государственную охрану
1	Шишкинское городище	1 км южнее д. Шишкино	Решение Рязоблисполкома от 27.08.1971 № 250
2	Митинское городище (Чертов угол)	250 м севернее с. Митинское	Решение Рязоблисполкома от 27.08.1971 № 250

Границы территории объекта археологического наследия федерального значения «Шишкинское городище» утверждены приказом Инспекции от 02.07.2021 №127.

Границы территории объекта археологического наследия федерального значения «Митинское городище (Чертов угол)» утверждены приказом Инспекции от 02.07.2021 №124.

Таблица 16.3. Перечень выявленных объектов культурного наследия (памятники архитектуры)

№ п/п	Наименование объекта	Местонахождение	Реквизиты и наименование нормативного акта о постановке объекта культурного наследия на государственную охрану
1	«Космодемьянская церковь», 1819 г.	с. Летово	Приказ комитета по культуре и туризму Рязанской области от 26.10.2010 № 604

Границы территории выявленного объекта культурного наследия «Космодемьянская церковь», 1819 г. (Рязанская область, Рыбновский район, с. Летово) утверждены приказом Инспекции от 15.09.2026 № 7-п.

Таблица 16.4. Перечень выявленных объектов археологического наследия

№ п/п	Наименование объекта	Местонахождение	Реквизиты и наименование нормативного акта о постановке объекта археологического наследия на государственную охрану
1	Истодниковские оборонительные сооружения Вожской Засеки	1,5 км к ЮЗ от д. Истобники, на левом берегу р. Вожа	Приказ председателя комитета по культуре и туризму Рязанской области от 14.04.2011 № 269
2	Истодниковское селище	южный край с. Истобники, на левом берегу р. Вожа	*-*
3	Шишкинское городище	1 км к Ю от с. Шишкино, на правом берегу р. Купавна	*-*
4	Бортниковское 1 селище	0,5 км к З от с. Бортное, на левом берегу р. Вожа	*-*
5	Бортниковское 2 селище	0,5 км к З от с. Бортное, на левом берегу р. Вожа	*-*
6	Бортниковское укрепленное поселение	0,4 км к ЮЗ от с. Бортное, на левом берегу р. Вожа	*-*
7	Волынское городище	1 км к ЮВ от д. Волынь, на левом берегу р. Волынка	*-*
8	Абловское селище	0,2 км к СВ от д. Аблово, на левом берегу р. Вожа	*-*
9	Абловское городище	0,8 км к З от д. Алово, на правом берегу р. Вожа	*-*
10	Митинские курганы	100 м к ЮЗ от с. Бортное, на левом берегу р. Волынка	*-*
11	Пудковское городище	на правом берегу р.Оки, в 1 км выше по течению от с. Пудкова	*-*
12	Бортное 3 поселение	0,2 км к З от с. Бортное	*-*
13	Бортное 4 поселение	западная окраина с. Бортное	*-*

№ п/п	Наименование объекта	Местонахождение	Реквизиты и наименование нормативного акта о постановке объекта археологического наследия на государственную охрану
14	Бортное 5 поселение	0,1 км к З от кладбища с. Бортное	*-*
15	Путково 1 поселение	0,3 к В от д. Путково	*-*
16	Путково 2 поселение	1,9 км к ЮВ от д. Путково	*-*
17	Путково 2 городище	0,4 км к С от д. Путково	*-*
18	«Аблово 1 стоянка»	Истобниковское сельское поселение, в 0,075 км к югу юго-востоку от дома № 1 в д. Елизаветинка, в 1,9 км к востоку-юго-востоку от церкви в с. Сидоровка	Приказ ГИ ОКН РО от 12.05.2023 № 23

Границы территории выявленного объекта археологического наследия «Аблово 1 стоянка» утверждены приказом Инспекции от 12.05.2023 № 23.

Границы территорий остальных выявленных объектов не утверждены.

В соответствии с Федеральным законом от 25.06.2002 № 73-ФЗ «Об объектах культурного наследия (памятниках истории и культуры) народов Российской Федерации» проектирование и проведение землеустроительных, земляных, строительных, мелиоративных, хозяйственных и иных работ осуществляются при отсутствии на данной территории объектов культурного наследия, включенных в реестр, выявленных объектов культурного наследия.

В случае расположения на территории, подлежащей хозяйственному освоению, объектов культурного наследия, выявленных объектов культурного наследия землеустроительные, земляные, строительные, мелиоративные, хозяйственные и иные работы проводятся при наличии в проектах проведения таких работ разделов об обеспечении сохранности объектов культурного наследия, выявленных объектов получивших положительное заключение государственной историко-культурной экспертизы.

Данные разделы являются документацией по сохранению выявленного объекта культурного наследия и подлежат согласованию с органом государственной охраны объектов культурного наследия.

Правила землепользования и застройки муниципального образования - Рыбновский муниципальный округ Рязанской области применительно к территории Истобниковского сельского округа Рыбновского района Рязанской области

Карта градостроительного зонирования
М 1:20000

Приложение № 1 к правилам землепользования и застройки муниципального образования - Рыбновский муниципальный округ Рязанской области применительно к территории Истобниковского сельского округа Рыбновского района Рязанской области

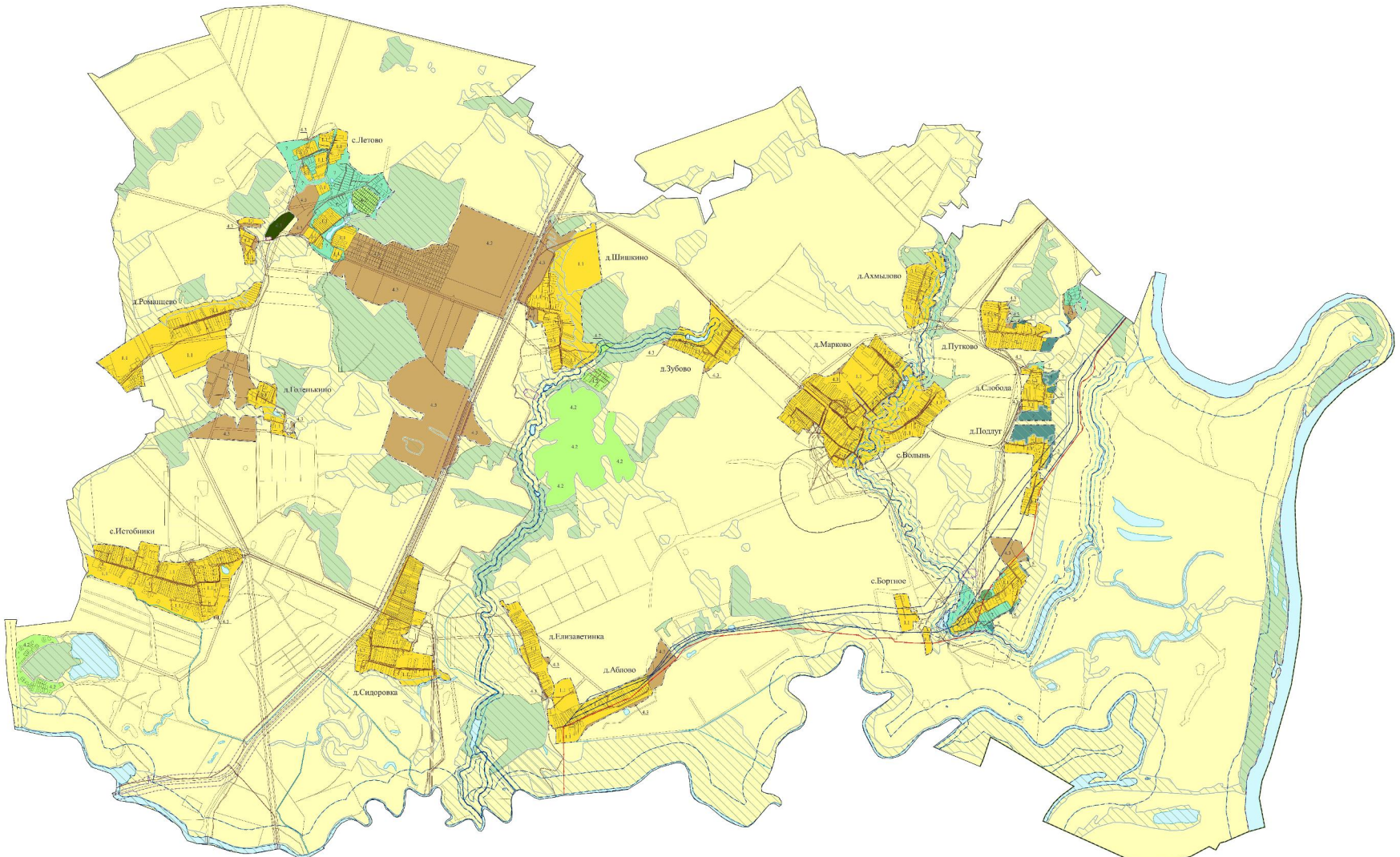

Условные обозначения

Границы единиц административно-территориального деления Российской Федерации
- Граница муниципального округа
- Граница населенного пункта

Территориальные зоны
- 1.1 Зона застройки индивидуальными жилыми домами
- 4.2 Зона садоводства
- 4.3 Иная зона сельскохозяйственного назначения
- 5 Зона рекреационного назначения
- 6.1 Зона кладбищ
- 6.2 Зона озелененных территорий специального назначения
- 7 Иная зона

Земли, для которых градостроительные регламенты не устанавливаются
- Земли сельскохозяйственного назначения
- Земли лесного фонда

Поверхностные водные объекты
- Водоток (река, ручей, канал)
- Водоем (озеро, пруд, обводненный карьер, водохранилище)

Зоны с особыми условиями использования территорий
- Санитарно-защитная зона предприятий, сооружений и иных объектов
- Охранная зона газопроводов и систем газоснабжения
- Охранная зона объектов электроэнергетики, объектов электросетевого хозяйства и объектов по производству электрической энергии (вдоль линий электропередачи, вокруг подстанций)
- Охранная зона линий и сооружений связи
- Охранная зона канализационных сетей и сооружений
- Водоохранная зона
- Прибрежная защитная полоса
- Зона затопления
- Зона подтопления
- Придорожная полоса
- Приаэродромная территория
- Охранная зона геодезических пунктов государственной геодезической сети, нивелирных пунктов государственной нивелирной сети и гравиметрических пунктов государственной гравиметрической сети

Лесопарковый зеленый пояс
- Лесопарковый зеленый пояс

Границы территорий объектов культурного наследия
- Граница территории объекта культурного наследия

						Правила землепользования и застройки муниципального образования - Рыбновский муниципальный округ Рязанской области применительно к территории Истобниковского сельского округа Рыбновского района Рязанской области
Изм.	Кол.уч.	Лист	№док.	Подп.	Дата	
						Карта градостроительного зонирования М 1:20000

Стадия	Лист	Листов

ГКУ РО "Центр градостроительного развития Рязанской области"

Инв. № подл. | Подп. и дата | Взам. инв. №

Формат А2

Приложение № 2 к правилам землепользования и застройки муниципального образования - Рыбновский муниципальный округ Рязанской области применительно к территории Истобниковского сельского округа Рыбновского района Рязанской области

Графическое описание местоположения границ территориальных зон, перечень координат характерных точек этих границ муниципального образования — Рыбновский муниципальный округ Рязанской области применительно к территории Истобниковского сельского округа Рыбновского района Рязанской области

ГРАФИЧЕСКОЕ ОПИСАНИЕ
местоположения границ населенных пунктов, территориальных зон, особо охраняемых природных территорий, зон с особыми условиями использования территории

1.1 Зона застройки индивидуальными жилыми домами (населенный пункт д. Аблово)

(наименование объекта, местоположение границ которого описано (далее - объект)

Раздел 1

Сведения об объекте		
№ п/п	**Характеристики объекта**	**Описание характеристик**
1	**2**	**3**
1	Местоположение объекта	391110, Рязанская область, Рыбновский муниципальный округ, Истобниковский сельский округ, Аблово деревня.
2	Площадь объекта ± величина погрешности определения площади (Р ± ΔР)	359 511 м²
3	Иные характеристики объекта	Вид объекта реестра границ: Территориальная зона Реестровый номер: 62:13-7.184 Номер кадастрового района: 62:13 Наименование объекта: 1.1 Зона застройки индивидуальными жилыми домами (населенный пункт д. Аблово) Вид или наименование зоны (территории) по документу: 1.1 Зона застройки индивидуальными жилыми домами Вид зоны: Жилая зона Наименование органа, принявшего решение об установлении зоны (создании территории): Главное управление архитектуры и градостроительства Рязанской области

Раздел 3

Сведения о местоположении измененных (уточненных) границ объекта							
1. Система координат МСК-62, зона 1							
2. Сведения о характерных точках границ объекта							
Обозначение характерных точек границы	**Существующие координаты, м**		**Измененные (уточненные) координаты, м**		**Метод определения координат характерной точки**	**Средняя квадратическая погрешность положения характерной точки (Mt), м**	**Описание обозначения точки на местности (при наличии)**
	X	**Y**	**X**	**Y**			
1	**2**	**3**	**4**	**5**	**6**	**7**	**8**
—	—	—	—	—	—	—	—
3. Сведения о характерных точках части (частей) границы объекта							
1	**2**	**3**	**4**	**5**	**6**	**7**	**8**
62:13-7.184(1)							
1	457 041,89	1 319 676,08	—	—	—	—	—
2	457 049,48	1 319 710,09	—	—			
3	457 059,45	1 319 756,41	—	—			
4	456 994,32	1 319 769,17	—	—			
5	456 987,90	1 319 783,78	—	—			
6	456 992,20	1 319 810,49	—	—			
7	457 000,71	1 319 826,94	—	—			
8	457 011,65	1 319 847,58	—	—			
9	457 018,03	1 319 861,85	—	—			
10	457 026,93	1 319 877,06	—	—			
11	457 054,37	1 319 926,19	—	—			
12	457 083,05	1 319 989,35	—	—			
13	457 094,62	1 320 018,90	—	—			
14	457 103,40	1 320 048,39	—	—			
15	457 107,26	1 320 064,60	—	—			
16	457 120,89	1 320 089,83	—	—			
17	457 130,66	1 320 107,29	—	—			
18	457 139,66	1 320 138,67	—	—			
19	457 162,04	1 320 186,77	—	—			
20	457 184,67	1 320 227,93	—	—			
21	457 191,36	1 320 252,36	—	—			
22	457 200,40	1 320 275,12	—	—			
23	457 206,95	1 320 293,69	—	—			
24	457 207,73	1 320 294,32	—	—			
25	457 217,01	1 320 299,82	—	—			
26	457 222,92	1 320 310,49	—	—			
27	457 228,32	1 320 332,61	—	—			
28	457 234,24	1 320 353,45	—	—			
29	457 252,50	1 320 395,63	—	—			
30	457 265,10	1 320 433,44	—	—			
31	457 272,82	1 320 452,22	—	—			
32	457 294,97	1 320 480,80	—	—			
33	457 308,31	1 320 495,17	—	—			
34	457 315,26	1 320 506,23	—	—			
35	457 323,49	1 320 524,75	—	—			
36	457 339,95	1 320 563,08	—	—			
37	457 348,96	1 320 589,83	—	—			
38	457 358,22	1 320 609,12	—	—			
39	457 364,70	1 320 631,34	—	—			
40	457 387,45	1 320 679,60	—	—			
41	457 392,43	1 320 697,86	—	—			
42	457 387,54	1 320 711,23	—	—			
43	457 388,46	1 320 751,75	—	—			

Раздел 3

Сведения о местоположении измененных (уточненных) границ объекта							
1	**2**	**3**	**4**	**5**	**6**	**7**	**8**
44	457 388,57	1 320 756,50	—	—	—	—	—
45	457 361,81	1 320 759,85	—	—			
46	457 343,04	1 320 758,82	—	—			
47	457 323,75	1 320 755,22	—	—			
48	457 309,34	1 320 753,42	—	—			
49	457 280,80	1 320 756,76	—	—			
50	457 265,11	1 320 755,73	—	—			
51	457 256,62	1 320 803,06	—	—			
52	457 186,14	1 320 783,77	—	—			
53	457 183,56	1 320 755,73	—	—			
54	457 182,15	1 320 748,53	—	—			
55	457 176,50	1 320 747,24	—	—			
56	457 163,64	1 320 744,67	—	—			
57	457 153,64	1 320 735,75	—	—			
58	457 123,51	1 320 684,74	—	—			
59	457 099,07	1 320 642,56	—	—			
60	457 082,61	1 320 617,87	—	—			
61	457 066,08	1 320 588,67	—	—			
62	457 061,26	1 320 562,05	—	—			
63	457 070,01	1 320 535,81	—	—			
64	457 040,81	1 320 481,83	—	—			
65	457 020,49	1 320 442,96	—	—			
66	456 995,29	1 320 369,90	—	—			
67	456 980,88	1 320 334,42	—	—			
68	456 958,24	1 320 304,06	—	—			
69	456 939,96	1 320 268,16	—	—			
70	456 909,89	1 320 207,35	—	—			
71	456 850,22	1 320 112,44	—	—			
72	456 820,90	1 320 083,12	—	—			
73	456 751,96	1 320 031,67	—	—			
74	456 709,78	1 320 001,32	—	—			
75	456 699,71	1 319 976,65	—	—			
76	456 678,39	1 319 771,63	—	—			
77	456 804,28	1 319 772,14	—	—			
78	456 834,38	1 319 765,46	—	—			
79	456 832,32	1 319 750,54	—	—			
80	456 837,98	1 319 739,22	—	—			
81	456 851,10	1 319 731,25	—	—			
82	456 875,28	1 319 728,93	—	—			
83	456 873,87	1 319 702,18	—	—			
84	456 999,77	1 319 681,60	—	—			
85	457 015,07	1 319 680,83	—	—			
1	457 041,89	1 319 676,08	—	—			
ЗУ1							
н1	—	—	457 303,22	1 319 748,82	Картометрический метод	2,50	—
н2	—	—	457 317,98	1 319 786,86			
н3	—	—	457 342,25	1 319 809,04			
н4	—	—	457 355,27	1 319 832,27			
н5	—	—	457 364,77	1 319 865,36			
н6	—	—	457 372,25	1 319 923,89			

Раздел 3

Сведения о местоположении измененных (уточненных) границ объекта							
1	**2**	**3**	**4**	**5**	**6**	**7**	**8**
н7	—	—	457 277,20	1 319 965,94	Картометрический метод	2,50	—
н8	—	—	457 249,12	1 319 975,51			
н9	—	—	457 220,35	1 319 985,13			
н10	—	—	457 094,62	1 320 018,90			
н11	—	—	457 103,40	1 320 048,39			
н12	—	—	457 107,26	1 320 064,60			
н13	—	—	457 120,89	1 320 089,83			
н14	—	—	457 130,66	1 320 107,29			
н15	—	—	457 139,66	1 320 138,67			
н16	—	—	457 162,04	1 320 186,77			
н17	—	—	457 184,67	1 320 227,93			
н18	—	—	457 191,36	1 320 252,36			
н19	—	—	457 200,40	1 320 275,12			
н20	—	—	457 206,95	1 320 293,69			
н21	—	—	457 207,73	1 320 294,32			
н22	—	—	457 217,01	1 320 299,82			
н23	—	—	457 222,92	1 320 310,49			
н24	—	—	457 228,32	1 320 332,61			
н25	—	—	457 234,24	1 320 353,45			
н26	—	—	457 252,50	1 320 395,63			
н27	—	—	457 265,10	1 320 433,44			
н28	—	—	457 272,82	1 320 452,22			
н29	—	—	457 294,97	1 320 480,80			
н30	—	—	457 308,31	1 320 495,17			
н31	—	—	457 315,26	1 320 506,23			
н32	—	—	457 323,49	1 320 524,75			
н33	—	—	457 339,95	1 320 563,08			
н34	—	—	457 348,96	1 320 589,83			
н35	—	—	457 358,22	1 320 609,12			

Раздел 3

Сведения о местоположении измененных (уточненных) границ объекта							
1	**2**	**3**	**4**	**5**	**6**	**7**	**8**
н36	—	—	457 364,70	1 320 631,34	Картометрический метод	2,50	—
н37	—	—	457 387,45	1 320 679,60			
н38	—	—	457 392,43	1 320 697,86			
н39	—	—	457 407,71	1 320 732,48			
н40	—	—	457 388,12	1 320 737,07			
н41	—	—	457 315,20	1 320 754,16			
н42	—	—	457 248,34	1 320 769,83			
н43	—	—	457 249,90	1 320 778,15			
н44	—	—	457 253,69	1 320 791,21			
н45	—	—	457 256,62	1 320 803,06			
н46	—	—	457 186,14	1 320 783,77			
н47	—	—	457 183,56	1 320 755,73			
н48	—	—	457 182,37	1 320 749,64			
н49	—	—	457 182,44	1 320 749,62			
н50	—	—	457 186,85	1 320 749,91			
н51	—	—	456 873,14	1 320 095,59			
н52	—	—	456 709,78	1 320 001,32			
н53	—	—	456 699,71	1 319 976,65			
н54	—	—	456 678,39	1 319 771,63			
н55	—	—	456 804,28	1 319 772,14			
н56	—	—	456 834,38	1 319 765,46			
н57	—	—	456 832,32	1 319 750,54			
н58	—	—	456 837,98	1 319 739,22			
н59	—	—	456 851,10	1 319 731,25			
н60	—	—	456 875,28	1 319 728,93			
н61	—	—	456 873,87	1 319 702,18			
н62	—	—	456 999,77	1 319 681,60			
н63	—	—	457 015,07	1 319 680,83			
н64	—	—	457 041,89	1 319 676,08			

Раздел 3

Сведения о местоположении измененных (уточненных) границ объекта							
1	**2**	**3**	**4**	**5**	**6**	**7**	**8**
н65	—	—	457 049,48	1 319 710,09	Картометрический метод	2,50	—
н66	—	—	457 059,45	1 319 756,41			
н67	—	—	457 172,36	1 319 724,82			
н68	—	—	457 194,40	1 319 735,84			
н69	—	—	457 206,81	1 319 742,05			
н70	—	—	457 246,04	1 319 754,98			
н1	—	—	457 303,22	1 319 748,82			

ГРАФИЧЕСКОЕ ОПИСАНИЕ
местоположения границ населенных пунктов, территориальных зон, особо охраняемых природных территорий, зон с особыми условиями использования территории

1.1 Зона застройки индивидуальными жилыми домами (населенный пункт д. Ахмылово)

(наименование объекта, местоположение границ которого описано (далее - объект)

Раздел 1

Сведения об объекте		
№ п/п	**Характеристики объекта**	**Описание характеристик**
1	**2**	**3**
1	Местоположение объекта	391110, Рязанская область, Рыбновский муниципальный округ, Истобниковский сельский округ, Ахмылово деревня.
2	Площадь объекта ± величина погрешности определения площади (Р ± ΔР)	234 764 м²
3	Иные характеристики объекта	Вид объекта реестра границ: Территориальная зона Реестровый номер: 62:13-7.189 Номер кадастрового района: 62:13 Наименование объекта: 1.1 Зона застройки индивидуальными жилыми домами (населенный пункт д. Ахмылово) Вид или наименование зоны (территории) по документу: 1.1 Зона застройки индивидуальными жилыми домами Вид зоны: Жилая зона Наименование органа, принявшего решение об установлении зоны (создании территории): Главное управление архитектуры и градостроительства Рязанской области

Раздел 3

Сведения о местоположении измененных (уточненных) границ объекта							
1. Система координат МСК-62, зона 1							
2. Сведения о характерных точках границ объекта							
Обозначение характерных точек границы	**Существующие координаты, м**		**Измененные (уточненные) координаты, м**		**Метод определения координат характерной точки**	**Средняя квадратическая погрешность положения характерной точки (Mt), м**	**Описание обозначения точки на местности (при наличии)**
	X	**Y**	**X**	**Y**			
1	**2**	**3**	**4**	**5**	**6**	**7**	**8**
—	—	—	—	—	—	—	—
3. Сведения о характерных точках части (частей) границы объекта							
1	**2**	**3**	**4**	**5**	**6**	**7**	**8**
62:13-7.189(1)							
1	461 704,96	1 323 461,25	—	—	—	—	—
2	461 736,62	1 323 514,43	—	—			
3	461 744,72	1 323 537,30	—	—			
4	461 751,91	1 323 557,61	—	—			
5	461 746,51	1 323 654,77	—	—			
6	461 771,70	1 323 701,56	—	—			
7	461 778,62	1 323 709,47	—	—			
8	461 808,54	1 323 730,83	—	—			
9	461 825,64	1 323 714,59	—	—			
10	461 857,82	1 323 667,62	—	—			
11	461 868,83	1 323 665,66	—	—			
12	461 888,26	1 323 765,76	—	—			
13	461 860,30	1 323 821,64	—	—			
14	461 850,43	1 323 812,87	—	—			
15	461 842,72	1 323 815,39	—	—			
16	461 837,61	1 323 824,84	—	—			
17	461 837,40	1 323 831,58	—	—			
18	461 821,52	1 323 835,24	—	—			
19	461 829,85	1 323 871,39	—	—			
20	461 752,00	1 323 871,37	—	—			
21	461 718,64	1 323 896,38	—	—			
22	461 660,26	1 323 874,12	—	—			
23	461 649,15	1 323 824,08	—	—			
24	461 506,31	1 323 834,70	—	—			
25	461 486,52	1 323 830,20	—	—			
26	461 379,49	1 323 748,94	—	—			
27	461 365,89	1 323 749,67	—	—			
28	461 355,10	1 323 790,40	—	—			
29	461 337,52	1 323 791,60	—	—			
30	461 246,05	1 323 721,10	—	—			
31	461 182,10	1 323 726,65	—	—			
32	461 143,19	1 323 704,39	—	—			
33	461 122,42	1 323 704,31	—	—			
34	461 133,69	1 323 663,53	—	—			
35	461 065,33	1 323 513,84	—	—			
36	461 082,24	1 323 483,26	—	—			
37	461 127,24	1 323 474,74	—	—			
38	461 204,57	1 323 444,67	—	—			
39	461 297,29	1 323 440,02	—	—			
40	461 320,60	1 323 427,14	—	—			
41	461 384,95	1 323 432,79	—	—			
42	461 459,32	1 323 451,86	—	—			
43	461 533,71	1 323 473,47	—	—			

Раздел 3

Сведения о местоположении измененных (уточненных) границ объекта							
1	**2**	**3**	**4**	**5**	**6**	**7**	**8**
44	461 584,84	1 323 480,66	—	—	—	—	—
45	461 637,29	1 323 481,47	—	—			
46	461 651,93	1 323 478,22	—	—			
47	461 696,74	1 323 468,30	—	—			
1	461 704,96	1 323 461,25	—	—			
ЗУ1							
1	—	—	461 704,96	1 323 461,25	Картометрический метод	2,50	—
2	—	—	461 736,62	1 323 514,43			
3	—	—	461 744,72	1 323 537,30			
4	—	—	461 751,91	1 323 557,61			
5	—	—	461 746,51	1 323 654,77			
6	—	—	461 771,70	1 323 701,56			
7	—	—	461 778,62	1 323 709,47			
8	—	—	461 808,54	1 323 730,83			
9	—	—	461 825,64	1 323 714,59			
10	—	—	461 857,82	1 323 667,62			
11	—	—	461 868,83	1 323 665,66			
12	—	—	461 888,26	1 323 765,76			
13	—	—	461 860,30	1 323 821,64			
14	—	—	461 850,43	1 323 812,87			
15	—	—	461 842,72	1 323 815,39			
16	—	—	461 837,61	1 323 824,84			
17	—	—	461 837,40	1 323 831,58			
18	—	—	461 821,52	1 323 835,24			
19	—	—	461 829,85	1 323 871,39			
20	—	—	461 752,00	1 323 871,37			
21	—	—	461 718,64	1 323 896,38			
22	—	—	461 660,26	1 323 874,12			
23	—	—	461 649,15	1 323 824,08			
24	—	—	461 506,31	1 323 834,70			
25	—	—	461 486,52	1 323 830,20			
26	—	—	461 379,49	1 323 748,94			

Раздел 3

Сведения о местоположении измененных (уточненных) границ объекта							
1	**2**	**3**	**4**	**5**	**6**	**7**	**8**
27	—	—	461 365,89	1 323 749,67	Картометрический метод	2,50	—
28	—	—	461 355,10	1 323 790,40			
29	—	—	461 337,52	1 323 791,60			
30	—	—	461 246,05	1 323 721,10			
31	—	—	461 182,10	1 323 726,65			
32	—	—	461 143,19	1 323 704,39			
33	—	—	461 122,42	1 323 704,31			
34	—	—	461 133,69	1 323 663,53			
35	—	—	461 065,33	1 323 513,84			
36	—	—	461 082,24	1 323 483,26			
37	—	—	461 127,24	1 323 474,74			
38	—	—	461 204,57	1 323 444,67			
39	—	—	461 297,29	1 323 440,02			
40	—	—	461 320,60	1 323 427,14			
41	—	—	461 384,95	1 323 432,79			
42	—	—	461 459,32	1 323 451,86			
43	—	—	461 533,71	1 323 473,47			
44	—	—	461 584,84	1 323 480,66			
45	—	—	461 637,29	1 323 481,47			
46	—	—	461 651,93	1 323 478,22			
47	—	—	461 696,74	1 323 468,30			
1	—	—	461 704,96	1 323 461,25			

ГРАФИЧЕСКОЕ ОПИСАНИЕ
местоположения границ населенных пунктов, территориальных зон, особо охраняемых природных территорий, зон с особыми условиями использования территории

1.1 Зона застройки индивидуальными жилыми домами (населенный пункт с. Бортное)

(наименование объекта, местоположение границ которого описано (далее - объект)

Раздел 1

Сведения об объекте		
№ п/п	**Характеристики объекта**	**Описание характеристик**
1	**2**	**3**
1	Местоположение объекта	391110, Рязанская область, Рыбновский муниципальный округ, Бортное село.
2	Площадь объекта ± величина погрешности определения площади (Р ± ΔР)	266 124 м²
3	Иные характеристики объекта	Вид объекта реестра границ: Территориальная зона Реестровый номер: 62:13-7.183 Номер кадастрового района: 62:13 Наименование объекта: 1.1 Зона застройки индивидуальными жилыми домами (населенный пункт с. Бортное) Вид или наименование зоны (территории) по документу: 1.1 Зона застройки индивидуальными жилыми домами Вид зоны: Жилая зона Наименование органа, принявшего решение об установлении зоны (создании территории): Главное управление архитектуры и градостроительства Рязанской области

Раздел 3

Сведения о местоположении измененных (уточненных) границ объекта							
1. Система координат МСК-62, зона 1							
2. Сведения о характерных точках границ объекта							
Обозначение характерных точек границы	**Существующие координаты, м**		**Измененные (уточненные) координаты, м**		**Метод определения координат характерной точки**	**Средняя квадратическая погрешность положения характерной точки (Mt), м**	**Описание обозначения точки на местности (при наличии)**
	X	**Y**	**X**	**Y**			
1	**2**	**3**	**4**	**5**	**6**	**7**	**8**
—	—	—	—	—	—	—	—
3. Сведения о характерных точках части (частей) границы объекта							
1	**2**	**3**	**4**	**5**	**6**	**7**	**8**
62:13-7.183(1)							
1	457 919,37	1 323 656,78	—	—	—	—	—
2	457 905,24	1 323 719,16	—	—			
3	457 902,13	1 323 732,47	—	—			
4	457 867,28	1 323 726,59	—	—			
5	457 847,57	1 323 723,24	—	—			
6	457 823,16	1 323 719,09	—	—			
7	457 803,50	1 323 719,67	—	—			
8	457 753,65	1 323 739,51	—	—			
9	457 733,66	1 323 746,12	—	—			
10	457 721,70	1 323 740,76	—	—			
11	457 673,61	1 323 745,91	—	—			
12	457 651,49	1 323 737,93	—	—			
13	457 637,08	1 323 726,36	—	—			
14	457 619,85	1 323 691,12	—	—			
15	457 616,07	1 323 677,16	—	—			
16	457 630,84	1 323 675,61	—	—			
17	457 668,88	1 323 673,28	—	—			
18	457 709,26	1 323 667,85	—	—			
19	457 759,73	1 323 659,31	—	—			
20	457 820,09	1 323 642,22	—	—			
21	457 840,27	1 323 639,83	—	—			
22	457 861,03	1 323 642,89	—	—			
23	457 875,44	1 323 645,08	—	—			
24	457 878,27	1 323 645,51	—	—			
25	457 883,63	1 323 646,49	—	—			
26	457 915,62	1 323 654,10	—	—			
1	457 919,37	1 323 656,78	—	—			
62:13-7.183(2)							
27	458 255,24	1 323 337,70	—	—	—	—	—
28	458 262,73	1 323 396,28	—	—			
29	458 262,73	1 323 471,72	—	—			
30	458 249,27	1 323 487,87	—	—			
31	458 132,15	1 323 518,58	—	—			
32	458 105,79	1 323 510,94	—	—			
33	458 076,34	1 323 516,21	—	—			
34	458 053,45	1 323 520,20	—	—			
35	458 036,86	1 323 521,61	—	—			
36	458 015,76	1 323 529,07	—	—			
37	457 992,81	1 323 540,78	—	—			
38	457 973,78	1 323 545,02	—	—			
39	457 943,42	1 323 544,51	—	—			
40	457 912,04	1 323 545,02	—	—			
41	457 886,32	1 323 543,74	—	—			

Раздел 3

Сведения о местоположении измененных (уточненных) границ объекта							
1	**2**	**3**	**4**	**5**	**6**	**7**	**8**
42	457 866,25	1 323 469,91	—	—	—	—	—
43	457 859,78	1 323 423,03	—	—			
44	457 994,87	1 323 393,93	—	—			
45	458 114,36	1 323 367,88	—	—			
46	458 197,66	1 323 352,51	—	—			
47	458 222,23	1 323 346,11	—	—			
48	458 228,36	1 323 345,55	—	—			
27	458 255,24	1 323 337,70	—	—			
62:13-7.183(3)							
49	457 904,90	1 323 869,26	—	—	—	—	—
167	457 887,43	1 323 883,22	—	—			
166	457 901,41	1 323 916,83	—	—			
165	457 900,54	1 323 932,03	—	—			
164	457 869,97	1 323 941,56	—	—			
163	457 851,62	1 323 955,87	—	—			
162	457 840,95	1 323 983,94	—	—			
161	457 839,84	1 323 988,78	—	—			
160	457 834,55	1 323 989,88	—	—			
159	457 842,30	1 324 016,05	—	—			
158	457 845,00	1 324 016,16	—	—			
157	457 847,20	1 324 023,80	—	—			
156	457 852,58	1 324 022,75	—	—			
155	457 860,43	1 324 019,87	—	—			
154	457 861,31	1 324 062,82	—	—			
153	457 874,45	1 324 103,91	—	—			
152	457 889,21	1 324 141,59	—	—			
151	457 891,28	1 324 146,50	—	—			
150	457 905,39	1 324 141,87	—	—			
149	457 910,37	1 324 149,55	—	—			
148	457 924,94	1 324 171,88	—	—			
147	457 951,20	1 324 206,30	—	—			
146	457 963,75	1 324 220,18	—	—			
145	457 971,17	1 324 229,53	—	—			
144	457 972,36	1 324 230,91	—	—			
143	457 973,03	1 324 236,35	—	—			
142	457 971,59	1 324 241,12	—	—			
141	457 963,85	1 324 248,96	—	—			
140	457 953,46	1 324 259,46	—	—			
139	457 949,57	1 324 263,39	—	—			
138	457 933,77	1 324 273,87	—	—			
137	457 927,95	1 324 281,54	—	—			
136	457 927,19	1 324 282,28	—	—			
135	457 922,14	1 324 287,22	—	—			
134	457 921,40	1 324 296,65	—	—			
133	457 979,26	1 324 383,18	—	—			
132	458 075,16	1 324 547,77	—	—			
131	458 063,38	1 324 556,31	—	—			
130	458 049,58	1 324 567,00	—	—			
129	458 084,66	1 324 612,31	—	—			
128	458 098,47	1 324 601,63	—	—			
127	458 123,35	1 324 621,19	—	—			
126	458 121,45	1 324 612,72	—	—			
125	458 121,58	1 324 602,81	—	—			
124	458 120,04	1 324 595,10	—	—			
123	458 119,52	1 324 593,79	—	—			

Раздел 3

Сведения о местоположении измененных (уточненных) границ объекта							
1	**2**	**3**	**4**	**5**	**6**	**7**	**8**
122	458 140,58	1 324 595,90	—	—			
121	458 150,53	1 324 599,92	—	—			
120	458 180,03	1 324 628,41	—	—			
119	458 194,72	1 324 644,80	—	—			
118	458 210,18	1 324 659,48	—	—			
117	458 232,38	1 324 657,43	—	—			
116	458 248,99	1 324 655,89	—	—			
115	458 274,30	1 324 670,30	—	—			
114	458 292,59	1 324 680,72	—	—			
113	458 323,40	1 324 680,99	—	—			
112	458 343,00	1 324 704,09	—	—			
111	458 366,55	1 324 725,38	—	—			
110	458 384,31	1 324 735,08	—	—			
109	458 389,56	1 324 733,03	—	—			
108	458 400,93	1 324 725,98	—	—			
107	458 429,71	1 324 742,52	—	—			
106	458 444,94	1 324 756,79	—	—			
105	458 448,94	1 324 757,57	—	—			
104	458 460,60	1 324 773,71	—	—			
103	458 590,71	1 324 662,36	—	—			
102	458 597,53	1 324 657,47	—	—			
101	458 602,49	1 324 651,35	—	—			
100	458 612,23	1 324 762,34	—	—			
99	458 634,55	1 324 779,93	—	—			
98	458 664,82	1 324 757,75	—	—			
97	458 710,72	1 324 719,83	—	—			
96	458 766,01	1 324 693,56	—	—			
95	458 812,73	1 324 684,22	—	—	—	—	—
94	458 834,19	1 324 619,76	—	—			
93	458 814,06	1 324 603,27	—	—			
92	458 855,14	1 324 572,45	—	—			
91	458 861,76	1 324 377,94	—	—			
90	458 861,99	1 324 371,00	—	—			
89	458 862,60	1 324 353,10	—	—			
88	458 762,47	1 324 387,90	—	—			
87	458 569,38	1 324 519,16	—	—			
86	458 580,97	1 324 532,25	—	—			
85	458 563,30	1 324 545,10	—	—			
84	458 560,03	1 324 540,49	—	—			
83	458 553,99	1 324 546,47	—	—			
82	458 553,81	1 324 548,84	—	—			
81	458 539,85	1 324 559,51	—	—			
80	458 538,29	1 324 557,04	—	—			
79	458 537,20	1 324 555,52	—	—			
78	458 511,41	1 324 516,40	—	—			
77	458 497,96	1 324 496,54	—	—			
76	458 462,70	1 324 521,69	—	—			
75	458 458,00	1 324 514,42	—	—			
74	458 434,20	1 324 485,60	—	—			
73	458 419,22	1 324 464,49	—	—			
72	458 429,06	1 324 460,93	—	—			
71	458 409,31	1 324 443,18	—	—			
70	458 387,09	1 324 422,20	—	—			
69	458 377,21	1 324 400,90	—	—			
68	458 358,18	1 324 410,31	—	—			

Раздел 3

Сведения о местоположении измененных (уточненных) границ объекта							
1	**2**	**3**	**4**	**5**	**6**	**7**	**8**
67	458 350,03	1 324 392,68	—	—	—	—	—
66	458 320,50	1 324 406,37	—	—			
65	458 311,60	1 324 382,15	—	—			
64	458 261,24	1 324 405,50	—	—			
63	458 251,42	1 324 408,76	—	—			
62	458 211,44	1 324 353,74	—	—			
61	458 195,65	1 324 313,27	—	—			
60	458 193,44	1 324 303,70	—	—			
59	458 173,29	1 324 214,35	—	—			
58	458 170,12	1 324 209,74	—	—			
57	458 149,56	1 324 193,56	—	—			
56	458 107,65	1 324 150,95	—	—			
55	458 076,71	1 324 122,35	—	—			
54	458 059,11	1 324 102,94	—	—			
53	458 030,47	1 324 049,95	—	—			
52	457 999,35	1 324 009,68	—	—			
51	457 957,12	1 323 987,58	—	—			
50	457 933,20	1 323 930,21	—	—			
49	457 904,90	1 323 869,26	—	—			
Внутренний контур 1 из 2							
168	458 127,78	1 324 576,55	—	—	—	—	—
169	458 119,27	1 324 586,21	—	—			
170	458 121,72	1 324 587,29	—	—			
171	458 113,43	1 324 585,88	—	—			
172	458 099,18	1 324 568,88	—	—			
173	458 084,66	1 324 551,58	—	—			
174	458 080,86	1 324 547,05	—	—			
175	458 070,88	1 324 526,16	—	—			
176	458 067,00	1 324 515,57	—	—			
177	458 061,53	1 324 500,62	—	—			
178	458 059,21	1 324 496,77	—	—			
179	458 040,91	1 324 466,43	—	—			
180	458 038,42	1 324 461,53	—	—			
181	458 033,74	1 324 452,33	—	—			
182	458 029,57	1 324 444,11	—	—			
183	458 022,75	1 324 430,69	—	—			
184	458 006,44	1 324 405,83	—	—			
185	457 997,92	1 324 393,35	—	—			
186	457 991,22	1 324 382,69	—	—			
187	457 992,61	1 324 376,80	—	—			
188	458 036,91	1 324 349,85	—	—			
189	458 044,07	1 324 346,40	—	—			
190	458 074,06	1 324 330,82	—	—			
191	458 106,83	1 324 372,70	—	—			
192	458 164,19	1 324 483,78	—	—			
193	458 187,67	1 324 530,05	—	—			
194	458 186,00	1 324 531,43	—	—			
195	458 187,69	1 324 534,54	—	—			
196	458 159,35	1 324 554,05	—	—			
197	458 150,18	1 324 560,62	—	—			
198	458 141,80	1 324 566,63	—	—			
168	458 127,78	1 324 576,55	—	—			
Внутренний контур 2 из 2							
199	458 023,17	1 324 216,28	—	—	—	—	—
200	458 035,55	1 324 245,23	—	—			

Раздел 3

Сведения о местоположении измененных (уточненных) границ объекта							
1	**2**	**3**	**4**	**5**	**6**	**7**	**8**
201	458 043,69	1 324 258,53	—	—	—	—	—
202	458 045,46	1 324 257,56	—	—			
203	458 049,14	1 324 262,72	—	—			
204	458 049,50	1 324 263,34	—	—			
205	458 049,77	1 324 263,97	—	—			
206	458 051,93	1 324 269,04	—	—			
207	458 067,39	1 324 291,79	—	—			
208	458 068,48	1 324 293,40	—	—			
209	458 077,88	1 324 310,05	—	—			
210	458 064,82	1 324 317,03	—	—			
211	458 068,17	1 324 322,03	—	—			
212	458 038,28	1 324 337,56	—	—			
213	458 010,74	1 324 353,67	—	—			
214	457 982,91	1 324 371,67	—	—			
215	457 979,54	1 324 370,83	—	—			
216	457 957,88	1 324 339,46	—	—			
217	457 928,94	1 324 297,55	—	—			
218	457 928,48	1 324 292,32	—	—			
219	457 929,49	1 324 287,17	—	—			
220	457 939,28	1 324 279,55	—	—			
221	457 952,70	1 324 269,11	—	—			
222	457 962,54	1 324 257,19	—	—			
223	457 967,37	1 324 252,33	—	—			
224	457 975,79	1 324 245,00	—	—			
225	457 978,90	1 324 239,67	—	—			
226	457 979,15	1 324 234,60	—	—			
227	457 975,76	1 324 226,83	—	—			
228	457 988,86	1 324 243,75	—	—			
199	458 023,17	1 324 216,28	—	—			
ЗУ1(1)							
1	—	—	458 255,24	1 323 337,70	Картометрический метод	2,50	—
2	—	—	458 262,73	1 323 396,28			
3	—	—	458 262,73	1 323 471,72			
4	—	—	458 249,27	1 323 487,87			
5	—	—	458 132,15	1 323 518,58			
6	—	—	458 105,79	1 323 510,94			
7	—	—	458 088,69	1 323 517,42			
8	—	—	458 070,64	1 323 522,16			
9	—	—	458 078,50	1 323 546,41			
10	—	—	458 075,48	1 323 547,39			
11	—	—	458 086,30	1 323 582,80			
12	—	—	458 068,69	1 323 588,29			
13	—	—	458 003,33	1 323 607,62			

Раздел 3

Сведения о местоположении измененных (уточненных) границ объекта							
1	**2**	**3**	**4**	**5**	**6**	**7**	**8**
14	—	—	458 002,10	1 323 611,62	Картометрический метод	2,50	—
15	—	—	457 998,89	1 323 610,82			
16	—	—	457 964,73	1 323 602,24			
17	—	—	457 964,65	1 323 598,41			
18	—	—	457 964,00	1 323 568,64			
19	—	—	457 973,78	1 323 545,02			
20	—	—	457 943,42	1 323 544,51			
21	—	—	457 912,04	1 323 545,02			
22	—	—	457 886,32	1 323 543,74			
23	—	—	457 866,25	1 323 469,91			
24	—	—	457 859,78	1 323 423,03			
25	—	—	457 994,87	1 323 393,93			
26	—	—	458 114,36	1 323 367,88			
27	—	—	458 197,66	1 323 352,51			
28	—	—	458 222,23	1 323 346,11			
29	—	—	458 228,36	1 323 345,55			
1	—	—	458 255,24	1 323 337,70			
ЗУ1(2)							
30	—	—	457 887,43	1 323 883,22	Картометрический метод	2,50	—
31	—	—	457 904,90	1 323 869,26			
32	—	—	457 933,20	1 323 930,21			
33	—	—	457 939,37	1 323 945,01			
34	—	—	457 943,15	1 323 954,08			
35	—	—	457 952,83	1 323 977,31			
36	—	—	457 957,12	1 323 987,58			
37	—	—	457 977,70	1 323 998,35			
38	—	—	457 999,35	1 324 009,68			
39	—	—	458 030,47	1 324 049,95			
40	—	—	458 059,11	1 324 102,94			

Раздел 3

Сведения о местоположении измененных (уточненных) границ объекта							
1	**2**	**3**	**4**	**5**	**6**	**7**	**8**
41	—	—	458 076,71	1 324 122,35	Картометрический метод	2,50	—
42	—	—	458 107,65	1 324 150,95			
43	—	—	458 149,56	1 324 193,56			
44	—	—	458 170,12	1 324 209,74			
45	—	—	458 173,29	1 324 214,35			
46	—	—	458 183,84	1 324 266,80			
47	—	—	458 185,53	1 324 275,21			
48	—	—	458 186,73	1 324 274,66			
49	—	—	458 195,65	1 324 313,27			
50	—	—	458 195,19	1 324 313,51			
51	—	—	458 211,44	1 324 353,74			
52	—	—	458 240,60	1 324 393,87			
53	—	—	458 251,42	1 324 408,76			
54	—	—	458 261,24	1 324 405,50			
55	—	—	458 311,60	1 324 382,15			
56	—	—	458 320,50	1 324 406,37			
57	—	—	458 350,03	1 324 392,68			
58	—	—	458 358,18	1 324 410,31			
59	—	—	458 377,21	1 324 400,90			
60	—	—	458 387,09	1 324 422,20			
61	—	—	458 409,31	1 324 443,18			
62	—	—	458 429,06	1 324 460,93			
63	—	—	458 419,22	1 324 464,49			
64	—	—	458 434,20	1 324 485,60			
65	—	—	458 441,22	1 324 494,10			
66	—	—	458 458,00	1 324 514,42			
67	—	—	458 462,70	1 324 521,69			
68	—	—	458 497,96	1 324 496,54			
69	—	—	458 511,41	1 324 516,40			

Раздел 3

Сведения о местоположении измененных (уточненных) границ объекта							
1	**2**	**3**	**4**	**5**	**6**	**7**	**8**
70	—	—	458 537,28	1 324 555,52	Картометрический метод	2,50	—
71	—	—	458 538,29	1 324 557,04			
72	—	—	458 539,85	1 324 559,52			
73	—	—	458 541,40	1 324 561,97			
74	—	—	458 563,30	1 324 545,10			
75	—	—	458 580,97	1 324 532,25			
76	—	—	458 658,29	1 324 619,52			
77	—	—	458 656,79	1 324 620,39			
78	—	—	458 662,10	1 324 626,30			
79	—	—	458 658,10	1 324 629,70			
80	—	—	458 627,40	1 324 647,70			
81	—	—	458 620,61	1 324 650,73			
82	—	—	458 617,53	1 324 643,29			
83	—	—	458 602,49	1 324 651,35			
84	—	—	458 597,53	1 324 657,47			
85	—	—	458 590,71	1 324 662,36			
86	—	—	458 556,51	1 324 664,03			
87	—	—	458 544,89	1 324 668,32			
88	—	—	458 522,83	1 324 687,26			
89	—	—	458 490,33	1 324 704,41			
90	—	—	458 476,06	1 324 722,91			
91	—	—	458 485,90	1 324 734,33			
92	—	—	458 469,76	1 324 749,90			
93	—	—	458 461,77	1 324 741,42			
94	—	—	458 448,94	1 324 757,57			
95	—	—	458 444,94	1 324 756,79			
96	—	—	458 429,71	1 324 742,52			
97	—	—	458 400,93	1 324 725,98			
98	—	—	458 389,56	1 324 733,03			

Раздел 3

Сведения о местоположении измененных (уточненных) границ объекта							
1	**2**	**3**	**4**	**5**	**6**	**7**	**8**
99	—	—	458 384,31	1 324 735,08	Картометрический метод	2,50	—
100	—	—	458 366,55	1 324 725,38			
101	—	—	458 343,00	1 324 704,09			
102	—	—	458 323,40	1 324 680,99			
103	—	—	458 292,59	1 324 680,72			
104	—	—	458 274,30	1 324 670,30			
105	—	—	458 248,99	1 324 655,89			
106	—	—	458 210,18	1 324 659,48			
107	—	—	458 194,72	1 324 644,80			
108	—	—	458 180,03	1 324 628,41			
109	—	—	458 150,53	1 324 599,92			
110	—	—	458 121,72	1 324 587,28			
111	—	—	458 119,27	1 324 586,21			
112	—	—	458 127,78	1 324 576,55			
113	—	—	458 141,80	1 324 566,63			
114	—	—	458 150,18	1 324 560,62			
115	—	—	458 159,35	1 324 554,05			
116	—	—	458 187,69	1 324 534,54			
117	—	—	458 186,00	1 324 531,43			
118	—	—	458 187,67	1 324 530,05			
119	—	—	458 164,19	1 324 483,78			
120	—	—	458 106,83	1 324 372,70			
121	—	—	458 074,06	1 324 330,82			
122	—	—	458 068,17	1 324 322,02			
123	—	—	458 064,82	1 324 317,03			
124	—	—	458 077,88	1 324 310,05			
125	—	—	458 068,48	1 324 293,40			
126	—	—	458 067,39	1 324 291,79			
127	—	—	458 051,93	1 324 269,04			

Раздел 3

Сведения о местоположении измененных (уточненных) границ объекта							
1	**2**	**3**	**4**	**5**	**6**	**7**	**8**
128	—	—	458 049,77	1 324 263,97	Картометрический метод	2,50	—
129	—	—	458 049,50	1 324 263,34			
130	—	—	458 049,14	1 324 262,72			
131	—	—	458 045,46	1 324 257,56			
132	—	—	458 043,69	1 324 258,53			
133	—	—	458 035,55	1 324 245,23			
134	—	—	458 023,17	1 324 216,28			
135	—	—	457 988,86	1 324 243,75			
136	—	—	457 976,50	1 324 228,52			
137	—	—	457 975,76	1 324 226,83			
138	—	—	457 952,00	1 324 196,28			
139	—	—	457 933,44	1 324 170,72			
140	—	—	457 932,17	1 324 168,98			
141	—	—	457 912,59	1 324 139,87			
142	—	—	457 905,39	1 324 141,87			
143	—	—	457 902,72	1 324 142,84			
144	—	—	457 891,28	1 324 146,50			
145	—	—	457 889,21	1 324 141,59			
146	—	—	457 874,45	1 324 103,91			
147	—	—	457 861,31	1 324 062,82			
148	—	—	457 860,43	1 324 019,87			
149	—	—	457 852,58	1 324 022,75			
150	—	—	457 847,20	1 324 023,80			
151	—	—	457 845,00	1 324 016,16			
152	—	—	457 842,30	1 324 016,05			
153	—	—	457 834,55	1 323 989,88			
154	—	—	457 839,84	1 323 988,78			
155	—	—	457 840,95	1 323 983,94			
156	—	—	457 851,62	1 323 955,87			

Раздел 3

Сведения о местоположении измененных (уточненных) границ объекта							
1	**2**	**3**	**4**	**5**	**6**	**7**	**8**
157	—	—	457 869,97	1 323 941,56	Картометрический метод	2,50	—
158	—	—	457 900,54	1 323 932,03			
159	—	—	457 901,41	1 323 916,83			
30	—	—	457 887,43	1 323 883,22			
ЗУ1(3)							
160	—	—	457 919,37	1 323 656,78	Картометрический метод	2,50	—
161	—	—	457 905,24	1 323 719,16			
162	—	—	457 902,13	1 323 732,47			
163	—	—	457 867,28	1 323 726,59			
164	—	—	457 847,57	1 323 723,24			
165	—	—	457 823,16	1 323 719,09			
166	—	—	457 803,50	1 323 719,67			
167	—	—	457 753,65	1 323 739,51			
168	—	—	457 733,66	1 323 746,12			
169	—	—	457 721,70	1 323 740,76			
170	—	—	457 673,61	1 323 745,91			
171	—	—	457 651,49	1 323 737,93			
172	—	—	457 637,08	1 323 726,36			
173	—	—	457 619,85	1 323 691,12			
174	—	—	457 616,07	1 323 677,16			
175	—	—	457 630,84	1 323 675,61			
176	—	—	457 668,88	1 323 673,28			
177	—	—	457 709,26	1 323 667,85			
178	—	—	457 759,73	1 323 659,31			
179	—	—	457 820,09	1 323 642,22			
180	—	—	457 840,27	1 323 639,83			
181	—	—	457 861,03	1 323 642,89			
182	—	—	457 875,44	1 323 645,08			
183	—	—	457 878,27	1 323 645,51			

Раздел 3

Сведения о местоположении измененных (уточненных) границ объекта							
1	**2**	**3**	**4**	**5**	**6**	**7**	**8**
184	—	—	457 883,63	1 323 646,49	Картометрический метод	2,50	—
185	—	—	457 915,62	1 323 654,10			
160	—	—	457 919,37	1 323 656,78			

ГРАФИЧЕСКОЕ ОПИСАНИЕ
местоположения границ населенных пунктов, территориальных зон, особо охраняемых природных территорий, зон с особыми условиями использования территории

1.1 Зона застройки индивидуальными жилыми домами (населенный пункт с. Волынь)

(наименование объекта, местоположение границ которого описано (далее - объект)

Раздел 1

Сведения об объекте		
№ п/п	**Характеристики объекта**	**Описание характеристик**
1	**2**	**3**
1	Местоположение объекта	391110, Рязанская область, Рыбновский муниципальный округ, Истобниковский сельский округ, Волынь село.
2	Площадь объекта ± величина погрешности определения площади (Р ± ΔР)	391 514 м²
3	Иные характеристики объекта	Вид объекта реестра границ: Территориальная зона Реестровый номер: 62:13-7.181 Номер кадастрового района: 62:13 Наименование объекта: 1.1 Зона застройки индивидуальными жилыми домами (населенный пункт с. Волынь) Вид или наименование зоны (территории) по документу: 1.1 Зона застройки индивидуальными жилыми домами Вид зоны: Жилая зона Наименование органа, принявшего решение об установлении зоны (создании территории): Главное управление архитектуры и градостроительства Рязанской области

Раздел 3

Сведения о местоположении измененных (уточненных) границ объекта							
1. Система координат МСК-62, зона 1							
2. Сведения о характерных точках границ объекта							
Обозначение характерных точек границы	**Существующие координаты, м**		**Измененные (уточненные) координаты, м**		**Метод определения координат характерной точки**	**Средняя квадратическая погрешность положения характерной точки (Mt), м**	**Описание обозначения точки на местности (при наличии)**
	X	**Y**	**X**	**Y**			
1	**2**	**3**	**4**	**5**	**6**	**7**	**8**
—	—	—	—	—	—	—	—
3. Сведения о характерных точках части (частей) границы объекта							
1	**2**	**3**	**4**	**5**	**6**	**7**	**8**
62:13-7.181(1)							
1	460 628,06	1 323 449,69	—	—	—	—	—
2	460 664,97	1 323 488,44	—	—			
3	460 682,25	1 323 502,35	—	—			
4	460 542,83	1 323 584,02	—	—			
5	460 413,64	1 323 651,91	—	—			
6	460 411,71	1 323 650,21	—	—			
7	460 410,50	1 323 651,59	—	—			
8	460 395,53	1 323 666,08	—	—			
9	460 432,09	1 323 698,26	—	—			
10	460 460,17	1 323 733,12	—	—			
11	460 509,50	1 323 765,31	—	—			
12	460 470,36	1 323 805,66	—	—			
13	460 428,49	1 323 860,35	—	—			
14	460 425,43	1 323 862,61	—	—			
15	460 400,29	1 323 881,25	—	—			
16	460 378,03	1 323 890,39	—	—			
17	460 360,17	1 323 887,21	—	—			
18	460 341,07	1 323 884,83	—	—			
19	460 326,11	1 323 887,14	—	—			
20	460 309,41	1 323 911,77	—	—			
21	460 297,49	1 323 935,61	—	—			
22	460 281,19	1 323 939,98	—	—			
23	460 248,25	1 323 896,70	—	—			
24	460 157,50	1 323 803,05	—	—			
25	460 034,56	1 323 685,62	—	—			
26	460 031,68	1 323 682,38	—	—			
27	460 026,03	1 323 680,32	—	—			
28	459 929,75	1 323 644,74	—	—			
29	459 915,12	1 323 613,57	—	—			
30	459 914,88	1 323 597,98	—	—			
31	459 920,88	1 323 583,83	—	—			
32	459 926,15	1 323 539,47	—	—			
33	459 919,68	1 323 507,82	—	—			
34	459 911,52	1 323 495,12	—	—			
35	459 880,36	1 323 425,11	—	—			
36	459 872,43	1 323 401,36	—	—			
37	459 856,12	1 323 390,34	—	—			
38	459 793,42	1 323 269,50	—	—			
39	459 786,33	1 323 238,21	—	—			
40	459 779,97	1 323 229,07	—	—			
41	459 774,40	1 323 229,07	—	—			
42	459 764,86	1 323 239,80	—	—			
43	459 761,76	1 323 240,24	—	—			

Раздел 3

Сведения о местоположении измененных (уточненных) границ объекта							
1	2	3	4	5	6	7	8
44	459 759,78	1 323 230,70	—	—			
45	459 761,76	1 323 200,91	—	—			
46	459 753,42	1 323 183,83	—	—			
47	459 739,51	1 323 172,31	—	—			
48	459 715,66	1 323 144,10	—	—			
49	459 691,08	1 323 112,39	—	—			
50	459 621,38	1 323 010,99	—	—			
51	459 630,81	1 323 006,34	—	—			
52	459 672,89	1 322 989,44	—	—			
53	459 688,23	1 322 978,56	—	—			
54	459 720,16	1 322 977,81	—	—			
55	459 744,21	1 322 982,69	—	—			
56	459 764,12	1 322 994,71	—	—			
57	459 776,14	1 323 005,60	—	—			
58	459 781,03	1 323 017,61	—	—			
59	459 777,52	1 323 034,80	—	—			
60	459 762,49	1 323 071,98	—	—			
61	459 754,22	1 323 100,89	—	—			
62	459 756,48	1 323 121,50	—	—			
63	459 762,86	1 323 139,53	—	—			
64	459 773,76	1 323 150,79	—	—			
65	459 790,66	1 323 156,42	—	—			
66	459 809,69	1 323 156,79	—	—			
67	459 829,23	1 323 150,03	—	—			
68	459 849,52	1 323 136,89	—	—			
69	459 868,59	1 323 114,02	—	—			
70	459 896,01	1 323 089,61	—	—			
71	459 918,18	1 323 083,60	—	—	—	—	—
72	459 937,72	1 323 087,73	—	—			
73	459 958,73	1 323 094,22	—	—			
74	460 001,93	1 323 112,74	—	—			
75	460 009,65	1 323 119,94	—	—			
76	460 020,45	1 323 118,40	—	—			
77	460 032,80	1 323 125,09	—	—			
78	460 060,84	1 323 126,21	—	—			
79	460 077,37	1 323 125,42	—	—			
80	460 093,12	1 323 130,14	—	—			
81	460 104,89	1 323 141,53	—	—			
82	460 109,98	1 323 157,23	—	—			
83	460 110,99	1 323 182,70	—	—			
84	460 124,37	1 323 213,57	—	—			
85	460 120,25	1 323 239,29	—	—			
86	460 137,12	1 323 259,82	—	—			
87	460 145,46	1 323 262,95	—	—			
88	460 172,05	1 323 282,20	—	—			
89	460 184,65	1 323 281,42	—	—			
90	460 195,67	1 323 276,30	—	—			
91	460 224,23	1 323 239,37	—	—			
92	460 239,18	1 323 224,42	—	—			
93	460 253,75	1 323 220,88	—	—			
94	460 263,27	1 323 219,22	—	—			
95	460 276,64	1 323 233,63	—	—			
96	460 258,12	1 323 249,06	—	—			
97	460 245,26	1 323 282,50	—	—			
98	460 247,06	1 323 323,55	—	—			

Раздел 3

Сведения о местоположении измененных (уточненных) границ объекта							
1	**2**	**3**	**4**	**5**	**6**	**7**	**8**
99	460 256,90	1 323 329,06	—	—	—	—	—
100	460 260,18	1 323 317,48	—	—			
101	460 266,87	1 323 299,99	—	—			
102	460 276,13	1 323 291,76	—	—			
103	460 293,50	1 323 292,47	—	—			
104	460 303,91	1 323 296,39	—	—			
105	460 330,10	1 323 293,65	—	—			
106	460 341,12	1 323 301,91	—	—			
107	460 357,45	1 323 323,53	—	—			
108	460 394,11	1 323 360,54	—	—			
109	460 454,43	1 323 388,63	—	—			
110	460 478,60	1 323 404,77	—	—			
111	460 478,60	1 323 425,66	—	—			
112	460 460,30	1 323 447,69	—	—			
113	460 460,30	1 323 469,44	—	—			
114	460 492,62	1 323 488,96	—	—			
115	460 515,69	1 323 485,60	—	—			
116	460 526,50	1 323 473,26	—	—			
117	460 539,36	1 323 462,97	—	—			
118	460 555,31	1 323 453,20	—	—			
119	460 579,48	1 323 434,68	—	—			
120	460 605,21	1 323 432,10	—	—			
1	460 628,06	1 323 449,69	—	—			
ЗУ1							
1	—	—	460 628,06	1 323 449,69	Картометрический метод	2,50	—
2	—	—	460 664,97	1 323 488,44			
3	—	—	460 682,25	1 323 502,35			
4	—	—	460 542,83	1 323 584,02			
5	—	—	460 580,93	1 323 603,55			
6	—	—	460 589,17	1 323 631,43			
7	—	—	460 601,64	1 323 635,93			
8	—	—	460 581,09	1 323 660,61			
9	—	—	460 561,74	1 323 669,28			
10	—	—	460 557,74	1 323 680,29			
11	—	—	460 557,74	1 323 691,62			
12	—	—	460 543,73	1 323 689,29			
13	—	—	460 534,06	1 323 685,29			
14	—	—	460 525,06	1 323 675,29			
15	—	—	460 523,72	1 323 657,95			
16	—	—	460 528,21	1 323 644,57			

Раздел 3

Сведения о местоположении измененных (уточненных) границ объекта							
1	**2**	**3**	**4**	**5**	**6**	**7**	**8**
17	—	—	460 528,39	1 323 634,28	Картометрический метод	2,50	—
18	—	—	460 519,39	1 323 628,94			
19	—	—	460 507,72	1 323 628,94			
20	—	—	460 484,04	1 323 639,28			
21	—	—	460 466,10	1 323 646,35			
22	—	—	460 438,34	1 323 667,29			
23	—	—	460 438,34	1 323 676,63			
24	—	—	460 447,47	1 323 712,88			
25	—	—	460 462,03	1 323 732,31			
26	—	—	460 509,50	1 323 765,31			
27	—	—	460 470,36	1 323 805,66			
28	—	—	460 428,49	1 323 860,35			
29	—	—	460 425,43	1 323 862,61			
30	—	—	460 400,29	1 323 881,25			
31	—	—	460 378,03	1 323 890,39			
32	—	—	460 360,17	1 323 887,21			
33	—	—	460 341,07	1 323 884,83			
34	—	—	460 326,11	1 323 887,14			
35	—	—	460 309,41	1 323 911,77			
36	—	—	460 297,49	1 323 935,61			
37	—	—	460 281,19	1 323 939,98			
38	—	—	460 248,25	1 323 896,70			
39	—	—	460 157,50	1 323 803,05			
40	—	—	460 034,56	1 323 685,62			
41	—	—	460 031,68	1 323 682,38			
42	—	—	460 026,03	1 323 680,32			
43	—	—	459 929,75	1 323 644,74			
44	—	—	459 915,12	1 323 613,57			
45	—	—	459 914,88	1 323 597,98			

Раздел 3

Сведения о местоположении измененных (уточненных) границ объекта							
1	**2**	**3**	**4**	**5**	**6**	**7**	**8**
46	—	—	459 920,88	1 323 583,83	Картометрический метод	2,50	—
47	—	—	459 926,15	1 323 539,47			
48	—	—	459 919,68	1 323 507,82			
49	—	—	459 911,52	1 323 495,12			
50	—	—	459 880,36	1 323 425,11			
51	—	—	459 872,43	1 323 401,36			
52	—	—	459 856,12	1 323 390,34			
53	—	—	459 793,42	1 323 269,50			
54	—	—	459 786,33	1 323 238,21			
55	—	—	459 779,97	1 323 229,07			
56	—	—	459 774,40	1 323 229,07			
57	—	—	459 764,86	1 323 239,80			
58	—	—	459 761,76	1 323 240,24			
59	—	—	459 759,78	1 323 230,70			
60	—	—	459 761,76	1 323 200,91			
61	—	—	459 753,42	1 323 183,83			
62	—	—	459 739,51	1 323 172,31			
63	—	—	459 715,66	1 323 144,10			
64	—	—	459 691,08	1 323 112,39			
65	—	—	459 621,38	1 323 010,99			
66	—	—	459 630,79	1 323 006,35			
67	—	—	459 672,89	1 322 989,44			
68	—	—	459 688,23	1 322 978,56			
69	—	—	459 720,16	1 322 977,81			
70	—	—	459 744,21	1 322 982,69			
71	—	—	459 764,12	1 322 994,71			
72	—	—	459 776,14	1 323 005,60			
73	—	—	459 781,03	1 323 017,61			
74	—	—	459 777,52	1 323 034,80			

Раздел 3

Сведения о местоположении измененных (уточненных) границ объекта							
1	**2**	**3**	**4**	**5**	**6**	**7**	**8**
75	—	—	459 762,49	1 323 071,98	Картометрический метод	2,50	—
76	—	—	459 754,22	1 323 100,89			
77	—	—	459 756,48	1 323 121,50			
78	—	—	459 762,86	1 323 139,53			
79	—	—	459 773,76	1 323 150,79			
80	—	—	459 790,66	1 323 156,42			
81	—	—	459 809,69	1 323 156,79			
82	—	—	459 829,23	1 323 150,03			
83	—	—	459 849,52	1 323 136,89			
84	—	—	459 868,59	1 323 114,02			
85	—	—	459 896,01	1 323 089,61			
86	—	—	459 918,18	1 323 083,60			
87	—	—	459 937,72	1 323 087,73			
88	—	—	459 958,73	1 323 094,22			
89	—	—	460 001,93	1 323 112,74			
90	—	—	460 009,65	1 323 119,94			
91	—	—	460 020,45	1 323 118,40			
92	—	—	460 032,80	1 323 125,09			
93	—	—	460 060,84	1 323 126,21			
94	—	—	460 077,37	1 323 125,42			
95	—	—	460 093,12	1 323 130,14			
96	—	—	460 104,89	1 323 141,53			
97	—	—	460 109,98	1 323 157,23			
98	—	—	460 110,99	1 323 182,70			
99	—	—	460 124,37	1 323 213,57			
100	—	—	460 120,25	1 323 239,29			
101	—	—	460 137,12	1 323 259,82			
102	—	—	460 145,46	1 323 262,95			
103	—	—	460 172,05	1 323 282,20			

Раздел 3

Сведения о местоположении измененных (уточненных) границ объекта							
1	**2**	**3**	**4**	**5**	**6**	**7**	**8**
104	—	—	460 184,65	1 323 281,42	Картометрический метод	2,50	—
105	—	—	460 195,67	1 323 276,30			
106	—	—	460 224,23	1 323 239,37			
107	—	—	460 239,18	1 323 224,42			
108	—	—	460 253,75	1 323 220,88			
109	—	—	460 263,27	1 323 219,22			
110	—	—	460 276,64	1 323 233,63			
111	—	—	460 258,12	1 323 249,06			
112	—	—	460 245,26	1 323 282,50			
113	—	—	460 247,06	1 323 323,55			
114	—	—	460 256,90	1 323 329,06			
115	—	—	460 260,18	1 323 317,48			
116	—	—	460 266,87	1 323 299,99			
117	—	—	460 276,13	1 323 291,76			
118	—	—	460 293,50	1 323 292,47			
119	—	—	460 303,91	1 323 296,39			
120	—	—	460 330,10	1 323 293,65			
121	—	—	460 341,12	1 323 301,91			
122	—	—	460 357,45	1 323 323,53			
123	—	—	460 394,11	1 323 360,54			
124	—	—	460 454,43	1 323 388,63			
125	—	—	460 478,60	1 323 404,77			
126	—	—	460 478,60	1 323 425,66			
127	—	—	460 460,30	1 323 447,69			
128	—	—	460 460,30	1 323 469,44			
129	—	—	460 492,62	1 323 488,96			
130	—	—	460 515,69	1 323 485,60			
131	—	—	460 526,50	1 323 473,26			
132	—	—	460 539,36	1 323 462,97			

Раздел 3

Сведения о местоположении измененных (уточненных) границ объекта							
1	**2**	**3**	**4**	**5**	**6**	**7**	**8**
133	—	—	460 555,31	1 323 453,20	Картометрический метод	2,50	—
134	—	—	460 579,48	1 323 434,68			
135	—	—	460 605,21	1 323 432,10			
1	—	—	460 628,06	1 323 449,69			

ГРАФИЧЕСКОЕ ОПИСАНИЕ
местоположения границ населенных пунктов, территориальных зон, особо охраняемых природных территорий, зон с особыми условиями использования территории

1.1 Зона застройки индивидуальными жилыми домами (населенный пункт д. Голенькино)

(наименование объекта, местоположение границ которого описано (далее - объект)

Раздел 1

Сведения об объекте		
№ п/п	**Характеристики объекта**	**Описание характеристик**
1	**2**	**3**
1	Местоположение объекта	391110, Рязанская область, Рыбновский муниципальный округ, Истобниковский сельский округ, Голенькино деревня.
2	Площадь объекта ± величина погрешности определения площади (Р ± ΔР)	125 090 м²
3	Иные характеристики объекта	Вид объекта реестра границ: Территориальная зона Реестровый номер: 62:13-7.185 Номер кадастрового района: 62:13 Наименование объекта: 1.1 Зона застройки индивидуальными жилыми домами (населенный пункт д. Голенькино) Вид или наименование зоны (территории) по документу: 1.1 Зона застройки индивидуальными жилыми домами Вид зоны: Жилая зона Наименование органа, принявшего решение об установлении зоны (создании территории): Главное управление архитектуры и градостроительства Рязанской области

Раздел 3

Сведения о местоположении измененных (уточненных) границ объекта							
1. Система координат МСК-62, зона 1							
2. Сведения о характерных точках границ объекта							
Обозначение характерных точек границы	**Существующие координаты, м**		**Измененные (уточненные) координаты, м**		**Метод определения координат характерной точки**	**Средняя квадратическая погрешность положения характерной точки (Mt), м**	**Описание обозначения точки на местности (при наличии)**
	X	**Y**	**X**	**Y**			
1	**2**	**3**	**4**	**5**	**6**	**7**	**8**
—	—	—	—	—	—	—	—
3. Сведения о характерных точках части (частей) границы объекта							
1	**2**	**3**	**4**	**5**	**6**	**7**	**8**
62:13-7.185							
1	460 808,80	1 316 203,37	—	—	—	—	—
2	460 827,13	1 316 245,35	—	—			
3	460 837,90	1 316 300,66	—	—			
4	460 838,54	1 316 307,13	—	—			
5	460 829,82	1 316 348,59	—	—			
6	460 818,67	1 316 397,12	—	—			
7	460 802,18	1 316 471,36	—	—			
8	460 789,77	1 316 511,78	—	—			
9	460 745,79	1 316 517,63	—	—			
10	460 655,18	1 316 523,49	—	—			
11	460 596,35	1 316 530,74	—	—			
12	460 534,92	1 316 544,84	—	—			
13	460 434,10	1 316 608,38	—	—			
14	460 436,52	1 316 613,89	—	—			
15	460 440,40	1 316 621,84	—	—			
16	460 508,63	1 316 641,39	—	—			
17	460 509,93	1 316 667,85	—	—			
18	460 503,14	1 316 687,64	—	—			
19	460 467,75	1 316 753,17	—	—			
20	460 487,50	1 316 811,47	—	—			
21	460 423,04	1 316 829,57	—	—			
22	460 377,93	1 316 821,59	—	—			
23	460 245,15	1 316 817,49	—	—			
24	460 225,90	1 316 809,72	—	—			
25	460 195,62	1 316 791,72	—	—			
26	460 160,23	1 316 915,83	—	—			
27	460 148,44	1 316 924,41	—	—			
28	460 107,90	1 316 927,56	—	—			
29	460 031,83	1 316 909,25	—	—			
30	460 000,28	1 316 908,40	—	—			
31	459 979,44	1 316 923,26	—	—			
32	459 945,46	1 316 941,55	—	—			
33	459 936,04	1 316 951,27	—	—			
34	459 941,75	1 316 965,27	—	—			
35	459 955,81	1 316 971,10	—	—			
36	459 963,17	1 316 980,70	—	—			
37	459 964,59	1 316 995,56	—	—			
38	459 963,02	1 317 002,52	—	—			
39	459 966,00	1 317 003,05	—	—			
40	459 966,13	1 317 020,36	—	—			
41	459 959,70	1 317 020,40	—	—			
42	459 954,21	1 317 018,87	—	—			
43	459 947,75	1 317 026,43	—	—			

Раздел 3

Сведения о местоположении измененных (уточненных) границ объекта							
1	**2**	**3**	**4**	**5**	**6**	**7**	**8**
44	459 918,34	1 317 036,15	—	—			
45	459 898,07	1 317 040,43	—	—			
46	459 920,16	1 316 966,48	—	—			
47	459 949,14	1 316 815,04	—	—			
48	459 956,11	1 316 780,26	—	—			
49	459 972,51	1 316 753,39	—	—			
50	460 061,68	1 316 764,08	—	—			
51	460 062,46	1 316 760,35	—	—			
52	460 079,84	1 316 765,02	—	—			
53	460 081,83	1 316 766,49	—	—			
54	460 083,09	1 316 766,64	—	—			
55	460 092,36	1 316 716,36	—	—			
56	460 098,65	1 316 684,33	—	—			
57	460 139,10	1 316 685,70	—	—			
58	460 126,28	1 316 609,95	—	—			
59	460 085,99	1 316 610,84	—	—			
60	459 928,96	1 316 608,38	—	—			
61	459 870,25	1 316 608,78	—	—			
62	459 913,92	1 315 903,91	—	—			
63	459 949,94	1 315 892,28	—	—			
64	460 059,56	1 316 075,88	—	—			
65	460 123,68	1 316 182,12	—	—			
66	460 132,21	1 316 185,32	—	—			
67	460 147,72	1 316 234,96	—	—			
68	460 171,08	1 316 285,42	—	—			
69	460 142,66	1 316 314,11	—	—			
70	460 128,84	1 316 382,84	—	—			
71	460 098,56	1 316 384,01	—	—	—	—	—
72	460 025,53	1 316 403,58	—	—			
73	460 024,25	1 316 410,00	—	—			
74	460 104,69	1 316 433,91	—	—			
75	460 151,87	1 316 469,58	—	—			
76	460 148,17	1 316 533,07	—	—			
77	460 131,52	1 316 567,48	—	—			
78	460 132,71	1 316 588,37	—	—			
79	460 147,62	1 316 685,69	—	—			
80	460 158,40	1 316 685,68	—	—			
81	460 199,56	1 316 677,56	—	—			
82	460 244,36	1 316 666,86	—	—			
83	460 244,22	1 316 655,01	—	—			
84	460 220,29	1 316 633,94	—	—			
85	460 215,51	1 316 614,78	—	—			
86	460 216,94	1 316 600,88	—	—			
87	460 229,38	1 316 591,78	—	—			
88	460 243,74	1 316 581,72	—	—			
89	460 256,18	1 316 569,75	—	—			
90	460 260,97	1 316 549,15	—	—			
91	460 261,45	1 316 517,53	—	—			
92	460 250,77	1 316 491,59	—	—			
93	460 227,62	1 316 464,97	—	—			
94	460 212,61	1 316 444,80	—	—			
95	460 211,32	1 316 419,90	—	—			
96	460 213,40	1 316 402,99	—	—			
97	460 251,49	1 316 389,26	—	—			
98	460 272,63	1 316 378,15	—	—			

Раздел 3

Сведения о местоположении измененных (уточненных) границ объекта							
1	**2**	**3**	**4**	**5**	**6**	**7**	**8**
99	460 389,47	1 316 396,55	—	—	—	—	—
100	460 406,30	1 316 379,19	—	—			
101	460 465,84	1 316 363,40	—	—			
102	460 620,07	1 316 350,15	—	—			
103	460 624,49	1 316 335,51	—	—			
104	460 511,16	1 316 315,03	—	—			
105	460 437,95	1 316 305,96	—	—			
106	460 353,30	1 316 333,86	—	—			
107	460 330,79	1 316 314,68	—	—			
108	460 325,81	1 316 235,45	—	—			
109	460 283,84	1 316 233,02	—	—			
110	460 265,10	1 316 227,84	—	—			
111	460 245,59	1 316 203,39	—	—			
112	460 228,19	1 316 154,60	—	—			
113	460 235,80	1 316 138,53	—	—			
114	460 277,39	1 316 104,09	—	—			
115	460 371,90	1 316 048,00	—	—			
116	460 405,33	1 316 045,77	—	—			
117	460 584,26	1 316 101,01	—	—			
118	460 670,54	1 316 077,01	—	—			
119	460 680,62	1 316 075,28	—	—			
120	460 721,61	1 316 095,64	—	—			
121	460 741,25	1 316 109,35	—	—			
122	460 764,51	1 316 132,50	—	—			
123	460 786,98	1 316 156,65	—	—			
1	460 808,80	1 316 203,37	—	—			
125090							
1	—	—	460 427,48	1 316 524,30	Картометрический метод	2,50	—
2	—	—	460 434,10	1 316 608,38			
3	—	—	460 436,52	1 316 613,89			
4	—	—	460 440,40	1 316 621,84			
5	—	—	460 508,63	1 316 641,39			
6	—	—	460 509,93	1 316 667,85			
7	—	—	460 503,14	1 316 687,64			
8	—	—	460 467,75	1 316 753,17			
9	—	—	460 474,17	1 316 772,12			
10	—	—	460 486,96	1 316 809,89			
11	—	—	460 441,71	1 316 824,32			
12	—	—	460 425,08	1 316 828,99			
13	—	—	460 379,74	1 316 821,34			
14	—	—	460 245,15	1 316 817,49			
15	—	—	460 225,90	1 316 809,72			

Раздел 3

Сведения о местоположении измененных (уточненных) границ объекта							
1	**2**	**3**	**4**	**5**	**6**	**7**	**8**
16	—	—	460 195,62	1 316 791,72	Картометрический метод	2,50	—
17	—	—	460 160,23	1 316 915,83			
18	—	—	460 148,44	1 316 924,41			
19	—	—	460 107,90	1 316 927,56			
20	—	—	460 031,83	1 316 909,25			
21	—	—	460 000,28	1 316 908,40			
22	—	—	459 979,44	1 316 923,26			
23	—	—	459 945,46	1 316 941,55			
24	—	—	459 936,04	1 316 951,27			
25	—	—	459 941,75	1 316 965,27			
26	—	—	459 955,81	1 316 971,10			
27	—	—	459 963,17	1 316 980,70			
28	—	—	459 964,59	1 316 995,56			
29	—	—	459 963,02	1 317 002,52			
30	—	—	459 966,00	1 317 003,05			
31	—	—	459 966,06	1 317 010,28			
32	—	—	459 966,13	1 317 020,36			
33	—	—	459 959,70	1 317 020,40			
34	—	—	459 954,21	1 317 018,87			
35	—	—	459 947,75	1 317 026,43			
36	—	—	459 918,34	1 317 036,15			
37	—	—	459 898,07	1 317 040,43			
38	—	—	459 920,16	1 316 966,48			
39	—	—	459 949,14	1 316 815,04			
40	—	—	459 956,11	1 316 780,26			
41	—	—	459 972,51	1 316 753,39			
42	—	—	460 061,68	1 316 764,08			
43	—	—	460 062,46	1 316 760,35			
44	—	—	460 079,84	1 316 765,02			

Раздел 3

Сведения о местоположении измененных (уточненных) границ объекта							
1	**2**	**3**	**4**	**5**	**6**	**7**	**8**
45	—	—	460 081,83	1 316 766,49	Картометрический метод	2,50	—
46	—	—	460 083,09	1 316 766,64			
47	—	—	460 092,36	1 316 716,36			
48	—	—	460 098,65	1 316 684,33			
49	—	—	460 139,10	1 316 685,70			
50	—	—	460 147,62	1 316 685,69			
51	—	—	460 158,40	1 316 685,68			
52	—	—	460 199,56	1 316 677,56			
53	—	—	460 244,36	1 316 666,86			
54	—	—	460 244,22	1 316 655,01			
55	—	—	460 220,29	1 316 633,94			
56	—	—	460 215,51	1 316 614,78			
57	—	—	460 216,94	1 316 600,88			
58	—	—	460 229,38	1 316 591,78			
59	—	—	460 243,74	1 316 581,72			
60	—	—	460 256,18	1 316 569,75			
61	—	—	460 275,46	1 316 517,00			
62	—	—	460 269,89	1 316 509,43			
63	—	—	460 278,11	1 316 509,76			
64	—	—	460 376,07	1 316 513,63			
1	—	—	460 427,48	1 316 524,30			

ГРАФИЧЕСКОЕ ОПИСАНИЕ
местоположения границ населенных пунктов, территориальных зон, особо охраняемых природных территорий, зон с особыми условиями использования территории

1.1 Зона застройки индивидуальными жилыми домами (населенный пункт д. Елизаветинка)

(наименование объекта, местоположение границ которого описано (далее - объект)

Раздел 1

Сведения об объекте		
№ п/п	**Характеристики объекта**	**Описание характеристик**
1	**2**	**3**
1	Местоположение объекта	391110, Рязанская область, Рыбновский муниципальный округ, Истобниковский сельский округ, Елизаветинка деревня.
2	Площадь объекта ± величина погрешности определения площади (Р ± ΔР)	174 691 м²
3	Иные характеристики объекта	Вид объекта реестра границ: Территориальная зона Реестровый номер: 62:13-7.188 Номер кадастрового района: 62:13 Наименование объекта: 1.1 Зона застройки индивидуальными жилыми домами (населенный пункт д. Елизаветинка) Вид или наименование зоны (территории) по документу: 1.1 Зона застройки индивидуальными жилыми домами Вид зоны: Жилая зона Наименование органа, принявшего решение об установлении зоны (создании территории): Главное управление архитектуры и градостроительства Рязанской области

Раздел 3

Сведения о местоположении измененных (уточненных) границ объекта							
1. Система координат МСК-62, зона 1							
2. Сведения о характерных точках границ объекта							
Обозначение характерных точек границы	**Существующие координаты, м**		**Измененные (уточненные) координаты, м**		**Метод определения координат характерной точки**	**Средняя квадратическая погрешность положения характерной точки (Mt), м**	**Описание обозначения точки на местности (при наличии)**
	X	**Y**	**X**	**Y**			
1	**2**	**3**	**4**	**5**	**6**	**7**	**8**
—	—	—	—	—	—	—	—
3. Сведения о характерных точках части (частей) границы объекта							
1	**2**	**3**	**4**	**5**	**6**	**7**	**8**
62:13-7.188(1)							
1	458 185,51	1 319 183,07	—	—	—	—	—
2	458 190,14	1 319 194,95	—	—			
3	458 198,40	1 319 208,83	—	—			
4	458 181,22	1 319 218,49	—	—			
5	458 153,30	1 319 232,45	—	—			
6	458 145,90	1 319 245,22	—	—			
7	458 156,21	1 319 266,94	—	—			
8	458 147,89	1 319 270,42	—	—			
9	458 187,66	1 319 368,76	—	—			
10	458 178,56	1 319 377,32	—	—			
11	458 131,90	1 319 404,13	—	—			
12	458 037,12	1 319 460,02	—	—			
13	457 931,10	1 319 535,43	—	—			
14	457 838,70	1 319 570,14	—	—			
15	457 834,10	1 319 569,72	—	—			
16	457 789,78	1 319 582,58	—	—			
17	457 701,24	1 319 608,28	—	—			
18	457 663,87	1 319 617,06	—	—			
19	457 640,33	1 319 619,18	—	—			
20	457 606,33	1 319 626,66	—	—			
21	457 591,01	1 319 646,00	—	—			
22	457 592,60	1 319 691,79	—	—			
23	457 578,37	1 319 703,23	—	—			
24	457 553,63	1 319 714,37	—	—			
25	457 511,12	1 319 690,09	—	—			
26	457 493,62	1 319 684,17	—	—			
27	457 479,73	1 319 679,80	—	—			
28	457 463,53	1 319 681,09	—	—			
29	457 437,03	1 319 687,01	—	—			
30	457 411,57	1 319 694,98	—	—			
31	457 390,99	1 319 710,84	—	—			
32	457 355,25	1 319 729,45	—	—			
33	457 303,22	1 319 748,82	—	—			
34	457 246,04	1 319 754,98	—	—			
35	457 206,83	1 319 742,05	—	—			
36	457 172,36	1 319 724,82	—	—			
37	457 165,16	1 319 709,13	—	—			
38	457 165,15	1 319 696,27	—	—			
39	457 122,56	1 319 624,68	—	—			
40	457 148,08	1 319 618,59	—	—			
41	457 244,89	1 319 630,94	—	—			
42	457 256,73	1 319 629,13	—	—			
43	457 278,33	1 319 616,79	—	—			

Раздел 3

Сведения о местоположении измененных (уточненных) границ объекта							
1	**2**	**3**	**4**	**5**	**6**	**7**	**8**
44	457 296,09	1 319 609,33	—	—	—	—	—
45	457 324,64	1 319 607,78	—	—			
46	457 343,41	1 319 601,87	—	—			
47	457 357,04	1 319 592,61	—	—			
48	457 368,48	1 319 585,31	—	—			
49	457 387,39	1 319 568,95	—	—			
50	457 411,21	1 319 560,65	—	—			
51	457 427,32	1 319 537,04	—	—			
52	457 436,77	1 319 527,02	—	—			
53	457 448,09	1 319 506,95	—	—			
54	457 466,35	1 319 494,61	—	—			
55	457 483,08	1 319 491,78	—	—			
56	457 539,75	1 319 447,05	—	—			
57	457 596,67	1 319 413,77	—	—			
58	457 656,50	1 319 394,30	—	—			
59	457 703,57	1 319 383,37	—	—			
60	457 725,57	1 319 429,79	—	—			
61	457 733,02	1 319 427,73	—	—			
62	457 747,04	1 319 423,62	—	—			
63	457 761,77	1 319 420,53	—	—			
64	457 791,35	1 319 418,73	—	—			
65	457 801,36	1 319 414,10	—	—			
66	457 811,14	1 319 406,38	—	—			
67	457 821,94	1 319 400,47	—	—			
68	457 832,67	1 319 387,82	—	—			
69	457 836,69	1 319 387,32	—	—			
70	457 842,78	1 319 385,90	—	—			
71	457 844,01	1 319 385,77	—	—			
72	457 860,01	1 319 386,58	—	—			
73	457 868,90	1 319 383,62	—	—			
74	457 887,14	1 319 372,17	—	—			
75	457 907,14	1 319 355,46	—	—			
76	457 935,95	1 319 330,51	—	—			
77	457 958,85	1 319 312,24	—	—			
78	457 985,60	1 319 296,04	—	—			
79	458 002,56	1 319 286,01	—	—			
80	458 024,18	1 319 273,40	—	—			
81	458 034,72	1 319 266,71	—	—			
82	458 045,01	1 319 266,71	—	—			
83	458 055,82	1 319 268,00	—	—			
84	458 073,05	1 319 277,52	—	—			
85	458 077,03	1 319 288,71	—	—			
86	458 078,09	1 319 286,46	—	—			
87	458 081,58	1 319 279,06	—	—			
88	458 088,91	1 319 263,54	—	—			
89	458 101,08	1 319 246,14	—	—			
90	458 111,11	1 319 243,18	—	—			
91	458 121,92	1 319 232,89	—	—			
92	458 127,57	1 319 207,73	—	—			
93	458 149,00	1 319 183,07	—	—			
94	458 167,26	1 319 179,85	—	—			
1	458 185,51	1 319 183,07	—	—			
ЗУ1							
1	—	—	458 185,51	1 319 183,07	Картометрический метод	2,50	—

Раздел 3

Сведения о местоположении измененных (уточненных) границ объекта							
1	**2**	**3**	**4**	**5**	**6**	**7**	**8**
2	—	—	458 190,14	1 319 194,95	Картометрический метод	2,50	—
3	—	—	458 198,40	1 319 208,83			
4	—	—	458 181,22	1 319 218,49			
5	—	—	458 153,30	1 319 232,45			
6	—	—	458 145,90	1 319 245,22			
7	—	—	458 156,21	1 319 266,94			
8	—	—	458 147,89	1 319 270,42			
9	—	—	458 187,66	1 319 368,76			
10	—	—	458 178,56	1 319 377,32			
11	—	—	458 131,90	1 319 404,13			
12	—	—	458 037,12	1 319 460,02			
13	—	—	457 931,10	1 319 535,43			
14	—	—	457 838,70	1 319 570,14			
15	—	—	457 834,10	1 319 569,72			
16	—	—	457 789,78	1 319 582,58			
17	—	—	457 701,24	1 319 608,28			
18	—	—	457 663,87	1 319 617,06			
19	—	—	457 640,33	1 319 619,18			
20	—	—	457 606,33	1 319 626,66			
21	—	—	457 602,25	1 319 624,69			
22	—	—	457 511,12	1 319 690,09			
23	—	—	457 493,62	1 319 684,17			
24	—	—	457 479,73	1 319 679,80			
25	—	—	457 463,53	1 319 681,09			
26	—	—	457 437,03	1 319 687,01			
27	—	—	457 411,57	1 319 694,98			
28	—	—	457 390,99	1 319 710,84			
29	—	—	457 355,25	1 319 729,45			
30	—	—	457 303,22	1 319 748,82			

Раздел 3

Сведения о местоположении измененных (уточненных) границ объекта							
1	**2**	**3**	**4**	**5**	**6**	**7**	**8**
31	—	—	457 246,04	1 319 754,98	Картометрический метод	2,50	—
32	—	—	457 206,83	1 319 742,05			
33	—	—	457 194,40	1 319 735,84			
34	—	—	457 172,36	1 319 724,82			
35	—	—	457 165,16	1 319 709,13			
36	—	—	457 165,15	1 319 696,27			
37	—	—	457 161,91	1 319 690,81			
38	—	—	457 204,70	1 319 664,40			
39	—	—	457 220,09	1 319 655,31			
40	—	—	457 236,12	1 319 645,26			
41	—	—	457 297,45	1 319 610,42			
42	—	—	457 299,71	1 319 609,14			
43	—	—	457 324,64	1 319 607,78			
44	—	—	457 343,41	1 319 601,87			
45	—	—	457 357,04	1 319 592,61			
46	—	—	457 368,48	1 319 585,31			
47	—	—	457 387,39	1 319 568,95			
48	—	—	457 411,21	1 319 560,65			
49	—	—	457 427,32	1 319 537,04			
50	—	—	457 436,77	1 319 527,02			
51	—	—	457 448,09	1 319 506,95			
52	—	—	457 466,35	1 319 494,61			
53	—	—	457 483,08	1 319 491,78			
54	—	—	457 539,75	1 319 447,05			
55	—	—	457 596,67	1 319 413,77			
56	—	—	457 656,50	1 319 394,30			
57	—	—	457 703,57	1 319 383,37			
58	—	—	457 725,57	1 319 429,79			
59	—	—	457 733,02	1 319 427,73			

Раздел 3

Сведения о местоположении измененных (уточненных) границ объекта							
1	**2**	**3**	**4**	**5**	**6**	**7**	**8**
60	—	—	457 747,04	1 319 423,62	Картометрический метод	2,50	—
61	—	—	457 761,77	1 319 420,53			
62	—	—	457 791,35	1 319 418,73			
63	—	—	457 801,36	1 319 414,10			
64	—	—	457 811,14	1 319 406,38			
65	—	—	457 821,94	1 319 400,47			
66	—	—	457 832,67	1 319 387,82			
67	—	—	457 836,69	1 319 387,32			
68	—	—	457 842,78	1 319 385,90			
69	—	—	457 844,01	1 319 385,77			
70	—	—	457 860,01	1 319 386,58			
71	—	—	457 868,90	1 319 383,62			
72	—	—	457 887,14	1 319 372,17			
73	—	—	457 907,14	1 319 355,46			
74	—	—	457 935,95	1 319 330,51			
75	—	—	457 958,85	1 319 312,24			
76	—	—	457 985,60	1 319 296,04			
77	—	—	458 002,56	1 319 286,01			
78	—	—	458 024,18	1 319 273,40			
79	—	—	458 034,72	1 319 266,71			
80	—	—	458 045,01	1 319 266,71			
81	—	—	458 055,82	1 319 268,00			
82	—	—	458 073,05	1 319 277,52			
83	—	—	458 077,03	1 319 288,71			
84	—	—	458 078,09	1 319 286,46			
85	—	—	458 081,58	1 319 279,06			
86	—	—	458 088,91	1 319 263,54			
87	—	—	458 101,08	1 319 246,14			
88	—	—	458 111,11	1 319 243,18			

Раздел 3

Сведения о местоположении измененных (уточненных) границ объекта							
1	**2**	**3**	**4**	**5**	**6**	**7**	**8**
89	—	—	458 121,92	1 319 232,89	Картометрический метод	2,50	—
90	—	—	458 127,57	1 319 207,73			
91	—	—	458 149,00	1 319 183,07			
92	—	—	458 167,26	1 319 179,85			
1	—	—	458 185,51	1 319 183,07			

ГРАФИЧЕСКОЕ ОПИСАНИЕ
местоположения границ населенных пунктов, территориальных зон, особо охраняемых природных территорий, зон с особыми условиями использования территории

1.1 Зона застройки индивидуальными жилыми домами (населенный пункт д. Зубово)

(наименование объекта, местоположение границ которого описано (далее - объект)

Раздел 1

Сведения об объекте		
№ п/п	**Характеристики объекта**	**Описание характеристик**
1	**2**	**3**
1	Местоположение объекта	391110, Рязанская область, Рыбновский муниципальный округ, Истобниковский сельский округ, Зубово деревня.
2	Площадь объекта ± величина погрешности определения площади (Р ± ΔР)	273 040 м²
3	Иные характеристики объекта	Вид объекта реестра границ: Территориальная зона Реестровый номер: 62:13-7.17 Номер кадастрового района: 62:13 Наименование объекта: 1.1 Зона застройки индивидуальными жилыми домами (населенный пункт д. Зубово) Вид или наименование зоны (территории) по документу: 1.1 Зона застройки индивидуальными жилыми домами Вид зоны: Жилая зона Наименование органа, принявшего решение об установлении зоны (создании территории): Главное управление архитектуры и градостроительства Рязанской области

Раздел 3

Сведения о местоположении измененных (уточненных) границ объекта							
1. Система координат МСК-62, зона 1							
2. Сведения о характерных точках границ объекта							
Обозначение характерных точек границы	**Существующие координаты, м**		**Измененные (уточненные) координаты, м**		**Метод определения координат характерной точки**	**Средняя квадратическая погрешность положения характерной точки (Mt), м**	**Описание обозначения точки на местности (при наличии)**
	X	**Y**	**X**	**Y**			
1	**2**	**3**	**4**	**5**	**6**	**7**	**8**
—	—	—	—	—	—	—	—
3. Сведения о характерных точках части (частей) границы объекта							
1	**2**	**3**	**4**	**5**	**6**	**7**	**8**
62:13-7.17							
1	461 088,97	1 321 082,70	—	—	—	—	—
2	461 070,68	1 321 142,64	—	—			
3	461 046,46	1 321 195,42	—	—			
4	461 016,40	1 321 224,46	—	—			
5	460 991,59	1 321 254,06	—	—			
6	461 000,27	1 321 302,16	—	—			
7	461 029,57	1 321 346,89	—	—			
8	461 049,10	1 321 357,91	—	—			
9	461 077,15	1 321 360,11	—	—			
10	461 124,60	1 321 390,62	—	—			
11	461 338,99	1 321 404,20	—	—			
12	461 380,23	1 321 404,20	—	—			
13	461 345,73	1 321 438,70	—	—			
14	461 148,51	1 321 629,64	—	—			
15	461 011,63	1 321 767,14	—	—			
16	460 969,58	1 321 737,20	—	—			
17	460 932,03	1 321 709,19	—	—			
18	460 923,79	1 321 709,08	—	—			
19	460 847,25	1 321 708,06	—	—			
20	460 836,45	1 321 707,92	—	—			
21	460 791,96	1 321 687,12	—	—			
22	460 758,27	1 321 622,27	—	—			
23	460 692,54	1 321 580,64	—	—			
24	460 724,00	1 321 512,51	—	—			
25	460 692,59	1 321 461,24	—	—			
26	460 678,27	1 321 446,50	—	—			
27	460 657,74	1 321 425,44	—	—			
28	460 635,67	1 321 402,57	—	—			
29	460 602,14	1 321 341,97	—	—			
30	460 589,98	1 321 319,99	—	—			
31	460 687,47	1 321 340,85	—	—			
32	460 703,64	1 321 352,84	—	—			
33	460 717,48	1 321 329,71	—	—			
34	460 752,51	1 321 262,13	—	—			
35	460 767,45	1 321 230,73	—	—			
36	460 780,24	1 321 203,62	—	—			
37	460 789,78	1 321 183,92	—	—			
38	460 793,38	1 321 176,07	—	—			
39	460 852,70	1 321 024,57	—	—			
40	460 911,56	1 320 874,23	—	—			
41	460 946,26	1 320 949,30	—	—			
42	460 981,54	1 320 988,44	—	—			
1	461 088,97	1 321 082,70	—	—			

Раздел 3

Сведения о местоположении измененных (уточненных) границ объекта							
1	**2**	**3**	**4**	**5**	**6**	**7**	**8**
ЗУ1							
1	—	—	461 080,51	1 321 075,28	Картометрический метод	2,50	—
2	—	—	461 087,95	1 321 082,59			
3	—	—	461 088,73	1 321 082,49			
4	—	—	461 088,97	1 321 082,70			
5	—	—	461 070,68	1 321 142,64			
6	—	—	461 046,46	1 321 195,42			
7	—	—	461 016,40	1 321 224,46			
8	—	—	460 991,59	1 321 254,06			
9	—	—	461 000,27	1 321 302,16			
10	—	—	461 029,57	1 321 346,89			
11	—	—	461 049,10	1 321 357,91			
12	—	—	461 077,15	1 321 360,11			
13	—	—	461 124,60	1 321 390,62			
14	—	—	461 338,99	1 321 404,20			
15	—	—	461 380,23	1 321 404,20			
16	—	—	461 345,73	1 321 438,70			
17	—	—	461 148,51	1 321 629,64			
18	—	—	461 011,63	1 321 767,14			
19	—	—	460 969,58	1 321 737,20			
20	—	—	460 932,03	1 321 709,19			
21	—	—	460 923,79	1 321 709,08			
22	—	—	460 847,25	1 321 708,06			
23	—	—	460 836,45	1 321 707,92			
24	—	—	460 791,96	1 321 687,12			
25	—	—	460 758,27	1 321 622,27			
26	—	—	460 692,54	1 321 580,64			
27	—	—	460 724,00	1 321 512,51			
28	—	—	460 692,59	1 321 461,24			

Раздел 3

Сведения о местоположении измененных (уточненных) границ объекта							
1	**2**	**3**	**4**	**5**	**6**	**7**	**8**
29	—	—	460 678,27	1 321 446,50	Картометрический метод	2,50	—
30	—	—	460 657,74	1 321 425,44			
31	—	—	460 635,67	1 321 402,57			
32	—	—	460 653,29	1 321 379,24			
33	—	—	460 642,46	1 321 362,43			
34	—	—	460 655,84	1 321 346,87			
35	—	—	460 687,47	1 321 340,85			
36	—	—	460 703,64	1 321 352,84			
37	—	—	460 717,48	1 321 329,71			
38	—	—	460 752,51	1 321 262,13			
39	—	—	460 767,45	1 321 230,73			
40	—	—	460 780,24	1 321 203,62			
41	—	—	460 789,78	1 321 183,92			
42	—	—	460 793,38	1 321 176,07			
43	—	—	460 852,70	1 321 024,57			
44	—	—	460 884,20	1 320 944,12			
45	—	—	460 898,27	1 320 952,79			
46	—	—	460 917,47	1 320 957,25			
47	—	—	460 944,73	1 320 963,58			
48	—	—	460 944,76	1 320 963,78			
49	—	—	460 944,57	1 320 975,85			
50	—	—	460 981,54	1 320 988,44			
1	—	—	461 080,51	1 321 075,28			

ГРАФИЧЕСКОЕ ОПИСАНИЕ
местоположения границ населенных пунктов, территориальных зон, особо охраняемых природных территорий, зон с особыми условиями использования территории

1.1 Зона застройки индивидуальными жилыми домами (населенный пункт с. Истобники)

(наименование объекта, местоположение границ которого описано (далее - объект)

Раздел 1

Сведения об объекте		
№ п/п	**Характеристики объекта**	**Описание характеристик**
1	**2**	**3**
1	Местоположение объекта	391110, Рязанская область, Рыбновский муниципальный округ, Истобниковский сельский округ, Истобники село.
2	Площадь объекта ± величина погрешности определения площади (Р ± ΔР)	839 324 м²
3	Иные характеристики объекта	Вид объекта реестра границ: Территориальная зона Реестровый номер: 62:13-7.182 Номер кадастрового района: 62:13 Наименование объекта: 1.1 Зона застройки индивидуальными жилыми домами (населенный пункт с. Истобники) Вид или наименование зоны (территории) по документу: 1.1 Зона застройки индивидуальными жилыми домами Вид зоны: Жилая зона Наименование органа, принявшего решение об установлении зоны (создании территории): Главное управление архитектуры и градостроительства Рязанской области

Раздел 3

Сведения о местоположении измененных (уточненных) границ объекта							
1. Система координат МСК-62, зона 1							
2. Сведения о характерных точках границ объекта							
Обозначение характерных точек границы	**Существующие координаты, м**		**Измененные (уточненные) координаты, м**		**Метод определения координат характерной точки**	**Средняя квадратическая погрешность положения характерной точки (Mt), м**	**Описание обозначения точки на местности (при наличии)**
	X	**Y**	**X**	**Y**			
1	**2**	**3**	**4**	**5**	**6**	**7**	**8**
—	—	—	—	—	—	—	—
3. Сведения о характерных точках части (частей) границы объекта							
1	**2**	**3**	**4**	**5**	**6**	**7**	**8**
62:13-7.182(1)							
1	458 684,48	1 314 795,32	—	—	—	—	—
2	458 679,48	1 314 826,70	—	—			
3	458 653,79	1 314 883,75	—	—			
4	458 644,52	1 314 903,00	—	—			
5	458 685,08	1 314 897,30	—	—			
6	458 711,49	1 314 891,57	—	—			
7	458 760,71	1 314 880,90	—	—			
8	458 777,95	1 314 886,04	—	—			
9	458 787,60	1 314 926,28	—	—			
10	458 788,24	1 314 974,64	—	—			
11	458 782,21	1 315 057,41	—	—			
12	458 775,39	1 315 116,64	—	—			
13	458 746,22	1 315 264,10	—	—			
14	458 712,77	1 315 330,27	—	—			
15	458 721,84	1 315 354,81	—	—			
16	458 755,54	1 315 369,82	—	—			
17	458 803,56	1 315 382,62	—	—			
18	458 818,08	1 315 400,07	—	—			
19	458 797,08	1 315 477,51	—	—			
20	458 778,47	1 315 589,19	—	—			
21	458 773,26	1 315 589,18	—	—			
22	458 624,97	1 315 575,11	—	—			
23	458 606,17	1 315 577,25	—	—			
24	458 601,08	1 315 579,95	—	—			
25	458 596,65	1 315 591,38	—	—			
26	458 597,60	1 315 604,69	—	—			
27	458 604,23	1 315 636,66	—	—			
28	458 604,75	1 315 665,06	—	—			
29	458 598,73	1 315 710,67	—	—			
30	458 590,95	1 315 769,62	—	—			
31	458 591,20	1 315 776,82	—	—			
32	458 587,40	1 315 775,91	—	—			
33	458 591,75	1 315 792,81	—	—			
34	458 617,94	1 315 986,84	—	—			
35	458 625,57	1 316 017,16	—	—			
36	458 638,90	1 316 051,45	—	—			
37	458 677,57	1 316 128,12	—	—			
38	458 702,86	1 316 181,52	—	—			
39	458 721,23	1 316 226,29	—	—			
40	458 735,92	1 316 269,78	—	—			
41	458 746,59	1 316 302,07	—	—			
42	458 749,52	1 316 364,96	—	—			
43	458 751,45	1 316 417,60	—	—			

Раздел 3

Сведения о местоположении измененных (уточненных) границ объекта							
1	**2**	**3**	**4**	**5**	**6**	**7**	**8**
44	458 744,40	1 316 430,37	—	—			
45	458 720,91	1 316 448,18	—	—			
46	458 691,53	1 316 459,25	—	—			
47	458 657,99	1 316 464,24	—	—			
48	458 615,18	1 316 467,10	—	—			
49	458 582,36	1 316 459,25	—	—			
50	458 509,86	1 316 402,30	—	—			
51	458 486,61	1 316 381,80	—	—			
52	458 466,57	1 316 380,80	—	—			
53	458 457,65	1 316 353,01	—	—			
54	458 442,14	1 316 349,44	—	—			
55	458 350,81	1 316 328,05	—	—			
56	458 218,59	1 316 323,12	—	—			
57	458 193,17	1 316 318,23	—	—			
58	458 162,22	1 316 289,23	—	—			
59	458 128,98	1 316 274,24	—	—			
60	458 105,85	1 316 258,60	—	—			
61	458 082,39	1 316 252,09	—	—			
62	458 052,73	1 316 247,20	—	—			
63	458 031,88	1 316 233,84	—	—			
64	458 028,62	1 316 211,35	—	—			
65	458 043,87	1 316 193,40	—	—			
66	457 983,45	1 316 098,78	—	—			
67	457 969,28	1 316 054,45	—	—			
68	457 959,62	1 316 011,64	—	—			
69	457 964,82	1 315 957,24	—	—			
70	457 971,59	1 315 928,88	—	—			
71	457 990,39	1 315 859,87	—	—	—	—	—
72	458 034,53	1 315 763,60	—	—			
73	458 102,05	1 315 585,37	—	—			
74	458 113,85	1 315 571,83	—	—			
75	458 118,63	1 315 560,39	—	—			
76	458 135,29	1 315 482,23	—	—			
77	458 162,28	1 315 436,64	—	—			
78	458 177,56	1 315 416,27	—	—			
79	458 192,09	1 315 388,11	—	—			
80	458 192,50	1 315 348,62	—	—			
81	458 297,40	1 315 299,24	—	—			
82	458 313,20	1 315 277,63	—	—			
83	458 325,43	1 315 253,83	—	—			
84	458 333,02	1 315 226,48	—	—			
85	458 360,11	1 315 143,09	—	—			
86	458 397,93	1 315 014,73	—	—			
87	458 404,97	1 314 992,98	—	—			
88	458 421,40	1 314 942,22	—	—			
89	458 427,31	1 314 923,83	—	—			
90	458 434,24	1 314 902,28	—	—			
91	458 444,34	1 314 891,65	—	—			
92	458 447,80	1 314 888,02	—	—			
93	458 449,22	1 314 873,76	—	—			
94	458 444,94	1 314 840,95	—	—			
95	458 442,09	1 314 824,55	—	—			
96	458 443,36	1 314 821,49	—	—			
97	458 445,66	1 314 816,00	—	—			
98	458 454,93	1 314 813,14	—	—			

Раздел 3

Сведения о местоположении измененных (уточненных) границ объекта							
1	**2**	**3**	**4**	**5**	**6**	**7**	**8**
99	458 461,92	1 314 815,69	—	—	—	—	—
100	458 470,63	1 314 818,85	—	—			
101	458 492,75	1 314 833,11	—	—			
102	458 512,52	1 314 838,11	—	—			
103	458 539,87	1 314 832,10	—	—			
104	458 548,20	1 314 830,27	—	—			
105	458 577,45	1 314 828,13	—	—			
106	458 603,85	1 314 818,14	—	—			
107	458 619,10	1 314 816,24	—	—			
108	458 632,39	1 314 814,58	—	—			
109	458 661,64	1 314 801,74	—	—			
1	458 684,48	1 314 795,32	—	—			
ЗУ1							
1	—	—	458 684,48	1 314 795,32	Картометрический метод	2,50	—
2	—	—	458 679,48	1 314 826,70			
3	—	—	458 653,79	1 314 883,75			
4	—	—	458 644,52	1 314 903,00			
5	—	—	458 685,08	1 314 897,30			
6	—	—	458 711,49	1 314 891,57			
7	—	—	458 760,71	1 314 880,90			
8	—	—	458 777,95	1 314 886,04			
9	—	—	458 787,60	1 314 926,28			
10	—	—	458 788,24	1 314 974,64			
11	—	—	458 782,21	1 315 057,41			
12	—	—	458 775,39	1 315 116,64			
13	—	—	458 746,22	1 315 264,10			
14	—	—	458 712,77	1 315 330,27			
15	—	—	458 721,84	1 315 354,81			
16	—	—	458 755,54	1 315 369,82			
17	—	—	458 803,56	1 315 382,62			
18	—	—	458 818,08	1 315 400,07			
19	—	—	458 797,08	1 315 477,51			
20	—	—	458 778,47	1 315 589,19			
21	—	—	458 773,26	1 315 589,18			
22	—	—	458 624,97	1 315 575,11			

Раздел 3

Сведения о местоположении измененных (уточненных) границ объекта							
1	**2**	**3**	**4**	**5**	**6**	**7**	**8**
23	—	—	458 606,17	1 315 577,25	Картометрический метод	2,50	—
24	—	—	458 601,08	1 315 579,95			
25	—	—	458 596,65	1 315 591,38			
26	—	—	458 597,60	1 315 604,69			
27	—	—	458 604,23	1 315 636,66			
28	—	—	458 604,75	1 315 665,06			
29	—	—	458 598,73	1 315 710,67			
30	—	—	458 590,95	1 315 769,62			
31	—	—	458 591,20	1 315 776,82			
32	—	—	458 587,40	1 315 775,91			
33	—	—	458 591,75	1 315 792,81			
34	—	—	458 617,94	1 315 986,84			
35	—	—	458 625,57	1 316 017,16			
36	—	—	458 638,90	1 316 051,45			
37	—	—	458 677,57	1 316 128,12			
38	—	—	458 702,86	1 316 181,52			
39	—	—	458 721,23	1 316 226,29			
40	—	—	458 735,92	1 316 269,78			
41	—	—	458 746,59	1 316 302,07			
42	—	—	458 749,52	1 316 364,96			
43	—	—	458 751,45	1 316 417,60			
44	—	—	458 744,40	1 316 430,37			
45	—	—	458 720,91	1 316 448,18			
46	—	—	458 691,53	1 316 459,25			
47	—	—	458 657,99	1 316 464,24			
48	—	—	458 615,18	1 316 467,10			
49	—	—	458 582,36	1 316 459,25			
50	—	—	458 509,86	1 316 402,30			
51	—	—	458 486,61	1 316 381,80			

Раздел 3

Сведения о местоположении измененных (уточненных) границ объекта							
1	**2**	**3**	**4**	**5**	**6**	**7**	**8**
52	—	—	458 466,57	1 316 380,80	Картометрический метод	2,50	—
53	—	—	458 457,65	1 316 353,01			
54	—	—	458 442,14	1 316 349,44			
55	—	—	458 350,81	1 316 328,05			
56	—	—	458 218,59	1 316 323,12			
57	—	—	458 193,17	1 316 318,23			
58	—	—	458 162,22	1 316 289,23			
59	—	—	458 128,98	1 316 274,24			
60	—	—	458 105,85	1 316 258,60			
61	—	—	458 082,39	1 316 252,09			
62	—	—	458 052,73	1 316 247,20			
63	—	—	458 031,88	1 316 233,84			
64	—	—	458 028,62	1 316 211,35			
65	—	—	458 038,11	1 316 200,17			
66	—	—	458 039,54	1 316 192,48			
67	—	—	458 024,96	1 316 163,79			
68	—	—	457 983,45	1 316 098,78			
69	—	—	457 969,28	1 316 054,45			
70	—	—	457 959,62	1 316 011,64			
71	—	—	457 964,82	1 315 957,24			
72	—	—	457 971,59	1 315 928,88			
73	—	—	457 990,39	1 315 859,87			
74	—	—	458 034,53	1 315 763,60			
75	—	—	458 102,05	1 315 585,37			
76	—	—	458 113,85	1 315 571,83			
77	—	—	458 118,63	1 315 560,39			
78	—	—	458 135,29	1 315 482,23			
79	—	—	458 162,28	1 315 436,64			
80	—	—	458 177,56	1 315 416,27			

Раздел 3

Сведения о местоположении измененных (уточненных) границ объекта							
1	**2**	**3**	**4**	**5**	**6**	**7**	**8**
81	—	—	458 192,09	1 315 388,11	Картометрический метод	2,50	—
82	—	—	458 192,50	1 315 348,62			
83	—	—	458 297,40	1 315 299,24			
84	—	—	458 313,20	1 315 277,63			
85	—	—	458 325,43	1 315 253,83			
86	—	—	458 333,02	1 315 226,48			
87	—	—	458 360,11	1 315 143,09			
88	—	—	458 397,93	1 315 014,73			
89	—	—	458 404,97	1 314 992,98			
90	—	—	458 421,40	1 314 942,22			
91	—	—	458 427,31	1 314 923,83			
92	—	—	458 434,24	1 314 902,28			
93	—	—	458 444,34	1 314 891,65			
94	—	—	458 447,80	1 314 888,02			
95	—	—	458 449,22	1 314 873,76			
96	—	—	458 444,94	1 314 840,95			
97	—	—	458 442,09	1 314 824,55			
98	—	—	458 443,36	1 314 821,49			
99	—	—	458 445,66	1 314 816,00			
100	—	—	458 454,93	1 314 813,14			
101	—	—	458 461,92	1 314 815,69			
102	—	—	458 470,63	1 314 818,85			
103	—	—	458 492,75	1 314 833,11			
104	—	—	458 512,52	1 314 838,11			
105	—	—	458 539,87	1 314 832,10			
106	—	—	458 548,20	1 314 830,27			
107	—	—	458 577,45	1 314 828,13			
108	—	—	458 603,85	1 314 818,14			
109	—	—	458 619,10	1 314 816,24			

Раздел 3

Сведения о местоположении измененных (уточненных) границ объекта							
1	**2**	**3**	**4**	**5**	**6**	**7**	**8**
110	—	—	458 632,39	1 314 814,58	Картометрический метод	2,50	—
111	—	—	458 661,64	1 314 801,74			
1	—	—	458 684,48	1 314 795,32			

ГРАФИЧЕСКОЕ ОПИСАНИЕ
местоположения границ населенных пунктов, территориальных зон, особо охраняемых природных территорий, зон с особыми условиями использования территории

1.1 Зона застройки индивидуальными жилыми домами (населенный пункт с. Летово)

(наименование объекта, местоположение границ которого описано (далее - объект)

Раздел 1

Сведения об объекте		
№ п/п	**Характеристики объекта**	**Описание характеристик**
1	**2**	**3**
1	Местоположение объекта	391110, Рязанская область, Рыбновский муниципальный округ, Истобниковский сельский округ, Летово село.
2	Площадь объекта ± величина погрешности определения площади (Р ± ΔР)	339 994 м²
3	Иные характеристики объекта	Вид объекта реестра границ: Территориальная зона Реестровый номер: 62:13-7.195 Номер кадастрового района: 62:13 Наименование объекта: 1.1 Зона застройки индивидуальными жилыми домами (населенный пункт с. Летово) Вид или наименование зоны (территории) по документу: 1.1 Зона застройки индивидуальными жилыми домами Вид зоны: Жилая зона Наименование органа, принявшего решение об установлении зоны (создании территории): Главное управление архитектуры и градостроительства Рязанской области

Раздел 3

Сведения о местоположении измененных (уточненных) границ объекта							
1. Система координат МСК-62, зона 1							
2. Сведения о характерных точках границ объекта							
Обозначение характерных точек границы	**Существующие координаты, м**		**Измененные (уточненные) координаты, м**		**Метод определения координат характерной точки**	**Средняя квадратическая погрешность положения характерной точки (Mt), м**	**Описание обозначения точки на местности (при наличии)**
	X	**Y**	**X**	**Y**			
1	**2**	**3**	**4**	**5**	**6**	**7**	**8**
—	—	—	—	—	—	—	—
3. Сведения о характерных точках части (частей) границы объекта							
1	**2**	**3**	**4**	**5**	**6**	**7**	**8**
62:13-7.195(1)							
1	462 109,67	1 317 225,65	—	—	—	—	—
2	462 085,93	1 317 257,92	—	—			
3	462 069,63	1 317 278,71	—	—			
4	462 064,94	1 317 277,39	—	—			
5	462 063,27	1 317 276,81	—	—			
6	462 060,74	1 317 275,53	—	—			
7	462 062,20	1 317 276,82	—	—			
8	462 063,31	1 317 278,27	—	—			
9	462 064,14	1 317 279,84	—	—			
10	462 064,58	1 317 281,09	—	—			
11	462 064,87	1 317 282,30	—	—			
12	462 065,01	1 317 283,80	—	—			
13	462 065,00	1 317 284,67	—	—			
14	462 064,99	1 317 284,99	—	—			
15	462 064,97	1 317 285,08	—	—			
16	462 057,76	1 317 293,91	—	—			
17	462 054,46	1 317 297,64	—	—			
18	462 045,41	1 317 303,44	—	—			
19	462 023,31	1 317 309,73	—	—			
20	462 006,68	1 317 314,66	—	—			
21	461 990,14	1 317 312,96	—	—			
22	461 911,22	1 317 304,51	—	—			
23	461 909,89	1 317 286,37	—	—			
24	461 916,12	1 317 266,95	—	—			
25	461 941,60	1 317 233,25	—	—			
26	461 971,65	1 317 201,00	—	—			
27	461 957,49	1 317 189,50	—	—			
28	461 992,34	1 317 155,56	—	—			
29	462 005,56	1 317 158,76	—	—			
30	462 033,50	1 317 176,06	—	—			
31	462 103,95	1 317 221,61	—	—			
1	462 109,67	1 317 225,65	—	—			
62:13-7.195(2)							
32	462 090,63	1 317 444,65	—	—	—	—	—
33	462 132,06	1 317 513,78	—	—			
34	462 150,76	1 317 544,87	—	—			
35	462 148,17	1 317 556,16	—	—			
36	462 148,42	1 317 590,31	—	—			
37	462 151,19	1 317 645,24	—	—			
38	462 125,39	1 317 692,54	—	—			
39	462 087,44	1 317 673,91	—	—			
40	462 063,94	1 317 720,21	—	—			
41	462 056,24	1 317 746,58	—	—			

Раздел 3

Сведения о местоположении измененных (уточненных) границ объекта							
1	**2**	**3**	**4**	**5**	**6**	**7**	**8**
42	462 009,92	1 317 853,31	—	—			
43	462 002,49	1 317 870,43	—	—			
44	461 999,01	1 317 875,86	—	—			
45	461 985,28	1 317 897,29	—	—			
46	461 971,53	1 317 918,74	—	—			
47	461 957,79	1 317 940,19	—	—			
48	461 949,04	1 317 953,85	—	—			
49	461 943,57	1 317 974,88	—	—			
50	461 977,89	1 318 018,94	—	—			
51	461 990,30	1 318 064,46	—	—			
52	461 983,01	1 318 082,69	—	—			
53	461 973,75	1 318 105,89	—	—			
54	461 967,67	1 318 121,11	—	—			
55	461 964,12	1 318 128,99	—	—			
56	461 943,59	1 318 174,63	—	—			
57	461 924,25	1 318 217,61	—	—			
58	461 893,09	1 318 296,33	—	—			
59	461 893,80	1 318 315,79	—	—			
60	461 920,14	1 318 409,46	—	—			
61	461 949,91	1 318 450,29	—	—			
62	461 961,65	1 318 480,22	—	—			
63	461 950,03	1 318 579,95	—	—			
64	461 958,70	1 318 601,65	—	—			
65	461 980,98	1 318 627,65	—	—			
66	462 159,45	1 318 687,89	—	—			
67	462 191,80	1 318 711,43	—	—			
68	462 260,05	1 318 744,33	—	—			
69	462 306,08	1 318 764,87	—	—	—	—	—
70	462 340,36	1 318 755,11	—	—			
71	462 384,49	1 318 776,51	—	—			
72	462 348,57	1 318 857,58	—	—			
73	462 310,49	1 318 937,20	—	—			
74	462 266,76	1 319 046,48	—	—			
75	462 251,50	1 319 089,29	—	—			
76	462 162,29	1 319 310,33	—	—			
77	462 141,33	1 319 346,16	—	—			
78	462 060,50	1 319 536,47	—	—			
79	462 038,96	1 319 593,09	—	—			
80	462 013,92	1 319 582,50	—	—			
81	461 334,41	1 319 284,66	—	—			
82	461 290,18	1 319 263,17	—	—			
83	461 278,13	1 319 258,74	—	—			
84	461 263,52	1 319 255,29	—	—			
85	461 196,66	1 319 224,67	—	—			
86	461 169,89	1 319 216,64	—	—			
87	461 210,13	1 319 109,47	—	—			
88	461 260,65	1 318 970,14	—	—			
89	460 839,78	1 318 780,37	—	—			
90	460 866,25	1 318 712,08	—	—			
91	460 865,83	1 318 637,02	—	—			
92	460 841,31	1 318 612,41	—	—			
93	460 706,44	1 318 604,01	—	—			
94	460 638,10	1 318 596,45	—	—			
95	460 561,22	1 318 592,56	—	—			
96	460 557,68	1 318 590,59	—	—			

Раздел 3

Сведения о местоположении измененных (уточненных) границ объекта							
1	**2**	**3**	**4**	**5**	**6**	**7**	**8**
97	460 773,21	1 318 398,42	—	—			
98	460 774,47	1 318 402,61	—	—			
99	460 777,27	1 318 400,12	—	—			
100	460 833,26	1 318 374,21	—	—			
101	460 951,46	1 318 319,50	—	—			
102	460 984,02	1 318 322,21	—	—			
103	461 009,25	1 318 310,40	—	—			
104	461 038,07	1 318 293,01	—	—			
105	461 092,72	1 318 277,15	—	—			
106	461 126,94	1 318 235,87	—	—			
107	461 179,25	1 318 200,35	—	—			
108	461 303,17	1 318 188,67	—	—			
109	461 328,03	1 318 170,66	—	—			
110	461 337,41	1 318 146,72	—	—			
111	461 366,58	1 318 072,28	—	—			
112	461 365,49	1 318 048,39	—	—			
113	461 332,58	1 317 987,70	—	—			
114	461 315,39	1 317 917,82	—	—			
115	461 347,11	1 317 837,98	—	—			
116	461 424,65	1 317 642,86	—	—			
117	461 441,13	1 317 625,94	—	—			
118	461 441,14	1 317 625,94	—	—			
119	461 454,39	1 317 612,33	—	—			
120	461 475,07	1 317 591,10	—	—			
121	461 494,32	1 317 549,95	—	—			
122	461 535,54	1 317 556,06	—	—			
123	461 570,71	1 317 550,07	—	—	—	—	—
124	461 571,15	1 317 549,99	—	—			
125	461 626,17	1 317 540,62	—	—			
126	461 647,07	1 317 531,01	—	—			
127	461 640,61	1 317 519,44	—	—			
128	461 624,87	1 317 520,98	—	—			
129	461 612,70	1 317 518,79	—	—			
130	461 612,59	1 317 518,77	—	—			
131	461 610,34	1 317 501,22	—	—			
132	461 618,42	1 317 480,84	—	—			
133	461 615,51	1 317 465,67	—	—			
134	461 657,00	1 317 381,06	—	—			
135	461 764,27	1 317 434,03	—	—			
136	461 784,14	1 317 500,38	—	—			
137	461 797,34	1 317 544,46	—	—			
138	461 802,59	1 317 562,00	—	—			
139	461 817,83	1 317 557,65	—	—			
140	461 843,01	1 317 546,33	—	—			
141	461 876,52	1 317 532,34	—	—			
142	461 909,72	1 317 535,01	—	—			
143	461 950,80	1 317 391,69	—	—			
144	461 998,89	1 317 398,72	—	—			
145	462 003,79	1 317 400,37	—	—			
146	462 006,51	1 317 401,02	—	—			
147	462 006,45	1 317 401,27	—	—			
148	462 032,60	1 317 410,07	—	—			
32	462 090,63	1 317 444,65	—	—			
62:13-7.195(3)							
149	461 927,80	1 317 431,74	—	—	—	—	—

Раздел 3

Сведения о местоположении измененных (уточненных) границ объекта							
1	**2**	**3**	**4**	**5**	**6**	**7**	**8**
150	461 892,54	1 317 529,02	—	—	—	—	—
151	461 814,89	1 317 495,40	—	—			
152	461 794,81	1 317 482,27	—	—			
153	461 787,44	1 317 444,33	—	—			
154	461 802,31	1 317 409,71	—	—			
155	461 816,50	1 317 390,58	—	—			
156	461 881,21	1 317 413,93	—	—			
157	461 880,63	1 317 415,23	—	—			
158	461 915,74	1 317 427,07	—	—			
159	461 916,03	1 317 426,62	—	—			
149	461 927,80	1 317 431,74	—	—			
62:13-7.195(4)							
160	462 223,66	1 317 224,15	—	—	—	—	—
161	462 236,02	1 317 236,35	—	—			
162	462 246,83	1 317 258,62	—	—			
163	462 316,03	1 317 342,12	—	—			
164	462 351,48	1 317 384,94	—	—			
165	462 338,58	1 317 400,83	—	—			
166	462 339,18	1 317 397,12	—	—			
167	462 276,11	1 317 474,79	—	—			
168	462 262,40	1 317 492,42	—	—			
169	462 255,10	1 317 501,22	—	—			
170	462 243,28	1 317 512,77	—	—			
171	462 241,21	1 317 514,73	—	—			
172	462 227,09	1 317 498,01	—	—			
173	462 203,50	1 317 469,34	—	—			
174	462 179,40	1 317 439,89	—	—			
175	462 157,27	1 317 413,59	—	—			
176	462 144,46	1 317 398,07	—	—			
177	462 134,66	1 317 385,64	—	—			
178	462 103,26	1 317 346,09	—	—			
179	462 100,37	1 317 342,66	—	—			
180	462 095,33	1 317 336,95	—	—			
181	462 084,18	1 317 324,35	—	—			
182	462 075,38	1 317 314,17	—	—			
183	462 073,85	1 317 312,13	—	—			
184	462 072,05	1 317 309,04	—	—			
185	462 070,73	1 317 306,04	—	—			
186	462 069,68	1 317 302,28	—	—			
187	462 069,28	1 317 299,46	—	—			
188	462 069,12	1 317 297,28	—	—			
189	462 069,16	1 317 295,08	—	—			
190	462 069,49	1 317 292,30	—	—			
191	462 070,88	1 317 285,56	—	—			
192	462 078,05	1 317 286,31	—	—			
193	462 088,97	1 317 280,07	—	—			
194	462 114,57	1 317 245,83	—	—			
195	462 123,84	1 317 234,51	—	—			
196	462 153,48	1 317 203,52	—	—			
197	462 159,05	1 317 198,31	—	—			
198	462 186,95	1 317 212,67	—	—			
199	462 209,65	1 317 212,66	—	—			
160	462 223,66	1 317 224,15	—	—			
62:13-7.195(5)							
200	462 807,80	1 317 134,70	—	—	—	—	—

Раздел 3

Сведения о местоположении измененных (уточненных) границ объекта							
1	**2**	**3**	**4**	**5**	**6**	**7**	**8**
201	462 722,77	1 317 177,54	—	—	—	—	—
202	462 670,84	1 317 202,16	—	—			
203	462 655,88	1 317 207,52	—	—			
204	462 628,21	1 317 154,70	—	—			
205	462 720,43	1 317 087,33	—	—			
206	462 765,07	1 317 071,70	—	—			
207	462 771,13	1 317 080,65	—	—			
208	462 770,93	1 317 080,78	—	—			
209	462 782,69	1 317 099,03	—	—			
210	462 804,86	1 317 133,42	—	—			
211	462 806,32	1 317 132,54	—	—			
200	462 807,80	1 317 134,70	—	—			
62:13-7.195(6)							
212	463 155,34	1 317 468,73	—	—	—	—	—
213	463 154,61	1 317 492,17	—	—			
214	463 127,64	1 317 564,71	—	—			
215	463 053,83	1 317 570,40	—	—			
216	463 028,73	1 317 569,85	—	—			
217	462 980,63	1 317 549,48	—	—			
218	462 945,01	1 317 531,73	—	—			
219	462 928,37	1 317 531,78	—	—			
220	462 915,35	1 317 531,64	—	—			
221	462 914,69	1 317 501,46	—	—			
222	462 862,26	1 317 505,73	—	—			
223	462 847,02	1 317 454,66	—	—			
224	462 825,00	1 317 456,76	—	—			
225	462 813,43	1 317 427,25	—	—			
226	462 802,56	1 317 379,35	—	—			
227	462 850,76	1 317 368,43	—	—			
228	462 908,70	1 317 372,82	—	—			
229	462 973,03	1 317 400,78	—	—			
230	463 117,29	1 317 452,30	—	—			
231	463 143,66	1 317 456,17	—	—			
212	463 155,34	1 317 468,73	—	—			
62:13-7.195(7)							
232	463 061,60	1 317 224,35	—	—	—	—	—
233	462 955,62	1 317 267,37	—	—			
234	462 941,99	1 317 241,16	—	—			
235	462 885,98	1 317 130,43	—	—			
236	462 842,89	1 317 038,07	—	—			
237	462 833,69	1 317 017,71	—	—			
238	462 940,93	1 316 963,97	—	—			
239	463 053,28	1 317 198,61	—	—			
232	463 061,60	1 317 224,35	—	—			
62:13-7.195(8)							
240	462 989,21	1 317 385,30	—	—	—	—	—
241	462 961,14	1 317 376,76	—	—			
242	462 971,71	1 317 351,06	—	—			
243	462 972,58	1 317 345,55	—	—			
244	462 978,00	1 317 278,12	—	—			
245	462 979,66	1 317 272,14	—	—			
246	463 005,01	1 317 264,48	—	—			
247	463 122,31	1 317 273,63	—	—			
248	463 123,43	1 317 276,02	—	—			
249	463 125,30	1 317 303,16	—	—			

Раздел 3

Сведения о местоположении измененных (уточненных) границ объекта							
1	**2**	**3**	**4**	**5**	**6**	**7**	**8**
250	463 131,84	1 317 365,69	—	—	—	—	—
251	463 139,70	1 317 421,46	—	—			
252	463 144,08	1 317 427,80	—	—			
253	463 077,41	1 317 409,50	—	—			
254	463 074,96	1 317 417,89	—	—			
255	463 046,77	1 317 410,06	—	—			
256	463 036,19	1 317 405,45	—	—			
257	463 038,87	1 317 398,93	—	—			
240	462 989,21	1 317 385,30	—	—			
62:13-7.195(9)							
258	462 577,04	1 317 230,66	—	—	—	—	—
259	462 626,91	1 317 333,49	—	—			
260	462 640,17	1 317 357,49	—	—			
261	462 547,88	1 317 386,69	—	—			
262	462 534,46	1 317 387,99	—	—			
263	462 496,06	1 317 317,82	—	—			
264	462 488,11	1 317 305,11	—	—			
265	462 488,92	1 317 304,78	—	—			
266	462 473,05	1 317 275,78	—	—			
267	462 479,29	1 317 272,94	—	—			
268	462 548,74	1 317 241,95	—	—			
269	462 559,49	1 317 238,94	—	—			
258	462 577,04	1 317 230,66	—	—			
ЗУ1(1)							
1	—	—	462 130,14	1 316 433,00	Картометрический метод	2,50	—
2	—	—	462 109,22	1 316 472,74			
3	—	—	462 056,88	1 316 572,12			
4	—	—	462 041,64	1 316 603,10			
5	—	—	461 933,58	1 316 557,21			
6	—	—	461 989,80	1 316 445,94			
7	—	—	462 029,90	1 316 462,11			
8	—	—	462 039,19	1 316 439,58			
9	—	—	462 061,62	1 316 439,58			
10	—	—	462 083,24	1 316 439,58			
1	—	—	462 130,14	1 316 433,00			
ЗУ1(2)							
11	—	—	462 577,04	1 317 230,66	Картометрический метод	2,50	—
12	—	—	462 591,67	1 317 260,83			
13	—	—	462 591,46	1 317 263,33			
14	—	—	462 602,82	1 317 285,09			
15	—	—	462 627,60	1 317 333,14			

Раздел 3

Сведения о местоположении измененных (уточненных) границ объекта							
1	**2**	**3**	**4**	**5**	**6**	**7**	**8**
16	—	—	462 626,91	1 317 333,49	Картометрический метод	2,50	—
17	—	—	462 597,00	1 317 346,21			
18	—	—	462 606,75	1 317 366,49			
19	—	—	462 547,88	1 317 386,69			
20	—	—	462 534,46	1 317 387,99			
21	—	—	462 527,84	1 317 375,63			
22	—	—	462 526,89	1 317 376,04			
23	—	—	462 488,11	1 317 305,11			
24	—	—	462 473,05	1 317 275,78			
25	—	—	462 479,29	1 317 272,94			
26	—	—	462 548,74	1 317 241,95			
27	—	—	462 559,49	1 317 238,94			
11	—	—	462 577,04	1 317 230,66			
ЗУ1(3)							
28	—	—	462 805,96	1 317 135,62	Картометрический метод	2,50	—
29	—	—	462 722,77	1 317 177,54			
30	—	—	462 666,98	1 317 194,24			
31	—	—	462 670,84	1 317 202,16			
32	—	—	462 655,88	1 317 207,52			
33	—	—	462 651,63	1 317 198,82			
34	—	—	462 638,81	1 317 202,65			
35	—	—	462 628,21	1 317 154,70			
36	—	—	462 720,43	1 317 087,33			
37	—	—	462 765,07	1 317 071,70			
38	—	—	462 782,69	1 317 099,03			
39	—	—	462 804,86	1 317 133,42			
28	—	—	462 805,96	1 317 135,62			
ЗУ1(4)							
40	—	—	462 917,68	1 317 274,57	Картометрический метод	2,50	—
41	—	—	462 930,25	1 317 311,49			

Раздел 3

Сведения о местоположении измененных (уточненных) границ объекта							
1	**2**	**3**	**4**	**5**	**6**	**7**	**8**
42	—	—	462 934,21	1 317 340,51	Картометрический метод	2,50	—
43	—	—	462 932,95	1 317 346,24			
44	—	—	462 932,20	1 317 349,68			
45	—	—	462 929,36	1 317 358,61			
46	—	—	462 871,99	1 317 346,77			
47	—	—	462 865,66	1 317 349,63			
48	—	—	462 845,52	1 317 349,79			
49	—	—	462 821,36	1 317 353,15			
50	—	—	462 800,58	1 317 355,03			
51	—	—	462 790,02	1 317 357,24			
52	—	—	462 721,44	1 317 329,24			
53	—	—	462 713,77	1 317 331,92			
54	—	—	462 697,70	1 317 331,36			
55	—	—	462 686,84	1 317 331,56			
56	—	—	462 667,68	1 317 328,21			
57	—	—	462 662,57	1 317 323,12			
58	—	—	462 658,10	1 317 314,61			
59	—	—	462 656,09	1 317 308,71			
60	—	—	462 646,38	1 317 277,72			
61	—	—	462 642,53	1 317 257,93			
62	—	—	462 639,88	1 317 230,07			
63	—	—	462 640,61	1 317 226,74			
64	—	—	462 665,58	1 317 214,73			
65	—	—	462 695,03	1 317 200,57			
66	—	—	462 715,53	1 317 243,20			
67	—	—	462 741,45	1 317 233,34			
68	—	—	462 777,16	1 317 236,21			
69	—	—	462 803,89	1 317 238,86			
70	—	—	462 885,32	1 317 222,75			

Раздел 3

Сведения о местоположении измененных (уточненных) границ объекта							
1	**2**	**3**	**4**	**5**	**6**	**7**	**8**
71	—	—	462 898,91	1 317 219,43	Картометрический метод	2,50	—
40	—	—	462 917,68	1 317 274,57			
ЗУ1(5)							
72	—	—	462 209,65	1 317 212,66	Картометрический метод	2,50	—
73	—	—	462 223,66	1 317 224,15			
74	—	—	462 236,02	1 317 236,35			
75	—	—	462 224,84	1 317 248,19			
76	—	—	462 230,38	1 317 261,48			
77	—	—	462 234,96	1 317 265,80			
78	—	—	462 246,83	1 317 258,62			
79	—	—	462 316,03	1 317 342,12			
80	—	—	462 351,48	1 317 384,94			
81	—	—	462 338,58	1 317 400,82			
82	—	—	462 339,18	1 317 397,12			
83	—	—	462 276,11	1 317 474,79			
84	—	—	462 262,40	1 317 492,42			
85	—	—	462 255,10	1 317 501,22			
86	—	—	462 243,28	1 317 512,77			
87	—	—	462 240,80	1 317 515,12			
88	—	—	462 227,04	1 317 497,95			
89	—	—	462 203,50	1 317 469,34			
90	—	—	462 179,40	1 317 439,89			
91	—	—	462 157,27	1 317 413,59			
92	—	—	462 144,46	1 317 398,07			
93	—	—	462 103,26	1 317 346,09			
94	—	—	462 084,18	1 317 324,35			
95	—	—	462 067,81	1 317 294,92			
96	—	—	462 160,03	1 317 195,15			
97	—	—	462 183,02	1 317 216,83			

Раздел 3

Сведения о местоположении измененных (уточненных) границ объекта							
1	**2**	**3**	**4**	**5**	**6**	**7**	**8**
98	—	—	462 186,95	1 317 212,67	Картометрический метод	2,50	—
99	—	—	462 199,40	1 317 223,97			
72	—	—	462 209,65	1 317 212,66			
ЗУ1(6)							
100	—	—	462 147,38	1 317 165,90	Картометрический метод	2,50	—
101	—	—	462 112,32	1 317 221,45			
102	—	—	462 109,67	1 317 225,65			
103	—	—	462 085,93	1 317 257,92			
104	—	—	462 065,00	1 317 284,34			
105	—	—	462 064,99	1 317 284,99			
106	—	—	462 064,97	1 317 285,08			
107	—	—	462 064,57	1 317 284,89			
108	—	—	462 057,70	1 317 293,56			
109	—	—	462 057,76	1 317 293,91			
110	—	—	462 054,46	1 317 297,64			
111	—	—	462 045,41	1 317 303,44			
112	—	—	462 023,31	1 317 309,73			
113	—	—	462 010,04	1 317 312,97			
114	—	—	462 007,41	1 317 312,97			
115	—	—	462 006,68	1 317 314,66			
116	—	—	461 999,92	1 317 312,97			
117	—	—	461 990,14	1 317 312,96			
118	—	—	461 911,22	1 317 304,51			
119	—	—	461 909,89	1 317 286,37			
120	—	—	461 916,12	1 317 266,95			
121	—	—	461 922,78	1 317 258,13			
122	—	—	461 929,25	1 317 249,59			
123	—	—	461 941,60	1 317 233,25			
124	—	—	461 941,86	1 317 233,47			

Раздел 3

Сведения о местоположении измененных (уточненных) границ объекта							
1	**2**	**3**	**4**	**5**	**6**	**7**	**8**
125	—	—	461 971,65	1 317 201,00	Картометрический метод	2,50	—
126	—	—	461 957,49	1 317 189,50			
127	—	—	461 985,68	1 317 159,01			
128	—	—	461 992,34	1 317 155,56			
129	—	—	462 005,56	1 317 158,76			
130	—	—	462 012,05	1 317 162,78			
131	—	—	462 014,92	1 317 158,14			
132	—	—	462 056,25	1 317 099,38			
100	—	—	462 147,38	1 317 165,90			
ЗУ1(7)							
133	—	—	461 927,80	1 317 431,74	Картометрический метод	2,50	—
134	—	—	461 892,54	1 317 529,02			
135	—	—	461 814,89	1 317 495,40			
136	—	—	461 794,81	1 317 482,27			
137	—	—	461 787,44	1 317 444,33			
138	—	—	461 802,31	1 317 409,71			
139	—	—	461 816,50	1 317 390,58			
140	—	—	461 881,04	1 317 414,31			
141	—	—	461 880,63	1 317 415,23			
142	—	—	461 915,74	1 317 427,07			
143	—	—	461 916,03	1 317 426,62			
133	—	—	461 927,80	1 317 431,74			
ЗУ1(8)							
144	—	—	461 946,92	1 316 491,19	Картометрический метод	2,50	—
145	—	—	461 948,57	1 316 502,14			
146	—	—	461 932,52	1 316 544,22			
147	—	—	461 932,43	1 316 544,66			
148	—	—	461 932,11	1 316 544,72			
149	—	—	461 924,12	1 316 554,44			
150	—	—	461 883,43	1 316 590,43			

Раздел 3

Сведения о местоположении измененных (уточненных) границ объекта							
1	**2**	**3**	**4**	**5**	**6**	**7**	**8**
151	—	—	461 842,77	1 316 605,83	Картометрический метод	2,50	—
152	—	—	461 749,61	1 316 599,80			
153	—	—	461 749,50	1 316 594,44			
154	—	—	461 749,36	1 316 587,91			
155	—	—	461 749,02	1 316 573,81			
156	—	—	461 748,65	1 316 553,76			
157	—	—	461 749,34	1 316 515,91			
158	—	—	461 747,56	1 316 492,54			
159	—	—	461 866,90	1 316 476,53			
160	—	—	461 867,92	1 316 483,74			
161	—	—	461 893,36	1 316 500,27			
144	—	—	461 946,92	1 316 491,19			
ЗУ1(9)							
162	—	—	463 061,60	1 317 224,35	Картометрический метод	2,50	—
163	—	—	462 955,62	1 317 267,37			
164	—	—	462 949,06	1 317 254,50			
165	—	—	462 947,19	1 317 250,84			
166	—	—	462 941,99	1 317 241,16			
167	—	—	462 885,98	1 317 130,43			
168	—	—	462 842,89	1 317 038,07			
169	—	—	462 849,20	1 317 035,21			
170	—	—	462 858,05	1 317 059,26			
171	—	—	462 861,58	1 317 057,92			
172	—	—	462 868,78	1 317 054,38			
173	—	—	462 875,87	1 317 051,15			
174	—	—	462 885,02	1 317 047,13			
175	—	—	462 904,61	1 317 037,63			
176	—	—	462 894,44	1 317 014,69			
177	—	—	462 951,23	1 316 988,96			

Раздел 3

Сведения о местоположении измененных (уточненных) границ объекта							
1	**2**	**3**	**4**	**5**	**6**	**7**	**8**
178	—	—	463 053,28	1 317 198,61	Картометрический метод	2,50	—
179	—	—	463 057,12	1 317 210,50			
162	—	—	463 061,60	1 317 224,35			
ЗУ1(10)							
180	—	—	463 123,81	1 317 273,76	Картометрический метод	2,50	—
181	—	—	463 131,59	1 317 303,19			
182	—	—	463 129,54	1 317 319,60			
183	—	—	463 144,24	1 317 379,40			
184	—	—	463 158,69	1 317 405,07			
185	—	—	463 172,65	1 317 415,29			
186	—	—	463 178,38	1 317 437,21			
187	—	—	463 144,08	1 317 427,80			
188	—	—	463 077,41	1 317 409,51			
189	—	—	463 074,96	1 317 417,89			
190	—	—	463 046,77	1 317 410,06			
191	—	—	463 036,19	1 317 405,45			
192	—	—	463 038,86	1 317 398,93			
193	—	—	462 989,21	1 317 385,30			
194	—	—	462 961,15	1 317 376,74			
195	—	—	462 960,71	1 317 376,58			
196	—	—	462 971,71	1 317 351,06			
197	—	—	462 972,58	1 317 345,55			
198	—	—	462 978,00	1 317 278,12			
199	—	—	462 979,66	1 317 272,14			
200	—	—	463 005,01	1 317 264,48			
201	—	—	463 122,31	1 317 273,64			
180	—	—	463 123,81	1 317 273,76			
ЗУ1(11)							
202	—	—	463 183,89	1 317 464,97	Картометрический метод	2,50	—
203	—	—	463 144,30	1 317 572,94			

Раздел 3

Сведения о местоположении измененных (уточненных) границ объекта							
1	**2**	**3**	**4**	**5**	**6**	**7**	**8**
204	—	—	463 053,62	1 317 570,40	Картометрический метод	2,50	—
205	—	—	463 028,73	1 317 569,85			
206	—	—	462 982,34	1 317 569,35			
207	—	—	462 980,63	1 317 549,48			
208	—	—	462 945,01	1 317 531,73			
209	—	—	462 928,37	1 317 531,78			
210	—	—	462 915,35	1 317 531,64			
211	—	—	462 914,69	1 317 501,46			
212	—	—	462 862,26	1 317 505,73			
213	—	—	462 847,02	1 317 454,66			
214	—	—	462 825,00	1 317 456,76			
215	—	—	462 813,43	1 317 427,25			
216	—	—	462 802,56	1 317 379,35			
217	—	—	462 850,76	1 317 368,43			
218	—	—	462 908,70	1 317 372,82			
219	—	—	462 973,03	1 317 400,78			
220	—	—	463 117,29	1 317 452,30			
221	—	—	463 143,66	1 317 456,17			
222	—	—	463 173,25	1 317 460,51			
202	—	—	463 183,89	1 317 464,97			
ЗУ1(12)							
223	—	—	462 032,60	1 317 410,07	Картометрический метод	2,50	—
224	—	—	462 090,63	1 317 444,65			
225	—	—	462 150,76	1 317 544,87			
226	—	—	462 159,04	1 317 558,66			
227	—	—	462 148,77	1 317 597,18			
228	—	—	462 149,24	1 317 606,57			
229	—	—	462 149,98	1 317 621,29			
230	—	—	462 149,16	1 317 625,26			

Раздел 3

Сведения о местоположении измененных (уточненных) границ объекта							
1	**2**	**3**	**4**	**5**	**6**	**7**	**8**
231	—	—	462 140,80	1 317 621,70	Картометрический метод	2,50	—
232	—	—	462 120,76	1 317 668,80			
233	—	—	462 108,24	1 317 660,77			
234	—	—	462 069,91	1 317 664,15			
235	—	—	462 034,03	1 317 635,95			
236	—	—	462 032,92	1 317 635,08			
237	—	—	462 020,62	1 317 629,21			
238	—	—	461 982,08	1 317 610,81			
239	—	—	461 947,50	1 317 594,30			
240	—	—	461 943,78	1 317 591,90			
241	—	—	461 930,96	1 317 583,65			
242	—	—	461 919,46	1 317 576,25			
243	—	—	461 897,13	1 317 553,42			
244	—	—	461 876,52	1 317 532,34			
245	—	—	461 909,72	1 317 535,01			
246	—	—	461 950,80	1 317 391,69			
247	—	—	461 998,89	1 317 398,72			
248	—	—	462 003,50	1 317 400,27			
249	—	—	462 006,51	1 317 401,02			
250	—	—	462 006,46	1 317 401,26			
223	—	—	462 032,60	1 317 410,07			
ЗУ1(13)							
251	—	—	462 209,72	1 316 417,97	Картометрический метод	2,50	—
252	—	—	462 234,61	1 316 463,19			
253	—	—	462 241,62	1 316 482,65			
254	—	—	462 245,56	1 316 505,82			
255	—	—	462 242,46	1 316 544,91			
256	—	—	462 240,88	1 316 559,33			
257	—	—	462 230,69	1 316 652,47			

Раздел 3

Сведения о местоположении измененных (уточненных) границ объекта							
1	**2**	**3**	**4**	**5**	**6**	**7**	**8**
258	—	—	462 202,91	1 316 690,29	Картометрический метод	2,50	—
259	—	—	462 182,52	1 316 702,54			
260	—	—	462 180,90	1 316 698,54			
261	—	—	462 171,12	1 316 665,32			
262	—	—	462 170,89	1 316 660,55			
263	—	—	462 171,86	1 316 654,53			
264	—	—	462 175,02	1 316 641,49			
265	—	—	462 176,36	1 316 589,33			
266	—	—	462 178,76	1 316 554,61			
267	—	—	462 178,77	1 316 554,61			
268	—	—	462 181,29	1 316 524,57			
269	—	—	462 187,02	1 316 492,38			
270	—	—	462 186,30	1 316 483,29			
271	—	—	462 183,06	1 316 472,39			
272	—	—	462 173,61	1 316 440,10			
273	—	—	462 182,80	1 316 424,66			
274	—	—	462 190,51	1 316 421,84			
251	—	—	462 209,72	1 316 417,97			

ГРАФИЧЕСКОЕ ОПИСАНИЕ
местоположения границ населенных пунктов, территориальных зон, особо охраняемых природных территорий, зон с особыми условиями использования территории

1.1 Зона застройки индивидуальными жилыми домами (населенный пункт д. Марково)

(наименование объекта, местоположение границ которого описано (далее - объект)

Раздел 1

Сведения об объекте		
№ п/п	**Характеристики объекта**	**Описание характеристик**
1	**2**	**3**
1	Местоположение объекта	391110, Рязанская область, Рыбновский муниципальный округ, Истобниковский сельский округ, Марково деревня.
2	Площадь объекта ± величина погрешности определения площади (Р ± ΔР)	958 921 м²
3	Иные характеристики объекта	Вид объекта реестра границ: Территориальная зона Реестровый номер: 62:13-7.194 Номер кадастрового района: 62:13 Наименование объекта: 1.1 Зона застройки индивидуальными жилыми домами (населенный пункт д. Марково) Вид или наименование зоны (территории) по документу: 1.1 Зона застройки индивидуальными жилыми домами Вид зоны: Жилая зона Наименование органа, принявшего решение об установлении зоны (создании территории): Главное управление архитектуры и градостроительства Рязанской области

Раздел 3

Сведения о местоположении измененных (уточненных) границ объекта							
1. Система координат МСК-62, зона 1							
2. Сведения о характерных точках границ объекта							
Обозначение характерных точек границы	**Существующие координаты, м**		**Измененные (уточненные) координаты, м**		**Метод определения координат характерной точки**	**Средняя квадратическая погрешность положения характерной точки (Mt), м**	**Описание обозначения точки на местности (при наличии)**
	X	**Y**	**X**	**Y**			
1	**2**	**3**	**4**	**5**	**6**	**7**	**8**
—	—	—	—	—	—	—	—
3. Сведения о характерных точках части (частей) границы объекта							
1	**2**	**3**	**4**	**5**	**6**	**7**	**8**
62:13-7.194(1)							
1	460 304,77	1 322 239,75	—	—	—	—	—
2	460 325,86	1 322 258,27	—	—			
3	460 358,53	1 322 297,11	—	—			
4	460 400,53	1 322 339,45	—	—			
5	460 442,02	1 322 379,12	—	—			
6	460 453,63	1 322 390,23	—	—			
7	460 488,61	1 322 355,76	—	—			
8	460 513,05	1 322 377,11	—	—			
9	460 534,65	1 322 407,46	—	—			
10	460 559,35	1 322 450,16	—	—			
11	460 589,70	1 322 491,82	—	—			
12	460 591,75	1 322 508,80	—	—			
13	460 588,93	1 322 530,67	—	—			
14	460 582,75	1 322 553,30	—	—			
15	460 575,81	1 322 567,70	—	—			
16	460 561,66	1 322 592,14	—	—			
17	460 555,54	1 322 614,11	—	—			
18	460 571,44	1 322 664,16	—	—			
19	460 603,69	1 322 710,44	—	—			
20	460 630,66	1 322 742,95	—	—			
21	460 739,01	1 322 864,01	—	—			
22	460 827,13	1 322 927,22	—	—			
23	460 839,90	1 322 936,72	—	—			
24	460 865,47	1 322 952,37	—	—			
25	460 881,41	1 322 965,36	—	—			
26	460 895,05	1 322 981,05	—	—			
27	460 904,76	1 322 995,58	—	—			
28	460 912,54	1 323 014,23	—	—			
29	460 903,47	1 323 024,00	—	—			
30	460 895,24	1 323 029,92	—	—			
31	460 879,29	1 323 054,35	—	—			
32	460 872,51	1 323 066,15	—	—			
33	460 893,76	1 323 079,14	—	—			
34	460 994,82	1 323 134,37	—	—			
35	461 005,68	1 323 143,71	—	—			
36	461 005,34	1 323 158,75	—	—			
37	460 994,39	1 323 167,27	—	—			
38	460 920,06	1 323 232,86	—	—			
39	460 908,42	1 323 243,61	—	—			
40	460 890,14	1 323 263,84	—	—			
41	460 876,68	1 323 280,50	—	—			
42	460 861,68	1 323 288,67	—	—			
43	460 763,41	1 323 423,97	—	—			

Раздел 3

Сведения о местоположении измененных (уточненных) границ объекта							
1	**2**	**3**	**4**	**5**	**6**	**7**	**8**
44	460 750,40	1 323 437,20	—	—			
45	460 731,52	1 323 431,17	—	—			
46	460 719,07	1 323 450,72	—	—			
47	460 713,38	1 323 470,65	—	—			
48	460 701,99	1 323 485,59	—	—			
49	460 694,16	1 323 511,93	—	—			
50	460 664,97	1 323 488,44	—	—			
51	460 628,06	1 323 449,69	—	—			
52	460 605,21	1 323 432,10	—	—			
53	460 579,48	1 323 434,68	—	—			
54	460 555,31	1 323 453,20	—	—			
55	460 539,36	1 323 462,97	—	—			
56	460 526,50	1 323 473,26	—	—			
57	460 515,69	1 323 485,60	—	—			
58	460 492,62	1 323 488,96	—	—			
59	460 460,30	1 323 469,44	—	—			
60	460 460,30	1 323 447,69	—	—			
61	460 478,60	1 323 425,66	—	—			
62	460 478,60	1 323 404,77	—	—			
63	460 454,43	1 323 388,63	—	—			
64	460 394,11	1 323 360,54	—	—			
65	460 357,45	1 323 323,53	—	—			
66	460 341,12	1 323 301,91	—	—			
67	460 330,10	1 323 293,65	—	—			
68	460 303,91	1 323 296,39	—	—			
69	460 293,50	1 323 292,47	—	—			
70	460 276,13	1 323 291,76	—	—			
71	460 266,87	1 323 299,99	—	—	—	—	—
72	460 260,18	1 323 317,48	—	—			
73	460 256,90	1 323 329,06	—	—			
74	460 247,06	1 323 323,55	—	—			
75	460 245,26	1 323 282,50	—	—			
76	460 258,12	1 323 249,06	—	—			
77	460 276,64	1 323 233,63	—	—			
78	460 263,27	1 323 219,22	—	—			
79	460 253,75	1 323 220,88	—	—			
80	460 239,18	1 323 224,42	—	—			
81	460 224,23	1 323 239,37	—	—			
82	460 195,67	1 323 276,30	—	—			
83	460 184,65	1 323 281,42	—	—			
84	460 172,05	1 323 282,20	—	—			
85	460 145,46	1 323 262,95	—	—			
86	460 137,12	1 323 259,82	—	—			
87	460 120,25	1 323 239,29	—	—			
88	460 124,37	1 323 213,57	—	—			
89	460 110,99	1 323 182,70	—	—			
90	460 109,98	1 323 157,27	—	—			
91	460 104,89	1 323 141,53	—	—			
92	460 093,12	1 323 130,14	—	—			
93	460 077,37	1 323 125,42	—	—			
94	460 060,84	1 323 126,21	—	—			
95	460 032,80	1 323 125,09	—	—			
96	460 020,45	1 323 118,40	—	—			
97	460 009,65	1 323 119,94	—	—			
98	460 001,93	1 323 112,74	—	—			

Раздел 3

Сведения о местоположении измененных (уточненных) границ объекта							
1	**2**	**3**	**4**	**5**	**6**	**7**	**8**
99	459 958,73	1 323 094,22	—	—			
100	459 937,72	1 323 087,73	—	—			
101	459 918,18	1 323 083,60	—	—			
102	459 896,01	1 323 089,61	—	—			
103	459 868,59	1 323 114,02	—	—			
104	459 849,52	1 323 136,89	—	—			
105	459 829,23	1 323 150,03	—	—			
106	459 809,69	1 323 156,79	—	—			
107	459 790,66	1 323 156,42	—	—			
108	459 773,76	1 323 150,79	—	—			
109	459 762,86	1 323 139,53	—	—			
110	459 756,48	1 323 121,50	—	—			
111	459 754,22	1 323 100,89	—	—			
112	459 762,49	1 323 071,98	—	—			
113	459 777,52	1 323 034,80	—	—			
114	459 781,03	1 323 017,61	—	—			
115	459 776,14	1 323 005,60	—	—			
116	459 764,12	1 322 994,71	—	—			
117	459 744,21	1 322 982,69	—	—			
118	459 720,16	1 322 977,81	—	—			
119	459 688,23	1 322 978,56	—	—			
120	459 672,89	1 322 989,44	—	—			
121	459 630,79	1 323 006,35	—	—			
122	459 621,38	1 323 010,99	—	—			
123	459 582,65	1 323 027,76	—	—			
124	459 580,56	1 323 012,12	—	—			
125	459 574,85	1 322 997,65	—	—			
126	459 571,57	1 322 990,07	—	—	—	—	—
127	459 571,29	1 322 990,11	—	—			
128	459 570,39	1 322 987,33	—	—			
129	459 568,15	1 322 975,90	—	—			
130	459 568,50	1 322 972,31	—	—			
131	459 585,05	1 322 964,58	—	—			
132	459 581,69	1 322 958,19	—	—			
133	459 577,58	1 322 952,07	—	—			
134	459 587,85	1 322 939,69	—	—			
135	459 597,77	1 322 906,22	—	—			
136	459 596,09	1 322 823,87	—	—			
137	459 595,28	1 322 787,83	—	—			
138	459 599,81	1 322 767,80	—	—			
139	459 607,47	1 322 702,23	—	—			
140	459 612,67	1 322 702,31	—	—			
141	459 689,99	1 322 665,60	—	—			
142	459 724,79	1 322 640,92	—	—			
143	459 766,91	1 322 625,67	—	—			
144	459 857,15	1 322 592,99	—	—			
145	459 903,01	1 322 601,53	—	—			
146	459 916,12	1 322 596,77	—	—			
147	459 943,64	1 322 552,78	—	—			
148	459 978,62	1 322 565,90	—	—			
149	460 010,26	1 322 573,36	—	—			
150	460 023,16	1 322 559,16	—	—			
151	460 066,24	1 322 502,98	—	—			
152	459 986,45	1 322 444,18	—	—			
153	460 002,18	1 322 421,33	—	—			

Раздел 3

Сведения о местоположении измененных (уточненных) границ объекта							
1	**2**	**3**	**4**	**5**	**6**	**7**	**8**
154	459 991,69	1 322 412,72	—	—	—	—	—
155	460 011,12	1 322 382,62	—	—			
156	460 010,43	1 322 382,53	—	—			
157	459 951,63	1 322 336,93	—	—			
158	459 950,72	1 322 327,21	—	—			
159	460 122,50	1 322 110,19	—	—			
160	460 201,37	1 322 185,23	—	—			
161	460 210,56	1 322 175,73	—	—			
162	460 211,92	1 322 176,74	—	—			
163	460 278,79	1 322 226,38	—	—			
1	460 304,77	1 322 239,75	—	—			
ЗУ1							
1	—	—	460 304,77	1 322 239,75	Картометрический метод	2,50	—
2	—	—	460 325,86	1 322 258,27			
3	—	—	460 358,53	1 322 297,11			
4	—	—	460 400,53	1 322 339,45			
5	—	—	460 442,02	1 322 379,12			
6	—	—	460 453,63	1 322 390,23			
7	—	—	460 488,61	1 322 355,76			
8	—	—	460 513,05	1 322 377,11			
9	—	—	460 534,65	1 322 407,46			
10	—	—	460 559,35	1 322 450,16			
11	—	—	460 589,70	1 322 491,82			
12	—	—	460 591,75	1 322 508,80			
13	—	—	460 588,93	1 322 530,67			
14	—	—	460 582,75	1 322 553,30			
15	—	—	460 575,81	1 322 567,70			
16	—	—	460 561,66	1 322 592,14			
17	—	—	460 555,54	1 322 614,11			
18	—	—	460 571,44	1 322 664,16			
19	—	—	460 575,55	1 322 689,37			
20	—	—	460 578,12	1 322 711,49			
21	—	—	460 593,04	1 322 736,18			
22	—	—	460 595,23	1 322 746,46			
23	—	—	460 595,10	1 322 770,65			

Раздел 3

Сведения о местоположении измененных (уточненных) границ объекта							
1	**2**	**3**	**4**	**5**	**6**	**7**	**8**
24	—	—	460 589,21	1 322 795,37	Картометрический метод	2,50	—
25	—	—	460 599,02	1 322 804,44			
26	—	—	460 602,61	1 322 807,71			
27	—	—	460 612,59	1 322 791,74			
28	—	—	460 618,76	1 322 784,02			
29	—	—	460 739,01	1 322 864,01			
30	—	—	460 827,13	1 322 927,22			
31	—	—	460 839,90	1 322 936,72			
32	—	—	460 865,47	1 322 952,37			
33	—	—	460 881,41	1 322 965,36			
34	—	—	460 895,05	1 322 981,05			
35	—	—	460 904,76	1 322 995,58			
36	—	—	460 912,54	1 323 014,23			
37	—	—	460 903,47	1 323 024,00			
38	—	—	460 895,24	1 323 029,92			
39	—	—	460 879,29	1 323 054,35			
40	—	—	460 872,51	1 323 066,15			
41	—	—	460 893,76	1 323 079,14			
42	—	—	460 994,82	1 323 134,37			
43	—	—	461 005,68	1 323 143,71			
44	—	—	461 005,34	1 323 158,75			
45	—	—	460 994,39	1 323 167,27			
46	—	—	460 920,06	1 323 232,86			
47	—	—	460 908,42	1 323 243,61			
48	—	—	460 890,14	1 323 263,84			
49	—	—	460 876,68	1 323 280,50			
50	—	—	460 861,68	1 323 288,67			
51	—	—	460 763,41	1 323 423,97			
52	—	—	460 750,40	1 323 437,20			

Раздел 3

Сведения о местоположении измененных (уточненных) границ объекта							
1	**2**	**3**	**4**	**5**	**6**	**7**	**8**
53	—	—	460 731,52	1 323 431,17	Картометрический метод	2,50	—
54	—	—	460 719,07	1 323 450,72			
55	—	—	460 713,38	1 323 470,65			
56	—	—	460 701,99	1 323 485,59			
57	—	—	460 694,16	1 323 511,93			
58	—	—	460 682,25	1 323 502,35			
59	—	—	460 664,97	1 323 488,44			
60	—	—	460 628,06	1 323 449,69			
61	—	—	460 605,21	1 323 432,10			
62	—	—	460 579,48	1 323 434,68			
63	—	—	460 555,31	1 323 453,20			
64	—	—	460 539,36	1 323 462,97			
65	—	—	460 526,50	1 323 473,26			
66	—	—	460 515,69	1 323 485,60			
67	—	—	460 492,62	1 323 488,96			
68	—	—	460 460,30	1 323 469,44			
69	—	—	460 460,30	1 323 447,69			
70	—	—	460 478,60	1 323 425,66			
71	—	—	460 478,60	1 323 404,77			
72	—	—	460 454,43	1 323 388,63			
73	—	—	460 394,11	1 323 360,54			
74	—	—	460 357,45	1 323 323,53			
75	—	—	460 341,12	1 323 301,91			
76	—	—	460 330,10	1 323 293,65			
77	—	—	460 303,91	1 323 296,39			
78	—	—	460 293,50	1 323 292,47			
79	—	—	460 276,13	1 323 291,76			
80	—	—	460 266,87	1 323 299,99			
81	—	—	460 260,18	1 323 317,48			

Раздел 3

Сведения о местоположении измененных (уточненных) границ объекта							
1	**2**	**3**	**4**	**5**	**6**	**7**	**8**
82	—	—	460 256,90	1 323 329,06			
83	—	—	460 247,06	1 323 323,55			
84	—	—	460 245,26	1 323 282,50			
85	—	—	460 258,12	1 323 249,06			
86	—	—	460 276,64	1 323 233,63			
87	—	—	460 263,27	1 323 219,22			
88	—	—	460 253,75	1 323 220,88			
89	—	—	460 239,18	1 323 224,42			
90	—	—	460 224,23	1 323 239,37			
91	—	—	460 195,67	1 323 276,30			
92	—	—	460 184,65	1 323 281,42			
93	—	—	460 172,05	1 323 282,20			
94	—	—	460 145,46	1 323 262,95			
95	—	—	460 137,12	1 323 259,82			
96	—	—	460 120,25	1 323 239,29	Картометрический метод	2,50	—
97	—	—	460 124,37	1 323 213,57			
98	—	—	460 110,99	1 323 182,70			
99	—	—	460 109,98	1 323 157,23			
100	—	—	460 104,89	1 323 141,53			
101	—	—	460 093,12	1 323 130,14			
102	—	—	460 077,37	1 323 125,42			
103	—	—	460 060,84	1 323 126,21			
104	—	—	460 032,80	1 323 125,09			
105	—	—	460 020,45	1 323 118,40			
106	—	—	460 009,65	1 323 119,94			
107	—	—	460 001,93	1 323 112,74			
108	—	—	459 958,73	1 323 094,22			
109	—	—	459 937,72	1 323 087,73			
110	—	—	459 918,18	1 323 083,60			

Раздел 3

Сведения о местоположении измененных (уточненных) границ объекта							
1	**2**	**3**	**4**	**5**	**6**	**7**	**8**
111	—	—	459 896,01	1 323 089,61	Картометрический метод	2,50	—
112	—	—	459 868,59	1 323 114,02			
113	—	—	459 849,52	1 323 136,89			
114	—	—	459 829,23	1 323 150,03			
115	—	—	459 809,69	1 323 156,79			
116	—	—	459 790,66	1 323 156,42			
117	—	—	459 773,76	1 323 150,79			
118	—	—	459 762,86	1 323 139,53			
119	—	—	459 756,48	1 323 121,50			
120	—	—	459 754,22	1 323 100,89			
121	—	—	459 762,49	1 323 071,98			
122	—	—	459 777,52	1 323 034,80			
123	—	—	459 781,03	1 323 017,61			
124	—	—	459 776,14	1 323 005,60			
125	—	—	459 764,12	1 322 994,71			
126	—	—	459 744,21	1 322 982,69			
127	—	—	459 720,16	1 322 977,81			
128	—	—	459 688,23	1 322 978,56			
129	—	—	459 672,89	1 322 989,44			
130	—	—	459 630,81	1 323 006,34			
131	—	—	459 621,38	1 323 010,99			
132	—	—	459 582,65	1 323 027,76			
133	—	—	459 580,56	1 323 012,12			
134	—	—	459 574,85	1 322 997,65			
135	—	—	459 571,57	1 322 990,07			
136	—	—	459 571,29	1 322 990,11			
137	—	—	459 570,39	1 322 987,33			
138	—	—	459 568,15	1 322 975,90			
139	—	—	459 568,50	1 322 972,31			

Раздел 3

Сведения о местоположении измененных (уточненных) границ объекта							
1	**2**	**3**	**4**	**5**	**6**	**7**	**8**
140	—	—	459 585,05	1 322 964,58	Картометрический метод	2,50	—
141	—	—	459 581,69	1 322 958,19			
142	—	—	459 577,58	1 322 952,07			
143	—	—	459 587,85	1 322 939,69			
144	—	—	459 597,77	1 322 906,22			
145	—	—	459 596,09	1 322 823,87			
146	—	—	459 595,28	1 322 787,83			
147	—	—	459 599,81	1 322 767,80			
148	—	—	459 607,47	1 322 702,23			
149	—	—	459 612,67	1 322 702,31			
150	—	—	459 689,99	1 322 665,60			
151	—	—	459 724,79	1 322 640,92			
152	—	—	459 766,91	1 322 625,67			
153	—	—	459 857,15	1 322 592,99			
154	—	—	459 903,01	1 322 601,53			
155	—	—	459 916,12	1 322 596,77			
156	—	—	459 943,64	1 322 552,78			
157	—	—	459 978,62	1 322 565,90			
158	—	—	460 010,26	1 322 573,36			
159	—	—	460 023,16	1 322 559,16			
160	—	—	460 066,24	1 322 502,98			
161	—	—	459 986,45	1 322 444,18			
162	—	—	460 002,18	1 322 421,33			
163	—	—	459 991,69	1 322 412,72			
164	—	—	460 011,12	1 322 382,62			
165	—	—	460 010,43	1 322 382,53			
166	—	—	459 951,63	1 322 336,93			
167	—	—	459 950,72	1 322 327,21			
168	—	—	460 122,50	1 322 110,19			

Раздел 3

Сведения о местоположении измененных (уточненных) границ объекта							
1	**2**	**3**	**4**	**5**	**6**	**7**	**8**
169	—	—	460 201,37	1 322 185,23	Картометрический метод	2,50	—
170	—	—	460 210,56	1 322 175,73			
171	—	—	460 211,92	1 322 176,74			
172	—	—	460 278,79	1 322 226,38			
1	—	—	460 304,77	1 322 239,75			

ГРАФИЧЕСКОЕ ОПИСАНИЕ
местоположения границ населенных пунктов, территориальных зон, особо охраняемых природных территорий, зон с особыми условиями использования территории

1.1 Зона застройки индивидуальными жилыми домами (населенный пункт д. Подлуг)

(наименование объекта, местоположение границ которого описано (далее - объект)

Раздел 1

Сведения об объекте		
№ п/п	**Характеристики объекта**	**Описание характеристик**
1	**2**	**3**
1	Местоположение объекта	391110, Рязанская область, Рыбновский муниципальный округ, Истобниковский сельский округ, Подлуг деревня.
2	Площадь объекта ± величина погрешности определения площади (Р ± ΔР)	166 793 м²
3	Иные характеристики объекта	Вид объекта реестра границ: Территориальная зона Реестровый номер: 62:13-7.192 Номер кадастрового района: 62:13 Наименование объекта: 1.1 Зона застройки индивидуальными жилыми домами (населенный пункт д. Подлуг) Вид или наименование зоны (территории) по документу: 1.1 Зона застройки индивидуальными жилыми домами Вид зоны: Жилая зона Наименование органа, принявшего решение об установлении зоны (создании территории): Главное управление архитектуры и градостроительства Рязанской области

Раздел 3

Сведения о местоположении измененных (уточненных) границ объекта							
1. Система координат МСК-62, зона 1							
2. Сведения о характерных точках границ объекта							
Обозначение характерных точек границы	**Существующие координаты, м**		**Измененные (уточненные) координаты, м**		**Метод определения координат характерной точки**	**Средняя квадратическая погрешность положения характерной точки (Mt), м**	**Описание обозначения точки на местности (при наличии)**
	X	**Y**	**X**	**Y**			
1	**2**	**3**	**4**	**5**	**6**	**7**	**8**
—	—	—	—	—	—	—	—
3. Сведения о характерных точках части (частей) границы объекта							
1	**2**	**3**	**4**	**5**	**6**	**7**	**8**
62:13-7.192							
1	459 913,21	1 324 573,14	—	—	—	—	—
2	459 903,54	1 324 588,42	—	—			
3	459 884,96	1 324 576,15	—	—			
4	459 878,66	1 324 573,36	—	—			
5	459 875,34	1 324 571,89	—	—			
6	459 870,66	1 324 613,46	—	—			
7	459 889,18	1 324 614,29	—	—			
8	459 888,09	1 324 622,74	—	—			
9	459 880,97	1 324 646,37	—	—			
10	459 879,52	1 324 652,10	—	—			
11	459 891,67	1 324 703,04	—	—			
12	459 893,45	1 324 720,84	—	—			
13	459 854,00	1 324 724,75	—	—			
14	459 845,98	1 324 725,08	—	—			
15	459 835,69	1 324 728,51	—	—			
16	459 854,46	1 324 757,34	—	—			
17	459 866,27	1 324 755,86	—	—			
18	459 867,36	1 324 762,75	—	—			
19	459 878,26	1 324 760,17	—	—			
20	459 881,32	1 324 759,74	—	—			
21	459 908,85	1 324 756,62	—	—			
22	459 916,40	1 324 756,17	—	—			
23	459 926,47	1 324 785,98	—	—			
24	459 931,79	1 324 785,33	—	—			
25	459 941,47	1 324 797,20	—	—			
26	459 951,90	1 324 808,70	—	—			
27	459 952,04	1 324 813,26	—	—			
28	459 947,06	1 324 829,62	—	—			
29	459 921,52	1 324 841,03	—	—			
30	459 918,01	1 324 858,88	—	—			
31	459 918,01	1 324 916,50	—	—			
32	459 868,11	1 324 917,01	—	—			
33	459 868,73	1 324 929,94	—	—			
34	459 868,23	1 324 934,18	—	—			
35	459 895,27	1 324 938,13	—	—			
36	459 893,72	1 324 968,72	—	—			
37	459 848,31	1 324 964,53	—	—			
38	459 848,23	1 324 974,22	—	—			
39	459 850,78	1 324 988,49	—	—			
40	459 850,04	1 325 011,67	—	—			
41	459 835,15	1 325 011,55	—	—			
42	459 833,82	1 324 995,09	—	—			
43	459 832,53	1 324 995,60	—	—			

Раздел 3

Сведения о местоположении измененных (уточненных) границ объекта							
1	**2**	**3**	**4**	**5**	**6**	**7**	**8**
44	459 798,29	1 324 992,89	—	—			
45	459 722,09	1 324 980,69	—	—			
46	459 703,56	1 324 973,65	—	—			
47	459 686,73	1 324 964,60	—	—			
48	459 626,69	1 324 939,87	—	—			
49	459 596,46	1 324 929,57	—	—			
50	459 587,90	1 324 926,65	—	—			
51	459 583,67	1 324 906,56	—	—			
52	459 576,90	1 324 903,46	—	—			
53	459 573,77	1 324 875,64	—	—			
54	459 569,51	1 324 864,36	—	—			
55	459 548,05	1 324 856,56	—	—			
56	459 545,21	1 324 869,88	—	—			
57	459 542,90	1 324 884,75	—	—			
58	459 539,08	1 324 890,65	—	—			
59	459 491,37	1 324 884,07	—	—			
60	459 483,39	1 324 888,36	—	—			
61	459 481,80	1 324 936,90	—	—			
62	459 432,18	1 324 920,49	—	—			
63	459 391,63	1 324 906,75	—	—			
64	459 355,01	1 324 903,48	—	—			
65	459 347,68	1 324 896,95	—	—			
66	459 288,77	1 324 883,57	—	—			
67	459 293,48	1 324 857,67	—	—			
68	459 285,07	1 324 861,10	—	—			
69	459 282,09	1 324 861,46	—	—			
70	459 260,48	1 324 857,55	—	—			
71	459 232,20	1 324 852,44	—	—	—	—	—
72	459 228,05	1 324 878,30	—	—			
73	459 201,21	1 324 870,63	—	—			
74	459 177,63	1 324 863,89	—	—			
75	459 137,25	1 324 861,73	—	—			
76	459 123,46	1 324 860,73	—	—			
77	459 092,54	1 324 848,10	—	—			
78	459 097,21	1 324 825,45	—	—			
79	459 099,95	1 324 815,49	—	—			
80	459 108,28	1 324 769,74	—	—			
81	459 095,48	1 324 758,82	—	—			
82	459 091,16	1 324 747,39	—	—			
83	459 110,14	1 324 673,34	—	—			
84	459 233,60	1 324 691,02	—	—			
85	459 388,70	1 324 736,32	—	—			
86	459 378,44	1 324 765,87	—	—			
87	459 380,79	1 324 778,25	—	—			
88	459 559,90	1 324 793,60	—	—			
89	459 625,52	1 324 805,05	—	—			
90	459 648,57	1 324 804,18	—	—			
91	459 660,58	1 324 805,38	—	—			
92	459 701,78	1 324 816,42	—	—			
93	459 718,97	1 324 815,94	—	—			
94	459 729,61	1 324 809,73	—	—			
95	459 737,39	1 324 795,82	—	—			
96	459 748,85	1 324 703,83	—	—			
97	459 750,38	1 324 638,32	—	—			
98	459 751,98	1 324 558,17	—	—			

Раздел 3

Сведения о местоположении измененных (уточненных) границ объекта							
1	**2**	**3**	**4**	**5**	**6**	**7**	**8**
99	459 761,53	1 324 502,80	—	—	—	—	—
100	459 784,99	1 324 504,24	—	—			
101	459 846,72	1 324 505,22	—	—			
102	459 848,51	1 324 506,95	—	—			
103	459 861,83	1 324 521,55	—	—			
104	459 856,18	1 324 547,54	—	—			
105	459 876,10	1 324 554,29	—	—			
1	459 913,21	1 324 573,14	—	—			
ЗУ1							
1	—	—	459 913,21	1 324 573,14	Картометрический метод	2,50	—
2	—	—	459 903,54	1 324 588,42			
3	—	—	459 884,96	1 324 576,15			
4	—	—	459 878,66	1 324 573,36			
5	—	—	459 875,34	1 324 571,89			
6	—	—	459 870,66	1 324 613,46			
7	—	—	459 873,61	1 324 613,82			
8	—	—	459 889,18	1 324 614,29			
9	—	—	459 888,09	1 324 622,74			
10	—	—	459 880,97	1 324 646,37			
11	—	—	459 879,52	1 324 652,10			
12	—	—	459 891,67	1 324 703,04			
13	—	—	459 893,45	1 324 720,84			
14	—	—	459 853,95	1 324 724,75			
15	—	—	459 845,98	1 324 725,08			
16	—	—	459 835,69	1 324 728,51			
17	—	—	459 854,46	1 324 757,34			
18	—	—	459 866,27	1 324 755,86			
19	—	—	459 867,36	1 324 762,75			
20	—	—	459 878,26	1 324 760,17			
21	—	—	459 881,32	1 324 759,74			
22	—	—	459 908,85	1 324 756,62			
23	—	—	459 916,40	1 324 756,17			
24	—	—	459 926,47	1 324 785,98			

Раздел 3

Сведения о местоположении измененных (уточненных) границ объекта							
1	**2**	**3**	**4**	**5**	**6**	**7**	**8**
25	—	—	459 931,79	1 324 785,33	Картометрический метод	2,50	—
26	—	—	459 941,47	1 324 797,20			
27	—	—	459 951,90	1 324 808,70			
28	—	—	459 952,04	1 324 813,26			
29	—	—	459 947,06	1 324 829,62			
30	—	—	459 921,52	1 324 841,03			
31	—	—	459 918,01	1 324 858,88			
32	—	—	459 918,01	1 324 916,50			
33	—	—	459 868,11	1 324 917,01			
34	—	—	459 868,73	1 324 929,94			
35	—	—	459 868,23	1 324 934,18			
36	—	—	459 895,27	1 324 938,13			
37	—	—	459 893,72	1 324 968,72			
38	—	—	459 848,31	1 324 964,53			
39	—	—	459 848,23	1 324 974,22			
40	—	—	459 850,78	1 324 988,49			
41	—	—	459 850,04	1 325 011,67			
42	—	—	459 835,15	1 325 011,55			
43	—	—	459 833,82	1 324 995,09			
44	—	—	459 832,53	1 324 995,60			
45	—	—	459 798,29	1 324 992,89			
46	—	—	459 722,09	1 324 980,69			
47	—	—	459 703,56	1 324 973,65			
48	—	—	459 686,68	1 324 964,60			
49	—	—	459 626,64	1 324 939,87			
50	—	—	459 596,46	1 324 929,57			
51	—	—	459 587,90	1 324 926,65			
52	—	—	459 583,67	1 324 906,56			
53	—	—	459 576,90	1 324 903,46			

Раздел 3

Сведения о местоположении измененных (уточненных) границ объекта							
1	**2**	**3**	**4**	**5**	**6**	**7**	**8**
54	—	—	459 573,77	1 324 875,64	Картометрический метод	2,50	—
55	—	—	459 569,51	1 324 864,36			
56	—	—	459 548,05	1 324 856,56			
57	—	—	459 545,21	1 324 869,91			
58	—	—	459 542,90	1 324 884,75			
59	—	—	459 539,08	1 324 890,65			
60	—	—	459 491,37	1 324 884,07			
61	—	—	459 483,39	1 324 888,36			
62	—	—	459 481,80	1 324 936,90			
63	—	—	459 432,18	1 324 920,49			
64	—	—	459 391,63	1 324 906,75			
65	—	—	459 355,01	1 324 903,48			
66	—	—	459 347,68	1 324 896,95			
67	—	—	459 288,77	1 324 883,57			
68	—	—	459 293,48	1 324 857,67			
69	—	—	459 285,07	1 324 861,10			
70	—	—	459 282,09	1 324 861,46			
71	—	—	459 260,48	1 324 857,55			
72	—	—	459 232,20	1 324 852,44			
73	—	—	459 228,05	1 324 878,30			
74	—	—	459 201,21	1 324 870,63			
75	—	—	459 177,63	1 324 863,89			
76	—	—	459 137,25	1 324 861,73			
77	—	—	459 123,46	1 324 860,73			
78	—	—	459 092,54	1 324 848,10			
79	—	—	459 097,21	1 324 825,45			
80	—	—	459 099,95	1 324 815,49			
81	—	—	459 108,28	1 324 769,74			
82	—	—	459 095,48	1 324 758,82			

Раздел 3

Сведения о местоположении измененных (уточненных) границ объекта							
1	**2**	**3**	**4**	**5**	**6**	**7**	**8**
83	—	—	459 091,16	1 324 747,39	Картометрический метод	2,50	—
84	—	—	459 110,14	1 324 673,34			
85	—	—	459 233,60	1 324 691,02			
86	—	—	459 388,70	1 324 736,32			
87	—	—	459 378,44	1 324 765,87			
88	—	—	459 380,79	1 324 778,25			
89	—	—	459 559,90	1 324 793,60			
90	—	—	459 625,52	1 324 805,05			
91	—	—	459 648,57	1 324 804,18			
92	—	—	459 660,58	1 324 805,38			
93	—	—	459 701,78	1 324 816,42			
94	—	—	459 718,97	1 324 815,94			
95	—	—	459 729,61	1 324 809,73			
96	—	—	459 737,39	1 324 795,82			
97	—	—	459 748,85	1 324 703,83			
98	—	—	459 750,38	1 324 638,32			
99	—	—	459 751,98	1 324 558,17			
100	—	—	459 761,53	1 324 502,80			
101	—	—	459 784,99	1 324 504,24			
102	—	—	459 846,72	1 324 505,22			
103	—	—	459 848,51	1 324 506,95			
104	—	—	459 861,83	1 324 521,55			
105	—	—	459 856,18	1 324 547,54			
106	—	—	459 876,10	1 324 554,29			
107	—	—	459 885,08	1 324 558,85			
1	—	—	459 913,21	1 324 573,14			

ГРАФИЧЕСКОЕ ОПИСАНИЕ
местоположения границ населенных пунктов, территориальных зон, особо охраняемых природных территорий, зон с особыми условиями использования территории

1.1 Зона застройки индивидуальными жилыми домами (населенный пункт д. Путково)

(наименование объекта, местоположение границ которого описано (далее - объект)

Раздел 1

Сведения об объекте		
№ п/п	**Характеристики объекта**	**Описание характеристик**
1	**2**	**3**
1	Местоположение объекта	391110, Рязанская область, Рыбновский муниципальный округ, Истобниковский сельский округ, Путково деревня.
2	Площадь объекта ± величина погрешности определения площади (Р ± ΔР)	231 350 м²
3	Иные характеристики объекта	Вид объекта реестра границ: Территориальная зона Реестровый номер: 62:13-7.186 Номер кадастрового района: 62:13 Наименование объекта: 1.1 Зона застройки индивидуальными жилыми домами (населенный пункт д. Путково) Вид или наименование зоны (территории) по документу: 1.1 Зона застройки индивидуальными жилыми домами Вид зоны: Жилая зона Наименование органа, принявшего решение об установлении зоны (создании территории): Главное управление архитектуры и градостроительства Рязанской области

Раздел 3

Сведения о местоположении измененных (уточненных) границ объекта							
1. Система координат МСК-62, зона 1							
2. Сведения о характерных точках границ объекта							
Обозначение характерных точек границы	**Существующие координаты, м**		**Измененные (уточненные) координаты, м**		**Метод определения координат характерной точки**	**Средняя квадратическая погрешность положения характерной точки (Mt), м**	**Описание обозначения точки на местности (при наличии)**
	X	**Y**	**X**	**Y**			
1	**2**	**3**	**4**	**5**	**6**	**7**	**8**
—	—	—	—	—	—	—	—
3. Сведения о характерных точках части (частей) границы объекта							
1	**2**	**3**	**4**	**5**	**6**	**7**	**8**
62:13-7.186(1) - 1							
1	461 355,00	1 324 292,37	—	—	—	—	—
2	461 361,00	1 324 314,09	—	—			
3	461 358,88	1 324 365,21	—	—			
4	461 357,00	1 324 393,29	—	—			
5	461 347,67	1 324 477,24	—	—			
6	461 347,62	1 324 477,72	—	—			
7	461 347,63	1 324 477,83	—	—			
8	461 357,21	1 324 542,40	—	—			
9	461 279,47	1 324 559,77	—	—			
10	461 279,60	1 324 567,47	—	—			
11	461 253,72	1 324 569,48	—	—			
12	461 222,91	1 324 574,85	—	—			
13	461 223,53	1 324 550,66	—	—			
14	461 145,30	1 324 539,12	—	—			
15	461 145,01	1 324 660,04	—	—			
16	461 161,71	1 324 659,31	—	—			
17	461 161,75	1 324 689,80	—	—			
18	461 152,45	1 324 726,06	—	—			
19	461 142,06	1 324 745,37	—	—			
20	461 128,34	1 324 743,78	—	—			
21	461 126,40	1 324 759,45	—	—			
22	461 102,98	1 324 756,56	—	—			
23	461 090,11	1 324 787,14	—	—			
24	461 070,42	1 324 792,15	—	—			
25	461 072,41	1 324 826,70	—	—			
26	461 071,52	1 324 843,66	—	—			
27	461 089,43	1 324 845,64	—	—			
28	461 091,69	1 324 845,30	—	—			
29	461 095,27	1 324 843,96	—	—			
30	461 114,22	1 324 848,05	—	—			
31	461 121,56	1 324 852,40	—	—			
32	461 130,33	1 324 872,99	—	—			
33	461 132,54	1 324 886,15	—	—			
34	461 121,50	1 324 915,74	—	—			
35	461 092,46	1 324 980,87	—	—			
36	461 078,84	1 325 001,80	—	—			
37	461 014,68	1 325 000,44	—	—			
38	461 014,32	1 324 944,79	—	—			
39	461 000,27	1 324 918,21	—	—			
40	460 986,22	1 324 903,16	—	—			
41	460 978,74	1 324 901,84	—	—			
42	460 971,58	1 324 929,87	—	—			
43	460 963,84	1 324 954,57	—	—			

Раздел 3

Сведения о местоположении измененных (уточненных) границ объекта							
1	**2**	**3**	**4**	**5**	**6**	**7**	**8**
44	460 929,38	1 324 944,54	—	—	—	—	—
45	460 935,81	1 324 914,70	—	—			
46	460 840,66	1 324 889,40	—	—			
47	460 829,19	1 324 886,35	—	—			
48	460 832,36	1 324 875,21	—	—			
49	460 836,71	1 324 859,26	—	—			
50	460 837,60	1 324 813,56	—	—			
51	460 835,24	1 324 766,12	—	—			
52	460 837,09	1 324 715,16	—	—			
53	460 842,81	1 324 700,52	—	—			
54	460 850,08	1 324 683,76	—	—			
55	460 852,95	1 324 667,22	—	—			
56	460 855,73	1 324 618,59	—	—			
57	460 853,45	1 324 604,29	—	—			
58	460 849,81	1 324 585,98	—	—			
59	460 856,54	1 324 500,59	—	—			
60	460 857,64	1 324 484,06	—	—			
61	460 856,79	1 324 479,91	—	—			
62	460 848,86	1 324 445,30	—	—			
63	460 859,13	1 324 404,56	—	—			
64	460 858,31	1 324 354,74	—	—			
65	460 870,93	1 324 318,73	—	—			
66	460 894,78	1 324 303,09	—	—			
67	460 919,01	1 324 308,08	—	—			
68	460 939,27	1 324 311,22	—	—			
69	460 959,59	1 324 314,86	—	—			
70	461 048,74	1 324 295,49	—	—			
71	461 065,91	1 324 282,45	—	—			
72	461 087,40	1 324 275,21	—	—			
73	461 134,23	1 324 270,69	—	—			
74	461 235,34	1 324 258,81	—	—			
75	461 273,59	1 324 258,17	—	—			
76	461 294,59	1 324 260,70	—	—			
77	461 314,31	1 324 267,09	—	—			
1	461 355,00	1 324 292,37	—	—			
ЗУ1							
1	—	—	461 355,00	1 324 292,37	Картометрический метод	2,50	—
2	—	—	461 361,00	1 324 314,09			
3	—	—	461 358,88	1 324 365,21			
4	—	—	461 357,00	1 324 393,29			
5	—	—	461 347,67	1 324 477,24			
6	—	—	461 347,62	1 324 477,72			
7	—	—	461 347,63	1 324 477,83			
8	—	—	461 344,42	1 324 528,14			
9	—	—	461 321,88	1 324 527,15			
10	—	—	461 311,89	1 324 526,72			

Раздел 3

Сведения о местоположении измененных (уточненных) границ объекта							
1	**2**	**3**	**4**	**5**	**6**	**7**	**8**
11	—	—	461 303,36	1 324 540,30	Картометрический метод	2,50	—
12	—	—	461 279,47	1 324 559,77			
13	—	—	461 279,60	1 324 567,47			
14	—	—	461 253,72	1 324 569,48			
15	—	—	461 250,18	1 324 545,36			
16	—	—	461 240,89	1 324 540,30			
17	—	—	461 166,92	1 324 521,28			
18	—	—	461 131,02	1 324 530,34			
19	—	—	461 080,25	1 324 516,95			
20	—	—	461 067,97	1 324 589,32			
21	—	—	461 063,98	1 324 612,85			
22	—	—	461 064,97	1 324 612,99			
23	—	—	461 084,11	1 324 615,82			
24	—	—	461 081,99	1 324 632,19			
25	—	—	461 098,60	1 324 634,36			
26	—	—	461 141,16	1 324 638,84			
27	—	—	461 138,79	1 324 656,45			
28	—	—	461 119,69	1 324 653,25			
29	—	—	461 114,83	1 324 723,33			
30	—	—	461 130,53	1 324 726,13			
31	—	—	461 126,40	1 324 759,45			
32	—	—	461 110,46	1 324 793,88			
33	—	—	461 095,41	1 324 796,39			
34	—	—	461 090,39	1 324 808,42			
35	—	—	461 087,38	1 324 832,49			
36	—	—	461 095,27	1 324 843,96			
37	—	—	461 114,22	1 324 848,05			
38	—	—	461 121,56	1 324 852,40			
39	—	—	461 130,33	1 324 872,99			

Раздел 3

Сведения о местоположении измененных (уточненных) границ объекта							
1	**2**	**3**	**4**	**5**	**6**	**7**	**8**
40	—	—	461 132,54	1 324 886,15	Картометрический метод	2,50	—
41	—	—	461 121,50	1 324 915,74			
42	—	—	461 092,46	1 324 980,87			
43	—	—	461 078,84	1 325 001,80			
44	—	—	461 027,96	1 325 000,72			
45	—	—	461 022,37	1 324 997,73			
46	—	—	461 018,12	1 324 995,46			
47	—	—	461 025,58	1 324 961,00			
48	—	—	461 000,27	1 324 918,21			
49	—	—	460 986,22	1 324 903,16			
50	—	—	460 978,74	1 324 901,84			
51	—	—	460 971,58	1 324 929,87			
52	—	—	460 971,49	1 324 931,31			
53	—	—	460 963,83	1 324 954,57			
54	—	—	460 929,38	1 324 944,54			
55	—	—	460 935,82	1 324 914,67			
56	—	—	460 840,64	1 324 889,36			
57	—	—	460 832,36	1 324 875,21			
58	—	—	460 836,71	1 324 859,26			
59	—	—	460 837,60	1 324 813,56			
60	—	—	460 835,24	1 324 766,12			
61	—	—	460 837,09	1 324 715,16			
62	—	—	460 842,81	1 324 700,52			
63	—	—	460 850,08	1 324 683,76			
64	—	—	460 852,95	1 324 667,22			
65	—	—	460 855,73	1 324 618,59			
66	—	—	460 853,45	1 324 604,29			
67	—	—	460 849,81	1 324 585,98			
68	—	—	460 856,54	1 324 500,59			

Раздел 3

Сведения о местоположении измененных (уточненных) границ объекта							
1	**2**	**3**	**4**	**5**	**6**	**7**	**8**
69	—	—	460 857,64	1 324 484,06	Картометрический метод	2,50	—
70	—	—	460 856,79	1 324 479,91			
71	—	—	460 848,86	1 324 445,30			
72	—	—	460 859,13	1 324 404,56			
73	—	—	460 858,34	1 324 356,68			
74	—	—	460 858,31	1 324 354,74			
75	—	—	460 859,87	1 324 350,28			
76	—	—	460 870,93	1 324 318,73			
77	—	—	460 894,78	1 324 303,09			
78	—	—	460 897,66	1 324 303,68			
79	—	—	460 919,01	1 324 308,08			
80	—	—	460 939,27	1 324 311,22			
81	—	—	460 959,59	1 324 314,86			
82	—	—	461 048,74	1 324 295,49			
83	—	—	461 065,91	1 324 282,45			
84	—	—	461 087,40	1 324 275,21			
85	—	—	461 134,23	1 324 270,69			
86	—	—	461 235,34	1 324 258,81			
87	—	—	461 273,59	1 324 258,17			
88	—	—	461 294,59	1 324 260,70			
89	—	—	461 314,31	1 324 267,09			
1	—	—	461 355,00	1 324 292,37			

ГРАФИЧЕСКОЕ ОПИСАНИЕ
местоположения границ населенных пунктов, территориальных зон, особо охраняемых природных территорий, зон с особыми условиями использования территории

1.1 Зона застройки индивидуальными жилыми домами (населенный пункт д. Романцево)

(наименование объекта, местоположение границ которого описано (далее - объект)

Раздел 1

Сведения об объекте		
№ п/п	**Характеристики объекта**	**Описание характеристик**
1	**2**	**3**
1	Местоположение объекта	391110, Рязанская область, Рыбновский муниципальный округ, Истобниковский сельский округ, Романцево деревня.
2	Площадь объекта ± величина погрешности определения площади (Р ± ΔР)	731 942 м²
3	Иные характеристики объекта	Вид объекта реестра границ: Территориальная зона Реестровый номер: 62:13-7.187 Номер кадастрового района: 62:13 Наименование объекта: 1.1 Зона застройки индивидуальными жилыми домами (населенный пункт д. Романцево) Вид или наименование зоны (территории) по документу: 1.1 Зона застройки индивидуальными жилыми домами Вид зоны: Жилая зона Наименование органа, принявшего решение об установлении зоны (создании территории): Главное управление архитектуры и градостроительства Рязанской области

Раздел 3

Сведения о местоположении измененных (уточненных) границ объекта							
1. Система координат МСК-62, зона 1							
2. Сведения о характерных точках границ объекта							
Обозначение характерных точек границы	**Существующие координаты, м**		**Измененные (уточненные) координаты, м**		**Метод определения координат характерной точки**	**Средняя квадратическая погрешность положения характерной точки (Mt), м**	**Описание обозначения точки на местности (при наличии)**
	X	**Y**	**X**	**Y**			
1	**2**	**3**	**4**	**5**	**6**	**7**	**8**
—	—	—	—	—	—	—	—
3. Сведения о характерных точках части (частей) границы объекта							
1	**2**	**3**	**4**	**5**	**6**	**7**	**8**
62:13-7.187(1)							
1	461 168,56	1 315 567,25	—	—	—	—	—
2	461 215,52	1 315 638,80	—	—			
3	461 236,55	1 315 684,83	—	—			
4	461 279,49	1 315 812,78	—	—			
5	461 285,46	1 315 863,74	—	—			
6	461 292,67	1 315 893,48	—	—			
7	461 307,98	1 315 958,31	—	—			
8	461 320,39	1 316 002,23	—	—			
9	461 342,92	1 316 050,26	—	—			
10	461 348,92	1 316 096,80	—	—			
11	461 347,41	1 316 126,71	—	—			
12	461 347,91	1 316 135,72	—	—			
13	461 358,92	1 316 143,72	—	—			
14	461 368,43	1 316 146,72	—	—			
15	461 371,94	1 316 154,73	—	—			
16	461 364,43	1 316 181,25	—	—			
17	461 356,42	1 316 206,76	—	—			
18	461 360,92	1 316 253,80	—	—			
19	461 370,42	1 316 297,67	—	—			
20	461 372,63	1 316 310,11	—	—			
21	461 399,75	1 316 385,75	—	—			
22	461 418,94	1 316 433,94	—	—			
23	461 467,69	1 316 475,01	—	—			
24	461 472,01	1 316 508,60	—	—			
25	461 507,34	1 316 554,07	—	—			
26	461 529,31	1 316 567,07	—	—			
27	461 541,00	1 316 573,99	—	—			
28	461 549,34	1 316 585,70	—	—			
29	461 560,41	1 316 605,13	—	—			
30	461 563,23	1 316 637,37	—	—			
31	461 559,05	1 316 673,07	—	—			
32	461 477,79	1 316 654,07	—	—			
33	461 422,49	1 316 639,73	—	—			
34	461 358,45	1 316 602,81	—	—			
35	461 318,56	1 316 572,21	—	—			
36	461 289,22	1 316 537,64	—	—			
37	461 261,31	1 316 371,93	—	—			
38	461 255,08	1 316 336,80	—	—			
39	461 247,36	1 316 331,81	—	—			
40	461 230,40	1 316 328,14	—	—			
41	461 192,18	1 316 331,70	—	—			
42	461 123,56	1 316 342,13	—	—			
43	461 110,02	1 316 338,95	—	—			

Раздел 3

Сведения о местоположении измененных (уточненных) границ объекта							
1	**2**	**3**	**4**	**5**	**6**	**7**	**8**
44	461 095,09	1 316 328,39	—	—	—	—	—
45	461 070,62	1 316 300,69	—	—			
46	461 064,56	1 316 281,91	—	—			
47	460 890,04	1 316 299,57	—	—			
48	460 838,54	1 316 307,13	—	—			
49	460 837,90	1 316 300,66	—	—			
50	460 827,13	1 316 245,35	—	—			
51	460 808,80	1 316 203,37	—	—			
52	460 786,98	1 316 156,65	—	—			
53	460 764,51	1 316 132,50	—	—			
54	460 741,25	1 316 109,35	—	—			
55	460 721,61	1 316 095,64	—	—			
56	460 680,62	1 316 075,28	—	—			
57	460 539,27	1 315 747,83	—	—			
58	460 598,54	1 315 716,30	—	—			
59	460 598,55	1 315 716,30	—	—			
60	460 813,50	1 315 602,78	—	—			
61	460 768,62	1 315 505,66	—	—			
62	460 768,04	1 315 504,48	—	—			
63	460 768,75	1 315 464,81	—	—			
64	460 747,53	1 315 439,92	—	—			
65	460 722,08	1 315 415,36	—	—			
66	460 672,78	1 315 394,70	—	—			
67	460 454,97	1 315 434,61	—	—			
68	460 459,31	1 315 372,91	—	—			
69	460 394,88	1 315 248,55	—	—			
70	460 390,16	1 315 236,00	—	—			
71	460 455,55	1 315 191,01	—	—			
72	460 535,30	1 315 118,32	—	—			
73	460 643,75	1 315 008,67	—	—			
74	460 663,56	1 314 988,65	—	—			
75	460 710,78	1 314 926,52	—	—			
76	460 800,56	1 315 056,68	—	—			
77	460 924,44	1 315 236,28	—	—			
78	461 140,55	1 315 597,49	—	—			
1	461 168,56	1 315 567,25	—	—			
ЗУ1							
1	—	—	461 168,56	1 315 567,25	Картометрический метод	2,50	—
2	—	—	461 215,52	1 315 638,80			
3	—	—	461 236,55	1 315 684,83			
4	—	—	461 279,49	1 315 812,78			
5	—	—	461 285,46	1 315 863,74			
6	—	—	461 292,67	1 315 893,48			
7	—	—	461 307,98	1 315 958,31			
8	—	—	461 320,39	1 316 002,23			
9	—	—	461 342,92	1 316 050,26			

Раздел 3

Сведения о местоположении измененных (уточненных) границ объекта							
1	**2**	**3**	**4**	**5**	**6**	**7**	**8**
10	—	—	461 348,92	1 316 096,80	Картометрический метод	2,50	—
11	—	—	461 347,41	1 316 126,71			
12	—	—	461 347,91	1 316 135,72			
13	—	—	461 358,92	1 316 143,72			
14	—	—	461 368,43	1 316 146,72			
15	—	—	461 371,94	1 316 154,73			
16	—	—	461 364,43	1 316 181,25			
17	—	—	461 356,42	1 316 206,76			
18	—	—	461 360,92	1 316 253,80			
19	—	—	461 370,42	1 316 297,67			
20	—	—	461 372,63	1 316 310,11			
21	—	—	461 399,75	1 316 385,75			
22	—	—	461 418,94	1 316 433,94			
23	—	—	461 467,69	1 316 475,01			
24	—	—	461 472,01	1 316 508,60			
25	—	—	461 507,34	1 316 554,07			
26	—	—	461 529,31	1 316 567,07			
27	—	—	461 541,00	1 316 573,99			
28	—	—	461 549,34	1 316 585,70			
29	—	—	461 560,41	1 316 605,13			
30	—	—	461 563,23	1 316 637,37			
31	—	—	461 559,05	1 316 673,07			
32	—	—	461 477,79	1 316 654,07			
33	—	—	461 422,49	1 316 639,73			
34	—	—	461 358,45	1 316 602,81			
35	—	—	461 318,56	1 316 572,21			
36	—	—	461 289,22	1 316 537,64			
37	—	—	461 261,31	1 316 371,93			
38	—	—	461 255,08	1 316 336,80			

Раздел 3

Сведения о местоположении измененных (уточненных) границ объекта							
1	**2**	**3**	**4**	**5**	**6**	**7**	**8**
39	—	—	461 247,36	1 316 331,81	Картометрический метод	2,50	—
40	—	—	461 230,40	1 316 328,14			
41	—	—	461 192,18	1 316 331,70			
42	—	—	461 123,56	1 316 342,13			
43	—	—	461 110,02	1 316 338,95			
44	—	—	461 095,09	1 316 328,39			
45	—	—	461 070,62	1 316 300,69			
46	—	—	461 064,56	1 316 281,91			
47	—	—	460 890,04	1 316 299,57			
48	—	—	460 838,54	1 316 307,13			
49	—	—	460 837,90	1 316 300,66			
50	—	—	460 827,13	1 316 245,35			
51	—	—	460 808,80	1 316 203,37			
52	—	—	460 786,98	1 316 156,65			
53	—	—	460 764,51	1 316 132,50			
54	—	—	460 741,25	1 316 109,35			
55	—	—	460 721,61	1 316 095,64			
56	—	—	460 680,62	1 316 075,28			
57	—	—	460 539,27	1 315 747,83			
58	—	—	460 598,54	1 315 716,30			
59	—	—	460 813,50	1 315 602,78			
60	—	—	460 768,62	1 315 505,66			
61	—	—	460 768,04	1 315 504,48			
62	—	—	460 768,75	1 315 464,81			
63	—	—	460 747,53	1 315 439,92			
64	—	—	460 722,08	1 315 415,36			
65	—	—	460 672,78	1 315 394,70			
66	—	—	460 454,97	1 315 434,61			
67	—	—	460 459,31	1 315 372,91			

Раздел 3

Сведения о местоположении измененных (уточненных) границ объекта							
1	**2**	**3**	**4**	**5**	**6**	**7**	**8**
68	—	—	460 394,88	1 315 248,55	Картометрический метод	2,50	—
69	—	—	460 390,16	1 315 236,00			
70	—	—	460 455,55	1 315 191,01			
71	—	—	460 535,30	1 315 118,32			
72	—	—	460 663,56	1 314 988,65			
73	—	—	460 710,78	1 314 926,52			
74	—	—	460 924,44	1 315 236,28			
75	—	—	461 140,55	1 315 597,49			
1	—	—	461 168,56	1 315 567,25			

ГРАФИЧЕСКОЕ ОПИСАНИЕ
местоположения границ населенных пунктов, территориальных зон, особо охраняемых природных территорий, зон с особыми условиями использования территории

1.1 Зона застройки индивидуальными жилыми домами (населенный пункт д. Сидоровка)

(наименование объекта, местоположение границ которого описано (далее - объект)

Раздел 1

Сведения об объекте		
№ п/п	**Характеристики объекта**	**Описание характеристик**
1	**2**	**3**
1	Местоположение объекта	391110, Рязанская область, Рыбновский муниципальный округ, Истобниковский сельский округ, Сидоровка деревня.
2	Площадь объекта ± величина погрешности определения площади (Р ± ΔР)	608 260 м²
3	Иные характеристики объекта	Вид объекта реестра границ: Территориальная зона Реестровый номер: 62:13-7.191 Номер кадастрового района: 62:13 Наименование объекта: 1.1 Зона застройки индивидуальными жилыми домами (населенный пункт д. Сидоровка) Вид или наименование зоны (территории) по документу: 1.1 Зона застройки индивидуальными жилыми домами Вид зоны: Жилая зона Наименование органа, принявшего решение об установлении зоны (создании территории): Главное управление архитектуры и градостроительства Рязанской области

Раздел 3

Сведения о местоположении измененных (уточненных) границ объекта							
1. Система координат МСК-62, зона 1							
2. Сведения о характерных точках границ объекта							
Обозначение характерных точек границы	**Существующие координаты, м**		**Измененные (уточненные) координаты, м**		**Метод определения координат характерной точки**	**Средняя квадратическая погрешность положения характерной точки (Mt), м**	**Описание обозначения точки на местности (при наличии)**
	X	**Y**	**X**	**Y**			
1	**2**	**3**	**4**	**5**	**6**	**7**	**8**
—	—	—	—	—	—	—	—
3. Сведения о характерных точках части (частей) границы объекта							
1	**2**	**3**	**4**	**5**	**6**	**7**	**8**
62:13-7.191(1)							
1	458 490,76	1 318 116,60	—	—	—	—	—
2	458 592,31	1 318 163,90	—	—			
3	458 662,24	1 318 193,70	—	—			
4	458 679,28	1 318 199,62	—	—			
5	458 660,75	1 318 255,19	—	—			
6	458 638,26	1 318 286,94	—	—			
7	458 595,52	1 318 353,75	—	—			
8	458 573,52	1 318 382,61	—	—			
9	458 559,34	1 318 377,14	—	—			
10	458 506,18	1 318 356,63	—	—			
11	458 472,32	1 318 343,48	—	—			
12	458 424,64	1 318 330,12	—	—			
13	458 388,37	1 318 327,39	—	—			
14	458 094,32	1 318 272,79	—	—			
15	458 090,29	1 318 272,63	—	—			
16	457 990,30	1 318 254,58	—	—			
17	457 978,84	1 318 252,58	—	—			
18	457 934,86	1 318 243,10	—	—			
19	457 930,13	1 318 242,07	—	—			
20	457 915,82	1 318 238,99	—	—			
21	457 909,48	1 318 236,84	—	—			
22	457 882,57	1 318 227,73	—	—			
23	457 858,23	1 318 211,64	—	—			
24	457 836,99	1 318 186,07	—	—			
25	457 827,51	1 318 152,45	—	—			
26	457 827,38	1 318 150,33	—	—			
27	457 826,63	1 318 138,32	—	—			
28	457 823,46	1 318 139,98	—	—			
29	457 822,22	1 318 140,64	—	—			
30	457 814,25	1 318 144,82	—	—			
31	457 777,27	1 318 207,76	—	—			
32	457 772,58	1 318 207,10	—	—			
33	457 750,45	1 318 240,37	—	—			
34	457 745,72	1 318 252,74	—	—			
35	457 745,22	1 318 253,71	—	—			
36	457 740,42	1 318 252,48	—	—			
37	457 718,65	1 318 246,94	—	—			
38	457 715,46	1 318 266,38	—	—			
39	457 655,08	1 318 257,00	—	—			
40	457 647,90	1 318 263,61	—	—			
41	457 643,56	1 318 286,65	—	—			
42	457 621,80	1 318 402,20	—	—			
43	457 609,52	1 318 466,33	—	—			

Раздел 3

Сведения о местоположении измененных (уточненных) границ объекта							
1	**2**	**3**	**4**	**5**	**6**	**7**	**8**
44	457 584,03	1 318 465,11	—	—			
45	457 555,36	1 318 475,00	—	—			
46	457 497,51	1 318 486,34	—	—			
47	457 471,18	1 318 491,92	—	—			
48	457 475,06	1 318 529,39	—	—			
49	457 437,04	1 318 568,63	—	—			
50	457 427,55	1 318 593,79	—	—			
51	457 409,40	1 318 637,93	—	—			
52	457 352,31	1 318 665,06	—	—			
53	457 344,56	1 318 646,97	—	—			
54	457 343,27	1 318 625,01	—	—			
55	457 351,02	1 318 586,24	—	—			
56	457 370,40	1 318 560,40	—	—			
57	457 376,86	1 318 543,61	—	—			
58	457 371,69	1 318 498,38	—	—			
59	457 353,60	1 318 459,62	—	—			
60	457 339,39	1 318 433,78	—	—			
61	457 329,05	1 318 418,27	—	—			
62	457 325,18	1 318 404,06	—	—			
63	457 317,85	1 318 375,61	—	—			
64	457 311,76	1 318 342,11	—	—			
65	457 303,70	1 318 327,97	—	—			
66	457 291,51	1 318 317,82	—	—			
67	457 292,53	1 318 138,16	—	—			
68	457 312,84	1 318 135,11	—	—			
69	457 335,18	1 318 119,88	—	—			
70	457 362,53	1 318 091,57	—	—			
71	457 380,81	1 318 047,92	—	—	—	—	—
72	457 392,72	1 318 019,79	—	—			
73	457 402,12	1 317 997,58	—	—			
74	457 413,47	1 317 967,15	—	—			
75	457 459,92	1 317 850,21	—	—			
76	457 467,03	1 317 816,72	—	—			
77	457 437,57	1 317 770,17	—	—			
78	457 411,17	1 317 698,11	—	—			
79	457 437,15	1 317 695,01	—	—			
80	457 444,51	1 317 647,73	—	—			
81	457 519,18	1 317 650,28	—	—			
82	457 540,41	1 317 656,24	—	—			
83	457 573,00	1 317 652,12	—	—			
84	457 626,62	1 317 658,31	—	—			
85	457 653,43	1 317 663,26	—	—			
86	457 674,05	1 317 668,62	—	—			
87	457 690,24	1 317 672,74	—	—			
88	457 707,98	1 317 672,12	—	—			
89	457 718,91	1 317 664,29	—	—			
90	457 727,77	1 317 656,86	—	—			
91	457 750,57	1 317 649,41	—	—			
92	457 778,54	1 317 677,30	—	—			
93	457 901,80	1 317 796,03	—	—			
94	457 904,02	1 317 803,31	—	—			
95	457 891,74	1 317 819,97	—	—			
96	457 899,14	1 317 829,66	—	—			
97	457 920,44	1 317 817,68	—	—			
98	457 980,02	1 317 866,60	—	—			

Раздел 3

Сведения о местоположении измененных (уточненных) границ объекта							
1	**2**	**3**	**4**	**5**	**6**	**7**	**8**
99	458 037,94	1 317 899,73	—	—	—	—	—
100	458 072,29	1 317 919,96	—	—			
101	458 117,12	1 317 946,54	—	—			
102	458 160,48	1 317 965,65	—	—			
103	458 292,13	1 318 025,15	—	—			
104	458 385,11	1 318 067,42	—	—			
1	458 490,76	1 318 116,60	—	—			
ЗУ1							
1	—	—	458 490,76	1 318 116,60	Картометрический метод	2,50	—
2	—	—	458 592,31	1 318 163,90			
3	—	—	458 662,24	1 318 193,70			
4	—	—	458 679,28	1 318 199,62			
5	—	—	458 660,75	1 318 255,19			
6	—	—	458 638,26	1 318 286,94			
7	—	—	458 595,52	1 318 353,75			
8	—	—	458 573,52	1 318 382,61			
9	—	—	458 559,34	1 318 377,14			
10	—	—	458 506,18	1 318 356,63			
11	—	—	458 472,32	1 318 343,48			
12	—	—	458 424,64	1 318 330,12			
13	—	—	458 388,37	1 318 327,39			
14	—	—	458 094,32	1 318 272,79			
15	—	—	458 090,29	1 318 272,63			
16	—	—	458 086,39	1 318 328,89			
17	—	—	458 066,44	1 318 407,19			
18	—	—	457 995,21	1 318 389,49			
19	—	—	457 999,60	1 318 375,38			
20	—	—	457 918,99	1 318 359,29			
21	—	—	457 934,86	1 318 243,10			
22	—	—	457 930,13	1 318 242,07			
23	—	—	457 915,82	1 318 238,99			
24	—	—	457 909,48	1 318 236,84			
25	—	—	457 882,57	1 318 227,73			

Раздел 3

Сведения о местоположении измененных (уточненных) границ объекта							
1	**2**	**3**	**4**	**5**	**6**	**7**	**8**
26	—	—	457 858,23	1 318 211,64	Картометрический метод	2,50	—
27	—	—	457 836,99	1 318 186,07			
28	—	—	457 827,51	1 318 152,45			
29	—	—	457 827,38	1 318 150,33			
30	—	—	457 826,63	1 318 138,32			
31	—	—	457 823,46	1 318 139,98			
32	—	—	457 822,22	1 318 140,64			
33	—	—	457 814,25	1 318 144,82			
34	—	—	457 777,27	1 318 207,76			
35	—	—	457 772,58	1 318 207,10			
36	—	—	457 750,45	1 318 240,37			
37	—	—	457 745,72	1 318 252,74			
38	—	—	457 745,22	1 318 253,71			
39	—	—	457 740,42	1 318 252,48			
40	—	—	457 718,65	1 318 246,94			
41	—	—	457 715,46	1 318 266,38			
42	—	—	457 655,08	1 318 257,00			
43	—	—	457 647,90	1 318 263,61			
44	—	—	457 643,56	1 318 286,65			
45	—	—	457 621,80	1 318 402,20			
46	—	—	457 609,52	1 318 466,33			
47	—	—	457 584,03	1 318 465,11			
48	—	—	457 555,36	1 318 475,00			
49	—	—	457 497,51	1 318 486,34			
50	—	—	457 471,18	1 318 491,92			
51	—	—	457 475,06	1 318 529,39			
52	—	—	457 437,04	1 318 568,63			
53	—	—	457 427,55	1 318 593,79			
54	—	—	457 409,40	1 318 637,93			

Раздел 3

Сведения о местоположении измененных (уточненных) границ объекта							
1	**2**	**3**	**4**	**5**	**6**	**7**	**8**
55	—	—	457 352,31	1 318 665,06	Картометрический метод	2,50	—
56	—	—	457 344,56	1 318 646,97			
57	—	—	457 343,27	1 318 625,01			
58	—	—	457 351,02	1 318 586,24			
59	—	—	457 370,40	1 318 560,40			
60	—	—	457 376,86	1 318 543,61			
61	—	—	457 371,69	1 318 498,38			
62	—	—	457 353,60	1 318 459,62			
63	—	—	457 339,39	1 318 433,78			
64	—	—	457 329,05	1 318 418,27			
65	—	—	457 325,18	1 318 404,06			
66	—	—	457 317,85	1 318 375,61			
67	—	—	457 311,76	1 318 342,11			
68	—	—	457 303,70	1 318 327,97			
69	—	—	457 291,51	1 318 317,82			
70	—	—	457 292,53	1 318 138,16			
71	—	—	457 312,84	1 318 135,11			
72	—	—	457 335,18	1 318 119,88			
73	—	—	457 362,53	1 318 091,57			
74	—	—	457 380,81	1 318 047,92			
75	—	—	457 392,72	1 318 019,79			
76	—	—	457 402,12	1 317 997,58			
77	—	—	457 413,47	1 317 967,15			
78	—	—	457 459,92	1 317 850,21			
79	—	—	457 467,03	1 317 816,72			
80	—	—	457 437,57	1 317 770,17			
81	—	—	457 411,17	1 317 698,11			
82	—	—	457 437,15	1 317 695,01			
83	—	—	457 444,51	1 317 647,73			

Раздел 3

Сведения о местоположении измененных (уточненных) границ объекта							
1	**2**	**3**	**4**	**5**	**6**	**7**	**8**
84	—	—	457 519,18	1 317 650,28	Картометрический метод	2,50	—
85	—	—	457 540,41	1 317 656,24			
86	—	—	457 573,00	1 317 652,12			
87	—	—	457 626,62	1 317 658,31			
88	—	—	457 653,43	1 317 663,26			
89	—	—	457 674,05	1 317 668,62			
90	—	—	457 690,24	1 317 672,74			
91	—	—	457 707,98	1 317 672,12			
92	—	—	457 718,91	1 317 664,29			
93	—	—	457 727,77	1 317 656,86			
94	—	—	457 750,58	1 317 649,41			
95	—	—	457 778,54	1 317 677,30			
96	—	—	457 901,80	1 317 796,03			
97	—	—	457 904,02	1 317 803,31			
98	—	—	457 891,74	1 317 819,97			
99	—	—	457 899,14	1 317 829,66			
100	—	—	457 920,44	1 317 817,68			
101	—	—	457 980,02	1 317 866,60			
102	—	—	458 037,94	1 317 899,73			
103	—	—	458 072,29	1 317 919,96			
104	—	—	458 117,12	1 317 946,54			
105	—	—	458 160,48	1 317 965,65			
106	—	—	458 292,13	1 318 025,15			
107	—	—	458 385,11	1 318 067,42			
1	—	—	458 490,76	1 318 116,60			

ГРАФИЧЕСКОЕ ОПИСАНИЕ
местоположения границ населенных пунктов, территориальных зон, особо охраняемых природных территорий, зон с особыми условиями использования территории

1.1 Зона застройки индивидуальными жилыми домами (населенный пункт д. Слобода)

(наименование объекта, местоположение границ которого описано (далее - объект)

Раздел 1

Сведения об объекте		
№ п/п	**Характеристики объекта**	**Описание характеристик**
1	**2**	**3**
1	Местоположение объекта	391110, Рязанская область, Рыбновский муниципальный округ, Истобниковский сельский округ, Слобода деревня.
2	Площадь объекта ± величина погрешности определения площади (Р ± ΔР)	113 835 м²
3	Иные характеристики объекта	Вид объекта реестра границ: Территориальная зона Реестровый номер: 62:13-7.190 Номер кадастрового района: 62:13 Наименование объекта: 1.1 Зона застройки индивидуальными жилыми домами (населенный пункт д. Слобода) Вид или наименование зоны (территории) по документу: 1.1 Зона застройки индивидуальными жилыми домами Вид зоны: Жилая зона Наименование органа, принявшего решение об установлении зоны (создании территории): Главное управление архитектуры и градостроительства Рязанской области

Раздел 3

Сведения о местоположении измененных (уточненных) границ объекта							
1. Система координат МСК-62, зона 1							
2. Сведения о характерных точках границ объекта							
Обозначение характерных точек границы	**Существующие координаты, м**		**Измененные (уточненные) координаты, м**		**Метод определения координат характерной точки**	**Средняя квадратическая погрешность положения характерной точки (Mt), м**	**Описание обозначения точки на местности (при наличии)**
	X	**Y**	**X**	**Y**			
1	**2**	**3**	**4**	**5**	**6**	**7**	**8**
—	—	—	—	—	—	—	—
3. Сведения о характерных точках части (частей) границы объекта							
1	**2**	**3**	**4**	**5**	**6**	**7**	**8**
62:13-7.190(1)							
1	460 695,50	1 324 757,70	—	—	—	—	—
2	460 703,23	1 324 832,61	—	—			
3	460 715,54	1 324 868,21	—	—			
4	460 720,42	1 324 924,78	—	—			
5	460 610,82	1 324 917,27	—	—			
6	460 591,53	1 324 908,27	—	—			
7	460 581,12	1 324 905,44	—	—			
8	460 571,86	1 324 904,66	—	—			
9	460 559,76	1 324 906,21	—	—			
10	460 550,76	1 324 906,77	—	—			
11	460 539,44	1 324 907,49	—	—			
12	460 533,95	1 324 906,98	—	—			
13	460 530,19	1 324 906,64	—	—			
14	460 517,06	1 324 905,44	—	—			
15	460 508,98	1 324 907,45	—	—			
16	460 503,69	1 324 908,78	—	—			
17	460 496,23	1 324 913,14	—	—			
18	460 486,78	1 324 918,68	—	—			
19	460 470,06	1 324 942,86	—	—			
20	460 441,21	1 324 943,59	—	—			
21	460 440,82	1 324 946,51	—	—			
22	460 440,31	1 324 958,14	—	—			
23	460 431,35	1 324 957,58	—	—			
24	460 399,27	1 324 953,03	—	—			
25	460 399,16	1 324 957,40	—	—			
26	460 389,13	1 325 002,67	—	—			
27	460 381,71	1 325 030,17	—	—			
28	460 365,21	1 325 028,38	—	—			
29	460 343,83	1 325 027,75	—	—			
30	460 318,78	1 325 023,53	—	—			
31	460 319,95	1 325 001,83	—	—			
32	460 318,26	1 324 998,61	—	—			
33	460 286,15	1 324 997,14	—	—			
34	460 274,54	1 324 993,60	—	—			
35	460 253,32	1 324 997,29	—	—			
36	460 235,17	1 324 997,96	—	—			
37	460 231,38	1 324 998,10	—	—			
38	460 205,50	1 324 999,06	—	—			
39	460 201,21	1 324 976,95	—	—			
40	460 200,75	1 324 962,09	—	—			
41	460 225,60	1 324 962,88	—	—			
42	460 230,51	1 324 962,10	—	—			
43	460 240,87	1 324 960,45	—	—			

Раздел 3

Сведения о местоположении измененных (уточненных) границ объекта							
1	**2**	**3**	**4**	**5**	**6**	**7**	**8**
44	460 249,53	1 324 959,07	—	—	—	—	—
45	460 254,30	1 324 948,22	—	—			
46	460 255,45	1 324 932,54	—	—			
47	460 260,41	1 324 917,26	—	—			
48	460 262,64	1 324 910,41	—	—			
49	460 252,31	1 324 902,15	—	—			
50	460 253,47	1 324 867,48	—	—			
51	460 199,47	1 324 864,43	—	—			
52	460 199,16	1 324 820,68	—	—			
53	460 196,96	1 324 815,74	—	—			
54	460 195,41	1 324 799,50	—	—			
55	460 202,28	1 324 785,10	—	—			
56	460 196,13	1 324 727,03	—	—			
57	460 201,37	1 324 692,85	—	—			
58	460 175,97	1 324 662,33	—	—			
59	460 122,46	1 324 639,46	—	—			
60	460 104,24	1 324 633,99	—	—			
61	460 102,93	1 324 633,99	—	—			
62	460 094,46	1 324 630,46	—	—			
63	460 094,42	1 324 618,46	—	—			
64	460 157,08	1 324 637,01	—	—			
65	460 271,91	1 324 686,06	—	—			
66	460 309,60	1 324 686,45	—	—			
67	460 318,98	1 324 686,55	—	—			
68	460 323,08	1 324 686,23	—	—			
69	460 386,48	1 324 681,22	—	—			
70	460 406,37	1 324 693,99	—	—			
71	460 435,61	1 324 711,21	—	—			
72	460 464,16	1 324 706,53	—	—			
73	460 493,65	1 324 730,76	—	—			
74	460 553,73	1 324 763,85	—	—			
75	460 581,09	1 324 774,69	—	—			
76	460 581,62	1 324 748,18	—	—			
77	460 583,15	1 324 701,09	—	—			
78	460 584,57	1 324 675,81	—	—			
79	460 600,21	1 324 676,12	—	—			
80	460 617,35	1 324 680,77	—	—			
81	460 632,32	1 324 682,13	—	—			
82	460 652,06	1 324 672,16	—	—			
83	460 660,71	1 324 682,70	—	—			
84	460 670,93	1 324 724,53	—	—			
1	460 695,50	1 324 757,70	—	—			
ЗУ1							
1	—	—	460 652,06	1 324 672,16	Картометрический метод	2,50	—
2	—	—	460 652,51	1 324 672,72			
3	—	—	460 646,89	1 324 718,48			
4	—	—	460 646,40	1 324 737,09			
5	—	—	460 646,00	1 324 752,11			
6	—	—	460 657,87	1 324 786,97			

Раздел 3

Сведения о местоположении измененных (уточненных) границ объекта							
1	**2**	**3**	**4**	**5**	**6**	**7**	**8**
7	—	—	460 682,53	1 324 786,97	Картометрический метод	2,50	—
8	—	—	460 682,53	1 324 861,97			
9	—	—	460 655,87	1 324 861,97			
10	—	—	460 650,00	1 324 869,58			
11	—	—	460 647,35	1 324 873,03			
12	—	—	460 643,75	1 324 886,92			
13	—	—	460 638,86	1 324 897,98			
14	—	—	460 630,34	1 324 903,42			
15	—	—	460 626,77	1 324 905,70			
16	—	—	460 610,82	1 324 917,27			
17	—	—	460 591,53	1 324 908,27			
18	—	—	460 581,12	1 324 905,44			
19	—	—	460 571,86	1 324 904,66			
20	—	—	460 559,76	1 324 906,21			
21	—	—	460 550,76	1 324 906,77			
22	—	—	460 539,44	1 324 907,49			
23	—	—	460 533,95	1 324 906,98			
24	—	—	460 530,19	1 324 906,64			
25	—	—	460 517,06	1 324 905,44			
26	—	—	460 509,01	1 324 907,45			
27	—	—	460 503,69	1 324 908,78			
28	—	—	460 496,23	1 324 913,14			
29	—	—	460 486,78	1 324 918,68			
30	—	—	460 470,06	1 324 942,86			
31	—	—	460 485,19	1 324 948,90			
32	—	—	460 482,43	1 324 962,03			
33	—	—	460 465,81	1 324 959,74			
34	—	—	460 462,48	1 325 005,13			
35	—	—	460 478,22	1 325 009,55			

Раздел 3

Сведения о местоположении измененных (уточненных) границ объекта							
1	**2**	**3**	**4**	**5**	**6**	**7**	**8**
36	—	—	460 477,43	1 325 014,13	Картометрический метод	2,50	—
37	—	—	460 475,09	1 325 039,55			
38	—	—	460 457,23	1 325 035,45			
39	—	—	460 458,34	1 325 008,17			
40	—	—	460 440,40	1 324 976,27			
41	—	—	460 439,03	1 324 963,31			
42	—	—	460 431,35	1 324 957,58			
43	—	—	460 399,27	1 324 953,03			
44	—	—	460 399,16	1 324 957,40			
45	—	—	460 389,13	1 325 002,67			
46	—	—	460 381,71	1 325 030,17			
47	—	—	460 365,21	1 325 028,38			
48	—	—	460 343,83	1 325 027,75			
49	—	—	460 318,78	1 325 023,53			
50	—	—	460 319,95	1 325 001,83			
51	—	—	460 318,26	1 324 998,61			
52	—	—	460 286,15	1 324 997,14			
53	—	—	460 274,54	1 324 993,60			
54	—	—	460 253,32	1 324 997,29			
55	—	—	460 235,17	1 324 997,96			
56	—	—	460 205,50	1 324 999,06			
57	—	—	460 201,21	1 324 976,95			
58	—	—	460 200,75	1 324 962,09			
59	—	—	460 225,60	1 324 962,88			
60	—	—	460 230,51	1 324 962,10			
61	—	—	460 240,87	1 324 960,45			
62	—	—	460 249,53	1 324 959,07			
63	—	—	460 254,30	1 324 948,22			
64	—	—	460 255,45	1 324 932,54			

Раздел 3

Сведения о местоположении измененных (уточненных) границ объекта							
1	**2**	**3**	**4**	**5**	**6**	**7**	**8**
65	—	—	460 260,41	1 324 917,26	Картометрический метод	2,50	—
66	—	—	460 262,64	1 324 910,41			
67	—	—	460 252,31	1 324 902,15			
68	—	—	460 253,46	1 324 867,49			
69	—	—	460 199,47	1 324 864,43			
70	—	—	460 199,16	1 324 820,68			
71	—	—	460 196,96	1 324 815,74			
72	—	—	460 195,41	1 324 799,50			
73	—	—	460 202,28	1 324 785,10			
74	—	—	460 196,13	1 324 727,03			
75	—	—	460 201,37	1 324 692,85			
76	—	—	460 242,33	1 324 693,34			
77	—	—	460 260,48	1 324 693,55			
78	—	—	460 275,20	1 324 693,73			
79	—	—	460 275,59	1 324 690,64			
80	—	—	460 302,84	1 324 693,09			
81	—	—	460 307,57	1 324 692,82			
82	—	—	460 306,41	1 324 686,42			
84	—	—	460 318,98	1 324 686,55			
85	—	—	460 323,08	1 324 686,23			
86	—	—	460 386,48	1 324 681,22			
87	—	—	460 406,37	1 324 693,99			
88	—	—	460 435,61	1 324 711,21			
89	—	—	460 464,16	1 324 706,53			
90	—	—	460 493,65	1 324 730,76			
91	—	—	460 553,73	1 324 763,85			
92	—	—	460 581,09	1 324 774,69			
93	—	—	460 581,62	1 324 748,17			
94	—	—	460 583,15	1 324 701,09			

Раздел 3

Сведения о местоположении измененных (уточненных) границ объекта							
1	**2**	**3**	**4**	**5**	**6**	**7**	**8**
96	—	—	460 584,57	1 324 675,81	Картометрический метод	2,50	—
98	—	—	460 600,21	1 324 676,12			
99	—	—	460 617,35	1 324 680,77			
100	—	—	460 632,32	1 324 682,13			
1	—	—	460 652,06	1 324 672,16			

ГРАФИЧЕСКОЕ ОПИСАНИЕ
местоположения границ населенных пунктов, территориальных зон, особо охраняемых природных территорий, зон с особыми условиями использования территории

1.1 Зона застройки индивидуальными жилыми домами (населенный пункт д. Шишкино)

(наименование объекта, местоположение границ которого описано (далее - объект)

Раздел 1

Сведения об объекте		
№ п/п	**Характеристики объекта**	**Описание характеристик**
1	**2**	**3**
1	Местоположение объекта	391110, Рязанская область, Рыбновский муниципальный округ, Истобниковский сельский округ, Шишкино деревня.
2	Площадь объекта ± величина погрешности определения площади (Р ± ΔР)	686 666 м²
3	Иные характеристики объекта	Вид объекта реестра границ: Территориальная зона Реестровый номер: 62:13-7.193 Номер кадастрового района: 62:13 Наименование объекта: 1.1 Зона застройки индивидуальными жилыми домами (населенный пункт д. Шишкино) Вид или наименование зоны (территории) по документу: 1.1 Зона застройки индивидуальными жилыми домами Вид зоны: Жилая зона Наименование органа, принявшего решение об установлении зоны (создании территории): Главное управление архитектуры и градостроительства Рязанской области

Раздел 3

Сведения о местоположении измененных (уточненных) границ объекта							
1. Система координат МСК-62, зона 1							
2. Сведения о характерных точках границ объекта							
Обозначение характерных точек границы	**Существующие координаты, м**		**Измененные (уточненные) координаты, м**		**Метод определения координат характерной точки**	**Средняя квадратическая погрешность положения характерной точки (Mt), м**	**Описание обозначения точки на местности (при наличии)**
	X	**Y**	**X**	**Y**			
1	**2**	**3**	**4**	**5**	**6**	**7**	**8**
—	—	—	—	—	—	—	—
3. Сведения о характерных точках части (частей) границы объекта							
1	**2**	**3**	**4**	**5**	**6**	**7**	**8**
62:13-7.193(1)							
1	462 206,50	1 319 711,32	—	—	—	—	—
2	462 126,54	1 319 749,36	—	—			
3	462 043,14	1 319 825,47	—	—			
4	462 041,48	1 319 826,99	—	—			
5	462 042,69	1 319 829,14	—	—			
6	462 042,15	1 319 829,62	—	—			
7	462 056,37	1 319 853,55	—	—			
8	462 091,55	1 319 916,33	—	—			
9	462 058,12	1 319 963,59	—	—			
10	462 085,23	1 319 992,91	—	—			
11	462 096,78	1 320 022,34	—	—			
12	462 104,47	1 320 065,90	—	—			
13	462 121,03	1 320 094,09	—	—			
14	462 134,03	1 320 105,16	—	—			
15	462 133,02	1 320 139,85	—	—			
16	462 146,92	1 320 143,89	—	—			
17	462 161,40	1 320 132,03	—	—			
18	462 190,11	1 320 152,37	—	—			
19	462 186,50	1 320 173,40	—	—			
20	462 181,04	1 320 177,46	—	—			
21	462 187,64	1 320 181,20	—	—			
22	462 189,82	1 320 190,64	—	—			
23	462 158,95	1 320 189,78	—	—			
24	461 620,22	1 320 250,44	—	—			
25	461 585,30	1 320 254,35	—	—			
26	461 583,88	1 320 252,16	—	—			
27	461 558,01	1 320 218,18	—	—			
28	461 526,28	1 320 160,89	—	—			
29	461 505,65	1 320 127,13	—	—			
30	461 484,29	1 320 103,54	—	—			
31	461 486,33	1 320 098,11	—	—			
32	461 467,61	1 320 070,00	—	—			
33	461 400,55	1 320 044,53	—	—			
34	461 370,05	1 320 030,85	—	—			
35	461 319,99	1 320 031,62	—	—			
36	461 318,85	1 320 037,31	—	—			
37	461 311,63	1 320 038,27	—	—			
38	461 299,56	1 320 039,87	—	—			
39	461 220,25	1 320 049,12	—	—			
40	461 210,24	1 320 040,62	—	—			
41	461 068,09	1 320 052,33	—	—			
42	461 057,37	1 320 063,07	—	—			
43	461 013,87	1 320 068,17	—	—			

Раздел 3

Сведения о местоположении измененных (уточненных) границ объекта							
1	2	3	4	5	6	7	8
44	460 968,99	1 320 053,06	—	—			
45	460 925,00	1 320 050,00	—	—			
46	460 924,00	1 320 073,00	—	—			
47	460 923,40	1 320 083,73	—	—			
48	460 916,87	1 320 084,49	—	—			
49	460 908,06	1 320 367,31	—	—			
50	460 907,18	1 320 395,48	—	—			
51	460 891,88	1 320 374,32	—	—			
52	460 885,36	1 320 365,30	—	—			
53	460 850,91	1 320 317,65	—	—			
54	460 754,03	1 320 183,67	—	—			
55	460 675,05	1 320 101,16	—	—			
56	460 635,17	1 320 052,69	—	—			
57	460 608,77	1 319 932,89	—	—			
58	460 598,38	1 319 750,98	—	—			
59	460 610,73	1 319 742,23	—	—			
60	460 641,08	1 319 733,23	—	—			
61	460 721,07	1 319 718,32	—	—			
62	460 815,50	1 319 698,21	—	—			
63	460 845,33	1 319 701,16	—	—			
64	460 975,04	1 319 672,73	—	—			
65	460 970,17	1 319 643,12	—	—			
66	461 043,59	1 319 624,03	—	—			
67	461 055,27	1 319 658,28	—	—			
68	461 087,72	1 319 654,88	—	—			
69	461 083,59	1 319 624,27	—	—			
70	461 123,47	1 319 623,38	—	—			
71	461 125,92	1 319 550,64	—	—	—	—	—
72	461 096,57	1 319 572,68	—	—			
73	461 075,96	1 319 532,44	—	—			
74	461 088,82	1 319 517,85	—	—			
75	461 125,05	1 319 508,71	—	—			
76	461 146,35	1 319 490,55	—	—			
77	461 160,66	1 319 485,07	—	—			
78	461 161,57	1 319 461,83	—	—			
79	461 210,07	1 319 460,47	—	—			
80	461 299,97	1 319 472,70	—	—			
81	461 299,75	1 319 473,14	—	—			
82	461 302,68	1 319 470,10	—	—			
83	461 311,64	1 319 459,78	—	—			
84	461 302,83	1 319 480,21	—	—			
85	461 323,33	1 319 482,69	—	—			
86	461 326,06	1 319 487,32	—	—			
87	461 339,51	1 319 488,73	—	—			
88	461 342,31	1 319 489,64	—	—			
89	461 352,99	1 319 494,00	—	—			
90	461 357,18	1 319 494,52	—	—			
91	461 362,68	1 319 495,51	—	—			
92	461 371,07	1 319 497,13	—	—			
93	461 402,80	1 319 502,98	—	—			
94	461 404,62	1 319 494,85	—	—			
95	461 410,67	1 319 496,08	—	—			
96	461 432,92	1 319 509,96	—	—			
97	461 555,40	1 319 619,43	—	—			
98	461 656,16	1 319 665,67	—	—			

Раздел 3

Сведения о местоположении измененных (уточненных) границ объекта							
1	**2**	**3**	**4**	**5**	**6**	**7**	**8**
99	461 770,27	1 319 717,30	—	—	—	—	—
100	461 846,11	1 319 756,82	—	—			
101	461 871,50	1 319 757,64	—	—			
102	461 883,99	1 319 747,39	—	—			
103	461 897,22	1 319 713,65	—	—			
104	461 918,48	1 319 684,88	—	—			
105	461 938,57	1 319 667,51	—	—			
106	461 993,82	1 319 609,96	—	—			
1	462 206,50	1 319 711,32	—	—			
ЗУ1							
1	—	—	461 884,17	1 319 754,30	Картометрический метод	2,50	—
2	—	—	461 884,17	1 319 756,78			
3	—	—	461 983,27	1 319 914,97			
4	—	—	462 007,87	1 319 947,80			
5	—	—	462 007,83	1 319 942,65			
6	—	—	462 014,78	1 319 931,01			
7	—	—	462 027,63	1 319 936,49			
8	—	—	462 035,51	1 319 948,97			
9	—	—	462 058,12	1 319 963,59			
10	—	—	462 085,23	1 319 992,91			
11	—	—	462 096,78	1 320 022,34			
12	—	—	462 104,47	1 320 065,90			
13	—	—	462 121,03	1 320 094,09			
14	—	—	462 134,03	1 320 105,16			
15	—	—	462 133,02	1 320 139,85			
16	—	—	462 146,92	1 320 143,89			
17	—	—	462 161,40	1 320 132,03			
18	—	—	462 190,11	1 320 152,37			
19	—	—	462 189,82	1 320 190,64			
20	—	—	462 158,95	1 320 189,78			
21	—	—	461 620,22	1 320 250,44			
22	—	—	461 585,30	1 320 254,35			
23	—	—	461 562,37	1 320 257,11			
24	—	—	461 484,99	1 320 104,32			

Раздел 3

Сведения о местоположении измененных (уточненных) границ объекта							
1	**2**	**3**	**4**	**5**	**6**	**7**	**8**
25	—	—	461 484,29	1 320 103,54	Картометрический метод	2,50	—
26	—	—	461 484,42	1 320 103,19			
27	—	—	461 467,61	1 320 070,00			
28	—	—	461 401,46	1 320 044,94			
29	—	—	461 370,05	1 320 030,85			
30	—	—	461 319,99	1 320 031,62			
31	—	—	461 318,85	1 320 037,30			
32	—	—	461 310,93	1 320 038,35			
33	—	—	461 298,86	1 320 039,95			
34	—	—	461 220,25	1 320 049,11			
35	—	—	461 210,24	1 320 040,62			
36	—	—	461 068,09	1 320 052,33			
37	—	—	461 057,37	1 320 063,07			
38	—	—	461 013,87	1 320 068,17			
39	—	—	460 968,99	1 320 053,06			
40	—	—	460 925,00	1 320 050,00			
41	—	—	460 924,00	1 320 073,00			
42	—	—	460 923,40	1 320 083,72			
43	—	—	460 916,17	1 320 084,57			
44	—	—	460 912,54	1 320 201,17			
45	—	—	460 880,48	1 320 225,09			
46	—	—	460 825,50	1 320 223,54			
47	—	—	460 805,92	1 320 210,63			
48	—	—	460 789,26	1 320 232,39			
49	—	—	460 754,03	1 320 183,67			
50	—	—	460 656,64	1 320 023,99			
51	—	—	460 643,73	1 319 960,52			
52	—	—	460 637,45	1 319 929,73			
53	—	—	460 640,21	1 319 924,21			

Раздел 3

Сведения о местоположении измененных (уточненных) границ объекта							
1	**2**	**3**	**4**	**5**	**6**	**7**	**8**
54	—	—	460 667,17	1 319 870,44	Картометрический метод	2,50	—
55	—	—	460 670,56	1 319 863,29			
56	—	—	460 673,92	1 319 851,11			
57	—	—	460 673,68	1 319 841,44			
58	—	—	460 670,17	1 319 840,62			
59	—	—	460 649,37	1 319 829,60			
60	—	—	460 644,24	1 319 821,82			
61	—	—	460 609,43	1 319 790,02			
62	—	—	460 601,70	1 319 760,48			
63	—	—	460 594,49	1 319 742,30			
64	—	—	460 722,69	1 319 716,35			
65	—	—	460 815,50	1 319 698,21			
66	—	—	460 845,33	1 319 701,16			
67	—	—	460 975,04	1 319 672,73			
68	—	—	460 999,45	1 319 668,68			
69	—	—	460 997,91	1 319 663,65			
70	—	—	461 019,92	1 319 658,00			
71	—	—	461 018,06	1 319 649,82			
72	—	—	461 043,23	1 319 643,92			
73	—	—	461 046,64	1 319 659,88			
74	—	—	461 055,27	1 319 658,28			
75	—	—	461 087,72	1 319 654,88			
76	—	—	461 083,59	1 319 624,27			
77	—	—	461 123,47	1 319 623,38			
78	—	—	461 123,64	1 319 627,48			
79	—	—	461 124,74	1 319 629,43			
80	—	—	461 126,20	1 319 636,38			
81	—	—	461 141,00	1 319 639,22			
82	—	—	461 154,65	1 319 579,95			

Раздел 3

Сведения о местоположении измененных (уточненных) границ объекта							
1	**2**	**3**	**4**	**5**	**6**	**7**	**8**
83	—	—	461 271,54	1 319 579,93	Картометрический метод	2,50	—
84	—	—	461 274,46	1 319 551,72			
85	—	—	461 276,71	1 319 551,64			
86	—	—	461 284,42	1 319 513,31			
87	—	—	461 295,74	1 319 477,30			
88	—	—	461 299,75	1 319 473,14			
89	—	—	461 302,68	1 319 470,10			
90	—	—	461 311,64	1 319 459,78			
91	—	—	461 312,06	1 319 459,29			
92	—	—	461 313,01	1 319 459,11			
93	—	—	461 312,74	1 319 459,67			
94	—	—	461 314,42	1 319 460,14			
95	—	—	461 335,38	1 319 465,95			
96	—	—	461 345,59	1 319 468,78			
97	—	—	461 353,79	1 319 471,04			
98	—	—	461 359,09	1 319 472,40			
99	—	—	461 363,72	1 319 473,36			
100	—	—	461 377,79	1 319 476,90			
101	—	—	461 407,06	1 319 483,92			
102	—	—	461 404,62	1 319 494,85			
103	—	—	461 410,67	1 319 496,08			
104	—	—	461 432,92	1 319 509,96			
105	—	—	461 529,26	1 319 596,07			
106	—	—	461 555,40	1 319 619,43			
107	—	—	461 656,16	1 319 665,67			
108	—	—	461 770,27	1 319 717,30			
109	—	—	461 846,11	1 319 756,82			
110	—	—	461 871,50	1 319 757,64			
111	—	—	461 876,15	1 319 754,01			

Раздел 3

Сведения о местоположении измененных (уточненных) границ объекта							
1	**2**	**3**	**4**	**5**	**6**	**7**	**8**
112	—	—	461 877,27	1 319 754,39	Картометрический метод	2,50	—
113	—	—	461 877,01	1 319 754,62			
114	—	—	461 882,75	1 319 755,46			
1	—	—	461 884,17	1 319 754,30			

ГРАФИЧЕСКОЕ ОПИСАНИЕ
местоположения границ населенных пунктов, территориальных зон, особо охраняемых природных территорий, зон с особыми условиями использования территории

4.2 Зона садоводства

(наименование объекта, местоположение границ которого описано (далее - объект)

Раздел 1

Сведения об объекте		
№ п/п	**Характеристики объекта**	**Описание характеристик**
1	**2**	**3**
1	Местоположение объекта	391110, Рязанская область, Рыбновский муниципальный округ, Истобниковский сельский округ.
2	Площадь объекта ± величина погрешности определения площади (Р ± ΔР)	1 049 122 м²
3	Иные характеристики объекта	Вид объекта реестра границ: Территориальная зона Номер кадастрового района: 62:13 Наименование объекта: 4.2 Зона садоводства Вид или наименование зоны (территории) по документу: 4.2 Зона садоводства Вид зоны: Зона сельскохозяйственного использования Наименование органа, принявшего решение об установлении зоны (создании территории): Главное управление архитектуры и градостроительства Рязанской области

Раздел 2

Сведения о местоположении границ объекта					
1. Система координат МСК-62, зона 1					
2. Сведения о характерных точках границ объекта					
Обозначение характерных точек границ	**Координаты, м**		**Метод определения координат характерной точки**	**Средняя квадратическая погрешность положения характерной точки (Mt), м**	**Описание обозначения точки на местности (при наличии)**
	X	**Y**			
1	**2**	**3**	**4**	**5**	**6**
—	—	—	—	—	—
3. Сведения о характерных точках части (частей) границы объекта					
1	**2**	**3**	**4**	**5**	**6**
ЗУ1(1)					
1	462 520,87	1 317 624,22	Картометрический метод	2,50	—
2	462 531,70	1 317 660,62			
3	462 546,81	1 317 692,23			
4	462 560,76	1 317 721,01			
5	462 562,57	1 317 724,48			
6	462 577,10	1 317 755,09			
7	462 564,93	1 317 770,94			
8	462 550,51	1 317 790,35			
9	462 550,13	1 317 790,85			
10	462 538,12	1 317 806,58			
11	462 527,17	1 317 821,99			
12	462 514,69	1 317 837,84			
13	462 502,27	1 317 853,40			
14	462 489,75	1 317 869,20			
15	462 477,66	1 317 883,73			
16	462 477,06	1 317 884,45			
17	462 476,92	1 317 884,65			
18	462 476,32	1 317 885,52			
19	462 464,14	1 317 900,53			
20	462 463,55	1 317 901,27			
21	462 451,14	1 317 916,19			
22	462 447,85	1 317 913,97			
23	462 416,17	1 317 900,96			
24	462 341,94	1 317 864,98			
25	462 326,89	1 317 858,47			
26	462 304,52	1 317 843,50			
27	462 287,76	1 317 832,29			
28	462 269,53	1 317 811,12			
29	462 272,80	1 317 786,44			
30	462 280,83	1 317 764,23			
31	462 286,16	1 317 764,44			
32	462 286,56	1 317 763,47			
33	462 306,14	1 317 710,24			
34	462 315,23	1 317 702,64			
35	462 323,37	1 317 684,10			
36	462 333,01	1 317 667,65			
37	462 345,14	1 317 657,25			
38	462 348,99	1 317 654,53			
39	462 399,16	1 317 613,33			
1	462 520,87	1 317 624,22			
ЗУ1(2)					
40	460 913,23	1 320 201,19	Картометрический метод	2,50	—
41	460 908,06	1 320 367,31			

Раздел 2

Сведения о местоположении границ объекта					
1	**2**	**3**	**4**	**5**	**6**
42	460 907,18	1 320 395,48	Картометрический метод	2,50	—
43	460 891,88	1 320 374,32			
44	460 885,36	1 320 365,30			
45	460 876,49	1 320 353,03			
46	460 850,91	1 320 317,65			
47	460 789,26	1 320 232,39			
48	460 805,92	1 320 210,63			
49	460 825,50	1 320 223,54			
50	460 880,48	1 320 225,09			
51	460 912,54	1 320 201,17			
40	460 913,23	1 320 201,19			
ЗУ1(3)					
52	460 545,77	1 320 026,29	Картометрический метод	2,50	—
53	460 558,87	1 320 030,71			
54	460 575,36	1 320 039,69			
55	460 587,27	1 320 058,79			
56	460 603,07	1 320 078,34			
57	460 603,96	1 320 078,79			
58	460 603,71	1 320 079,13			
59	460 622,37	1 320 102,22			
60	460 596,42	1 320 147,12			
61	460 674,76	1 320 210,63			
62	460 665,96	1 320 227,09			
63	460 659,14	1 320 239,84			
64	460 653,82	1 320 247,78			
65	460 623,00	1 320 294,00			
66	460 556,21	1 320 392,37			
67	460 424,74	1 320 284,68			
68	460 395,95	1 320 247,94			
69	460 396,58	1 320 236,13			
70	460 407,36	1 320 216,00			
71	460 519,39	1 320 043,62			
72	460 532,73	1 320 036,95			
52	460 545,77	1 320 026,29			
ЗУ1(4)					
73	460 504,39	1 319 935,59	Картометрический метод	2,50	—
74	460 480,38	1 319 932,92			
75	460 451,04	1 319 935,59			
76	460 391,02	1 319 950,26			
77	460 427,70	1 319 994,27			
78	460 446,71	1 320 023,28			
79	460 454,88	1 320 051,19			
80	460 454,88	1 320 070,87			
81	460 440,82	1 320 090,54			
82	460 425,35	1 320 096,16			
83	460 419,73	1 320 111,61			
84	460 419,73	1 320 136,91			
85	460 409,88	1 320 160,79			
86	460 390,20	1 320 187,49			
87	460 338,67	1 320 236,01			
88	460 332,55	1 320 238,08			
89	460 279,32	1 320 248,68			
90	460 223,30	1 320 259,35			
91	460 207,95	1 320 260,78			
92	460 133,38	1 320 195,74			

Раздел 2

Сведения о местоположении границ объекта					
1	**2**	**3**	**4**	**5**	**6**
93	460 108,83	1 320 161,77			
94	460 071,51	1 320 177,47			
95	460 044,79	1 320 190,12			
96	460 012,45	1 320 174,66			
97	459 992,77	1 320 152,18			
98	459 937,93	1 320 169,04			
99	459 888,72	1 320 188,71			
100	459 853,56	1 320 215,41			
101	459 845,13	1 320 256,16			
102	459 845,35	1 320 256,39			
103	459 860,59	1 320 273,02			
104	459 895,75	1 320 289,88			
105	459 929,49	1 320 299,72			
106	459 987,05	1 320 288,49			
107	460 033,45	1 320 278,65			
108	460 067,20	1 320 282,87			
109	460 126,25	1 320 303,95			
110	460 185,31	1 320 320,81			
111	460 179,98	1 320 407,90			
112	460 132,17	1 320 405,09			
113	460 074,52	1 320 399,47			
114	460 037,96	1 320 384,02			
115	460 015,46	1 320 372,78			
116	459 984,69	1 320 383,93			
117	459 949,54	1 320 419,06			
118	459 925,63	1 320 445,76			
119	459 897,51	1 320 457,00			
120	459 837,76	1 320 489,00	Картометрический метод	2,50	—
121	459 837,03	1 320 481,69			
122	459 831,35	1 320 493,13			
123	459 755,66	1 320 542,69			
124	459 736,18	1 320 555,69			
125	459 729,29	1 320 554,85			
126	459 708,36	1 320 552,31			
127	459 677,21	1 320 567,34			
128	459 674,55	1 320 574,70			
129	459 656,11	1 320 598,89			
130	459 639,24	1 320 617,16			
131	459 597,05	1 320 625,59			
132	459 549,49	1 320 614,35			
133	459 514,34	1 320 598,89			
134	459 476,37	1 320 580,62			
135	459 465,12	1 320 559,54			
136	459 453,87	1 320 542,68			
137	459 442,63	1 320 525,82			
138	459 452,47	1 320 510,37			
139	459 476,37	1 320 497,72			
140	459 501,68	1 320 485,07			
141	459 501,68	1 320 475,24			
142	459 496,06	1 320 471,02			
143	459 476,37	1 320 471,02			
144	459 453,87	1 320 462,59			
145	459 438,41	1 320 442,92			
146	459 437,00	1 320 424,65			
147	459 451,06	1 320 406,39			

Раздел 2

Сведения о местоположении границ объекта					
1	**2**	**3**	**4**	**5**	**6**
148	459 479,18	1 320 396,55			
149	459 522,77	1 320 379,69			
150	459 585,98	1 320 363,19			
151	459 661,91	1 320 339,31			
152	459 699,88	1 320 323,85			
153	459 722,37	1 320 304,18			
154	459 723,78	1 320 290,13			
155	459 718,16	1 320 263,43			
156	459 699,88	1 320 247,97			
157	459 680,19	1 320 246,57			
158	459 646,44	1 320 250,78			
159	459 615,51	1 320 264,84			
160	459 588,79	1 320 288,72			
161	459 554,08	1 320 297,26			
162	459 531,58	1 320 291,64			
163	459 509,08	1 320 279,00			
164	459 490,80	1 320 280,40			
165	459 469,71	1 320 302,88			
166	459 451,43	1 320 314,13			
167	459 435,96	1 320 304,29			
168	459 409,25	1 320 255,11			
169	459 374,09	1 320 196,09			
170	459 354,41	1 320 153,94			
171	459 362,84	1 320 141,29			
172	459 386,75	1 320 131,46			
173	459 399,40	1 320 113,19			
174	459 402,22	1 320 096,33			
175	459 396,59	1 320 072,44	Картометрический метод	2,50	—
176	459 545,60	1 319 992,46			
177	459 482,32	1 319 961,55			
178	459 330,46	1 319 985,43			
179	459 252,36	1 319 885,49			
180	459 216,22	1 319 832,09			
181	459 179,93	1 319 649,18			
182	459 317,80	1 319 672,37			
183	459 367,01	1 319 717,33			
184	459 377,04	1 319 722,77			
185	459 389,30	1 319 720,47			
186	459 402,33	1 319 705,92			
187	459 419,95	1 319 679,89			
188	459 438,34	1 319 670,70			
189	459 472,70	1 319 670,72			
190	459 524,04	1 319 686,03			
191	459 548,56	1 319 690,62			
192	459 556,99	1 319 685,26			
193	459 553,16	1 319 671,48			
194	459 527,87	1 319 656,17			
195	459 500,29	1 319 642,39			
196	459 480,36	1 319 617,88			
197	459 468,11	1 319 595,68			
198	459 471,17	1 319 583,43			
199	459 504,12	1 319 566,58			
200	459 538,60	1 319 550,50			
201	459 568,48	1 319 543,61			
202	459 609,09	1 319 545,91			

Раздел 2

Сведения о местоположении границ объекта					
1	**2**	**3**	**4**	**5**	**6**
203	459 664,34	1 319 554,12			
204	459 674,18	1 319 549,90			
205	459 696,68	1 319 530,23			
206	459 713,56	1 319 523,20			
207	459 733,24	1 319 521,80			
208	459 751,52	1 319 535,85			
209	459 788,08	1 319 582,22			
210	459 824,64	1 319 632,80			
211	459 835,89	1 319 660,91			
212	459 838,70	1 319 710,09			
213	459 854,17	1 319 756,46			
214	459 864,01	1 319 774,72			
215	459 887,91	1 319 787,37			
216	459 893,54	1 319 776,13			
217	459 885,10	1 319 745,21			
218	459 873,85	1 319 724,14			
219	459 872,45	1 319 704,47			
220	459 879,48	1 319 677,77			
221	459 894,94	1 319 645,45			
222	459 899,16	1 319 617,35			
223	459 909,01	1 319 603,30			
224	459 927,28	1 319 594,86			
225	459 960,62	1 319 592,06	Картометрический метод	2,50	—
226	460 002,81	1 319 644,05			
227	460 049,21	1 319 710,09			
228	460 092,80	1 319 787,37			
229	460 105,45	1 319 805,64			
230	460 116,70	1 319 808,45			
231	460 122,33	1 319 800,02			
232	460 113,89	1 319 756,46			
233	460 112,49	1 319 725,55			
234	460 118,11	1 319 712,90			
235	460 161,21	1 319 704,45			
236	460 203,39	1 319 704,45			
237	460 218,86	1 319 698,83			
238	460 242,76	1 319 679,16			
239	460 266,67	1 319 674,94			
240	460 308,85	1 319 690,40			
241	460 341,19	1 319 708,66			
242	460 374,79	1 319 750,73			
243	460 412,22	1 319 794,59			
244	460 487,62	1 319 899,26			
245	460 491,50	1 319 908,11			
246	460 497,12	1 319 929,18			
73	460 504,39	1 319 935,59			
ЗУ1(5)					
247	457 741,77	1 314 075,19			
248	457 742,68	1 314 077,49			
249	457 787,45	1 314 167,05			
250	457 821,78	1 314 232,85			
251	457 831,32	1 314 268,14	Картометрический метод	2,50	—
252	457 825,60	1 314 350,15			
253	457 821,78	1 314 376,86			
254	457 820,08	1 314 405,65			
255	457 810,60	1 314 442,81			

Раздел 2

Сведения о местоположении границ объекта					
1	**2**	**3**	**4**	**5**	**6**
256	457 803,56	1 314 467,38			
257	457 797,33	1 314 489,07			
258	457 734,38	1 314 530,03			
259	457 723,94	1 314 491,03			
260	457 750,95	1 314 461,69			
261	457 755,61	1 314 458,36			
262	457 731,72	1 314 419,31			
263	457 713,07	1 314 378,76			
264	457 686,36	1 314 322,50			
265	457 651,90	1 314 277,25			
266	457 639,97	1 314 265,07			
267	457 636,35	1 314 268,82			
268	457 624,20	1 314 257,18			
269	457 616,07	1 314 239,16			
270	457 603,41	1 314 226,20			
271	457 590,74	1 314 213,49			
272	457 564,98	1 314 188,33			
273	457 552,61	1 314 176,01			
274	457 539,17	1 314 162,63			
275	457 536,75	1 314 165,06			
276	457 525,02	1 314 153,41			
277	457 509,12	1 314 140,66			
278	457 506,91	1 314 138,11			
279	457 492,16	1 314 126,46			
280	457 491,27	1 314 124,58			
281	457 474,77	1 314 125,38			
282	457 472,53	1 314 125,49			
283	457 425,48	1 314 167,94	Картометрический метод	2,50	—
284	457 336,83	1 314 253,73			
285	457 375,87	1 314 285,58			
286	457 386,84	1 314 308,36			
287	457 352,00	1 314 374,61			
288	457 330,45	1 314 458,64			
289	457 317,08	1 314 510,81			
290	457 331,05	1 314 564,94			
291	457 296,12	1 314 580,66			
292	457 248,98	1 314 507,33			
293	457 242,55	1 314 499,92			
294	457 238,50	1 314 477,64			
295	457 224,53	1 314 456,69			
296	457 194,85	1 314 437,48			
297	457 191,30	1 314 436,31			
298	457 197,06	1 314 420,81			
299	457 205,10	1 314 360,27			
300	457 207,73	1 314 340,46			
301	457 214,94	1 314 286,13			
302	457 205,39	1 314 262,28			
303	457 226,39	1 314 221,28			
304	457 250,25	1 314 205,06			
305	457 281,98	1 314 175,60			
306	457 288,37	1 314 139,38			
307	457 296,96	1 314 108,86			
308	457 298,59	1 314 102,99			
309	457 307,30	1 314 101,44			
310	457 334,11	1 314 092,83			

Раздел 2

Сведения о местоположении границ объекта					
1	**2**	**3**	**4**	**5**	**6**
311	457 350,56	1 314 089,92	Картометрический метод	2,50	—
312	457 370,50	1 314 088,30			
313	457 442,86	1 314 082,40			
314	457 460,41	1 314 080,98			
315	457 583,35	1 314 070,97			
316	457 599,26	1 314 069,67			
317	457 675,23	1 314 069,59			
318	457 687,82	1 314 078,55			
247	457 741,77	1 314 075,19			

ГРАФИЧЕСКОЕ ОПИСАНИЕ
местоположения границ населенных пунктов, территориальных зон, особо охраняемых природных территорий, зон с особыми условиями использования территории

4.3 Иная зона сельскохозяйственного назначения (населенный пункт д. Аблово)

(наименование объекта, местоположение границ которого описано (далее - объект)

Раздел 1

Сведения об объекте		
№ п/п	**Характеристики объекта**	**Описание характеристик**
1	**2**	**3**
1	Местоположение объекта	391110, Рязанская область, Рыбновский муниципальный округ, Истобниковский сельский округ, Аблово деревня.
2	Площадь объекта ± величина погрешности определения площади (Р ± ΔР)	98 749 м²
3	Иные характеристики объекта	Вид объекта реестра границ: Территориальная зона Номер кадастрового района: 62:13 Наименование объекта: 4.3 Иная зона сельскохозяйственного назначения (населенный пункт д. Аблово) Вид или наименование зоны (территории) по документу: 4.3 Иная зона сельскохозяйственного назначения Вид зоны: Зона сельскохозяйственного использования Наименование органа, принявшего решение об установлении зоны (создании территории): Главное управление архитектуры и градостроительства Рязанской области

Раздел 2

Сведения о местоположении границ объекта					
1. Система координат МСК-62, зона 1					
2. Сведения о характерных точках границ объекта					
Обозначение характерных точек границ	**Координаты, м**		**Метод определения координат характерной точки**	**Средняя квадратическая погрешность положения характерной точки (Mt), м**	**Описание обозначения точки на местности (при наличии)**
	X	**Y**			
1	**2**	**3**	**4**	**5**	**6**
—	—	—	—	—	—
3. Сведения о характерных точках части (частей) границы объекта					
1	**2**	**3**	**4**	**5**	**6**
ЗУ1(1)					
1	457 693,60	1 320 835,06	Картометрический метод	2,50	—
2	457 792,48	1 320 878,67			
3	457 629,97	1 321 000,72			
4	457 612,92	1 321 017,08			
5	457 570,79	1 321 057,49			
6	457 527,09	1 320 998,76			
7	457 446,58	1 320 930,99			
8	457 299,44	1 320 891,37			
9	457 272,72	1 320 831,70			
10	457 256,62	1 320 803,06			
11	457 253,69	1 320 791,21			
12	457 249,90	1 320 778,15			
13	457 248,34	1 320 769,83			
14	457 388,12	1 320 737,07			
15	457 407,71	1 320 732,48			
16	457 392,43	1 320 697,86			
17	457 409,28	1 320 717,70			
18	457 423,92	1 320 728,11			
19	457 559,10	1 320 799,73			
20	457 575,35	1 320 809,94			
21	457 591,64	1 320 826,49			
22	457 611,38	1 320 832,21			
23	457 613,58	1 320 827,44			
24	457 665,56	1 320 838,55			
25	457 680,84	1 320 834,38			
1	457 693,60	1 320 835,06			
ЗУ1(2)					
26	456 958,24	1 320 304,06	Картометрический метод	2,50	—
27	456 939,96	1 320 268,16			
28	456 909,89	1 320 207,35			
29	456 850,22	1 320 112,44			
30	456 820,90	1 320 083,12			
31	456 751,96	1 320 031,67			
32	456 709,78	1 320 001,32			
33	456 873,14	1 320 095,59			
34	457 186,85	1 320 749,91			
35	457 182,44	1 320 749,62			
36	457 182,37	1 320 749,64			
37	457 182,15	1 320 748,53			
38	457 176,50	1 320 747,24			
39	457 163,64	1 320 744,67			
40	457 153,64	1 320 735,75			
41	457 123,51	1 320 684,74			

Раздел 2

Сведения о местоположении границ объекта					
1	**2**	**3**	**4**	**5**	**6**
42	457 099,07	1 320 642,56	Картометрический метод	2,50	—
43	457 082,61	1 320 617,87			
44	457 066,08	1 320 588,67			
45	457 061,26	1 320 562,05			
46	457 070,01	1 320 535,81			
47	457 040,81	1 320 481,83			
48	457 020,49	1 320 442,96			
49	456 995,29	1 320 369,90			
50	456 980,88	1 320 334,42			
26	456 958,24	1 320 304,06			

ГРАФИЧЕСКОЕ ОПИСАНИЕ
местоположения границ населенных пунктов, территориальных зон, особо охраняемых природных территорий, зон с особыми условиями использования территории

4.3 Иная зона сельскохозяйственного назначения (населенный пункт с. Бортное)

(наименование объекта, местоположение границ которого описано (далее - объект)

Раздел 1

Сведения об объекте		
№ п/п	**Характеристики объекта**	**Описание характеристик**
1	**2**	**3**
1	Местоположение объекта	391110, Рязанская область, Рыбновский муниципальный округ, Истобниковский сельский округ, Бортное село.
2	Площадь объекта ± величина погрешности определения площади (Р ± ΔР)	70 420 м²
3	Иные характеристики объекта	Вид объекта реестра границ: Территориальная зона Номер кадастрового района: 62:13 Наименование объекта: 4.3 Иная зона сельскохозяйственного назначения (населенный пункт с. Бортное) Вид или наименование зоны (территории) по документу: 4.3 Иная зона сельскохозяйственного назначения Вид зоны: Зона сельскохозяйственного использования Наименование органа, принявшего решение об установлении зоны (создании территории): Главное управление архитектуры и градостроительства Рязанской области

Раздел 2

Сведения о местоположении границ объекта					
1. Система координат МСК-62, зона 1					
2. Сведения о характерных точках границ объекта					
Обозначение характерных точек границ	**Координаты, м**		**Метод определения координат характерной точки**	**Средняя квадратическая погрешность положения характерной точки (Mt), м**	**Описание обозначения точки на местности (при наличии)**
	X	**Y**			
1	**2**	**3**	**4**	**5**	**6**
—	—	—	—	—	—
3. Сведения о характерных точках части (частей) границы объекта					
1	**2**	**3**	**4**	**5**	**6**
1	458 862,60	1 324 353,10	Картометрический метод	2,50	—
2	458 861,99	1 324 371,00			
3	458 861,76	1 324 377,94			
4	458 855,14	1 324 572,45			
5	458 814,06	1 324 603,27			
6	458 834,19	1 324 619,76			
7	458 812,73	1 324 684,22			
8	458 766,01	1 324 693,56			
9	458 710,72	1 324 719,83			
10	458 664,82	1 324 757,75			
11	458 655,56	1 324 735,36			
12	458 622,63	1 324 751,60			
13	458 608,23	1 324 716,71			
14	458 602,49	1 324 651,35			
15	458 617,53	1 324 643,29			
16	458 620,61	1 324 650,73			
17	458 627,40	1 324 647,70			
18	458 658,10	1 324 629,70			
19	458 662,10	1 324 626,30			
20	458 656,79	1 324 620,39			
21	458 658,29	1 324 619,52			
22	458 580,97	1 324 532,25			
23	458 569,38	1 324 519,16			
24	458 762,47	1 324 387,90			
1	458 862,60	1 324 353,10			

ГРАФИЧЕСКОЕ ОПИСАНИЕ
местоположения границ населенных пунктов, территориальных зон, особо охраняемых природных территорий, зон с особыми условиями использования территории

4.3 Иная зона сельскохозяйственного назначения (населенный пункт д. Голенькино)

(наименование объекта, местоположение границ которого описано (далее - объект)

Раздел 1

Сведения об объекте		
№ п/п	**Характеристики объекта**	**Описание характеристик**
1	**2**	**3**
1	Местоположение объекта	391110, Рязанская область, Рыбновский муниципальный округ, Истобниковский сельский округ, Голенькино деревня.
2	Площадь объекта ± величина погрешности определения площади (Р ± ΔР)	377 649 м²
3	Иные характеристики объекта	Вид объекта реестра границ: Территориальная зона Номер кадастрового района: 62:13 Наименование объекта: 4.3 Иная зона сельскохозяйственного назначения (населенный пункт д. Голенькино) Вид или наименование зоны (территории) по документу: 4.3 Иная зона сельскохозяйственного назначения Вид зоны: Зона сельскохозяйственного использования Наименование органа, принявшего решение об установлении зоны (создании территории): Главное управление архитектуры и градостроительства Рязанской области

Раздел 2

Сведения о местоположении границ объекта					
1. Система координат МСК-62, зона 1					
2. Сведения о характерных точках границ объекта					
Обозначение характерных точек границ	**Координаты, м**		**Метод определения координат характерной точки**	**Средняя квадратическая погрешность положения характерной точки (Mt), м**	**Описание обозначения точки на местности (при наличии)**
	X	**Y**			
1	**2**	**3**	**4**	**5**	**6**
—	—	—	—	—	—
3. Сведения о характерных точках части (частей) границы объекта					
1	**2**	**3**	**4**	**5**	**6**
ЗУ1(1)					
1	460 838,54	1 316 307,13	Картометрический метод	2,50	—
2	460 829,82	1 316 348,59			
3	460 818,67	1 316 397,12			
4	460 802,18	1 316 471,36			
5	460 789,77	1 316 511,78			
6	460 745,79	1 316 517,63			
7	460 655,18	1 316 523,49			
8	460 596,35	1 316 530,74			
9	460 534,92	1 316 544,84			
10	460 434,10	1 316 608,38			
11	460 427,48	1 316 524,30			
12	460 376,07	1 316 513,63			
13	460 278,11	1 316 509,76			
14	460 269,89	1 316 509,43			
15	460 275,46	1 316 517,00			
16	460 256,18	1 316 569,75			
17	460 260,97	1 316 549,15			
18	460 261,45	1 316 517,53			
19	460 250,77	1 316 491,59			
20	460 227,62	1 316 464,97			
21	460 212,61	1 316 444,80			
22	460 211,32	1 316 419,90			
23	460 213,40	1 316 402,99			
24	460 251,49	1 316 389,26			
25	460 272,63	1 316 378,15			
26	460 389,47	1 316 396,55			
27	460 406,30	1 316 379,19			
28	460 465,84	1 316 363,40			
29	460 620,07	1 316 350,15			
30	460 624,49	1 316 335,51			
31	460 511,16	1 316 315,03			
32	460 437,95	1 316 305,96			
33	460 353,30	1 316 333,86			
34	460 330,79	1 316 314,68			
35	460 325,81	1 316 235,45			
36	460 283,84	1 316 233,02			
37	460 265,10	1 316 227,84			
38	460 245,59	1 316 203,39			
39	460 228,19	1 316 154,60			
40	460 235,80	1 316 138,53			
41	460 277,39	1 316 104,09			
42	460 371,90	1 316 048,00			
43	460 405,33	1 316 045,77			

Раздел 2

Сведения о местоположении границ объекта					
1	**2**	**3**	**4**	**5**	**6**
44	460 584,26	1 316 101,01	Картометрический метод	2,50	—
45	460 670,54	1 316 077,01			
46	460 680,62	1 316 075,28			
47	460 721,61	1 316 095,64			
48	460 741,25	1 316 109,35			
49	460 764,51	1 316 132,50			
50	460 786,98	1 316 156,65			
51	460 808,80	1 316 203,37			
52	460 827,13	1 316 245,35			
53	460 837,90	1 316 300,66			
1	460 838,54	1 316 307,13			
ЗУ1(2)					
54	460 059,56	1 316 075,88	Картометрический метод	2,50	—
55	460 123,68	1 316 182,12			
56	460 132,21	1 316 185,32			
57	460 147,72	1 316 234,96			
58	460 171,08	1 316 285,42			
59	460 142,66	1 316 314,11			
60	460 128,84	1 316 382,84			
61	460 098,56	1 316 384,01			
62	460 025,53	1 316 403,58			
63	460 024,25	1 316 410,00			
64	460 104,69	1 316 433,91			
65	460 151,87	1 316 469,58			
66	460 148,17	1 316 533,07			
67	460 131,52	1 316 567,48			
68	460 132,71	1 316 588,37			
69	460 147,62	1 316 685,69			
70	460 139,10	1 316 685,70			
71	460 126,28	1 316 609,95			
72	460 085,99	1 316 610,84			
73	459 928,96	1 316 608,38			
74	459 870,25	1 316 608,78			
75	459 913,92	1 315 903,91			
76	459 949,94	1 315 892,28			
54	460 059,56	1 316 075,88			
ЗУ1(3)					
77	460 085,49	1 316 974,83	Картометрический метод	2,50	—
78	460 081,43	1 316 987,83			
79	460 075,83	1 317 002,63			
80	460 072,25	1 317 012,10			
81	459 982,35	1 317 010,16			
82	459 966,06	1 317 010,28			
83	459 966,00	1 317 003,05			
84	459 963,02	1 317 002,52			
85	459 964,59	1 316 995,56			
86	459 984,87	1 316 993,45			
87	459 995,22	1 316 964,39			
88	460 013,57	1 316 965,17			
89	460 012,07	1 316 971,66			
90	460 054,68	1 316 973,50			
77	460 085,49	1 316 974,83			

ГРАФИЧЕСКОЕ ОПИСАНИЕ
местоположения границ населенных пунктов, территориальных зон, особо охраняемых природных территорий, зон с особыми условиями использования территории

4.3 Иная зона сельскохозяйственного назначения (населенный пункт д. Елизаветинка)

(наименование объекта, местоположение границ которого описано (далее - объект)

Раздел 1

Сведения об объекте		
№ п/п	**Характеристики объекта**	**Описание характеристик**
1	**2**	**3**
1	Местоположение объекта	391110, Рязанская область, Рыбновский муниципальный округ, Истобниковский сельский округ, Елизаветинка деревня.
2	Площадь объекта ± величина погрешности определения площади (Р ± ΔР)	8 521 м²
3	Иные характеристики объекта	Вид объекта реестра границ: Территориальная зона Номер кадастрового района: 62:13 Наименование объекта: 4.3 Иная зона сельскохозяйственного назначения (населенный пункт д. Елизаветинка) Вид или наименование зоны (территории) по документу: 4.3 Иная зона сельскохозяйственного назначения Вид зоны: Зона сельскохозяйственного использования Наименование органа, принявшего решение об установлении зоны (создании территории): Главное управление архитектуры и градостроительства Рязанской области

Раздел 2

Сведения о местоположении границ объекта					
1. Система координат МСК-62, зона 1					
2. Сведения о характерных точках границ объекта					
Обозначение характерных точек границ	**Координаты, м**		**Метод определения координат характерной точки**	**Средняя квадратическая погрешность положения характерной точки (Mt), м**	**Описание обозначения точки на местности (при наличии)**
	X	**Y**			
1	**2**	**3**	**4**	**5**	**6**
—	—	—	—	—	—
3. Сведения о характерных точках части (частей) границы объекта					
1	**2**	**3**	**4**	**5**	**6**
ЗУ1(1)					
1	457 299,71	1 319 609,14	Картометрический метод	2,50	—
2	457 297,45	1 319 610,42			
3	457 236,12	1 319 645,26			
4	457 220,09	1 319 655,31			
5	457 204,70	1 319 664,40			
6	457 161,91	1 319 690,81			
7	457 122,56	1 319 624,68			
8	457 148,08	1 319 618,59			
9	457 244,89	1 319 630,94			
10	457 256,73	1 319 629,13			
11	457 278,33	1 319 616,79			
12	457 296,09	1 319 609,33			
1	457 299,71	1 319 609,14			
ЗУ1(2)					
13	457 606,33	1 319 626,66	Картометрический метод	2,50	—
14	457 591,01	1 319 646,00			
15	457 592,60	1 319 691,79			
16	457 578,37	1 319 703,23			
17	457 553,63	1 319 714,37			
18	457 511,12	1 319 690,09			
19	457 602,25	1 319 624,69			
13	457 606,33	1 319 626,66			

ГРАФИЧЕСКОЕ ОПИСАНИЕ
местоположения границ населенных пунктов, территориальных зон, особо охраняемых природных территорий, зон с особыми условиями использования территории

4.3 Иная зона сельскохозяйственного назначения (населенный пункт д. Зубово)

(наименование объекта, местоположение границ которого описано (далее - объект)

Раздел 1

Сведения об объекте		
№ п/п	**Характеристики объекта**	**Описание характеристик**
1	**2**	**3**
1	Местоположение объекта	391110, Рязанская область, Рыбновский муниципальный округ, Истобниковский сельский округ, Зубово деревня.
2	Площадь объекта ± величина погрешности определения площади (Р ± ΔР)	6 109 м²
3	Иные характеристики объекта	Вид объекта реестра границ: Территориальная зона Номер кадастрового района: 62:13 Наименование объекта: 4.3 Иная зона сельскохозяйственного назначения (населенный пункт д. Зубово) Вид или наименование зоны (территории) по документу: 4.3 Иная зона сельскохозяйственного назначения Вид зоны: Зона сельскохозяйственного использования Наименование органа, принявшего решение об установлении зоны (создании территории): Главное управление архитектуры и градостроительства Рязанской области

Раздел 2

Сведения о местоположении границ объекта					
1. Система координат МСК-62, зона 1					
2. Сведения о характерных точках границ объекта					
Обозначение характерных точек границ	**Координаты, м**		**Метод определения координат характерной точки**	**Средняя квадратическая погрешность положения характерной точки (Mt), м**	**Описание обозначения точки на местности (при наличии)**
	X	**Y**			
1	**2**	**3**	**4**	**5**	**6**
—	—	—	—	—	—
3. Сведения о характерных точках части (частей) границы объекта					
1	**2**	**3**	**4**	**5**	**6**
ЗУ1(1)					
1	460 911,56	1 320 874,23	Картометрический метод	2,50	—
2	460 946,26	1 320 949,30			
3	460 981,54	1 320 988,44			
4	460 944,57	1 320 975,85			
5	460 944,76	1 320 963,78			
6	460 944,73	1 320 963,58			
7	460 917,47	1 320 957,25			
8	460 898,27	1 320 952,79			
9	460 884,20	1 320 944,12			
1	460 911,56	1 320 874,23			
ЗУ1(2)					
10	460 687,47	1 321 340,85	Картометрический метод	2,50	—
11	460 655,84	1 321 346,87			
12	460 642,46	1 321 362,43			
13	460 653,29	1 321 379,24			
14	460 635,67	1 321 402,57			
15	460 589,98	1 321 319,99			
10	460 687,47	1 321 340,85			

ГРАФИЧЕСКОЕ ОПИСАНИЕ
местоположения границ населенных пунктов, территориальных зон, особо охраняемых природных территорий, зон с особыми условиями использования территории

4.3 Иная зона сельскохозяйственного назначения (населенный пункт с. Истобники)

(наименование объекта, местоположение границ которого описано (далее - объект)

Раздел 1

Сведения об объекте		
№ п/п	**Характеристики объекта**	**Описание характеристик**
1	**2**	**3**
1	Местоположение объекта	391110, Рязанская область, Рыбновский муниципальный округ, Истобниковский сельский округ, Истобники село.
2	Площадь объекта ± величина погрешности определения площади (Р ± ΔР)	1 648 м²
3	Иные характеристики объекта	Вид объекта реестра границ: Территориальная зона Номер кадастрового района: 62:13 Наименование объекта: 4.3 Иная зона сельскохозяйственного назначения (населенный пункт с. Истобники) Вид или наименование зоны (территории) по документу: 4.3 Иная зона сельскохозяйственного назначения Вид зоны: Зона сельскохозяйственного использования Наименование органа, принявшего решение об установлении зоны (создании территории): Главное управление архитектуры и градостроительства Рязанской области

Раздел 2

Сведения о местоположении границ объекта					
1. Система координат МСК-62, зона 1					
2. Сведения о характерных точках границ объекта					
Обозначение характерных точек границ	**Координаты, м**		**Метод определения координат характерной точки**	**Средняя квадратическая погрешность положения характерной точки (Mt), м**	**Описание обозначения точки на местности (при наличии)**
	X	**Y**			
1	**2**	**3**	**4**	**5**	**6**
—	—	—	—	—	—
3. Сведения о характерных точках части (частей) границы объекта					
1	**2**	**3**	**4**	**5**	**6**
1	458 024,96	1 316 163,79	Картометрический метод	2,50	—
2	458 039,54	1 316 192,48			
3	458 038,11	1 316 200,17			
4	458 028,62	1 316 211,35			
5	458 021,87	1 316 208,74			
6	457 996,88	1 316 208,11			
7	457 998,01	1 316 163,12			
8	458 023,00	1 316 163,75			
1	458 024,96	1 316 163,79			

ГРАФИЧЕСКОЕ ОПИСАНИЕ
местоположения границ населенных пунктов, территориальных зон, особо охраняемых природных территорий, зон с особыми условиями использования территории

4.3 Иная зона сельскохозяйственного назначения (населенный пункт с. Летово)

(наименование объекта, местоположение границ которого описано (далее - объект)

Раздел 1

Сведения об объекте		
№ п/п	**Характеристики объекта**	**Описание характеристик**
1	**2**	**3**
1	Местоположение объекта	391110, Рязанская область, Рыбновский муниципальный округ, Истобниковский сельский округ, Летово село.
2	Площадь объекта ± величина погрешности определения площади (Р ± ΔР)	2 776 255 м²
3	Иные характеристики объекта	Вид объекта реестра границ: Территориальная зона Номер кадастрового района: 62:13 Наименование объекта: 4.3 Иная зона сельскохозяйственного назначения (населенный пункт с. Летово) Вид или наименование зоны (территории) по документу: 4.3 Иная зона сельскохозяйственного назначения Вид зоны: Зона сельскохозяйственного использования Наименование органа, принявшего решение об установлении зоны (создании территории): Главное управление архитектуры и градостроительства Рязанской области

Раздел 2

Сведения о местоположении границ объекта					
1. Система координат МСК-62, зона 1					
2. Сведения о характерных точках границ объекта					
Обозначение характерных точек границ	**Координаты, м**		**Метод определения координат характерной точки**	**Средняя квадратическая погрешность положения характерной точки (Mt), м**	**Описание обозначения точки на местности (при наличии)**
	X	**Y**			
1	**2**	**3**	**4**	**5**	**6**
—	—	—	—	—	—
3. Сведения о характерных точках части (частей) границы объекта					
1	**2**	**3**	**4**	**5**	**6**
ЗУ1(1)					
1	463 063,48	1 317 083,24	Картометрический метод	2,50	—
2	463 064,94	1 317 083,02			
3	463 072,52	1 317 153,28			
4	463 089,10	1 317 202,75			
5	463 121,19	1 317 271,26			
6	463 097,15	1 317 248,33			
7	463 084,44	1 317 224,90			
8	463 067,24	1 317 191,26			
9	463 058,52	1 317 167,09			
10	463 051,05	1 317 131,71			
1	463 063,48	1 317 083,24			
ЗУ1(2)					
11	462 087,44	1 317 673,91	Картометрический метод	2,50	—
12	462 063,94	1 317 720,21			
13	462 056,24	1 317 746,58			
14	462 009,92	1 317 853,31			
15	462 002,49	1 317 870,43			
16	461 999,01	1 317 875,86			
17	461 985,28	1 317 897,29			
18	461 971,53	1 317 918,74			
19	461 957,79	1 317 940,19			
20	461 949,04	1 317 953,85			
21	461 943,57	1 317 974,88			
22	461 977,89	1 318 018,94			
23	461 990,30	1 318 064,46			
24	461 983,01	1 318 082,69			
25	461 973,75	1 318 105,89			
26	461 967,67	1 318 121,11			
27	461 964,12	1 318 128,99			
28	461 943,59	1 318 174,63			
29	461 924,25	1 318 217,61			
30	461 893,09	1 318 296,33			
31	461 893,80	1 318 315,79			
32	461 920,14	1 318 409,46			
33	461 949,91	1 318 450,29			
34	461 961,65	1 318 480,22			
35	461 950,03	1 318 579,95			
36	461 958,70	1 318 601,65			
37	461 980,98	1 318 627,65			
38	462 159,45	1 318 687,89			
39	462 191,80	1 318 711,43			
40	462 260,05	1 318 744,33			
41	462 306,08	1 318 764,87			

Раздел 2

Сведения о местоположении границ объекта					
1	**2**	**3**	**4**	**5**	**6**
42	462 340,36	1 318 755,11			
43	462 384,49	1 318 776,51			
44	462 348,57	1 318 857,58			
45	462 310,49	1 318 937,20			
46	462 266,76	1 319 046,48			
47	462 251,50	1 319 089,29			
48	462 162,29	1 319 310,33			
49	462 141,33	1 319 346,16			
50	462 060,50	1 319 536,47			
51	462 038,96	1 319 593,09			
52	462 013,92	1 319 582,50			
53	461 334,41	1 319 284,66			
54	461 290,18	1 319 263,17			
55	461 278,13	1 319 258,74			
56	461 263,52	1 319 255,29			
57	461 196,66	1 319 224,67			
58	461 169,89	1 319 216,64			
59	461 210,13	1 319 109,47			
60	461 260,65	1 318 970,14			
61	460 839,78	1 318 780,37			
62	460 866,25	1 318 712,08			
63	460 865,83	1 318 637,02			
64	460 841,31	1 318 612,41			
65	460 706,44	1 318 604,01			
66	460 638,10	1 318 596,45			
67	460 561,22	1 318 592,56			
68	460 557,68	1 318 590,59			
69	460 529,66	1 318 640,97	Картометрический метод	2,50	—
70	460 508,21	1 318 690,64			
71	460 473,18	1 318 768,42			
72	460 451,00	1 318 807,11			
73	460 444,09	1 318 814,39			
74	460 436,49	1 318 830,59			
75	460 412,12	1 318 882,54			
76	460 311,03	1 318 841,35			
77	460 302,18	1 318 863,07			
78	460 278,84	1 318 889,75			
79	460 166,39	1 318 906,11			
80	460 105,30	1 318 923,54			
81	460 048,80	1 318 958,28			
82	460 006,24	1 318 993,58			
83	459 905,30	1 319 078,77			
84	459 878,95	1 319 091,13			
85	459 861,98	1 319 086,28			
86	459 838,80	1 319 064,44			
87	459 824,90	1 319 019,22			
88	459 832,59	1 318 982,64			
89	459 849,86	1 318 943,94			
90	459 869,43	1 318 927,07			
91	459 883,64	1 318 912,30			
92	459 878,82	1 318 868,04			
93	459 892,26	1 318 845,41			
94	459 934,11	1 318 818,40			
95	459 925,22	1 318 789,89			
96	459 938,74	1 318 733,92			

Раздел 2

Сведения о местоположении границ объекта					
1	**2**	**3**	**4**	**5**	**6**
97	459 919,14	1 318 728,15			
98	459 903,61	1 318 752,16			
99	459 830,14	1 318 725,32			
100	459 811,13	1 318 747,36			
101	459 794,12	1 318 745,04			
102	459 692,38	1 318 708,49			
103	459 644,11	1 318 681,19			
104	459 581,02	1 318 591,84			
105	459 589,14	1 318 569,91			
106	459 482,40	1 318 530,35			
107	459 462,61	1 318 521,52			
108	459 477,88	1 318 488,71			
109	459 483,55	1 318 488,95			
110	459 499,97	1 318 449,29			
111	459 501,95	1 318 427,95			
112	459 510,30	1 318 385,80			
113	459 531,04	1 318 369,35			
114	459 560,62	1 318 330,04			
115	459 591,71	1 318 285,17			
116	459 624,80	1 318 220,40			
117	459 644,58	1 318 199,25			
118	459 657,28	1 318 165,09			
119	459 670,69	1 318 114,71			
120	459 676,84	1 318 096,98			
121	459 693,95	1 318 067,17			
122	459 736,79	1 318 006,28			
123	459 744,20	1 317 984,20			
124	459 763,63	1 317 993,75	Картометрический метод	2,50	—
125	459 789,47	1 317 976,84			
126	459 806,34	1 317 947,62			
127	459 806,57	1 317 946,94			
128	459 810,14	1 317 936,06			
129	459 831,23	1 317 944,36			
130	459 959,19	1 317 983,29			
131	460 102,10	1 318 029,70			
132	460 195,81	1 318 058,94			
133	460 208,94	1 318 063,04			
134	460 173,05	1 318 089,41			
135	460 145,00	1 318 120,29			
136	460 132,25	1 318 161,38			
137	460 121,91	1 318 272,14			
138	460 100,86	1 318 353,71			
139	460 163,30	1 318 380,14			
140	460 172,79	1 318 366,27			
141	460 182,77	1 318 309,51			
142	460 280,68	1 318 119,44			
143	460 316,35	1 318 099,72			
144	460 349,98	1 318 025,60			
145	460 393,23	1 318 006,05			
146	460 463,66	1 317 995,92			
147	460 495,22	1 317 996,53			
148	460 525,78	1 318 008,13			
149	460 630,68	1 318 105,56			
150	460 655,21	1 318 140,56			
151	460 696,70	1 318 193,89			

Раздел 2

Сведения о местоположении границ объекта					
1	**2**	**3**	**4**	**5**	**6**
152	460 720,90	1 318 239,92			
153	460 745,25	1 318 305,56			
154	460 762,26	1 318 338,50			
155	460 766,25	1 318 381,42			
156	460 775,21	1 318 396,63			
157	460 773,21	1 318 398,42			
158	460 774,47	1 318 402,61			
159	460 777,27	1 318 400,12			
160	460 833,26	1 318 374,21			
161	460 951,46	1 318 319,50			
162	460 984,02	1 318 322,21			
163	461 009,25	1 318 310,40			
164	461 038,07	1 318 293,01			
165	461 092,72	1 318 277,15			
166	461 126,94	1 318 235,87			
167	461 179,25	1 318 200,35			
168	461 303,17	1 318 188,67			
169	461 328,03	1 318 170,66			
170	461 337,41	1 318 146,72			
171	461 366,58	1 318 072,28			
172	461 365,49	1 318 048,39			
173	461 332,58	1 317 987,70			
174	461 315,39	1 317 917,82			
175	461 319,20	1 317 883,05			
176	461 393,32	1 317 678,17			
177	461 424,65	1 317 642,86			
179	461 475,07	1 317 591,10			
180	461 494,32	1 317 549,95	Картометрический метод	2,50	—
181	461 535,54	1 317 556,06			
182	461 626,17	1 317 540,62			
183	461 647,07	1 317 531,01			
184	461 640,61	1 317 519,44			
185	461 624,87	1 317 520,98			
186	461 612,59	1 317 518,77			
187	461 610,34	1 317 501,22			
188	461 618,42	1 317 480,84			
189	461 615,51	1 317 465,67			
190	461 643,55	1 317 408,49			
191	461 656,61	1 317 381,86			
192	461 657,00	1 317 381,06			
193	461 764,27	1 317 434,03			
194	461 767,98	1 317 426,28			
195	461 770,89	1 317 450,53			
196	461 801,91	1 317 545,41			
197	461 876,52	1 317 532,34			
198	461 897,13	1 317 553,42			
199	461 919,46	1 317 576,25			
200	461 930,96	1 317 583,65			
201	461 943,78	1 317 591,90			
202	461 947,50	1 317 594,30			
203	461 982,08	1 317 610,81			
204	462 020,62	1 317 629,21			
205	462 032,92	1 317 635,08			
206	462 034,03	1 317 635,95			
207	462 069,91	1 317 664,15			

Раздел 2

Сведения о местоположении границ объекта					
1	**2**	**3**	**4**	**5**	**6**
11	462 087,44	1 317 673,91	Картометрический метод	2,50	—
ЗУ1(3)					
208	462 209,55	1 316 402,63			
209	462 209,72	1 316 417,97			
210	462 190,51	1 316 421,84			
211	462 182,80	1 316 424,66			
212	462 173,61	1 316 440,10			
213	462 183,06	1 316 472,39			
214	462 186,30	1 316 483,29			
215	462 187,02	1 316 492,38			
216	462 181,29	1 316 524,57			
217	462 178,76	1 316 554,61			
218	462 176,36	1 316 589,33			
219	462 175,02	1 316 641,49			
220	462 171,86	1 316 654,53			
221	462 170,89	1 316 660,55			
222	462 171,12	1 316 665,32			
223	462 162,85	1 316 659,40			
224	462 129,44	1 316 656,72			
225	462 136,66	1 316 567,01			
226	462 143,87	1 316 477,30			
227	462 109,22	1 316 472,74			
228	462 130,14	1 316 433,00			
229	462 083,24	1 316 439,58			
230	462 061,62	1 316 439,58			
231	462 039,19	1 316 439,58			
232	462 029,90	1 316 462,11			
233	461 989,80	1 316 445,94			
234	461 933,58	1 316 557,21	Картометрический метод	2,50	—
235	462 041,64	1 316 603,10			
236	462 031,40	1 316 623,92			
237	462 020,79	1 316 623,89			
238	462 002,68	1 316 629,65			
239	461 978,80	1 316 635,41			
240	461 961,51	1 316 632,12			
241	461 934,34	1 316 617,31			
242	461 911,54	1 316 600,88			
243	461 895,90	1 316 601,70			
244	461 865,44	1 316 610,75			
245	461 850,62	1 316 612,40			
246	461 818,50	1 316 609,11			
247	461 755,13	1 316 611,58			
248	461 747,79	1 316 603,44			
249	461 748,65	1 316 553,76			
250	461 749,02	1 316 573,81			
251	461 749,36	1 316 587,91			
252	461 749,50	1 316 594,44			
253	461 749,61	1 316 599,80			
254	461 842,77	1 316 605,83			
255	461 883,43	1 316 590,43			
256	461 924,12	1 316 554,44			
257	461 932,11	1 316 544,72			
258	461 932,43	1 316 544,66			
259	461 932,52	1 316 544,22			
260	461 948,57	1 316 502,14			

Раздел 2

Сведения о местоположении границ объекта					
1	**2**	**3**	**4**	**5**	**6**
261	461 946,92	1 316 491,19	Картометрический метод	2,50	—
262	461 893,36	1 316 500,27			
263	461 867,92	1 316 483,74			
264	461 866,90	1 316 476,53			
265	461 784,89	1 316 487,53			
266	461 747,56	1 316 492,54			
267	461 747,26	1 316 488,62			
268	461 866,72	1 316 470,45			
269	461 913,88	1 316 462,44			
270	461 988,47	1 316 431,88			
271	462 012,76	1 316 430,83			
272	462 069,41	1 316 435,29			
273	462 109,41	1 316 424,68			
274	462 154,51	1 316 423,50			
275	462 184,35	1 316 415,08			
208	462 209,55	1 316 402,63			
ЗУ1(14					
276	462 515,59	1 317 088,56	Картометрический метод	2,50	—
277	462 524,09	1 317 100,57			
278	462 572,93	1 317 130,56			
279	462 589,16	1 317 151,63			
280	462 591,59	1 317 169,26			
281	462 595,40	1 317 217,15			
282	462 577,04	1 317 230,66			
283	462 559,49	1 317 238,94			
284	462 548,74	1 317 241,95			
285	462 479,29	1 317 272,94			
286	462 454,62	1 317 268,36			
287	462 388,99	1 317 242,03			
288	462 368,15	1 317 239,89			
289	462 340,01	1 317 219,07			
290	462 323,00	1 317 207,27			
291	462 318,74	1 317 207,09			
292	462 302,29	1 317 206,36			
293	462 277,35	1 317 209,04			
294	462 147,38	1 317 165,90			
295	462 056,25	1 317 099,38			
296	462 059,73	1 317 052,42			
297	462 054,85	1 316 961,91			
298	462 045,90	1 316 921,42			
299	462 223,49	1 317 054,16			
300	462 248,91	1 317 022,96			
301	462 292,14	1 316 977,57			
302	462 334,92	1 316 947,64			
303	462 350,91	1 316 942,83			
304	462 385,32	1 316 943,29			
305	462 397,71	1 316 946,99			
306	462 414,59	1 316 959,81			
307	462 471,03	1 317 007,98			
308	462 485,01	1 317 025,39			
309	462 499,11	1 317 042,95			
276	462 515,59	1 317 088,56			

ГРАФИЧЕСКОЕ ОПИСАНИЕ
местоположения границ населенных пунктов, территориальных зон, особо охраняемых природных территорий, зон с особыми условиями использования территории

4.3 Иная зона сельскохозяйственного назначения (населенный пункт д. Марково)

(наименование объекта, местоположение границ которого описано (далее - объект)

Раздел 1

Сведения об объекте		
№ п/п	**Характеристики объекта**	**Описание характеристик**
1	**2**	**3**
1	Местоположение объекта	391110, Рязанская область, Рыбновский муниципальный округ, Истобниковский сельский округ, Марково деревня.
2	Площадь объекта ± величина погрешности определения площади (Р ± ΔР)	6 144 м²
3	Иные характеристики объекта	Вид объекта реестра границ: Территориальная зона Номер кадастрового района: 62:13 Наименование объекта: 4.3 Иная зона сельскохозяйственного назначения (населенный пункт д. Марково) Вид или наименование зоны (территории) по документу: 4.3 Иная зона сельскохозяйственного назначения Вид зоны: Зона сельскохозяйственного использования Наименование органа, принявшего решение об установлении зоны (создании территории): Главное управление архитектуры и градостроительства Рязанской области

Раздел 2

Сведения о местоположении границ объекта					
1. Система координат МСК-62, зона 1					
2. Сведения о характерных точках границ объекта					
Обозначение характерных точек границ	**Координаты, м**		**Метод определения координат характерной точки**	**Средняя квадратическая погрешность положения характерной точки (Mt), м**	**Описание обозначения точки на местности (при наличии)**
	X	**Y**			
1	**2**	**3**	**4**	**5**	**6**
—	—	—	—	—	—
3. Сведения о характерных точках части (частей) границы объекта					
1	**2**	**3**	**4**	**5**	**6**
1	460 571,44	1 322 664,16	Картометрический метод	2,50	—
2	460 603,69	1 322 710,44			
3	460 630,66	1 322 742,95			
4	460 739,01	1 322 864,01			
5	460 618,76	1 322 784,02			
6	460 612,59	1 322 791,74			
7	460 602,61	1 322 807,71			
8	460 599,02	1 322 804,44			
9	460 589,21	1 322 795,37			
10	460 595,10	1 322 770,65			
11	460 595,23	1 322 746,46			
12	460 593,04	1 322 736,18			
13	460 578,12	1 322 711,49			
14	460 575,55	1 322 689,37			
1	460 571,44	1 322 664,16			

ГРАФИЧЕСКОЕ ОПИСАНИЕ
местоположения границ населенных пунктов, территориальных зон, особо охраняемых природных территорий, зон с особыми условиями использования территории

4.3 Иная зона сельскохозяйственного назначения (населенный пункт д. Путково)

(наименование объекта, местоположение границ которого описано (далее - объект)

Раздел 1

Сведения об объекте		
№ п/п	**Характеристики объекта**	**Описание характеристик**
1	**2**	**3**
1	Местоположение объекта	391110, Рязанская область, Рыбновский муниципальный округ, Истобниковский сельский округ, Путково деревня.
2	Площадь объекта ± величина погрешности определения площади (Р ± ΔР)	26 089 м²
3	Иные характеристики объекта	Вид объекта реестра границ: Территориальная зона Номер кадастрового района: 62:13 Наименование объекта: 4.3 Иная зона сельскохозяйственного назначения (населенный пункт д. Путково) Вид или наименование зоны (территории) по документу: 4.3 Иная зона сельскохозяйственного назначения Вид зоны: Зона сельскохозяйственного использования Наименование органа, принявшего решение об установлении зоны (создании территории): Главное управление архитектуры и градостроительства Рязанской области

Раздел 2

Сведения о местоположении границ объекта					
1. Система координат МСК-62, зона 1					
2. Сведения о характерных точках границ объекта					
Обозначение характерных точек границ	**Координаты, м**		**Метод определения координат характерной точки**	**Средняя квадратическая погрешность положения характерной точки (Mt), м**	**Описание обозначения точки на местности (при наличии)**
	X	**Y**			
1	**2**	**3**	**4**	**5**	**6**
—	—	—	—	—	—
3. Сведения о характерных точках части (частей) границы объекта					
1	**2**	**3**	**4**	**5**	**6**
ЗУ1(1)					
1	461 438,47	1 325 138,98	Картометрический метод	2,50	—
2	461 435,21	1 325 139,20			
3	461 366,76	1 325 143,81			
4	461 358,68	1 325 144,36			
5	461 340,15	1 325 138,63			
6	461 323,52	1 325 134,38			
7	461 311,25	1 325 180,31			
8	461 310,70	1 325 183,16			
9	461 315,40	1 325 228,41			
10	461 289,53	1 325 221,59			
11	461 286,29	1 325 218,45			
12	461 256,34	1 325 238,03			
13	461 261,51	1 325 255,56			
14	461 213,85	1 325 282,15			
15	461 199,76	1 325 267,89			
16	461 161,38	1 325 229,02			
17	461 149,85	1 325 217,34			
18	461 213,77	1 325 167,72			
19	461 244,35	1 325 135,40			
20	461 317,02	1 325 120,36			
21	461 428,39	1 325 125,62			
1	461 438,47	1 325 138,98			
ЗУ1(2)					
22	461 250,18	1 324 545,36	Картометрический метод	2,50	—
23	461 253,72	1 324 569,48			
24	461 222,91	1 324 574,85			
25	461 223,53	1 324 550,66			
26	461 145,30	1 324 539,12			
27	461 145,20	1 324 582,40			
28	461 145,06	1 324 582,99			
29	461 145,19	1 324 585,15			
30	461 145,12	1 324 610,65			
31	461 067,97	1 324 589,32			
32	461 080,25	1 324 516,95			
33	461 131,02	1 324 530,34			
34	461 166,92	1 324 521,28			
35	461 240,89	1 324 540,30			
22	461 250,18	1 324 545,36			
ЗУ1(3)					
36	461 347,63	1 324 477,83	Картометрический метод	2,50	—
37	461 357,21	1 324 542,40			
38	461 327,11	1 324 549,12			
39	461 322,67	1 324 547,68			

Раздел 2

Сведения о местоположении границ объекта					
1	**2**	**3**	**4**	**5**	**6**
40	461 314,81	1 324 548,17	Картометрический метод	2,50	—
41	461 304,81	1 324 553,27			
42	461 303,59	1 324 554,38			
43	461 279,47	1 324 559,77			
44	461 303,36	1 324 540,30			
45	461 311,89	1 324 526,72			
46	461 321,88	1 324 527,15			
47	461 344,42	1 324 528,14			
36	461 347,63	1 324 477,83			

ГРАФИЧЕСКОЕ ОПИСАНИЕ
местоположения границ населенных пунктов, территориальных зон, особо охраняемых природных территорий, зон с особыми условиями использования территории

4.3 Иная зона сельскохозяйственного назначения (населенный пункт д. Слобода)

(наименование объекта, местоположение границ которого описано (далее - объект)

Раздел 1

Сведения об объекте		
№ п/п	**Характеристики объекта**	**Описание характеристик**
1	**2**	**3**
1	Местоположение объекта	391110, Рязанская область, Рыбновский муниципальный округ, Истобниковский сельский округ, Слобода деревня.
2	Площадь объекта ± величина погрешности определения площади (Р ± ΔР)	6 019 м²
3	Иные характеристики объекта	Вид объекта реестра границ: Территориальная зона Номер кадастрового района: 62:13 Наименование объекта: 4.3 Иная зона сельскохозяйственного назначения (населенный пункт д. Слобода) Вид или наименование зоны (территории) по документу: 4.3 Иная зона сельскохозяйственного назначения Вид зоны: Зона сельскохозяйственного использования Наименование органа, принявшего решение об установлении зоны (создании территории): Главное управление архитектуры и градостроительства Рязанской области

Раздел 2

Сведения о местоположении границ объекта					
1. Система координат МСК-62, зона 1					
2. Сведения о характерных точках границ объекта					
Обозначение характерных точек границ	**Координаты, м**		**Метод определения координат характерной точки**	**Средняя квадратическая погрешность положения характерной точки (Mt), м**	**Описание обозначения точки на местности (при наличии)**
	X	**Y**			
1	**2**	**3**	**4**	**5**	**6**
—	—	—	—	—	—
3. Сведения о характерных точках части (частей) границы объекта					
1	**2**	**3**	**4**	**5**	**6**
ЗУ1(1)					
1	460 307,57	1 324 692,82	Картометрический метод	2,50	—
2	460 302,84	1 324 693,09			
3	460 275,59	1 324 690,64			
4	460 275,20	1 324 693,73			
5	460 260,48	1 324 693,55			
6	460 242,33	1 324 693,34			
7	460 201,37	1 324 692,85			
8	460 194,64	1 324 684,76			
9	460 175,99	1 324 662,34			
10	460 122,46	1 324 639,46			
11	460 104,05	1 324 634,00			
12	460 102,74	1 324 634,00			
13	460 094,46	1 324 630,46			
14	460 094,42	1 324 618,46			
15	460 157,08	1 324 637,01			
16	460 271,91	1 324 686,06			
17	460 306,41	1 324 686,42			
1	460 307,57	1 324 692,82			
ЗУ1(2)					
18	460 652,51	1 324 672,72	Картометрический метод	2,50	—
19	460 660,71	1 324 682,70			
20	460 670,93	1 324 724,53			
21	460 695,50	1 324 757,70			
22	460 700,39	1 324 805,12			
23	460 696,76	1 324 800,02			
24	460 686,61	1 324 770,82			
25	460 662,79	1 324 760,57			
26	460 646,40	1 324 737,09			
27	460 646,89	1 324 718,48			
18	460 652,51	1 324 672,72			

ГРАФИЧЕСКОЕ ОПИСАНИЕ
местоположения границ населенных пунктов, территориальных зон, особо охраняемых природных территорий, зон с особыми условиями использования территории

4.3 Иная зона сельскохозяйственного назначения (населенный пункт д. Шишкино)

(наименование объекта, местоположение границ которого описано (далее - объект)

Раздел 1

Сведения об объекте		
№ п/п	**Характеристики объекта**	**Описание характеристик**
1	**2**	**3**
1	Местоположение объекта	391110, Рязанская область, Рыбновский муниципальный округ, Истобниковский сельский округ, Шишкино деревня.
2	Площадь объекта ± величина погрешности определения площади (Р ± ΔР)	188 795 м²
3	Иные характеристики объекта	Вид объекта реестра границ: Территориальная зона Номер кадастрового района: 62:13 Наименование объекта: 4.3 Иная зона сельскохозяйственного назначения (населенный пункт д. Шишкино) Вид или наименование зоны (территории) по документу: 4.3 Иная зона сельскохозяйственного назначения Вид зоны: Зона сельскохозяйственного использования Наименование органа, принявшего решение об установлении зоны (создании территории): Главное управление архитектуры и градостроительства Рязанской области

Раздел 2

Сведения о местоположении границ объекта					
1. Система координат МСК-62, зона 1					
2. Сведения о характерных точках границ объекта					
Обозначение характерных точек границ	**Координаты, м**		**Метод определения координат характерной точки**	**Средняя квадратическая погрешность положения характерной точки (Mt), м**	**Описание обозначения точки на местности (при наличии)**
	X	**Y**			
1	**2**	**3**	**4**	**5**	**6**
—	—	—	—	—	—
3. Сведения о характерных точках части (частей) границы объекта					
1	**2**	**3**	**4**	**5**	**6**
ЗУ1(1)					
1	461 299,75	1 319 473,14	Картометрический метод	2,50	—
2	461 295,74	1 319 477,30			
3	461 284,42	1 319 513,31			
4	461 276,71	1 319 551,64			
5	461 274,46	1 319 551,72			
6	461 271,54	1 319 579,93			
7	461 154,65	1 319 579,95			
8	461 141,00	1 319 639,22			
9	461 126,20	1 319 636,38			
10	461 124,74	1 319 629,43			
11	461 123,64	1 319 627,48			
12	461 123,47	1 319 623,38			
13	461 125,92	1 319 550,64			
14	461 096,57	1 319 572,68			
15	461 075,96	1 319 532,44			
16	461 088,82	1 319 517,85			
17	461 125,05	1 319 508,71			
18	461 146,35	1 319 490,55			
19	461 160,66	1 319 485,07			
20	461 161,57	1 319 461,82			
21	461 210,07	1 319 460,47			
1	461 299,75	1 319 473,14			
ЗУ1(2)					
22	462 098,43	1 319 650,49	Картометрический метод	2,50	—
23	462 219,05	1 319 705,10			
24	462 125,84	1 319 749,43			
25	462 040,78	1 319 827,07			
26	462 042,15	1 319 829,62			
27	462 055,85	1 319 853,96			
28	462 113,17	1 319 956,23			
29	462 085,23	1 319 992,91			
30	462 058,12	1 319 963,59			
31	462 035,51	1 319 948,97			
32	462 027,63	1 319 936,49			
33	462 014,78	1 319 931,01			
34	462 007,83	1 319 942,65			
35	462 007,87	1 319 947,80			
36	461 983,27	1 319 914,97			
37	461 884,17	1 319 756,78			
38	461 884,17	1 319 754,30			
39	461 882,75	1 319 755,46			
40	461 877,01	1 319 754,62			
41	461 877,27	1 319 754,39			

Раздел 2

Сведения о местоположении границ объекта					
1	**2**	**3**	**4**	**5**	**6**
42	461 876,15	1 319 754,01			
43	461 871,50	1 319 757,64			
44	461 846,11	1 319 756,82			
45	461 770,27	1 319 717,30			
46	461 656,16	1 319 665,67			
47	461 555,40	1 319 619,43			
48	461 529,26	1 319 596,07			
49	461 432,92	1 319 509,96			
50	461 410,67	1 319 496,08			
51	461 404,62	1 319 494,85			
52	461 407,06	1 319 483,92			
53	461 377,79	1 319 476,90			
54	461 363,72	1 319 473,36			
55	461 359,09	1 319 472,40			
56	461 353,79	1 319 471,04			
57	461 345,59	1 319 468,78	Картометрический метод	2,50	—
58	461 335,38	1 319 465,95			
59	461 314,42	1 319 460,14			
60	461 312,74	1 319 459,67			
61	461 313,01	1 319 459,11			
62	461 373,20	1 319 334,39			
63	461 378,38	1 319 336,12			
64	461 484,79	1 319 384,54			
65	461 583,34	1 319 428,03			
66	461 680,52	1 319 470,38			
67	461 753,30	1 319 502,87			
68	461 824,32	1 319 532,10			
69	461 905,52	1 319 568,75			
70	461 981,19	1 319 603,18			
71	462 028,38	1 319 620,77			
22	462 098,43	1 319 650,49			

ГРАФИЧЕСКОЕ ОПИСАНИЕ
местоположения границ населенных пунктов, территориальных зон, особо охраняемых природных территорий, зон с особыми условиями использования территории

5 Зона рекреационного назначения (населенный пункт с. Бортное)

(наименование объекта, местоположение границ которого описано (далее - объект)

Раздел 1

Сведения об объекте		
№ п/п	**Характеристики объекта**	**Описание характеристик**
1	**2**	**3**
1	Местоположение объекта	391110, Рязанская область, Рыбновский муниципальный округ, Истобниковский сельский округ, Бортное село.
2	Площадь объекта ± величина погрешности определения площади (Р ± ΔР)	13 363 м²
3	Иные характеристики объекта	Вид объекта реестра границ: Территориальная зона Реестровый номер: 62:13-7.18 Номер кадастрового района: 62:13 Наименование объекта: 5 Зона рекреационного назначения (населенный пункт с. Бортное) Вид или наименование зоны (территории) по документу: 5 Зона рекреационного назначения Вид зоны: Зона рекреационного назначения Наименование органа, принявшего решение об установлении зоны (создании территории): Главное управление архитектуры и градостроительства Рязанской области

Раздел 3

Сведения о местоположении измененных (уточненных) границ объекта							
1. Система координат МСК-62, зона 1							
2. Сведения о характерных точках границ объекта							
Обозначение характерных точек границы	**Существующие координаты, м**		**Измененные (уточненные) координаты, м**		**Метод определения координат характерной точки**	**Средняя квадратическая погрешность положения характерной точки (Mt), м**	**Описание обозначения точки на местности (при наличии)**
	X	**Y**	**X**	**Y**			
1	**2**	**3**	**4**	**5**	**6**	**7**	**8**
—	—	—	—	—	—	—	—
3. Сведения о характерных точках части (частей) границы объекта							
1	**2**	**3**	**4**	**5**	**6**	**7**	**8**
62:13-7.18(1)							
1	459 483,39	1 324 888,36	—	—	—	—	—
601	459 481,80	1 324 936,90	—	—			
600	459 432,18	1 324 920,49	—	—			
599	459 391,63	1 324 906,75	—	—			
598	459 355,01	1 324 903,48	—	—			
597	459 347,68	1 324 896,95	—	—			
596	459 288,77	1 324 883,57	—	—			
595	459 293,48	1 324 857,67	—	—			
594	459 285,07	1 324 861,10	—	—			
593	459 282,09	1 324 861,46	—	—			
592	459 232,20	1 324 852,44	—	—			
591	459 228,05	1 324 878,30	—	—			
590	459 177,63	1 324 863,89	—	—			
589	459 137,25	1 324 861,73	—	—			
588	459 123,46	1 324 860,73	—	—			
587	459 092,54	1 324 848,10	—	—			
586	459 079,98	1 324 851,14	—	—			
585	459 079,73	1 324 858,87	—	—			
584	459 051,75	1 324 858,87	—	—			
583	459 051,59	1 324 858,84	—	—			
582	459 042,18	1 324 861,68	—	—			
581	458 992,43	1 324 857,94	—	—			
580	458 956,18	1 324 852,47	—	—			
579	458 903,56	1 324 842,68	—	—			
578	458 865,85	1 324 828,58	—	—			
577	458 860,70	1 324 815,43	—	—			
576	458 650,68	1 324 811,19	—	—			
575	458 636,20	1 324 800,50	—	—			
574	458 632,90	1 324 790,62	—	—			
573	458 634,55	1 324 779,93	—	—			
572	458 612,22	1 324 762,34	—	—			
571	458 602,49	1 324 651,35	—	—			
570	458 597,53	1 324 657,47	—	—			
569	458 590,71	1 324 662,36	—	—			
568	458 460,60	1 324 773,71	—	—			
567	458 448,94	1 324 757,57	—	—			
566	458 444,94	1 324 756,79	—	—			
565	458 429,71	1 324 742,52	—	—			
564	458 400,93	1 324 725,98	—	—			
563	458 389,56	1 324 733,03	—	—			
562	458 384,28	1 324 735,12	—	—			
561	458 366,55	1 324 725,38	—	—			
560	458 343,00	1 324 704,09	—	—			

Раздел 3

Сведения о местоположении измененных (уточненных) границ объекта							
1	**2**	**3**	**4**	**5**	**6**	**7**	**8**
559	458 323,40	1 324 680,99	—	—			
558	458 292,59	1 324 680,72	—	—			
557	458 248,99	1 324 655,89	—	—			
556	458 232,38	1 324 657,43	—	—			
555	458 210,18	1 324 659,48	—	—			
554	458 194,61	1 324 682,32	—	—			
553	458 174,24	1 324 668,36	—	—			
552	458 174,58	1 324 662,05	—	—			
551	458 153,00	1 324 648,82	—	—			
550	458 151,83	1 324 650,87	—	—			
549	458 141,37	1 324 643,61	—	—			
548	458 144,93	1 324 639,22	—	—			
547	458 135,44	1 324 632,15	—	—			
546	458 122,47	1 324 622,48	—	—			
545	458 123,35	1 324 621,19	—	—			
544	458 098,47	1 324 601,63	—	—			
543	458 084,66	1 324 612,31	—	—			
542	458 049,58	1 324 567,00	—	—			
541	458 063,38	1 324 556,31	—	—			
540	458 075,16	1 324 547,77	—	—			
539	457 979,26	1 324 383,18	—	—			
538	457 870,12	1 324 399,68	—	—			
537	457 853,09	1 324 384,19	—	—			
536	457 840,39	1 324 377,03	—	—			
535	457 841,10	1 324 372,91	—	—			
534	457 850,71	1 324 346,71	—	—			
533	457 873,62	1 324 318,72	—	—			
532	457 887,31	1 324 305,37	—	—	—	—	—
531	457 881,24	1 324 302,61	—	—			
530	457 879,83	1 324 300,12	—	—			
529	457 877,54	1 324 288,36	—	—			
528	457 876,56	1 324 274,42	—	—			
527	457 873,42	1 324 250,67	—	—			
526	457 874,70	1 324 239,98	—	—			
525	457 871,75	1 324 197,38	—	—			
524	457 866,93	1 324 165,44	—	—			
523	457 865,80	1 324 154,65	—	—			
522	457 865,80	1 324 150,33	—	—			
521	457 865,70	1 324 147,22	—	—			
520	457 864,68	1 324 117,09	—	—			
519	457 852,45	1 324 092,64	—	—			
518	457 848,96	1 324 066,45	—	—			
517	457 845,46	1 324 046,37	—	—			
516	457 835,02	1 324 022,92	—	—			
515	457 831,52	1 323 992,36	—	—			
514	457 829,78	1 323 962,68	—	—			
513	457 832,40	1 323 936,48	—	—			
512	457 832,29	1 323 932,47	—	—			
511	457 827,11	1 323 971,01	—	—			
510	457 794,07	1 323 972,07	—	—			
509	457 785,40	1 323 956,52	—	—			
508	457 781,57	1 323 945,91	—	—			
507	457 762,67	1 323 926,53	—	—			
506	457 759,95	1 323 926,18	—	—			
505	457 729,00	1 323 922,15	—	—			

Раздел 3

Сведения о местоположении измененных (уточненных) границ объекта							
1	**2**	**3**	**4**	**5**	**6**	**7**	**8**
504	457 694,49	1 323 921,74	—	—			
503	457 660,18	1 323 938,06	—	—			
502	457 643,12	1 323 953,83	—	—			
501	457 645,88	1 323 969,17	—	—			
500	457 524,55	1 324 132,97	—	—			
499	457 504,11	1 324 178,17	—	—			
498	457 524,33	1 324 205,95	—	—			
497	457 535,44	1 324 244,31	—	—			
496	457 501,03	1 324 314,47	—	—			
495	457 487,21	1 324 371,35	—	—			
494	457 486,87	1 324 383,87	—	—			
493	457 553,97	1 324 390,10	—	—			
492	457 519,58	1 324 541,37	—	—			
491	457 509,10	1 324 563,58	—	—			
490	457 466,60	1 324 581,86	—	—			
489	457 537,69	1 324 730,79	—	—			
488	457 638,40	1 324 749,10	—	—			
487	457 632,92	1 324 791,61	—	—			
486	457 460,54	1 324 769,38	—	—			
485	457 423,41	1 324 789,97	—	—			
484	457 399,01	1 324 790,88	—	—			
483	457 380,09	1 324 799,66	—	—			
482	457 367,52	1 324 820,42	—	—			
481	457 245,84	1 324 894,44	—	—			
480	456 676,97	1 324 847,78	—	—			
479	456 499,22	1 324 781,46	—	—			
478	456 405,38	1 324 940,18	—	—			
477	456 287,87	1 325 136,33	—	—	—	—	—
476	456 271,94	1 325 163,49	—	—			
475	456 226,53	1 325 240,89	—	—			
474	456 129,59	1 325 108,40	—	—			
473	456 049,88	1 325 026,54	—	—			
472	455 916,31	1 324 937,14	—	—			
471	455 859,23	1 324 914,52	—	—			
470	455 830,18	1 324 982,16	—	—			
469	455 350,80	1 326 045,38	—	—			
468	455 450,61	1 326 221,55	—	—			
467	455 451,71	1 326 224,51	—	—			
466	455 135,74	1 326 330,66	—	—			
465	455 155,65	1 326 400,62	—	—			
464	455 158,40	1 326 409,43	—	—			
463	455 454,73	1 326 334,55	—	—			
462	455 483,63	1 326 468,66	—	—			
461	455 590,19	1 326 667,71	—	—			
460	455 561,93	1 326 721,35	—	—			
459	455 553,34	1 326 738,66	—	—			
458	455 628,09	1 326 782,91	—	—			
457	455 638,29	1 326 824,96	—	—			
456	455 642,72	1 326 839,74	—	—			
455	455 727,21	1 327 037,47	—	—			
454	455 727,65	1 327 038,48	—	—			
453	455 748,31	1 327 086,36	—	—			
452	455 748,12	1 327 086,40	—	—			
451	455 749,31	1 327 090,68	—	—			
450	455 764,10	1 327 085,86	—	—			

Раздел 3

Сведения о местоположении измененных (уточненных) границ объекта							
1	**2**	**3**	**4**	**5**	**6**	**7**	**8**
449	455 979,65	1 327 047,29	—	—			
448	456 281,26	1 327 066,84	—	—			
447	456 225,86	1 327 055,63	—	—			
446	456 222,82	1 327 054,67	—	—			
445	456 179,59	1 327 041,07	—	—			
444	456 162,86	1 327 030,59	—	—			
443	456 181,70	1 327 019,85	—	—			
442	456 227,79	1 327 006,27	—	—			
441	456 290,14	1 326 991,42	—	—			
440	456 291,26	1 326 991,04	—	—			
439	456 401,45	1 326 995,55	—	—			
438	456 408,18	1 326 996,54	—	—			
437	456 421,84	1 327 004,60	—	—			
436	456 439,73	1 327 011,68	—	—			
435	456 463,27	1 327 013,79	—	—			
434	456 498,47	1 327 009,80	—	—			
433	456 544,30	1 327 016,53	—	—			
432	456 594,88	1 327 025,30	—	—			
431	456 673,83	1 327 043,57	—	—			
430	456 730,38	1 327 055,74	—	—			
429	456 796,92	1 327 061,60	—	—			
428	456 824,85	1 327 067,13	—	—			
427	456 880,43	1 327 083,78	—	—			
426	456 904,16	1 327 086,29	—	—			
425	456 940,88	1 327 085,25	—	—			
424	456 991,11	1 327 092,02	—	—			
423	457 030,66	1 327 105,13	—	—			
422	457 107,09	1 327 119,77	—	—	—	—	—
421	457 185,17	1 327 136,33	—	—			
420	457 252,47	1 327 138,00	—	—			
419	457 306,32	1 327 140,68	—	—			
418	457 392,65	1 327 149,53	—	—			
417	457 455,17	1 327 155,87	—	—			
416	457 512,23	1 327 155,45	—	—			
415	457 535,62	1 327 154,53	—	—			
414	457 653,63	1 327 172,35	—	—			
413	457 711,61	1 327 180,16	—	—			
412	457 739,64	1 327 186,35	—	—			
411	457 840,06	1 327 207,53	—	—			
410	457 932,07	1 327 226,48	—	—			
409	458 015,94	1 327 233,86	—	—			
408	458 053,96	1 327 232,81	—	—			
407	458 071,79	1 327 228,65	—	—			
406	458 120,97	1 327 235,27	—	—			
405	458 130,78	1 327 232,49	—	—			
404	458 132,92	1 327 223,19	—	—			
403	458 144,09	1 327 228,12	—	—			
402	458 198,41	1 327 258,70	—	—			
401	458 247,15	1 327 273,12	—	—			
400	458 316,22	1 327 288,05	—	—			
399	458 361,46	1 327 294,72	—	—			
398	458 454,40	1 327 305,60	—	—			
397	458 554,03	1 327 307,46	—	—			
396	458 633,81	1 327 304,77	—	—			
395	458 661,62	1 327 310,04	—	—			

Раздел 3

Сведения о местоположении измененных (уточненных) границ объекта							
1	**2**	**3**	**4**	**5**	**6**	**7**	**8**
394	458 684,41	1 327 315,44	—	—			
393	458 712,63	1 327 322,11	—	—			
392	458 812,75	1 327 342,77	—	—			
391	458 893,97	1 327 351,53	—	—			
390	458 972,15	1 327 363,48	—	—			
389	459 037,08	1 327 379,78	—	—			
388	459 085,92	1 327 409,23	—	—			
387	459 148,07	1 327 425,72	—	—			
386	459 271,09	1 327 446,40	—	—			
385	459 420,91	1 327 482,17	—	—			
384	459 599,96	1 327 545,92	—	—			
383	459 680,82	1 327 550,23	—	—			
382	459 693,50	1 327 555,71	—	—			
381	459 837,21	1 327 567,92	—	—			
380	459 905,27	1 327 578,82	—	—			
379	460 121,79	1 327 658,85	—	—			
378	460 212,46	1 327 662,47	—	—			
377	460 272,05	1 327 682,16	—	—			
376	460 270,80	1 327 689,78	—	—			
375	460 203,63	1 327 690,25	—	—			
374	460 164,58	1 327 682,63	—	—			
373	460 136,23	1 327 696,93	—	—			
372	460 137,51	1 327 712,35	—	—			
371	460 209,95	1 327 764,62	—	—			
370	460 204,24	1 327 718,83	—	—			
369	460 363,27	1 327 709,02	—	—			
368	460 489,40	1 327 766,60	—	—			
367	460 558,19	1 327 804,10	—	—	—	—	—
366	460 617,21	1 327 843,05	—	—			
365	460 645,83	1 327 874,36	—	—			
364	460 661,61	1 327 914,22	—	—			
363	460 673,04	1 327 924,35	—	—			
362	460 702,65	1 327 979,34	—	—			
361	460 708,66	1 327 988,95	—	—			
360	460 758,68	1 328 041,17	—	—			
359	460 826,86	1 328 089,79	—	—			
358	460 832,82	1 328 090,98	—	—			
357	460 859,90	1 328 142,47	—	—			
356	460 871,59	1 328 159,48	—	—			
355	460 895,02	1 328 165,11	—	—			
354	460 929,08	1 328 161,67	—	—			
353	460 993,14	1 328 141,34	—	—			
352	461 019,23	1 328 143,85	—	—			
351	461 033,92	1 328 166,37	—	—			
350	461 022,04	1 328 210,77	—	—			
349	460 990,48	1 328 247,67	—	—			
348	460 985,17	1 328 276,44	—	—			
347	460 992,05	1 328 283,01	—	—			
346	461 012,93	1 328 276,55	—	—			
345	461 150,73	1 328 141,91	—	—			
344	461 159,98	1 328 125,41	—	—			
343	461 203,96	1 328 098,09	—	—			
342	461 171,68	1 328 169,66	—	—			
341	461 149,66	1 328 207,90	—	—			
340	461 134,24	1 328 237,43	—	—			

Раздел 3

Сведения о местоположении измененных (уточненных) границ объекта							
1	**2**	**3**	**4**	**5**	**6**	**7**	**8**
339	461 110,24	1 328 261,19	—	—			
338	461 087,04	1 328 339,98	—	—			
337	461 071,98	1 328 359,68	—	—			
336	460 997,07	1 328 372,29	—	—			
335	461 020,24	1 328 381,80	—	—			
334	461 036,61	1 328 381,68	—	—			
333	461 065,85	1 328 376,50	—	—			
332	461 081,21	1 328 372,91	—	—			
331	461 094,11	1 328 366,34	—	—			
330	461 100,46	1 328 359,37	—	—			
329	461 106,85	1 328 350,89	—	—			
328	461 110,74	1 328 339,94	—	—			
327	461 112,55	1 328 316,61	—	—			
326	461 112,37	1 328 292,30	—	—			
325	461 116,23	1 328 276,39	—	—			
324	461 123,53	1 328 264,18	—	—			
323	461 171,07	1 328 231,60	—	—			
322	461 252,16	1 328 177,83	—	—			
321	461 336,32	1 328 112,27	—	—			
320	461 351,71	1 328 221,54	—	—			
319	461 343,50	1 328 294,52	—	—			
318	461 323,41	1 328 339,88	—	—			
317	461 258,23	1 328 400,16	—	—			
316	461 220,49	1 328 425,23	—	—			
315	461 179,26	1 328 434,97	—	—			
314	461 169,54	1 328 437,27	—	—			
313	461 112,48	1 328 462,72	—	—			
312	461 071,06	1 328 488,49	—	—	—	—	—
311	461 026,91	1 328 510,08	—	—			
310	461 006,97	1 328 514,61	—	—			
309	460 994,81	1 328 517,62	—	—			
308	460 984,09	1 328 518,19	—	—			
307	460 965,54	1 328 512,96	—	—			
306	460 939,57	1 328 493,67	—	—			
305	460 927,55	1 328 491,62	—	—			
304	460 909,06	1 328 479,29	—	—			
303	460 898,98	1 328 475,74	—	—			
302	460 887,71	1 328 469,48	—	—			
301	460 884,38	1 328 462,82	—	—			
300	460 840,95	1 328 433,85	—	—			
299	460 830,43	1 328 441,93	—	—			
298	460 819,21	1 328 443,47	—	—			
297	460 810,90	1 328 442,56	—	—			
296	460 799,59	1 328 432,38	—	—			
295	460 777,47	1 328 414,96	—	—			
294	460 772,50	1 328 402,78	—	—			
293	460 768,98	1 328 391,50	—	—			
292	460 766,51	1 328 385,73	—	—			
291	460 760,61	1 328 379,91	—	—			
290	460 741,48	1 328 369,30	—	—			
289	460 736,37	1 328 364,66	—	—			
288	460 736,57	1 328 365,75	—	—			
287	460 711,21	1 328 359,70	—	—			
286	460 665,37	1 328 318,06	—	—			
285	460 609,91	1 328 224,75	—	—			

Раздел 3

Сведения о местоположении измененных (уточненных) границ объекта							
1	**2**	**3**	**4**	**5**	**6**	**7**	**8**
284	460 546,61	1 328 144,01	—	—			
283	460 542,36	1 328 147,88	—	—			
282	460 569,36	1 328 194,71	—	—			
281	460 630,38	1 328 316,91	—	—			
280	460 681,95	1 328 470,34	—	—			
279	460 731,22	1 328 529,90	—	—			
278	460 894,81	1 328 599,56	—	—			
277	460 996,22	1 328 596,41	—	—			
276	461 114,90	1 328 569,03	—	—			
275	461 273,01	1 328 484,87	—	—			
274	461 361,19	1 328 375,54	—	—			
273	461 383,57	1 328 330,78	—	—			
272	461 394,41	1 328 280,19	—	—			
271	461 391,28	1 328 179,45	—	—			
270	461 378,45	1 328 114,09	—	—			
269	461 256,27	1 327 910,12	—	—			
268	461 229,09	1 327 852,25	—	—			
267	461 183,18	1 327 830,77	—	—			
266	461 100,36	1 327 737,41	—	—			
265	460 994,68	1 327 694,15	—	—			
264	460 920,16	1 327 650,23	—	—			
263	460 860,18	1 327 617,26	—	—			
262	460 792,92	1 327 612,44	—	—			
261	460 624,81	1 327 449,06	—	—			
260	460 574,76	1 327 330,70	—	—			
259	460 563,72	1 327 291,12	—	—			
258	460 558,07	1 327 284,32	—	—			
257	460 523,98	1 327 189,61	—	—	—	—	—
256	460 466,35	1 327 088,71	—	—			
255	460 413,52	1 327 011,83	—	—			
254	460 379,92	1 326 853,28	—	—			
253	460 379,94	1 326 762,00	—	—			
252	460 442,41	1 326 685,15	—	—			
251	460 466,46	1 326 574,66	—	—			
250	460 495,30	1 326 478,58	—	—			
249	460 562,58	1 326 406,53	—	—			
248	460 639,47	1 326 300,86	—	—			
247	460 722,20	1 326 218,36	—	—			
246	460 748,52	1 326 206,52	—	—			
245	460 806,17	1 326 167,58	—	—			
244	460 862,50	1 326 150,75	—	—			
243	460 952,31	1 326 112,64	—	—			
242	460 968,22	1 326 115,14	—	—			
241	461 023,36	1 326 109,37	—	—			
240	461 078,67	1 326 071,69	—	—			
239	461 117,18	1 326 064,30	—	—			
238	461 225,15	1 326 059,37	—	—			
237	461 242,10	1 326 061,50	—	—			
236	461 288,59	1 326 075,22	—	—			
235	461 322,98	1 326 067,74	—	—			
234	461 415,75	1 326 083,43	—	—			
233	461 547,42	1 326 072,24	—	—			
232	461 626,68	1 326 097,39	—	—			
231	461 617,62	1 326 065,90	—	—			
230	461 304,55	1 325 946,48	—	—			

Раздел 3

Сведения о местоположении измененных (уточненных) границ объекта							
1	**2**	**3**	**4**	**5**	**6**	**7**	**8**
229	461 210,85	1 325 918,42	—	—			
228	461 008,43	1 325 906,88	—	—			
227	460 904,66	1 325 875,55	—	—			
226	460 830,53	1 325 868,94	—	—			
225	460 782,77	1 325 845,87	—	—			
224	460 754,27	1 325 770,71	—	—			
223	460 755,84	1 325 673,22	—	—			
222	460 710,35	1 325 631,71	—	—			
221	460 761,41	1 325 630,07	—	—			
220	460 816,06	1 325 615,54	—	—			
219	460 846,10	1 325 587,64	—	—			
218	460 912,05	1 325 560,26	—	—			
217	460 970,64	1 325 513,17	—	—			
216	461 003,63	1 325 430,50	—	—			
215	461 058,11	1 325 378,37	—	—			
214	461 107,39	1 325 416,02	—	—			
213	461 087,37	1 325 473,62	—	—			
212	461 169,16	1 325 479,20	—	—			
211	461 194,27	1 325 475,35	—	—			
210	461 198,74	1 325 524,65	—	—			
209	461 243,50	1 325 525,46	—	—			
208	461 269,53	1 325 522,43	—	—			
207	461 288,15	1 325 512,67	—	—			
206	461 298,29	1 325 498,78	—	—			
205	461 269,53	1 325 443,98	—	—			
204	461 256,22	1 325 407,78	—	—			
203	461 249,51	1 325 369,73	—	—			
202	461 248,36	1 325 367,47	—	—	—	—	—
201	461 247,74	1 325 360,65	—	—			
200	461 207,75	1 325 332,54	—	—			
199	461 189,46	1 325 317,90	—	—			
198	461 183,73	1 325 310,55	—	—			
197	461 181,27	1 325 286,14	—	—			
196	461 181,66	1 325 284,94	—	—			
195	461 199,76	1 325 267,89	—	—			
194	461 106,38	1 325 173,32	—	—			
193	461 149,85	1 325 217,34	—	—			
192	461 213,77	1 325 167,72	—	—			
191	461 243,99	1 325 135,75	—	—			
190	461 244,34	1 325 135,39	—	—			
189	461 248,22	1 325 131,29	—	—			
188	461 187,87	1 324 909,95	—	—			
187	461 187,89	1 324 812,56	—	—			
186	461 202,81	1 324 771,35	—	—			
185	461 197,02	1 324 741,64	—	—			
184	461 167,32	1 324 698,15	—	—			
183	461 161,82	1 324 668,77	—	—			
182	461 161,72	1 324 668,34	—	—			
181	461 161,75	1 324 689,80	—	—			
180	461 152,45	1 324 726,06	—	—			
179	461 119,11	1 324 788,07	—	—			
178	461 110,46	1 324 793,88	—	—			
177	461 095,41	1 324 796,39	—	—			
176	461 090,39	1 324 808,42	—	—			
175	461 087,38	1 324 832,49	—	—			

Раздел 3

Сведения о местоположении измененных (уточненных) границ объекта							
1	**2**	**3**	**4**	**5**	**6**	**7**	**8**
174	461 095,27	1 324 843,96	—	—			
173	461 114,22	1 324 848,05	—	—			
172	461 121,56	1 324 852,40	—	—			
171	461 130,33	1 324 872,99	—	—			
170	461 132,54	1 324 886,15	—	—			
169	461 121,50	1 324 915,74	—	—			
168	461 092,46	1 324 980,87	—	—			
167	461 078,84	1 325 001,80	—	—			
166	461 014,68	1 325 000,44	—	—			
165	460 969,69	1 324 960,16	—	—			
164	460 971,58	1 324 929,87	—	—			
163	460 963,84	1 324 954,57	—	—			
162	460 929,38	1 324 944,54	—	—			
161	460 935,81	1 324 914,70	—	—			
160	460 840,66	1 324 889,40	—	—			
159	460 829,19	1 324 886,35	—	—			
158	460 827,89	1 324 890,92	—	—			
157	460 828,08	1 324 907,67	—	—			
156	460 818,22	1 324 913,26	—	—			
155	460 809,50	1 324 901,22	—	—			
154	460 804,15	1 324 879,68	—	—			
153	460 799,50	1 324 878,44	—	—			
152	460 795,01	1 324 894,19	—	—			
151	460 795,20	1 324 910,99	—	—			
150	460 785,80	1 324 916,58	—	—			
149	460 777,06	1 324 904,50	—	—			
148	460 771,03	1 324 880,17	—	—			
147	460 776,69	1 324 854,26	—	—	—	—	—
146	460 768,38	1 324 845,51	—	—			
145	460 743,53	1 324 830,76	—	—			
144	460 708,31	1 324 816,24	—	—			
143	460 700,39	1 324 805,12	—	—			
142	460 703,23	1 324 832,61	—	—			
141	460 715,54	1 324 868,21	—	—			
140	460 720,42	1 324 924,78	—	—			
139	460 677,08	1 324 921,81	—	—			
138	460 610,82	1 324 917,27	—	—			
137	460 591,53	1 324 908,27	—	—			
136	460 581,12	1 324 905,44	—	—			
135	460 571,86	1 324 904,66	—	—			
134	460 559,76	1 324 906,21	—	—			
133	460 550,76	1 324 906,77	—	—			
132	460 539,44	1 324 907,49	—	—			
131	460 533,95	1 324 906,98	—	—			
130	460 530,19	1 324 906,64	—	—			
129	460 517,06	1 324 905,44	—	—			
128	460 508,98	1 324 907,45	—	—			
127	460 503,69	1 324 908,78	—	—			
126	460 496,23	1 324 913,14	—	—			
125	460 486,78	1 324 918,68	—	—			
124	460 470,06	1 324 942,86	—	—			
123	460 485,19	1 324 948,90	—	—			
122	460 482,43	1 324 962,03	—	—			
121	460 465,81	1 324 959,74	—	—			
120	460 462,48	1 325 005,13	—	—			

Раздел 3

Сведения о местоположении измененных (уточненных) границ объекта							
1	**2**	**3**	**4**	**5**	**6**	**7**	**8**
119	460 478,22	1 325 009,55	—	—			
118	460 483,11	1 325 021,99	—	—			
117	460 489,64	1 325 030,76	—	—			
116	460 501,46	1 325 038,20	—	—			
115	460 513,44	1 325 043,60	—	—			
114	460 522,30	1 325 053,13	—	—			
113	460 520,59	1 325 062,47	—	—			
112	460 473,68	1 325 054,99	—	—			
111	460 473,04	1 325 061,90	—	—			
110	460 456,92	1 325 058,75	—	—			
109	460 455,42	1 325 056,93	—	—			
108	460 457,23	1 325 035,45	—	—			
107	460 458,34	1 325 008,17	—	—			
106	460 440,40	1 324 976,27	—	—			
105	460 439,03	1 324 963,31	—	—			
104	460 431,35	1 324 957,58	—	—			
103	460 399,27	1 324 953,03	—	—			
102	460 399,16	1 324 957,40	—	—			
101	460 389,13	1 325 002,67	—	—			
100	460 381,71	1 325 030,17	—	—			
99	460 365,21	1 325 028,38	—	—			
98	460 343,83	1 325 027,75	—	—			
97	460 318,78	1 325 023,53	—	—			
96	460 319,95	1 325 001,83	—	—			
95	460 318,26	1 324 998,61	—	—			
94	460 286,15	1 324 997,14	—	—			
93	460 274,54	1 324 993,60	—	—			
92	460 253,32	1 324 997,29	—	—	—	—	—
91	460 205,50	1 324 999,06	—	—			
90	460 201,21	1 324 976,95	—	—			
89	460 200,75	1 324 962,09	—	—			
88	460 225,60	1 324 962,88	—	—			
87	460 230,51	1 324 962,10	—	—			
86	460 240,87	1 324 960,45	—	—			
85	460 249,53	1 324 959,07	—	—			
84	460 254,30	1 324 948,22	—	—			
83	460 255,45	1 324 932,54	—	—			
82	460 260,41	1 324 917,26	—	—			
81	460 262,64	1 324 910,41	—	—			
80	460 252,31	1 324 902,15	—	—			
79	460 253,47	1 324 867,48	—	—			
78	460 199,47	1 324 864,43	—	—			
77	460 199,16	1 324 820,68	—	—			
76	460 196,96	1 324 815,74	—	—			
75	460 195,41	1 324 799,50	—	—			
74	460 202,28	1 324 785,10	—	—			
73	460 196,13	1 324 727,03	—	—			
72	460 201,37	1 324 692,85	—	—			
71	460 175,97	1 324 662,33	—	—			
70	460 122,46	1 324 639,46	—	—			
69	460 104,24	1 324 633,99	—	—			
68	460 102,93	1 324 633,99	—	—			
67	460 094,46	1 324 630,46	—	—			
66	460 085,71	1 324 626,73	—	—			
65	460 059,64	1 324 620,84	—	—			

Раздел 3

Сведения о местоположении измененных (уточненных) границ объекта							
1	**2**	**3**	**4**	**5**	**6**	**7**	**8**
64	460 043,19	1 324 614,18	—	—			
63	459 857,97	1 324 539,31	—	—			
62	459 856,18	1 324 547,54	—	—			
61	459 876,10	1 324 554,29	—	—			
60	459 913,21	1 324 573,14	—	—			
59	459 903,54	1 324 588,42	—	—			
58	459 884,96	1 324 576,15	—	—			
57	459 878,66	1 324 573,36	—	—			
56	459 875,34	1 324 571,89	—	—			
55	459 870,66	1 324 613,46	—	—			
54	459 889,18	1 324 614,29	—	—			
53	459 888,09	1 324 622,74	—	—			
52	459 880,97	1 324 646,37	—	—			
51	459 879,52	1 324 652,10	—	—			
50	459 891,67	1 324 703,04	—	—			
49	459 893,45	1 324 720,84	—	—			
48	459 854,00	1 324 724,75	—	—			
47	459 845,98	1 324 725,08	—	—			
46	459 835,69	1 324 728,51	—	—			
45	459 854,46	1 324 757,34	—	—			
44	459 866,27	1 324 755,86	—	—			
43	459 867,36	1 324 762,75	—	—			
42	459 878,26	1 324 760,17	—	—			
41	459 881,32	1 324 759,74	—	—			
40	459 908,85	1 324 756,62	—	—			
39	459 916,40	1 324 756,17	—	—			
38	459 926,47	1 324 785,98	—	—			
37	459 931,79	1 324 785,33	—	—	—	—	—
36	459 941,47	1 324 797,20	—	—			
35	459 951,90	1 324 808,70	—	—			
34	459 952,04	1 324 813,26	—	—			
33	459 947,06	1 324 829,62	—	—			
32	459 921,52	1 324 841,03	—	—			
31	459 918,01	1 324 858,88	—	—			
30	459 918,01	1 324 916,50	—	—			
29	459 868,11	1 324 917,01	—	—			
28	459 868,73	1 324 929,94	—	—			
27	459 868,23	1 324 934,18	—	—			
26	459 895,27	1 324 938,13	—	—			
25	459 893,72	1 324 968,72	—	—			
24	459 848,31	1 324 964,53	—	—			
23	459 848,23	1 324 974,22	—	—			
22	459 850,78	1 324 988,49	—	—			
21	459 850,04	1 325 011,67	—	—			
20	459 835,15	1 325 011,55	—	—			
19	459 833,82	1 324 995,09	—	—			
18	459 832,53	1 324 995,60	—	—			
17	459 798,29	1 324 992,89	—	—			
16	459 722,09	1 324 980,69	—	—			
15	459 703,56	1 324 973,65	—	—			
14	459 686,73	1 324 964,60	—	—			
13	459 626,64	1 324 939,87	—	—			
12	459 596,46	1 324 929,57	—	—			
11	459 587,90	1 324 926,65	—	—			
10	459 583,67	1 324 906,56	—	—			

Раздел 3

Сведения о местоположении измененных (уточненных) границ объекта							
1	**2**	**3**	**4**	**5**	**6**	**7**	**8**
9	459 576,90	1 324 903,46	—	—	—	—	—
8	459 573,77	1 324 875,64	—	—			
7	459 569,51	1 324 864,36	—	—			
6	459 548,05	1 324 856,56	—	—			
5	459 545,21	1 324 869,88	—	—			
4	459 542,90	1 324 884,75	—	—			
3	459 539,08	1 324 890,65	—	—			
2	459 491,37	1 324 884,07	—	—			
1	459 483,39	1 324 888,36	—	—			
Внутренний контур 1 из 7							
602	455 893,41	1 325 461,07	—	—	—	—	—
603	455 894,97	1 325 487,69	—	—			
604	455 840,63	1 325 446,87	—	—			
605	455 826,40	1 325 469,63	—	—			
606	455 922,95	1 325 587,70	—	—			
607	455 997,14	1 325 614,85	—	—			
608	455 988,60	1 325 651,85	—	—			
609	455 991,43	1 325 683,16	—	—			
610	455 968,65	1 325 745,78	—	—			
611	456 022,72	1 325 777,10	—	—			
612	456 045,48	1 325 816,96	—	—			
613	456 011,32	1 325 828,34	—	—			
614	455 997,08	1 325 839,72	—	—			
615	456 028,39	1 325 862,50	—	—			
616	456 008,46	1 325 896,65	—	—			
617	455 957,22	1 325 885,25	—	—			
618	455 960,05	1 325 964,95	—	—			
619	455 974,27	1 326 007,65	—	—			
620	455 979,94	1 326 081,66	—	—			
621	455 985,63	1 326 112,97	—	—			
622	455 985,60	1 326 223,99	—	—			
623	456 008,35	1 326 275,23	—	—			
624	456 022,55	1 326 414,71	—	—			
625	455 996,92	1 326 468,78	—	—			
626	455 968,44	1 326 511,47	—	—			
627	455 911,50	1 326 571,23	—	—			
628	455 846,02	1 326 585,45	—	—			
629	455 800,50	1 326 528,51	—	—			
630	455 766,37	1 326 414,64	—	—			
631	455 755,01	1 326 312,16	—	—			
632	455 755,04	1 326 209,69	—	—			
633	455 757,91	1 326 127,15	—	—			
634	455 786,38	1 326 104,38	—	—			
635	455 846,15	1 326 104,40	—	—			
636	455 860,40	1 326 064,55	—	—			
637	455 872,74	1 326 054,68	—	—			
638	455 903,10	1 326 030,41	—	—			
639	455 917,34	1 326 001,94	—	—			
640	455 866,12	1 325 930,77	—	—			
641	455 846,23	1 325 831,14	—	—			
642	455 854,79	1 325 740,05	—	—			
643	455 891,80	1 325 720,14	—	—			
644	455 888,97	1 325 668,90	—	—			
645	455 843,43	1 325 623,35	—	—			
646	455 820,68	1 325 555,03	—	—			

Раздел 3

Сведения о местоположении измененных (уточненных) границ объекта							
1	**2**	**3**	**4**	**5**	**6**	**7**	**8**
647	455 786,55	1 325 455,39	—	—	—	—	—
648	455 766,63	1 325 421,23	—	—			
649	455 721,10	1 325 372,83	—	—			
650	455 675,81	1 325 329,69	—	—			
651	455 717,48	1 325 240,00	—	—			
652	455 743,91	1 325 247,59	—	—			
653	455 792,29	1 325 281,76	—	—			
654	455 772,35	1 325 335,84	—	—			
602	455 893,41	1 325 461,07	—	—			
Внутренний контур 2 из 7							
655	456 322,96	1 325 261,89	—	—	—	—	—
656	456 398,36	1 325 374,35	—	—			
657	456 401,17	1 325 499,59	—	—			
658	456 398,31	1 325 573,60	—	—			
659	456 352,93	1 325 703,18	—	—			
660	456 367,14	1 325 794,27	—	—			
661	456 341,46	1 325 990,67	—	—			
662	456 321,50	1 326 141,53	—	—			
663	456 304,86	1 326 251,51	—	—			
664	456 276,64	1 326 272,45	—	—			
665	456 227,53	1 326 272,44	—	—			
666	456 173,45	1 326 275,27	—	—			
667	456 193,39	1 326 229,73	—	—			
668	456 236,10	1 326 175,66	—	—			
669	456 278,81	1 326 130,13	—	—			
670	456 267,44	1 326 061,81	—	—			
671	456 244,69	1 325 990,65	—	—			
672	456 233,30	1 325 990,64	—	—			
673	456 207,67	1 326 044,72	—	—			
674	456 173,50	1 326 067,48	—	—			
675	456 176,36	1 326 047,56	—	—			
676	456 176,38	1 325 939,39	—	—			
677	456 179,25	1 325 862,54	—	—			
678	456 182,12	1 325 785,68	—	—			
679	456 182,15	1 325 649,06	—	—			
680	456 170,61	1 325 519,45	—	—			
681	456 159,24	1 325 459,68	—	—			
682	456 196,26	1 325 385,68	—	—			
683	456 179,21	1 325 291,74	—	—			
684	456 193,44	1 325 286,05	—	—			
685	456 270,29	1 325 297,46	—	—			
655	456 322,96	1 325 261,89	—	—			
Внутренний контур 3 из 7							
686	458 110,98	1 326 531,59	—	—	—	—	—
687	458 096,22	1 326 536,35	—	—			
688	458 085,33	1 326 547,24	—	—			
689	458 064,74	1 326 548,61	—	—			
690	458 023,56	1 326 555,46	—	—			
691	457 997,47	1 326 562,31	—	—			
692	457 949,43	1 326 569,17	—	—			
693	457 889,01	1 326 580,88	—	—			
694	457 885,31	1 326 584,16	—	—			
695	457 871,04	1 326 581,07	—	—			
696	457 845,20	1 326 570,00	—	—			
697	457 828,74	1 326 550,54	—	—			

Раздел 3

Сведения о местоположении измененных (уточненных) границ объекта							
1	**2**	**3**	**4**	**5**	**6**	**7**	**8**
698	457 844,06	1 326 529,36	—	—			
699	457 808,06	1 326 489,76	—	—			
700	457 790,69	1 326 466,59	—	—			
701	457 787,90	1 326 429,13	—	—			
702	457 768,82	1 326 403,49	—	—			
703	457 758,94	1 326 381,06	—	—			
704	457 758,28	1 326 361,92	—	—			
705	457 752,91	1 326 309,57	—	—			
706	457 753,58	1 326 259,23	—	—			
707	457 758,95	1 326 220,97	—	—			
708	457 766,33	1 326 190,76	—	—			
709	457 755,93	1 326 159,89	—	—			
710	457 734,79	1 326 145,79	—	—			
711	457 700,22	1 326 127,33	—	—			
712	457 627,88	1 326 101,26	—	—			
713	457 583,10	1 326 102,33	—	—			
714	457 576,61	1 326 107,20	—	—			
715	457 562,26	1 326 106,89	—	—			
716	457 512,12	1 326 137,83	—	—			
717	457 510,45	1 326 135,89	—	—			
718	457 540,17	1 326 101,81	—	—			
719	457 560,56	1 326 079,95	—	—			
720	457 563,83	1 326 078,73	—	—			
721	457 572,98	1 326 073,67	—	—	—	—	—
722	457 608,94	1 326 070,45	—	—			
723	457 587,80	1 326 040,07	—	—			
724	457 577,90	1 325 988,89	—	—			
725	457 580,32	1 325 975,21	—	—			
726	457 605,04	1 325 970,02	—	—			
727	457 602,84	1 326 000,76	—	—			
728	457 614,73	1 326 025,24	—	—			
729	457 639,06	1 326 050,95	—	—			
730	457 708,20	1 326 081,09	—	—			
731	457 750,47	1 326 113,53	—	—			
732	457 757,54	1 326 119,93	—	—			
733	457 794,00	1 326 173,06	—	—			
734	457 786,75	1 326 240,78	—	—			
735	457 801,24	1 326 306,94	—	—			
736	457 810,83	1 326 376,95	—	—			
737	457 852,01	1 326 409,91	—	—			
738	457 906,91	1 326 409,92	—	—			
739	457 970,47	1 326 417,61	—	—			
740	457 993,98	1 326 425,37	—	—			
741	458 030,45	1 326 453,88	—	—			
742	458 071,62	1 326 484,09	—	—			
743	458 116,91	1 326 501,95	—	—			
686	458 110,98	1 326 531,59	—	—			
Внутренний контур 4 из 7							
744	460 138,64	1 326 634,50	—	—			
745	460 130,43	1 326 671,39	—	—			
746	460 096,26	1 326 678,72	—	—			
747	460 061,97	1 326 672,03	—	—	—	—	—
748	460 060,31	1 326 674,25	—	—			
749	460 050,92	1 326 666,14	—	—			
750	460 017,00	1 326 659,76	—	—			

Раздел 3

Сведения о местоположении измененных (уточненных) границ объекта							
1	**2**	**3**	**4**	**5**	**6**	**7**	**8**
751	459 988,71	1 326 668,80	—	—	—	—	—
752	459 981,97	1 326 667,53	—	—			
753	459 916,88	1 326 688,31	—	—			
754	459 891,77	1 326 693,60	—	—			
755	459 823,67	1 326 688,47	—	—			
756	459 770,67	1 326 698,91	—	—			
757	459 685,22	1 326 713,16	—	—			
758	459 681,96	1 326 715,55	—	—			
759	459 649,29	1 326 720,99	—	—			
760	459 607,15	1 326 751,85	—	—			
761	459 606,73	1 326 751,73	—	—			
762	459 612,84	1 326 702,34	—	—			
763	459 626,47	1 326 657,66	—	—			
764	459 645,02	1 326 618,37	—	—			
765	459 716,95	1 326 592,46	—	—			
766	459 746,90	1 326 586,66	—	—			
767	459 813,10	1 326 596,51	—	—			
768	459 818,93	1 326 593,43	—	—			
769	459 838,11	1 326 587,42	—	—			
770	459 848,56	1 326 588,97	—	—			
771	459 911,27	1 326 567,79	—	—			
772	459 956,41	1 326 544,74	—	—			
773	459 985,92	1 326 546,34	—	—			
774	460 066,33	1 326 585,26	—	—			
775	460 118,77	1 326 603,22	—	—			
744	460 138,64	1 326 634,50	—	—			
Внутренний контур 5 из 7							
776	457 660,50	1 325 196,24	—	—	—	—	—
777	457 673,39	1 325 224,53	—	—			
778	457 685,47	1 325 275,05	—	—			
779	457 680,59	1 325 326,02	—	—			
780	457 658,11	1 325 361,24	—	—			
781	457 660,90	1 325 383,54	—	—			
782	457 674,27	1 325 395,01	—	—			
783	457 688,91	1 325 394,53	—	—			
784	457 706,26	1 325 397,18	—	—			
785	457 707,98	1 325 397,67	—	—			
786	457 709,27	1 325 398,10	—	—			
787	457 798,76	1 325 452,94	—	—			
788	457 792,79	1 325 487,62	—	—			
789	457 756,99	1 325 475,28	—	—			
790	457 711,83	1 325 456,52	—	—			
791	457 663,73	1 325 436,74	—	—			
792	457 628,82	1 325 425,91	—	—			
793	457 598,93	1 325 416,57	—	—			
794	457 573,71	1 325 418,44	—	—			
795	457 573,71	1 325 432,45	—	—			
796	457 586,74	1 325 454,81	—	—			
797	457 602,66	1 325 476,35	—	—			
798	457 600,80	1 325 490,36	—	—			
799	457 585,86	1 325 499,71	—	—			
800	457 561,56	1 325 487,56	—	—			
801	457 543,82	1 325 461,41	—	—			
802	457 535,41	1 325 415,64	—	—			
803	457 488,70	1 325 411,91	—	—			

Раздел 3

Сведения о местоположении измененных (уточненных) границ объекта							
1	**2**	**3**	**4**	**5**	**6**	**7**	**8**
804	457 451,89	1 325 409,82	—	—			
805	457 414,42	1 325 398,58	—	—			
806	457 408,79	1 325 420,13	—	—			
807	457 419,77	1 325 465,12	—	—			
808	457 426,55	1 325 502,77	—	—			
809	457 458,58	1 325 545,89	—	—			
810	457 487,44	1 325 580,00	—	—			
811	457 480,85	1 325 604,71	—	—			
812	457 445,29	1 325 583,09	—	—			
813	457 402,21	1 325 547,50	—	—			
814	457 390,44	1 325 513,87	—	—			
815	457 380,83	1 325 446,12	—	—			
816	457 381,64	1 325 413,57	—	—			
817	457 367,28	1 325 395,11	—	—			
818	457 320,56	1 325 374,56	—	—			
819	457 319,28	1 325 374,74	—	—			
820	457 319,29	1 325 363,26	—	—	—	—	—
821	457 331,52	1 325 350,39	—	—			
822	457 361,67	1 325 349,34	—	—			
823	457 382,54	1 325 344,12	—	—			
824	457 397,03	1 325 342,11	—	—			
825	457 408,46	1 325 342,63	—	—			
826	457 416,67	1 325 346,07	—	—			
827	457 439,20	1 325 353,06	—	—			
828	457 505,52	1 325 349,33	—	—			
829	457 533,54	1 325 342,78	—	—			
830	457 555,94	1 325 344,65	—	—			
831	457 595,20	1 325 350,25	—	—			
832	457 630,09	1 325 348,72	—	—			
833	457 642,66	1 325 345,69	—	—			
834	457 657,96	1 325 331,19	—	—			
835	457 652,05	1 325 203,89	—	—			
776	457 660,50	1 325 196,24	—	—			
Внутренний контур 6 из 7							
836	457 194,90	1 325 876,02	—	—			
837	457 194,89	1 325 910,61	—	—			
838	457 168,53	1 325 928,73	—	—			
839	457 175,11	1 325 943,55	—	—			
840	457 191,58	1 325 964,97	—	—			
841	457 208,04	1 326 011,10	—	—			
842	457 224,49	1 326 093,47	—	—			
843	457 199,78	1 326 093,46	—	—			
844	457 165,19	1 326 075,33	—	—			
845	457 096,01	1 326 060,49	—	—			
846	457 081,19	1 326 039,07	—	—	—	—	—
847	457 109,21	1 325 988,01	—	—			
848	457 128,99	1 325 936,95	—	—			
849	457 133,94	1 325 900,71	—	—			
850	457 117,47	1 325 912,24	—	—			
851	457 096,05	1 325 933,65	—	—			
852	457 063,10	1 325 915,52	—	—			
853	457 089,47	1 325 889,17	—	—			
854	457 132,83	1 325 886,81	—	—			
855	457 168,16	1 325 881,91	—	—			
856	457 184,77	1 325 875,24	—	—			

Раздел 3

Сведения о местоположении измененных (уточненных) границ объекта							
1	**2**	**3**	**4**	**5**	**6**	**7**	**8**
836	457 194,90	1 325 876,02	—	—	—	—	—
Внутренний контур 7 из 7							
857	456 159,18	1 326 394,82	—	—	—	—	—
858	456 156,32	1 326 451,75	—	—			
859	456 163,54	1 326 605,48	—	—			
860	456 172,29	1 326 648,54	—	—			
861	456 224,80	1 326 760,20	—	—			
862	456 181,04	1 326 773,39	—	—			
863	456 173,71	1 326 738,04	—	—			
864	456 153,75	1 326 707,75	—	—			
865	456 140,15	1 326 668,15	—	—			
866	456 130,66	1 326 616,83	—	—			
867	456 119,31	1 326 532,92	—	—			
868	456 111,83	1 326 485,85	—	—			
869	456 120,51	1 326 425,22	—	—			
870	456 134,37	1 326 402,70	—	—			
857	456 159,18	1 326 394,82	—	—			
62:13-7.18(2)							
871	457 965,74	1 323 802,98	—	—	—	—	—
872	458 036,02	1 323 851,51	—	—			
873	458 057,18	1 323 875,66	—	—			
874	458 064,18	1 323 898,92	—	—			
875	458 053,74	1 323 881,02	—	—			
876	458 034,40	1 323 865,76	—	—			
877	458 019,86	1 323 863,15	—	—			
878	458 005,69	1 323 863,52	—	—			
879	457 986,29	1 323 858,68	—	—			
880	457 972,87	1 323 854,95	—	—			
881	457 951,61	1 323 860,17	—	—			
882	457 937,12	1 323 862,39	—	—			
883	457 918,88	1 323 860,52	—	—			
884	457 853,09	1 323 894,38	—	—			
885	457 843,80	1 323 876,29	—	—			
886	457 874,66	1 323 857,63	—	—			
887	457 876,53	1 323 839,62	—	—			
888	457 918,33	1 323 770,25	—	—			
871	457 965,74	1 323 802,98	—	—			
ЗУ1(1)							
1	—	—	458 031,06	1 324 453,56	Картометрический метод	2,50	—
2	—	—	458 035,48	1 324 474,97			
3	—	—	458 059,09	1 324 500,86			
4	—	—	458 069,59	1 324 535,27			
5	—	—	458 082,81	1 324 553,76			
6	—	—	458 101,78	1 324 585,07			
7	—	—	458 106,36	1 324 586,22			
8	—	—	458 110,32	1 324 587,21			
9	—	—	458 117,60	1 324 589,05			

Раздел 3

Сведения о местоположении измененных (уточненных) границ объекта							
1	**2**	**3**	**4**	**5**	**6**	**7**	**8**
10	—	—	458 120,03	1 324 595,05	Картометрический метод	2,50	—
11	—	—	458 121,58	1 324 602,81			
12	—	—	458 121,45	1 324 612,72			
13	—	—	458 123,35	1 324 621,19			
14	—	—	458 098,47	1 324 601,63			
15	—	—	458 084,66	1 324 612,31			
16	—	—	458 049,58	1 324 567,00			
17	—	—	458 063,38	1 324 556,31			
18	—	—	458 075,16	1 324 547,77			
19	—	—	457 979,26	1 324 383,18			
20	—	—	457 870,12	1 324 399,68			
21	—	—	457 853,09	1 324 384,19			
22	—	—	457 879,21	1 324 360,96			
23	—	—	457 896,79	1 324 346,04			
24	—	—	457 917,63	1 324 328,36			
25	—	—	457 920,15	1 324 331,34			
26	—	—	457 925,26	1 324 326,76			
27	—	—	457 922,97	1 324 323,84			
28	—	—	457 924,89	1 324 322,18			
29	—	—	457 932,05	1 324 324,61			
30	—	—	457 937,00	1 324 366,96			
31	—	—	457 948,09	1 324 376,21			
32	—	—	457 977,24	1 324 380,16			
33	—	—	457 983,10	1 324 380,95			
1	—	—	458 031,06	1 324 453,56			
ЗУ1(2)							
34	—	—	457 907,15	1 323 866,56	Картометрический метод	2,50	—
35	—	—	457 904,90	1 323 869,26			
36	—	—	457 887,43	1 323 883,22			

Раздел 3

Сведения о местоположении измененных (уточненных) границ объекта							
1	**2**	**3**	**4**	**5**	**6**	**7**	**8**
37	—	—	457 875,82	1 323 883,00	Картометрический метод	2,50	—
38	—	—	457 869,94	1 323 887,81			
39	—	—	457 865,62	1 323 911,81			
40	—	—	457 843,12	1 323 919,19			
41	—	—	457 853,09	1 323 894,38			
34	—	—	457 907,15	1 323 866,56			
ЗУ1(3)							
42	—	—	458 655,56	1 324 735,36	Картометрический метод	2,50	—
43	—	—	458 664,82	1 324 757,75			
44	—	—	458 634,55	1 324 779,93			
45	—	—	458 612,23	1 324 762,34			
46	—	—	458 608,23	1 324 716,71			
47	—	—	458 622,63	1 324 751,60			
42	—	—	458 655,56	1 324 735,36			
ЗУ1(4)							
48	—	—	458 590,71	1 324 662,36	Картометрический метод	2,50	—
49	—	—	458 460,60	1 324 773,71			
50	—	—	458 448,94	1 324 757,57			
51	—	—	458 461,77	1 324 741,42			
52	—	—	458 469,76	1 324 749,90			
53	—	—	458 485,90	1 324 734,33			
54	—	—	458 476,06	1 324 722,91			
55	—	—	458 490,33	1 324 704,41			
56	—	—	458 522,83	1 324 687,26			
57	—	—	458 544,89	1 324 668,32			
58	—	—	458 556,51	1 324 664,03			
48	—	—	458 590,71	1 324 662,36			

ГРАФИЧЕСКОЕ ОПИСАНИЕ
местоположения границ населенных пунктов, территориальных зон, особо охраняемых природных территорий, зон с особыми условиями использования территории

5 Зона рекреационного назначения (населенный пункт д. Подлуг)

(наименование объекта, местоположение границ которого описано (далее - объект)

Раздел 1

Сведения об объекте		
№ п/п	**Характеристики объекта**	**Описание характеристик**
1	**2**	**3**
1	Местоположение объекта	391110, Рязанская область, Рыбновский муниципальный округ, Истобниковский сельский округ, Подлуг деревня.
2	Площадь объекта ± величина погрешности определения площади (Р ± ΔР)	77 927 м²
3	Иные характеристики объекта	Вид объекта реестра границ: Территориальная зона Номер кадастрового района: 62:13 Наименование объекта: 5 Зона рекреационного назначения (населенный пункт д. Подлуг) Вид или наименование зоны (территории) по документу: 5 Зона рекреационного назначения Вид зоны: Зона рекреационного назначения Наименование органа, принявшего решение об установлении зоны (создании территории): Главное управление архитектуры и градостроительства Рязанской области

Раздел 2

Сведения о местоположении границ объекта					
1. Система координат МСК-62, зона 1					
2. Сведения о характерных точках границ объекта					
Обозначение характерных точек границ	**Координаты, м**		**Метод определения координат характерной точки**	**Средняя квадратическая погрешность положения характерной точки (Mt), м**	**Описание обозначения точки на местности (при наличии)**
	X	**Y**			
1	**2**	**3**	**4**	**5**	**6**
—	—	—	—	—	—
3. Сведения о характерных точках части (частей) границы объекта					
1	**2**	**3**	**4**	**5**	**6**
ЗУ1(1)					
1	459 835,15	1 325 011,54	Картометрический метод	2,50	—
2	459 835,14	1 325 011,54			
3	459 835,14	1 325 011,55			
4	459 700,99	1 325 011,55			
5	459 585,50	1 324 945,05			
6	459 587,90	1 324 926,65			
7	459 596,46	1 324 929,57			
8	459 626,64	1 324 939,87			
9	459 686,68	1 324 964,60			
10	459 703,56	1 324 973,65			
11	459 722,09	1 324 980,69			
12	459 798,29	1 324 992,89			
13	459 832,53	1 324 995,60			
14	459 833,82	1 324 995,09			
1	459 835,15	1 325 011,54			
ЗУ1(2)					
15	460 048,44	1 324 618,71	Картометрический метод	2,50	—
16	460 048,44	1 325 041,00			
17	459 838,21	1 325 041,00			
18	459 835,15	1 325 011,55			
19	459 850,04	1 325 011,67			
20	459 850,78	1 324 988,49			
21	459 848,23	1 324 974,22			
22	459 848,31	1 324 964,53			
23	459 893,72	1 324 968,72			
24	459 895,27	1 324 938,13			
25	459 868,23	1 324 934,18			
26	459 868,73	1 324 929,94			
27	459 868,11	1 324 917,01			
28	459 918,01	1 324 916,50			
29	459 918,01	1 324 858,88			
30	459 921,52	1 324 841,03			
31	459 937,42	1 324 833,93			
32	459 947,06	1 324 829,62			
33	459 952,04	1 324 813,26			
34	459 951,90	1 324 808,70			
35	459 941,47	1 324 797,20			
36	459 931,79	1 324 785,33			
37	459 926,47	1 324 785,98			
38	459 916,40	1 324 756,17			
39	459 908,85	1 324 756,62			
40	459 881,32	1 324 759,74			
41	459 878,26	1 324 760,17			

Раздел 2

Сведения о местоположении границ объекта					
1	**2**	**3**	**4**	**5**	**6**
42	459 867,36	1 324 762,75	Картометрический метод	2,50	—
43	459 866,27	1 324 755,86			
44	459 854,46	1 324 757,34			
45	459 835,69	1 324 728,51			
46	459 845,98	1 324 725,08			
47	459 853,95	1 324 724,75			
48	459 893,45	1 324 720,84			
49	459 891,67	1 324 703,04			
50	459 879,52	1 324 652,10			
51	459 880,97	1 324 646,37			
52	459 888,09	1 324 622,74			
53	459 889,18	1 324 614,29			
54	459 873,61	1 324 613,82			
55	459 870,66	1 324 613,46			
56	459 875,34	1 324 571,89			
57	459 878,66	1 324 573,36			
58	459 884,96	1 324 576,15			
59	459 903,54	1 324 588,42			
60	459 913,21	1 324 573,14			
15	460 048,44	1 324 618,71			

ГРАФИЧЕСКОЕ ОПИСАНИЕ
местоположения границ населенных пунктов, территориальных зон, особо охраняемых природных территорий, зон с особыми условиями использования территории

5 Зона рекреационного назначения (населенный пункт д. Путково)

(наименование объекта, местоположение границ которого описано (далее - объект)

Раздел 1

Сведения об объекте		
№ п/п	**Характеристики объекта**	**Описание характеристик**
1	**2**	**3**
1	Местоположение объекта	391110, Рязанская область, Рыбновский муниципальный округ, Истобниковский сельский округ, Путково деревня.
2	Площадь объекта ± величина погрешности определения площади (Р ± ΔР)	30 918 м²
3	Иные характеристики объекта	Вид объекта реестра границ: Территориальная зона Номер кадастрового района: 62:13 Наименование объекта: 5 Зона рекреационного назначения (населенный пункт д. Путково) Вид или наименование зоны (территории) по документу: 5 Зона рекреационного назначения Вид зоны: Зона рекреационного назначения Наименование органа, принявшего решение об установлении зоны (создании территории): Главное управление архитектуры и градостроительства Рязанской области

Раздел 2

Сведения о местоположении границ объекта					
1. Система координат МСК-62, зона 1					
2. Сведения о характерных точках границ объекта					
Обозначение характерных точек границ	**Координаты, м**		**Метод определения координат характерной точки**	**Средняя квадратическая погрешность положения характерной точки (Mt), м**	**Описание обозначения точки на местности (при наличии)**
	X	**Y**			
1	**2**	**3**	**4**	**5**	**6**
—	—	—	—	—	—
3. Сведения о характерных точках части (частей) границы объекта					
1	**2**	**3**	**4**	**5**	**6**
ЗУ1(1)					
1	461 244,35	1 325 135,40	Картометрический метод	2,50	—
2	461 213,77	1 325 167,72			
3	461 149,85	1 325 217,34			
4	461 106,38	1 325 173,32			
5	461 086,01	1 325 193,59			
6	461 050,55	1 325 212,20			
7	461 013,71	1 325 191,89			
8	460 992,29	1 325 144,43			
9	460 990,05	1 325 139,46			
10	460 965,53	1 325 085,11			
11	460 926,10	1 325 048,59			
12	460 874,50	1 325 020,09			
13	460 822,91	1 324 991,59			
14	460 828,08	1 324 907,67			
15	460 827,89	1 324 890,92			
16	460 832,36	1 324 875,21			
17	460 840,64	1 324 889,36			
18	460 935,82	1 324 914,67			
19	460 929,38	1 324 944,54			
20	460 963,83	1 324 954,57			
21	460 971,49	1 324 931,31			
22	460 969,69	1 324 960,16			
23	460 976,95	1 325 076,89			
24	461 002,62	1 325 133,79			
25	461 004,86	1 325 138,76			
26	461 024,39	1 325 182,03			
27	461 050,71	1 325 196,54			
28	461 077,76	1 325 182,35			
29	461 106,46	1 325 153,79			
30	461 140,42	1 325 188,16			
31	461 228,92	1 325 138,58			
1	461 244,35	1 325 135,40			
ЗУ1(2)					
32	461 145,12	1 324 610,65	Картометрический метод	2,50	—
33	461 145,01	1 324 660,04			
34	461 161,71	1 324 659,31			
35	461 161,75	1 324 689,80			
36	461 152,45	1 324 726,06			
37	461 119,11	1 324 788,07			
38	461 110,46	1 324 793,88			
39	461 126,40	1 324 759,45			
40	461 130,53	1 324 726,13			
41	461 114,83	1 324 723,33			

Раздел 2

Сведения о местоположении границ объекта					
1	**2**	**3**	**4**	**5**	**6**
42	461 119,69	1 324 653,25	Картометрический метод	2,50	—
43	461 138,79	1 324 656,45			
44	461 141,16	1 324 638,84			
45	461 098,60	1 324 634,36			
46	461 081,99	1 324 632,19			
47	461 084,11	1 324 615,82			
48	461 064,97	1 324 612,99			
49	461 063,98	1 324 612,85			
50	461 067,97	1 324 589,32			
32	461 145,12	1 324 610,65			
ЗУ1(3)					
51	461 014,32	1 324 944,79	Картометрический метод	2,50	—
52	461 000,27	1 324 918,21			
53	461 025,58	1 324 961,00			
54	461 018,12	1 324 995,46			
55	461 022,37	1 324 997,73			
56	461 027,96	1 325 000,72			
57	461 014,68	1 325 000,44			
51	461 014,32	1 324 944,79			

ГРАФИЧЕСКОЕ ОПИСАНИЕ
местоположения границ населенных пунктов, территориальных зон, особо охраняемых природных территорий, зон с особыми условиями использования территории

5 Зона рекреационного назначения (населенный пункт д.Слобода)

(наименование объекта, местоположение границ которого описано (далее - объект)

Раздел 1

Сведения об объекте		
№ п/п	**Характеристики объекта**	**Описание характеристик**
1	**2**	**3**
1	Местоположение объекта	391110, Рязанская область, Рыбновский муниципальный округ, Истобниковский сельский округ, Слобода деревня.
2	Площадь объекта ± величина погрешности определения площади (Р ± ΔР)	70 183 м²
3	Иные характеристики объекта	Вид объекта реестра границ: Территориальная зона Номер кадастрового района: 62:13 Наименование объекта: 5 Зона рекреационного назначения (населенный пункт д.Слобода) Вид или наименование зоны (территории) по документу: 5 Зона рекреационного назначения Вид зоны: Зона рекреационного назначения Наименование органа, принявшего решение об установлении зоны (создании территории): Главное управление архитектуры и градостроительства Рязанской области

Раздел 2

Сведения о местоположении границ объекта					
1. Система координат МСК-62, зона 1					
2. Сведения о характерных точках границ объекта					
Обозначение характерных точек границ	**Координаты, м**		**Метод определения координат характерной точки**	**Средняя квадратическая погрешность положения характерной точки (Mt), м**	**Описание обозначения точки на местности (при наличии)**
	X	**Y**			
1	**2**	**3**	**4**	**5**	**6**
—	—	—	—	—	—
3. Сведения о характерных точках части (частей) границы объекта					
1	**2**	**3**	**4**	**5**	**6**
ЗУ1(1)					
1	460 194,64	1 324 684,76	Картометрический метод	2,50	—
2	460 201,37	1 324 692,85			
3	460 196,13	1 324 727,03			
4	460 202,28	1 324 785,10			
5	460 195,41	1 324 799,50			
6	460 196,96	1 324 815,74			
7	460 199,16	1 324 820,68			
8	460 199,47	1 324 864,43			
9	460 253,46	1 324 867,49			
10	460 252,31	1 324 902,15			
11	460 262,64	1 324 910,41			
12	460 260,41	1 324 917,26			
13	460 255,45	1 324 932,54			
14	460 254,30	1 324 948,22			
15	460 249,53	1 324 959,07			
16	460 240,87	1 324 960,45			
17	460 230,51	1 324 962,10			
18	460 225,60	1 324 962,88			
19	460 200,75	1 324 962,09			
20	460 201,21	1 324 976,95			
21	460 205,50	1 324 999,06			
22	460 095,62	1 325 003,15			
23	460 094,46	1 324 630,46			
24	460 102,74	1 324 634,00			
25	460 104,05	1 324 634,00			
26	460 122,46	1 324 639,46			
27	460 175,99	1 324 662,34			
1	460 194,64	1 324 684,76			
ЗУ1(2)					
28	460 610,82	1 324 917,27	Картометрический метод	2,50	—
29	460 600,90	1 324 976,98			
30	460 625,69	1 325 021,57			
31	460 625,69	1 325 070,12			
32	460 625,69	1 325 093,84			
33	460 520,59	1 325 062,47			
34	460 522,30	1 325 053,13			
35	460 513,44	1 325 043,60			
36	460 501,46	1 325 038,20			
37	460 489,64	1 325 030,76			
38	460 483,11	1 325 021,99			
39	460 478,22	1 325 009,55			
40	460 462,48	1 325 005,13			
41	460 465,81	1 324 959,74			

Раздел 2

Сведения о местоположении границ объекта					
1	**2**	**3**	**4**	**5**	**6**
42	460 482,43	1 324 962,03			
43	460 485,19	1 324 948,90			
44	460 470,06	1 324 942,86			
45	460 486,78	1 324 918,68			
46	460 496,23	1 324 913,14			
47	460 503,69	1 324 908,78			
48	460 509,01	1 324 907,45			
49	460 517,06	1 324 905,44			
50	460 530,19	1 324 906,64	Картометрический метод	2,50	—
51	460 533,95	1 324 906,98			
52	460 539,44	1 324 907,49			
53	460 550,76	1 324 906,77			
54	460 559,76	1 324 906,21			
55	460 571,86	1 324 904,66			
56	460 581,12	1 324 905,44			
57	460 591,53	1 324 908,27			
28	460 610,82	1 324 917,27			
ЗУ1(3)					
58	460 431,35	1 324 957,58			
59	460 439,03	1 324 963,31			
60	460 440,40	1 324 976,27			
61	460 458,34	1 325 008,17			
62	460 457,23	1 325 035,45			
63	460 455,42	1 325 056,93	Картометрический метод	2,50	—
64	460 381,71	1 325 030,17			
65	460 389,13	1 325 002,67			
66	460 399,16	1 324 957,40			
67	460 399,27	1 324 953,03			
58	460 431,35	1 324 957,58			
ЗУ1(4)					
68	460 318,26	1 324 998,61			
69	460 319,95	1 325 001,83			
70	460 318,78	1 325 023,53			
71	460 318,30	1 325 032,51			
72	460 284,64	1 325 024,24	Картометрический метод	2,50	—
73	460 274,64	1 325 018,85			
74	460 274,54	1 324 993,60			
75	460 286,15	1 324 997,14			
68	460 318,26	1 324 998,61			

ГРАФИЧЕСКОЕ ОПИСАНИЕ
местоположения границ населенных пунктов, территориальных зон, особо охраняемых природных территорий, зон с особыми условиями использования территории

6.1 Зона кладбищ

(наименование объекта, местоположение границ которого описано (далее - объект)

Раздел 1

Сведения об объекте		
№ п/п	**Характеристики объекта**	**Описание характеристик**
1	**2**	**3**
1	Местоположение объекта	Рязанская область, Рыбновский муниципальный округ, Истобниковский сельский округ.
2	Площадь объекта ± величина погрешности определения площади (Р ± ΔР)	42 055 м²
3	Иные характеристики объекта	Вид объекта реестра границ: Территориальная зона Реестровый номер: 62:13-7.16 Номер кадастрового района: 62:13 Наименование объекта: 6.1 Зона кладбищ Вид или наименование зоны (территории) по документу: 6.1 Зона кладбищ Вид зоны: Зона специального назначения Наименование органа, принявшего решение об установлении зоны (создании территории): Главное управление архитектуры и градостроительства Рязанской области

Раздел 3

Сведения о местоположении измененных (уточненных) границ объекта							
1. Система координат МСК-62, зона 1							
2. Сведения о характерных точках границ объекта							
Обозначение характерных точек границы	**Существующие координаты, м**		**Измененные (уточненные) координаты, м**		**Метод определения координат характерной точки**	**Средняя квадратическая погрешность положения характерной точки (Mt), м**	**Описание обозначения точки на местности (при наличии)**
	X	**Y**	**X**	**Y**			
1	**2**	**3**	**4**	**5**	**6**	**7**	**8**
—	—	—	—	—	—	—	—
3. Сведения о характерных точках части (частей) границы объекта							
1	**2**	**3**	**4**	**5**	**6**	**7**	**8**
62:13-7.16(1)							
1	458 303,30	1 324 298,29	—	—	—	—	—
2	458 305,09	1 324 323,62	—	—			
3	458 270,52	1 324 375,46	—	—			
4	458 231,08	1 324 376,41	—	—			
5	458 213,63	1 324 348,17	—	—			
6	458 202,14	1 324 306,43	—	—			
7	458 201,46	1 324 301,00	—	—			
8	458 199,96	1 324 270,76	—	—			
9	458 235,87	1 324 248,41	—	—			
10	458 274,10	1 324 267,46	—	—			
1	458 303,30	1 324 298,29	—	—			
62:13-7.16(1)							
11	459 871,14	1 315 462,01	—	—	—	—	—
12	459 907,45	1 315 499,05	—	—			
13	459 912,64	1 315 516,99	—	—			
14	459 910,17	1 315 533,07	—	—			
15	459 861,37	1 315 565,03	—	—			
16	459 823,65	1 315 586,47	—	—			
17	459 822,67	1 315 579,39	—	—			
18	459 835,72	1 315 537,96	—	—			
19	459 831,12	1 315 436,12	—	—			
11	459 871,14	1 315 462,01	—	—			
62:13-7.16(1)							
20	460 751,45	1 323 764,66	—	—	—	—	—
21	460 737,00	1 323 964,35	—	—			
22	460 735,12	1 323 967,28	—	—			
23	460 732,36	1 323 969,19	—	—			
24	460 726,40	1 323 971,44	—	—			
25	460 720,02	1 323 971,91	—	—			
26	460 672,62	1 323 966,91	—	—			
27	460 534,31	1 323 952,31	—	—			
28	460 546,11	1 323 918,77	—	—			
29	460 558,29	1 323 884,15	—	—			
30	460 578,59	1 323 826,46	—	—			
31	460 604,20	1 323 753,69	—	—			
20	460 751,45	1 323 764,66	—	—			
62:13-7.16(1)							
32	462 116,48	1 316 892,38	—	—	—	—	—
33	462 060,19	1 316 848,85	—	—			
34	462 045,98	1 316 841,40	—	—			
35	462 034,85	1 316 839,73	—	—			
36	461 992,46	1 316 790,45	—	—			
37	461 937,47	1 316 754,92	—	—			

Раздел 3

Сведения о местоположении измененных (уточненных) границ объекта							
1	**2**	**3**	**4**	**5**	**6**	**7**	**8**
38	461 818,21	1 316 722,79	—	—	—	—	—
39	461 818,73	1 316 702,65	—	—			
40	461 818,77	1 316 664,37	—	—			
41	461 851,33	1 316 664,40	—	—			
42	461 873,37	1 316 659,88	—	—			
43	461 880,23	1 316 652,33	—	—			
44	461 896,33	1 316 643,07	—	—			
45	461 907,44	1 316 642,99	—	—			
46	461 940,76	1 316 659,47	—	—			
47	461 938,17	1 316 673,86	—	—			
48	461 965,35	1 316 676,59	—	—			
49	461 973,42	1 316 677,96	—	—			
50	462 017,44	1 316 655,56	—	—			
51	462 082,79	1 316 682,09	—	—			
52	462 187,95	1 316 735,17	—	—			
53	462 217,73	1 316 796,68	—	—			
54	462 289,63	1 316 872,63	—	—			
55	462 290,44	1 316 908,21	—	—			
56	462 291,78	1 316 909,40	—	—			
57	462 323,11	1 316 937,17	—	—			
58	462 327,53	1 316 941,08	—	—			
59	462 327,54	1 316 941,09	—	—			
60	462 334,24	1 316 948,13	—	—			
61	462 292,15	1 316 977,58	—	—			
62	462 290,75	1 316 979,03	—	—			
63	462 253,23	1 317 018,44	—	—			
64	462 252,94	1 317 018,19	—	—			
65	462 114,53	1 316 894,72	—	—			
66	462 114,52	1 316 894,71	—	—			
67	462 114,61	1 316 894,63	—	—			
32	462 116,48	1 316 892,38	—	—			
ЗУ1							
н1	—	—	462 167,63	1 316 752,81	Картометрический метод	2,50	—
н2	—	—	462 179,62	1 316 758,28			
н3	—	—	462 181,17	1 316 756,73			
н4	—	—	462 195,78	1 316 770,21			
н5	—	—	462 208,63	1 316 807,20			
н6	—	—	462 211,27	1 316 811,69			
н7	—	—	462 244,52	1 316 843,55			
н8	—	—	462 275,33	1 316 883,41			
н9	—	—	462 304,91	1 316 956,63			
н10	—	—	462 250,06	1 317 014,48			
н11	—	—	462 136,25	1 316 914,09			
н12	—	—	462 114,52	1 316 894,71			

Раздел 3

Сведения о местоположении измененных (уточненных) границ объекта							
1	**2**	**3**	**4**	**5**	**6**	**7**	**8**
н13	—	—	462 114,61	1 316 894,63	Картометрический метод	2,50	—
н14	—	—	462 116,48	1 316 892,38			
н15	—	—	462 101,13	1 316 880,51			
н16	—	—	462 085,45	1 316 863,85			
н17	—	—	462 080,69	1 316 853,65			
н18	—	—	462 077,44	1 316 851,15			
н19	—	—	462 068,79	1 316 853,59			
н20	—	—	462 043,92	1 316 827,85			
н21	—	—	462 004,40	1 316 788,58			
н22	—	—	462 003,99	1 316 773,51			
н23	—	—	462 042,64	1 316 766,48			
н24	—	—	462 032,53	1 316 701,27			
н25	—	—	462 041,33	1 316 700,22			
н26	—	—	462 055,67	1 316 702,31			
н27	—	—	462 059,85	1 316 690,95			
н28	—	—	462 112,10	1 316 722,00			
н1	—	—	462 167,63	1 316 752,81			

ГРАФИЧЕСКОЕ ОПИСАНИЕ
местоположения границ населенных пунктов, территориальных зон, особо охраняемых природных территорий, зон с особыми условиями использования территории

6.2 Зона озелененных территорий специального назначения (населенный пункт с. Бортное)

(наименование объекта, местоположение границ которого описано (далее - объект)

Раздел 1

Сведения об объекте		
№ п/п	**Характеристики объекта**	**Описание характеристик**
1	**2**	**3**
1	Местоположение объекта	391110, Рязанская область, Рыбновский муниципальный округ, Истобниковский сельский округ, Бортное село.
2	Площадь объекта ± величина погрешности определения площади (Р ± ΔР)	9 629 м²
3	Иные характеристики объекта	Вид объекта реестра границ: Территориальная зона Номер кадастрового района: 62:13 Наименование объекта: 6.2 Зона озелененных территорий специального назначения (населенный пункт с. Бортное) Вид или наименование зоны (территории) по документу: 6.2 Зона озелененных территорий специального назначения Вид зоны: Зона специального назначения Наименование органа, принявшего решение об установлении зоны (создании территории): Главное управление архитектуры и градостроительства Рязанской области

Раздел 2

Сведения о местоположении границ объекта					
1. Система координат МСК-62, зона 1					
2. Сведения о характерных точках границ объекта					
Обозначение характерных точек границ	**Координаты, м**		**Метод определения координат характерной точки**	**Средняя квадратическая погрешность положения характерной точки (Mt), м**	**Описание обозначения точки на местности (при наличии)**
	X	**Y**			
1	**2**	**3**	**4**	**5**	**6**
—	—	—	—	—	—
3. Сведения о характерных точках части (частей) границы объекта					
1	**2**	**3**	**4**	**5**	**6**
1	458 303,30	1 324 298,29	Картометрический метод	2,50	—
2	458 305,09	1 324 323,62			
3	458 270,52	1 324 375,46			
4	458 231,08	1 324 376,41			
5	458 213,63	1 324 348,17			
6	458 202,14	1 324 306,43			
7	458 201,46	1 324 301,00			
8	458 199,96	1 324 270,76			
9	458 235,87	1 324 248,41			
10	458 274,10	1 324 267,46			
1	458 303,30	1 324 298,29			

ГРАФИЧЕСКОЕ ОПИСАНИЕ
местоположения границ населенных пунктов, территориальных зон, особо охраняемых природных территорий, зон с особыми условиями использования территории

7 Иная зона (населенный пункт с. Бортное)

(наименование объекта, местоположение границ которого описано (далее - объект)

Раздел 1

Сведения об объекте		
№ п/п	**Характеристики объекта**	**Описание характеристик**
1	**2**	**3**
1	Местоположение объекта	391110, Рязанская область, Рыбновский муниципальный округ, Истобниковский сельский округ, Бортное село.
2	Площадь объекта ± величина погрешности определения площади (Р ± ΔР)	143 025 м²
3	Иные характеристики объекта	Вид объекта реестра границ: Территориальная зона Реестровый номер: 62:13-7.53 Номер кадастрового района: 62:13 Наименование объекта: 7 Иная зона (населенный пункт с. Бортное) Вид или наименование зоны (территории) по документу: 7 Иная зона Вид зоны: Иная зона Наименование органа, принявшего решение об установлении зоны (создании территории): Главное управление архитектуры и градостроительства Рязанской области

Раздел 3

Сведения о местоположении измененных (уточненных) границ объекта							
1. Система координат МСК-62, зона 1							
2. Сведения о характерных точках границ объекта							
Обозначение характерных точек границы	**Существующие координаты, м**		**Измененные (уточненные) координаты, м**		**Метод определения координат характерной точки**	**Средняя квадратическая погрешность положения характерной точки (Mt), м**	**Описание обозначения точки на местности (при наличии)**
	X	**Y**	**X**	**Y**			
1	**2**	**3**	**4**	**5**	**6**	**7**	**8**
—	—	—	—	—	—	—	—
3. Сведения о характерных точках части (частей) границы объекта							
1	**2**	**3**	**4**	**5**	**6**	**7**	**8**
62:13-7.53(1)							
1	458 180,03	1 324 628,41	—	—	—	—	—
2	458 194,72	1 324 644,80	—	—			
3	458 210,18	1 324 659,48	—	—			
4	458 199,48	1 324 675,17	—	—			
5	458 194,61	1 324 682,32	—	—			
6	458 174,24	1 324 668,36	—	—			
7	458 174,58	1 324 662,05	—	—			
8	458 153,00	1 324 648,82	—	—			
9	458 151,83	1 324 650,87	—	—			
10	458 141,37	1 324 643,61	—	—			
11	458 144,93	1 324 639,22	—	—			
12	458 135,44	1 324 632,15	—	—			
13	458 122,47	1 324 622,48	—	—			
14	458 123,35	1 324 621,19	—	—			
15	458 121,45	1 324 612,72	—	—			
16	458 121,58	1 324 602,81	—	—			
17	458 120,04	1 324 595,10	—	—			
18	458 119,52	1 324 593,79	—	—			
19	458 140,58	1 324 595,90	—	—			
20	458 150,53	1 324 599,92	—	—			
1	458 180,03	1 324 628,41	—	—			
62:13-7.53(2)							
21	458 023,17	1 324 216,28	—	—	—	—	—
22	458 035,55	1 324 245,23	—	—			
23	458 043,69	1 324 258,53	—	—			
24	458 045,46	1 324 257,56	—	—			
25	458 049,14	1 324 262,72	—	—			
26	458 049,50	1 324 263,34	—	—			
27	458 049,77	1 324 263,97	—	—			
28	458 051,93	1 324 269,04	—	—			
29	458 067,39	1 324 291,79	—	—			
30	458 068,48	1 324 293,40	—	—			
31	458 077,88	1 324 310,05	—	—			
32	458 064,81	1 324 317,03	—	—			
33	458 068,17	1 324 322,03	—	—			
34	458 038,28	1 324 337,56	—	—			
35	458 010,74	1 324 353,67	—	—			
36	457 982,91	1 324 371,67	—	—			
37	457 979,54	1 324 370,83	—	—			
38	457 957,88	1 324 339,46	—	—			
39	457 928,94	1 324 297,55	—	—			
40	457 928,48	1 324 292,32	—	—			
41	457 929,49	1 324 287,17	—	—			

Раздел 3

Сведения о местоположении измененных (уточненных) границ объекта							
1	**2**	**3**	**4**	**5**	**6**	**7**	**8**
42	457 939,28	1 324 279,55	—	—	—	—	—
43	457 952,70	1 324 269,11	—	—			
44	457 962,54	1 324 257,19	—	—			
45	457 967,37	1 324 252,33	—	—			
46	457 975,79	1 324 245,00	—	—			
47	457 978,90	1 324 239,67	—	—			
48	457 979,15	1 324 234,60	—	—			
49	457 975,76	1 324 226,83	—	—			
50	457 988,86	1 324 243,75	—	—			
21	458 023,17	1 324 216,28	—	—			
62:13-7.53(3)							
51	458 127,78	1 324 576,55	—	—	—	—	—
52	458 119,27	1 324 586,21	—	—			
53	458 121,72	1 324 587,29	—	—			
54	458 113,43	1 324 585,88	—	—			
55	458 099,18	1 324 568,88	—	—			
56	458 084,66	1 324 551,58	—	—			
57	458 080,86	1 324 547,05	—	—			
58	458 070,88	1 324 526,16	—	—			
59	458 067,00	1 324 515,57	—	—			
60	458 061,53	1 324 500,62	—	—			
61	458 059,21	1 324 496,77	—	—			
62	458 040,91	1 324 466,43	—	—			
63	458 038,42	1 324 461,53	—	—			
64	458 033,74	1 324 452,33	—	—			
65	458 029,57	1 324 444,11	—	—			
66	458 022,75	1 324 430,69	—	—			
67	458 006,44	1 324 405,83	—	—			
68	457 997,92	1 324 393,35	—	—			
69	457 991,22	1 324 382,69	—	—			
70	457 992,61	1 324 376,80	—	—			
71	458 036,91	1 324 349,85	—	—			
72	458 044,07	1 324 346,40	—	—			
73	458 074,06	1 324 330,82	—	—			
74	458 106,83	1 324 372,70	—	—			
75	458 164,19	1 324 483,78	—	—			
76	458 187,67	1 324 530,05	—	—			
77	458 186,00	1 324 531,43	—	—			
78	458 187,69	1 324 534,54	—	—			
79	458 159,35	1 324 554,05	—	—			
80	458 150,18	1 324 560,62	—	—			
81	458 141,80	1 324 566,63	—	—			
51	458 127,78	1 324 576,55	—	—			
62:13-7.53(4)							
82	458 373,47	1 324 074,10	—	—	—	—	—
83	458 350,73	1 324 112,10	—	—			
84	458 311,18	1 324 156,85	—	—			
85	458 270,89	1 324 182,95	—	—			
86	458 217,73	1 324 199,63	—	—			
87	458 184,53	1 324 207,46	—	—			
88	458 178,18	1 324 211,56	—	—			
89	458 198,37	1 324 224,97	—	—			
90	458 228,20	1 324 239,63	—	—			
91	458 270,70	1 324 259,69	—	—			
92	458 283,18	1 324 267,41	—	—			

Раздел 3

Сведения о местоположении измененных (уточненных) границ объекта							
1	**2**	**3**	**4**	**5**	**6**	**7**	**8**
93	458 302,73	1 324 290,04	—	—			
94	458 303,30	1 324 298,29	—	—			
95	458 274,10	1 324 267,46	—	—			
96	458 235,87	1 324 248,41	—	—			
97	458 199,96	1 324 270,76	—	—			
98	458 201,46	1 324 301,00	—	—			
99	458 202,14	1 324 306,43	—	—			
100	458 213,63	1 324 348,17	—	—			
101	458 231,08	1 324 376,41	—	—			
102	458 270,52	1 324 375,46	—	—			
103	458 305,09	1 324 323,62	—	—			
104	458 306,92	1 324 349,63	—	—			
105	458 315,17	1 324 380,06	—	—			
106	458 354,54	1 324 381,55	—	—			
107	458 380,17	1 324 387,50	—	—			
108	458 393,24	1 324 398,09	—	—			
109	458 417,38	1 324 438,61	—	—			
110	458 431,48	1 324 453,91	—	—			
111	458 447,82	1 324 459,44	—	—			
112	458 458,46	1 324 457,45	—	—			
113	458 489,00	1 324 456,95	—	—			
114	458 512,00	1 324 472,67	—	—			
115	458 560,03	1 324 540,49	—	—			
116	458 553,99	1 324 546,47	—	—			
117	458 553,81	1 324 548,84	—	—			
118	458 539,85	1 324 559,51	—	—			
119	458 538,29	1 324 557,04	—	—			
120	458 537,20	1 324 555,52	—	—	—	—	—
121	458 511,41	1 324 516,40	—	—			
122	458 497,96	1 324 496,54	—	—			
123	458 462,70	1 324 521,69	—	—			
124	458 458,00	1 324 514,42	—	—			
125	458 434,20	1 324 485,60	—	—			
126	458 419,22	1 324 464,49	—	—			
127	458 429,06	1 324 460,93	—	—			
128	458 409,31	1 324 443,18	—	—			
129	458 387,09	1 324 422,20	—	—			
130	458 377,21	1 324 400,90	—	—			
131	458 358,18	1 324 410,31	—	—			
132	458 350,03	1 324 392,68	—	—			
133	458 320,50	1 324 406,37	—	—			
134	458 311,60	1 324 382,15	—	—			
135	458 261,24	1 324 405,50	—	—			
136	458 251,42	1 324 408,76	—	—			
137	458 211,44	1 324 353,74	—	—			
138	458 195,65	1 324 313,27	—	—			
139	458 173,29	1 324 214,35	—	—			
140	458 170,12	1 324 209,74	—	—			
141	458 149,56	1 324 193,56	—	—			
142	458 107,65	1 324 150,95	—	—			
143	458 076,71	1 324 122,35	—	—			
144	458 059,11	1 324 102,94	—	—			
145	458 030,47	1 324 049,95	—	—			
146	457 999,35	1 324 009,68	—	—			
147	457 957,12	1 323 987,58	—	—			

Раздел 3

Сведения о местоположении измененных (уточненных) границ объекта							
1	**2**	**3**	**4**	**5**	**6**	**7**	**8**
148	457 933,20	1 323 930,21	—	—			
149	457 904,90	1 323 869,26	—	—			
150	457 887,43	1 323 883,22	—	—			
151	457 901,41	1 323 916,83	—	—			
152	457 900,54	1 323 932,03	—	—			
153	457 869,97	1 323 941,56	—	—			
154	457 851,62	1 323 955,87	—	—			
155	457 840,95	1 323 983,94	—	—			
156	457 839,84	1 323 988,78	—	—			
157	457 834,55	1 323 989,88	—	—			
158	457 842,30	1 324 016,05	—	—			
159	457 845,00	1 324 016,16	—	—			
160	457 847,20	1 324 023,80	—	—			
161	457 852,58	1 324 022,75	—	—			
162	457 860,43	1 324 019,87	—	—			
163	457 861,31	1 324 062,82	—	—			
164	457 874,45	1 324 103,91	—	—			
165	457 889,21	1 324 141,59	—	—			
166	457 891,28	1 324 146,50	—	—			
167	457 905,39	1 324 141,87	—	—			
168	457 910,37	1 324 149,55	—	—			
169	457 924,94	1 324 171,88	—	—			
170	457 951,20	1 324 206,30	—	—			
171	457 963,75	1 324 220,18	—	—			
172	457 971,17	1 324 229,53	—	—			
173	457 972,36	1 324 230,91	—	—			
174	457 973,03	1 324 236,35	—	—			
175	457 971,59	1 324 241,12	—	—	—	—	—
176	457 949,57	1 324 263,39	—	—			
177	457 933,77	1 324 273,87	—	—			
178	457 927,95	1 324 281,54	—	—			
179	457 927,19	1 324 282,28	—	—			
180	457 922,14	1 324 287,22	—	—			
181	457 921,40	1 324 296,65	—	—			
182	457 979,26	1 324 383,18	—	—			
183	457 870,12	1 324 399,68	—	—			
184	457 853,09	1 324 384,19	—	—			
185	457 840,39	1 324 377,03	—	—			
186	457 841,10	1 324 372,91	—	—			
187	457 850,71	1 324 346,71	—	—			
188	457 873,62	1 324 318,72	—	—			
189	457 887,31	1 324 305,37	—	—			
190	457 881,24	1 324 302,61	—	—			
191	457 879,83	1 324 300,12	—	—			
192	457 877,54	1 324 288,36	—	—			
193	457 876,56	1 324 274,42	—	—			
194	457 873,42	1 324 250,67	—	—			
195	457 874,70	1 324 239,98	—	—			
196	457 871,75	1 324 197,38	—	—			
197	457 866,93	1 324 165,44	—	—			
198	457 865,80	1 324 154,65	—	—			
199	457 865,80	1 324 150,33	—	—			
200	457 865,70	1 324 147,22	—	—			
201	457 864,68	1 324 117,09	—	—			
202	457 852,45	1 324 092,64	—	—			

Раздел 3

Сведения о местоположении измененных (уточненных) границ объекта							
1	**2**	**3**	**4**	**5**	**6**	**7**	**8**
203	457 848,90	1 324 065,99	—	—	—	—	—
204	457 845,46	1 324 046,37	—	—			
205	457 835,02	1 324 022,92	—	—			
206	457 831,52	1 323 992,33	—	—			
207	457 829,78	1 323 962,68	—	—			
208	457 832,40	1 323 936,48	—	—			
209	457 840,45	1 323 925,83	—	—			
210	457 853,09	1 323 894,38	—	—			
211	457 918,88	1 323 860,52	—	—			
212	457 937,07	1 323 862,40	—	—			
213	457 951,61	1 323 860,17	—	—			
214	457 972,87	1 323 854,95	—	—			
215	457 986,29	1 323 858,68	—	—			
216	458 005,69	1 323 863,52	—	—			
217	458 019,86	1 323 863,15	—	—			
218	458 034,40	1 323 865,76	—	—			
219	458 053,74	1 323 881,02	—	—			
220	458 064,18	1 323 898,92	—	—			
221	458 069,41	1 323 926,15	—	—			
222	458 069,03	1 323 964,18	—	—			
223	458 072,39	1 323 986,56	—	—			
224	458 092,82	1 324 001,04	—	—			
225	458 124,91	1 324 006,63	—	—			
226	458 154,38	1 324 008,50	—	—			
227	458 187,82	1 324 015,96	—	—			
228	458 209,46	1 324 032,74	—	—			
229	458 222,89	1 324 039,08	—	—			
230	458 237,82	1 324 037,59	—	—			
231	458 262,07	1 324 032,74	—	—			
232	458 282,44	1 324 039,42	—	—			
233	458 316,39	1 324 056,20	—	—			
234	458 338,40	1 324 067,76	—	—			
235	458 359,67	1 324 067,39	—	—			
82	458 373,47	1 324 074,10	—	—			
62:13-7.53(5)							
236	460 485,19	1 324 948,90	—	—	—	—	—
237	460 482,43	1 324 962,03	—	—			
238	460 465,81	1 324 959,74	—	—			
239	460 462,48	1 325 005,13	—	—			
240	460 478,22	1 325 009,55	—	—			
241	460 483,11	1 325 021,99	—	—			
242	460 489,64	1 325 030,76	—	—			
243	460 501,46	1 325 038,20	—	—			
244	460 513,44	1 325 043,60	—	—			
245	460 522,30	1 325 053,13	—	—			
246	460 520,59	1 325 062,47	—	—			
247	460 473,68	1 325 054,99	—	—			
248	460 473,04	1 325 061,90	—	—			
249	460 456,92	1 325 058,75	—	—			
250	460 455,42	1 325 056,93	—	—			
251	460 457,23	1 325 035,45	—	—			
252	460 458,34	1 325 008,17	—	—			
253	460 440,40	1 324 976,27	—	—			
254	460 439,03	1 324 963,31	—	—			
255	460 431,35	1 324 957,58	—	—			

Раздел 3

Сведения о местоположении измененных (уточненных) границ объекта							
1	**2**	**3**	**4**	**5**	**6**	**7**	**8**
256	460 440,31	1 324 958,14	—	—	—	—	—
257	460 440,82	1 324 946,51	—	—			
258	460 441,21	1 324 943,59	—	—			
259	460 470,06	1 324 942,86	—	—			
236	460 485,19	1 324 948,90	—	—			
62:13-7.53(6)							
260	461 000,27	1 324 918,21	—	—	—	—	—
261	461 014,32	1 324 944,79	—	—			
262	461 014,68	1 325 000,44	—	—			
263	460 969,69	1 324 960,16	—	—			
264	460 971,58	1 324 929,93	—	—			
265	460 978,74	1 324 901,84	—	—			
266	460 986,22	1 324 903,16	—	—			
260	461 000,27	1 324 918,21	—	—			
62:13-7.53(7)							
267	461 142,06	1 324 745,37	—	—	—	—	—
268	461 119,11	1 324 788,07	—	—			
269	461 110,46	1 324 793,88	—	—			
270	461 095,41	1 324 796,39	—	—			
271	461 090,39	1 324 808,42	—	—			
272	461 087,38	1 324 832,49	—	—			
273	461 095,27	1 324 843,96	—	—			
274	461 091,69	1 324 845,30	—	—			
275	461 089,43	1 324 845,64	—	—			
276	461 071,52	1 324 843,66	—	—			
277	461 072,41	1 324 826,70	—	—			
278	461 070,42	1 324 792,15	—	—			
279	461 090,11	1 324 787,14	—	—			
280	461 102,98	1 324 756,56	—	—			
281	461 126,40	1 324 759,45	—	—			
282	461 128,34	1 324 743,78	—	—			
267	461 142,06	1 324 745,37	—	—			
62:13-7.53(8)							
283	461 438,48	1 325 138,98	—	—	—	—	—
284	461 447,40	1 325 150,80	—	—			
285	461 460,01	1 325 160,83	—	—			
286	461 474,61	1 325 169,69	—	—			
287	461 505,72	1 325 236,22	—	—			
288	461 524,74	1 325 266,46	—	—			
289	461 530,61	1 325 288,88	—	—			
290	461 548,09	1 325 307,80	—	—			
291	461 546,99	1 325 309,26	—	—			
292	461 525,33	1 325 307,85	—	—			
293	461 487,86	1 325 311,55	—	—			
294	461 445,64	1 325 321,04	—	—			
295	461 427,16	1 325 322,04	—	—			
296	461 394,02	1 325 329,30	—	—			
297	461 366,58	1 325 372,20	—	—			
298	461 355,46	1 325 386,72	—	—			
299	461 253,90	1 325 357,27	—	—			
300	461 255,87	1 325 314,61	—	—			
301	461 297,76	1 325 315,72	—	—			
302	461 329,33	1 325 315,31	—	—			
303	461 347,13	1 325 305,84	—	—			
304	461 351,36	1 325 287,90	—	—			

Раздел 3

Сведения о местоположении измененных (уточненных) границ объекта							
1	**2**	**3**	**4**	**5**	**6**	**7**	**8**
305	461 335,46	1 325 263,04	—	—	—	—	—
306	461 317,52	1 325 248,80	—	—			
307	461 310,70	1 325 183,16	—	—			
308	461 311,25	1 325 180,31	—	—			
309	461 323,52	1 325 134,38	—	—			
310	461 340,15	1 325 138,63	—	—			
311	461 358,68	1 325 144,36	—	—			
283	461 438,48	1 325 138,98	—	—			
62:13-7.53(9)							
312	462 478,21	1 318 018,73	—	—	—	—	—
538	462 506,31	1 318 039,22	—	—			
537	462 517,63	1 318 032,23	—	—			
536	462 573,40	1 318 000,99	—	—			
535	462 709,43	1 317 925,79	—	—			
534	462 663,22	1 317 795,94	—	—			
533	462 662,38	1 317 731,44	—	—			
532	462 811,85	1 317 561,63	—	—			
531	462 812,24	1 317 555,64	—	—			
530	462 834,56	1 317 548,19	—	—			
529	462 862,33	1 317 556,32	—	—			
528	462 905,56	1 317 557,94	—	—			
527	462 915,35	1 317 531,64	—	—			
526	462 914,69	1 317 501,46	—	—			
525	462 862,26	1 317 505,73	—	—			
524	462 847,02	1 317 454,66	—	—			
523	462 825,00	1 317 456,76	—	—			
522	462 813,43	1 317 427,25	—	—			
521	462 802,56	1 317 379,35	—	—			
520	462 850,76	1 317 368,43	—	—			
519	462 908,70	1 317 372,82	—	—			
518	462 973,03	1 317 400,78	—	—			
517	463 117,29	1 317 452,30	—	—			
516	463 143,66	1 317 456,17	—	—			
515	463 138,25	1 317 450,36	—	—			
514	463 150,63	1 317 437,22	—	—			
513	463 144,08	1 317 427,80	—	—			
512	463 077,61	1 317 409,56	—	—			
511	463 074,96	1 317 417,89	—	—			
510	463 046,77	1 317 410,06	—	—			
509	463 036,19	1 317 405,45	—	—			
508	463 038,64	1 317 398,87	—	—			
507	462 989,21	1 317 385,30	—	—			
506	462 961,14	1 317 376,76	—	—			
505	462 971,71	1 317 351,06	—	—			
504	462 972,58	1 317 345,55	—	—			
503	462 978,00	1 317 278,12	—	—			
502	462 979,66	1 317 272,14	—	—			
501	463 005,01	1 317 264,48	—	—			
500	463 122,31	1 317 273,63	—	—			
499	463 089,10	1 317 202,75	—	—			
498	463 068,87	1 317 201,71	—	—			
497	463 057,65	1 317 205,22	—	—			
496	463 044,64	1 317 174,70	—	—			
495	463 072,52	1 317 153,28	—	—			
494	463 060,18	1 317 038,78	—	—			

Раздел 3

Сведения о местоположении измененных (уточненных) границ объекта							
1	**2**	**3**	**4**	**5**	**6**	**7**	**8**
493	463 062,73	1 317 035,05	—	—			
492	463 048,82	1 316 925,56	—	—			
491	463 041,32	1 316 882,52	—	—			
490	463 035,71	1 316 863,15	—	—			
489	463 034,38	1 316 852,18	—	—			
488	463 034,54	1 316 843,05	—	—			
487	463 007,86	1 316 811,25	—	—			
486	462 975,53	1 316 833,02	—	—			
485	462 927,56	1 316 868,12	—	—			
484	462 836,27	1 316 927,13	—	—			
483	462 801,07	1 316 935,29	—	—			
482	462 791,38	1 316 933,54	—	—			
481	462 722,26	1 316 963,97	—	—			
480	462 642,30	1 317 000,97	—	—			
479	462 593,10	1 317 008,61	—	—			
478	462 527,34	1 317 024,21	—	—			
477	462 499,11	1 317 042,95	—	—			
476	462 515,59	1 317 088,56	—	—			
475	462 524,09	1 317 100,57	—	—			
474	462 572,93	1 317 130,56	—	—			
473	462 589,16	1 317 151,63	—	—			
472	462 591,59	1 317 169,26	—	—			
471	462 595,40	1 317 217,15	—	—			
470	462 577,04	1 317 230,66	—	—			
469	462 626,91	1 317 333,49	—	—			
468	462 640,17	1 317 357,49	—	—			
467	462 547,88	1 317 386,69	—	—			
466	462 534,46	1 317 387,99	—	—	—	—	—
465	462 488,11	1 317 305,11	—	—			
464	462 473,05	1 317 275,78	—	—			
463	462 479,29	1 317 272,94	—	—			
462	462 454,62	1 317 268,36	—	—			
461	462 388,99	1 317 242,03	—	—			
460	462 368,15	1 317 239,89	—	—			
459	462 340,01	1 317 219,07	—	—			
458	462 323,00	1 317 207,27	—	—			
457	462 302,29	1 317 206,36	—	—			
456	462 277,35	1 317 209,04	—	—			
455	462 238,87	1 317 213,51	—	—			
454	462 209,54	1 317 204,57	—	—			
453	462 171,41	1 317 183,79	—	—			
452	462 114,28	1 317 228,90	—	—			
451	462 109,67	1 317 225,65	—	—			
450	462 085,93	1 317 257,92	—	—			
449	462 069,63	1 317 278,71	—	—			
448	462 064,94	1 317 277,39	—	—			
447	462 063,27	1 317 276,81	—	—			
446	462 060,74	1 317 275,53	—	—			
445	462 062,20	1 317 276,82	—	—			
444	462 063,31	1 317 278,27	—	—			
443	462 064,14	1 317 279,84	—	—			
442	462 064,58	1 317 281,09	—	—			
441	462 064,87	1 317 282,30	—	—			
440	462 065,01	1 317 283,80	—	—			
439	462 065,00	1 317 284,67	—	—			

Раздел 3

Сведения о местоположении измененных (уточненных) границ объекта							
1	**2**	**3**	**4**	**5**	**6**	**7**	**8**
438	462 064,99	1 317 284,99	—	—			
437	462 064,97	1 317 285,08	—	—			
436	462 057,76	1 317 293,91	—	—			
435	462 054,46	1 317 297,64	—	—			
434	462 045,41	1 317 303,44	—	—			
433	462 023,31	1 317 309,73	—	—			
432	462 006,68	1 317 314,66	—	—			
431	461 990,14	1 317 312,96	—	—			
430	461 911,22	1 317 304,51	—	—			
429	461 909,89	1 317 286,37	—	—			
428	461 916,12	1 317 266,95	—	—			
427	461 941,60	1 317 233,25	—	—			
426	461 971,65	1 317 201,00	—	—			
425	461 957,49	1 317 189,50	—	—			
424	461 992,34	1 317 155,56	—	—			
423	461 945,35	1 317 179,85	—	—			
422	461 915,35	1 317 179,85	—	—			
421	461 905,10	1 317 200,11	—	—			
420	461 835,69	1 317 284,43	—	—			
419	461 820,83	1 317 309,92	—	—			
418	461 819,64	1 317 318,27	—	—			
417	461 816,71	1 317 318,91	—	—			
416	461 795,59	1 317 365,00	—	—			
415	461 767,94	1 317 425,97	—	—			
414	461 764,27	1 317 434,03	—	—			
413	461 784,14	1 317 500,38	—	—			
412	461 802,59	1 317 562,00	—	—			
411	461 817,83	1 317 557,65	—	—	—	—	—
410	461 843,01	1 317 546,33	—	—			
409	461 876,52	1 317 532,34	—	—			
408	461 909,72	1 317 535,01	—	—			
407	461 950,80	1 317 391,69	—	—			
406	461 998,89	1 317 398,72	—	—			
405	462 003,79	1 317 400,37	—	—			
404	462 006,51	1 317 401,02	—	—			
403	462 006,45	1 317 401,27	—	—			
402	462 032,60	1 317 410,07	—	—			
401	462 090,63	1 317 444,65	—	—			
400	462 150,76	1 317 544,87	—	—			
399	462 159,03	1 317 508,90	—	—			
398	462 169,16	1 317 501,11	—	—			
397	462 213,67	1 317 508,94	—	—			
396	462 227,04	1 317 497,95	—	—			
395	462 203,50	1 317 469,34	—	—			
394	462 179,40	1 317 439,89	—	—			
393	462 157,27	1 317 413,59	—	—			
392	462 144,46	1 317 398,07	—	—			
391	462 134,66	1 317 385,64	—	—			
390	462 103,26	1 317 346,09	—	—			
389	462 100,37	1 317 342,66	—	—			
388	462 095,33	1 317 336,95	—	—			
387	462 084,18	1 317 324,35	—	—			
386	462 075,38	1 317 314,17	—	—			
385	462 073,85	1 317 312,13	—	—			
384	462 072,05	1 317 309,04	—	—			

Раздел 3

Сведения о местоположении измененных (уточненных) границ объекта							
1	**2**	**3**	**4**	**5**	**6**	**7**	**8**
383	462 070,73	1 317 306,04	—	—			
382	462 069,68	1 317 302,28	—	—			
381	462 069,28	1 317 299,46	—	—			
380	462 069,12	1 317 297,28	—	—			
379	462 069,16	1 317 295,08	—	—			
378	462 069,49	1 317 292,30	—	—			
377	462 070,88	1 317 285,56	—	—			
376	462 078,05	1 317 286,31	—	—			
375	462 088,97	1 317 280,07	—	—			
374	462 114,57	1 317 245,83	—	—			
373	462 123,84	1 317 234,51	—	—			
372	462 153,48	1 317 203,52	—	—			
371	462 159,05	1 317 198,31	—	—			
370	462 186,95	1 317 212,67	—	—			
369	462 209,65	1 317 212,66	—	—			
368	462 223,66	1 317 224,15	—	—			
367	462 236,02	1 317 236,35	—	—			
366	462 246,83	1 317 258,62	—	—			
365	462 316,03	1 317 342,12	—	—			
364	462 351,48	1 317 384,94	—	—			
363	462 339,18	1 317 397,12	—	—			
362	462 276,11	1 317 474,79	—	—			
361	462 262,40	1 317 492,42	—	—			
360	462 255,10	1 317 501,22	—	—			
359	462 243,28	1 317 512,77	—	—			
358	462 240,80	1 317 515,12	—	—			
357	462 250,78	1 317 527,43	—	—			
356	462 281,52	1 317 628,86	—	—	—	—	—
355	462 278,17	1 317 634,18	—	—			
354	462 298,41	1 317 696,82	—	—			
353	462 310,38	1 317 683,52	—	—			
352	462 330,76	1 317 664,09	—	—			
351	462 357,44	1 317 635,87	—	—			
350	462 399,89	1 317 571,14	—	—			
349	462 464,96	1 317 568,92	—	—			
348	462 478,04	1 317 606,14	—	—			
347	462 514,71	1 317 603,49	—	—			
346	462 531,70	1 317 660,62	—	—			
345	462 546,81	1 317 692,23	—	—			
344	462 560,76	1 317 721,01	—	—			
343	462 562,57	1 317 724,48	—	—			
342	462 577,10	1 317 755,09	—	—			
341	462 564,93	1 317 770,94	—	—			
340	462 550,13	1 317 790,85	—	—			
339	462 538,12	1 317 806,58	—	—			
338	462 527,17	1 317 821,99	—	—			
337	462 514,69	1 317 837,84	—	—			
336	462 502,27	1 317 853,40	—	—			
335	462 489,76	1 317 869,19	—	—			
334	462 477,66	1 317 883,73	—	—			
333	462 477,06	1 317 884,45	—	—			
332	462 476,92	1 317 884,65	—	—			
331	462 476,32	1 317 885,52	—	—			
330	462 464,14	1 317 900,53	—	—			
329	462 463,55	1 317 901,27	—	—			

Раздел 3

Сведения о местоположении измененных (уточненных) границ объекта							
1	**2**	**3**	**4**	**5**	**6**	**7**	**8**
328	462 451,14	1 317 916,19	—	—	—	—	—
327	462 416,17	1 317 900,96	—	—			
326	462 341,94	1 317 864,98	—	—			
325	462 326,89	1 317 858,47	—	—			
324	462 251,79	1 317 808,22	—	—			
323	462 225,25	1 317 845,17	—	—			
322	462 221,93	1 317 874,04	—	—			
321	462 225,50	1 317 875,59	—	—			
320	462 284,23	1 317 878,44	—	—			
319	462 286,15	1 317 878,37	—	—			
318	462 286,57	1 317 878,55	—	—			
317	462 303,64	1 317 879,38	—	—			
316	462 393,23	1 317 938,60	—	—			
315	462 394,38	1 317 939,17	—	—			
314	462 394,67	1 317 939,55	—	—			
313	462 399,41	1 317 942,68	—	—			
312	462 478,21	1 318 018,73	—	—			
Внутренний контур 1 из 4							
539	463 053,28	1 317 198,61	—	—	—	—	—
540	462 940,93	1 316 963,97	—	—			
541	462 833,69	1 317 017,71	—	—			
542	462 842,89	1 317 038,07	—	—			
543	462 885,98	1 317 130,43	—	—			
544	462 941,99	1 317 241,16	—	—			
545	462 955,62	1 317 267,37	—	—			
546	463 061,60	1 317 224,35	—	—			
539	463 053,28	1 317 198,61	—	—			
Внутренний контур 2 из 4							
547	462 885,32	1 317 222,75	—	—	—	—	—
548	462 803,89	1 317 238,86	—	—			
549	462 777,16	1 317 236,21	—	—			
550	462 745,33	1 317 231,86	—	—			
551	462 723,01	1 317 189,29	—	—			
552	462 720,14	1 317 188,49	—	—			
553	462 695,03	1 317 200,57	—	—			
554	462 665,58	1 317 214,73	—	—			
555	462 640,61	1 317 226,74	—	—			
556	462 645,59	1 317 269,81	—	—			
557	462 646,38	1 317 277,72	—	—			
558	462 656,09	1 317 308,71	—	—			
559	462 658,10	1 317 314,61	—	—			
560	462 662,57	1 317 323,12	—	—			
561	462 667,68	1 317 328,21	—	—			
562	462 686,84	1 317 331,56	—	—			
563	462 697,70	1 317 331,36	—	—			
564	462 713,77	1 317 331,92	—	—			
565	462 790,02	1 317 357,24	—	—			
566	462 871,99	1 317 346,77	—	—			
567	462 929,36	1 317 358,61	—	—			
568	462 932,20	1 317 349,68	—	—			
569	462 934,21	1 317 340,51	—	—			
570	462 930,25	1 317 311,49	—	—			
571	462 898,91	1 317 219,43	—	—			
547	462 885,32	1 317 222,75	—	—			
Внутренний контур 3 из 4							

Раздел 3

Сведения о местоположении измененных (уточненных) границ объекта							
1	**2**	**3**	**4**	**5**	**6**	**7**	**8**
572	461 816,50	1 317 390,58	—	—	—	—	—
573	461 802,31	1 317 409,71	—	—			
574	461 787,44	1 317 444,33	—	—			
575	461 794,81	1 317 482,27	—	—			
576	461 814,89	1 317 495,40	—	—			
577	461 892,54	1 317 529,02	—	—			
578	461 927,80	1 317 431,74	—	—			
579	461 916,03	1 317 426,62	—	—			
580	461 915,74	1 317 427,07	—	—			
581	461 880,63	1 317 415,23	—	—			
582	461 881,21	1 317 413,93	—	—			
572	461 816,50	1 317 390,58	—	—			
Внутренний контур 4 из 4							
583	462 804,86	1 317 133,42	—	—	—	—	—
584	462 782,69	1 317 099,03	—	—			
585	462 770,93	1 317 080,78	—	—			
586	462 771,14	1 317 080,65	—	—			
587	462 765,07	1 317 071,70	—	—			
588	462 720,43	1 317 087,33	—	—			
589	462 628,21	1 317 154,70	—	—			
590	462 655,88	1 317 207,52	—	—			
591	462 670,84	1 317 202,16	—	—			
592	462 722,77	1 317 177,54	—	—			
593	462 807,80	1 317 134,70	—	—			
594	462 806,32	1 317 132,54	—	—			
583	462 804,86	1 317 133,42	—	—			
ЗУ1(1)							
1	—	—	458 373,47	1 324 074,10	Картометрический метод	2,50	—
2	—	—	458 350,73	1 324 112,10			
3	—	—	458 311,18	1 324 156,85			
4	—	—	458 270,89	1 324 182,95			
5	—	—	458 217,73	1 324 199,63			
6	—	—	458 184,53	1 324 207,46			
7	—	—	458 178,18	1 324 211,56			
8	—	—	458 198,37	1 324 224,97			
9	—	—	458 228,20	1 324 239,63			
10	—	—	458 270,70	1 324 259,69			
11	—	—	458 283,18	1 324 267,41			
12	—	—	458 302,73	1 324 290,04			
13	—	—	458 303,30	1 324 298,29			
14	—	—	458 274,10	1 324 267,46			
15	—	—	458 235,87	1 324 248,41			

Раздел 3

Сведения о местоположении измененных (уточненных) границ объекта							
1	**2**	**3**	**4**	**5**	**6**	**7**	**8**
16	—	—	458 199,96	1 324 270,76	Картометрический метод	2,50	—
17	—	—	458 201,46	1 324 301,00			
18	—	—	458 202,14	1 324 306,43			
19	—	—	458 213,63	1 324 348,17			
20	—	—	458 231,08	1 324 376,41			
21	—	—	458 270,52	1 324 375,46			
22	—	—	458 305,09	1 324 323,62			
23	—	—	458 306,92	1 324 349,63			
24	—	—	458 315,17	1 324 380,06			
25	—	—	458 354,54	1 324 381,55			
26	—	—	458 380,17	1 324 387,50			
27	—	—	458 393,24	1 324 398,09			
28	—	—	458 417,38	1 324 438,61			
29	—	—	458 431,48	1 324 453,91			
30	—	—	458 447,82	1 324 459,44			
31	—	—	458 458,46	1 324 457,45			
32	—	—	458 489,00	1 324 456,95			
33	—	—	458 512,00	1 324 472,67			
34	—	—	458 563,30	1 324 545,10			
35	—	—	458 541,40	1 324 561,97			
36	—	—	458 539,85	1 324 559,52			
37	—	—	458 538,29	1 324 557,04			
38	—	—	458 537,28	1 324 555,52			
39	—	—	458 511,41	1 324 516,40			
40	—	—	458 497,96	1 324 496,54			
41	—	—	458 462,70	1 324 521,69			
42	—	—	458 458,00	1 324 514,42			
43	—	—	458 441,22	1 324 494,10			
44	—	—	458 434,20	1 324 485,60			

Раздел 3

Сведения о местоположении измененных (уточненных) границ объекта							
1	**2**	**3**	**4**	**5**	**6**	**7**	**8**
45	—	—	458 419,22	1 324 464,49	Картометрический метод	2,50	—
46	—	—	458 429,06	1 324 460,93			
47	—	—	458 409,31	1 324 443,18			
48	—	—	458 387,09	1 324 422,20			
49	—	—	458 377,21	1 324 400,90			
50	—	—	458 358,18	1 324 410,31			
51	—	—	458 350,03	1 324 392,68			
52	—	—	458 320,50	1 324 406,37			
53	—	—	458 311,60	1 324 382,15			
54	—	—	458 261,24	1 324 405,50			
55	—	—	458 251,42	1 324 408,76			
56	—	—	458 240,60	1 324 393,87			
57	—	—	458 211,44	1 324 353,74			
58	—	—	458 195,19	1 324 313,51			
59	—	—	458 195,65	1 324 313,27			
60	—	—	458 186,73	1 324 274,66			
61	—	—	458 185,53	1 324 275,21			
62	—	—	458 183,84	1 324 266,80			
63	—	—	458 173,29	1 324 214,35			
64	—	—	458 170,12	1 324 209,74			
65	—	—	458 149,56	1 324 193,56			
66	—	—	458 107,65	1 324 150,95			
67	—	—	458 076,71	1 324 122,35			
68	—	—	458 059,11	1 324 102,94			
69	—	—	458 030,47	1 324 049,95			
70	—	—	457 999,35	1 324 009,68			
71	—	—	457 977,70	1 323 998,35			
72	—	—	457 957,12	1 323 987,58			
73	—	—	457 952,83	1 323 977,31			

Раздел 3

Сведения о местоположении измененных (уточненных) границ объекта							
1	**2**	**3**	**4**	**5**	**6**	**7**	**8**
74	—	—	457 943,15	1 323 954,08	Картометрический метод	2,50	—
75	—	—	457 939,37	1 323 945,01			
76	—	—	457 933,20	1 323 930,21			
77	—	—	457 904,90	1 323 869,26			
78	—	—	457 907,15	1 323 866,56			
79	—	—	457 918,88	1 323 860,52			
80	—	—	457 937,07	1 323 862,40			
81	—	—	457 951,61	1 323 860,17			
82	—	—	457 972,87	1 323 854,95			
83	—	—	457 986,29	1 323 858,68			
84	—	—	458 005,69	1 323 863,52			
85	—	—	458 019,86	1 323 863,15			
86	—	—	458 034,40	1 323 865,76			
87	—	—	458 053,74	1 323 881,02			
88	—	—	458 064,18	1 323 898,92			
89	—	—	458 069,41	1 323 926,15			
90	—	—	458 069,03	1 323 964,18			
91	—	—	458 072,39	1 323 986,56			
92	—	—	458 092,82	1 324 001,04			
93	—	—	458 124,91	1 324 006,63			
94	—	—	458 154,38	1 324 008,50			
95	—	—	458 187,82	1 324 015,96			
96	—	—	458 209,46	1 324 032,74			
97	—	—	458 222,89	1 324 039,08			
98	—	—	458 237,82	1 324 037,59			
99	—	—	458 262,07	1 324 032,74			
100	—	—	458 282,44	1 324 039,42			
101	—	—	458 316,39	1 324 056,20			
102	—	—	458 338,40	1 324 067,76			

Раздел 3

Сведения о местоположении измененных (уточненных) границ объекта							
1	**2**	**3**	**4**	**5**	**6**	**7**	**8**
103	—	—	458 359,67	1 324 067,39	Картометрический метод	2,50	—
1	—	—	458 373,47	1 324 074,10			
ЗУ1(2)							
104	—	—	458 023,17	1 324 216,28	Картометрический метод	2,50	—
105	—	—	458 035,55	1 324 245,23			
106	—	—	458 043,69	1 324 258,53			
107	—	—	458 045,46	1 324 257,56			
108	—	—	458 049,14	1 324 262,72			
109	—	—	458 049,50	1 324 263,34			
110	—	—	458 049,77	1 324 263,97			
111	—	—	458 051,93	1 324 269,04			
112	—	—	458 067,39	1 324 291,79			
113	—	—	458 068,48	1 324 293,40			
114	—	—	458 077,88	1 324 310,05			
115	—	—	458 064,82	1 324 317,03			
116	—	—	458 068,17	1 324 322,02			
117	—	—	458 074,06	1 324 330,82			
118	—	—	458 106,83	1 324 372,70			
119	—	—	458 164,19	1 324 483,78			
120	—	—	458 187,67	1 324 530,05			
121	—	—	458 186,00	1 324 531,43			
122	—	—	458 187,69	1 324 534,54			
123	—	—	458 159,35	1 324 554,05			
124	—	—	458 150,18	1 324 560,62			
125	—	—	458 141,80	1 324 566,63			
126	—	—	458 127,78	1 324 576,55			
127	—	—	458 119,27	1 324 586,21			
128	—	—	458 121,72	1 324 587,28			
129	—	—	458 150,53	1 324 599,92			

Раздел 3

Сведения о местоположении измененных (уточненных) границ объекта							
1	**2**	**3**	**4**	**5**	**6**	**7**	**8**
130	—	—	458 180,03	1 324 628,41	Картометрический метод	2,50	—
131	—	—	458 194,72	1 324 644,80			
132	—	—	458 210,18	1 324 659,48			
133	—	—	458 199,48	1 324 675,17			
134	—	—	458 194,61	1 324 682,32			
135	—	—	458 174,24	1 324 668,36			
136	—	—	458 174,58	1 324 662,05			
137	—	—	458 153,00	1 324 648,82			
138	—	—	458 151,83	1 324 650,87			
139	—	—	458 141,37	1 324 643,61			
140	—	—	458 144,93	1 324 639,22			
141	—	—	458 122,47	1 324 622,48			
142	—	—	458 123,35	1 324 621,19			
143	—	—	458 121,45	1 324 612,72			
144	—	—	458 121,58	1 324 602,81			
145	—	—	458 120,03	1 324 595,05			
146	—	—	458 117,60	1 324 589,05			
147	—	—	458 110,32	1 324 587,21			
148	—	—	458 106,36	1 324 586,22			
149	—	—	458 101,78	1 324 585,07			
150	—	—	458 082,81	1 324 553,76			
151	—	—	458 069,59	1 324 535,27			
152	—	—	458 059,09	1 324 500,86			
153	—	—	458 035,48	1 324 474,97			
154	—	—	458 031,06	1 324 453,56			
155	—	—	457 983,10	1 324 380,95			
156	—	—	457 977,24	1 324 380,16			
157	—	—	457 948,09	1 324 376,21			
158	—	—	457 937,00	1 324 366,96			

Раздел 3

Сведения о местоположении измененных (уточненных) границ объекта							
1	**2**	**3**	**4**	**5**	**6**	**7**	**8**
159	—	—	457 932,05	1 324 324,61	Картометрический метод	2,50	—
160	—	—	457 924,89	1 324 322,18			
161	—	—	457 922,97	1 324 323,84			
162	—	—	457 925,26	1 324 326,76			
163	—	—	457 920,15	1 324 331,34			
164	—	—	457 917,63	1 324 328,36			
165	—	—	457 896,79	1 324 346,04			
166	—	—	457 879,21	1 324 360,96			
167	—	—	457 853,09	1 324 384,19			
168	—	—	457 840,39	1 324 377,03			
169	—	—	457 841,10	1 324 372,91			
170	—	—	457 850,71	1 324 346,71			
171	—	—	457 873,62	1 324 318,72			
172	—	—	457 887,31	1 324 305,37			
173	—	—	457 881,24	1 324 302,61			
174	—	—	457 879,83	1 324 300,12			
175	—	—	457 877,54	1 324 288,36			
176	—	—	457 876,56	1 324 274,42			
177	—	—	457 873,42	1 324 250,67			
178	—	—	457 874,70	1 324 239,98			
179	—	—	457 871,75	1 324 197,38			
180	—	—	457 866,93	1 324 165,44			
181	—	—	457 865,80	1 324 154,65			
182	—	—	457 865,80	1 324 150,33			
183	—	—	457 864,68	1 324 117,09			
184	—	—	457 852,45	1 324 092,64			
185	—	—	457 848,96	1 324 066,45			
186	—	—	457 845,46	1 324 046,37			
187	—	—	457 835,02	1 324 022,92			

Раздел 3

Сведения о местоположении измененных (уточненных) границ объекта							
1	**2**	**3**	**4**	**5**	**6**	**7**	**8**
188	—	—	457 831,52	1 323 992,36	Картометрический метод	2,50	—
189	—	—	457 829,78	1 323 962,68			
190	—	—	457 832,40	1 323 936,48			
191	—	—	457 840,45	1 323 925,83			
192	—	—	457 843,12	1 323 919,19			
193	—	—	457 865,62	1 323 911,81			
194	—	—	457 869,94	1 323 887,81			
195	—	—	457 875,82	1 323 883,00			
196	—	—	457 887,43	1 323 883,22			
197	—	—	457 901,41	1 323 916,83			
198	—	—	457 900,54	1 323 932,03			
199	—	—	457 869,97	1 323 941,56			
200	—	—	457 851,62	1 323 955,87			
201	—	—	457 840,95	1 323 983,94			
202	—	—	457 839,84	1 323 988,78			
203	—	—	457 834,55	1 323 989,88			
204	—	—	457 842,30	1 324 016,05			
205	—	—	457 845,00	1 324 016,16			
206	—	—	457 847,20	1 324 023,80			
207	—	—	457 852,58	1 324 022,75			
208	—	—	457 860,43	1 324 019,87			
209	—	—	457 861,31	1 324 062,82			
210	—	—	457 874,45	1 324 103,91			
211	—	—	457 889,21	1 324 141,59			
212	—	—	457 891,28	1 324 146,50			
213	—	—	457 902,72	1 324 142,84			
214	—	—	457 905,39	1 324 141,87			
215	—	—	457 912,59	1 324 139,87			
216	—	—	457 932,17	1 324 168,98			

Раздел 3

Сведения о местоположении измененных (уточненных) границ объекта							
1	**2**	**3**	**4**	**5**	**6**	**7**	**8**
217	—	—	457 933,44	1 324 170,72	Картометрический метод	2,50	—
218	—	—	457 952,00	1 324 196,28			
219	—	—	457 975,76	1 324 226,83			
220	—	—	457 976,50	1 324 228,52			
221	—	—	457 988,86	1 324 243,75			
104	—	—	458 023,17	1 324 216,28			

ГРАФИЧЕСКОЕ ОПИСАНИЕ
местоположения границ населенных пунктов, территориальных зон, особо охраняемых природных территорий, зон с особыми условиями использования территории

7 Иная зона (населенный пункт с. Летово)

(наименование объекта, местоположение границ которого описано (далее - объект)

Раздел 1

Сведения об объекте		
№ п/п	**Характеристики объекта**	**Описание характеристик**
1	**2**	**3**
1	Местоположение объекта	391110, Рязанская область, Рыбновский муниципальный округ, Истобниковский сельский округ, Летово село.
2	Площадь объекта ± величина погрешности определения площади (Р ± ΔР)	476 117 м²
3	Иные характеристики объекта	Вид объекта реестра границ: Территориальная зона Номер кадастрового района: 62:13 Наименование объекта: 7 Иная зона (населенный пункт с. Летово) Вид или наименование зоны (территории) по документу: 7 Иная зона Вид зоны: Иная зона Наименование органа, принявшего решение об установлении зоны (создании территории): Главное управление архитектуры и градостроительства Рязанской области

Раздел 2

Сведения о местоположении границ объекта					
1. Система координат МСК-62, зона 1					
2. Сведения о характерных точках границ объекта					
Обозначение характерных точек границ	**Координаты, м**		**Метод определения координат характерной точки**	**Средняя квадратическая погрешность положения характерной точки (Mt), м**	**Описание обозначения точки на местности (при наличии)**
	X	**Y**			
1	**2**	**3**	**4**	**5**	**6**
—	—	—	—	—	—
3. Сведения о характерных точках части (частей) границы объекта					
1	**2**	**3**	**4**	**5**	**6**
1	463 007,86	1 316 811,25	Картометрический метод	2,50	—
226	462 975,53	1 316 833,02			
225	462 927,56	1 316 868,12			
224	462 836,27	1 316 927,13			
223	462 801,07	1 316 935,29			
222	462 791,38	1 316 933,54			
221	462 722,26	1 316 963,97			
220	462 642,30	1 317 000,97			
219	462 593,10	1 317 008,61			
218	462 527,34	1 317 024,21			
217	462 499,11	1 317 042,95			
216	462 515,59	1 317 088,56			
215	462 524,09	1 317 100,57			
214	462 572,93	1 317 130,56			
213	462 589,16	1 317 151,63			
212	462 591,59	1 317 169,26			
211	462 595,40	1 317 217,15			
210	462 577,04	1 317 230,66			
209	462 591,67	1 317 260,83			
208	462 591,46	1 317 263,33			
207	462 602,82	1 317 285,09			
206	462 627,60	1 317 333,14			
205	462 626,91	1 317 333,49			
204	462 597,00	1 317 346,21			
203	462 606,75	1 317 366,49			
202	462 547,88	1 317 386,69			
201	462 534,46	1 317 387,99			
200	462 527,84	1 317 375,63			
199	462 526,89	1 317 376,04			
198	462 488,11	1 317 305,11			
197	462 473,05	1 317 275,78			
196	462 479,29	1 317 272,94			
195	462 454,62	1 317 268,36			
194	462 388,99	1 317 242,03			
193	462 368,15	1 317 239,89			
192	462 340,01	1 317 219,07			
191	462 323,00	1 317 207,27			
190	462 318,74	1 317 207,09			
189	462 302,29	1 317 206,36			
188	462 277,35	1 317 209,04			
187	462 147,38	1 317 165,90			
186	462 109,67	1 317 225,65			
185	462 085,93	1 317 257,92			
184	462 065,00	1 317 284,34			

Раздел 2

Сведения о местоположении границ объекта					
1	**2**	**3**	**4**	**5**	**6**
183	462 064,99	1 317 284,99			
182	462 064,97	1 317 285,08			
181	462 064,57	1 317 284,89			
180	462 057,70	1 317 293,56			
179	462 057,76	1 317 293,91			
178	462 054,46	1 317 297,64			
177	462 045,41	1 317 303,44			
176	462 023,31	1 317 309,73			
175	462 010,04	1 317 312,97			
174	462 007,41	1 317 312,97			
173	462 006,68	1 317 314,66			
172	461 999,92	1 317 312,97			
171	461 990,14	1 317 312,96			
170	461 911,22	1 317 304,51			
169	461 909,89	1 317 286,37			
168	461 916,12	1 317 266,95			
167	461 922,78	1 317 258,13			
166	461 929,25	1 317 249,59			
165	461 941,60	1 317 233,25			
164	461 941,86	1 317 233,47			
163	461 971,65	1 317 201,00			
162	461 957,49	1 317 189,50			
161	461 985,68	1 317 159,01			
160	461 945,35	1 317 179,85			
159	461 936,47	1 317 179,86			
158	461 928,56	1 317 183,85			
157	461 859,29	1 317 260,04			
156	461 803,61	1 317 351,79	Картометрический метод	2,50	—
155	461 767,98	1 317 426,28			
154	461 770,89	1 317 450,53			
153	461 801,91	1 317 545,41			
152	461 876,52	1 317 532,34			
151	461 909,72	1 317 535,01			
150	461 950,80	1 317 391,69			
149	461 998,89	1 317 398,72			
148	462 003,50	1 317 400,27			
147	462 006,51	1 317 401,02			
146	462 006,46	1 317 401,26			
145	462 032,60	1 317 410,07			
144	462 090,63	1 317 444,65			
143	462 150,76	1 317 544,87			
142	462 159,04	1 317 558,66			
141	462 148,77	1 317 597,18			
140	462 149,24	1 317 606,57			
139	462 149,98	1 317 621,29			
138	462 149,16	1 317 625,26			
137	462 140,80	1 317 621,70			
136	462 120,76	1 317 668,80			
135	462 108,24	1 317 660,77			
134	462 069,91	1 317 664,15			
133	462 087,44	1 317 673,91			
132	462 125,39	1 317 692,54			
131	462 151,19	1 317 645,24			
130	462 171,77	1 317 554,90			
129	462 172,93	1 317 554,46			

Раздел 2

Сведения о местоположении границ объекта					
1	**2**	**3**	**4**	**5**	**6**
128	462 173,81	1 317 550,08			
127	462 249,26	1 317 525,56			
126	462 249,72	1 317 526,13			
125	462 249,79	1 317 526,34			
124	462 250,78	1 317 527,43			
123	462 281,52	1 317 628,86			
122	462 278,17	1 317 634,18			
121	462 298,41	1 317 696,82			
120	462 301,16	1 317 693,77			
119	462 306,14	1 317 710,24			
118	462 315,23	1 317 702,64			
117	462 323,37	1 317 684,10			
116	462 333,01	1 317 667,65			
115	462 345,14	1 317 657,25			
114	462 399,16	1 317 613,33			
113	462 520,87	1 317 624,22			
112	462 531,70	1 317 660,62			
111	462 546,81	1 317 692,23			
110	462 560,76	1 317 721,01			
109	462 562,57	1 317 724,48			
108	462 577,10	1 317 755,09			
107	462 564,93	1 317 770,94			
106	462 550,51	1 317 790,35			
105	462 550,13	1 317 790,85			
104	462 538,12	1 317 806,58			
103	462 527,17	1 317 821,99			
102	462 514,69	1 317 837,84			
101	462 502,27	1 317 853,40	Картометрический метод	2,50	—
100	462 489,75	1 317 869,20			
99	462 477,66	1 317 883,73			
98	462 477,06	1 317 884,45			
97	462 476,92	1 317 884,65			
96	462 476,32	1 317 885,52			
95	462 464,14	1 317 900,53			
94	462 463,55	1 317 901,27			
93	462 451,14	1 317 916,19			
92	462 447,85	1 317 913,97			
91	462 416,17	1 317 900,96			
90	462 341,94	1 317 864,98			
89	462 326,89	1 317 858,47			
88	462 304,52	1 317 843,50			
87	462 287,76	1 317 832,29			
86	462 269,53	1 317 811,12			
85	462 272,80	1 317 786,44			
84	462 264,74	1 317 790,01			
83	462 265,63	1 317 781,06			
82	462 253,99	1 317 765,85			
81	462 251,63	1 317 765,21			
80	462 255,43	1 317 800,53			
79	462 253,85	1 317 805,35			
78	462 225,07	1 317 845,47			
77	462 221,93	1 317 874,04			
76	462 225,50	1 317 875,59			
75	462 286,15	1 317 878,37			
74	462 303,64	1 317 879,38			

Раздел 2

Сведения о местоположении границ объекта					
1	**2**	**3**	**4**	**5**	**6**
73	462 394,38	1 317 939,17			
72	462 399,41	1 317 942,68			
71	462 420,31	1 317 962,85			
70	462 478,21	1 318 018,73			
69	462 522,00	1 318 070,93			
68	462 527,93	1 318 071,25			
67	462 520,96	1 318 040,32			
66	462 534,34	1 318 032,78			
65	462 533,33	1 318 030,19			
64	462 549,86	1 318 018,28			
63	462 568,98	1 318 013,32			
62	462 578,24	1 318 008,12			
61	462 601,67	1 317 994,60			
60	462 664,91	1 317 958,08			
59	462 701,60	1 317 948,24			
58	462 721,64	1 317 951,31			
57	462 690,80	1 317 832,09			
56	462 694,40	1 317 778,11			
55	462 698,00	1 317 731,33			
54	462 787,98	1 317 612,56			
53	462 834,29	1 317 583,57			
52	462 917,78	1 317 597,47			
51	462 940,39	1 317 567,90			
50	462 982,34	1 317 569,35			
49	462 980,63	1 317 549,48			
48	462 945,01	1 317 531,73			
47	462 928,37	1 317 531,78			
46	462 915,35	1 317 531,64	Картометрический метод	2,50	—
45	462 914,69	1 317 501,46			
44	462 862,26	1 317 505,73			
43	462 847,02	1 317 454,66			
42	462 825,00	1 317 456,76			
41	462 813,43	1 317 427,25			
40	462 802,56	1 317 379,35			
39	462 850,76	1 317 368,43			
38	462 908,70	1 317 372,82			
37	462 973,03	1 317 400,78			
36	463 117,29	1 317 452,30			
35	463 143,66	1 317 456,17			
34	463 173,25	1 317 460,51			
33	463 183,89	1 317 464,97			
32	463 178,38	1 317 437,21			
31	463 144,08	1 317 427,80			
30	463 077,41	1 317 409,51			
29	463 074,96	1 317 417,89			
28	463 046,77	1 317 410,06			
27	463 036,19	1 317 405,45			
26	463 038,86	1 317 398,93			
25	462 989,21	1 317 385,30			
24	462 961,15	1 317 376,74			
23	462 960,71	1 317 376,58			
22	462 971,71	1 317 351,06			
21	462 972,58	1 317 345,55			
20	462 978,00	1 317 278,12			
19	462 979,66	1 317 272,14			

Раздел 2

Сведения о местоположении границ объекта					
1	**2**	**3**	**4**	**5**	**6**
18	463 005,01	1 317 264,48	Картометрический метод	2,50	—
17	463 122,31	1 317 273,64			
16	463 121,19	1 317 271,26			
15	463 097,15	1 317 248,33			
14	463 084,44	1 317 224,90			
13	463 067,24	1 317 191,26			
12	463 058,52	1 317 167,09			
11	463 051,05	1 317 131,71			
10	463 063,48	1 317 083,24			
9	463 064,94	1 317 083,02			
8	463 060,18	1 317 038,78			
7	463 062,73	1 317 035,05			
6	463 048,82	1 316 925,56			
5	463 041,32	1 316 882,52			
4	463 035,71	1 316 863,15			
3	463 034,38	1 316 852,18			
2	463 034,54	1 316 843,05			
1	463 007,86	1 316 811,25			
Внутренний контур 1 из 5					
227	462 209,65	1 317 212,66	Картометрический метод	2,50	—
228	462 223,66	1 317 224,15			
229	462 236,02	1 317 236,35			
230	462 224,84	1 317 248,19			
231	462 230,38	1 317 261,48			
232	462 234,96	1 317 265,80			
233	462 246,83	1 317 258,62			
234	462 316,03	1 317 342,12			
235	462 351,48	1 317 384,94			
236	462 338,58	1 317 400,82			
237	462 339,18	1 317 397,12			
238	462 276,11	1 317 474,79			
239	462 262,40	1 317 492,42			
240	462 255,10	1 317 501,22			
241	462 243,28	1 317 512,77			
242	462 240,80	1 317 515,12			
243	462 227,04	1 317 497,95			
244	462 203,50	1 317 469,34			
245	462 179,40	1 317 439,89			
246	462 157,27	1 317 413,59			
247	462 144,46	1 317 398,07			
248	462 103,26	1 317 346,09			
249	462 084,18	1 317 324,35			
250	462 067,81	1 317 294,92			
251	462 160,03	1 317 195,15			
252	462 183,02	1 317 216,83			
253	462 186,95	1 317 212,67			
254	462 199,40	1 317 223,97			
227	462 209,65	1 317 212,66			
Внутренний контур 2 из 5					
255	462 917,68	1 317 274,57	Картометрический метод	2,50	—
256	462 930,25	1 317 311,49			
257	462 934,21	1 317 340,51			
258	462 932,95	1 317 346,24			
259	462 932,20	1 317 349,68			
260	462 929,36	1 317 358,61			

Раздел 2

Сведения о местоположении границ объекта					
1	**2**	**3**	**4**	**5**	**6**
261	462 871,99	1 317 346,77			
262	462 865,66	1 317 349,63			
263	462 845,52	1 317 349,79			
264	462 821,36	1 317 353,15			
265	462 800,58	1 317 355,03			
266	462 790,02	1 317 357,24			
267	462 721,44	1 317 329,24			
268	462 713,77	1 317 331,92			
269	462 697,70	1 317 331,36			
270	462 686,84	1 317 331,56			
271	462 667,68	1 317 328,21			
272	462 662,57	1 317 323,12			
273	462 658,10	1 317 314,61			
274	462 656,09	1 317 308,71	Картометрический метод	2,50	—
275	462 646,38	1 317 277,72			
276	462 642,53	1 317 257,93			
277	462 639,88	1 317 230,07			
278	462 640,61	1 317 226,74			
279	462 665,58	1 317 214,73			
280	462 695,03	1 317 200,57			
281	462 715,53	1 317 243,20			
282	462 741,45	1 317 233,34			
283	462 777,16	1 317 236,21			
284	462 803,89	1 317 238,86			
285	462 885,32	1 317 222,75			
286	462 898,91	1 317 219,43			
255	462 917,68	1 317 274,57			
Внутренний контур 3 из 5					
287	463 061,60	1 317 224,35			
288	462 955,62	1 317 267,37			
289	462 949,06	1 317 254,50			
290	462 947,19	1 317 250,84			
291	462 941,99	1 317 241,16			
292	462 885,98	1 317 130,43			
293	462 842,89	1 317 038,07			
294	462 849,20	1 317 035,21			
295	462 858,05	1 317 059,26			
296	462 861,58	1 317 057,92	Картометрический метод	2,50	—
297	462 868,78	1 317 054,38			
298	462 875,87	1 317 051,15			
299	462 885,02	1 317 047,13			
300	462 904,61	1 317 037,63			
301	462 894,44	1 317 014,69			
302	462 951,23	1 316 988,96			
303	463 053,28	1 317 198,61			
304	463 057,12	1 317 210,50			
287	463 061,60	1 317 224,35			
Внутренний контур 4 из 5					
305	461 927,80	1 317 431,74			
306	461 892,54	1 317 529,02			
307	461 814,89	1 317 495,40			
308	461 794,81	1 317 482,27	Картометрический метод	2,50	—
309	461 787,44	1 317 444,33			
310	461 802,31	1 317 409,71			
311	461 816,50	1 317 390,58			

Раздел 2

Сведения о местоположении границ объекта					
1	**2**	**3**	**4**	**5**	**6**
312	461 881,04	1 317 414,31	Картометрический метод	2,50	—
313	461 880,63	1 317 415,23			
314	461 915,74	1 317 427,07			
315	461 916,03	1 317 426,62			
305	461 927,80	1 317 431,74			
Внутренний контур 5 из 5					
316	462 805,96	1 317 135,62	Картометрический метод	2,50	—
317	462 722,77	1 317 177,54			
318	462 666,98	1 317 194,24			
319	462 670,84	1 317 202,16			
320	462 655,88	1 317 207,52			
321	462 651,63	1 317 198,82			
322	462 638,81	1 317 202,65			
323	462 628,21	1 317 154,70			
324	462 720,43	1 317 087,33			
325	462 765,07	1 317 071,70			
326	462 782,69	1 317 099,03			
327	462 804,86	1 317 133,42			
316	462 805,96	1 317 135,62			

ГРАФИЧЕСКОЕ ОПИСАНИЕ
местоположения границ населенных пунктов, территориальных зон, особо охраняемых природных территорий, зон с особыми условиями использования территории

7 Иная зона (населенный пункт д. Путково)

(наименование объекта, местоположение границ которого описано (далее - объект)

Раздел 1

Сведения об объекте		
№ п/п	**Характеристики объекта**	**Описание характеристик**
1	**2**	**3**
1	Местоположение объекта	391110, Рязанская область, Рыбновский муниципальный округ, Истобниковский сельский округ, Путково деревня.
2	Площадь объекта ± величина погрешности определения площади (Р ± ΔР)	38 747 м²
3	Иные характеристики объекта	Вид объекта реестра границ: Территориальная зона Номер кадастрового района: 62:13 Наименование объекта: 7 Иная зона (населенный пункт д. Путково) Вид или наименование зоны (территории) по документу: 7 Иная зона Вид зоны: Иная зона Наименование органа, принявшего решение об установлении зоны (создании территории): Главное управление архитектуры и градостроительства Рязанской области

Раздел 2

Сведения о местоположении границ объекта					
1. Система координат МСК-62, зона 1					
2. Сведения о характерных точках границ объекта					
Обозначение характерных точек границ	**Координаты, м**		**Метод определения координат характерной точки**	**Средняя квадратическая погрешность положения характерной точки (Mt), м**	**Описание обозначения точки на местности (при наличии)**
	X	**Y**			
1	**2**	**3**	**4**	**5**	**6**
—	—	—	—	—	—
3. Сведения о характерных точках части (частей) границы объекта					
1	**2**	**3**	**4**	**5**	**6**
1	461 438,47	1 325 138,98	Картометрический метод	2,50	—
2	461 447,40	1 325 150,80			
3	461 460,01	1 325 160,83			
4	461 474,61	1 325 169,69			
5	461 505,72	1 325 236,22			
6	461 524,74	1 325 266,46			
7	461 530,61	1 325 288,88			
8	461 545,28	1 325 304,76			
9	461 539,56	1 325 305,87			
10	461 438,27	1 325 314,07			
11	461 439,79	1 325 319,27			
12	461 427,16	1 325 322,04			
13	461 394,02	1 325 329,30			
14	461 366,58	1 325 372,20			
15	461 355,46	1 325 386,72			
16	461 253,90	1 325 357,27			
17	461 270,42	1 325 323,68			
18	461 297,76	1 325 315,72			
19	461 329,33	1 325 315,31			
20	461 347,13	1 325 305,84			
21	461 351,98	1 325 287,37			
22	461 352,01	1 325 287,25			
23	461 349,25	1 325 284,60			
24	461 335,46	1 325 263,04			
25	461 317,52	1 325 248,80			
26	461 303,72	1 325 241,24			
27	461 261,51	1 325 255,56			
28	461 256,34	1 325 238,03			
29	461 286,29	1 325 218,45			
30	461 289,53	1 325 221,59			
31	461 315,40	1 325 228,41			
32	461 310,70	1 325 183,16			
33	461 311,25	1 325 180,31			
34	461 323,52	1 325 134,38			
35	461 340,15	1 325 138,63			
36	461 358,68	1 325 144,36			
37	461 366,76	1 325 143,81			
38	461 435,21	1 325 139,20			
1	461 438,47	1 325 138,98			

ГРАФИЧЕСКОЕ ОПИСАНИЕ
местоположения границ населенных пунктов, территориальных зон, особо охраняемых природных территорий, зон с особыми условиями использования территории

7 Иная зона (населенный пункт д. Слобода)

(наименование объекта, местоположение границ которого описано (далее - объект)

Раздел 1

Сведения об объекте		
№ п/п	**Характеристики объекта**	**Описание характеристик**
1	**2**	**3**
1	Местоположение объекта	391110, Рязанская область, Рыбновский муниципальный округ, Истобниковский сельский округ, Слобода деревня.
2	Площадь объекта ± величина погрешности определения площади (Р ± ΔР)	8 826 м²
3	Иные характеристики объекта	Вид объекта реестра границ: Территориальная зона Номер кадастрового района: 62:13 Наименование объекта: 7 Иная зона (населенный пункт д. Слобода) Вид или наименование зоны (территории) по документу: 7 Иная зона Вид зоны: Иная зона Наименование органа, принявшего решение об установлении зоны (создании территории): Главное управление архитектуры и градостроительства Рязанской области

Раздел 2

Сведения о местоположении границ объекта					
1. Система координат МСК-62, зона 1					
2. Сведения о характерных точках границ объекта					
Обозначение характерных точек границ	**Координаты, м**		**Метод определения координат характерной точки**	**Средняя квадратическая погрешность положения характерной точки (Mt), м**	**Описание обозначения точки на местности (при наличии)**
	X	**Y**			
1	**2**	**3**	**4**	**5**	**6**
—	—	—	—	—	—
3. Сведения о характерных точках части (частей) границы объекта					
1	**2**	**3**	**4**	**5**	**6**
ЗУ1(1)					
1	460 489,64	1 325 030,76	Картометрический метод	2,50	—
2	460 501,46	1 325 038,20			
3	460 513,44	1 325 043,60			
4	460 522,30	1 325 053,13			
5	460 520,59	1 325 062,47			
6	460 473,68	1 325 054,99			
7	460 473,04	1 325 061,90			
8	460 456,92	1 325 058,75			
9	460 455,42	1 325 056,93			
10	460 457,23	1 325 035,45			
11	460 475,09	1 325 039,55			
12	460 477,43	1 325 014,13			
13	460 478,22	1 325 009,55			
14	460 483,11	1 325 021,99			
1	460 489,64	1 325 030,76			
ЗУ1(2)					
15	460 686,61	1 324 770,82	Картометрический метод	2,50	—
16	460 696,76	1 324 800,02			
17	460 700,39	1 324 805,12			
18	460 703,23	1 324 832,61			
19	460 715,54	1 324 868,21			
20	460 720,42	1 324 924,78			
21	460 610,82	1 324 917,27			
22	460 626,77	1 324 905,70			
23	460 630,34	1 324 903,42			
24	460 638,86	1 324 897,98			
25	460 643,75	1 324 886,92			
26	460 647,35	1 324 873,03			
27	460 650,00	1 324 869,58			
28	460 655,87	1 324 861,97			
29	460 682,53	1 324 861,97			
30	460 682,53	1 324 786,97			
31	460 657,87	1 324 786,97			
32	460 646,00	1 324 752,11			
33	460 646,40	1 324 737,09			
34	460 662,79	1 324 760,57			
15	460 686,61	1 324 770,82			