Государственная регистрация:
дата: 23.07.2025 № 863

ГЛАВНОЕ УПРАВЛЕНИЕ АРХИТЕКТУРЫ И ГРАДОСТРОИТЕЛЬСТВА РЯЗАНСКОЙ ОБЛАСТИ

П О С Т А Н О В Л Е Н И Е

«11» июля 2025 г. № 545-п

Об утверждении правил землепользования и застройки муниципального образования – Кораблинский муниципальный округ Рязанской области применительно к территории Кипчаковского сельского округа Кораблинского района Рязанской области

На основании статьи 32 Градостроительного кодекса Российской Федерации, статьи 2 Закона Рязанской области от 28.12.2018 № 106-ОЗ «О перераспределении отдельных полномочий в области градостроительной деятельности между органами местного самоуправления муниципальных образований Рязанской области и органами государственной власти Рязанской области», с учетом заключения о результатах общественных обсуждений от 16.06.2025 по проекту правил землепользования и застройки муниципального образования – Кораблинский муниципальный округ Рязанской области применительно к территории Кипчаковского сельского округа Кораблинского района Рязанской области, руководствуясь постановлением Правительства Рязанской области от 06.08.2008 № 153 «Об утверждении Положения о главном управлении архитектуры и градостроительства Рязанской области», главное управление архитектуры и градостроительства Рязанской области ПОСТАНОВЛЯЕТ:

1. Утвердить прилагаемые правила землепользования и застройки муниципального образования – Кораблинский муниципальный округ Рязанской области применительно к территории Кипчаковского сельского округа Кораблинского района Рязанской области.

2. Настоящее постановление вступает в силу со дня его официального опубликования.

3. Государственному казенному учреждению Рязанской области «Центр градостроительного развития Рязанской области»:

1) обеспечить доступ к правилам землепользования и застройки муниципального образования – Кораблинский муниципальный округ Рязанской

области применительно к территории Кипчаковского сельского округа Кораблинского района Рязанской области в федеральной государственной информационной системе территориального планирования и размещение в государственных информационных системах обеспечения градостроительной деятельности в соответствии с требованиями Градостроительного кодекса Российской Федерации;

2) подготовить, заверить усиленной квалифицированной электронной подписью и направить в территориальный орган федерального органа исполнительной власти, уполномоченный Правительством Российской Федерации на осуществление государственного кадастрового учета, государственной регистрации прав, ведение Единого государственного реестра недвижимости, сведения о границах территориальных зон для внесения в Единый государственный реестр недвижимости в соответствии с Федеральным законом от 13.07.2015 № 218-ФЗ «О государственной регистрации недвижимости».

4. Отделу кадровой работы и делопроизводства обеспечить:

1) государственную регистрацию настоящего постановления в правовом департаменте аппарата Губернатора и Правительства Рязанской области;

2) опубликование настоящего постановления в сетевом издании «Рязанские ведомости» (www.rv-ryazan.ru) и на официальном интернет-портале правовой информации (www.pravo.gov.ru).

5. Отделу информационного обеспечения градостроительной деятельности разместить настоящее постановление на официальном сайте главного управления архитектуры и градостроительства Рязанской области в сети «Интернет».

6. Предложить главе Кораблинского муниципального округа Рязанской области обеспечить размещение настоящего постановления на официальном сайте муниципального образования в сети «Интернет», публикацию в средствах массовой информации.

7. Признать утратившим силу постановление главного управления архитектуры и градостроительства Рязанской области от 25.10.2022 № 594-п «Об утверждении правил землепользования и застройки муниципального образования – Кипчаковское сельское поселение Кораблинского муниципального района Рязанской области».

8. Контроль за исполнением настоящего постановления возложить на заместителя начальника главного управления архитектуры и градостроительства Рязанской области Т.С. Попкову.

Начальник Р.В. Шашкин

Утверждены
постановлением главного управления
архитектуры и градостроительства
Рязанской области
от 22 июля 2025 г. № 575-п

ПРАВИЛА ЗЕМЛЕПОЛЬЗОВАНИЯ И ЗАСТРОЙКИ муниципального образования – Кораблинский муниципальный округ Рязанской области применительно к территории Кипчаковского сельского округа Кораблинского района Рязанской области

Содержание

Раздел 1. Порядок применения и внесения изменений в правила землепользования и застройки 4

Статья 1. Основные понятия, используемые в правилах землепользования и застройки 4

Статья 2. Положение о регулировании землепользования и застройки 4

Статья 3. Положение об изменении видов разрешенного использования земельных участков и объектов капитального строительства физическими и юридическими лицами 4

Статья 4. Положение о подготовке документации по планировке территории 5

Статья 5. Положение о проведении общественных обсуждений или публичных слушаний по вопросам землепользования и застройки 6

Статья 6. Положение о внесении изменений в правила землепользования и застройки 6

Статья 7. Градостроительные планы земельных участков 8

Статья 8. Разрешение на строительство, реконструкцию и ввод объектов капитального строительства в эксплуатацию 8

Раздел 2. Градостроительные регламенты 9

Статья 9. Общие требования, предъявляемые к установлению градостроительных регламентов 9

Статья 10. Перечень территориальных зон, установленных на карте градостроительного зонирования 10

Статья 11. Виды разрешенного использования и предельные параметры земельных участков и объектов капитального строительства 11

Статья 11.1. Жилая зона (1) 12

Статья 11.2. Многофункциональная общественно-деловая зона (2.1) 14

Статья 11.3. Зона специализированной общественной застройки (2.2) 16

Статья 11.4. Зона размещения объектов социального и коммунально-бытового назначения (2.5) 17

Статья 11.5. Производственная зона (3.1) 19

Статья 11.6. Зона инженерной инфраструктуры (3.3) 20

Статья 11.7. Производственная зона сельскохозяйственных предприятий (4.4) 21

Статья 11.8. Иная зона сельскохозяйственного назначения (4.5) 23

Статья 11.9. Зона озелененных территорий общего пользования (5.1) 23

Статья 11.10. Зона озелененных территорий специального назначения (5.6) 24

Статья 11.11. Зона кладбищ (6.1) 25

Статья 12. Земли, для которых градостроительные регламенты не

устанавливаются.....26
Статья 13. Требования к архитектурно-градостроительному облику объектов капитального строительства.....27
Статья 14. Расчетные показатели минимально допустимого уровня обеспеченности соответствующей территории объектам коммунальной, транспортной, социальной инфраструктур и расчетных показателей максимально допустимого уровня территориальной доступности указанных объектов для населения, применительно к территории, в границах которой предусматривается осуществление деятельности по комплексному развитию территории 27
Статья 15. Ограничения использования земельных участков и объектов капитального строительства.....28
Статья 15.1. Санитарно-защитные зоны 29
Статья 15.2. Водоохранные зоны и прибрежные защитные полосы.....30
Статья 15.3. Охранные зоны инженерных коммуникаций.....33
Статья 15.4. Охранная зона пункта государственной геодезической сети...33
Статья 15.5. Зона минимальных расстояний до магистральных или технологических трубопроводов 34
Статья 15.6. Придорожные полосы автомобильных дорог.....34
Статья 16. Особо охраняемые природные территории.....35
Статья 17. Объекты культурного наследия.....36

Раздел 1. Порядок применения и внесения изменений в правила землепользования и застройки

Статья 1. Основные понятия, используемые в правилах землепользования и застройки

В настоящих правилах землепользования и застройки муниципального образования – Кораблинский муниципальный округ Рязанской области применительно к территории Кипчаковского сельского округа Кораблинского района Рязанской области (далее – правила землепользования и застройки) используются понятия и определения, содержащиеся в статье 1 Градостроительного кодекса Российской Федерации.

Статья 2. Положение о регулировании землепользования и застройки

1. В соответствии со статьей 32 Градостроительного кодекса Российской Федерации правила землепользования и застройки утверждаются представительным органом местного самоуправления.

2. В соответствии с Законом Рязанской области от 28.12.2018 № 106-ОЗ «О перераспределении отдельных полномочий в области градостроительной деятельности между органами местного самоуправления муниципальных образований Рязанской области и органами государственной власти Рязанской области» полномочия органов местного самоуправления по принятию решения о подготовке проекта правил землепользования и застройки, утверждению состава и порядка деятельности комиссии по подготовке проекта правил землепользования и застройки, принятию решения о проведении общественных обсуждений или публичных слушаний, принятию решения об утверждении правил землепользования и застройки или о необходимости их доработки, внесению изменений в правила землепользования и застройки осуществляет исполнительный орган Рязанской области, уполномоченный в сфере градостроительной деятельности.

3. В соответствии с постановлением Правительства Рязанской области от 06.08.2008 № 153 «Об утверждении Положения о главном управлении архитектуры и градостроительства Рязанской области» (далее - постановление Правительства Рязанской области от 06.08.2008 № 153) исполнительным органом Рязанской области, уполномоченным в сфере градостроительной деятельности, является главное управление архитектуры и градостроительства Рязанской области.

Статья 3. Положение об изменении видов разрешенного использования земельных участков и объектов капитального строительства физическими и юридическими лицами

1. В соответствии со статьей 37 Градостроительного кодекса Российской Федерации, изменение одного вида разрешенного использования земельных

участков и объектов капитального строительства на другой вид такого использования осуществляется в соответствии с градостроительным регламентом при условии соблюдения требований технических регламентов.

2. Основные и вспомогательные виды разрешенного использования земельных участков и объектов капитального строительства правообладателями земельных участков и объектов капитального строительства, за исключением органов государственной власти, органов местного самоуправления, государственных и муниципальных учреждений, государственных и муниципальных унитарных предприятий, выбираются самостоятельно без дополнительных разрешений и согласования.

3. Решения об изменении одного вида разрешенного использования земельных участков и объектов капитального строительства, расположенных на землях, на которые действие градостроительных регламентов не распространяется или для которых градостроительные регламенты не устанавливаются, на другой вид такого использования принимаются в соответствии с федеральными законами.

4. Предоставление разрешения на условно разрешенный вид использования земельного участка или объекта капитального строительства осуществляется в порядке, предусмотренном статьей 39 Градостроительного кодекса Российской Федерации.

5. Физическое или юридическое лицо вправе оспорить в суде решение о предоставлении разрешения на условно разрешенный вид использования земельного участка или объекта капитального строительства либо об отказе в предоставлении такого разрешения.

Статья 4. Положение о подготовке документации по планировке территории

1. В соответствии со статьей 41 Градостроительного кодекса Российской Федерации подготовка документации по планировке территории осуществляется в целях обеспечения устойчивого развития территорий, в том числе выделения элементов планировочной структуры, установления границ земельных участков, установления границ зон планируемого размещения объектов капитального строительства.

2. В соответствии с Законом Рязанской области от 28.12.2018 № 106-ОЗ «О перераспределении отдельных полномочий в области градостроительной деятельности между органами местного самоуправления муниципальных образований Рязанской области и органами государственной власти Рязанской области» полномочия органов местного самоуправления по принятию решения о подготовке документации по планировке территории, обеспечению ее подготовки, утверждению документации по планировке территории или принятию решения об отклонении такой документации и о направлении ее на доработку, внесению изменений в документацию по планировке территории осуществляет исполнительный орган Рязанской области, уполномоченный в сфере градостроительной деятельности.

3. В соответствии с постановлением Правительства Рязанской области от 06.08.2008 № 153 исполнительным органом власти Рязанской области, уполномоченным в сфере градостроительной деятельности, является главное управление архитектуры и градостроительства Рязанской области.

Статья 5. Положение о проведении общественных обсуждений или публичных слушаний по вопросам землепользования и застройки

1. Проведение общественных обсуждений или публичных слушаний по вопросам землепользования и застройки осуществляется в соответствии с Градостроительным кодексом Российской Федерации.

2. Общественные обсуждения и публичные слушания по проектам генеральных планов и правил землепользования и застройки поселений, городских округов и муниципальных округов, проектам планировки территории, проектам межевания территории, проектам правил благоустройства территорий, проектам, предусматривающим внесение изменений в один из указанных утвержденных документов, проектам решений о предоставлении разрешения на условно разрешенный вид использования земельного участка или объекта капитального строительства, проектам решений о предоставлении разрешения на отклонение от предельных параметров разрешенного строительства, реконструкции объектов капитального строительства проводятся в целях соблюдения права человека на благоприятные условия жизнедеятельности, прав и законных интересов правообладателей земельных участков и объектов капитального строительства, а также выявления и учета мнения населения при осуществлении градостроительной деятельности в поселениях, городских округах и муниципальных округах Рязанской области.

3. Результаты общественных обсуждений и публичных слушаний носят рекомендательный характер.

4. Документами общественных обсуждений или публичных слушаний являются протокол общественных обсуждений или публичных слушаний и заключение о результатах общественных обсуждений или публичных слушаний.

5. Участники общественных обсуждений или публичных слушаний вправе представлять свои предложения и замечания, касающиеся обсуждаемых вопросов, для включения в протокол общественных обсуждений или протокол публичных слушаний.

Статья 6. Положение о внесении изменений в правила землепользования и застройки

1. Внесение изменений в правила землепользования и застройки осуществляется в порядке, предусмотренном статьями 31 и 32 Градостроительного кодекса Российской Федерации, с учетом особенностей, установленных статьей 33 данного кодекса.

2. Основаниями для рассмотрения вопроса о внесении изменений в правила землепользования и застройки являются:

1) несоответствие правил землепользования и застройки генеральному плану поселения, генеральному плану городского округа, генеральному плану муниципального округа, схеме территориального планирования муниципального района, возникшее в результате внесения в такие генеральные планы или схему территориального планирования муниципального района изменений;

2) поступление предложений об изменении границ территориальных зон, изменении градостроительных регламентов;

3) несоответствие сведений о местоположении границ зон с особыми условиями использования территорий, территорий объектов культурного наследия, отображенных на карте градостроительного зонирования или на карте зон с особыми условиями использования территорий, содержащемуся в Едином государственном реестре недвижимости описанию местоположения границ указанных зон, территорий;

3.1) несоответствие сведений о местоположении границ населенных пунктов (в том числе в случае выявления пересечения границ населенного пункта (населенных пунктов) с границами земельных участков), содержащихся в документах территориального планирования, содержащемуся в Едином государственном реестре недвижимости описанию местоположения границ указанных населенных пунктов, которое было изменено в соответствии с федеральным законом при внесении в Единый государственный реестр недвижимости сведений о границах населенных пунктов;

4) несоответствие установленных градостроительным регламентом ограничений использования земельных участков и объектов капитального строительства, расположенных полностью или частично в границах зон с особыми условиями использования территорий, территорий достопримечательных мест федерального, регионального и местного значения, содержащимся в Едином государственном реестре недвижимости ограничениям использования объектов недвижимости в пределах таких зон, территорий;

5) установление, изменение, прекращение существования зоны с особыми условиями использования территории, установление, изменение границ территории объекта культурного наследия, территории исторического поселения федерального значения, территории исторического поселения регионального значения;

6) принятие решения о комплексном развитии территории или заключение в соответствии со статьей 70 Градостроительного кодекса Российской Федерации договора о комплексном развитии территории;

7) обнаружение мест захоронений погибших при защите Отечества, расположенных в границах муниципальных образований;

8) несоответствие сведений о границах территориальных зон, содержащихся в правилах землепользования и застройки, содержащемуся в Едином государственном реестре недвижимости описанию местоположения границ указанных территориальных зон, которое было изменено в соответствии с федеральным законом при внесении в Единый государственный реестр недвижимости сведений о границах территориальных зон.

Статья 7. Градостроительные планы земельных участков

1. В соответствии со статьей 57.3 Градостроительного кодекса Российской Федерации градостроительный план земельного участка выдается в целях обеспечения субъектов градостроительной деятельности информацией, необходимой для архитектурно-строительного проектирования, строительства, реконструкции объектов капитального строительства в границах земельного участка.

2. В соответствии с Законом Рязанской области от 28.12.2018 № 106-ОЗ «О перераспределении отдельных полномочий в области градостроительной деятельности между органами местного самоуправления муниципальных образований Рязанской области и органами государственной власти Рязанской области» полномочия органов местного самоуправления по подготовке, регистрации и выдаче градостроительных планов земельных участков осуществляет исполнительный орган Рязанской области, уполномоченный в сфере градостроительной деятельности.

3. В соответствии с постановлением Правительства Рязанской области от 06.08.2008 № 153 исполнительным органом Рязанской области, уполномоченным в сфере градостроительной деятельности, является главное управление архитектуры и градостроительства Рязанской области.

4. В соответствии с распоряжением Правительства Рязанской области от 07.02.2019 № 62-р обеспечение реализации отдельных полномочий в области градостроительной деятельности главного управления архитектуры и градостроительства Рязанской области, перераспределенных между органами местного самоуправления муниципальных образований Рязанской области и органами государственной власти Рязанской области, в части подготовки, регистрации и выдачи градостроительных планов земельных участков относится к полномочиям государственного казенного учреждения Рязанской области «Центр градостроительного развития Рязанской области».

Статья 8. Разрешение на строительство, реконструкцию и ввод объектов капитального строительства в эксплуатацию

1. Разрешение на строительство, реконструкцию объектов капитального строительства выдается органами местного самоуправления в соответствии со статьей 51 Градостроительного кодекса Российской Федерации.

2. В соответствии с Законом Рязанской области от 28.12.2018 № 106-ОЗ «О перераспределении отдельных полномочий в области градостроительной деятельности между органами местного самоуправления муниципальных образований Рязанской области и органами государственной власти Рязанской области» полномочия органов местного самоуправления по выдаче разрешения на строительство, разрешения на ввод объектов в эксплуатацию в случае, если проектная документация объектов капитального строительства и результаты инженерных изысканий, выполненных для подготовки такой проектной документации, подлежат экспертизе, отказ в выдаче таких разрешений

осуществляет исполнительный орган Рязанской области, уполномоченный в сфере градостроительной деятельности.

3. Согласно постановлению Правительства Рязанской области от 06.08.2008 № 153 исполнительным органом Рязанской области, уполномоченным в сфере градостроительной деятельности, является главное управление архитектуры и градостроительства Рязанской области.

4. В соответствии с распоряжением Правительства Рязанской области от 07.02.2019 № 62-р обеспечение реализации отдельных полномочий в области градостроительной деятельности главного управления архитектуры и градостроительства Рязанской области, перераспределенных между органами местного самоуправления муниципальных образований Рязанской области и органами государственной власти Рязанской области, в части выдачи разрешения на строительство, разрешения на ввод объектов в эксплуатацию в случае, если проектная документация объектов капитального строительства и результаты инженерных изысканий, выполненных для подготовки такой проектной документации, подлежат экспертизе, отказ в выдаче таких разрешений относится к полномочиям государственного казенного учреждения Рязанской области «Центр градостроительного развития Рязанской области».

Раздел 2. Градостроительные регламенты

Статья 9. Общие требования, предъявляемые к установлению градостроительных регламентов

1. Градостроительным регламентом определяется правовой режим земельных участков, равно как всего, что находится над и под поверхностью земельных участков и используется в процессе их застройки и последующей эксплуатации объектов капитального строительства.

2. Градостроительные регламенты установлены с учетом:

1) фактического использования земельных участков и объектов капитального строительства в границах территориальной зоны;

2) возможного сочетания в пределах одной территориальной зоны различных видов существующего и планируемого использования земельных участков и объектов капитального строительства;

3) функциональных зон и характеристик их планируемого развития, определенных документами территориального планирования муниципальных образований;

4) видов территориальных зон;

5) требований охраны объектов культурного наследия, а также особо охраняемых природных территорий, и иных природных объектов.

3. Действие градостроительных регламентов распространяется в равной мере на все земельные участки и объекты капитального строительства, расположенные в границах территориальных зон, определенных на карте градостроительного зонирования, за исключением земельных участков, указанных в части 4 настоящей статьи.

4. Действие градостроительного регламента не распространяется на земельные участки:

1) в границах территорий памятников и ансамблей, включенных в Единый государственный реестр объектов культурного наследия (памятников истории и культуры) народов Российской Федерации, а также в границах территорий памятников или ансамблей, которые являются вновь выявленными объектами культурного наследия;

2) в границах территорий общего пользования;

3) предназначенные для размещения линейных объектов и (или) занятые линейными объектами;

4) предоставленные для добычи полезных ископаемых.

Статья 10. Перечень территориальных зон, установленных на карте градостроительного зонирования

В результате градостроительного зонирования территории муниципального образования – Кораблинский муниципальный округ Рязанской области применительно к территории Кипчаковского сельского округа Кораблинского района Рязанской области на карте градостроительного зонирования установлены территориальные зоны, представленные в таблице 10.1.

Таблица 10.1

Обозначение территориальной зоны	Наименование (код) территориальной зоны
1	Жилая зона (1)
2.1	Многофункциональная общественно-деловая зона (2.1)
2.2	Зона специализированной общественной застройки (2.2)
2.5	Зона размещения объектов социального и коммунально-бытового назначения (2.5)
3.1	Производственная зона (3.1)
3.3	Зона инженерной инфраструктуры (3.3)
4.4	Производственная зона сельскохозяйственных предприятий (4.4)
4.5	Иная зона сельскохозяйственного назначения (4.5)

Обозначение территориальной зоны	Наименование (код) территориальной зоны
5.1	Зона озелененных территорий общего пользования (5.1)
5.6	Зона озелененных территорий специального назначения (5.6)
6.1	Зона кладбищ (6.1)

Статья 11. Виды разрешенного использования и предельные параметры земельных участков и объектов капитального строительства

1. Применительно к каждой территориальной зоне устанавливаются следующие виды разрешенного использования земельных участков и объектов капитального строительства:

1) основные виды разрешенного использования;

2) условно разрешенные виды использования;

3) вспомогательные виды разрешенного использования, допустимые только в качестве дополнительных по отношению к основным видам разрешенного использования и условно разрешенным видам использования и осуществляемые совместно с ними.

2. Виды разрешенного использования земельных участков, содержащиеся в градостроительных регламентах, установлены в соответствии с Градостроительным кодексом Российской Федерации, классификатором видов разрешенного использования земельных участков, утвержденным федеральным органом исполнительной власти, осуществляющим функции по выборе государственной политики и нормативному регулированию в сфере земельных отношений.

3. Текстовое наименование вида разрешенного использования земельного участка и его код (числовое обозначение) являются равнозначными.

4. Виды разрешенного использования объектов капитального строительства содержатся в описании видов разрешенного использования земельных участков и отдельно не устанавливаются.

5. Предельные параметры разрешенного строительства, реконструкции объектов капитального строительства применительно к вспомогательным видам разрешенного использования для всех территориальных зон устанавливаются идентичными, установленным предельным параметрам разрешенного строительства, реконструкции объектов капитального строительства, установленным для основных и условно разрешенных видов использования, совместно с которыми применяются вспомогательные виды разрешенного использования.

6. Если предельные размеры земельных участков, в том числе их площадь и предельные параметры разрешенного строительства, реконструкции объектов капитального строительства не устанавливаются в территориальных зонах, то такие предельные размеры земельных участков, в том числе их площадь и предельные параметры разрешенного строительства, реконструкции объектов капитального строительства не подлежат установлению (далее - НПУ).

7. Предельные размеры земельных участков, в том числе их площадь, не распространяются на отношения по землепользованию, возникшие до вступления в силу настоящих правил землепользования и застройки, в том числе на отношения по приобретению в установленном порядке гражданами и юридическими лицами, имеющими в собственности, безвозмездном пользовании, хозяйственном ведении или оперативном управлении объекты капитального строительства, расположенные на земельных участках, находящихся в государственной или муниципальной собственности, прав на эти земельные участки при условии, что соответствующие объекты капитального строительства существовали на законных основаниях до вступления в силу настоящих правил землепользования и застройки.

8. При определении количества этажей объектов капитального строительства учитываются все этажи, включая подземные, подвальный, цокольный, надземные, технические, мансардный; не учитывают: подполье, проветриваемое подполье, техническое подполье, технические пространства, чердак, технический чердак, расположенные на крыше технические помещения (крышные котельные, машинные отделения лифтов, помещения вентиляционных камер и другие).

При размещении объекта капитального строительства на земельном участке с уклоном первым надземным следует считать этаж с отметкой пола помещений выше наиболее низкой планировочной отметки земли.

9. Высота объекта капитального строительства определяется как вертикальный размер, измеряемый от проектной отметки земли до верхней отметки самого высокого конструктивного элемента здания (парапет кровли, карниз, конек кровли, верх фронтона, купол, шпиль, башня).

10. Процент застройки в границах земельного участка, определяется как отношение суммарной площади земельного участка, которая может быть застроена, ко всей площади земельного участка.

11. Ширина улиц и дорог принимается, м: магистральных дорог - 50-100; магистральных улиц - 40-100; улиц и дорог местного значения - 15-30.

Статья 11.1. Жилая зона (1)

1. Жилая зона предназначена для размещения преимущественно индивидуальных жилых домов с приусадебными земельными участками, малоэтажных жилых домов, блокированных жилых домов, а также отдельно стоящих, встроенных или пристроенных объектов социального, коммунального, общественного назначения, обеспечивающих потребности жителей.

2. Виды разрешенного использования земельных участков и объектов капитального строительства в жилой зоне представлены в таблице 11.1.1.

Таблица 11.1.1

Вид разрешенного использования	Наименование вида разрешенного использования	Код вида разрешенного использования
Основные виды разрешенного использования	для индивидуального жилищного строительства;	2.1
	малоэтажная многоквартирная жилая застройка;	2.1.1
	для ведения личного подсобного хозяйства (приусадебный земельный участок);	2.2
	блокированная жилая застройка;	2.3
	хранение автотранспорта;	2.7.1
	предоставление коммунальных услуг;	3.1.1
	административные здания организаций, обеспечивающих предоставление коммунальных услуг;	3.1.2
	оказание услуг связи;	3.2.3
	бытовое обслуживание;	3.3
	амбулаторно-поликлиническое обслуживание;	3.4.1
	дошкольное, начальное и среднее общее образование;	3.5.1
	объекты культурно-досуговой деятельности;	3.6.1
	государственное управление;	3.8.1
	обеспечение деятельности в области гидрометеорологии и смежных с ней областей;	3.9.1
	магазины;	4.4
	обеспечение занятий спортом в помещениях;	5.1.2
	площадки для занятий спортом;	5.1.3
	обеспечение внутреннего правопорядка;	8.3
	земельные участки (территории) общего пользования.	12.0
Условно разрешенные виды использования	не подлежат установлению.	-
Вспомогательные виды разрешенного использования	не подлежат установлению.	-

3. Предельные размеры земельных участков, в том числе их площадь и предельные параметры разрешенного строительства, реконструкции объектов капитального строительства в жилой зоне представлены в таблице 11.1.2.

Таблица 11.1.2

Код вида разрешенного использования	Размер земельного участка (м)		Площадь земельного участка (кв.м)		Минимальный отступ от границ земельного участка (м)	Предельное количество этажей/ предельная высота зданий, строений, сооружений (м)	Максимальный процент застройки в границах земельного участка (%) (%)
	Мин.	Макс.	Мин.	Макс.			
Основные виды разрешенного использования							

Код вида разрешенного использования	Размер земельного участка (м)		Площадь земельного участка (кв.м)		Минимальный отступ от границ земельного участка (м)	Предельное количество этажей/ предельная высота зданий, строений, сооружений (м)	Максимальный процент застройки в границах земельного участка (%) (%)
	Мин.	Макс.	Мин.	Макс.			
2.1	15	100	600***	2500*** (5000)*[4]	3	3*/20	40
2.1.1	НПУ	НПУ	1000	НПУ	3	4*/НПУ	60
2.2	15	100	600***	2500*** (5000)*[4]	3	3*/20	40
2.3	НПУ	100	200	2500	3 (0)**	3*/20	40
2.7.1	НПУ	НПУ	30	80	НПУ	1*/4	НПУ
3.1.1	НПУ	НПУ	НПУ	НПУ	НПУ	НПУ	НПУ
3.1.2	НПУ	НПУ	600	НПУ	3	НПУ	60
3.2.3	НПУ	НПУ	600	НПУ	3	3/20	60
3.3	НПУ	НПУ	600	НПУ	3	3/20	60
3.4.1	НПУ	НПУ	1000	НПУ	3	НПУ	60
3.5.1	НПУ	НПУ	1000	НПУ	3	НПУ	60
3.6.1	НПУ	НПУ	1000	НПУ	3	НПУ	60
3.8.1	НПУ	НПУ	1000	НПУ	3	НПУ	60
3.9.1	НПУ	НПУ	НПУ	НПУ	НПУ	НПУ	НПУ
4.4	НПУ	НПУ	600	НПУ	3	3/20	60
5.1.2	НПУ	НПУ	1000	НПУ	3	НПУ	60
5.1.3	НПУ	НПУ	НПУ	НПУ	НПУ	НПУ	НПУ
8.3	НПУ	НПУ	НПУ	НПУ	3	НПУ	60
12.0	НПУ	НПУ	НПУ	НПУ	НПУ	НПУ	НПУ

* При определении предельного количества этажей учитываются все надземные этажи, в том числе технические этажи, мансардные, а также цокольный этаж, если верх его перекрытия находится выше средней планировочной отметки земли не менее чем на 2 метра.

** Минимальный отступ от границ земельного участка между соседними жилыми домами имеющими общие боковые стены без проемов - 0 м.

*** Предельные (максимальные и минимальные) площади земельных участков, предоставляемых лицам, указанным в частях 1 и 2 статьи 4.1 Закона Рязанской области от 30.11.2011 № 109-ОЗ «О бесплатном предоставлении в собственность граждан земельных участков на территории Рязанской области» устанавливаются в соответствии с частью 1 статьи 4.3 указанного Закона. Предельные минимальные площади земельных участков, предоставляемых лицам, указанным в пунктах 4 и 4.1 статьи 5 Закона Российской Федерации от 15.01.1993 № 4301-1 «О статусе Героев Советского Союза, Героев Российской Федерации и полных кавалеров ордена Славы», устанавливаются в соответствии с пунктом 4 статьи 5 указанного закона».

*[4] Предельная максимальная площадь земельных участков, предоставляемых лицам, указанным в пунктах 4 и 4.1 статьи 5 Закона Российской Федерации от 15.01.1993 № 4301-1 «О статусе Героев Советского Союза, Героев Российской Федерации и полных кавалеров ордена Славы» - 5000 кв.м.

Статья 11.2. Многофункциональная общественно-деловая зона (2.1)

1. Многофункциональная общественно-деловая зона предназначена для размещения государственных органов, органов местного самоуправления, комплексных многофункциональных зон общественно-деловой и коммерческой сферы, необходимых объектов инженерной и транспортной инфраструктуры.

2. Виды разрешенного использования земельных участков и объектов капитального строительства в многофункциональной общественно-деловой зоне представлены в таблице 11.2.1.

Таблица 11.2.1

Вид разрешенного использования	Наименование вида разрешенного использования	Код вида разрешенного использования
Основные виды разрешенного использования	предоставление коммунальных услуг;	3.1.1
	административные здания организаций, обеспечивающих предоставление коммунальных услуг;	3.1.2
	оказание социальной помощи населению;	3.2.2
	оказание услуг связи;	3.2.3
	общежития;	3.2.4
	бытовое обслуживание;	3.3
	объекты культурно-досуговой деятельности;	3.6.1
	государственное управление;	3.8.1
	деловое управление;	4.1
	объекты торговли (торговые центры, торгово - развлекательные центры (комплексы);	4.2
	рынки;	4.3
	магазины;	4.4
	банковская и страховая деятельность;	4.5
	общественное питание;	4.6
	гостиничное обслуживание;	4.7
	развлекательные мероприятия;	4.8.1
	служебные гаражи;	4.9
	стоянка транспортных средств;	4.9.2
	выставочно-ярмарочная деятельность;	4.10
	обеспечение занятий спортом в помещениях;	5.1.2
	площадки для занятий спортом;	5.1.3
	обслуживание перевозок пассажиров;	7.2.2
	обеспечение внутреннего правопорядка;	8.3
	земельные участки (территории) общего пользования.	12.0
Условно разрешенные виды использования	хранение транспорта;	2.7.1
Вспомогательные виды разрешенного использования	не подлежат установлению.	-

3. Предельные размеры земельных участков, в том числе их площадь и предельные параметры разрешенного строительства, реконструкции объектов капитального строительства в многофункциональной общественно-деловой зоне представлены в таблице 11.2.2.

Таблица 11.2.2

Код вида разрешенного использования	Размер земельного участка (м)		Площадь земельного участка (кв.м)		Минимальный отступ от границ земельного участка (м)	Предельное количество этажей/ предельная высота зданий, строений, сооружений (м)	Максимальный процент застройки в границах земельного участка (%)
	Мин.	Макс.	Мин.	Макс.			
Основные виды разрешенного использования							
3.1.1	НПУ	НПУ	НПУ	НПУ	НПУ	НПУ	НПУ
3.1.2	НПУ	НПУ	600	НПУ	НПУ	НПУ	60
3.2.2	НПУ	НПУ	600	НПУ	НПУ	НПУ	60
3.2.3	НПУ	НПУ	600	НПУ	НПУ	НПУ	60
3.2.4	НПУ	НПУ	600	НПУ	НПУ	НПУ	60
3.3	НПУ	НПУ	600	НПУ	НПУ	НПУ	60
3.6.1	НПУ	НПУ	1000	НПУ	НПУ	НПУ	60
3.8.1	НПУ	НПУ	1000	НПУ	НПУ	НПУ	60
4.1	НПУ	НПУ	600	НПУ	НПУ	НПУ	60
4.2	НПУ	НПУ	600	НПУ	НПУ	НПУ	60
4.3	НПУ	НПУ	600	НПУ	НПУ	НПУ	60
4.4	НПУ	НПУ	600	НПУ	НПУ	НПУ	60
4.5	НПУ	НПУ	600	НПУ	НПУ	НПУ	60
4.6	НПУ	НПУ	600	НПУ	НПУ	НПУ	60
4.7	НПУ	НПУ	600	НПУ	НПУ	НПУ	60
4.8.1	НПУ	НПУ	600	НПУ	НПУ	НПУ	60
4.9	НПУ	НПУ	600	НПУ	НПУ	НПУ	60
4.9.2	НПУ	НПУ	НПУ	НПУ	НПУ	НПУ	НПУ
4.10	НПУ	НПУ	600	НПУ	НПУ	НПУ	60
5.1.2	НПУ	НПУ	600	НПУ	НПУ	НПУ	60
5.1.3	НПУ	НПУ	НПУ	НПУ	НПУ	НПУ	НПУ
7.2.2	НПУ	НПУ	600	НПУ	НПУ	НПУ	60
8.3	НПУ	НПУ	600	НПУ	НПУ	НПУ	60
12.0	НПУ	НПУ	НПУ	НПУ	НПУ	НПУ	НПУ
Условно разрешенные виды использования							
2.7.1	НПУ	НПУ	30	80	НПУ	1*/4	НПУ
* При определении предельного количества этажей учитываются все надземные этажи, в том числе технические этажи, мансардные, а также цокольный этаж, если верх его перекрытия находится выше средней планировочной отметки земли не менее чем на 2 метра.							

Статья 11.3. Зона специализированной общественной застройки (2.2)

1. Зона специализированной общественной застройки предназначена для размещения объектов религиозного использования.

2. Виды разрешенного использования земельных участков и объектов капитального строительства в зоне специализированной общественной застройки представлены в таблице 11.3.1.

Таблица 11.3.1

Вид разрешенного использования	Наименование вида разрешенного использования	Код вида разрешенного использования
Основные виды разрешенного использования	религиозное использование.	3.7
Условно разрешенные виды использования	не подлежат установлению.	-
Вспомогательные виды разрешенного использования	не подлежат установлению.	-

3. Предельные размеры земельных участков, в том числе их площадь и предельные параметры разрешенного строительства, реконструкции объектов капитального строительства в зоне специализированной общественной застройки представлены в таблице 11.3.2.

Таблица 11.3.2

Код вида разрешенного использования	Размер земельного участка (м)		Площадь земельного участка (кв.м)		Минимальный отступ от границ земельного участка (м)	Предельное количество этажей/ предельная высота зданий, строений, сооружений (м)	Максимальный процент застройки в границах земельного участка (%)
	Мин.	Макс.	Мин.	Макс.			
Основные виды разрешенного использования							
3.7	НПУ	НПУ	600	НПУ	НПУ	НПУ	60

Статья 11.4. Зона размещения объектов социального и коммунально-бытового назначения (2.5)

1. Зона размещения объектов социального и коммунально-бытового назначения предназначена для размещения объектов здравоохранения, культуры, социального и коммунально-бытового назначения, объектов образования, административных учреждений.

2. Виды разрешенного использования земельных участков и объектов капитального строительства в зоне размещения объектов социального и коммунально-бытового назначения представлены в таблице 11.4.1.

Таблица 11.4.1

Вид разрешенного использования	Наименование вида разрешенного использования	Код вида разрешенного использования
Основные виды	предоставление коммунальных услуг;	3.1.1

Вид разрешенного использования	Наименование вида разрешенного использования	Код вида разрешенного использования
разрешенного использования	дома социального обслуживания;	3.2.1
	оказание социальной помощи населению;	3.2.2
	оказание услуг связи;	3.2.3
	общежития;	3.2.4
	бытовое обслуживание;	3.3
	амбулаторно-поликлиническое обслуживание;	3.4.1
	стационарное медицинское обслуживание;	3.4.2
	дошкольное, начальное и среднее общее образование;	3.5.1
	среднее и высшее профессиональное образование;	3.5.2
	объекты культурно-досуговой деятельности;	3.6.1
	государственное управление;	3.8.1
	обеспечение деятельности в области гидрометеорологии и смежных с ней областях;	3.9.1
	магазины;	4.4
	обеспечение спортивно-зрелищных мероприятий;	5.1.1
	обеспечение занятий спортом в помещениях;	5.1.2
	площадки для занятий спортом;	5.1.3
	обеспечение внутреннего правопорядка;	8.3
	земельные участки (территории) общего пользования.	12.0
Условно разрешенные виды использования	среднеэтажная жилая застройка;	2.5
	хранение транспорта;	2.7.1
	деловое управление;	4.1
	общественное питание.	4.6
Вспомогательные виды разрешенного использования	не подлежат установлению.	-

3. Предельные размеры земельных участков, в том числе их площадь и предельные параметры разрешенного строительства, реконструкции объектов капитального строительства в зоне размещения объектов социального и коммунально-бытового назначения представлены в таблице 11.4.2.

Таблица 11.4.2

Код вида разрешенного использования	Размер земельного участка (м)		Площадь земельного участка (кв.м)		Минимальный отступ от границ земельного участка (м)	Предельное количество этажей/ предельная высота зданий, строений, сооружений (м)	Максимальный процент застройки в границах земельного участка (%)
	Мин.	Макс.	Мин.	Макс.			
Основные виды разрешенного использования							
3.1.1	НПУ	НПУ	НПУ	НПУ	НПУ	НПУ	НПУ
3.2.1	НПУ	НПУ	600	НПУ	НПУ	НПУ	60
3.2.2	НПУ	НПУ	600	НПУ	НПУ	НПУ	60
3.2.3	НПУ	НПУ	600	НПУ	НПУ	НПУ	60
3.2.4	НПУ	НПУ	600	НПУ	НПУ	НПУ	60
3.3	НПУ	НПУ	600	НПУ	НПУ	НПУ	60
3.4.1	НПУ	НПУ	1000	НПУ	НПУ	НПУ	60

Код вида разрешенного использования	Размер земельного участка (м)		Площадь земельного участка (кв.м)		Минимальный отступ от границ земельного участка (м)	Предельное количество этажей/ предельная высота зданий, строений, сооружений (м)	Максимальный процент застройки в границах земельного участка (%)
	Мин.	Макс.	Мин.	Макс.			
3.4.2	НПУ	НПУ	1000	НПУ	НПУ	НПУ	60
3.5.1	НПУ	НПУ	1000	НПУ	НПУ	НПУ	60
3.5.2	НПУ	НПУ	1000	НПУ	НПУ	НПУ	60
3.6.1	НПУ	НПУ	1000	НПУ	НПУ	НПУ	60
3.8.1	НПУ	НПУ	1000	НПУ	НПУ	НПУ	60
3.9.1	НПУ	НПУ	НПУ	НПУ	НПУ	НПУ	НПУ
4.4	НПУ	НПУ	600	НПУ	НПУ	НПУ	60
5.1.1	НПУ	НПУ	1000	НПУ	НПУ	НПУ	60
5.1.2	НПУ	НПУ	1000	НПУ	НПУ	НПУ	60
5.1.3	НПУ	НПУ	НПУ	НПУ	НПУ	НПУ	НПУ
8.3	НПУ	НПУ	НПУ	НПУ	НПУ	НПУ	60
12.0	НПУ	НПУ	НПУ	НПУ	НПУ	НПУ	НПУ
Условно разрешенные виды использования							
2.5	НПУ	НПУ	1500	НПУ	НПУ	8*/НПУ	60
2.7.1	НПУ	НПУ	30	80	НПУ	1*/4	НПУ
4.1	НПУ	НПУ	600	НПУ	НПУ	НПУ	60
4.6	НПУ	НПУ	600	НПУ	НПУ	НПУ	60
* При определении предельного количества этажей учитываются все надземные этажи, в том числе технические этажи, мансардные, а также цокольный этаж, если верх его перекрытия находится выше средней планировочной отметки земли не менее чем на 2 метра.							

Статья 11.5. Производственная зона (3.1)

1. Производственная зона предназначена для размещения производственных, промышленных и складских объектов, деятельность которых связана с воздействием на окружающую среду, для которых необходима организация санитарно-защитной зоны в соответствии с требованиями технических регламентов.

2. Виды разрешенного использования земельных участков и объектов капитального строительства в производственной зоне представлены в таблице 11.5.1.

Таблица 11.5.1.

Вид разрешенного использования	Наименование вида разрешенного использования	Код вида разрешенного использования
Основные виды разрешенного использования	предоставление коммунальных услуг;	3.1.1
	строительная промышленность;	6.6
	энергетика;	6.7
	связь;	6.8
	склад;	6.9
	железнодорожные пути.	7.1.1
Условно разрешенные	производственная деятельность;	6.0

виды использования	тяжелая промышленность;	6.2
	легкая промышленность;	6.3
	пищевая промышленность;	6.4
	складские площадки.	6.9.1
Вспомогательные виды разрешенного использования	не подлежат установлению.	-

3. Предельные размеры земельных участков, в том числе их площадь и предельные параметры разрешенного строительства, реконструкции объектов капитального строительства в производственной зоне представлены в таблице 11.5.2.

Таблица 11.5.2

Код вида разрешенного использования	Размер земельного участка (м)		Площадь земельного участка (кв.м)		Минимальный отступ от границ земельного участка (м)	Предельное количество этажей/ предельная высота зданий, строений, сооружений (м)	Максимальный процент застройки в границах земельного участка (%)
	Мин.	Макс.	Мин.	Макс.			
Основные виды разрешенного использования							
3.1.1	НПУ	НПУ	НПУ	НПУ	НПУ	НПУ	НПУ
6.6	НПУ	НПУ	НПУ	НПУ	НПУ	НПУ	НПУ
6.7	НПУ	НПУ	НПУ	НПУ	НПУ	НПУ	НПУ
6.8	НПУ	НПУ	НПУ	НПУ	НПУ	НПУ	НПУ
6.9	НПУ	НПУ	НПУ	НПУ	НПУ	НПУ	НПУ
7.1.1	НПУ	НПУ	НПУ	НПУ	НПУ	НПУ	НПУ
Условно разрешенные виды использования							
6.0	НПУ	НПУ	НПУ	НПУ	НПУ	НПУ	НПУ
6.2	НПУ	НПУ	НПУ	НПУ	НПУ	НПУ	НПУ
6.3	НПУ	НПУ	НПУ	НПУ	НПУ	НПУ	НПУ
6.4	НПУ	НПУ	НПУ	НПУ	НПУ	НПУ	НПУ
6.9.1	НПУ	НПУ	НПУ	НПУ	НПУ	НПУ	НПУ

Статья 11.6. Зона инженерной инфраструктуры (3.3)

1. Зона инженерной инфраструктуры предназначена для размещения объектов коммунального обслуживания, связанных с обеспечением энергоснабжением, теплоснабжением, газоснабжением, водоснабжением, водоотведением, очисткой стоков, связи.

2. Виды разрешенного использования земельных участков и объектов капитального строительства в зоне инженерной инфраструктуры представлены в таблице 11.6.1.

Таблица 11.6.1

Вид разрешенного использования	Наименование вида разрешенного использования	Код вида разрешенного использования
Основные виды разрешенного	предоставление коммунальных услуг;	3.1.1
	обеспечение деятельности в области	3.9.1

Вид разрешенного использования	Наименование вида разрешенного использования	Код вида разрешенного использования
использования	гидрометеорологии и смежных с ней областях;	
	энергетика;	6.7
	связь;	6.8
	трубопроводный транспорт;	7.5
	гидротехнические сооружения.	11.3
Условно разрешенные виды использования	не подлежат установлению.	-
Вспомогательные виды разрешенного использования	не подлежат установлению.	-

3. Предельные размеры земельных участков, в том числе их площадь и предельные параметры разрешенного строительства, реконструкции объектов капитального строительства в зоне инженерной инфраструктуры представлены в таблице в таблице 11.6.2.

Таблица 11.6.2

Код вида разрешенного использования	Размер земельного участка (м)		Площадь земельного участка (кв.м)		Минимальный отступ от границ земельного участка (м)	Предельное количество этажей/ предельная высота зданий, строений, сооружений (м)	Максимальный процент застройки в границах земельного участка (%)
	Мин.	Макс.	Мин.	Макс.			
Основные виды разрешенного использования							
3.1.1	НПУ	НПУ	НПУ	НПУ	НПУ	НПУ	НПУ
3.9.1	НПУ	НПУ	НПУ	НПУ	НПУ	НПУ	НПУ
6.7	НПУ	НПУ	НПУ	НПУ	НПУ	НПУ	НПУ
6.8	НПУ	НПУ	НПУ	НПУ	НПУ	НПУ	НПУ
7.5	НПУ	НПУ	НПУ	НПУ	НПУ	НПУ	НПУ
11.3	НПУ	НПУ	НПУ	НПУ	НПУ	НПУ	НПУ

Статья 11.7. Производственная зона сельскохозяйственных предприятий (4.4)

1. Производственная зона сельскохозяйственных предприятий предназначена для размещения объектов сельскохозяйственного назначения, используемых для содержания и разведения сельскохозяйственных животных, производства, хранения и первичной переработки сельскохозяйственной продукции, питомников, для которых необходима организация санитарно-защитной зоны в соответствии с требованиями технических регламентов.

2. Виды разрешенного использования земельных участков и объектов капитального строительства в производственной зоне сельскохозяйственных предприятий представлены в таблице 11.7.1.

Таблица 11.7.1

Вид разрешенного использования	Наименование вида разрешенного использования	Код вида разрешенного использования
Основные виды разрешенного использования	животноводство;	1.7
	хранение и переработка сельскохозяйственной продукции;	1.15
	питомники;	1.17
	обеспечение сельскохозяйственного производства.	1.18
Условно разрешенные виды использования	выращивание зерновых и иных сельскохозяйственных культур;	1.2
	овощеводство;	1.3
	выращивание тонизирующих, лекарственных, цветочных культур;	1.4
	садоводство;	1.5
	выращивание льна и конопли;	1.6
	пчеловодство;	1.12
	рыбоводство;	1.13
	научное обеспечение сельского хозяйства.	1.14
Вспомогательные виды разрешенного использования	не подлежат установлению.	-

3. Предельные размеры земельных участков, в том числе их площадь и предельные параметры разрешенного строительства, реконструкции объектов капитального строительства в производственной зоне сельскохозяйственных предприятий представлены в таблице 11.7.2

Таблица 11.7.2

Код вида разрешенного использования	Размер земельного участка (м)		Площадь земельного участка (кв.м)		Минимальный отступ от границ земельного участка (м)	Предельное количество этажей/ предельная высота зданий, строений, сооружений (м)	Максимальный процент застройки в границах земельного участка (%)
	Мин.	Макс.	Мин.	Макс.			
Основные виды разрешенного использования							
1.7	НПУ	НПУ	НПУ	НПУ	НПУ	НПУ	НПУ
1.15	НПУ	НПУ	НПУ	НПУ	НПУ	НПУ	НПУ
1.17	НПУ	НПУ	НПУ	НПУ	НПУ	НПУ	НПУ
1.18	НПУ	НПУ	НПУ	НПУ	НПУ	НПУ	НПУ
Условно разрешенные виды использования							
1.2	НПУ	НПУ	НПУ	НПУ	НПУ	НПУ	НПУ
1.3	НПУ	НПУ	НПУ	НПУ	НПУ	НПУ	НПУ
1.4	НПУ	НПУ	НПУ	НПУ	НПУ	НПУ	НПУ
1.5	НПУ	НПУ	НПУ	НПУ	НПУ	НПУ	НПУ
1.6	НПУ	НПУ	НПУ	НПУ	НПУ	НПУ	НПУ
1.12	НПУ	НПУ	НПУ	НПУ	НПУ	НПУ	НПУ
1.13	НПУ	НПУ	НПУ	НПУ	НПУ	НПУ	НПУ
1.14	НПУ	НПУ	НПУ	НПУ	НПУ	НПУ	НПУ

Статья 11.8. Иная зона сельскохозяйственного назначения (4.5)

1. Иная зона сельскохозяйственного назначения предназначена для сельскохозяйственного использования в границах населенных пунктов.

2. Виды разрешенного использования земельных участков и объектов капитального строительства в иной зоне сельскохозяйственного назначения представлены в таблице 11.8.1.

Таблица 11.8.1

Вид разрешенного использования	Наименование вида разрешенного использования	Код вида разрешенного использования
Основные виды разрешенного использования	растениеводство;	1.1
	сенокошение;	1.19
	выпас сельскохозяйственных животных.	1.20
Условно разрешенные виды использования	хранение и переработка сельскохозяйственной продукции.	1.15
Вспомогательные виды разрешенного использования	не подлежат установлению.	-

3. Предельные размеры земельных участков, в том числе их площадь и предельные параметры разрешенного строительства, реконструкции объектов капитального строительства в иной зоне сельскохозяйственного назначения представлены в таблице 11.8.2.

Таблица 11.8.2

Код вида разрешенного использования	Размер земельного участка (м)		Площадь земельного участка (кв.м)		Минимальный отступ от границ земельного участка (м)	Предельное количество этажей/ предельная высота зданий, строений, сооружений (м)	Максимальный процент застройки в границах земельного участка (%)
	Мин.	Макс.	Мин.	Макс.			
Основные виды разрешенного использования							
1.1	НПУ	НПУ	НПУ	НПУ	НПУ	НПУ	НПУ
1.19	НПУ	НПУ	НПУ	НПУ	НПУ	НПУ	НПУ
1.20	НПУ	НПУ	НПУ	НПУ	НПУ	НПУ	НПУ
Условно разрешенные виды использования							
1.15	НПУ	НПУ	НПУ	НПУ	НПУ	НПУ	НПУ

Статья 11.9. Зона озелененных территорий общего пользования (5.1)

1. Зона озелененных территорий общего пользования предназначена для сохранения зеленых насаждений, размещения парков, скверов, бульваров, спортивных площадок.

2. Виды разрешенного использования земельных участков и объектов капитального строительства в зоне озелененных территорий общего пользования представлены в таблице 11.9.1.

Таблица 11.9.1

Вид разрешенного использования	Наименование вида разрешенного использования	Код вида разрешенного использования
Основные виды разрешенного использования	парки культуры и отдыха;	3.6.2
	обеспечение занятий спортом в помещениях;	5.1.2
	площадки для занятий спортом;	5.1.3
	оборудованные площадки для занятий спортом;	5.1.4
	земельные участки (территории) общего пользования.	12.0
Условно разрешенные виды использования	не подлежат установлению.	-
Вспомогательные виды разрешенного использования	не подлежат установлению.	-

3. Предельные размеры земельных участков, в том числе их площадь и предельные параметры разрешенного строительства, реконструкции объектов капитального строительства в зоне озелененных территорий общего пользования представлены в таблице 11.9.2.

Таблица 11.9.2

Код вида разрешенного использования	Размер земельного участка (м)				Площадь земельного участка (кв.м)		Минимальный отступ от границ земельного участка (м)	Предельное количество этажей/ предельная высота зданий, строений, сооружений (м)	Максимальный процент застройки в границах земельного участка (%)
	Длина		Ширина		Мин.	Макс.			
	Мин.	Макс.	Мин.	Макс.					
Основные виды разрешенного использования									
3.6.2	НПУ	НПУ	НПУ	НПУ	НПУ	НПУ	НПУ	НПУ	НПУ
5.1.2	НПУ	НПУ	НПУ	НПУ	НПУ	НПУ	НПУ	НПУ	НПУ
5.1.3	НПУ	НПУ	НПУ	НПУ	НПУ	НПУ	НПУ	НПУ	НПУ
5.1.4	НПУ	НПУ	НПУ	НПУ	НПУ	НПУ	НПУ	НПУ	НПУ
12.0	НПУ	НПУ	НПУ	НПУ	НПУ	НПУ	НПУ	НПУ	НПУ

Статья 11.10. Зона озелененных территорий специального назначения (5.6)

1. Зона озелененных территорий специального назначения предназначена для формирования озелененных участков, выполняющих санитарно-защитные функции.

2. Виды разрешенного использования земельных участков и объектов капитального строительства в зоне озелененных территорий специального назначения представлены в таблице 11.10.1.

Таблица 11.10.1

Вид разрешенного использования	Наименование вида разрешенного использования	Код вида разрешенного

		использования
Основные виды разрешенного использования	земельные участки (территории) общего пользования.	12.0
Условно разрешенные виды использования	не подлежат установлению.	-
Вспомогательные виды разрешенного использования	не подлежат установлению.	-

3. Предельные размеры земельных участков, в том числе их площадь и предельные параметры разрешенного строительства, реконструкции объектов капитального строительства в зоне озелененных территорий специального назначения представлены в таблице 11.10.2

Таблица 11.10.2

Код вида разрешенного использования	Размер земельного участка (м)		Площадь земельного участка (кв.м)		Минимальный отступ от границ земельного участка (м)	Предельное количество этажей/ предельная высота зданий, строений, сооружений (м)	Максимальный процент застройки в границах земельного участка (%)
	Мин.	Макс.	Мин.	Макс.			
Основные виды разрешенного использования							
12.0	НПУ	НПУ	НПУ	НПУ	НПУ	НПУ	НПУ

Статья 11.11. Зона кладбищ (6.1)

1. Зона кладбищ предназначена для размещения кладбищ, для которых необходима организация санитарно-защитной зоны в соответствии с требованиями технических регламентов, а также соответствующих культовых сооружений.

2. Виды разрешенного использования земельных участков и объектов капитального строительства в зоне кладбищ представлены в таблице 11.11.1.

Таблица 11.11.1

Вид разрешенного использования	Наименование вида разрешенного использования	Код вида разрешенного использования
Основные виды разрешенного использования	ритуальная деятельность.	12.1
Условно разрешенные виды использования	не подлежат установлению.	-
Вспомогательные виды разрешенного использования	не подлежат установлению.	-

3. Предельные размеры земельных участков, в том числе их площадь и предельные параметры разрешенного строительства, реконструкции объектов капитального строительства в зоне кладбищ представлены в таблице 11.11.2.

Таблица 11.11.2

Код вида разрешенного использования	Размер земельного участка (м)		Площадь земельного участка (кв.м)		Минимальный отступ от границ земельного участка (м)	Предельное количество этажей/ предельная высота зданий, строений, сооружений (м)	Максимальный процент застройки в границах земельного участка (%)
	Мин.	Макс.	Мин.	Макс.			
Основные виды разрешенного использования							
12.1	НПУ	НПУ	НПУ	100000	НПУ	НПУ	НПУ

Статья 12. Земли, для которых градостроительные регламенты не устанавливаются

1. В соответствии с Градостроительным кодексом Российской Федерации на карте градостроительного зонирования муниципального образования – Кораблинский муниципальный округ Рязанской области применительно к территории Кипчаковского сельского округа Кораблинского района Рязанской области выделены земли, для которых градостроительные регламенты не устанавливаются, представленные в таблице 12.1.

Таблица 12.1

Обозначение земель	Наименование земель
	Земли лесного фонда
	Земли особо охраняемых природных территорий
	Земли сельскохозяйственных угодий

2. Согласно части 6 статьи 36 Градостроительного кодекса Российской Федерации градостроительные регламенты не устанавливаются для земель особо охраняемых природных территорий, лесного фонда, сельскохозяйственных угодий в составе земель сельскохозяйственного назначения.

3. Согласно части 7 статьи 36 Градостроительного кодекса Российской Федерации использование земельных участков, для которых градостроительные регламенты не устанавливаются, определяется уполномоченными федеральными органами исполнительной власти, уполномоченными исполнительными органами субъектов Российской Федерации или уполномоченными органами местного самоуправления в соответствии с федеральными законами. Использование земель или земельных участков из состава земель лесного фонда,

земель или земельных участков, расположенных в границах особо охраняемых природных территорий, определяется соответственно лесохозяйственным регламентом, положением об особо охраняемой природной территории в соответствии с лесным законодательством, законодательством об особо охраняемых природных территориях.

Статья 13. Требования к архитектурно-градостроительному облику объектов капитального строительства

На территории Кипчаковского сельского округа Кораблинского района Рязанской области не предусмотрено требований к архитектурно-градостроительному облику объектов капитального строительства. В связи с этим требования к архитектурно-градостроительному облику объектов капитального строительства в соответствии с пунктом 2.1 части 6 статьи 30 Градостроительного кодекса Российской Федерации не устанавливаются.

Статья 14. Расчетные показатели минимально допустимого уровня обеспеченности соответствующей территории объектам коммунальной, транспортной, социальной инфраструктур и расчетных показателей максимально допустимого уровня территориальной доступности указанных объектов для населения, применительно к территории, в границах которой предусматривается осуществление деятельности по комплексному развитию территории

Расчетные показатели минимально допустимого уровня обеспеченности соответствующей территории объектами коммунальной, транспортной, социальной инфраструктур и расчетные показатели максимально допустимого уровня территориальной доступности указанных объектов для населения, применительно к территории, в границах которой предусматривается осуществление деятельности по комплексному развитию территории, представлены в таблице 14.1.

Таблица 14.1

Наименование объекта	Значение расчетного показателя	
	Минимально допустимый уровень обеспеченности территории	Максимально допустимый уровень территориальной доступности
Дошкольные образовательные организации	34 места на 1 тыс. чел.	1000 м*
Общеобразовательные организации	155 мест на 1 тыс. чел.	1000 м*
Озелененные территории общего пользования (парки, сады, скверы бульвары, озелененные пешеходные зоны)*[2]	12 кв.м на 1 чел.	15 минут пешеходной доступности

Наименование объекта	Значение расчетного показателя	
	Минимально допустимый уровень обеспеченности территории	Максимально допустимый уровень территориальной доступности
Площадки для занятия спортом на открытом воздухе (физкультурные площадки, беговые дорожки, поля для спортивной игры) на территориях общего пользования*3	0,6 кв.м на 1 чел.	800 м
Количество машино-мест для обеспеченности населения многоквартирного жилого дома	1 машино-место на 86 кв.м общей площади квартир*4 в границах земельного участка многоквартирного жилого дома	800 м*5
Количество машино-мест для объектов обслуживая жилой застройки	Согласно РНГП	Согласно РНГП
Объекты водоснабжения (объем водопотребления)	140 л/сут. на 1 чел.	Не нормируется
Объекты водоотведения (объем водоотведения)	140 л/сут. на 1 чел.	Не нормируется
Объекты электроснабжения (объем электропотребления)	950 кВт·ч/чел в год	Не нормируется
Объекты газопотребления (объем газопотребления)	220 м3/год на 1 чел.	Не нормируется
Объекты теплоснабжения (расход тепловой энергии на отопление и вентиляцию здания)	Согласно РНГП	Не нормируется

* При расстояниях, свыше указанных, организуется транспортное обслуживание населения (до организации и обратно). Расстояние транспортного обслуживания не должно превышать 30 км в одну сторону.

*2 Размер вновь создаваемой озелененной территории общего пользования должен быть не менее 0,5 га. В населенных пунктах, расположенных в окружении лесов, прибрежных зонах рек и водоемов, площадь озелененных территорий общего пользования допускается уменьшать, но не более чем на 20%.

*3 Размер вновь создаваемой площадки для занятий физкультурой взрослого населения на территориях общего пользования должен быть не менее 0,1 га.

*4 Общая площадь квартиры определяется без учета помещений (лоджий, веранд, холодных кладовых и тамбуров), балконов, террас.

*5 При реализации комплексного развития территории, часть машино-мест допускается размещать вне границ земельного(ых) участка(ов) многоквартирного жилого дома, но не более 40% в пределах территориальной доступности и в пределах территории комплексного развития территории.

Статья 15. Ограничения использования земельных участков и объектов капитального строительства

1. Согласно пункту 3 части 6 статьи 30 Градостроительного кодекса Российской Федерации в градостроительном регламенте в отношении земельных

участков и объектов капитального строительства, расположенных в пределах соответствующей территориальной зоны, указываются ограничения использования земельных участков и объектов капитального строительства.

2. В соответствии со статьей 1 Градостроительного кодекса Российской Федерации, к зонам с особыми условиями использования территорий относятся: охранные, санитарно-защитные зоны, зоны охраны объектов культурного наследия (памятников истории и культуры) народов Российской Федерации (далее - объекты культурного наследия), защитные зоны объектов культурного наследия, водоохранные зоны, зоны затопления, подтопления, зоны санитарной охраны источников питьевого и хозяйственно-бытового водоснабжения, зоны охраняемых объектов, приаэродромная территория, иные зоны, устанавливаемые в соответствии с законодательством Российской Федерации.

3. В составе графических материалов правил землепользования и застройки отображены границы зон с особыми условиями использования территорий (далее – ЗОУИТ), на основании сведений, содержащихся в Едином государственном реестре недвижимости (далее – ЕГРН), а также ЗОУИТ, сведения о которых отсутствуют в ЕГРН, но которые были установлены, в порядке, предусмотренном частью 8 статьи 26 Федерального закона от 03.08.2018 № 342-ФЗ «О внесении изменений в Градостроительный кодекс Российской Федерации и отдельные законодательные акты Российской Федерации». На территории Кипчаковского сельского округа Кораблинского района Рязанской области могут быть установлены и действовать иные зоны с особыми условиями использования территорий, не отображенные в графических материалах правил землепользования и застройки.

4. Границы зон с особыми условиями использования территорий, границы территорий объектов культурного наследия, устанавливаемые в соответствии с законодательством Российской Федерации, могут не совпадать с границами территориальных зон.

Статья 15.1. Санитарно-защитные зоны

1. Санитарно-защитная зона – это специальная территория с особым режимом использования вокруг объектов и производств, являющихся источниками воздействия на среду обитания и здоровья человека.

2. Правила установления санитарно-защитных зон и использования земельных участков, расположенных в границах санитарно-защитных зон утверждены Постановлением Правительства РФ от 03.03.2018 № 222.

3. Санитарно-защитные зоны устанавливаются в отношении действующих, планируемых к строительству, реконструируемых объектов капитального строительства, являющихся источниками химического, физического, биологического воздействия на среду обитания человека (далее - объекты), в случае формирования за контурами объектов химического, физического и (или) биологического воздействия, превышающего санитарно-эпидемиологические требования.

4. Решения об установлении, изменении или о прекращении существования санитарно-защитных зон принимает Федеральная служба по надзору в сфере защиты прав потребителей и благополучия человека или ее территориальные органы по результатам рассмотрения заявлений об установлении, изменении или о прекращении существования санитарно-защитных зон. Федеральная служба по надзору в сфере защиты прав потребителей и благополучия человека определяет предусмотренные классификацией, установленной санитарно-эпидемиологическими требованиями, виды объектов, в отношении которых решения об установлении, изменении или о прекращении существования санитарно-защитных зон принимаются ее территориальными органами.

5. В границах санитарно-защитной зоны не допускается использования земельных участков в целях:

а) размещения жилой застройки, объектов образовательного и медицинского назначения, спортивных сооружений открытого типа, организаций отдыха детей и их оздоровления, зон рекреационного назначения и для ведения садоводства;

б) размещения объектов для производства и хранения лекарственных средств, объектов пищевых отраслей промышленности, оптовых складов продовольственного сырья и пищевой продукции, комплексов водопроводных сооружений для подготовки и хранения питьевой воды, использования земельных участков в целях производства, хранения и переработки сельскохозяйственной продукции, предназначенной для дальнейшего использования в качестве пищевой продукции, если химическое, физическое и (или) биологическое воздействие объекта, в отношении которого установлена санитарно-защитная зона, приведет к нарушению качества и безопасности таких средств, сырья, воды и продукции в соответствии с установленными к ним требованиями.

Статья 15.2. Водоохранные зоны и прибрежные защитные полосы

1. Водоохранными зонами являются территории, которые примыкают к береговой линии (границам водного объекта) морей, рек, ручьев, каналов, озер, водохранилищ и на которых устанавливается специальный режим осуществления хозяйственной и иной деятельности в целях предотвращения загрязнения, засорения, заиления указанных водных объектов и истощения их вод, а также сохранения среды обитания водных биологических ресурсов и других объектов животного и растительного мира.

2. В границах водоохранных зон устанавливаются прибрежные защитные полосы, на территориях которых вводятся дополнительные ограничения хозяйственной и иной деятельности.

3. В границах водоохранных зон запрещаются:

1) использование сточных вод в целях повышения почвенного плодородия;

2) размещение кладбищ, скотомогильников, объектов размещения отходов производства и потребления, химических, взрывчатых, токсичных, отравляющих и ядовитых веществ, пунктов захоронения радиоактивных отходов, а также загрязнение территории загрязняющими веществами, предельно допустимые

концентрации которых в водах водных объектов рыбохозяйственного значения не установлены;

3) осуществление авиационных мер по борьбе с вредными организмами;

4) движение и стоянка транспортных средств (кроме специальных транспортных средств), за исключением их движения по дорогам и стоянки на дорогах и в специально оборудованных местах, имеющих твердое покрытие;

5) строительство и реконструкция автозаправочных станций, складов горюче-смазочных материалов (за исключением случаев, если автозаправочные станции, склады горюче-смазочных материалов размещены на территориях портов, инфраструктуры внутренних водных путей, в том числе баз (сооружений) для стоянки маломерных судов, объектов органов федеральной службы безопасности), станций технического обслуживания, используемых для технического осмотра и ремонта транспортных средств, осуществление мойки транспортных средств;

6) хранение пестицидов и агрохимикатов (за исключением хранения агрохимикатов в специализированных хранилищах на территориях морских портов за пределами границ прибрежных защитных полос), применение пестицидов и агрохимикатов;

7) сброс сточных, в том числе дренажных, вод;

8) разведка и добыча общераспространенных полезных ископаемых (за исключением случаев, если разведка и добыча общераспространенных полезных ископаемых осуществляются пользователями недр, осуществляющими разведку и добычу иных видов полезных ископаемых, в границах предоставленных им в соответствии с законодательством Российской Федерации о недрах горных отводов и (или) геологических отводов на основании утвержденного 34 технического проекта в соответствии со статьей 19.1 Закона Российской Федерации от 21.02.1992 № 2395-1 «О недрах").

4. В границах водоохранных зон допускаются проектирование, строительство, реконструкция, ввод в эксплуатацию, эксплуатация хозяйственных и иных объектов при условии оборудования таких объектов сооружениями, обеспечивающими охрану водных объектов от загрязнения, засорения, заиления и истощения вод в соответствии с водным законодательством и законодательством в области охраны окружающей среды. Выбор типа сооружения, обеспечивающего охрану водного объекта от загрязнения, засорения, заиления и истощения вод, осуществляется с учетом необходимости соблюдения установленных в соответствии с законодательством в области охраны окружающей среды нормативов допустимых сбросов загрязняющих веществ, иных веществ и микроорганизмов. Под сооружениями, обеспечивающими охрану водных объектов от загрязнения, засорения, заиления и истощения вод, понимаются:

1) централизованные системы водоотведения (канализации), централизованные ливневые системы водоотведения;

2) сооружения и системы для отведения (сброса) сточных вод в централизованные системы водоотведения (в том числе дождевых, талых, инфильтрационных, поливомоечных и дренажных вод), если они предназначены для приема таких вод;

3) локальные очистные сооружения для очистки сточных вод (в том числе дождевых, талых, инфильтрационных, поливомоечных и дренажных вод), обеспечивающие их очистку исходя из нормативов, установленных в соответствии с требованиями законодательства в области охраны окружающей среды и Водного кодекса Российской Федерации;

4) сооружения для сбора отходов производства и потребления, а также сооружения и системы для отведения (сброса) сточных вод (в том числе дождевых, талых, инфильтрационных, поливомоечных и дренажных вод) в приемники, изготовленные из водонепроницаемых материалов;

5) сооружения, обеспечивающие защиту водных объектов и прилегающих к ним территорий от разливов нефти и нефтепродуктов и иного негативного воздействия на окружающую среду.

5. В отношении территорий ведения гражданами садоводства или огородничества для собственных нужд, размещенных в границах водоохранных зон и не оборудованных сооружениями для очистки сточных вод, до момента их оборудования такими сооружениями и (или) подключения к системам, указанным в пункте 1 части 16 статьи 65 Водного кодекса Российской Федерации, допускается применение приемников, изготовленных из водонепроницаемых материалов, предотвращающих поступление загрязняющих веществ, иных веществ и микроорганизмов в окружающую среду.

6. На территориях, расположенных в границах водоохранных зон и занятых защитными лесами, особо защитными участками лесов, наряду с ограничениями, установленными частью 15 статьи 65 Водного кодекса Российской Федерации, действуют ограничения, предусмотренные установленными лесным 35 законодательством правовым режимом защитных лесов, правовым режимом особо защитных участков лесов.

7. Строительство, реконструкция и эксплуатация специализированных хранилищ агрохимикатов допускаются при условии оборудования таких хранилищ сооружениями и системами, предотвращающими загрязнение водных объектов.

8. В границах прибрежных защитных полос наряду с установленными частью 15 статьи 65 Водного кодекса Российской Федерации ограничениями запрещаются:

1) распашка земель;

2) размещение отвалов размываемых грунтов;

3) выпас сельскохозяйственных животных и организация для них летних лагерей, ванн.

9. Установление границ водоохранных зон и границ прибрежных защитных полос водных объектов, в том числе обозначение на местности посредством специальных информационных знаков, осуществляется в порядке, установленном Правительством Российской Федерации.

Статья 15.3. Охранные зоны инженерных коммуникаций

1. Охранные зоны инженерных коммуникаций, сооружений предназначены для обеспечения безопасной эксплуатации существующих и вновь строящихся инженерных коммуникаций, сооружений и устанавливаются в соответствии с законодательством Российской Федерации.

2. Порядок определения границ охранных зон газораспределительных сетей, условия использования земельных участков, расположенных в их пределах, и ограничения хозяйственной деятельности, которая может привести к повреждению газораспределительных сетей, определяют права и обязанности эксплуатационных организаций в области обеспечения сохранности газораспределительных сетей при их эксплуатации, обслуживании, ремонте, а также предотвращения аварий на газораспределительных сетях и ликвидации их последствий устанавливается постановлением Российской Федерации от 20.11.2000 № 878 «Об утверждении правил охраны газораспределительных сетей».

3. Порядок установления охранных зон объектов электросетевого хозяйства, а также особые условия использования земельных участков, расположенных в пределах охранных зон, обеспечивающие безопасное функционирование и эксплуатацию указанных объектов устанавливается постановлением Правительства Российской Федерации от 24.02.2009 № 160 «О порядке установления охранных зон объектов электросетевого хозяйства и особых условий использования земельных участков, расположенных в границах таких зон».

4. Правила охраны линий и сооружений связи Российской Федерации для обеспечения сохранности действующих кабельных, радиорелейных и воздушных линий связи и линий радиофикации, а также сооружений связи, повреждение которых нарушает нормальную работу взаимоувязанной сети связи Российской Федерации, наносит ущерб интересам граждан, производственной деятельности хозяйствующих субъектов, обороноспособности и безопасности Российской Федерации устанавливаются постановлением Правительства Российской Федерации от 09.06.1995 № 578 «Об утверждении правил охраны линий и сооружений связи Российской Федерации».

5. Ограничения использования земельных участков и объектов капитального строительства на территории охранных зон инженерных коммуникаций, сооружений определяются в соответствии с законодательством Российской Федерации.

Статья 15.4. Охранная зона пункта государственной геодезической сети

1. Охранная зона пунктов государственной геодезической сети устанавливается согласно постановлению Правительства Российской Федерации от 21.08.2019 № 1080 «Об охранных зонах пунктов государственной

геодезической сети, государственной нивелирной сети и государственной гравиметрической сети».

2. Границы охранной зоны каждого из пунктов на местности и пунктов в случае размещения центров пунктов в конструктивных элементах линейных сооружений и в конструктивных элементах большой протяженности (набережные, причалы), а также в случае размещения центров пунктов государственной геодезической сети и государственной нивелирной сети в конструктивных элементах зданий (строений, сооружений), информация о контурах которых отсутствует в Едином государственном реестре недвижимости, а также пунктов государственной гравиметрической сети в подвалах зданий (строений, сооружений), информация о контурах которых отсутствует в Едином государственном реестре недвижимости, определяются как квадрат. Стороны квадрата должны быть равны 4 метрам, ориентированы по сторонам света и иметь центральную точку (точку пересечения диагоналей) - центр пункта.

3. Сведения о том, находится ли на земельном участке охранная зона пункта, содержатся в выписке на земельный участок из Единого государственного реестра недвижимости.

4. В пределах охранных зон пунктов государственной геодезической сети устанавливаются ограничения на хозяйственную деятельность в соответствии с законодательством Российской Федерации.

Статья 15.5. Зона минимальных расстояний до магистральных или технологических трубопроводов

1. Зона минимальных расстояний до магистральных или технологических трубопроводов - это минимальное расстояние до оси соответствующего трубопровода, ближе которого не допускается размещать объекты капитального строительства различного назначения.

2. Зона минимальных расстояний до магистральных или технологических трубопроводов устанавливается согласно СП 36.13330.

3. Ограничения использования земельных участков и объектов капитального строительства на территории зон минимальных расстояний магистральных или технологических трубопроводов определяются в соответствии с законодательством Российской Федерации.

Статья 15.6. Придорожные полосы автомобильных дорог

1. Придорожные полосы автомобильной дороги – это территории, которые прилегают с обеих сторон к полосе отвода автомобильной дороги и в границах которых устанавливается особый режим использования земельных участков в целях обеспечения требований безопасности дорожного движения, а также нормальных условий реконструкции, капитального ремонта, ремонта, содержания автомобильной дороги, ее сохранности с учетом перспектив развития автомобильной дороги.

2. Придорожная полоса автомобильной дороги устанавливается в соответствии с Федеральном законом от 08.11.2007 № 257-ФЗ «Об автомобильных дорогах и дорожной деятельности в Российской Федерации и о внесении изменений в отдельные законодательные акты Российской Федерации».

3. Ограничения использования земельных участков и объектов капитального строительства на территории придорожных полос определяются в соответствии с законодательством Российской Федерации.

Статья 16. Особо охраняемые природные территории

1. Согласно Федерального закона от 14.03.1995 № 33-ФЗ «Об особо охраняемых природных территориях» особо охраняемые природные территории (далее – ООПТ) - участки земли, водной поверхности и воздушного пространства над ними, где располагаются природные комплексы и объекты, которые имеют особое природоохранное, научное, культурное, эстетическое, рекреационное и оздоровительное значение, которые изъяты решениями органов государственной власти полностью или частично из хозяйственного использования и для которых установлен режим особой охраны.

2. На территории Кипчаковского сельского округа Кораблинского района Рязанской области расположены:

- государственный природный заказник областного значения «Бастынь», образованный Постановлением Администрации Рязанской области от 10.01.2003 № 5 «О развитии системы особо охраняемых природных территорий Рязанской области». Положение утверждено Постановлением Правительства Рязанской области от 06.06.2012 № 160 «Об утверждении положений о государственных природных заказниках областного значения». Границы заказника - реестровый номер 62:06-9.2;

- государственный природный заказник областного значения «Лесостепное Урочище Княжое» (Склоны коренного левого берега р. Ранова у с. Княжое), образованный Решением Исполкома Рязоблсовета депутатов трудящихся от 19.01.1977 № 16 «О мероприятиях по усилению охраны диких животных и растений, находящихся под угрозой исчезновения». Границы заказника - реестровый номер 62:06-6.85;

- памятник природы областного значения «Болото Горелое» (кв. 34 Кораблинского лесничества), образованный Постановлением Администрации Рязанской области от 10.01.2003 № 5 «О развитии системы особо охраняемых природных территорий Рязанской области». Паспорт на памятник природы утвержден постановлением министерства природопользования и экологии Рязанской области от 05.09.2012 № 10. Охранная зона памятника природы создана Постановлением Губернатора Рязанской области от 08.10.2021 № 67-пг «О создании охранных зон памятников природы областного значения». Границы памятника природы - реестровый номер 62:06-6.21. Границы охранной зоны памятника природы - реестровый номер 62:06-6.805;

- памятник природы областного значения «Лесостепная балка Ковыльня», образованный Постановлением Администрации Рязанской области от 10.01.2003 № 5 «О развитии системы особо охраняемых природных территорий Рязанской области». Паспорт на памятник природы утвержден постановлением министерства природопользования и экологии Рязанской области от 05.09.2012 № 10. Охранная зона памятника природы создана Постановлением Губернатора Рязанской области от 08.10.2021 № 67-пг «О создании охранных зон памятников природы областного значения». Границы памятника природы - реестровый номер 62:06-6.26. Границы охранной зоны памятника природы - реестровый номер 62:06-6.806.

Статья 17. Объекты культурного наследия

1. На территории Кипчаковского сельского округа Кораблинского района Рязанской области отсутствуют исторические поселения федерального значения и исторические поселения регионального значения.

2. Согласно данным, предоставленным государственной инспекцией по охране объектов культурного наследия Рязанской области (далее - Инспекция), на территории Кипчаковского сельского округа находятся: 1 выявленный объект культурного наследия (памятник архитектуры), 25 выявленных объектов археологического наследия, указанные в таблицах ниже.

Таблица 17.1. Перечень выявленных объектов культурного наследия (памятники архитектуры)

№ п/п	Наименование объекта	Местонахождение	Реквизиты и наименование нормативного акта
1	Александровская церковь, 1901 г.	с. Кикино	Приказ комитета по культуре и туризму Рязанской области от 14.04.2011 № 269

Таблица 17.2. Перечень выявленных объектов археологического наследия

№ п/п	Наименование объекта	Местонахождение	Реквизиты и наименование нормативного акта о постановке объекта археологического наследия на государственную охрану
1	Григорьевское I селище	*-*	Приказ комитета по культуре и туризму Рязанской области от 14.04.2011 № 269
2	Григорьевское II селище	*-*	*-*

№ п/п	Наименование объекта	Местонахождение	Реквизиты и наименование нормативного акта о постановке объекта археологического наследия на государственную охрану
3	Григорьевское III селище	*-*	*-*
4	Григорьевское IV селище	*-*	*-*
5	Григорьевское V селище	*-*	*-*
6	Кипчаковское I селище	*-*	*-*
7	Кипчаковское II селище	*-*	*-*
8	Княжовское городище	*-*	*-*
9	Княжовское I селище	*-*	*-*
10	Княжовское II селище	*-*	*-*
11	Княжовское III селище	*-*	*-*
12	Красногорское I селище	*-*	*-*
13	Красногорское II селище	*-*	*-*
14	Набережное селище	*-*	*-*
15	Хомутский курган	*-*	*-*
16	Хомутское селище	*-*	*-*

№ п/п	Наименование объекта	Местонахождение	Реквизиты и наименование нормативного акта о постановке объекта археологического наследия на государственную охрану
17	Приянки 1 поселение	*-*	*-*
18	Приянки 2 поселение	*-*	*-*
19	Приянки 3 поселение	*-*	*-*
20	Приянки 4 поселение	*-*	*-*
21	Приянки 5 поселение	*-*	*-*
22	Приянки 6 поселение	*-*	*-*
23	Приянки 7 поселение	*-*	*-*
24	Приянки 8 поселение	*-*	*-*
25	Приянки 9 поселение	*-*	*-*

Границы территорий указанных выявленных объектов археологического наследия не утверждены.

3. В соответствии с Федеральным законом от 25.06.2002 № 73-ФЗ «Об объектах культурного наследия (памятниках истории и культуры) народов Российской Федерации» проектирование и проведение землеустроительных, земляных, строительных, мелиоративных, хозяйственных и иных работ осуществляются при отсутствии на данной территории объектов культурного наследия, включенных в реестр выявленных объектов культурного наследия.

4. В случае расположения на территории, подлежащей хозяйственному освоению, объектов культурного наследия, выявленных объектов культурного наследия землеустроительные, земляные, строительные, мелиоративные, хозяйственные и иные работы проводятся при наличии в проектах проведения таких работ разделов об обеспечении сохранности объектов культурного

наследия, выявленных объектов, получивших положительное заключение государственной историко-культурной экспертизы.

5. Данные разделы являются документацией по сохранению выявленного объекта культурного наследия и подлежат согласованию с органом государственной охраны объектов культурного наследия.

Приложение №1 к правилам землепользования и застройки муниципального образования - Кораблинский муниципальный округ Рязанской области применительно к территории Кипчаковского сельского округа Кораблинского района Рязанской области

Правила землепользования и застройки муниципального образования - Кораблинский муниципальный округ Рязанской области применительно к территории Кипчаковского сельского округа Кораблинского района Рязанской области

Карта градостроительного зонирования

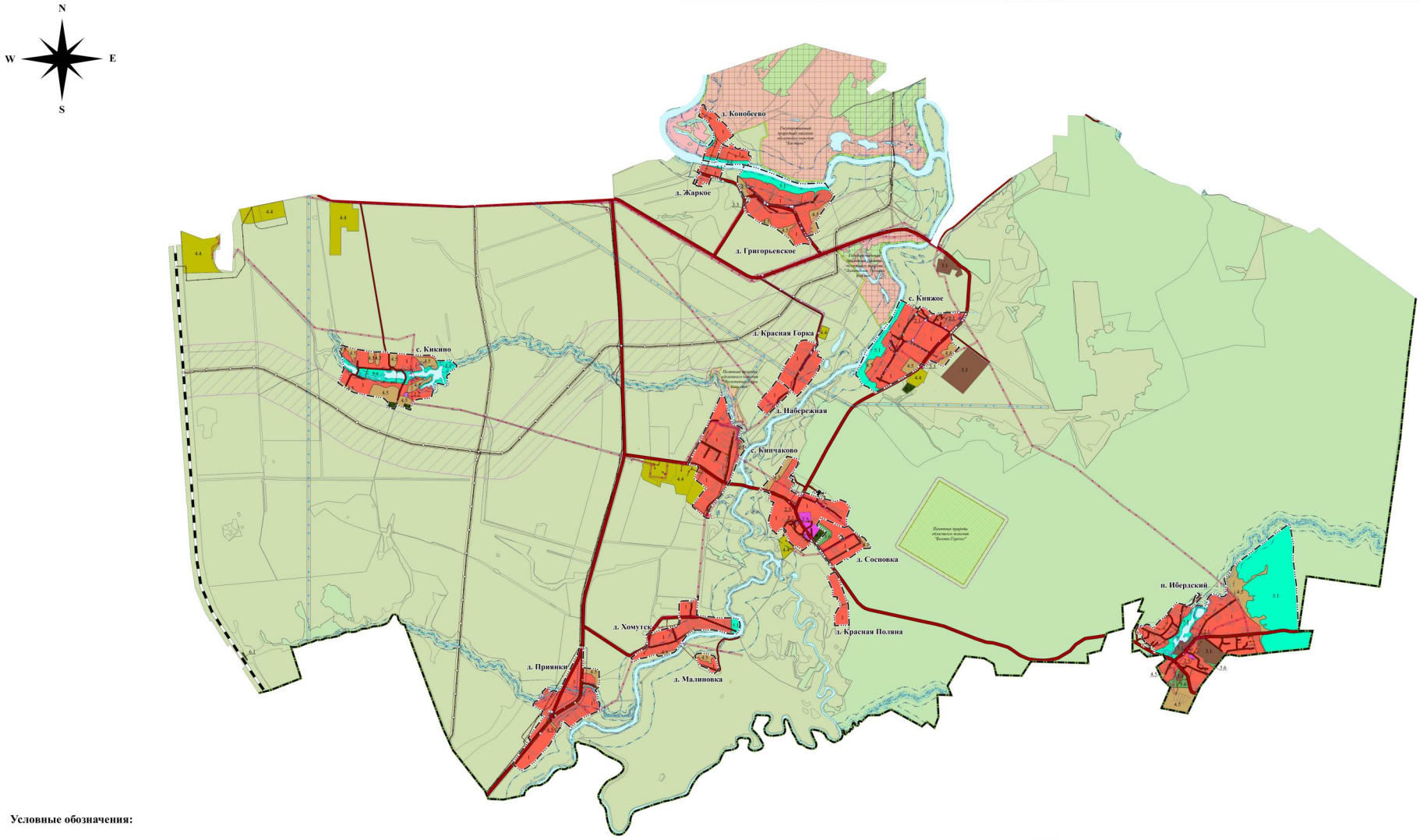

Условные обозначения:

Границы единиц административно-территориального деления Российской Федерации
- Граница муниципального округа
- Граница населенного пункта

Автомобильные дороги
- Автомобильные дороги регионального или межмуниципального значения
- Автомобильные дороги местного значения

Железнодорожные линии
- Железнодорожные линии (за исключением железнодорожных линий необщего пользования)

Поверхностные водные объекты
- Водоток (река, ручей, канал)
- Водоем (озеро, пруд, обводненный карьер, водохранилище)

Территориальные зоны
- 1 Жилая зона
- 2.1 Многофункциональная общественно-деловая зона
- 2.2 Зона специализированной общественной застройки
- 2.5 Зона размещения объектов социального и коммунально-бытового назначения
- 3.1 Производственная зона
- 3.3 Зона инженерной инфраструктуры
- 4.4 Производственная зона сельскохозяйственных предприятий
- 4.5 Иная зона сельскохозяйственного назначения
- 5.1 Зона озелененных территорий общего пользования
- 5.6 Зона озелененных территорий специального назначения
- 6.1 Зона кладбищ

Земли, для которых градостроительные регламенты не устанавливаются
- Земли особо охраняемых природных территорий
- Земли лесного фонда
- Земли сельскохозяйственных угодий

Линии электропередачи (ЛЭП)
- Линии электропередачи 110 кВ
- Линии электропередачи 10 кВ
- Линии электропередачи 0,4 кВ

Магистральные трубопроводы для транспортировки жидких и газообразных углеводородов
- Магистральный газопровод

Распределительные трубопроводы для транспортировки газа
- Газопровод распределительный высокого давления
- Газопровод распределительный низкого давления

Сети водоснабжения
- Водопровод

Сети электросвязи
- Линия связи

Зоны с особыми условиями использования территорий
- Охранная зона газопроводов и систем газоснабжения
- Охранная зона объектов электроэнергетики, объектов электросетевого хозяйства и объектов по производству электрической энергии (вдоль линий электропередачи, вокруг подстанций)
- Охранная зона линий и сооружений связи
- Санитарно-защитная зона предприятий, сооружений и иных объектов
- Водоохранная зона
- Прибрежная защитная полоса
- Береговая полоса
- Придорожная полоса
- Охранная зона геодезических пунктов государственной геодезической сети, нивелирных пунктов государственной нивелирной сети и гравиметрических пунктов государственной гравиметрической сети
- Зона минимальных расстояний до магистральных или технологических трубопроводов (газопроводов, нефтепроводов и нефтепродуктопроводов, аммиакопроводов)

Охранная зона особо охраняемых природных территорий
- Охранная зона особо охраняемой природной территории (государственного природного заповедника, национального парка, природного парка, памятника природы)

Особо охраняемые природные территории
- Государственный природный заказник
- Памятник природы

Изм.	Кол.уч.	Лист	№док.	Подпись	Дата	Правила землепользования и застройки муниципального образования - Кораблинский муниципальный округ Рязанской области применительно к территории Кипчаковского сельского округа Кораблинского района Рязанской области	Стадия	Лист	Листов
						Карта градостроительного зонирования М 1:20000	ГКУ РО "Центр градостроительного развития Рязанской области"		

Приложение № 2 к правилам землепользования и застройки муниципального образования - Кораблинского муниципальный округ Рязанской области применительно к территории Кипчаковского сельского округа Кораблинского района Рязанской области

Графическое описание местоположения границ территориальных зон, перечень координат характерных точек этих границ муниципального образования – Кораблинского муниципальный округ Рязанской области применительно к территории Кипчаковского сельского округа Кораблинского района Рязанской области

ГРАФИЧЕСКОЕ ОПИСАНИЕ
местоположения границ населенных пунктов, территориальных зон, особо охраняемых природных территорий, зон с особыми условиями использования территории

1 Жилая зона (населённый пункт д. Григорьевское)

(наименование объекта, местоположение границ которого описано (далее - объект)

Раздел 1

Сведения об объекте		
№ п/п	**Характеристики объекта**	**Описание характеристик**
1	**2**	**3**
1	Местоположение объекта	Рязанская область, м.о. Кораблинский, с/о Кипчаковский, д Григорьевское
2	Площадь объекта ± величина погрешности определения площади (Р ± ΔР)	553 735 м² ± 260 м²
3	Иные характеристики объекта	Вид объекта реестра границ: Территориальная зона Реестровый номер: 62:06-7.16

Раздел 3

Сведения о местоположении измененных (уточненных) границ объекта							
1. Система координат МСК-62 зона 2							
2. Сведения о характерных точках границ объекта							
Обозначение характерных точек границы	**Существующие координаты, м**		**Измененные (уточненные) координаты, м**		**Метод определения координат характерной точки**	**Средняя квадратическая погрешность положения характерной точки (Mt), м**	**Описание обозначения точки на местности (при наличии)**
	X	**Y**	**X**	**Y**			
1	**2**	**3**	**4**	**5**	**6**	**7**	**8**
1							
1	364 352,39	2 161 629,86	—	—	—	—	—
123	364 296,63	2 161 697,35	—	—	—	—	—
122	364 201,16	2 161 766,00	—	—	—	—	—
121	364 147,60	2 161 750,32	—	—	—	—	—
120	364 109,06	2 161 780,52	—	—	—	—	—
119	364 086,82	2 161 797,58	—	—	—	—	—
118	364 100,12	2 161 826,20	—	—	—	—	—
117	364 079,50	2 161 842,99	—	—	—	—	—
116	364 055,39	2 161 781,75	—	—	—	—	—
115	364 027,45	2 161 801,25	—	—	—	—	—
114	363 963,13	2 161 712,47	—	—	—	—	—
113	363 914,12	2 161 718,77	—	—	—	—	—
112	363 861,62	2 161 734,17	—	—	—	—	—
111	363 830,11	2 161 766,38	—	—	—	—	—
110	363 789,50	2 161 832,89	—	—	—	—	—
109	363 750,30	2 161 883,30	—	—	—	—	—
108	363 722,55	2 161 920,29	—	—	—	—	—
107	363 776,97	2 162 030,95	—	—	—	—	—
106	363 766,85	2 162 057,79	—	—	—	—	—
105	363 721,07	2 162 076,97	—	—	—	—	—
104	363 696,67	2 162 079,43	—	—	—	—	—
103	363 678,22	2 162 089,47	—	—	—	—	—
102	363 665,94	2 162 103,83	—	—	—	—	—
101	363 660,48	2 162 132,73	—	—	—	—	—
100	363 645,14	2 162 182,39	—	—	—	—	—
99	363 644,71	2 162 205,15	—	—	—	—	—
98	363 650,50	2 162 230,81	—	—	—	—	—
97	363 672,91	2 162 327,09	—	—	—	—	—
96	363 704,09	2 162 412,97	—	—	—	—	—
95	363 692,32	2 162 417,45	—	—	—	—	—
94	363 688,36	2 162 410,22	—	—	—	—	—
93	363 630,80	2 162 334,91	—	—	—	—	—
92	363 610,67	2 162 333,46	—	—	—	—	—
91	363 579,98	2 162 320,51	—	—	—	—	—
90	363 559,34	2 162 320,16	—	—	—	—	—
89	363 537,43	2 162 337,24	—	—	—	—	—
88	363 511,88	2 162 365,29	—	—	—	—	—
87	363 482,91	2 162 390,70	—	—	—	—	—
86	363 462,87	2 162 395,02	—	—	—	—	—
85	363 438,96	2 162 398,75	—	—	—	—	—
84	363 410,76	2 162 393,31	—	—	—	—	—
83	363 391,14	2 162 415,38	—	—	—	—	—
82	363 411,45	2 162 442,68	—	—	—	—	—
81	363 430,35	2 162 490,99	—	—	—	—	—
80	363 435,95	2 162 547,70	—	—	—	—	—
79	363 425,45	2 162 590,41	—	—	—	—	—

Раздел 3

Сведения о местоположении измененных (уточненных) границ объекта							
1	**2**	**3**	**4**	**5**	**6**	**7**	**8**
78	363 431,75	2 162 613,51	—	—	—	—	—
77	363 449,25	2 162 618,41	—	—	—	—	—
76	363 531,86	2 162 565,20	—	—	—	—	—
75	363 561,97	2 162 664,62	—	—	—	—	—
74	363 574,74	2 162 693,41	—	—	—	—	—
73	363 601,32	2 162 739,51	—	—	—	—	—
72	363 708,81	2 162 698,53	—	—	—	—	—
71	363 717,02	2 162 675,10	—	—	—	—	—
70	363 713,37	2 162 648,87	—	—	—	—	—
69	363 720,78	2 162 636,48	—	—	—	—	—
68	363 733,34	2 162 627,48	—	—	—	—	—
67	363 784,21	2 162 611,96	—	—	—	—	—
66	363 827,43	2 162 605,92	—	—	—	—	—
65	363 843,89	2 162 601,75	—	—	—	—	—
64	363 875,14	2 162 602,07	—	—	—	—	—
63	363 885,85	2 162 626,87	—	—	—	—	—
62	363 892,47	2 162 671,82	—	—	—	—	—
61	363 902,04	2 162 699,51	—	—	—	—	—
60	363 907,45	2 162 735,41	—	—	—	—	—
59	363 961,92	2 162 789,02	—	—	—	—	—
58	363 982,02	2 162 810,13	—	—	—	—	—
57	364 007,58	2 162 864,32	—	—	—	—	—
56	364 022,15	2 162 871,70	—	—	—	—	—
55	364 043,24	2 162 881,34	—	—	—	—	—
54	364 060,88	2 162 897,15	—	—	—	—	—
53	364 082,68	2 162 907,60	—	—	—	—	—
52	364 100,86	2 162 908,95	—	—	—	—	—
51	364 101,44	2 162 931,47	—	—	—	—	—
50	364 120,86	2 162 917,12	—	—	—	—	—
49	364 121,06	2 162 868,59	—	—	—	—	—
48	364 147,70	2 162 879,81	—	—	—	—	—
47	364 169,09	2 162 808,68	—	—	—	—	—
46	364 168,62	2 162 778,65	—	—	—	—	—
45	364 162,29	2 162 749,29	—	—	—	—	—
44	364 112,97	2 162 744,55	—	—	—	—	—
43	364 073,28	2 162 701,27	—	—	—	—	—
42	364 025,54	2 162 673,04	—	—	—	—	—
41	364 028,82	2 162 662,38	—	—	—	—	—
40	364 069,25	2 162 675,64	—	—	—	—	—
39	364 118,39	2 162 681,19	—	—	—	—	—
38	364 135,22	2 162 672,17	—	—	—	—	—
37	364 148,08	2 162 649,88	—	—	—	—	—
36	364 144,53	2 162 593,12	—	—	—	—	—
35	364 119,06	2 162 522,20	—	—	—	—	—
34	364 108,06	2 162 461,49	—	—	—	—	—
33	364 111,04	2 162 414,62	—	—	—	—	—
32	364 141,19	2 162 320,23	—	—	—	—	—
31	364 154,86	2 162 270,83	—	—	—	—	—
30	364 166,68	2 162 241,87	—	—	—	—	—
29	364 164,91	2 162 228,89	—	—	—	—	—
28	364 157,37	2 162 211,68	—	—	—	—	—
27	364 216,82	2 162 144,36	—	—	—	—	—
26	364 247,13	2 162 093,01	—	—	—	—	—
25	364 258,50	2 162 051,12	—	—	—	—	—
24	364 257,48	2 162 036,19	—	—	—	—	—

Раздел 3

Сведения о местоположении измененных (уточненных) границ объекта							
1	**2**	**3**	**4**	**5**	**6**	**7**	**8**
23	364 240,66	2 162 034,81	—	—	—	—	—
22	364 237,23	2 162 029,70	—	—	—	—	—
21	364 242,05	2 162 025,27	—	—	—	—	—
20	364 254,34	2 162 024,47	—	—	—	—	—
19	364 265,82	2 162 019,00	—	—	—	—	—
18	364 271,54	2 162 008,98	—	—	—	—	—
17	364 270,27	2 161 999,98	—	—	—	—	—
16	364 264,42	2 161 989,48	—	—	—	—	—
15	364 263,14	2 161 980,82	—	—	—	—	—
14	364 283,06	2 161 963,78	—	—	—	—	—
13	364 292,46	2 161 944,98	—	—	—	—	—
12	364 301,60	2 161 916,57	—	—	—	—	—
11	364 306,33	2 161 890,95	—	—	—	—	—
10	364 317,97	2 161 866,29	—	—	—	—	—
9	364 327,88	2 161 812,09	—	—	—	—	—
8	364 327,97	2 161 780,30	—	—	—	—	—
7	364 322,32	2 161 763,53	—	—	—	—	—
6	364 321,19	2 161 744,57	—	—	—	—	—
5	364 327,33	2 161 707,80	—	—	—	—	—
4	364 322,46	2 161 689,72	—	—	—	—	—
3	364 336,82	2 161 671,13	—	—	—	—	—
2	364 361,13	2 161 636,56	—	—	—	—	—
1	364 352,39	2 161 629,86	—	—	—	—	—
Внутренний контур 1 из 1							
124	363 930,79	2 161 725,36	—	—	—	—	—
125	363 931,64	2 161 741,43	—	—	—	—	—
126	363 912,95	2 161 742,60	—	—	—	—	—
127	363 912,57	2 161 726,23	—	—	—	—	—
124	363 930,79	2 161 725,36	—	—	—	—	—
ЗУ1							
н1	—	—	364 361,13	2 161 636,56	Картометрический метод	2,50	—
н132	—	—	364 352,39	2 161 629,86	Картометрический метод	2,50	—
н131	—	—	364 296,63	2 161 697,35	Картометрический метод	2,50	—
н130	—	—	364 201,16	2 161 766,00	Картометрический метод	2,50	—
н129	—	—	364 147,60	2 161 750,32	Картометрический метод	2,50	—
н128	—	—	364 109,06	2 161 780,52	Картометрический метод	2,50	—
н127	—	—	364 086,82	2 161 797,58	Картометрический метод	2,50	—
н126	—	—	364 100,12	2 161 826,20	Картометрический метод	2,50	—
н125	—	—	364 079,50	2 161 842,99	Картометрический метод	2,50	—
н124	—	—	364 055,39	2 161 781,75	Картометрический метод	2,50	—
н123	—	—	364 027,45	2 161 801,25	Картометрический метод	2,50	—
н122	—	—	363 963,13	2 161 712,47	Картометрический метод	2,50	—
н121	—	—	363 914,12	2 161 718,77	Картометрический метод	2,50	—

Раздел 3

Сведения о местоположении измененных (уточненных) границ объекта							
1	**2**	**3**	**4**	**5**	**6**	**7**	**8**
н120	—	—	363 861,62	2 161 734,17	Картометрический метод	2,50	—
н119	—	—	363 830,11	2 161 766,38	Картометрический метод	2,50	—
н118	—	—	363 789,50	2 161 832,89	Картометрический метод	2,50	—
н117	—	—	363 750,30	2 161 883,30	Картометрический метод	2,50	—
н116	—	—	363 722,55	2 161 920,29	Картометрический метод	2,50	—
н115	—	—	363 776,97	2 162 030,95	Картометрический метод	2,50	—
н114	—	—	363 766,85	2 162 057,79	Картометрический метод	2,50	—
н113	—	—	363 721,07	2 162 076,97	Картометрический метод	2,50	—
н112	—	—	363 696,67	2 162 079,43	Картометрический метод	2,50	—
н111	—	—	363 678,22	2 162 089,47	Картометрический метод	2,50	—
н110	—	—	363 665,94	2 162 103,83	Картометрический метод	2,50	—
н109	—	—	363 660,48	2 162 132,73	Картометрический метод	2,50	—
н108	—	—	363 645,14	2 162 182,39	Картометрический метод	2,50	—
н107	—	—	363 644,71	2 162 205,15	Картометрический метод	2,50	—
н106	—	—	363 650,50	2 162 230,81	Картометрический метод	2,50	—
н105	—	—	363 672,91	2 162 327,09	Картометрический метод	2,50	—
н104	—	—	363 704,09	2 162 412,97	Картометрический метод	2,50	—
н103	—	—	363 692,32	2 162 417,45	Картометрический метод	2,50	—
н102	—	—	363 688,36	2 162 410,22	Картометрический метод	2,50	—
н101	—	—	363 630,80	2 162 334,91	Картометрический метод	2,50	—
н100	—	—	363 610,67	2 162 333,46	Картометрический метод	2,50	—
н99	—	—	363 579,98	2 162 320,51	Картометрический метод	2,50	—
н98	—	—	363 559,34	2 162 320,16	Картометрический метод	2,50	—
н97	—	—	363 537,43	2 162 337,24	Картометрический метод	2,50	—
н96	—	—	363 511,88	2 162 365,29	Картометрический метод	2,50	—
н95	—	—	363 482,91	2 162 390,70	Картометрический метод	2,50	—
н94	—	—	363 462,87	2 162 395,02	Картометрический метод	2,50	—
н93	—	—	363 438,96	2 162 398,75	Картометрический метод	2,50	—
н92	—	—	363 410,76	2 162 393,31	Картометрический метод	2,50	—

Раздел 3

Сведения о местоположении измененных (уточненных) границ объекта							
1	**2**	**3**	**4**	**5**	**6**	**7**	**8**
н91	—	—	363 391,14	2 162 415,38	Картометрический метод	2,50	—
н90	—	—	363 411,45	2 162 442,68	Картометрический метод	2,50	—
н89	—	—	363 430,36	2 162 490,98	Картометрический метод	2,50	—
н88	—	—	363 435,95	2 162 547,70	Картометрический метод	2,50	—
н87	—	—	363 425,45	2 162 590,41	Картометрический метод	2,50	—
н86	—	—	363 431,75	2 162 613,51	Картометрический метод	2,50	—
н85	—	—	363 449,25	2 162 618,41	Картометрический метод	2,50	—
н84	—	—	363 531,86	2 162 565,20	Картометрический метод	2,50	—
н83	—	—	363 542,96	2 162 601,84	Картометрический метод	2,50	—
н82	—	—	363 565,20	2 162 592,65	Картометрический метод	2,50	—
н81	—	—	363 569,10	2 162 605,64	Картометрический метод	2,50	—
н80	—	—	363 580,50	2 162 607,08	Картометрический метод	2,50	—
н79	—	—	363 594,99	2 162 645,87	Картометрический метод	2,50	—
н78	—	—	363 609,41	2 162 639,60	Картометрический метод	2,50	—
н77	—	—	363 599,32	2 162 609,46	Картометрический метод	2,50	—
н76	—	—	363 624,44	2 162 612,66	Картометрический метод	2,50	—
н75	—	—	363 637,44	2 162 646,70	Картометрический метод	2,50	—
н74	—	—	363 656,54	2 162 640,50	Картометрический метод	2,50	—
н73	—	—	363 648,14	2 162 615,68	Картометрический метод	2,50	—
н72	—	—	363 669,97	2 162 618,46	Картометрический метод	2,50	—
н71	—	—	363 705,50	2 162 631,63	Картометрический метод	2,50	—
н70	—	—	363 719,94	2 162 637,89	Картометрический метод	2,50	—
н69	—	—	363 720,78	2 162 636,48	Картометрический метод	2,50	—
н68	—	—	363 733,34	2 162 627,48	Картометрический метод	2,50	—
н67	—	—	363 784,21	2 162 611,96	Картометрический метод	2,50	—
н66	—	—	363 827,43	2 162 605,92	Картометрический метод	2,50	—
н65	—	—	363 843,89	2 162 601,75	Картометрический метод	2,50	—
н64	—	—	363 875,14	2 162 602,07	Картометрический метод	2,50	—
н63	—	—	363 885,85	2 162 626,87	Картометрический метод	2,50	—

Раздел 3

Сведения о местоположении измененных (уточненных) границ объекта							
1	**2**	**3**	**4**	**5**	**6**	**7**	**8**
н62	—	—	363 892,47	2 162 671,82	Картометрический метод	2,50	—
н61	—	—	363 902,04	2 162 699,51	Картометрический метод	2,50	—
н60	—	—	363 907,45	2 162 735,41	Картометрический метод	2,50	—
н59	—	—	363 961,92	2 162 789,02	Картометрический метод	2,50	—
н58	—	—	363 982,02	2 162 810,13	Картометрический метод	2,50	—
н57	—	—	364 007,58	2 162 864,32	Картометрический метод	2,50	—
н56	—	—	364 022,15	2 162 871,70	Картометрический метод	2,50	—
н55	—	—	364 043,24	2 162 881,34	Картометрический метод	2,50	—
н54	—	—	364 060,88	2 162 897,15	Картометрический метод	2,50	—
н53	—	—	364 082,68	2 162 907,60	Картометрический метод	2,50	—
н52	—	—	364 100,86	2 162 908,95	Картометрический метод	2,50	—
н51	—	—	364 101,44	2 162 931,47	Картометрический метод	2,50	—
н50	—	—	364 120,86	2 162 917,12	Картометрический метод	2,50	—
н49	—	—	364 121,06	2 162 868,59	Картометрический метод	2,50	—
н48	—	—	364 147,70	2 162 879,81	Картометрический метод	2,50	—
н47	—	—	364 169,09	2 162 808,68	Картометрический метод	2,50	—
н46	—	—	364 168,62	2 162 778,65	Картометрический метод	2,50	—
н45	—	—	364 162,29	2 162 749,29	Картометрический метод	2,50	—
н44	—	—	364 151,55	2 162 722,94	Картометрический метод	2,50	—
н43	—	—	364 131,30	2 162 696,73	Картометрический метод	2,50	—
н42	—	—	364 079,64	2 162 691,90	Картометрический метод	2,50	—
н41	—	—	364 025,54	2 162 673,04	Картометрический метод	2,50	—
н40	—	—	364 028,82	2 162 662,38	Картометрический метод	2,50	—
н39	—	—	364 069,25	2 162 675,64	Картометрический метод	2,50	—
н38	—	—	364 118,39	2 162 681,19	Картометрический метод	2,50	—
н37	—	—	364 135,22	2 162 672,17	Картометрический метод	2,50	—
н36	—	—	364 148,08	2 162 649,88	Картометрический метод	2,50	—
н35	—	—	364 144,53	2 162 593,12	Картометрический метод	2,50	—
н34	—	—	364 119,06	2 162 522,20	Картометрический метод	2,50	—

Раздел 3

Сведения о местоположении измененных (уточненных) границ объекта							
1	**2**	**3**	**4**	**5**	**6**	**7**	**8**
н33	—	—	364 108,06	2 162 461,49	Картометрический метод	2,50	—
н32	—	—	364 111,04	2 162 414,62	Картометрический метод	2,50	—
н31	—	—	364 141,19	2 162 320,23	Картометрический метод	2,50	—
н30	—	—	364 154,86	2 162 270,83	Картометрический метод	2,50	—
н29	—	—	364 166,68	2 162 241,87	Картометрический метод	2,50	—
н28	—	—	364 164,91	2 162 228,89	Картометрический метод	2,50	—
н27	—	—	364 157,37	2 162 211,68	Картометрический метод	2,50	—
н26	—	—	364 216,82	2 162 144,36	Картометрический метод	2,50	—
н25	—	—	364 247,13	2 162 093,01	Картометрический метод	2,50	—
н24	—	—	364 258,50	2 162 051,12	Картометрический метод	2,50	—
н23	—	—	364 257,48	2 162 036,19	Картометрический метод	2,50	—
н22	—	—	364 240,66	2 162 034,81	Картометрический метод	2,50	—
н21	—	—	364 237,23	2 162 029,70	Картометрический метод	2,50	—
н20	—	—	364 242,05	2 162 025,27	Картометрический метод	2,50	—
н19	—	—	364 254,34	2 162 024,47	Картометрический метод	2,50	—
н18	—	—	364 265,82	2 162 019,00	Картометрический метод	2,50	—
н17	—	—	364 271,54	2 162 008,98	Картометрический метод	2,50	—
н16	—	—	364 270,27	2 161 999,98	Картометрический метод	2,50	—
н15	—	—	364 264,42	2 161 989,48	Картометрический метод	2,50	—
н14	—	—	364 263,14	2 161 980,82	Картометрический метод	2,50	—
н13	—	—	364 283,06	2 161 963,78	Картометрический метод	2,50	—
н12	—	—	364 292,46	2 161 944,98	Картометрический метод	2,50	—
н11	—	—	364 301,60	2 161 916,57	Картометрический метод	2,50	—
н10	—	—	364 306,33	2 161 890,95	Картометрический метод	2,50	—
н9	—	—	364 317,97	2 161 866,29	Картометрический метод	2,50	—
н8	—	—	364 327,88	2 161 812,09	Картометрический метод	2,50	—
н7	—	—	364 327,97	2 161 780,30	Картометрический метод	2,50	—
н6	—	—	364 322,32	2 161 763,53	Картометрический метод	2,50	—
н5	—	—	364 321,19	2 161 744,57	Картометрический метод	2,50	—

Раздел 3

Сведения о местоположении измененных (уточненных) границ объекта							
1	**2**	**3**	**4**	**5**	**6**	**7**	**8**
н4	—	—	364 327,33	2 161 707,80	Картометрический метод	2,50	—
н3	—	—	364 322,46	2 161 689,72	Картометрический метод	2,50	—
н2	—	—	364 336,82	2 161 671,13	Картометрический метод	2,50	—
н1	—	—	364 361,13	2 161 636,56	Картометрический метод	2,50	—
Внутренний контур 1 из 1							
н133	—	—	363 930,79	2 161 725,36	Картометрический метод	2,50	—
н134	—	—	363 931,64	2 161 741,43	Картометрический метод	2,50	—
н135	—	—	363 912,95	2 161 742,60	Картометрический метод	2,50	—
н136	—	—	363 912,57	2 161 726,23	Картометрический метод	2,50	—
н133	—	—	363 930,79	2 161 725,36	Картометрический метод	2,50	—
3. Сведения о характерных точках части (частей) границы объекта							
1	**2**	**3**	**4**	**5**	**6**	**7**	**8**
—	—	—	—	—	—	—	—

ГРАФИЧЕСКОЕ ОПИСАНИЕ
местоположения границ населенных пунктов, территориальных зон, особо охраняемых природных территорий, зон с особыми условиями использования территории

1 Жилая зона (населенный пункт д. Жаркое)

(наименование объекта, местоположение границ которого описано (далее - объект)

Раздел 1

Сведения об объекте		
№ п/п	**Характеристики объекта**	**Описание характеристик**
1	**2**	**3**
1	Местоположение объекта	Рязанская область, м.о. Кораблинский, с/о Кипчаковский, д Жаркое
2	Площадь объекта ± величина погрешности определения площади (Р ± ΔР)	146 276 м² ± 189 м²
3	Иные характеристики объекта	Вид объекта реестра границ: Территориальная зона Реестровый номер: 62:06-7.64

Раздел 3

Сведения о местоположении измененных (уточненных) границ объекта							
1. Система координат МСК-62 зона 2							
2. Сведения о характерных точках границ объекта							
Обозначение характерных точек границы	**Существующие координаты, м**		**Измененные (уточненные) координаты, м**		**Метод определения координат характерной точки**	**Средняя квадратическая погрешность положения характерной точки (Mt), м**	**Описание обозначения точки на местности (при наличии)**
	X	**Y**	**X**	**Y**			
1	**2**	**3**	**4**	**5**	**6**	**7**	**8**
1							
1	364 694,52	2 161 393,40	—	—	—	—	—
2	364 784,36	2 161 428,57	—	—	—	—	—
3	364 776,66	2 161 441,53	—	—	—	—	—
4	364 764,76	2 161 464,63	—	—	—	—	—
5	364 754,26	2 161 493,34	—	—	—	—	—
6	364 799,06	2 161 539,54	—	—	—	—	—
7	364 788,56	2 161 561,95	—	—	—	—	—
8	364 726,95	2 161 607,45	—	—	—	—	—
9	364 721,35	2 161 642,46	—	—	—	—	—
10	364 732,55	2 161 667,66	—	—	—	—	—
11	364 726,95	2 161 699,87	—	—	—	—	—
12	364 714,35	2 161 738,37	—	—	—	—	—
13	364 682,84	2 161 729,27	—	—	—	—	—
14	364 657,64	2 161 734,17	—	—	—	—	—
15	364 631,74	2 161 748,17	—	—	—	—	—
16	364 623,34	2 161 763,58	—	—	—	—	—
17	364 574,33	2 161 749,58	—	—	—	—	—
18	364 571,30	2 161 583,04	—	—	—	—	—
19	364 586,57	2 161 450,87	—	—	—	—	—
20	364 590,52	2 161 420,85	—	—	—	—	—
21	364 591,96	2 161 415,81	—	—	—	—	—
22	364 596,04	2 161 401,48	—	—	—	—	—
23	364 602,14	2 161 380,04	—	—	—	—	—
24	364 605,87	2 161 372,11	—	—	—	—	—
25	364 608,93	2 161 369,68	—	—	—	—	—
26	364 611,39	2 161 368,20	—	—	—	—	—
27	364 617,26	2 161 367,70	—	—	—	—	—
1	364 694,52	2 161 393,40	—	—	—	—	—
ЗУ1(1)							
н1	—	—	364 799,06	2 161 539,54	Картометрический метод	2,50	—
н2	—	—	364 788,56	2 161 561,95	Картометрический метод	2,50	—
н3	—	—	364 726,95	2 161 607,45	Картометрический метод	2,50	—
н4	—	—	364 721,35	2 161 642,46	Картометрический метод	2,50	—
н5	—	—	364 732,55	2 161 667,66	Картометрический метод	2,50	—
н6	—	—	364 726,95	2 161 699,87	Картометрический метод	2,50	—
н7	—	—	364 714,35	2 161 738,37	Картометрический метод	2,50	—
н8	—	—	364 699,87	2 161 782,62	Картометрический метод	2,50	—
н9	—	—	364 634,88	2 161 773,48	Картометрический метод	2,50	—

Раздел 3

Сведения о местоположении измененных (уточненных) границ объекта							
1	**2**	**3**	**4**	**5**	**6**	**7**	**8**
н10	—	—	364 616,54	2 161 826,31	Картометрический метод	2,50	—
н11	—	—	364 562,10	2 161 798,82	Картометрический метод	2,50	—
н12	—	—	364 562,10	2 161 744,32	Картометрический метод	2,50	—
н13	—	—	364 559,99	2 161 580,85	Картометрический метод	2,50	—
н14	—	—	364 577,59	2 161 415,62	Картометрический метод	2,50	—
н15	—	—	364 594,02	2 161 349,27	Картометрический метод	2,50	—
н16	—	—	364 653,44	2 161 370,12	Картометрический метод	2,50	—
н17	—	—	364 792,06	2 161 415,62	Картометрический метод	2,50	—
н18	—	—	364 784,36	2 161 428,57	Картометрический метод	2,50	—
н19	—	—	364 776,66	2 161 441,53	Картометрический метод	2,50	—
н20	—	—	364 764,76	2 161 464,63	Картометрический метод	2,50	—
н21	—	—	364 754,26	2 161 493,34	Картометрический метод	2,50	—
н1	—	—	364 799,06	2 161 539,54	Картометрический метод	2,50	—
ЗУ1(2)							
н22	—	—	364 515,52	2 161 132,08	Картометрический метод	2,50	—
н23	—	—	364 504,31	2 161 180,93	Картометрический метод	2,50	—
н24	—	—	364 478,67	2 161 298,47	Картометрический метод	2,50	—
н25	—	—	364 455,81	2 161 388,07	Картометрический метод	2,50	—
н26	—	—	364 446,57	2 161 406,22	Картометрический метод	2,50	—
н27	—	—	364 416,10	2 161 420,52	Картометрический метод	2,50	—
н28	—	—	364 322,82	2 161 386,82	Картометрический метод	2,50	—
н29	—	—	364 307,59	2 161 381,32	Картометрический метод	2,50	—
н30	—	—	364 341,19	2 161 274,90	Картометрический метод	2,50	—
н31	—	—	364 238,98	2 161 234,99	Картометрический метод	2,50	—
н32	—	—	364 251,43	2 161 200,29	Картометрический метод	2,50	—
н33	—	—	364 248,48	2 161 199,16	Картометрический метод	2,50	—
н34	—	—	364 249,24	2 161 197,11	Картометрический метод	2,50	—
н35	—	—	364 223,26	2 161 186,43	Картометрический метод	2,50	—
н36	—	—	364 236,57	2 161 152,24	Картометрический метод	2,50	—

Раздел 3

Сведения о местоположении измененных (уточненных) границ объекта							
1	**2**	**3**	**4**	**5**	**6**	**7**	**8**
н37	—	—	364 208,02	2 161 139,73	Картометрический метод	2,50	—
н38	—	—	364 218,53	2 161 098,74	Картометрический метод	2,50	—
н39	—	—	364 214,14	2 161 097,30	Картометрический метод	2,50	—
н40	—	—	364 222,34	2 161 065,40	Картометрический метод	2,50	—
н41	—	—	364 290,85	2 161 090,37	Картометрический метод	2,50	—
н42	—	—	364 294,98	2 161 078,87	Картометрический метод	2,50	—
н43	—	—	364 323,30	2 161 086,90	Картометрический метод	2,50	—
н44	—	—	364 238,21	2 161 051,97	Картометрический метод	2,50	—
н45	—	—	364 238,30	2 161 051,78	Картометрический метод	2,50	—
н46	—	—	364 238,27	2 161 051,77	Картометрический метод	2,50	—
н47	—	—	364 253,41	2 161 020,75	Картометрический метод	2,50	—
н48	—	—	364 337,33	2 161 059,62	Картометрический метод	2,50	—
н49	—	—	364 354,20	2 161 077,10	Картометрический метод	2,50	—
н50	—	—	364 377,53	2 161 085,09	Картометрический метод	2,50	—
н51	—	—	364 382,11	2 161 092,25	Картометрический метод	2,50	—
н52	—	—	364 386,48	2 161 099,02	Картометрический метод	2,50	—
н53	—	—	364 385,20	2 161 103,03	Картометрический метод	2,50	—
н54	—	—	364 368,27	2 161 096,82	Картометрический метод	2,50	—
н55	—	—	364 367,50	2 161 099,44	Картометрический метод	2,50	—
н56	—	—	364 393,70	2 161 106,87	Картометрический метод	2,50	—
н57	—	—	364 401,40	2 161 078,17	Картометрический метод	2,50	—
н58	—	—	364 412,88	2 161 082,39	Картометрический метод	2,50	—
н59	—	—	364 449,01	2 161 095,67	Картометрический метод	2,50	—
н22	—	—	364 515,52	2 161 132,08	Картометрический метод	2,50	—
3. Сведения о характерных точках части (частей) границы объекта							
1	**2**	**3**	**4**	**5**	**6**	**7**	**8**
—	—	—	—	—	—	—	—

ГРАФИЧЕСКОЕ ОПИСАНИЕ
местоположения границ населенных пунктов, территориальных зон, особо охраняемых природных территорий, зон с особыми условиями использования территории

1 Жилая зона (населенный пункт п. Ибердский)

(наименование объекта, местоположение границ которого описано (далее - объект)

Раздел 1

Сведения об объекте		
№ п/п	**Характеристики объекта**	**Описание характеристик**
1	**2**	**3**
1	Местоположение объекта	Рязанская область, м.о. Кораблинский, с/о Кипчаковский, п Ибердский
2	Площадь объекта ± величина погрешности определения площади (Р ± ΔР)	1 007 023 м² ± 500 м²
3	Иные характеристики объекта	Вид объекта реестра границ: Территориальная зона Реестровый номер: 62:06-7.21

Раздел 3

Сведения о местоположении измененных (уточненных) границ объекта							
1. Система координат МСК-62 зона 2							
2. Сведения о характерных точках границ объекта							
Обозначение характерных точек границы	**Существующие координаты, м**		**Измененные (уточненные) координаты, м**		**Метод определения координат характерной точки**	**Средняя квадратическая погрешность положения характерной точки (Mt), м**	**Описание обозначения точки на местности (при наличии)**
	X	**Y**	**X**	**Y**			
1	**2**	**3**	**4**	**5**	**6**	**7**	**8**
1							
1	357 902,22	2 167 760,92	—	—	—	—	—
2	357 887,73	2 167 780,36	—	—	—	—	—
3	357 867,54	2 167 766,96	—	—	—	—	—
4	357 878,16	2 167 742,33	—	—	—	—	—
1	357 902,22	2 167 760,92	—	—	—	—	—
ЗУ1(1)							
н1	—	—	358 222,59	2 167 112,44	Картометрический метод	2,50	—
н2	—	—	358 223,69	2 167 111,71	Картометрический метод	2,50	—
н3	—	—	358 247,76	2 167 125,01	Картометрический метод	2,50	—
н4	—	—	358 235,86	2 167 146,77	Картометрический метод	2,50	—
н5	—	—	358 245,23	2 167 171,01	Картометрический метод	2,50	—
н6	—	—	358 256,30	2 167 177,82	Картометрический метод	2,50	—
н7	—	—	358 255,60	2 167 197,85	Картометрический метод	2,50	—
н8	—	—	358 257,25	2 167 202,11	Картометрический метод	2,50	—
н9	—	—	358 255,36	2 167 204,70	Картометрический метод	2,50	—
н10	—	—	358 255,29	2 167 206,69	Картометрический метод	2,50	—
н11	—	—	358 254,38	2 167 206,04	Картометрический метод	2,50	—
н12	—	—	358 252,18	2 167 209,07	Картометрический метод	2,50	—
н13	—	—	358 248,04	2 167 217,65	Картометрический метод	2,50	—
н14	—	—	358 251,67	2 167 219,96	Картометрический метод	2,50	—
н15	—	—	358 248,17	2 167 225,73	Картометрический метод	2,50	—
н16	—	—	358 242,91	2 167 222,61	Картометрический метод	2,50	—
н17	—	—	358 244,59	2 167 219,73	Картометрический метод	2,50	—
н18	—	—	358 244,48	2 167 219,66	Картометрический метод	2,50	—
н19	—	—	358 217,52	2 167 256,73	Картометрический метод	2,50	—
н20	—	—	358 204,88	2 167 275,69	Картометрический метод	2,50	—
н21	—	—	358 329,54	2 167 390,32	Картометрический метод	2,50	—

Раздел 3

Сведения о местоположении измененных (уточненных) границ объекта							
1	**2**	**3**	**4**	**5**	**6**	**7**	**8**
н22	—	—	358 331,51	2 167 393,20	Картометрический метод	2,50	—
н23	—	—	358 337,75	2 167 402,28	Картометрический метод	2,50	—
н24	—	—	358 342,95	2 167 409,85	Картометрический метод	2,50	—
н25	—	—	358 360,38	2 167 435,23	Картометрический метод	2,50	—
н26	—	—	358 503,49	2 167 553,11	Картометрический метод	2,50	—
н27	—	—	358 550,05	2 167 595,63	Картометрический метод	2,50	—
н28	—	—	358 533,40	2 167 657,60	Картометрический метод	2,50	—
н29	—	—	358 531,43	2 167 664,96	Картометрический метод	2,50	—
н30	—	—	358 519,69	2 167 708,72	Картометрический метод	2,50	—
н31	—	—	358 526,43	2 167 715,77	Картометрический метод	2,50	—
н32	—	—	358 514,38	2 167 759,12	Картометрический метод	2,50	—
н33	—	—	358 530,81	2 167 796,22	Картометрический метод	2,50	—
н34	—	—	358 544,37	2 167 809,72	Картометрический метод	2,50	—
н35	—	—	358 630,36	2 167 843,29	Картометрический метод	2,50	—
н36	—	—	358 681,21	2 167 878,07	Картометрический метод	2,50	—
н37	—	—	358 682,04	2 167 891,97	Картометрический метод	2,50	—
н38	—	—	358 653,70	2 167 926,53	Картометрический метод	2,50	—
н39	—	—	358 632,82	2 167 938,83	Картометрический метод	2,50	—
н40	—	—	358 546,60	2 167 859,93	Картометрический метод	2,50	—
н41	—	—	358 547,77	2 167 858,71	Картометрический метод	2,50	—
н42	—	—	358 557,51	2 167 849,58	Картометрический метод	2,50	—
н43	—	—	358 558,14	2 167 848,63	Картометрический метод	2,50	—
н44	—	—	358 574,93	2 167 829,08	Картометрический метод	2,50	—
н45	—	—	358 613,90	2 167 862,18	Картометрический метод	2,50	—
н46	—	—	358 618,60	2 167 855,40	Картометрический метод	2,50	—
н47	—	—	358 623,55	2 167 858,82	Картометрический метод	2,50	—
н48	—	—	358 615,02	2 167 871,16	Картометрический метод	2,50	—
н49	—	—	358 634,90	2 167 890,22	Картометрический метод	2,50	—
н50	—	—	358 656,67	2 167 911,09	Картометрический метод	2,50	—

Раздел 3

Сведения о местоположении измененных (уточненных) границ объекта							
1	**2**	**3**	**4**	**5**	**6**	**7**	**8**
н51	—	—	358 677,96	2 167 890,65	Картометрический метод	2,50	—
н52	—	—	358 677,33	2 167 880,27	Картометрический метод	2,50	—
н53	—	—	358 628,48	2 167 846,85	Картометрический метод	2,50	—
н54	—	—	358 542,13	2 167 813,14	Картометрический метод	2,50	—
н55	—	—	358 527,45	2 167 798,52	Картометрический метод	2,50	—
н56	—	—	358 512,81	2 167 764,77	Картометрический метод	2,50	—
н57	—	—	358 509,25	2 167 777,62	Картометрический метод	2,50	—
н58	—	—	358 502,54	2 167 803,42	Картометрический метод	2,50	—
н59	—	—	358 502,20	2 167 804,61	Картометрический метод	2,50	—
н60	—	—	358 499,47	2 167 812,78	Картометрический метод	2,50	—
н61	—	—	358 497,42	2 167 820,15	Картометрический метод	2,50	—
н62	—	—	358 489,33	2 167 821,81	Картометрический метод	2,50	—
н63	—	—	358 373,05	2 167 746,96	Картометрический метод	2,50	—
н64	—	—	358 375,67	2 167 733,80	Картометрический метод	2,50	—
н65	—	—	358 353,81	2 167 715,39	Картометрический метод	2,50	—
н66	—	—	358 343,80	2 167 689,15	Картометрический метод	2,50	—
н67	—	—	358 273,60	2 167 658,38	Картометрический метод	2,50	—
н68	—	—	358 280,15	2 167 649,41	Картометрический метод	2,50	—
н69	—	—	358 217,43	2 167 633,62	Картометрический метод	2,50	—
н70	—	—	358 187,02	2 167 620,31	Картометрический метод	2,50	—
н71	—	—	358 170,08	2 167 635,88	Картометрический метод	2,50	—
н72	—	—	358 153,57	2 167 631,61	Картометрический метод	2,50	—
н73	—	—	358 119,94	2 167 609,93	Картометрический метод	2,50	—
н74	—	—	358 132,50	2 167 594,57	Картометрический метод	2,50	—
н75	—	—	358 080,39	2 167 538,05	Картометрический метод	2,50	—
н76	—	—	358 056,06	2 167 492,13	Картометрический метод	2,50	—
н77	—	—	358 051,04	2 167 468,96	Картометрический метод	2,50	—
н78	—	—	358 006,70	2 167 499,04	Картометрический метод	2,50	—
н79	—	—	357 971,54	2 167 463,20	Картометрический метод	2,50	—

Раздел 3

Сведения о местоположении измененных (уточненных) границ объекта							
1	**2**	**3**	**4**	**5**	**6**	**7**	**8**
н80	—	—	357 949,22	2 167 440,15	Картометрический метод	2,50	—
н81	—	—	357 899,72	2 167 310,99	Картометрический метод	2,50	—
н82	—	—	357 874,44	2 167 295,73	Картометрический метод	2,50	—
н83	—	—	357 876,20	2 167 288,47	Картометрический метод	2,50	—
н84	—	—	357 914,14	2 167 292,85	Картометрический метод	2,50	—
н85	—	—	357 985,92	2 167 212,94	Картометрический метод	2,50	—
н86	—	—	358 006,32	2 167 186,33	Картометрический метод	2,50	—
н87	—	—	358 004,13	2 167 185,08	Картометрический метод	2,50	—
н88	—	—	357 952,01	2 167 153,63	Картометрический метод	2,50	—
н89	—	—	357 969,24	2 167 125,43	Картометрический метод	2,50	—
н90	—	—	357 975,64	2 167 129,04	Картометрический метод	2,50	—
н91	—	—	358 027,70	2 167 158,43	Картометрический метод	2,50	—
н92	—	—	358 046,64	2 167 133,71	Картометрический метод	2,50	—
н93	—	—	358 106,01	2 167 122,43	Картометрический метод	2,50	—
н94	—	—	358 135,80	2 167 058,54	Картометрический метод	2,50	—
н95	—	—	358 162,67	2 167 067,57	Картометрический метод	2,50	—
н96	—	—	358 174,86	2 167 043,19	Картометрический метод	2,50	—
н97	—	—	358 254,76	2 167 077,51	Картометрический метод	2,50	—
н98	—	—	358 241,22	2 167 106,62	Картометрический метод	2,50	—
н99	—	—	358 216,16	2 167 095,79	Картометрический метод	2,50	—
н1	—	—	358 222,59	2 167 112,44	Картометрический метод	2,50	—
ЗУ1(2)							
н100	—	—	358 516,98	2 168 000,33	Картометрический метод	2,50	—
н223	—	—	358 443,54	2 168 008,82	Картометрический метод	2,50	—
н222	—	—	358 334,89	2 167 912,91	Картометрический метод	2,50	—
н221	—	—	358 315,76	2 167 878,66	Картометрический метод	2,50	—
н220	—	—	358 293,22	2 167 854,27	Картометрический метод	2,50	—
н219	—	—	358 219,04	2 167 804,22	Картометрический метод	2,50	—
н218	—	—	358 203,18	2 167 831,56	Картометрический метод	2,50	—

Раздел 3

Сведения о местоположении измененных (уточненных) границ объекта							
1	**2**	**3**	**4**	**5**	**6**	**7**	**8**
н217	—	—	358 178,27	2 167 817,11	Картометрический метод	2,50	—
н216	—	—	358 194,12	2 167 789,77	Картометрический метод	2,50	—
н215	—	—	358 162,09	2 167 770,87	Картометрический метод	2,50	—
н214	—	—	358 138,61	2 167 790,93	Картометрический метод	2,50	—
н213	—	—	358 127,18	2 167 806,99	Картометрический метод	2,50	—
н212	—	—	358 117,24	2 167 827,39	Картометрический метод	2,50	—
н211	—	—	358 109,68	2 167 823,72	Картометрический метод	2,50	—
н210	—	—	358 100,30	2 167 823,45	Картометрический метод	2,50	—
н209	—	—	358 083,40	2 167 814,75	Картометрический метод	2,50	—
н208	—	—	358 096,36	2 167 789,57	Картометрический метод	2,50	—
н207	—	—	358 090,60	2 167 780,74	Картометрический метод	2,50	—
н206	—	—	358 086,32	2 167 792,97	Картометрический метод	2,50	—
н205	—	—	358 072,87	2 167 813,36	Картометрический метод	2,50	—
н204	—	—	358 086,86	2 167 825,00	Картометрический метод	2,50	—
н203	—	—	358 075,30	2 167 838,59	Картометрический метод	2,50	—
н202	—	—	358 062,19	2 167 827,70	Картометрический метод	2,50	—
н201	—	—	358 061,30	2 167 826,95	Картометрический метод	2,50	—
н200	—	—	358 059,38	2 167 828,28	Картометрический метод	2,50	—
н199	—	—	357 916,98	2 167 736,02	Картометрический метод	2,50	—
н198	—	—	357 872,12	2 167 692,39	Картометрический метод	2,50	—
н197	—	—	357 782,25	2 167 565,99	Картометрический метод	2,50	—
н196	—	—	357 780,43	2 167 551,58	Картометрический метод	2,50	—
н195	—	—	357 784,71	2 167 540,27	Картометрический метод	2,50	—
н194	—	—	357 809,15	2 167 490,77	Картометрический метод	2,50	—
н193	—	—	357 831,21	2 167 430,94	Картометрический метод	2,50	—
н192	—	—	357 835,98	2 167 416,68	Картометрический метод	2,50	—
н191	—	—	357 772,57	2 167 446,97	Картометрический метод	2,50	—
н190	—	—	357 694,93	2 167 346,36	Картометрический метод	2,50	—
н189	—	—	357 600,51	2 167 387,98	Картометрический метод	2,50	—

Раздел 3

Сведения о местоположении измененных (уточненных) границ объекта							
1	**2**	**3**	**4**	**5**	**6**	**7**	**8**
н188	—	—	357 579,38	2 167 420,90	Картометрический метод	2,50	—
н187	—	—	357 573,60	2 167 433,17	Картометрический метод	2,50	—
н186	—	—	357 566,89	2 167 443,34	Картометрический метод	2,50	—
н185	—	—	357 512,56	2 167 397,24	Картометрический метод	2,50	—
н184	—	—	357 449,29	2 167 459,77	Картометрический метод	2,50	—
н183	—	—	357 505,03	2 167 513,70	Картометрический метод	2,50	—
н182	—	—	357 498,96	2 167 535,48	Картометрический метод	2,50	—
н181	—	—	357 674,65	2 167 625,40	Картометрический метод	2,50	—
н180	—	—	357 647,82	2 167 650,08	Картометрический метод	2,50	—
н179	—	—	357 588,65	2 167 708,36	Картометрический метод	2,50	—
н178	—	—	357 579,33	2 167 717,54	Картометрический метод	2,50	—
н177	—	—	357 556,92	2 167 728,43	Картометрический метод	2,50	—
н176	—	—	357 530,65	2 167 738,59	Картометрический метод	2,50	—
н175	—	—	357 390,86	2 167 769,30	Картометрический метод	2,50	—
н174	—	—	357 353,22	2 167 777,57	Картометрический метод	2,50	—
н173	—	—	357 328,15	2 167 796,21	Картометрический метод	2,50	—
н172	—	—	357 315,77	2 167 825,34	Картометрический метод	2,50	—
н171	—	—	357 313,13	2 167 855,19	Картометрический метод	2,50	—
н170	—	—	357 317,70	2 167 873,39	Картометрический метод	2,50	—
н169	—	—	357 333,66	2 167 880,92	Картометрический метод	2,50	—
н168	—	—	357 418,75	2 167 921,08	Картометрический метод	2,50	—
н167	—	—	357 660,59	2 168 112,15	Картометрический метод	2,50	—
н166	—	—	357 754,82	2 167 961,51	Картометрический метод	2,50	—
н165	—	—	357 778,52	2 167 971,63	Картометрический метод	2,50	—
н164	—	—	357 859,03	2 167 856,33	Картометрический метод	2,50	—
н163	—	—	357 943,06	2 167 903,66	Картометрический метод	2,50	—
н162	—	—	357 956,60	2 167 879,23	Картометрический метод	2,50	—
н161	—	—	357 996,93	2 167 872,70	Картометрический метод	2,50	—
н160	—	—	358 031,72	2 167 884,68	Картометрический метод	2,50	—

Раздел 3

Сведения о местоположении измененных (уточненных) границ объекта							
1	**2**	**3**	**4**	**5**	**6**	**7**	**8**
н159	—	—	358 061,68	2 167 886,47	Картометрический метод	2,50	—
н158	—	—	358 066,55	2 167 886,70	Картометрический метод	2,50	—
н157	—	—	358 066,75	2 167 886,70	Картометрический метод	2,50	—
н156	—	—	358 067,20	2 167 890,76	Картометрический метод	2,50	—
н155	—	—	358 067,20	2 167 890,96	Картометрический метод	2,50	—
н154	—	—	358 065,31	2 167 973,21	Картометрический метод	2,50	—
н153	—	—	358 059,62	2 167 984,54	Картометрический метод	2,50	—
н152	—	—	357 905,89	2 168 191,43	Картометрический метод	2,50	—
н151	—	—	357 904,04	2 168 189,92	Картометрический метод	2,50	—
н150	—	—	357 858,25	2 168 247,33	Картометрический метод	2,50	—
н149	—	—	357 866,68	2 168 254,40	Картометрический метод	2,50	—
н148	—	—	357 837,33	2 168 286,02	Картометрический метод	2,50	—
н147	—	—	357 842,91	2 168 334,75	Картометрический метод	2,50	—
н146	—	—	357 823,41	2 168 441,71	Картометрический метод	2,50	—
н145	—	—	357 864,89	2 168 804,60	Картометрический метод	2,50	—
н144	—	—	358 031,77	2 168 721,02	Картометрический метод	2,50	—
н143	—	—	358 032,50	2 168 729,30	Картометрический метод	2,50	—
н142	—	—	358 122,90	2 168 719,24	Картометрический метод	2,50	—
н141	—	—	358 129,22	2 168 788,53	Картометрический метод	2,50	—
н140	—	—	358 135,69	2 168 869,25	Картометрический метод	2,50	—
н139	—	—	358 155,73	2 169 000,00	Картометрический метод	2,50	—
н138	—	—	358 159,19	2 169 068,58	Картометрический метод	2,50	—
н137	—	—	358 146,27	2 169 127,16	Картометрический метод	2,50	—
н136	—	—	358 146,36	2 169 253,35	Картометрический метод	2,50	—
н135	—	—	358 149,69	2 169 436,85	Картометрический метод	2,50	—
н134	—	—	358 166,89	2 169 440,40	Картометрический метод	2,50	—
н133	—	—	358 167,30	2 169 252,35	Картометрический метод	2,50	—
н132	—	—	358 172,34	2 169 128,00	Картометрический метод	2,50	—
н131	—	—	358 186,87	2 169 085,10	Картометрический метод	2,50	—

Раздел 3

Сведения о местоположении измененных (уточненных) границ объекта							
1	**2**	**3**	**4**	**5**	**6**	**7**	**8**
н130	—	—	358 180,64	2 168 986,85	Картометрический метод	2,50	—
н129	—	—	358 166,04	2 168 908,82	Картометрический метод	2,50	—
н128	—	—	358 153,59	2 168 827,53	Картометрический метод	2,50	—
н127	—	—	358 148,86	2 168 778,11	Картометрический метод	2,50	—
н126	—	—	358 143,69	2 168 739,85	Картометрический метод	2,50	—
н125	—	—	358 229,10	2 168 731,00	Картометрический метод	2,50	—
н124	—	—	358 362,39	2 168 560,57	Картометрический метод	2,50	—
н123	—	—	358 592,53	2 168 402,95	Картометрический метод	2,50	—
н122	—	—	358 603,60	2 168 394,68	Картометрический метод	2,50	—
н121	—	—	358 673,08	2 168 339,04	Картометрический метод	2,50	—
н120	—	—	358 726,33	2 168 260,53	Картометрический метод	2,50	—
н119	—	—	358 711,26	2 168 260,08	Картометрический метод	2,50	—
н118	—	—	358 697,26	2 168 265,32	Картометрический метод	2,50	—
н117	—	—	358 676,25	2 168 270,24	Картометрический метод	2,50	—
н116	—	—	358 658,05	2 168 265,68	Картометрический метод	2,50	—
н115	—	—	358 645,10	2 168 255,89	Картометрический метод	2,50	—
н114	—	—	358 634,25	2 168 241,52	Картометрический метод	2,50	—
н113	—	—	358 632,83	2 168 225,13	Картометрический метод	2,50	—
н112	—	—	358 631,45	2 168 209,31	Картометрический метод	2,50	—
н111	—	—	358 640,33	2 168 180,98	Картометрический метод	2,50	—
н110	—	—	358 642,30	2 168 174,66	Картометрический метод	2,50	—
н109	—	—	358 659,46	2 168 139,31	Картометрический метод	2,50	—
н108	—	—	358 669,25	2 168 108,15	Картометрический метод	2,50	—
н107	—	—	358 669,25	2 168 086,79	Картометрический метод	2,50	—
н106	—	—	358 662,61	2 168 066,50	Картометрический метод	2,50	—
н105	—	—	358 642,65	2 168 042,70	Картометрический метод	2,50	—
н104	—	—	358 616,04	2 168 023,09	Картометрический метод	2,50	—
н103	—	—	358 592,24	2 168 012,24	Картометрический метод	2,50	—
н102	—	—	358 562,85	2 168 007,33	Картометрический метод	2,50	—

Раздел 3

Сведения о местоположении измененных (уточненных) границ объекта							
1	**2**	**3**	**4**	**5**	**6**	**7**	**8**
н101	—	—	358 540,78	2 168 008,03	Картометрический метод	2,50	—
н100	—	—	358 516,98	2 168 000,33	Картометрический метод	2,50	—
Внутренний контур 1 из 1							
н224	—	—	357 859,65	2 167 770,47	Картометрический метод	2,50	—
н225	—	—	357 851,51	2 167 798,62	Картометрический метод	2,50	—
н226	—	—	357 809,11	2 167 852,70	Картометрический метод	2,50	—
н227	—	—	357 771,66	2 167 836,61	Картометрический метод	2,50	—
н228	—	—	357 810,19	2 167 747,97	Картометрический метод	2,50	—
н224	—	—	357 859,65	2 167 770,47	Картометрический метод	2,50	—
3. Сведения о характерных точках части (частей) границы объекта							
1	**2**	**3**	**4**	**5**	**6**	**7**	**8**
—	—	—	—	—	—	—	—

ГРАФИЧЕСКОЕ ОПИСАНИЕ
местоположения границ населенных пунктов, территориальных зон, особо охраняемых природных территорий, зон с особыми условиями использования территории

1 Жилая зона (населенный пункт с. Кикино)

(наименование объекта, местоположение границ которого описано (далее - объект)

Раздел 1

Сведения об объекте		
№ п/п	**Характеристики объекта**	**Описание характеристик**
1	**2**	**3**
1	Местоположение объекта	Рязанская область, м.о. Кораблинский, с/о Кипчаковский, с Кикино
2	Площадь объекта ± величина погрешности определения площади (Р ± ΔР)	374 038 м² ± 331 м²
3	Иные характеристики объекта	Вид объекта реестра границ: Территориальная зона Реестровый номер: 62:06-7.68

Раздел 3

Сведения о местоположении измененных (уточненных) границ объекта							
1. Система координат МСК-62 зона 2							
2. Сведения о характерных точках границ объекта							
Обозначение характерных точек границы	**Существующие координаты, м**		**Измененные (уточненные) координаты, м**		**Метод определения координат характерной точки**	**Средняя квадратическая погрешность положения характерной точки (Mt), м**	**Описание обозначения точки на местности (при наличии)**
	X	**Y**	**X**	**Y**			
1	**2**	**3**	**4**	**5**	**6**	**7**	**8**
1							
1	361 969,98	2 156 221,30	—	—	—	—	—
2	361 955,95	2 156 235,72	—	—	—	—	—
3	361 950,86	2 156 241,75	—	—	—	—	—
4	361 950,23	2 156 248,18	—	—	—	—	—
5	361 950,48	2 156 254,48	—	—	—	—	—
6	361 949,60	2 156 259,90	—	—	—	—	—
7	361 946,70	2 156 263,06	—	—	—	—	—
8	361 942,04	2 156 266,71	—	—	—	—	—
9	361 945,44	2 156 270,75	—	—	—	—	—
10	361 951,87	2 156 273,65	—	—	—	—	—
11	361 957,16	2 156 275,16	—	—	—	—	—
12	361 962,08	2 156 276,04	—	—	—	—	—
13	361 966,86	2 156 276,55	—	—	—	—	—
14	361 972,91	2 156 278,94	—	—	—	—	—
15	361 976,55	2 156 278,60	—	—	—	—	—
16	361 981,51	2 156 279,41	—	—	—	—	—
17	361 987,54	2 156 280,05	—	—	—	—	—
18	361 995,21	2 156 282,81	—	—	—	—	—
19	362 005,32	2 156 281,15	—	—	—	—	—
20	362 009,99	2 156 281,48	—	—	—	—	—
21	362 018,66	2 156 282,59	—	—	—	—	—
22	362 024,77	2 156 284,26	—	—	—	—	—
23	362 034,57	2 156 286,11	—	—	—	—	—
24	362 040,71	2 156 287,23	—	—	—	—	—
25	362 035,54	2 156 303,61	—	—	—	—	—
26	361 992,20	2 156 305,82	—	—	—	—	—
27	361 979,07	2 156 311,03	—	—	—	—	—
28	361 976,11	2 156 322,11	—	—	—	—	—
29	361 969,74	2 156 333,61	—	—	—	—	—
30	361 958,82	2 156 334,82	—	—	—	—	—
31	361 948,55	2 156 339,97	—	—	—	—	—
32	361 938,06	2 156 339,53	—	—	—	—	—
33	361 920,24	2 156 339,81	—	—	—	—	—
34	361 918,71	2 156 349,20	—	—	—	—	—
35	361 912,15	2 156 360,35	—	—	—	—	—
36	361 900,13	2 156 367,13	—	—	—	—	—
37	361 887,02	2 156 376,09	—	—	—	—	—
38	361 872,80	2 156 380,39	—	—	—	—	—
39	361 865,82	2 156 380,26	—	—	—	—	—
40	361 860,76	2 156 383,40	—	—	—	—	—
41	361 852,21	2 156 385,33	—	—	—	—	—
42	361 839,89	2 156 391,35	—	—	—	—	—
43	361 832,64	2 156 388,75	—	—	—	—	—
44	361 822,76	2 156 390,09	—	—	—	—	—
45	361 889,79	2 156 410,21	—	—	—	—	—
46	361 878,15	2 156 431,90	—	—	—	—	—

Раздел 3

Сведения о местоположении измененных (уточненных) границ объекта							
1	**2**	**3**	**4**	**5**	**6**	**7**	**8**
47	361 819,77	2 156 414,58	—	—	—	—	—
48	361 820,45	2 156 418,27	—	—	—	—	—
49	361 822,29	2 156 422,78	—	—	—	—	—
50	361 826,34	2 156 426,99	—	—	—	—	—
51	361 833,45	2 156 430,43	—	—	—	—	—
52	361 841,02	2 156 432,70	—	—	—	—	—
53	361 849,67	2 156 434,65	—	—	—	—	—
54	361 869,00	2 156 435,10	—	—	—	—	—
55	361 882,47	2 156 437,88	—	—	—	—	—
56	361 897,80	2 156 441,05	—	—	—	—	—
57	361 924,29	2 156 446,52	—	—	—	—	—
58	361 929,67	2 156 449,73	—	—	—	—	—
59	361 933,91	2 156 452,55	—	—	—	—	—
60	361 940,62	2 156 449,20	—	—	—	—	—
61	361 947,23	2 156 449,30	—	—	—	—	—
62	361 951,60	2 156 450,34	—	—	—	—	—
63	361 958,37	2 156 449,57	—	—	—	—	—
64	361 971,81	2 156 447,97	—	—	—	—	—
65	361 987,93	2 156 449,51	—	—	—	—	—
66	361 995,72	2 156 449,22	—	—	—	—	—
67	361 994,39	2 156 454,18	—	—	—	—	—
68	361 984,19	2 156 531,52	—	—	—	—	—
69	361 971,44	2 156 612,25	—	—	—	—	—
70	361 947,66	2 156 610,88	—	—	—	—	—
71	361 928,06	2 156 610,43	—	—	—	—	—
72	361 913,20	2 156 609,98	—	—	—	—	—
73	361 894,35	2 156 609,53	—	—	—	—	—
74	361 874,71	2 156 609,82	—	—	—	—	—
75	361 860,64	2 156 610,27	—	—	—	—	—
76	361 843,26	2 156 610,72	—	—	—	—	—
77	361 822,61	2 156 611,47	—	—	—	—	—
78	361 808,62	2 156 612,39	—	—	—	—	—
79	361 805,65	2 156 622,62	—	—	—	—	—
80	361 806,12	2 156 637,97	—	—	—	—	—
81	361 807,53	2 156 658,12	—	—	—	—	—
82	361 811,76	2 156 673,34	—	—	—	—	—
83	361 818,26	2 156 682,26	—	—	—	—	—
84	361 829,60	2 156 681,03	—	—	—	—	—
85	361 840,94	2 156 684,51	—	—	—	—	—
86	361 853,41	2 156 682,15	—	—	—	—	—
87	361 858,91	2 156 682,26	—	—	—	—	—
88	361 871,91	2 156 683,23	—	—	—	—	—
89	361 890,76	2 156 682,55	—	—	—	—	—
90	361 906,62	2 156 689,17	—	—	—	—	—
91	361 918,65	2 156 690,77	—	—	—	—	—
92	361 929,72	2 156 691,32	—	—	—	—	—
93	361 938,87	2 156 690,26	—	—	—	—	—
94	361 953,60	2 156 692,67	—	—	—	—	—
95	361 958,69	2 156 692,98	—	—	—	—	—
96	361 959,47	2 156 726,49	—	—	—	—	—
97	361 957,34	2 156 723,31	—	—	—	—	—
98	361 952,81	2 156 718,66	—	—	—	—	—
99	361 947,79	2 156 715,60	—	—	—	—	—
100	361 942,17	2 156 714,50	—	—	—	—	—
101	361 933,91	2 156 712,65	—	—	—	—	—

Раздел 3

Сведения о местоположении измененных (уточненных) границ объекта							
1	**2**	**3**	**4**	**5**	**6**	**7**	**8**
102	361 920,24	2 156 711,60	—	—	—	—	—
103	361 897,56	2 156 713,28	—	—	—	—	—
104	361 881,01	2 156 713,69	—	—	—	—	—
105	361 870,11	2 156 707,72	—	—	—	—	—
106	361 859,57	2 156 705,40	—	—	—	—	—
107	361 844,06	2 156 703,23	—	—	—	—	—
108	361 826,79	2 156 702,15	—	—	—	—	—
109	361 806,71	2 156 704,96	—	—	—	—	—
110	361 796,35	2 156 711,86	—	—	—	—	—
111	361 776,62	2 156 724,84	—	—	—	—	—
112	361 772,01	2 156 734,54	—	—	—	—	—
113	361 777,70	2 156 744,93	—	—	—	—	—
114	361 804,77	2 156 757,40	—	—	—	—	—
115	361 816,21	2 156 761,29	—	—	—	—	—
116	361 863,76	2 156 761,54	—	—	—	—	—
117	361 874,10	2 156 762,00	—	—	—	—	—
118	361 904,76	2 156 762,25	—	—	—	—	—
119	361 940,24	2 156 766,12	—	—	—	—	—
120	361 960,46	2 156 769,29	—	—	—	—	—
121	361 961,24	2 156 802,61	—	—	—	—	—
122	361 958,69	2 156 855,30	—	—	—	—	—
123	361 950,81	2 156 894,72	—	—	—	—	—
124	361 935,16	2 156 900,61	—	—	—	—	—
125	361 930,23	2 156 901,71	—	—	—	—	—
126	361 926,56	2 156 899,72	—	—	—	—	—
127	361 920,74	2 156 890,99	—	—	—	—	—
128	361 787,82	2 156 892,97	—	—	—	—	—
129	361 771,18	2 156 902,21	—	—	—	—	—
130	361 758,88	2 156 915,54	—	—	—	—	—
131	361 756,44	2 156 933,25	—	—	—	—	—
132	361 753,95	2 156 953,68	—	—	—	—	—
133	361 764,79	2 156 969,38	—	—	—	—	—
134	361 786,86	2 156 982,61	—	—	—	—	—
135	361 802,74	2 156 993,55	—	—	—	—	—
136	361 819,75	2 156 993,83	—	—	—	—	—
137	361 832,54	2 156 999,88	—	—	—	—	—
138	361 940,75	2 156 999,88	—	—	—	—	—
139	361 934,05	2 157 104,30	—	—	—	—	—
140	361 920,92	2 157 221,66	—	—	—	—	—
141	361 915,67	2 157 225,87	—	—	—	—	—
142	361 908,32	2 157 234,27	—	—	—	—	—
143	361 900,79	2 157 234,62	—	—	—	—	—
144	361 892,92	2 157 228,50	—	—	—	—	—
145	361 884,87	2 157 229,55	—	—	—	—	—
146	361 885,01	2 157 243,31	—	—	—	—	—
147	361 876,74	2 157 251,05	—	—	—	—	—
148	361 870,87	2 157 263,59	—	—	—	—	—
149	361 863,61	2 157 271,69	—	—	—	—	—
150	361 839,34	2 157 287,95	—	—	—	—	—
151	361 820,85	2 157 308,88	—	—	—	—	—
152	361 807,65	2 157 321,99	—	—	—	—	—
153	361 797,47	2 157 333,74	—	—	—	—	—
154	361 787,37	2 157 343,19	—	—	—	—	—
155	361 774,16	2 157 351,90	—	—	—	—	—
156	361 769,51	2 157 355,42	—	—	—	—	—

Раздел 3

Сведения о местоположении измененных (уточненных) границ объекта							
1	**2**	**3**	**4**	**5**	**6**	**7**	**8**
157	361 781,57	2 157 342,67	—	—	—	—	—
158	361 787,17	2 157 329,40	—	—	—	—	—
159	361 787,19	2 157 316,43	—	—	—	—	—
160	361 775,08	2 157 308,50	—	—	—	—	—
161	361 759,73	2 157 314,47	—	—	—	—	—
162	361 749,52	2 157 324,10	—	—	—	—	—
163	361 741,48	2 157 332,76	—	—	—	—	—
164	361 716,92	2 157 343,64	—	—	—	—	—
165	361 697,06	2 157 244,44	—	—	—	—	—
166	361 712,78	2 157 244,18	—	—	—	—	—
167	361 713,42	2 157 076,67	—	—	—	—	—
168	361 730,93	2 156 776,29	—	—	—	—	—
169	361 745,75	2 156 587,68	—	—	—	—	—
170	361 761,95	2 156 480,95	—	—	—	—	—
171	361 771,61	2 156 449,98	—	—	—	—	—
172	361 811,06	2 156 386,58	—	—	—	—	—
173	361 850,97	2 156 339,34	—	—	—	—	—
174	361 947,01	2 156 232,00	—	—	—	—	—
1	361 969,98	2 156 221,30	—	—	—	—	—
2							
175	361 919,60	2 157 233,47	—	—	—	—	—
176	361 914,50	2 157 349,90	—	—	—	—	—
177	361 916,20	2 157 472,27	—	—	—	—	—
178	361 909,40	2 157 493,95	—	—	—	—	—
179	361 895,81	2 157 510,94	—	—	—	—	—
180	361 863,51	2 157 535,59	—	—	—	—	—
181	361 851,63	2 157 533,06	—	—	—	—	—
182	361 820,32	2 157 537,69	—	—	—	—	—
183	361 797,64	2 157 543,23	—	—	—	—	—
184	361 832,69	2 157 525,63	—	—	—	—	—
185	361 841,27	2 157 524,85	—	—	—	—	—
186	361 855,59	2 157 510,10	—	—	—	—	—
187	361 874,50	2 157 497,75	—	—	—	—	—
188	361 881,06	2 157 473,14	—	—	—	—	—
189	361 881,37	2 157 460,39	—	—	—	—	—
190	361 885,68	2 157 451,67	—	—	—	—	—
191	361 886,91	2 157 434,75	—	—	—	—	—
192	361 895,30	2 157 280,75	—	—	—	—	—
193	361 901,46	2 157 256,06	—	—	—	—	—
194	361 905,49	2 157 249,34	—	—	—	—	—
195	361 913,82	2 157 235,46	—	—	—	—	—
175	361 919,60	2 157 233,47	—	—	—	—	—
3							
196	361 541,96	2 156 196,76	—	—	—	—	—
197	361 713,09	2 156 267,65	—	—	—	—	—
198	361 737,31	2 156 281,24	—	—	—	—	—
199	361 683,39	2 156 356,46	—	—	—	—	—
200	361 671,60	2 156 361,26	—	—	—	—	—
201	361 602,88	2 156 528,49	—	—	—	—	—
202	361 582,83	2 156 636,22	—	—	—	—	—
203	361 567,49	2 156 638,88	—	—	—	—	—
204	361 563,66	2 156 643,35	—	—	—	—	—
205	361 546,94	2 156 780,34	—	—	—	—	—
206	361 531,50	2 156 949,50	—	—	—	—	—
207	361 517,64	2 157 055,28	—	—	—	—	—

Раздел 3

Сведения о местоположении измененных (уточненных) границ объекта							
1	**2**	**3**	**4**	**5**	**6**	**7**	**8**
208	361 457,87	2 157 044,15	—	—	—	—	—
209	361 302,70	2 157 002,04	—	—	—	—	—
210	361 304,70	2 156 998,76	—	—	—	—	—
211	361 308,29	2 156 995,98	—	—	—	—	—
212	361 335,67	2 157 005,98	—	—	—	—	—
213	361 361,39	2 157 010,28	—	—	—	—	—
214	361 389,95	2 157 016,16	—	—	—	—	—
215	361 428,48	2 157 023,70	—	—	—	—	—
216	361 445,31	2 157 026,36	—	—	—	—	—
217	361 460,32	2 157 027,22	—	—	—	—	—
218	361 469,14	2 157 019,35	—	—	—	—	—
219	361 485,10	2 156 994,07	—	—	—	—	—
220	361 495,02	2 156 965,77	—	—	—	—	—
221	361 501,83	2 156 926,60	—	—	—	—	—
222	361 497,08	2 156 907,93	—	—	—	—	—
223	361 478,79	2 156 874,63	—	—	—	—	—
224	361 477,29	2 156 855,14	—	—	—	—	—
225	361 476,19	2 156 836,87	—	—	—	—	—
226	361 479,53	2 156 823,04	—	—	—	—	—
227	361 492,49	2 156 798,58	—	—	—	—	—
228	361 505,07	2 156 772,02	—	—	—	—	—
229	361 512,60	2 156 741,93	—	—	—	—	—
230	361 518,64	2 156 715,17	—	—	—	—	—
231	361 521,87	2 156 688,46	—	—	—	—	—
232	361 512,66	2 156 671,05	—	—	—	—	—
233	361 479,99	2 156 653,89	—	—	—	—	—
234	361 441,29	2 156 636,32	—	—	—	—	—
235	361 418,78	2 156 627,34	—	—	—	—	—
236	361 396,28	2 156 622,17	—	—	—	—	—
237	361 376,65	2 156 620,89	—	—	—	—	—
238	361 365,09	2 156 619,05	—	—	—	—	—
239	361 396,53	2 156 466,08	—	—	—	—	—
240	361 415,65	2 156 397,67	—	—	—	—	—
241	361 457,30	2 156 318,43	—	—	—	—	—
196	361 541,96	2 156 196,76	—	—	—	—	—
4							
242	361 453,75	2 157 054,03	—	—	—	—	—
243	361 516,15	2 157 066,63	—	—	—	—	—
244	361 519,74	2 157 140,36	—	—	—	—	—
245	361 533,02	2 157 145,69	—	—	—	—	—
246	361 556,67	2 157 149,87	—	—	—	—	—
247	361 571,88	2 157 156,47	—	—	—	—	—
248	361 583,21	2 157 170,46	—	—	—	—	—
249	361 590,17	2 157 193,79	—	—	—	—	—
250	361 589,02	2 157 220,76	—	—	—	—	—
251	361 607,06	2 157 231,96	—	—	—	—	—
252	361 621,00	2 157 256,56	—	—	—	—	—
253	361 622,44	2 157 294,49	—	—	—	—	—
254	361 607,88	2 157 326,06	—	—	—	—	—
255	361 605,00	2 157 349,64	—	—	—	—	—
256	361 611,29	2 157 362,49	—	—	—	—	—
257	361 611,06	2 157 364,13	—	—	—	—	—
258	361 606,16	2 157 361,95	—	—	—	—	—
259	361 602,66	2 157 356,00	—	—	—	—	—
260	361 602,17	2 157 349,80	—	—	—	—	—

Раздел 3

Сведения о местоположении измененных (уточненных) границ объекта							
1	**2**	**3**	**4**	**5**	**6**	**7**	**8**
261	361 596,85	2 157 347,96	—	—	—	—	—
262	361 591,29	2 157 349,70	—	—	—	—	—
263	361 579,03	2 157 326,43	—	—	—	—	—
264	361 579,84	2 157 317,05	—	—	—	—	—
265	361 578,21	2 157 304,76	—	—	—	—	—
266	361 570,20	2 157 296,64	—	—	—	—	—
267	361 561,27	2 157 281,01	—	—	—	—	—
268	361 548,36	2 157 248,99	—	—	—	—	—
269	361 533,00	2 157 217,74	—	—	—	—	—
270	361 508,99	2 157 161,19	—	—	—	—	—
271	361 497,57	2 157 150,87	—	—	—	—	—
272	361 439,42	2 157 139,88	—	—	—	—	—
273	361 413,31	2 157 129,74	—	—	—	—	—
274	361 407,61	2 157 163,63	—	—	—	—	—
275	361 409,67	2 157 182,72	—	—	—	—	—
276	361 420,65	2 157 214,92	—	—	—	—	—
277	361 428,80	2 157 232,04	—	—	—	—	—
278	361 480,56	2 157 299,87	—	—	—	—	—
279	361 476,81	2 157 305,36	—	—	—	—	—
280	361 457,08	2 157 318,29	—	—	—	—	—
281	361 473,33	2 157 365,11	—	—	—	—	—
282	361 494,45	2 157 408,57	—	—	—	—	—
283	361 492,19	2 157 420,05	—	—	—	—	—
284	361 466,39	2 157 424,97	—	—	—	—	—
285	361 466,12	2 157 442,61	—	—	—	—	—
286	361 495,64	2 157 445,61	—	—	—	—	—
287	361 504,25	2 157 452,99	—	—	—	—	—
288	361 507,12	2 157 464,75	—	—	—	—	—
289	361 499,16	2 157 475,61	—	—	—	—	—
290	361 433,78	2 157 495,69	—	—	—	—	—
291	361 431,38	2 157 486,72	—	—	—	—	—
292	361 416,93	2 157 481,20	—	—	—	—	—
293	361 386,33	2 157 475,67	—	—	—	—	—
294	361 361,69	2 157 470,57	—	—	—	—	—
295	361 346,82	2 157 461,65	—	—	—	—	—
296	361 330,25	2 157 437,01	—	—	—	—	—
297	361 324,30	2 157 394,09	—	—	—	—	—
298	361 322,17	2 157 335,88	—	—	—	—	—
299	361 321,75	2 157 307,83	—	—	—	—	—
300	361 312,82	2 157 263,64	—	—	—	—	—
301	361 280,93	2 157 228,84	—	—	—	—	—
302	361 314,91	2 157 194,57	—	—	—	—	—
303	361 343,39	2 157 140,39	—	—	—	—	—
304	361 402,02	2 157 156,65	—	—	—	—	—
305	361 412,46	2 157 106,20	—	—	—	—	—
306	361 358,18	2 157 091,23	—	—	—	—	—
307	361 374,07	2 157 031,64	—	—	—	—	—
242	361 453,75	2 157 054,03	—	—	—	—	—
ЗУ1(1)							
н1	—	—	362 034,57	2 156 286,11	Картометрический метод	2,50	—
н2	—	—	362 040,71	2 156 287,23	Картометрический метод	2,50	—
н3	—	—	362 035,54	2 156 303,61	Картометрический метод	2,50	—

Раздел 3

Сведения о местоположении измененных (уточненных) границ объекта							
1	**2**	**3**	**4**	**5**	**6**	**7**	**8**
н4	—	—	361 992,20	2 156 305,82	Картометрический метод	2,50	—
н5	—	—	361 979,07	2 156 311,03	Картометрический метод	2,50	—
н6	—	—	361 976,11	2 156 322,11	Картометрический метод	2,50	—
н7	—	—	361 969,74	2 156 333,61	Картометрический метод	2,50	—
н8	—	—	361 958,82	2 156 334,82	Картометрический метод	2,50	—
н9	—	—	361 948,55	2 156 339,97	Картометрический метод	2,50	—
н10	—	—	361 938,06	2 156 339,53	Картометрический метод	2,50	—
н11	—	—	361 920,24	2 156 339,81	Картометрический метод	2,50	—
н12	—	—	361 918,71	2 156 349,20	Картометрический метод	2,50	—
н13	—	—	361 912,15	2 156 360,35	Картометрический метод	2,50	—
н14	—	—	361 900,13	2 156 367,13	Картометрический метод	2,50	—
н15	—	—	361 887,02	2 156 376,09	Картометрический метод	2,50	—
н16	—	—	361 872,80	2 156 380,39	Картометрический метод	2,50	—
н17	—	—	361 865,82	2 156 380,26	Картометрический метод	2,50	—
н18	—	—	361 860,76	2 156 383,40	Картометрический метод	2,50	—
н19	—	—	361 852,21	2 156 385,33	Картометрический метод	2,50	—
н20	—	—	361 839,89	2 156 391,35	Картометрический метод	2,50	—
н21	—	—	361 832,64	2 156 388,75	Картометрический метод	2,50	—
н22	—	—	361 822,76	2 156 390,09	Картометрический метод	2,50	—
н23	—	—	361 889,79	2 156 410,21	Картометрический метод	2,50	—
н24	—	—	361 878,15	2 156 431,90	Картометрический метод	2,50	—
н25	—	—	361 819,77	2 156 414,58	Картометрический метод	2,50	—
н26	—	—	361 820,45	2 156 418,27	Картометрический метод	2,50	—
н27	—	—	361 822,29	2 156 422,78	Картометрический метод	2,50	—
н28	—	—	361 826,34	2 156 426,99	Картометрический метод	2,50	—
н29	—	—	361 833,45	2 156 430,43	Картометрический метод	2,50	—
н30	—	—	361 841,02	2 156 432,70	Картометрический метод	2,50	—
н31	—	—	361 849,67	2 156 434,65	Картометрический метод	2,50	—
н32	—	—	361 869,00	2 156 435,10	Картометрический метод	2,50	—

Раздел 3

Сведения о местоположении измененных (уточненных) границ объекта							
1	**2**	**3**	**4**	**5**	**6**	**7**	**8**
н33	—	—	361 882,47	2 156 437,88	Картометрический метод	2,50	—
н34	—	—	361 897,80	2 156 441,05	Картометрический метод	2,50	—
н35	—	—	361 924,29	2 156 446,52	Картометрический метод	2,50	—
н36	—	—	361 929,67	2 156 449,73	Картометрический метод	2,50	—
н37	—	—	361 933,91	2 156 452,55	Картометрический метод	2,50	—
н38	—	—	361 940,62	2 156 449,20	Картометрический метод	2,50	—
н39	—	—	361 947,23	2 156 449,30	Картометрический метод	2,50	—
н40	—	—	361 951,60	2 156 450,34	Картометрический метод	2,50	—
н41	—	—	361 958,37	2 156 449,57	Картометрический метод	2,50	—
н42	—	—	361 971,81	2 156 447,97	Картометрический метод	2,50	—
н43	—	—	361 987,93	2 156 449,51	Картометрический метод	2,50	—
н44	—	—	361 995,72	2 156 449,22	Картометрический метод	2,50	—
н45	—	—	361 994,39	2 156 454,18	Картометрический метод	2,50	—
н46	—	—	361 984,19	2 156 531,52	Картометрический метод	2,50	—
н47	—	—	361 971,44	2 156 612,25	Картометрический метод	2,50	—
н48	—	—	361 947,66	2 156 610,88	Картометрический метод	2,50	—
н49	—	—	361 928,06	2 156 610,43	Картометрический метод	2,50	—
н50	—	—	361 913,20	2 156 609,98	Картометрический метод	2,50	—
н51	—	—	361 894,35	2 156 609,53	Картометрический метод	2,50	—
н52	—	—	361 874,71	2 156 609,82	Картометрический метод	2,50	—
н53	—	—	361 860,64	2 156 610,27	Картометрический метод	2,50	—
н54	—	—	361 843,26	2 156 610,72	Картометрический метод	2,50	—
н55	—	—	361 822,61	2 156 611,47	Картометрический метод	2,50	—
н56	—	—	361 808,62	2 156 612,39	Картометрический метод	2,50	—
н57	—	—	361 805,65	2 156 622,62	Картометрический метод	2,50	—
н58	—	—	361 806,12	2 156 637,97	Картометрический метод	2,50	—
н59	—	—	361 807,53	2 156 658,12	Картометрический метод	2,50	—
н60	—	—	361 811,76	2 156 673,34	Картометрический метод	2,50	—
н61	—	—	361 818,26	2 156 682,26	Картометрический метод	2,50	—

Раздел 3

Сведения о местоположении измененных (уточненных) границ объекта							
1	**2**	**3**	**4**	**5**	**6**	**7**	**8**
н62	—	—	361 829,60	2 156 681,03	Картометрический метод	2,50	—
н63	—	—	361 840,94	2 156 684,51	Картометрический метод	2,50	—
н64	—	—	361 853,41	2 156 682,15	Картометрический метод	2,50	—
н65	—	—	361 858,91	2 156 682,26	Картометрический метод	2,50	—
н66	—	—	361 871,91	2 156 683,23	Картометрический метод	2,50	—
н67	—	—	361 890,76	2 156 682,55	Картометрический метод	2,50	—
н68	—	—	361 906,62	2 156 689,17	Картометрический метод	2,50	—
н69	—	—	361 918,65	2 156 690,77	Картометрический метод	2,50	—
н70	—	—	361 929,72	2 156 691,32	Картометрический метод	2,50	—
н71	—	—	361 938,87	2 156 690,26	Картометрический метод	2,50	—
н72	—	—	361 953,60	2 156 692,67	Картометрический метод	2,50	—
н73	—	—	361 958,69	2 156 692,98	Картометрический метод	2,50	—
н74	—	—	361 959,47	2 156 726,51	Картометрический метод	2,50	—
н75	—	—	361 957,34	2 156 723,31	Картометрический метод	2,50	—
н76	—	—	361 952,81	2 156 718,66	Картометрический метод	2,50	—
н77	—	—	361 947,79	2 156 715,60	Картометрический метод	2,50	—
н78	—	—	361 942,17	2 156 714,50	Картометрический метод	2,50	—
н79	—	—	361 933,91	2 156 712,65	Картометрический метод	2,50	—
н80	—	—	361 920,24	2 156 711,60	Картометрический метод	2,50	—
н81	—	—	361 897,56	2 156 713,28	Картометрический метод	2,50	—
н82	—	—	361 881,01	2 156 713,69	Картометрический метод	2,50	—
н83	—	—	361 870,11	2 156 707,72	Картометрический метод	2,50	—
н84	—	—	361 859,57	2 156 705,40	Картометрический метод	2,50	—
н85	—	—	361 844,06	2 156 703,23	Картометрический метод	2,50	—
н86	—	—	361 826,79	2 156 702,15	Картометрический метод	2,50	—
н87	—	—	361 806,71	2 156 704,96	Картометрический метод	2,50	—
н88	—	—	361 796,35	2 156 711,86	Картометрический метод	2,50	—
н89	—	—	361 776,62	2 156 724,84	Картометрический метод	2,50	—
н90	—	—	361 772,01	2 156 734,54	Картометрический метод	2,50	—

Раздел 3

Сведения о местоположении измененных (уточненных) границ объекта							
1	**2**	**3**	**4**	**5**	**6**	**7**	**8**
н91	—	—	361 777,70	2 156 744,93	Картометрический метод	2,50	—
н92	—	—	361 804,77	2 156 757,40	Картометрический метод	2,50	—
н93	—	—	361 816,21	2 156 761,29	Картометрический метод	2,50	—
н94	—	—	361 863,76	2 156 761,54	Картометрический метод	2,50	—
н95	—	—	361 874,10	2 156 762,00	Картометрический метод	2,50	—
н96	—	—	361 904,76	2 156 762,25	Картометрический метод	2,50	—
н97	—	—	361 940,24	2 156 766,12	Картометрический метод	2,50	—
н98	—	—	361 960,46	2 156 769,29	Картометрический метод	2,50	—
н99	—	—	361 961,24	2 156 802,61	Картометрический метод	2,50	—
н100	—	—	361 958,69	2 156 855,30	Картометрический метод	2,50	—
н101	—	—	361 950,81	2 156 894,72	Картометрический метод	2,50	—
н102	—	—	361 935,16	2 156 900,61	Картометрический метод	2,50	—
н103	—	—	361 930,23	2 156 901,71	Картометрический метод	2,50	—
н104	—	—	361 926,56	2 156 899,72	Картометрический метод	2,50	—
н105	—	—	361 920,74	2 156 890,99	Картометрический метод	2,50	—
н106	—	—	361 787,82	2 156 892,97	Картометрический метод	2,50	—
н107	—	—	361 771,18	2 156 902,21	Картометрический метод	2,50	—
н108	—	—	361 758,88	2 156 915,54	Картометрический метод	2,50	—
н109	—	—	361 756,44	2 156 933,25	Картометрический метод	2,50	—
н110	—	—	361 753,95	2 156 953,68	Картометрический метод	2,50	—
н111	—	—	361 764,79	2 156 969,38	Картометрический метод	2,50	—
н112	—	—	361 786,86	2 156 982,61	Картометрический метод	2,50	—
н113	—	—	361 802,74	2 156 993,55	Картометрический метод	2,50	—
н114	—	—	361 819,75	2 156 993,83	Картометрический метод	2,50	—
н115	—	—	361 832,54	2 156 999,88	Картометрический метод	2,50	—
н116	—	—	361 940,75	2 156 999,88	Картометрический метод	2,50	—
н117	—	—	361 934,05	2 157 104,30	Картометрический метод	2,50	—
н118	—	—	361 920,92	2 157 221,66	Картометрический метод	2,50	—
н119	—	—	361 915,67	2 157 225,87	Картометрический метод	2,50	—

Раздел 3

Сведения о местоположении измененных (уточненных) границ объекта							
1	**2**	**3**	**4**	**5**	**6**	**7**	**8**
н120	—	—	361 908,32	2 157 234,27	Картометрический метод	2,50	—
н121	—	—	361 900,79	2 157 234,62	Картометрический метод	2,50	—
н122	—	—	361 892,92	2 157 228,50	Картометрический метод	2,50	—
н123	—	—	361 884,87	2 157 229,55	Картометрический метод	2,50	—
н124	—	—	361 885,01	2 157 243,31	Картометрический метод	2,50	—
н125	—	—	361 876,74	2 157 251,05	Картометрический метод	2,50	—
н126	—	—	361 870,87	2 157 263,59	Картометрический метод	2,50	—
н127	—	—	361 863,61	2 157 271,69	Картометрический метод	2,50	—
н128	—	—	361 839,34	2 157 287,95	Картометрический метод	2,50	—
н129	—	—	361 820,85	2 157 308,88	Картометрический метод	2,50	—
н130	—	—	361 807,65	2 157 321,99	Картометрический метод	2,50	—
н131	—	—	361 797,47	2 157 333,74	Картометрический метод	2,50	—
н132	—	—	361 787,37	2 157 343,19	Картометрический метод	2,50	—
н133	—	—	361 774,16	2 157 351,90	Картометрический метод	2,50	—
н134	—	—	361 769,51	2 157 355,42	Картометрический метод	2,50	—
н135	—	—	361 781,57	2 157 342,67	Картометрический метод	2,50	—
н136	—	—	361 787,17	2 157 329,40	Картометрический метод	2,50	—
н137	—	—	361 787,19	2 157 316,43	Картометрический метод	2,50	—
н138	—	—	361 775,08	2 157 308,50	Картометрический метод	2,50	—
н139	—	—	361 759,73	2 157 314,47	Картометрический метод	2,50	—
н140	—	—	361 749,52	2 157 324,10	Картометрический метод	2,50	—
н141	—	—	361 741,48	2 157 332,76	Картометрический метод	2,50	—
н142	—	—	361 716,92	2 157 343,64	Картометрический метод	2,50	—
н143	—	—	361 697,06	2 157 244,44	Картометрический метод	2,50	—
н144	—	—	361 707,81	2 156 990,68	Картометрический метод	2,50	—
н145	—	—	361 719,45	2 156 800,11	Картометрический метод	2,50	—
н146	—	—	361 733,45	2 156 587,33	Картометрический метод	2,50	—
н147	—	—	361 746,85	2 156 481,11	Картометрический метод	2,50	—
н148	—	—	361 755,00	2 156 448,09	Картометрический метод	2,50	—

Раздел 3

Сведения о местоположении измененных (уточненных) границ объекта							
1	**2**	**3**	**4**	**5**	**6**	**7**	**8**
н149	—	—	361 794,30	2 156 383,02	Картометрический метод	2,50	—
н150	—	—	361 826,08	2 156 345,43	Картометрический метод	2,50	—
н151	—	—	361 911,53	2 156 248,52	Картометрический метод	2,50	—
н152	—	—	361 947,01	2 156 232,00	Картометрический метод	2,50	—
н153	—	—	361 969,98	2 156 221,30	Картометрический метод	2,50	—
н154	—	—	361 955,95	2 156 235,72	Картометрический метод	2,50	—
н155	—	—	361 950,86	2 156 241,75	Картометрический метод	2,50	—
н156	—	—	361 950,23	2 156 248,18	Картометрический метод	2,50	—
н157	—	—	361 950,48	2 156 254,48	Картометрический метод	2,50	—
н158	—	—	361 949,60	2 156 259,90	Картометрический метод	2,50	—
н159	—	—	361 946,70	2 156 263,06	Картометрический метод	2,50	—
н160	—	—	361 942,04	2 156 266,71	Картометрический метод	2,50	—
н161	—	—	361 945,44	2 156 270,75	Картометрический метод	2,50	—
н162	—	—	361 951,87	2 156 273,65	Картометрический метод	2,50	—
н163	—	—	361 957,16	2 156 275,16	Картометрический метод	2,50	—
н164	—	—	361 962,08	2 156 276,04	Картометрический метод	2,50	—
н165	—	—	361 966,86	2 156 276,55	Картометрический метод	2,50	—
н166	—	—	361 972,91	2 156 278,94	Картометрический метод	2,50	—
н167	—	—	361 976,55	2 156 278,60	Картометрический метод	2,50	—
н168	—	—	361 981,51	2 156 279,41	Картометрический метод	2,50	—
н169	—	—	361 987,54	2 156 280,05	Картометрический метод	2,50	—
н170	—	—	361 995,21	2 156 282,81	Картометрический метод	2,50	—
н171	—	—	362 005,32	2 156 281,15	Картометрический метод	2,50	—
н172	—	—	362 009,99	2 156 281,48	Картометрический метод	2,50	—
н173	—	—	362 018,66	2 156 282,59	Картометрический метод	2,50	—
н174	—	—	362 024,77	2 156 284,26	Картометрический метод	2,50	—
н1	—	—	362 034,57	2 156 286,11	Картометрический метод	2,50	—
ЗУ1(2)							
н175	—	—	361 919,60	2 157 233,47	Картометрический метод	2,50	—

Раздел 3

Сведения о местоположении измененных (уточненных) границ объекта							
1	**2**	**3**	**4**	**5**	**6**	**7**	**8**
н176	—	—	361 914,50	2 157 349,90	Картометрический метод	2,50	—
н177	—	—	361 916,20	2 157 472,27	Картометрический метод	2,50	—
н178	—	—	361 909,40	2 157 493,95	Картометрический метод	2,50	—
н179	—	—	361 895,81	2 157 510,94	Картометрический метод	2,50	—
н180	—	—	361 863,51	2 157 535,59	Картометрический метод	2,50	—
н181	—	—	361 851,63	2 157 533,06	Картометрический метод	2,50	—
н182	—	—	361 820,32	2 157 537,69	Картометрический метод	2,50	—
н183	—	—	361 797,64	2 157 543,23	Картометрический метод	2,50	—
н184	—	—	361 832,69	2 157 525,63	Картометрический метод	2,50	—
н185	—	—	361 841,27	2 157 524,85	Картометрический метод	2,50	—
н186	—	—	361 855,59	2 157 510,10	Картометрический метод	2,50	—
н187	—	—	361 874,50	2 157 497,75	Картометрический метод	2,50	—
н188	—	—	361 881,06	2 157 473,14	Картометрический метод	2,50	—
н189	—	—	361 881,37	2 157 460,39	Картометрический метод	2,50	—
н190	—	—	361 885,68	2 157 451,67	Картометрический метод	2,50	—
н191	—	—	361 886,91	2 157 434,75	Картометрический метод	2,50	—
н192	—	—	361 895,30	2 157 280,75	Картометрический метод	2,50	—
н193	—	—	361 901,46	2 157 256,06	Картометрический метод	2,50	—
н194	—	—	361 905,49	2 157 249,34	Картометрический метод	2,50	—
н195	—	—	361 913,82	2 157 235,46	Картометрический метод	2,50	—
н175	—	—	361 919,60	2 157 233,47	Картометрический метод	2,50	—
ЗУ1(3)							
н196	—	—	361 545,94	2 156 271,99	Картометрический метод	2,50	—
н197	—	—	361 580,29	2 156 212,64	Картометрический метод	2,50	—
н198	—	—	361 713,09	2 156 267,65	Картометрический метод	2,50	—
н199	—	—	361 737,31	2 156 281,24	Картометрический метод	2,50	—
н200	—	—	361 743,69	2 156 273,17	Картометрический метод	2,50	—
н201	—	—	361 760,92	2 156 270,64	Картометрический метод	2,50	—
н202	—	—	361 692,44	2 156 369,42	Картометрический метод	2,50	—

Раздел 3

Сведения о местоположении измененных (уточненных) границ объекта							
1	**2**	**3**	**4**	**5**	**6**	**7**	**8**
н203	—	—	361 679,02	2 156 374,45	Картометрический метод	2,50	—
н204	—	—	361 616,09	2 156 528,84	Картометрический метод	2,50	—
н205	—	—	361 593,38	2 156 645,03	Картометрический метод	2,50	—
н206	—	—	361 581,16	2 156 648,02	Картометрический метод	2,50	—
н207	—	—	361 572,90	2 156 698,69	Картометрический метод	2,50	—
н208	—	—	361 547,48	2 156 950,68	Картометрический метод	2,50	—
н209	—	—	361 532,83	2 157 069,99	Картометрический метод	2,50	—
н210	—	—	361 516,15	2 157 066,63	Картометрический метод	2,50	—
н211	—	—	361 519,74	2 157 140,36	Картометрический метод	2,50	—
н212	—	—	361 533,02	2 157 145,69	Картометрический метод	2,50	—
н213	—	—	361 556,67	2 157 149,87	Картометрический метод	2,50	—
н214	—	—	361 571,88	2 157 156,47	Картометрический метод	2,50	—
н215	—	—	361 583,21	2 157 170,46	Картометрический метод	2,50	—
н216	—	—	361 590,17	2 157 193,79	Картометрический метод	2,50	—
н217	—	—	361 589,02	2 157 220,76	Картометрический метод	2,50	—
н218	—	—	361 607,06	2 157 231,96	Картометрический метод	2,50	—
н219	—	—	361 621,00	2 157 256,56	Картометрический метод	2,50	—
н220	—	—	361 622,44	2 157 294,49	Картометрический метод	2,50	—
н221	—	—	361 607,88	2 157 326,06	Картометрический метод	2,50	—
н222	—	—	361 605,00	2 157 349,64	Картометрический метод	2,50	—
н223	—	—	361 611,29	2 157 362,49	Картометрический метод	2,50	—
н224	—	—	361 611,06	2 157 364,13	Картометрический метод	2,50	—
н225	—	—	361 606,16	2 157 361,95	Картометрический метод	2,50	—
н226	—	—	361 602,66	2 157 356,00	Картометрический метод	2,50	—
н227	—	—	361 602,17	2 157 349,80	Картометрический метод	2,50	—
н228	—	—	361 596,85	2 157 347,96	Картометрический метод	2,50	—
н229	—	—	361 591,29	2 157 349,70	Картометрический метод	2,50	—
н230	—	—	361 579,03	2 157 326,43	Картометрический метод	2,50	—
н231	—	—	361 579,84	2 157 317,05	Картометрический метод	2,50	—

Раздел 3

Сведения о местоположении измененных (уточненных) границ объекта							
1	**2**	**3**	**4**	**5**	**6**	**7**	**8**
н232	—	—	361 578,21	2 157 304,76	Картометрический метод	2,50	—
н233	—	—	361 570,20	2 157 296,64	Картометрический метод	2,50	—
н234	—	—	361 561,27	2 157 281,01	Картометрический метод	2,50	—
н235	—	—	361 548,36	2 157 248,99	Картометрический метод	2,50	—
н236	—	—	361 533,00	2 157 217,74	Картометрический метод	2,50	—
н237	—	—	361 508,99	2 157 161,19	Картометрический метод	2,50	—
н238	—	—	361 497,57	2 157 150,87	Картометрический метод	2,50	—
н239	—	—	361 439,42	2 157 139,88	Картометрический метод	2,50	—
н240	—	—	361 413,31	2 157 129,74	Картометрический метод	2,50	—
н241	—	—	361 407,61	2 157 163,63	Картометрический метод	2,50	—
н242	—	—	361 409,67	2 157 182,72	Картометрический метод	2,50	—
н243	—	—	361 420,65	2 157 214,92	Картометрический метод	2,50	—
н244	—	—	361 428,80	2 157 232,04	Картометрический метод	2,50	—
н245	—	—	361 480,56	2 157 299,87	Картометрический метод	2,50	—
н246	—	—	361 476,81	2 157 305,36	Картометрический метод	2,50	—
н247	—	—	361 457,08	2 157 318,29	Картометрический метод	2,50	—
н248	—	—	361 473,33	2 157 365,11	Картометрический метод	2,50	—
н249	—	—	361 494,45	2 157 408,57	Картометрический метод	2,50	—
н250	—	—	361 492,19	2 157 420,05	Картометрический метод	2,50	—
н251	—	—	361 466,39	2 157 424,97	Картометрический метод	2,50	—
н252	—	—	361 466,12	2 157 442,61	Картометрический метод	2,50	—
н253	—	—	361 495,64	2 157 445,61	Картометрический метод	2,50	—
н254	—	—	361 504,25	2 157 452,99	Картометрический метод	2,50	—
н255	—	—	361 507,12	2 157 464,75	Картометрический метод	2,50	—
н256	—	—	361 499,16	2 157 475,61	Картометрический метод	2,50	—
н257	—	—	361 433,78	2 157 495,69	Картометрический метод	2,50	—
н258	—	—	361 431,38	2 157 486,72	Картометрический метод	2,50	—
н259	—	—	361 416,93	2 157 481,20	Картометрический метод	2,50	—
н260	—	—	361 386,33	2 157 475,67	Картометрический метод	2,50	—

Раздел 3

Сведения о местоположении измененных (уточненных) границ объекта							
1	**2**	**3**	**4**	**5**	**6**	**7**	**8**
н261	—	—	361 361,69	2 157 470,57	Картометрический метод	2,50	—
н262	—	—	361 346,82	2 157 461,65	Картометрический метод	2,50	—
н263	—	—	361 330,25	2 157 437,01	Картометрический метод	2,50	—
н264	—	—	361 324,30	2 157 394,09	Картометрический метод	2,50	—
н265	—	—	361 322,17	2 157 335,88	Картометрический метод	2,50	—
н266	—	—	361 321,75	2 157 307,83	Картометрический метод	2,50	—
н267	—	—	361 312,82	2 157 263,64	Картометрический метод	2,50	—
н268	—	—	361 280,93	2 157 228,84	Картометрический метод	2,50	—
н269	—	—	361 314,91	2 157 194,57	Картометрический метод	2,50	—
н270	—	—	361 343,39	2 157 140,39	Картометрический метод	2,50	—
н271	—	—	361 402,02	2 157 156,65	Картометрический метод	2,50	—
н272	—	—	361 412,46	2 157 106,20	Картометрический метод	2,50	—
н273	—	—	361 358,18	2 157 091,23	Картометрический метод	2,50	—
н274	—	—	361 374,07	2 157 031,64	Картометрический метод	2,50	—
н275	—	—	361 259,87	2 157 000,87	Картометрический метод	2,50	—
н276	—	—	361 265,41	2 156 991,92	Картометрический метод	2,50	—
н277	—	—	361 302,70	2 157 002,04	Картометрический метод	2,50	—
н278	—	—	361 304,70	2 156 998,76	Картометрический метод	2,50	—
н279	—	—	361 308,29	2 156 995,98	Картометрический метод	2,50	—
н280	—	—	361 335,67	2 157 005,98	Картометрический метод	2,50	—
н281	—	—	361 361,39	2 157 010,28	Картометрический метод	2,50	—
н282	—	—	361 389,95	2 157 016,16	Картометрический метод	2,50	—
н283	—	—	361 428,48	2 157 023,70	Картометрический метод	2,50	—
н284	—	—	361 445,31	2 157 026,36	Картометрический метод	2,50	—
н285	—	—	361 460,32	2 157 027,22	Картометрический метод	2,50	—
н286	—	—	361 469,14	2 157 019,35	Картометрический метод	2,50	—
н287	—	—	361 485,10	2 156 994,07	Картометрический метод	2,50	—
н288	—	—	361 495,02	2 156 965,77	Картометрический метод	2,50	—
н289	—	—	361 501,83	2 156 926,60	Картометрический метод	2,50	—

Раздел 3

Сведения о местоположении измененных (уточненных) границ объекта							
1	**2**	**3**	**4**	**5**	**6**	**7**	**8**
н290	—	—	361 497,08	2 156 907,93	Картометрический метод	2,50	—
н291	—	—	361 478,79	2 156 874,63	Картометрический метод	2,50	—
н292	—	—	361 477,29	2 156 855,14	Картометрический метод	2,50	—
н293	—	—	361 476,19	2 156 836,87	Картометрический метод	2,50	—
н294	—	—	361 479,53	2 156 823,04	Картометрический метод	2,50	—
н295	—	—	361 492,49	2 156 798,58	Картометрический метод	2,50	—
н296	—	—	361 505,07	2 156 772,02	Картометрический метод	2,50	—
н297	—	—	361 512,60	2 156 741,93	Картометрический метод	2,50	—
н298	—	—	361 518,64	2 156 715,17	Картометрический метод	2,50	—
н299	—	—	361 521,87	2 156 688,46	Картометрический метод	2,50	—
н300	—	—	361 512,66	2 156 671,05	Картометрический метод	2,50	—
н301	—	—	361 479,99	2 156 653,89	Картометрический метод	2,50	—
н302	—	—	361 441,29	2 156 636,32	Картометрический метод	2,50	—
н303	—	—	361 418,78	2 156 627,34	Картометрический метод	2,50	—
н304	—	—	361 396,28	2 156 622,17	Картометрический метод	2,50	—
н305	—	—	361 376,65	2 156 620,89	Картометрический метод	2,50	—
н306	—	—	361 365,09	2 156 619,05	Картометрический метод	2,50	—
н307	—	—	361 387,92	2 156 507,99	Картометрический метод	2,50	—
н308	—	—	361 447,70	2 156 419,26	Картометрический метод	2,50	—
н309	—	—	361 533,27	2 156 292,26	Картометрический метод	2,50	—
н196	—	—	361 545,94	2 156 271,99	Картометрический метод	2,50	—
3. Сведения о характерных точках части (частей) границы объекта							
1	**2**	**3**	**4**	**5**	**6**	**7**	**8**
—	—	—	—	—	—	—	—

ГРАФИЧЕСКОЕ ОПИСАНИЕ
местоположения границ населенных пунктов, территориальных зон, особо охраняемых природных территорий, зон с особыми условиями использования территории

1 Жилая зона (населенный пункт с. Кипчаково)

(наименование объекта, местоположение границ которого описано (далее - объект)

Раздел 1

Сведения об объекте		
№ п/п	**Характеристики объекта**	**Описание характеристик**
1	**2**	**3**
1	Местоположение объекта	Рязанская область, м.о. Кораблинский, с/о Кипчаковский, с Кипчаково
2	Площадь объекта ± величина погрешности определения площади (Р ± ΔР)	1 165 701 м² ± 549 м²
3	Иные характеристики объекта	Вид объекта реестра границ: Территориальная зона

Раздел 2

Сведения о местоположении границ объекта					
1. Система координат МСК-62 зона 2					
2. Сведения о характерных точках границ объекта					
Обозначение характерных точек границ	**Координаты, м**		**Метод определения координат характерной точки**	**Средняя квадратическая погрешность положения характерной точки (Mt), м**	**Описание обозначения точки на местности (при наличии)**
	X	**Y**			
1	**2**	**3**	**4**	**5**	**6**
ЗУ1(1)					
1	361 402,84	2 161 415,60	Картометрический метод	2,50	—
2	361 372,76	2 161 422,29	Картометрический метод	2,50	—
3	361 325,24	2 161 462,25	Картометрический метод	2,50	—
4	361 120,32	2 161 506,18	Картометрический метод	2,50	—
5	360 992,58	2 161 557,13	Картометрический метод	2,50	—
6	360 967,09	2 161 582,16	Картометрический метод	2,50	—
7	360 966,99	2 161 605,51	Картометрический метод	2,50	—
8	360 975,79	2 161 609,56	Картометрический метод	2,50	—
9	360 954,77	2 161 623,03	Картометрический метод	2,50	—
10	360 939,76	2 161 616,95	Картометрический метод	2,50	—
11	360 935,12	2 161 630,97	Картометрический метод	2,50	—
12	360 921,33	2 161 662,61	Картометрический метод	2,50	—
13	360 850,30	2 161 632,59	Картометрический метод	2,50	—
14	360 779,67	2 161 627,43	Картометрический метод	2,50	—
15	360 734,10	2 161 690,15	Картометрический метод	2,50	—
16	360 715,89	2 161 641,03	Картометрический метод	2,50	—
17	360 652,70	2 161 634,75	Картометрический метод	2,50	—
18	360 570,67	2 161 607,91	Картометрический метод	2,50	—
19	360 560,03	2 161 642,83	Картометрический метод	2,50	—
20	360 460,26	2 161 609,93	Картометрический метод	2,50	—
21	360 468,23	2 161 581,93	Картометрический метод	2,50	—
22	360 176,04	2 161 507,82	Картометрический метод	2,50	—
23	360 175,38	2 161 513,91	Картометрический метод	2,50	—
24	360 170,64	2 161 512,06	Картометрический метод	2,50	—
25	360 172,04	2 161 500,86	Картометрический метод	2,50	—
26	360 159,15	2 161 496,63	Картометрический метод	2,50	—
27	360 150,68	2 161 493,86	Картометрический метод	2,50	—
28	360 138,88	2 161 486,83	Картометрический метод	2,50	—
29	360 125,07	2 161 478,62	Картометрический метод	2,50	—
30	360 076,80	2 161 440,48	Картометрический метод	2,50	—
31	360 009,91	2 161 399,79	Картометрический метод	2,50	—
32	359 908,80	2 161 310,78	Картометрический метод	2,50	—
33	359 864,70	2 161 270,53	Картометрический метод	2,50	—
34	359 846,49	2 161 256,88	Картометрический метод	2,50	—
35	359 828,28	2 161 248,82	Картометрический метод	2,50	—
36	359 780,33	2 161 234,49	Картометрический метод	2,50	—
37	359 739,69	2 161 274,60	Картометрический метод	2,50	—
38	359 721,87	2 161 272,50	Картометрический метод	2,50	—
39	359 694,01	2 161 271,05	Картометрический метод	2,50	—
40	359 701,13	2 161 205,34	Картометрический метод	2,50	—
41	359 725,04	2 161 169,72	Картометрический метод	2,50	—
42	359 853,85	2 161 017,10	Картометрический метод	2,50	—
43	359 872,04	2 161 012,19	Картометрический метод	2,50	—
44	359 891,65	2 161 022,69	Картометрический метод	2,50	—
45	359 993,86	2 161 104,61	Картометрический метод	2,50	—
46	360 110,78	2 161 199,83	Картометрический метод	2,50	—

Раздел 2

Сведения о местоположении границ объекта					
1	**2**	**3**	**4**	**5**	**6**
47	360 237,51	2 161 040,21	Картометрический метод	2,50	—
48	360 345,33	2 161 077,30	Картометрический метод	2,50	—
49	360 392,22	2 161 101,82	Картометрический метод	2,50	—
50	360 402,73	2 161 079,41	Картометрический метод	2,50	—
51	360 418,83	2 161 031,10	Картометрический метод	2,50	—
52	360 424,09	2 160 981,39	Картометрический метод	2,50	—
53	360 428,20	2 160 980,14	Картометрический метод	2,50	—
54	360 438,08	2 160 977,18	Картометрический метод	2,50	—
55	360 442,28	2 160 959,68	Картометрический метод	2,50	—
56	360 449,03	2 160 963,28	Картометрический метод	2,50	—
57	360 479,75	2 160 979,65	Картометрический метод	2,50	—
58	360 640,76	2 161 060,15	Картометрический метод	2,50	—
59	360 737,40	2 161 109,15	Картометрический метод	2,50	—
60	360 740,90	2 161 110,76	Картометрический метод	2,50	—
61	360 896,31	2 161 182,35	Картометрический метод	2,50	—
1	361 402,84	2 161 415,60	Картометрический метод	2,50	—
ЗУ1(2)					
62	360 053,86	2 162 534,44	Картометрический метод	2,50	—
287	360 056,87	2 162 526,87	Картометрический метод	2,50	—
286	360 016,02	2 162 495,88	Картометрический метод	2,50	—
285	360 021,68	2 162 486,12	Картометрический метод	2,50	—
284	360 002,54	2 162 476,93	Картометрический метод	2,50	—
283	360 067,24	2 162 358,25	Картометрический метод	2,50	—
282	360 086,73	2 162 369,11	Картометрический метод	2,50	—
281	360 095,51	2 162 354,95	Картометрический метод	2,50	—
280	360 118,48	2 162 367,25	Картометрический метод	2,50	—
279	360 126,41	2 162 370,30	Картометрический метод	2,50	—
278	360 157,74	2 162 406,90	Картометрический метод	2,50	—
277	360 158,19	2 162 408,92	Картометрический метод	2,50	—
276	360 170,35	2 162 413,72	Картометрический метод	2,50	—
275	360 173,29	2 162 407,14	Картометрический метод	2,50	—
274	360 184,09	2 162 385,09	Картометрический метод	2,50	—
273	360 196,65	2 162 361,03	Картометрический метод	2,50	—
272	360 214,18	2 162 371,80	Картометрический метод	2,50	—
271	360 216,86	2 162 369,05	Картометрический метод	2,50	—
270	360 220,96	2 162 372,09	Картометрический метод	2,50	—
269	360 223,12	2 162 373,69	Картометрический метод	2,50	—
268	360 220,65	2 162 376,13	Картометрический метод	2,50	—
267	360 233,40	2 162 389,55	Картометрический метод	2,50	—
266	360 239,20	2 162 384,24	Картометрический метод	2,50	—
265	360 233,74	2 162 378,30	Картометрический метод	2,50	—
264	360 231,36	2 162 375,95	Картометрический метод	2,50	—
263	360 231,76	2 162 375,51	Картометрический метод	2,50	—
262	360 227,35	2 162 371,41	Картометрический метод	2,50	—
261	360 226,85	2 162 371,90	Картометрический метод	2,50	—
260	360 225,39	2 162 370,90	Картометрический метод	2,50	—
259	360 227,70	2 162 368,06	Картометрический метод	2,50	—
258	360 231,66	2 162 370,98	Картометрический метод	2,50	—
257	360 231,31	2 162 371,46	Картометрический метод	2,50	—
256	360 235,37	2 162 374,19	Картометрический метод	2,50	—
255	360 239,83	2 162 367,26	Картометрический метод	2,50	—
254	360 240,30	2 162 367,55	Картометрический метод	2,50	—
253	360 242,24	2 162 364,34	Картометрический метод	2,50	—
252	360 243,97	2 162 365,39	Картометрический метод	2,50	—
251	360 247,76	2 162 359,32	Картометрический метод	2,50	—

Раздел 2

Сведения о местоположении границ объекта					
1	**2**	**3**	**4**	**5**	**6**
250	360 245,86	2 162 358,13	Картометрический метод	2,50	—
249	360 247,67	2 162 355,21	Картометрический метод	2,50	—
248	360 239,41	2 162 350,09	Картометрический метод	2,50	—
247	360 235,96	2 162 347,95	Картометрический метод	2,50	—
246	360 241,62	2 162 340,93	Картометрический метод	2,50	—
245	360 242,88	2 162 338,79	Картометрический метод	2,50	—
244	360 238,37	2 162 336,22	Картометрический метод	2,50	—
243	360 241,43	2 162 330,50	Картометрический метод	2,50	—
242	360 244,86	2 162 332,33	Картометрический метод	2,50	—
241	360 245,93	2 162 330,14	Картометрический метод	2,50	—
240	360 292,42	2 162 356,34	Картометрический метод	2,50	—
239	360 288,29	2 162 358,78	Картометрический метод	2,50	—
238	360 265,83	2 162 372,40	Картометрический метод	2,50	—
237	360 271,87	2 162 389,47	Картометрический метод	2,50	—
236	360 277,35	2 162 387,74	Картометрический метод	2,50	—
235	360 284,57	2 162 384,53	Картометрический метод	2,50	—
234	360 305,85	2 162 374,55	Картометрический метод	2,50	—
233	360 313,27	2 162 373,87	Картометрический метод	2,50	—
232	360 318,69	2 162 371,15	Картометрический метод	2,50	—
231	360 327,47	2 162 376,10	Картометрический метод	2,50	—
230	360 326,03	2 162 378,19	Картометрический метод	2,50	—
229	360 334,32	2 162 383,90	Картометрический метод	2,50	—
228	360 342,97	2 162 389,84	Картометрический метод	2,50	—
227	360 343,17	2 162 392,06	Картометрический метод	2,50	—
226	360 415,33	2 162 439,36	Картометрический метод	2,50	—
225	360 502,84	2 162 460,36	Картометрический метод	2,50	—
224	360 503,91	2 162 455,99	Картометрический метод	2,50	—
223	360 520,69	2 162 387,68	Картометрический метод	2,50	—
222	360 231,63	2 162 199,24	Картометрический метод	2,50	—
221	360 196,25	2 162 159,34	Картометрический метод	2,50	—
220	360 207,95	2 162 133,33	Картометрический метод	2,50	—
219	360 113,62	2 162 076,71	Картометрический метод	2,50	—
218	360 066,48	2 162 049,84	Картометрический метод	2,50	—
217	360 069,16	2 162 042,67	Картометрический метод	2,50	—
216	360 083,75	2 161 995,88	Картометрический метод	2,50	—
215	360 098,37	2 161 941,39	Картометрический метод	2,50	—
214	360 084,17	2 161 928,98	Картометрический метод	2,50	—
213	360 075,50	2 161 957,18	Картометрический метод	2,50	—
212	360 046,37	2 162 051,85	Картометрический метод	2,50	—
211	360 036,92	2 162 049,05	Картометрический метод	2,50	—
210	360 028,52	2 162 068,30	Картометрический метод	2,50	—
209	360 005,06	2 162 058,50	Картометрический метод	2,50	—
208	359 945,91	2 162 044,15	Картометрический метод	2,50	—
207	359 944,85	2 162 062,00	Картометрический метод	2,50	—
206	359 926,65	2 162 090,35	Картометрический метод	2,50	—
205	359 914,75	2 162 122,56	Картометрический метод	2,50	—
204	359 895,35	2 162 109,20	Картометрический метод	2,50	—
203	359 671,56	2 162 047,79	Картометрический метод	2,50	—
202	359 605,94	2 162 055,75	Картометрический метод	2,50	—
201	359 546,84	2 162 084,37	Картометрический метод	2,50	—
200	359 520,59	2 162 121,51	Картометрический метод	2,50	—
199	359 483,30	2 162 154,28	Картометрический метод	2,50	—
198	359 515,44	2 162 181,20	Картометрический метод	2,50	—
197	359 541,24	2 162 204,83	Картометрический метод	2,50	—
196	359 554,54	2 162 215,68	Картометрический метод	2,50	—

Раздел 2

Сведения о местоположении границ объекта					
1	**2**	**3**	**4**	**5**	**6**
195	359 545,79	2 162 229,68	Картометрический метод	2,50	—
194	359 568,89	2 162 247,89	Картометрический метод	2,50	—
193	359 566,82	2 162 250,00	Картометрический метод	2,50	—
192	359 560,38	2 162 256,54	Картометрический метод	2,50	—
191	359 525,84	2 162 291,64	Картометрический метод	2,50	—
190	359 500,15	2 162 270,14	Картометрический метод	2,50	—
189	359 495,73	2 162 266,44	Картометрический метод	2,50	—
188	359 493,09	2 162 268,17	Картометрический метод	2,50	—
187	359 422,92	2 162 314,05	Картометрический метод	2,50	—
186	359 394,23	2 162 318,24	Картометрический метод	2,50	—
185	359 373,21	2 162 331,56	Картометрический метод	2,50	—
184	359 295,50	2 162 416,95	Картометрический метод	2,50	—
183	359 309,52	2 162 447,76	Картометрический метод	2,50	—
182	359 270,30	2 162 491,17	Картометрический метод	2,50	—
181	359 256,30	2 162 504,48	Картометрический метод	2,50	—
180	359 331,91	2 162 604,59	Картометрический метод	2,50	—
179	359 355,71	2 162 619,30	Картометрический метод	2,50	—
178	359 363,16	2 162 622,00	Картометрический метод	2,50	—
177	359 372,84	2 162 606,36	Картометрический метод	2,50	—
176	359 383,50	2 162 596,34	Картометрический метод	2,50	—
175	359 401,41	2 162 576,77	Картометрический метод	2,50	—
174	359 446,72	2 162 520,31	Картометрический метод	2,50	—
173	359 469,86	2 162 490,49	Картометрический метод	2,50	—
172	359 493,21	2 162 507,52	Картометрический метод	2,50	—
171	359 502,17	2 162 515,19	Картометрический метод	2,50	—
170	359 514,00	2 162 525,31	Картометрический метод	2,50	—
169	359 526,28	2 162 535,83	Картометрический метод	2,50	—
168	359 531,21	2 162 541,53	Картометрический метод	2,50	—
167	359 518,14	2 162 546,28	Картометрический метод	2,50	—
166	359 508,42	2 162 554,07	Картометрический метод	2,50	—
165	359 500,60	2 162 564,68	Картометрический метод	2,50	—
164	359 402,60	2 162 636,31	Картометрический метод	2,50	—
163	359 410,67	2 162 639,24	Картометрический метод	2,50	—
162	359 341,36	2 162 688,25	Картометрический метод	2,50	—
161	359 351,09	2 162 696,70	Картометрический метод	2,50	—
160	359 419,49	2 162 648,54	Картометрический метод	2,50	—
159	359 425,49	2 162 648,01	Картометрический метод	2,50	—
158	359 431,64	2 162 644,31	Картометрический метод	2,50	—
157	359 439,41	2 162 642,94	Картометрический метод	2,50	—
156	359 443,14	2 162 642,28	Картометрический метод	2,50	—
155	359 444,63	2 162 633,82	Картометрический метод	2,50	—
154	359 443,12	2 162 633,40	Картометрический метод	2,50	—
153	359 446,52	2 162 630,61	Картометрический метод	2,50	—
152	359 532,99	2 162 567,15	Картометрический метод	2,50	—
151	359 542,55	2 162 560,68	Картометрический метод	2,50	—
150	359 546,56	2 162 560,04	Картометрический метод	2,50	—
149	359 550,54	2 162 561,88	Картометрический метод	2,50	—
148	359 556,90	2 162 569,82	Картометрический метод	2,50	—
147	359 564,92	2 162 564,85	Картометрический метод	2,50	—
146	359 561,67	2 162 556,44	Картометрический метод	2,50	—
145	359 561,70	2 162 549,29	Картометрический метод	2,50	—
144	359 565,97	2 162 542,36	Картометрический метод	2,50	—
143	359 576,81	2 162 534,26	Картометрический метод	2,50	—
142	359 602,09	2 162 525,33	Картометрический метод	2,50	—
141	359 617,07	2 162 513,99	Картометрический метод	2,50	—

Раздел 2

Сведения о местоположении границ объекта					
1	**2**	**3**	**4**	**5**	**6**
140	359 621,24	2 162 505,49	Картометрический метод	2,50	—
139	359 648,53	2 162 489,24	Картометрический метод	2,50	—
138	359 673,85	2 162 476,79	Картометрический метод	2,50	—
137	359 693,86	2 162 467,75	Картометрический метод	2,50	—
136	359 715,04	2 162 457,30	Картометрический метод	2,50	—
135	359 725,22	2 162 453,01	Картометрический метод	2,50	—
134	359 733,24	2 162 465,97	Картометрический метод	2,50	—
133	359 777,26	2 162 461,44	Картометрический метод	2,50	—
132	359 784,56	2 162 618,13	Картометрический метод	2,50	—
131	359 734,40	2 162 623,65	Картометрический метод	2,50	—
130	359 684,82	2 162 628,96	Картометрический метод	2,50	—
129	359 683,81	2 162 618,81	Картометрический метод	2,50	—
128	359 673,24	2 162 619,71	Картометрический метод	2,50	—
127	359 674,14	2 162 629,63	Картометрический метод	2,50	—
126	359 652,66	2 162 632,95	Картометрический метод	2,50	—
125	359 653,06	2 162 654,97	Картометрический метод	2,50	—
124	359 625,85	2 162 656,46	Картометрический метод	2,50	—
123	359 612,95	2 162 694,58	Картометрический метод	2,50	—
122	359 605,97	2 162 702,22	Картометрический метод	2,50	—
121	359 706,83	2 162 764,21	Картометрический метод	2,50	—
120	359 592,01	2 163 025,35	Картометрический метод	2,50	—
119	359 573,79	2 163 073,66	Картометрический метод	2,50	—
118	359 579,40	2 163 101,67	Картометрический метод	2,50	—
117	359 594,80	2 163 135,27	Картометрический метод	2,50	—
116	359 622,80	2 163 112,16	Картометрический метод	2,50	—
115	359 706,82	2 163 109,36	Картометрический метод	2,50	—
114	359 720,73	2 163 114,34	Картометрический метод	2,50	—
113	359 724,53	2 163 114,26	Картометрический метод	2,50	—
112	359 748,96	2 163 124,45	Картометрический метод	2,50	—
111	359 844,54	2 163 158,69	Картометрический метод	2,50	—
110	359 923,38	2 163 095,09	Картометрический метод	2,50	—
109	359 925,25	2 163 084,86	Картометрический метод	2,50	—
108	359 949,98	2 163 025,41	Картометрический метод	2,50	—
107	359 935,11	2 162 981,26	Картометрический метод	2,50	—
106	359 927,67	2 162 952,41	Картометрический метод	2,50	—
105	359 929,13	2 162 946,11	Картометрический метод	2,50	—
104	359 925,95	2 162 938,54	Картометрический метод	2,50	—
103	359 931,77	2 162 934,77	Картометрический метод	2,50	—
102	359 971,59	2 162 763,36	Картометрический метод	2,50	—
101	359 969,68	2 162 762,55	Картометрический метод	2,50	—
100	359 969,53	2 162 760,23	Картометрический метод	2,50	—
99	359 978,59	2 162 731,91	Картометрический метод	2,50	—
98	359 980,21	2 162 727,24	Картометрический метод	2,50	—
97	359 981,13	2 162 727,54	Картометрический метод	2,50	—
96	359 982,98	2 162 722,64	Картометрический метод	2,50	—
95	360 034,83	2 162 739,56	Картометрический метод	2,50	—
94	360 049,08	2 162 734,74	Картометрический метод	2,50	—
93	360 052,66	2 162 737,47	Картометрический метод	2,50	—
92	360 047,89	2 162 744,88	Картометрический метод	2,50	—
91	360 034,70	2 162 787,02	Картометрический метод	2,50	—
90	360 022,42	2 162 812,03	Картометрический метод	2,50	—
89	360 040,07	2 162 820,56	Картометрический метод	2,50	—
88	360 052,29	2 162 795,66	Картометрический метод	2,50	—
87	360 037,05	2 162 788,17	Картометрический метод	2,50	—
86	360 050,10	2 162 746,28	Картометрический метод	2,50	—

Раздел 2

Сведения о местоположении границ объекта					
1	**2**	**3**	**4**	**5**	**6**
85	360 064,20	2 162 755,21	Картометрический метод	2,50	—
84	360 076,60	2 162 734,74	Картометрический метод	2,50	—
83	360 061,09	2 162 724,38	Картометрический метод	2,50	—
82	360 058,32	2 162 722,59	Картометрический метод	2,50	—
81	360 050,30	2 162 715,95	Картометрический метод	2,50	—
80	360 059,32	2 162 704,81	Картометрический метод	2,50	—
79	360 058,58	2 162 704,22	Картометрический метод	2,50	—
78	360 060,06	2 162 702,01	Картометрический метод	2,50	—
77	360 059,19	2 162 701,24	Картометрический метод	2,50	—
76	360 048,74	2 162 694,42	Картометрический метод	2,50	—
75	360 061,28	2 162 668,51	Картометрический метод	2,50	—
74	360 067,08	2 162 656,53	Картометрический метод	2,50	—
73	360 051,18	2 162 648,66	Картометрический метод	2,50	—
72	360 033,87	2 162 685,10	Картометрический метод	2,50	—
71	360 018,08	2 162 716,40	Картометрический метод	2,50	—
70	360 041,28	2 162 727,09	Картометрический метод	2,50	—
69	360 045,42	2 162 729,64	Картометрический метод	2,50	—
68	360 034,81	2 162 733,24	Картометрический метод	2,50	—
67	359 985,10	2 162 717,01	Картометрический метод	2,50	—
66	360 027,79	2 162 603,66	Картометрический метод	2,50	—
65	360 026,54	2 162 603,22	Картометрический метод	2,50	—
64	360 033,70	2 162 585,35	Картометрический метод	2,50	—
63	360 034,56	2 162 585,67	Картометрический метод	2,50	—
62	360 053,86	2 162 534,44	Картометрический метод	2,50	—
Внутренний контур 1 из 2					
288	359 905,49	2 162 395,43	Картометрический метод	2,50	—
289	359 888,07	2 162 434,53	Картометрический метод	2,50	—
290	359 884,30	2 162 432,30	Картометрический метод	2,50	—
291	359 883,75	2 162 433,30	Картометрический метод	2,50	—
292	359 874,59	2 162 428,46	Картометрический метод	2,50	—
293	359 861,97	2 162 418,01	Картометрический метод	2,50	—
294	359 859,76	2 162 411,22	Картометрический метод	2,50	—
295	359 859,83	2 162 406,77	Картометрический метод	2,50	—
296	359 868,57	2 162 392,53	Картометрический метод	2,50	—
297	359 880,06	2 162 377,48	Картометрический метод	2,50	—
288	359 905,49	2 162 395,43	Картометрический метод	2,50	—
Внутренний контур 2 из 2					
298	359 649,06	2 162 406,47	Картометрический метод	2,50	—
299	359 666,48	2 162 443,62	Картометрический метод	2,50	—
300	359 662,28	2 162 445,45	Картометрический метод	2,50	—
301	359 655,40	2 162 448,94	Картометрический метод	2,50	—
302	359 632,10	2 162 454,60	Картометрический метод	2,50	—
303	359 622,07	2 162 415,44	Картометрический метод	2,50	—
298	359 649,06	2 162 406,47	Картометрический метод	2,50	—
ЗУ1(3)					
304	359 472,50	2 163 036,18	Картометрический метод	2,50	—
305	359 423,43	2 163 066,70	Картометрический метод	2,50	—
306	359 407,98	2 163 040,73	Картометрический метод	2,50	—
307	359 455,98	2 163 008,79	Картометрический метод	2,50	—
304	359 472,50	2 163 036,18	Картометрический метод	2,50	—
3. Сведения о характерных точках части (частей) границы объекта					
1	**2**	**3**	**4**	**5**	**6**
—	—	—	—	—	—

ГРАФИЧЕСКОЕ ОПИСАНИЕ
местоположения границ населенных пунктов, территориальных зон, особо охраняемых природных территорий, зон с особыми условиями использования территории

1 Жилая зона (населённый пункт с. Княжое)

(наименование объекта, местоположение границ которого описано (далее - объект)

Раздел 1

Сведения об объекте		
№ п/п	**Характеристики объекта**	**Описание характеристик**
1	**2**	**3**
1	Местоположение объекта	Рязанская область, м.о. Кораблинский, с/о Кипчаковский, с Княжое
2	Площадь объекта ± величина погрешности определения площади (Р ± ΔР)	762 853 м² ± 306 м²
3	Иные характеристики объекта	Вид объекта реестра границ: Территориальная зона Реестровый номер: 62:06-7.20

Раздел 3

Сведения о местоположении измененных (уточненных) границ объекта							
1. Система координат МСК-62 зона 2							
2. Сведения о характерных точках границ объекта							
Обозначение характерных точек границы	**Существующие координаты, м**		**Измененные (уточненные) координаты, м**		**Метод определения координат характерной точки**	**Средняя квадратическая погрешность положения характерной точки (Mt), м**	**Описание обозначения точки на местности (при наличии)**
	X	**Y**	**X**	**Y**			
1	**2**	**3**	**4**	**5**	**6**	**7**	**8**
1							
1	362 531,94	2 163 859,59	—	—	—	—	—
2	362 630,47	2 163 914,08	—	—	—	—	—
3	362 542,61	2 164 079,72	—	—	—	—	—
4	362 485,64	2 164 053,45	—	—	—	—	—
5	362 446,23	2 164 021,39	—	—	—	—	—
6	362 408,35	2 163 991,72	—	—	—	—	—
7	362 340,59	2 163 942,75	—	—	—	—	—
8	362 249,59	2 163 891,79	—	—	—	—	—
9	362 131,53	2 163 837,70	—	—	—	—	—
10	362 234,89	2 163 674,16	—	—	—	—	—
11	362 369,90	2 163 765,35	—	—	—	—	—
12	362 398,63	2 163 799,93	—	—	—	—	—
13	362 398,70	2 163 835,68	—	—	—	—	—
14	362 402,28	2 163 845,69	—	—	—	—	—
15	362 423,17	2 163 856,99	—	—	—	—	—
16	362 467,40	2 163 883,08	—	—	—	—	—
17	362 485,59	2 163 847,30	—	—	—	—	—
1	362 531,94	2 163 859,59	—	—	—	—	—
ЗУ1							
н1	—	—	362 490,80	2 164 360,98	Картометрический метод	2,50	—
н110	—	—	362 472,60	2 164 347,51	Картометрический метод	2,50	—
н109	—	—	362 481,70	2 164 279,95	Картометрический метод	2,50	—
н108	—	—	362 487,65	2 164 262,44	Картометрический метод	2,50	—
н107	—	—	362 528,61	2 164 226,74	Картометрический метод	2,50	—
н106	—	—	362 563,61	2 164 172,13	Картометрический метод	2,50	—
н105	—	—	362 579,02	2 164 108,42	Картометрический метод	2,50	—
н104	—	—	362 542,61	2 164 079,72	Картометрический метод	2,50	—
н103	—	—	362 630,47	2 163 914,08	Картометрический метод	2,50	—
н102	—	—	362 531,94	2 163 859,59	Картометрический метод	2,50	—
н101	—	—	362 481,82	2 163 831,82	Картометрический метод	2,50	—
н100	—	—	362 399,01	2 163 791,95	Картометрический метод	2,50	—
н99	—	—	362 369,90	2 163 765,35	Картометрический метод	2,50	—
н98	—	—	362 234,89	2 163 674,16	Картометрический метод	2,50	—

Раздел 3

Сведения о местоположении измененных (уточненных) границ объекта							
1	**2**	**3**	**4**	**5**	**6**	**7**	**8**
н97	—	—	362 210,23	2 163 657,30	Картометрический метод	2,50	—
н96	—	—	362 127,92	2 163 601,03	Картометрический метод	2,50	—
н95	—	—	362 109,74	2 163 591,12	Картометрический метод	2,50	—
н94	—	—	362 084,33	2 163 576,47	Картометрический метод	2,50	—
н93	—	—	362 064,51	2 163 611,03	Картометрический метод	2,50	—
н92	—	—	362 041,44	2 163 598,23	Картометрический метод	2,50	—
н91	—	—	362 029,45	2 163 622,14	Картометрический метод	2,50	—
н90	—	—	362 022,72	2 163 637,05	Картометрический метод	2,50	—
н89	—	—	362 015,96	2 163 653,50	Картометрический метод	2,50	—
н88	—	—	361 882,57	2 163 573,95	Картометрический метод	2,50	—
н87	—	—	361 904,05	2 163 519,07	Картометрический метод	2,50	—
н86	—	—	361 860,09	2 163 488,77	Картометрический метод	2,50	—
н85	—	—	361 839,83	2 163 482,61	Картометрический метод	2,50	—
н84	—	—	361 812,97	2 163 460,29	Картометрический метод	2,50	—
н83	—	—	361 801,74	2 163 456,51	Картометрический метод	2,50	—
н82	—	—	361 790,20	2 163 460,26	Картометрический метод	2,50	—
н81	—	—	361 784,20	2 163 470,59	Картометрический метод	2,50	—
н80	—	—	361 744,55	2 163 443,76	Картометрический метод	2,50	—
н79	—	—	361 718,00	2 163 414,30	Картометрический метод	2,50	—
н78	—	—	361 679,05	2 163 377,17	Картометрический метод	2,50	—
н77	—	—	361 660,64	2 163 366,33	Картометрический метод	2,50	—
н76	—	—	361 615,83	2 163 392,90	Картометрический метод	2,50	—
н75	—	—	361 571,68	2 163 427,11	Картометрический метод	2,50	—
н74	—	—	361 551,74	2 163 452,41	Картометрический метод	2,50	—
н73	—	—	361 549,39	2 163 460,92	Картометрический метод	2,50	—
н72	—	—	361 548,97	2 163 494,33	Картометрический метод	2,50	—
н71	—	—	361 527,16	2 163 518,01	Картометрический метод	2,50	—
н70	—	—	361 473,88	2 163 505,10	Картометрический метод	2,50	—
н69	—	—	361 471,69	2 163 518,80	Картометрический метод	2,50	—

Раздел 3

Сведения о местоположении измененных (уточненных) границ объекта							
1	**2**	**3**	**4**	**5**	**6**	**7**	**8**
н68	—	—	361 467,23	2 163 538,95	Картометрический метод	2,50	—
н67	—	—	361 460,20	2 163 560,05	Картометрический метод	2,50	—
н66	—	—	361 451,26	2 163 571,42	Картометрический метод	2,50	—
н65	—	—	361 409,15	2 163 491,20	Картометрический метод	2,50	—
н64	—	—	361 403,88	2 163 495,47	Картометрический метод	2,50	—
н63	—	—	361 491,74	2 163 664,20	Картометрический метод	2,50	—
н62	—	—	361 544,25	2 163 763,27	Картометрический метод	2,50	—
н61	—	—	361 632,47	2 163 914,84	Картометрический метод	2,50	—
н60	—	—	361 652,07	2 163 942,84	Картометрический метод	2,50	—
н59	—	—	361 698,63	2 164 020,21	Картометрический метод	2,50	—
н58	—	—	361 714,73	2 164 046,81	Картометрический метод	2,50	—
н57	—	—	361 733,63	2 164 067,11	Картометрический метод	2,50	—
н56	—	—	361 763,59	2 164 092,23	Картометрический метод	2,50	—
н55	—	—	361 740,04	2 164 069,26	Картометрический метод	2,50	—
н54	—	—	361 711,94	2 164 028,42	Картометрический метод	2,50	—
н53	—	—	361 705,01	2 164 018,35	Картометрический метод	2,50	—
н52	—	—	361 672,69	2 163 971,38	Картометрический метод	2,50	—
н51	—	—	361 653,82	2 163 940,22	Картометрический метод	2,50	—
н50	—	—	361 716,93	2 163 841,13	Картометрический метод	2,50	—
н49	—	—	361 718,19	2 163 842,22	Картометрический метод	2,50	—
н48	—	—	361 710,59	2 163 853,98	Картометрический метод	2,50	—
н47	—	—	361 731,00	2 163 868,85	Картометрический метод	2,50	—
н46	—	—	361 737,40	2 163 858,76	Картометрический метод	2,50	—
н45	—	—	361 786,82	2 163 901,35	Картометрический метод	2,50	—
н44	—	—	361 792,05	2 163 907,48	Картометрический метод	2,50	—
н43	—	—	361 886,89	2 163 973,20	Картометрический метод	2,50	—
н42	—	—	361 877,62	2 163 993,19	Картометрический метод	2,50	—
н41	—	—	361 789,94	2 164 114,32	Картометрический метод	2,50	—
н40	—	—	361 802,94	2 164 125,22	Картометрический метод	2,50	—

Раздел 3

Сведения о местоположении измененных (уточненных) границ объекта							
1	**2**	**3**	**4**	**5**	**6**	**7**	**8**
н39	—	—	361 800,81	2 164 128,63	Картометрический метод	2,50	—
н38	—	—	361 789,23	2 164 147,14	Картометрический метод	2,50	—
н37	—	—	361 761,33	2 164 191,73	Картометрический метод	2,50	—
н36	—	—	361 847,72	2 164 244,10	Картометрический метод	2,50	—
н35	—	—	361 828,15	2 164 290,10	Картометрический метод	2,50	—
н34	—	—	361 839,56	2 164 296,33	Картометрический метод	2,50	—
н33	—	—	361 809,51	2 164 348,40	Картометрический метод	2,50	—
н32	—	—	361 868,59	2 164 381,82	Картометрический метод	2,50	—
н31	—	—	361 864,70	2 164 407,15	Картометрический метод	2,50	—
н30	—	—	361 867,32	2 164 408,52	Картометрический метод	2,50	—
н29	—	—	361 918,54	2 164 435,35	Картометрический метод	2,50	—
н28	—	—	361 940,29	2 164 392,67	Картометрический метод	2,50	—
н27	—	—	361 950,84	2 164 393,64	Картометрический метод	2,50	—
н26	—	—	361 964,89	2 164 399,53	Картометрический метод	2,50	—
н25	—	—	361 977,29	2 164 406,94	Картометрический метод	2,50	—
н24	—	—	361 991,79	2 164 427,15	Картометрический метод	2,50	—
н23	—	—	361 990,97	2 164 446,71	Картометрический метод	2,50	—
н22	—	—	361 993,44	2 164 463,23	Картометрический метод	2,50	—
н21	—	—	361 996,06	2 164 476,59	Картометрический метод	2,50	—
н20	—	—	362 002,41	2 164 489,04	Картометрический метод	2,50	—
н19	—	—	362 013,28	2 164 482,61	Картометрический метод	2,50	—
н18	—	—	362 021,89	2 164 479,27	Картометрический метод	2,50	—
н17	—	—	362 041,62	2 164 488,58	Картометрический метод	2,50	—
н16	—	—	362 063,80	2 164 502,76	Картометрический метод	2,50	—
н15	—	—	362 084,02	2 164 517,96	Картометрический метод	2,50	—
н14	—	—	362 066,18	2 164 563,14	Картометрический метод	2,50	—
н13	—	—	362 163,50	2 164 530,24	Картометрический метод	2,50	—
н12	—	—	362 199,75	2 164 529,60	Картометрический метод	2,50	—
н11	—	—	362 222,66	2 164 529,19	Картометрический метод	2,50	—

Раздел 3

Сведения о местоположении измененных (уточненных) границ объекта							
1	**2**	**3**	**4**	**5**	**6**	**7**	**8**
н10	—	—	362 314,72	2 164 616,00	Картометрический метод	2,50	—
н9	—	—	362 371,43	2 164 667,46	Картометрический метод	2,50	—
н8	—	—	362 411,69	2 164 702,11	Картометрический метод	2,50	—
н7	—	—	362 455,80	2 164 724,17	Картометрический метод	2,50	—
н6	—	—	362 501,65	2 164 737,12	Картометрический метод	2,50	—
н5	—	—	362 500,88	2 164 712,34	Картометрический метод	2,50	—
н4	—	—	362 500,25	2 164 691,96	Картометрический метод	2,50	—
н3	—	—	362 494,30	2 164 512,73	Картометрический метод	2,50	—
н2	—	—	362 491,85	2 164 422,42	Картометрический метод	2,50	—
н1	—	—	362 490,80	2 164 360,98	Картометрический метод	2,50	—
Внутренний контур 1 из 2							
н111	—	—	362 416,88	2 164 623,88	Картометрический метод	2,50	—
н112	—	—	362 448,14	2 164 648,94	Картометрический метод	2,50	—
н113	—	—	362 424,61	2 164 674,37	Картометрический метод	2,50	—
н114	—	—	362 392,68	2 164 648,94	Картометрический метод	2,50	—
н111	—	—	362 416,88	2 164 623,88	Картометрический метод	2,50	—
Внутренний контур 2 из 2							
н115	—	—	362 440,14	2 164 192,68	Картометрический метод	2,50	—
н116	—	—	362 437,37	2 164 197,60	Картометрический метод	2,50	—
н117	—	—	362 434,07	2 164 203,46	Картометрический метод	2,50	—
н118	—	—	362 422,26	2 164 196,84	Картометрический метод	2,50	—
н119	—	—	362 424,13	2 164 193,29	Картометрический метод	2,50	—
н120	—	—	362 421,67	2 164 192,07	Картометрический метод	2,50	—
н121	—	—	362 422,80	2 164 190,35	Картометрический метод	2,50	—
н122	—	—	362 424,42	2 164 187,89	Картометрический метод	2,50	—
н123	—	—	362 426,38	2 164 189,24	Картометрический метод	2,50	—
н124	—	—	362 428,62	2 164 185,61	Картометрический метод	2,50	—
н115	—	—	362 440,14	2 164 192,68	Картометрический метод	2,50	—
3. Сведения о характерных точках части (частей) границы объекта							
1	**2**	**3**	**4**	**5**	**6**	**7**	**8**
—	—	—	—	—	—	—	—

ГРАФИЧЕСКОЕ ОПИСАНИЕ
местоположения границ населенных пунктов, территориальных зон, особо охраняемых природных территорий, зон с особыми условиями использования территории

1 Жилая зона (населённый пункт д. Конобеево)

(наименование объекта, местоположение границ которого описано (далее - объект)

Раздел 1

Сведения об объекте		
№ п/п	**Характеристики объекта**	**Описание характеристик**
1	**2**	**3**
1	Местоположение объекта	Рязанская область, м.о. Кораблинский, с/о Кипчаковский, д Конобеево
2	Площадь объекта ± величина погрешности определения площади (Р ± ΔР)	132 667 м² ± 127 м²
3	Иные характеристики объекта	Вид объекта реестра границ: Территориальная зона Реестровый номер: 62:06-7.17

Раздел 3

Сведения о местоположении измененных (уточненных) границ объекта							
1. Система координат МСК-62 зона 2							
2. Сведения о характерных точках границ объекта							
Обозначение характерных точек границы	**Существующие координаты, м**		**Измененные (уточненные) координаты, м**		**Метод определения координат характерной точки**	**Средняя квадратическая погрешность положения характерной точки (Mt), м**	**Описание обозначения точки на местности (при наличии)**
	X	**Y**	**X**	**Y**			
1	**2**	**3**	**4**	**5**	**6**	**7**	**8**
№ п/п контура: 1							
1	365 120,67	2 161 276,42	—	—	—	—	—
2	365 100,76	2 161 371,31	—	—	—	—	—
3	365 090,13	2 161 419,67	—	—	—	—	—
4	365 080,86	2 161 433,48	—	—	—	—	—
5	365 040,25	2 161 474,78	—	—	—	—	—
6	364 980,04	2 161 518,89	—	—	—	—	—
7	364 906,66	2 161 572,56	—	—	—	—	—
8	364 793,46	2 161 433,65	—	—	—	—	—
9	364 790,13	2 161 431,79	—	—	—	—	—
10	364 800,27	2 161 411,54	—	—	—	—	—
11	364 825,48	2 161 382,93	—	—	—	—	—
12	364 848,87	2 161 361,55	—	—	—	—	—
13	364 873,19	2 161 343,57	—	—	—	—	—
14	364 904,36	2 161 327,58	—	—	—	—	—
15	364 935,21	2 161 322,46	—	—	—	—	—
16	364 983,72	2 161 294,38	—	—	—	—	—
17	365 074,87	2 161 234,77	—	—	—	—	—
1	365 120,67	2 161 276,42	—	—	—	—	—
ЗУ1							
н1	—	—	364 888,28	2 161 327,67	Картометрический метод	2,50	—
н2	—	—	364 989,14	2 161 277,88	Картометрический метод	2,50	—
н3	—	—	365 041,65	2 161 243,57	Картометрический метод	2,50	—
н4	—	—	365 110,96	2 161 201,56	Картометрический метод	2,50	—
н5	—	—	365 167,67	2 161 098,82	Картометрический метод	2,50	—
н6	—	—	365 215,28	2 161 117,03	Картометрический метод	2,50	—
н7	—	—	365 218,78	2 161 101,62	Картометрический метод	2,50	—
н8	—	—	365 305,59	2 161 134,52	Картометрический метод	2,50	—
н9	—	—	365 329,41	2 161 155,53	Картометрический метод	2,50	—
н10	—	—	365 316,10	2 161 179,34	Картометрический метод	2,50	—
н11	—	—	365 285,99	2 161 179,34	Картометрический метод	2,50	—
н12	—	—	365 255,88	2 161 198,24	Картометрический метод	2,50	—
н13	—	—	365 236,98	2 161 226,94	Картометрический метод	2,50	—
н14	—	—	365 229,28	2 161 252,85	Картометрический метод	2,50	—

Раздел 3

Сведения о местоположении измененных (уточненных) границ объекта							
1	**2**	**3**	**4**	**5**	**6**	**7**	**8**
н15	—	—	365 233,48	2 161 282,25	Картометрический метод	2,50	—
н16	—	—	365 229,28	2 161 306,76	Картометрический метод	2,50	—
н17	—	—	365 202,68	2 161 325,66	Картометрический метод	2,50	—
н18	—	—	365 153,69	2 161 374,67	Картометрический метод	2,50	—
н19	—	—	365 141,07	2 161 385,87	Картометрический метод	2,50	—
н20	—	—	365 119,97	2 161 341,08	Картометрический метод	2,50	—
н21	—	—	365 106,17	2 161 395,78	Картометрический метод	2,50	—
н22	—	—	365 080,86	2 161 433,48	Картометрический метод	2,50	—
н23	—	—	365 040,25	2 161 474,78	Картометрический метод	2,50	—
н24	—	—	364 980,04	2 161 518,89	Картометрический метод	2,50	—
н25	—	—	364 906,66	2 161 572,56	Картометрический метод	2,50	—
н26	—	—	364 793,46	2 161 433,65	Картометрический метод	2,50	—
н27	—	—	364 784,36	2 161 428,57	Картометрический метод	2,50	—
н28	—	—	364 792,06	2 161 415,62	Картометрический метод	2,50	—
н29	—	—	364 785,85	2 161 413,58	Картометрический метод	2,50	—
н30	—	—	364 653,44	2 161 370,12	Картометрический метод	2,50	—
н31	—	—	364 594,03	2 161 349,27	Картометрический метод	2,50	—
н32	—	—	364 603,06	2 161 297,83	Картометрический метод	2,50	—
н33	—	—	364 628,22	2 161 171,68	Картометрический метод	2,50	—
н34	—	—	364 718,64	2 161 195,69	Картометрический метод	2,50	—
н35	—	—	364 741,44	2 161 242,59	Картометрический метод	2,50	—
н36	—	—	364 772,53	2 161 274,36	Картометрический метод	2,50	—
н37	—	—	364 799,72	2 161 304,64	Картометрический метод	2,50	—
н38	—	—	364 841,94	2 161 323,65	Картометрический метод	2,50	—
н1	—	—	364 888,28	2 161 327,67	Картометрический метод	2,50	—
3. Сведения о характерных точках части (частей) границы объекта							
1	**2**	**3**	**4**	**5**	**6**	**7**	**8**
—	—	—	—	—	—	—	—

ГРАФИЧЕСКОЕ ОПИСАНИЕ
местоположения границ населенных пунктов, территориальных зон, особо охраняемых природных территорий, зон с особыми условиями использования территории

1 Жилая зона (населённый пункт д. Красная Поляна)

(наименование объекта, местоположение границ которого описано (далее - объект)

Раздел 1

Сведения об объекте		
№ п/п	**Характеристики объекта**	**Описание характеристик**
1	**2**	**3**
1	Местоположение объекта	Рязанская область, м.о. Кораблинский, с/о Кипчаковский, д Красная Поляна
2	Площадь объекта ± величина погрешности определения площади (Р ± ΔР)	108 289 м² ± 115 м²
3	Иные характеристики объекта	Вид объекта реестра границ: Территориальная зона Реестровый номер: 62:06-7.29

Раздел 3

Сведения о местоположении измененных (уточненных) границ объекта							
1. Система координат МСК-62 зона 2							
2. Сведения о характерных точках границ объекта							
Обозначение характерных точек границы	**Существующие координаты, м**		**Измененные (уточненные) координаты, м**		**Метод определения координат характерной точки**	**Средняя квадратическая погрешность положения характерной точки (Mt), м**	**Описание обозначения точки на местности (при наличии)**
	X	**Y**	**X**	**Y**			
1	**2**	**3**	**4**	**5**	**6**	**7**	**8**
1							
1	358 969,98	2 162 950,80	—	—	—	—	—
2	358 918,59	2 162 989,01	—	—	—	—	—
3	358 640,34	2 163 088,20	—	—	—	—	—
4	358 588,72	2 163 108,69	—	—	—	—	—
5	358 525,73	2 163 131,07	—	—	—	—	—
6	358 486,52	2 163 133,17	—	—	—	—	—
7	358 246,10	2 163 144,67	—	—	—	—	—
8	358 237,74	2 162 947,70	—	—	—	—	—
9	358 372,98	2 162 939,33	—	—	—	—	—
10	358 473,88	2 162 993,79	—	—	—	—	—
11	358 474,49	2 163 000,52	—	—	—	—	—
12	358 494,58	2 163 001,55	—	—	—	—	—
13	358 513,48	2 163 017,65	—	—	—	—	—
14	358 536,58	2 163 021,15	—	—	—	—	—
15	358 561,09	2 163 009,95	—	—	—	—	—
16	358 591,19	2 162 980,54	—	—	—	—	—
17	358 627,60	2 162 984,74	—	—	—	—	—
18	358 634,60	2 162 914,73	—	—	—	—	—
19	358 717,91	2 162 919,63	—	—	—	—	—
20	358 743,11	2 162 909,83	—	—	—	—	—
21	358 904,84	2 162 838,42	—	—	—	—	—
22	358 912,54	2 162 848,22	—	—	—	—	—
1	358 969,98	2 162 950,80	—	—	—	—	—
ЗУ1							
н1	—	—	358 912,54	2 162 848,22	Картометрический метод	2,50	—
н2	—	—	358 969,98	2 162 950,80	Картометрический метод	2,50	—
н3	—	—	358 918,59	2 162 989,01	Картометрический метод	2,50	—
н4	—	—	358 640,34	2 163 088,20	Картометрический метод	2,50	—
н5	—	—	358 588,72	2 163 108,69	Картометрический метод	2,50	—
н6	—	—	358 525,73	2 163 131,07	Картометрический метод	2,50	—
н7	—	—	358 486,52	2 163 133,17	Картометрический метод	2,50	—
н8	—	—	358 246,10	2 163 144,67	Картометрический метод	2,50	—
н9	—	—	358 237,74	2 162 947,70	Картометрический метод	2,50	—
н10	—	—	358 372,98	2 162 939,33	Картометрический метод	2,50	—
н11	—	—	358 473,88	2 162 993,79	Картометрический метод	2,50	—
н12	—	—	358 474,49	2 163 000,52	Картометрический метод	2,50	—

Раздел 3

Сведения о местоположении измененных (уточненных) границ объекта							
1	**2**	**3**	**4**	**5**	**6**	**7**	**8**
н13	—	—	358 494,58	2 163 001,55	Картометрический метод	2,50	—
н14	—	—	358 513,48	2 163 017,65	Картометрический метод	2,50	—
н15	—	—	358 536,58	2 163 021,15	Картометрический метод	2,50	—
н16	—	—	358 561,09	2 163 009,95	Картометрический метод	2,50	—
н17	—	—	358 591,19	2 162 980,54	Картометрический метод	2,50	—
н18	—	—	358 627,60	2 162 984,74	Картометрический метод	2,50	—
н19	—	—	358 634,60	2 162 914,73	Картометрический метод	2,50	—
н20	—	—	358 717,91	2 162 919,63	Картометрический метод	2,50	—
н21	—	—	358 743,11	2 162 909,83	Картометрический метод	2,50	—
н22	—	—	358 904,84	2 162 838,42	Картометрический метод	2,50	—
н1	—	—	358 912,54	2 162 848,22	Картометрический метод	2,50	—
3. Сведения о характерных точках части (частей) границы объекта							
1	**2**	**3**	**4**	**5**	**6**	**7**	**8**
—	—	—	—	—	—	—	—

ГРАФИЧЕСКОЕ ОПИСАНИЕ
местоположения границ населенных пунктов, территориальных зон, особо охраняемых природных территорий, зон с особыми условиями использования территории

1 Жилая зона (населенный пункт д. Красная Горка)

(наименование объекта, местоположение границ которого описано (далее - объект)

Раздел 1

Сведения об объекте		
№ п/п	**Характеристики объекта**	**Описание характеристик**
1	**2**	**3**
1	Местоположение объекта	Рязанская область, м.о. Кораблинский, с/о Кипчаковский, д Красная Горка
2	Площадь объекта ± величина погрешности определения площади (Р ± ΔР)	262 676 м² ± 179 м²
3	Иные характеристики объекта	Вид объекта реестра границ: Территориальная зона Реестровый номер: 62:06-7.65

Раздел 3

Сведения о местоположении измененных (уточненных) границ объекта							
1. Система координат МСК-62 зона 2							
2. Сведения о характерных точках границ объекта							
Обозначение характерных точек границы	**Существующие координаты, м**		**Измененные (уточненные) координаты, м**		**Метод определения координат характерной точки**	**Средняя квадратическая погрешность положения характерной точки (Mt), м**	**Описание обозначения точки на местности (при наличии)**
	X	**Y**	**X**	**Y**			
1	**2**	**3**	**4**	**5**	**6**	**7**	**8**
1							
1	362 102,94	2 162 479,26	—	—	—	—	—
2	362 120,44	2 162 512,87	—	—	—	—	—
3	362 123,94	2 162 563,28	—	—	—	—	—
4	362 095,94	2 162 625,59	—	—	—	—	—
5	362 091,04	2 162 669,69	—	—	—	—	—
6	362 076,14	2 162 697,57	—	—	—	—	—
7	362 026,84	2 162 664,15	—	—	—	—	—
8	362 004,80	2 162 649,24	—	—	—	—	—
9	361 863,96	2 162 558,83	—	—	—	—	—
10	361 829,73	2 162 534,54	—	—	—	—	—
11	361 826,47	2 162 538,96	—	—	—	—	—
12	361 790,29	2 162 515,76	—	—	—	—	—
13	361 736,28	2 162 480,47	—	—	—	—	—
14	361 610,07	2 162 406,45	—	—	—	—	—
15	361 626,98	2 162 400,82	—	—	—	—	—
16	361 647,48	2 162 385,80	—	—	—	—	—
17	361 671,15	2 162 358,33	—	—	—	—	—
18	361 694,64	2 162 335,16	—	—	—	—	—
19	361 724,20	2 162 301,33	—	—	—	—	—
20	361 745,53	2 162 274,42	—	—	—	—	—
21	361 758,18	2 162 265,03	—	—	—	—	—
22	361 773,19	2 162 261,53	—	—	—	—	—
23	361 904,11	2 162 350,44	—	—	—	—	—
24	361 921,61	2 162 374,95	—	—	—	—	—
25	361 967,12	2 162 400,85	—	—	—	—	—
26	362 046,93	2 162 429,56	—	—	—	—	—
27	362 076,34	2 162 449,16	—	—	—	—	—
1	362 102,94	2 162 479,26	—	—	—	—	—
ЗУ1							
н1	—	—	361 921,61	2 162 374,95	Картометрический метод	2,50	—
н2	—	—	361 967,12	2 162 400,85	Картометрический метод	2,50	—
н3	—	—	362 046,93	2 162 429,56	Картометрический метод	2,50	—
н4	—	—	362 076,34	2 162 449,16	Картометрический метод	2,50	—
н5	—	—	362 102,94	2 162 479,26	Картометрический метод	2,50	—
н6	—	—	362 120,44	2 162 512,87	Картометрический метод	2,50	—
н7	—	—	362 123,94	2 162 563,28	Картометрический метод	2,50	—
н8	—	—	362 095,94	2 162 625,59	Картометрический метод	2,50	—
н9	—	—	362 091,04	2 162 669,69	Картометрический метод	2,50	—

Раздел 3

Сведения о местоположении измененных (уточненных) границ объекта							
1	**2**	**3**	**4**	**5**	**6**	**7**	**8**
н10	—	—	362 076,14	2 162 697,57	Картометрический метод	2,50	—
н11	—	—	362 063,73	2 162 720,80	Картометрический метод	2,50	—
н12	—	—	362 012,27	2 162 686,16	Картометрический метод	2,50	—
н13	—	—	361 992,67	2 162 674,60	Картометрический метод	2,50	—
н14	—	—	361 969,05	2 162 742,10	Картометрический метод	2,50	—
н15	—	—	361 939,36	2 162 730,08	Картометрический метод	2,50	—
н16	—	—	361 903,43	2 162 712,87	Картометрический метод	2,50	—
н17	—	—	361 868,40	2 162 796,41	Картометрический метод	2,50	—
н18	—	—	361 766,89	2 162 735,50	Картометрический метод	2,50	—
н19	—	—	361 752,19	2 162 743,22	Картометрический метод	2,50	—
н20	—	—	361 718,58	2 162 732,70	Картометрический метод	2,50	—
н21	—	—	361 642,27	2 162 680,91	Картометрический метод	2,50	—
н22	—	—	361 512,05	2 162 577,98	Картометрический метод	2,50	—
н23	—	—	361 488,23	2 162 557,69	Картометрический метод	2,50	—
н24	—	—	361 462,43	2 162 534,53	Картометрический метод	2,50	—
н25	—	—	361 358,52	2 162 437,28	Картометрический метод	2,50	—
н26	—	—	361 426,40	2 162 358,99	Картометрический метод	2,50	—
н27	—	—	361 423,83	2 162 350,44	Картометрический метод	2,50	—
н28	—	—	361 439,94	2 162 341,34	Картометрический метод	2,50	—
н29	—	—	361 492,44	2 162 296,54	Картометрический метод	2,50	—
н30	—	—	361 584,86	2 162 170,52	Картометрический метод	2,50	—
н31	—	—	361 657,67	2 162 209,02	Картометрический метод	2,50	—
н32	—	—	361 773,19	2 162 261,53	Картометрический метод	2,50	—
н33	—	—	361 904,11	2 162 350,44	Картометрический метод	2,50	—
н1	—	—	361 921,61	2 162 374,95	Картометрический метод	2,50	—
3. Сведения о характерных точках части (частей) границы объекта							
1	**2**	**3**	**4**	**5**	**6**	**7**	**8**
—	—	—	—	—	—	—	—

ГРАФИЧЕСКОЕ ОПИСАНИЕ
местоположения границ населенных пунктов, территориальных зон, особо охраняемых природных территорий, зон с особыми условиями использования территории

1 Жилая зона (населённый пункт д. Малиновка)

(наименование объекта, местоположение границ которого описано (далее - объект)

Раздел 1

Сведения об объекте		
№ п/п	**Характеристики объекта**	**Описание характеристик**
1	**2**	**3**
1	Местоположение объекта	Рязанская область, м.о. Кораблинский, с/о Кипчаковский, д Малиновка
2	Площадь объекта ± величина погрешности определения площади (Р ± ΔР)	33 856 м² ± 64 м²
3	Иные характеристики объекта	Вид объекта реестра границ: Территориальная зона Реестровый номер: 62:06-7.18

Раздел 3

Сведения о местоположении измененных (уточненных) границ объекта							
1. Система координат МСК-62, зона 2							
2. Сведения о характерных точках границ объекта							
Обозначение характерных точек границы	**Существующие координаты, м**		**Измененные (уточненные) координаты, м**		**Метод определения координат характерной точки**	**Средняя квадратическая погрешность положения характерной точки (Mt), м**	**Описание обозначения точки на местности (при наличии)**
	X	**Y**	**X**	**Y**			
1	**2**	**3**	**4**	**5**	**6**	**7**	**8**
1							
1	357 794,88	2 161 060,11	—	—	—	—	—
2	357 802,94	2 161 083,36	—	—	—	—	—
3	357 808,48	2 161 102,66	—	—	—	—	—
4	357 790,91	2 161 114,23	—	—	—	—	—
5	357 766,60	2 161 125,51	—	—	—	—	—
6	357 760,88	2 161 151,62	—	—	—	—	—
7	357 755,92	2 161 188,12	—	—	—	—	—
8	357 751,14	2 161 218,60	—	—	—	—	—
9	357 737,67	2 161 229,69	—	—	—	—	—
10	357 726,18	2 161 249,60	—	—	—	—	—
11	357 727,39	2 161 282,34	—	—	—	—	—
12	357 753,65	2 161 271,93	—	—	—	—	—
13	357 770,11	2 161 267,86	—	—	—	—	—
14	357 784,35	2 161 269,26	—	—	—	—	—
15	357 795,67	2 161 283,25	—	—	—	—	—
16	357 804,48	2 161 300,30	—	—	—	—	—
17	357 812,87	2 161 317,92	—	—	—	—	—
18	357 795,52	2 161 327,23	—	—	—	—	—
19	357 721,30	2 161 348,24	—	—	—	—	—
20	357 664,60	2 161 365,04	—	—	—	—	—
21	357 626,79	2 161 360,84	—	—	—	—	—
22	357 621,51	2 161 354,24	—	—	—	—	—
23	357 717,57	2 161 093,42	—	—	—	—	—
24	357 789,80	2 161 062,07	—	—	—	—	—
1	357 794,88	2 161 060,11	—	—	—	—	—
ЗУ1							
н1	—	—	357 703,10	2 161 099,70	Картометрический метод	2,50	—
н2	—	—	357 789,80	2 161 062,07	Картометрический метод	2,50	—
н3	—	—	357 794,88	2 161 060,11	Картометрический метод	2,50	—
н4	—	—	357 802,94	2 161 083,36	Картометрический метод	2,50	—
н5	—	—	357 808,48	2 161 102,66	Картометрический метод	2,50	—
н6	—	—	357 790,91	2 161 114,23	Картометрический метод	2,50	—
н7	—	—	357 766,60	2 161 125,51	Картометрический метод	2,50	—
н8	—	—	357 760,88	2 161 151,62	Картометрический метод	2,50	—
н9	—	—	357 755,92	2 161 188,12	Картометрический метод	2,50	—
н10	—	—	357 751,14	2 161 218,60	Картометрический метод	2,50	—
н11	—	—	357 737,67	2 161 229,69	Картометрический метод	2,50	—

Раздел 3

Сведения о местоположении измененных (уточненных) границ объекта							
1	**2**	**3**	**4**	**5**	**6**	**7**	**8**
н12	—	—	357 726,18	2 161 249,60	Картометрический метод	2,50	—
н13	—	—	357 727,39	2 161 282,34	Картометрический метод	2,50	—
н14	—	—	357 753,65	2 161 271,93	Картометрический метод	2,50	—
н15	—	—	357 770,11	2 161 267,86	Картометрический метод	2,50	—
н16	—	—	357 784,35	2 161 269,26	Картометрический метод	2,50	—
н17	—	—	357 795,67	2 161 283,25	Картометрический метод	2,50	—
н18	—	—	357 804,48	2 161 300,30	Картометрический метод	2,50	—
н19	—	—	357 812,87	2 161 317,92	Картометрический метод	2,50	—
н20	—	—	357 795,52	2 161 327,23	Картометрический метод	2,50	—
н21	—	—	357 721,30	2 161 348,24	Картометрический метод	2,50	—
н22	—	—	357 664,60	2 161 365,04	Картометрический метод	2,50	—
н23	—	—	357 626,79	2 161 360,84	Картометрический метод	2,50	—
н24	—	—	357 621,51	2 161 354,24	Картометрический метод	2,50	—
н25	—	—	357 584,78	2 161 308,33	Картометрический метод	2,50	—
н26	—	—	357 603,69	2 161 254,42	Картометрический метод	2,50	—
н27	—	—	357 634,49	2 161 235,52	Картометрический метод	2,50	—
н28	—	—	357 652,69	2 161 230,62	Картометрический метод	2,50	—
н1	—	—	357 703,10	2 161 099,70	Картометрический метод	2,50	—
3. Сведения о характерных точках части (частей) границы объекта							
1	**2**	**3**	**4**	**5**	**6**	**7**	**8**
—	—	—	—	—	—	—	—

ГРАФИЧЕСКОЕ ОПИСАНИЕ
местоположения границ населенных пунктов, территориальных зон, особо охраняемых природных территорий, зон с особыми условиями использования территории

1 Жилая зона (населенный пункт д. Набережная)

(наименование объекта, местоположение границ которого описано (далее - объект)

Раздел 1

Сведения об объекте		
№ п/п	**Характеристики объекта**	**Описание характеристик**
1	**2**	**3**
1	Местоположение объекта	Рязанская область, м.о. Кораблинский, с/о Кипчаковский, д Набережная
2	Площадь объекта ± величина погрешности определения площади (Р ± ΔР)	102 419 м² ± 112 м²
3	Иные характеристики объекта	Вид объекта реестра границ: Территориальная зона Реестровый номер: 62:06-7.66

Раздел 3

Сведения о местоположении измененных (уточненных) границ объекта							
1. Система координат МСК-62 зона 2							
2. Сведения о характерных точках границ объекта							
Обозначение характерных точек границы	**Существующие координаты, м**		**Измененные (уточненные) координаты, м**		**Метод определения координат характерной точки**	**Средняя квадратическая погрешность положения характерной точки (Mt), м**	**Описание обозначения точки на местности (при наличии)**
	X	**Y**	**X**	**Y**			
1	**2**	**3**	**4**	**5**	**6**	**7**	**8**
1							
1	361 485,44	2 162 097,00	—	—	—	—	—
2	361 584,86	2 162 170,52	—	—	—	—	—
3	361 492,44	2 162 296,54	—	—	—	—	—
4	361 439,94	2 162 341,34	—	—	—	—	—
5	361 319,47	2 162 194,00	—	—	—	—	—
6	361 215,00	2 162 112,78	—	—	—	—	—
7	361 117,08	2 162 012,41	—	—	—	—	—
8	361 124,19	2 162 001,09	—	—	—	—	—
9	361 234,80	2 161 891,17	—	—	—	—	—
10	361 299,21	2 161 932,48	—	—	—	—	—
11	361 374,83	2 161 994,09	—	—	—	—	—
1	361 485,44	2 162 097,00	—	—	—	—	—
ЗУ1(1)							
н1	—	—	361 584,86	2 162 170,52	Картометрический метод	2,50	—
н2	—	—	361 492,44	2 162 296,54	Картометрический метод	2,50	—
н3	—	—	361 439,94	2 162 341,34	Картометрический метод	2,50	—
н4	—	—	361 423,83	2 162 350,44	Картометрический метод	2,50	—
н5	—	—	361 420,13	2 162 352,85	Картометрический метод	2,50	—
н6	—	—	361 397,58	2 162 330,76	Картометрический метод	2,50	—
н7	—	—	361 264,66	2 162 200,27	Картометрический метод	2,50	—
н8	—	—	361 105,28	2 162 031,19	Картометрический метод	2,50	—
н9	—	—	361 124,19	2 162 001,09	Картометрический метод	2,50	—
н10	—	—	361 234,80	2 161 891,17	Картометрический метод	2,50	—
н11	—	—	361 299,21	2 161 932,48	Картометрический метод	2,50	—
н12	—	—	361 374,83	2 161 994,09	Картометрический метод	2,50	—
н13	—	—	361 485,44	2 162 097,00	Картометрический метод	2,50	—
н1	—	—	361 584,86	2 162 170,52	Картометрический метод	2,50	—
3. Сведения о характерных точках части (частей) границы объекта							
1	**2**	**3**	**4**	**5**	**6**	**7**	**8**
—	—	—	—	—	—	—	—

ГРАФИЧЕСКОЕ ОПИСАНИЕ
местоположения границ населенных пунктов, территориальных зон, особо охраняемых природных территорий, зон с особыми условиями использования территории

1 Жилая зона (населенный пункт д. Приянки)

(наименование объекта, местоположение границ которого описано (далее - объект)

Раздел 1

Сведения об объекте		
№ п/п	**Характеристики объекта**	**Описание характеристик**
1	**2**	**3**
1	Местоположение объекта	Рязанская область, м.о. Кораблинский, с/о Кипчаковский, д Приянки
2	Площадь объекта ± величина погрешности определения площади (Р ± ΔР)	644 404 м² ± 281 м²
3	Иные характеристики объекта	Вид объекта реестра границ: Территориальная зона Реестровый номер: 62:06-7.67

Раздел 3

Сведения о местоположении измененных (уточненных) границ объекта							
1. Система координат МСК-62 зона 2							
2. Сведения о характерных точках границ объекта							
Обозначение характерных точек границы	**Существующие координаты, м**		**Измененные (уточненные) координаты, м**		**Метод определения координат характерной точки**	**Средняя квадратическая погрешность положения характерной точки (Mt), м**	**Описание обозначения точки на местности (при наличии)**
	X	**Y**	**X**	**Y**			
1	**2**	**3**	**4**	**5**	**6**	**7**	**8**
1							
1	357 120,82	2 159 313,03	—	—	—	—	—
2	357 168,09	2 159 393,50	—	—	—	—	—
3	357 189,73	2 159 425,59	—	—	—	—	—
4	357 201,53	2 159 440,74	—	—	—	—	—
5	357 219,74	2 159 459,68	—	—	—	—	—
6	357 240,99	2 159 476,59	—	—	—	—	—
7	357 262,95	2 159 488,54	—	—	—	—	—
8	357 292,74	2 159 498,94	—	—	—	—	—
9	357 333,50	2 159 503,90	—	—	—	—	—
10	357 361,33	2 159 506,66	—	—	—	—	—
11	357 396,35	2 159 508,78	—	—	—	—	—
12	357 406,55	2 159 563,73	—	—	—	—	—
13	357 395,41	2 159 622,66	—	—	—	—	—
14	357 359,87	2 159 691,60	—	—	—	—	—
15	357 334,67	2 159 712,61	—	—	—	—	—
16	357 286,36	2 159 725,91	—	—	—	—	—
17	357 244,35	2 159 723,11	—	—	—	—	—
18	357 217,75	2 159 724,51	—	—	—	—	—
19	357 192,55	2 159 750,41	—	—	—	—	—
20	357 177,84	2 159 757,41	—	—	—	—	—
21	357 161,04	2 159 752,16	—	—	—	—	—
22	357 141,79	2 159 746,91	—	—	—	—	—
23	357 125,69	2 159 754,26	—	—	—	—	—
24	357 118,33	2 159 770,37	—	—	—	—	—
25	357 114,48	2 159 780,17	—	—	—	—	—
26	357 099,43	2 159 793,12	—	—	—	—	—
27	357 091,73	2 159 782,97	—	—	—	—	—
28	357 077,38	2 159 742,71	—	—	—	—	—
29	357 038,52	2 159 647,15	—	—	—	—	—
30	356 989,51	2 159 532,33	—	—	—	—	—
31	356 953,46	2 159 480,87	—	—	—	—	—
32	356 899,90	2 159 412,61	—	—	—	—	—
33	356 845,99	2 159 358,35	—	—	—	—	—
34	356 872,95	2 159 332,80	—	—	—	—	—
35	356 911,10	2 159 292,19	—	—	—	—	—
36	356 931,41	2 159 254,03	—	—	—	—	—
37	356 928,26	2 159 238,98	—	—	—	—	—
38	356 913,90	2 159 231,63	—	—	—	—	—
39	356 885,90	2 159 237,23	—	—	—	—	—
40	356 871,52	2 159 227,80	—	—	—	—	—
41	356 863,86	2 159 236,50	—	—	—	—	—
42	356 846,40	2 159 221,81	—	—	—	—	—
43	356 852,70	2 159 215,44	—	—	—	—	—
44	356 822,18	2 159 195,40	—	—	—	—	—
45	356 942,24	2 159 083,55	—	—	—	—	—
46	356 964,46	2 159 103,14	—	—	—	—	—

Раздел 3

Сведения о местоположении измененных (уточненных) границ объекта							
1	**2**	**3**	**4**	**5**	**6**	**7**	**8**
47	356 999,22	2 159 134,97	—	—	—	—	—
48	357 021,93	2 159 158,92	—	—	—	—	—
49	357 036,01	2 159 175,19	—	—	—	—	—
50	357 048,04	2 159 193,19	—	—	—	—	—
51	357 061,44	2 159 215,87	—	—	—	—	—
1	357 120,82	2 159 313,03	—	—	—	—	—
ЗУ1							
н1	—	—	357 406,55	2 159 563,73	Картометрический метод	2,50	—
н2	—	—	357 395,41	2 159 622,66	Картометрический метод	2,50	—
н3	—	—	357 359,87	2 159 691,60	Картометрический метод	2,50	—
н4	—	—	357 334,67	2 159 712,61	Картометрический метод	2,50	—
н5	—	—	357 286,36	2 159 725,91	Картометрический метод	2,50	—
н6	—	—	357 244,35	2 159 723,11	Картометрический метод	2,50	—
н7	—	—	357 217,75	2 159 724,51	Картометрический метод	2,50	—
н8	—	—	357 192,55	2 159 750,41	Картометрический метод	2,50	—
н9	—	—	357 177,84	2 159 757,41	Картометрический метод	2,50	—
н10	—	—	357 161,04	2 159 752,16	Картометрический метод	2,50	—
н11	—	—	357 141,79	2 159 746,91	Картометрический метод	2,50	—
н12	—	—	357 125,69	2 159 754,26	Картометрический метод	2,50	—
н13	—	—	357 118,33	2 159 770,37	Картометрический метод	2,50	—
н14	—	—	357 114,48	2 159 780,17	Картометрический метод	2,50	—
н15	—	—	357 099,43	2 159 793,12	Картометрический метод	2,50	—
н16	—	—	357 091,73	2 159 782,97	Картометрический метод	2,50	—
н17	—	—	357 077,38	2 159 742,71	Картометрический метод	2,50	—
н18	—	—	357 038,52	2 159 647,15	Картометрический метод	2,50	—
н19	—	—	356 989,51	2 159 532,33	Картометрический метод	2,50	—
н20	—	—	356 953,46	2 159 480,87	Картометрический метод	2,50	—
н21	—	—	356 899,90	2 159 412,61	Картометрический метод	2,50	—
н22	—	—	356 845,99	2 159 358,35	Картометрический метод	2,50	—
н23	—	—	356 872,95	2 159 332,80	Картометрический метод	2,50	—
н24	—	—	356 911,10	2 159 292,19	Картометрический метод	2,50	—
н25	—	—	356 931,41	2 159 254,03	Картометрический метод	2,50	—

Раздел 3

Сведения о местоположении измененных (уточненных) границ объекта							
1	2	3	4	5	6	7	8
н26	—	—	356 928,26	2 159 238,98	Картометрический метод	2,50	—
н27	—	—	356 913,90	2 159 231,63	Картометрический метод	2,50	—
н28	—	—	356 885,90	2 159 237,23	Картометрический метод	2,50	—
н29	—	—	356 871,52	2 159 227,80	Картометрический метод	2,50	—
н30	—	—	356 863,86	2 159 236,50	Картометрический метод	2,50	—
н31	—	—	356 846,40	2 159 221,81	Картометрический метод	2,50	—
н32	—	—	356 852,70	2 159 215,44	Картометрический метод	2,50	—
н33	—	—	356 822,18	2 159 195,40	Картометрический метод	2,50	—
н34	—	—	356 942,24	2 159 083,55	Картометрический метод	2,50	—
н35	—	—	356 932,97	2 159 075,37	Картометрический метод	2,50	—
н36	—	—	356 921,17	2 159 066,85	Картометрический метод	2,50	—
н37	—	—	356 795,82	2 159 178,80	Картометрический метод	2,50	—
н38	—	—	356 718,92	2 159 130,81	Картометрический метод	2,50	—
н39	—	—	356 611,11	2 159 067,81	Картометрический метод	2,50	—
н40	—	—	356 529,19	2 158 994,99	Картометрический метод	2,50	—
н41	—	—	356 443,78	2 158 912,38	Картометрический метод	2,50	—
н42	—	—	356 410,17	2 158 894,88	Картометрический метод	2,50	—
н43	—	—	356 342,26	2 158 812,27	Картометрический метод	2,50	—
н44	—	—	356 305,16	2 158 763,26	Картометрический метод	2,50	—
н45	—	—	356 271,55	2 158 698,15	Картометрический метод	2,50	—
н46	—	—	356 277,85	2 158 667,34	Картометрический метод	2,50	—
н47	—	—	356 329,77	2 158 599,52	Картометрический метод	2,50	—
н48	—	—	356 344,41	2 158 583,67	Картометрический метод	2,50	—
н49	—	—	356 351,51	2 158 575,96	Картометрический метод	2,50	—
н50	—	—	356 358,61	2 158 568,26	Картометрический метод	2,50	—
н51	—	—	356 524,99	2 158 684,85	Картометрический метод	2,50	—
н52	—	—	356 687,42	2 158 810,86	Картометрический метод	2,50	—
н53	—	—	356 709,12	2 158 780,76	Картометрический метод	2,50	—
н54	—	—	356 763,03	2 158 814,37	Картометрический метод	2,50	—

Раздел 3

Сведения о местоположении измененных (уточненных) границ объекта							
1	2	3	4	5	6	7	8
н55	—	—	357 003,17	2 158 998,49	Картометрический метод	2,50	—
н56	—	—	357 023,01	2 158 951,02	Картометрический метод	2,50	—
н57	—	—	357 072,48	2 158 979,59	Картометрический метод	2,50	—
н58	—	—	357 112,38	2 158 920,08	Картометрический метод	2,50	—
н59	—	—	357 152,99	2 158 843,07	Картометрический метод	2,50	—
н60	—	—	357 206,90	2 158 873,17	Картометрический метод	2,50	—
н61	—	—	357 213,90	2 158 905,38	Картометрический метод	2,50	—
н62	—	—	357 233,50	2 158 922,18	Картометрический метод	2,50	—
н63	—	—	357 247,51	2 158 925,68	Картометрический метод	2,50	—
н64	—	—	357 268,51	2 158 923,58	Картометрический метод	2,50	—
н65	—	—	357 275,51	2 158 943,19	Картометрический метод	2,50	—
н66	—	—	357 285,31	2 158 969,09	Картометрический метод	2,50	—
н67	—	—	357 309,11	2 158 973,99	Картометрический метод	2,50	—
н68	—	—	357 337,12	2 158 971,89	Картометрический метод	2,50	—
н69	—	—	357 351,12	2 158 987,99	Картометрический метод	2,50	—
н70	—	—	357 361,62	2 159 002,69	Картометрический метод	2,50	—
н71	—	—	357 384,03	2 159 016,70	Картометрический метод	2,50	—
н72	—	—	357 397,33	2 159 043,30	Картометрический метод	2,50	—
н73	—	—	357 406,43	2 159 063,60	Картометрический метод	2,50	—
н74	—	—	357 395,93	2 159 076,91	Картометрический метод	2,50	—
н75	—	—	357 375,63	2 159 077,61	Картометрический метод	2,50	—
н76	—	—	357 357,42	2 159 070,61	Картометрический метод	2,50	—
н77	—	—	357 343,42	2 159 074,81	Картометрический метод	2,50	—
н78	—	—	357 337,82	2 159 086,01	Картометрический метод	2,50	—
н79	—	—	357 343,42	2 159 097,21	Картометрический метод	2,50	—
н80	—	—	357 356,02	2 159 128,01	Картометрический метод	2,50	—
н81	—	—	357 349,02	2 159 143,42	Картометрический метод	2,50	—
н82	—	—	357 343,42	2 159 162,32	Картометрический метод	2,50	—
н83	—	—	357 353,22	2 159 177,02	Картометрический метод	2,50	—

Раздел 3

Сведения о местоположении измененных (уточненных) границ объекта							
1	2	3	4	5	6	7	8
н84	—	—	357 367,22	2 159 197,33	Картометрический метод	2,50	—
н85	—	—	357 364,77	2 159 212,73	Картометрический метод	2,50	—
н86	—	—	357 520,73	2 159 288,07	Картометрический метод	2,50	—
н87	—	—	357 639,58	2 159 349,67	Картометрический метод	2,50	—
н88	—	—	357 670,88	2 159 364,49	Картометрический метод	2,50	—
н89	—	—	357 700,33	2 159 378,35	Картометрический метод	2,50	—
н90	—	—	357 728,68	2 159 391,70	Картометрический метод	2,50	—
н91	—	—	357 794,23	2 159 422,63	Картометрический метод	2,50	—
н92	—	—	357 814,60	2 159 432,35	Картометрический метод	2,50	—
н93	—	—	357 857,97	2 159 452,84	Картометрический метод	2,50	—
н94	—	—	357 877,81	2 159 462,23	Картометрический метод	2,50	—
н95	—	—	357 942,54	2 159 475,86	Картометрический метод	2,50	—
н96	—	—	357 940,96	2 159 512,08	Картометрический метод	2,50	—
н97	—	—	357 939,20	2 159 525,16	Картометрический метод	2,50	—
н98	—	—	357 938,36	2 159 531,41	Картометрический метод	2,50	—
н99	—	—	357 936,89	2 159 542,26	Картометрический метод	2,50	—
н100	—	—	357 898,79	2 159 530,91	Картометрический метод	2,50	—
н101	—	—	357 895,27	2 159 529,86	Картометрический метод	2,50	—
н102	—	—	357 675,00	2 159 527,20	Картометрический метод	2,50	—
н103	—	—	357 593,61	2 159 520,79	Картометрический метод	2,50	—
н104	—	—	357 586,43	2 159 585,89	Картометрический метод	2,50	—
н105	—	—	357 576,27	2 159 632,86	Картометрический метод	2,50	—
н106	—	—	357 562,69	2 159 653,47	Картометрический метод	2,50	—
н107	—	—	357 539,47	2 159 668,05	Картометрический метод	2,50	—
н108	—	—	357 533,85	2 159 693,42	Картометрический метод	2,50	—
н109	—	—	357 506,35	2 159 693,55	Картометрический метод	2,50	—
н110	—	—	357 463,37	2 159 694,09	Картометрический метод	2,50	—
н111	—	—	357 439,43	2 159 693,94	Картометрический метод	2,50	—
н112	—	—	357 420,65	2 159 689,57	Картометрический метод	2,50	—

Раздел 3

Сведения о местоположении измененных (уточненных) границ объекта							
1	**2**	**3**	**4**	**5**	**6**	**7**	**8**
н113	—	—	357 422,65	2 159 685,08	Картометрический метод	2,50	—
н114	—	—	357 437,30	2 159 650,88	Картометрический метод	2,50	—
н115	—	—	357 441,66	2 159 623,45	Картометрический метод	2,50	—
н116	—	—	357 448,71	2 159 591,88	Картометрический метод	2,50	—
н117	—	—	357 455,42	2 159 549,76	Картометрический метод	2,50	—
н118	—	—	357 463,49	2 159 512,04	Картометрический метод	2,50	—
н119	—	—	357 396,35	2 159 508,78	Картометрический метод	2,50	—
н1	—	—	357 406,55	2 159 563,73	Картометрический метод	2,50	—
3. Сведения о характерных точках части (частей) границы объекта							
1	**2**	**3**	**4**	**5**	**6**	**7**	**8**
—	—	—	—	—	—	—	—

ГРАФИЧЕСКОЕ ОПИСАНИЕ
местоположения границ населенных пунктов, территориальных зон, особо охраняемых природных территорий, зон с особыми условиями использования территории

1 Жилая зона (населенный пункт д. Сосновка)

(наименование объекта, местоположение границ которого описано (далее - объект)

Раздел 1

Сведения об объекте		
№ п/п	**Характеристики объекта**	**Описание характеристик**
1	**2**	**3**
1	Местоположение объекта	Рязанская область, м.о. Кораблинский, с/о Кипчаковский, д Сосновка
2	Площадь объекта ± величина погрешности определения площади (Р ± ΔР)	223 731 м² ± 166 м²
3	Иные характеристики объекта	Вид объекта реестра границ: Территориальная зона Реестровый номер: 62:06-7.74

Раздел 3

Сведения о местоположении измененных (уточненных) границ объекта							
1. Система координат МСК-62 зона 2							
2. Сведения о характерных точках границ объекта							
Обозначение характерных точек границы	**Существующие координаты, м**		**Измененные (уточненные) координаты, м**		**Метод определения координат характерной точки**	**Средняя квадратическая погрешность положения характерной точки (Mt), м**	**Описание обозначения точки на местности (при наличии)**
	X	**Y**	**X**	**Y**			
1	**2**	**3**	**4**	**5**	**6**	**7**	**8**
1							
1	359 706,83	2 162 764,21	—	—	—	—	—
2	359 592,01	2 163 025,35	—	—	—	—	—
3	359 573,79	2 163 073,66	—	—	—	—	—
4	359 579,40	2 163 101,67	—	—	—	—	—
5	359 592,81	2 163 130,93	—	—	—	—	—
6	359 594,80	2 163 135,27	—	—	—	—	—
7	359 492,87	2 163 236,18	—	—	—	—	—
8	359 493,23	2 163 210,94	—	—	—	—	—
9	359 489,69	2 163 184,20	—	—	—	—	—
10	359 422,95	2 163 067,01	—	—	—	—	—
11	359 423,43	2 163 066,70	—	—	—	—	—
12	359 472,50	2 163 036,18	—	—	—	—	—
13	359 455,98	2 163 008,79	—	—	—	—	—
14	359 407,98	2 163 040,73	—	—	—	—	—
15	359 370,79	2 162 974,59	—	—	—	—	—
16	359 250,20	2 162 783,82	—	—	—	—	—
17	359 248,47	2 162 777,71	—	—	—	—	—
18	359 250,13	2 162 776,26	—	—	—	—	—
19	359 255,50	2 162 778,30	—	—	—	—	—
20	359 267,93	2 162 790,83	—	—	—	—	—
21	359 272,84	2 162 785,82	—	—	—	—	—
22	359 266,46	2 162 777,25	—	—	—	—	—
23	359 264,41	2 162 770,77	—	—	—	—	—
24	359 265,54	2 162 762,78	—	—	—	—	—
25	359 279,90	2 162 750,18	—	—	—	—	—
26	359 313,84	2 162 723,51	—	—	—	—	—
27	359 441,18	2 162 902,85	—	—	—	—	—
28	359 514,24	2 162 908,44	—	—	—	—	—
29	359 646,79	2 162 727,31	—	—	—	—	—
1	359 706,83	2 162 764,21	—	—	—	—	—
ЗУ1							
н1	—	—	359 706,83	2 162 764,21	Картометрический метод	2,50	—
н27	—	—	359 646,79	2 162 727,31	Картометрический метод	2,50	—
н26	—	—	359 514,24	2 162 908,44	Картометрический метод	2,50	—
н25	—	—	359 441,18	2 162 902,85	Картометрический метод	2,50	—
н24	—	—	359 313,84	2 162 723,51	Картометрический метод	2,50	—
н23	—	—	359 351,09	2 162 696,70	Картометрический метод	2,50	—
н22	—	—	359 341,36	2 162 688,25	Картометрический метод	2,50	—
н21	—	—	359 317,03	2 162 706,80	Картометрический метод	2,50	—

Раздел 3

Сведения о местоположении измененных (уточненных) границ объекта							
1	**2**	**3**	**4**	**5**	**6**	**7**	**8**
н20	—	—	359 033,16	2 162 916,10	Картометрический метод	2,50	—
н19	—	—	359 039,77	2 162 927,41	Картометрический метод	2,50	—
н18	—	—	359 078,09	2 162 992,95	Картометрический метод	2,50	—
н17	—	—	359 103,37	2 163 033,21	Картометрический метод	2,50	—
н16	—	—	359 121,14	2 163 061,53	Картометрический метод	2,50	—
н15	—	—	359 153,90	2 163 113,74	Картометрический метод	2,50	—
н14	—	—	359 138,50	2 163 123,89	Картометрический метод	2,50	—
н13	—	—	359 286,22	2 163 330,07	Картометрический метод	2,50	—
н12	—	—	359 287,40	2 163 349,80	Картометрический метод	2,50	—
н11	—	—	359 316,95	2 163 346,02	Картометрический метод	2,50	—
н10	—	—	359 375,16	2 163 325,23	Картометрический метод	2,50	—
н9	—	—	359 489,26	2 163 239,76	Картометрический метод	2,50	—
н8	—	—	359 492,87	2 163 235,92	Картометрический метод	2,50	—
н7	—	—	359 511,67	2 163 215,95	Картометрический метод	2,50	—
н6	—	—	359 594,80	2 163 135,27	Картометрический метод	2,50	—
н5	—	—	359 592,81	2 163 130,93	Картометрический метод	2,50	—
н4	—	—	359 579,40	2 163 101,67	Картометрический метод	2,50	—
н3	—	—	359 573,79	2 163 073,66	Картометрический метод	2,50	—
н2	—	—	359 592,01	2 163 025,35	Картометрический метод	2,50	—
н1	—	—	359 706,83	2 162 764,21	Картометрический метод	2,50	—
Внутренний контур 1 из 1							
н28	—	—	359 472,50	2 163 036,18	Картометрический метод	2,50	—
н29	—	—	359 423,43	2 163 066,70	Картометрический метод	2,50	—
н30	—	—	359 407,98	2 163 040,73	Картометрический метод	2,50	—
н31	—	—	359 455,98	2 163 008,79	Картометрический метод	2,50	—
н28	—	—	359 472,50	2 163 036,18	Картометрический метод	2,50	—
3. Сведения о характерных точках части (частей) границы объекта							
1	**2**	**3**	**4**	**5**	**6**	**7**	**8**
—	—	—	—	—	—	—	—

ГРАФИЧЕСКОЕ ОПИСАНИЕ
местоположения границ населенных пунктов, территориальных зон, особо охраняемых природных территорий, зон с особыми условиями использования территории

1 Жилая зона (населенный пункт д. Хомутск)

(наименование объекта, местоположение границ которого описано (далее - объект)

Раздел 1

Сведения об объекте		
№ п/п	**Характеристики объекта**	**Описание характеристик**
1	**2**	**3**
1	Местоположение объекта	Рязанская область, м.о. Кораблинский, с/о Кипчаковский, д Хомутск
2	Площадь объекта ± величина погрешности определения площади (Р ± ΔР)	357 224 м² ± 209 м²
3	Иные характеристики объекта	Вид объекта реестра границ: Территориальная зона Реестровый номер: 62:06-7.19

Раздел 3

Сведения о местоположении измененных (уточненных) границ объекта							
1. Система координат МСК-62 зона 2							
2. Сведения о характерных точках границ объекта							
Обозначение характерных точек границы	**Существующие координаты, м**		**Измененные (уточненные) координаты, м**		**Метод определения координат характерной точки**	**Средняя квадратическая погрешность положения характерной точки (Mt), м**	**Описание обозначения точки на местности (при наличии)**
	X	**Y**	**X**	**Y**			
1	**2**	**3**	**4**	**5**	**6**	**7**	**8**
1							
1	358 162,61	2 160 992,75	—	—	—	—	—
2	358 138,19	2 160 944,29	—	—	—	—	—
3	358 114,40	2 160 916,21	—	—	—	—	—
4	358 082,98	2 160 870,87	—	—	—	—	—
5	358 060,56	2 160 829,39	—	—	—	—	—
6	358 030,70	2 160 774,81	—	—	—	—	—
7	358 011,50	2 160 728,46	—	—	—	—	—
8	357 987,99	2 160 622,26	—	—	—	—	—
9	357 978,05	2 160 568,20	—	—	—	—	—
10	357 963,80	2 160 516,01	—	—	—	—	—
11	357 953,67	2 160 469,90	—	—	—	—	—
12	357 951,07	2 160 434,70	—	—	—	—	—
13	358 035,12	2 160 422,07	—	—	—	—	—
14	358 083,11	2 160 435,69	—	—	—	—	—
15	358 103,57	2 160 454,91	—	—	—	—	—
16	358 111,78	2 160 473,79	—	—	—	—	—
17	358 132,48	2 160 510,15	—	—	—	—	—
18	358 165,76	2 160 544,86	—	—	—	—	—
19	358 202,65	2 160 678,95	—	—	—	—	—
20	358 226,43	2 160 769,96	—	—	—	—	—
21	358 260,02	2 160 843,24	—	—	—	—	—
22	358 299,44	2 160 842,34	—	—	—	—	—
23	358 328,82	2 160 843,25	—	—	—	—	—
24	358 344,15	2 160 836,78	—	—	—	—	—
25	358 345,49	2 160 919,34	—	—	—	—	—
26	358 346,80	2 160 990,79	—	—	—	—	—
27	358 279,75	2 161 000,99	—	—	—	—	—
28	358 233,15	2 161 006,95	—	—	—	—	—
29	358 168,27	2 161 021,13	—	—	—	—	—
30	358 165,93	2 161 016,27	—	—	—	—	—
31	358 156,16	2 160 996,00	—	—	—	—	—
1	358 162,61	2 160 992,75	—	—	—	—	—
ЗУ1							
н1	—	—	358 360,65	2 161 221,51	Картометрический метод	2,50	—
н97	—	—	358 362,31	2 161 209,88	Картометрический метод	2,50	—
н96	—	—	358 328,28	2 161 208,94	Картометрический метод	2,50	—
н95	—	—	358 359,63	2 161 114,76	Картометрический метод	2,50	—
н94	—	—	358 363,37	2 161 092,52	Картометрический метод	2,50	—
н93	—	—	358 364,02	2 161 074,99	Картометрический метод	2,50	—
н92	—	—	358 364,24	2 161 067,64	Картометрический метод	2,50	—

Раздел 3

Сведения о местоположении измененных (уточненных) границ объекта							
1	**2**	**3**	**4**	**5**	**6**	**7**	**8**
н91	—	—	358 382,30	2 161 069,93	Картометрический метод	2,50	—
н90	—	—	358 646,16	2 161 096,90	Картометрический метод	2,50	—
н89	—	—	358 588,04	2 161 033,88	Картометрический метод	2,50	—
н88	—	—	358 576,94	2 160 995,40	Картометрический метод	2,50	—
н87	—	—	358 574,75	2 160 917,81	Картометрический метод	2,50	—
н86	—	—	358 571,95	2 160 860,95	Картометрический метод	2,50	—
н85	—	—	358 557,24	2 160 839,95	Картометрический метод	2,50	—
н84	—	—	358 529,58	2 160 832,26	Картометрический метод	2,50	—
н83	—	—	358 461,84	2 160 831,94	Картометрический метод	2,50	—
н82	—	—	358 447,30	2 160 831,59	Картометрический метод	2,50	—
н81	—	—	358 362,03	2 160 829,47	Картометрический метод	2,50	—
н80	—	—	358 361,55	2 160 829,46	Картометрический метод	2,50	—
н79	—	—	358 344,15	2 160 836,78	Картометрический метод	2,50	—
н85	—	—	358 342,04	2 160 837,69	Картометрический метод	2,50	—
н84	—	—	358 332,98	2 160 841,50	Картометрический метод	2,50	—
н76	—	—	358 328,82	2 160 843,25	Картометрический метод	2,50	—
н75	—	—	358 299,44	2 160 842,34	Картометрический метод	2,50	—
н74	—	—	358 260,02	2 160 843,24	Картометрический метод	2,50	—
н73	—	—	358 226,43	2 160 769,96	Картометрический метод	2,50	—
н79	—	—	358 218,52	2 160 739,69	Картометрический метод	2,50	—
н78	—	—	358 217,19	2 160 734,61	Картометрический метод	2,50	—
н70	—	—	358 202,65	2 160 678,95	Картометрический метод	2,50	—
н69	—	—	358 165,76	2 160 544,86	Картометрический метод	2,50	—
н68	—	—	358 132,48	2 160 510,15	Картометрический метод	2,50	—
н67	—	—	358 111,78	2 160 473,79	Картометрический метод	2,50	—
н66	—	—	358 103,57	2 160 454,91	Картометрический метод	2,50	—
н65	—	—	358 083,11	2 160 435,69	Картометрический метод	2,50	—
н64	—	—	358 141,88	2 160 452,37	Картометрический метод	2,50	—
н63	—	—	358 138,69	2 160 432,75	Картометрический метод	2,50	—

Раздел 3

Сведения о местоположении измененных (уточненных) границ объекта							
1	**2**	**3**	**4**	**5**	**6**	**7**	**8**
н62	—	—	358 137,86	2 160 427,64	Картометрический метод	2,50	—
н61	—	—	358 024,81	2 160 397,85	Картометрический метод	2,50	—
н60	—	—	358 018,96	2 160 399,57	Картометрический метод	2,50	—
н59	—	—	358 013,60	2 160 400,99	Картометрический метод	2,50	—
н58	—	—	357 973,69	2 160 394,69	Картометрический метод	2,50	—
н57	—	—	357 936,39	2 160 379,77	Картометрический метод	2,50	—
н56	—	—	357 935,19	2 160 379,29	Картометрический метод	2,50	—
н55	—	—	357 913,99	2 160 343,19	Картометрический метод	2,50	—
н54	—	—	357 909,43	2 160 335,48	Картометрический метод	2,50	—
н53	—	—	357 907,77	2 160 332,60	Картометрический метод	2,50	—
н52	—	—	357 877,86	2 160 284,09	Картометрический метод	2,50	—
н51	—	—	357 815,68	2 160 199,31	Картометрический метод	2,50	—
н50	—	—	357 796,97	2 160 178,58	Картометрический метод	2,50	—
н49	—	—	357 748,80	2 160 232,70	Картометрический метод	2,50	—
н48	—	—	357 754,45	2 160 236,91	Картометрический метод	2,50	—
н47	—	—	357 766,25	2 160 252,24	Картометрический метод	2,50	—
н46	—	—	357 773,49	2 160 268,70	Картометрический метод	2,50	—
н45	—	—	357 781,57	2 160 278,05	Картометрический метод	2,50	—
н44	—	—	357 788,77	2 160 289,47	Картометрический метод	2,50	—
н43	—	—	357 792,86	2 160 299,18	Картометрический метод	2,50	—
н42	—	—	357 792,81	2 160 306,59	Картометрический метод	2,50	—
н41	—	—	357 791,92	2 160 315,03	Картометрический метод	2,50	—
н40	—	—	357 792,04	2 160 324,83	Картометрический метод	2,50	—
н39	—	—	357 792,51	2 160 332,53	Картометрический метод	2,50	—
н38	—	—	357 798,25	2 160 340,72	Картометрический метод	2,50	—
н37	—	—	357 799,50	2 160 348,72	Картометрический метод	2,50	—
н36	—	—	357 798,10	2 160 356,87	Картометрический метод	2,50	—
н35	—	—	357 798,58	2 160 364,30	Картометрический метод	2,50	—
н34	—	—	357 800,67	2 160 371,27	Картометрический метод	2,50	—

Раздел 3

Сведения о местоположении измененных (уточненных) границ объекта							
1	**2**	**3**	**4**	**5**	**6**	**7**	**8**
н33	—	—	357 803,93	2 160 378,69	Картометрический метод	2,50	—
н32	—	—	357 807,78	2 160 390,77	Картометрический метод	2,50	—
н31	—	—	357 812,19	2 160 419,24	Картометрический метод	2,50	—
н30	—	—	357 832,15	2 160 472,15	Картометрический метод	2,50	—
н29	—	—	357 843,47	2 160 526,31	Картометрический метод	2,50	—
н28	—	—	357 888,45	2 160 693,03	Картометрический метод	2,50	—
н27	—	—	357 892,50	2 160 709,63	Картометрический метод	2,50	—
н26	—	—	357 909,62	2 160 768,92	Картометрический метод	2,50	—
н25	—	—	357 925,08	2 160 806,19	Картометрический метод	2,50	—
н24	—	—	358 117,23	2 160 943,22	Картометрический метод	2,50	—
н29	—	—	358 155,27	2 161 002,37	Картометрический метод	2,50	—
н22	—	—	358 168,33	2 161 022,69	Картометрический метод	2,50	—
н27	—	—	358 170,84	2 161 029,31	Картометрический метод	2,50	—
н21	—	—	358 178,14	2 161 048,59	Картометрический метод	2,50	—
н20	—	—	358 178,83	2 161 138,91	Картометрический метод	2,50	—
н19	—	—	358 177,43	2 161 202,63	Картометрический метод	2,50	—
н18	—	—	358 183,74	2 161 270,53	Картометрический метод	2,50	—
н17	—	—	358 175,34	2 161 323,04	Картометрический метод	2,50	—
н16	—	—	358 152,58	2 161 417,20	Картометрический метод	2,50	—
н15	—	—	358 125,63	2 161 519,76	Картометрический метод	2,50	—
н14	—	—	358 125,54	2 161 544,37	Картометрический метод	2,50	—
н13	—	—	358 139,42	2 161 543,93	Картометрический метод	2,50	—
н12	—	—	358 172,99	2 161 542,86	Картометрический метод	2,50	—
н11	—	—	358 175,91	2 161 542,78	Картометрический метод	2,50	—
н10	—	—	358 160,72	2 161 583,92	Картометрический метод	2,50	—
н9	—	—	358 150,18	2 161 603,81	Картометрический метод	2,50	—
н8	—	—	358 158,13	2 161 608,02	Картометрический метод	2,50	—
н7	—	—	358 166,08	2 161 612,23	Картометрический метод	2,50	—
н6	—	—	358 177,18	2 161 591,28	Картометрический метод	2,50	—

Раздел 3

Сведения о местоположении измененных (уточненных) границ объекта							
1	**2**	**3**	**4**	**5**	**6**	**7**	**8**
н5	—	—	358 195,03	2 161 542,99	Картометрический метод	2,50	—
н4	—	—	358 342,60	2 161 542,51	Картометрический метод	2,50	—
н3	—	—	358 343,50	2 161 435,32	Картометрический метод	2,50	—
н2	—	—	358 343,73	2 161 388,14	Картометрический метод	2,50	—
н1	—	—	358 360,65	2 161 221,51	Картометрический метод	2,50	—
Внутренний контур 1 из 1							
н98	—	—	358 035,12	2 160 422,07	Картометрический метод	2,50	—
н99	—	—	357 951,07	2 160 434,70	Картометрический метод	2,50	—
н100	—	—	357 965,97	2 160 403,04	Картометрический метод	2,50	—
н101	—	—	357 971,30	2 160 405,48	Картометрический метод	2,50	—
н102	—	—	357 989,49	2 160 410,89	Картометрический метод	2,50	—
н103	—	—	358 005,33	2 160 414,91	Картометрический метод	2,50	—
н104	—	—	358 029,24	2 160 420,40	Картометрический метод	2,50	—
н98	—	—	358 035,12	2 160 422,07	Картометрический метод	2,50	—
3. Сведения о характерных точках части (частей) границы объекта							
1	**2**	**3**	**4**	**5**	**6**	**7**	**8**
—	—	—	—	—	—	—	—

ГРАФИЧЕСКОЕ ОПИСАНИЕ
местоположения границ населенных пунктов, территориальных зон, особо охраняемых природных территорий, зон с особыми условиями использования территории

2.1 Многофункциональная общественно-деловая зона (населённый пункт п. Ибердский)

(наименование объекта, местоположение границ которого описано (далее - объект)

Раздел 1

Сведения об объекте		
№ п/п	**Характеристики объекта**	**Описание характеристик**
1	**2**	**3**
1	Местоположение объекта	Рязанская область, м.о. Кораблинский, с/о Кипчаковский, п Ибердский
2	Площадь объекта ± величина погрешности определения площади (Р ± ΔР)	5 273 м² ± 31 м²
3	Иные характеристики объекта	Вид объекта реестра границ: Территориальная зона Реестровый номер: 62:06-7.22

Раздел 3

Сведения о местоположении измененных (уточненных) границ объекта							
1. Система координат МСК-62 зона 2							
2. Сведения о характерных точках границ объекта							
Обозначение характерных точек границы	**Существующие координаты, м**		**Измененные (уточненные) координаты, м**		**Метод определения координат характерной точки**	**Средняя квадратическая погрешность положения характерной точки (Mt), м**	**Описание обозначения точки на местности (при наличии)**
	X	**Y**	**X**	**Y**			
1	**2**	**3**	**4**	**5**	**6**	**7**	**8**
1							
1	357 860,24	2 167 770,74	—	—	—	—	—
2	357 851,51	2 167 798,62	—	—	—	—	—
3	357 809,84	2 167 853,01	—	—	—	—	—
4	357 771,66	2 167 836,61	—	—	—	—	—
5	357 810,19	2 167 747,97	—	—	—	—	—
1	357 860,24	2 167 770,74	—	—	—	—	—
ЗУ1(1)							
н1	—	—	358 086,86	2 167 825,00	Картометрический метод	2,50	—
н2	—	—	358 075,30	2 167 838,59	Картометрический метод	2,50	—
н3	—	—	358 062,19	2 167 827,70	Картометрический метод	2,50	—
н4	—	—	358 061,30	2 167 826,95	Картометрический метод	2,50	—
н5	—	—	358 066,21	2 167 821,18	Картометрический метод	2,50	—
н6	—	—	358 072,87	2 167 813,36	Картометрический метод	2,50	—
н1	—	—	358 086,86	2 167 825,00	Картометрический метод	2,50	—
ЗУ1(2)							
н7	—	—	357 859,65	2 167 770,47	Картометрический метод	2,50	—
н8	—	—	357 851,51	2 167 798,62	Картометрический метод	2,50	—
н9	—	—	357 809,11	2 167 852,70	Картометрический метод	2,50	—
н10	—	—	357 771,66	2 167 836,61	Картометрический метод	2,50	—
н11	—	—	357 810,19	2 167 747,97	Картометрический метод	2,50	—
н7	—	—	357 859,65	2 167 770,47	Картометрический метод	2,50	—
3. Сведения о характерных точках части (частей) границы объекта							
1	**2**	**3**	**4**	**5**	**6**	**7**	**8**
—	—	—	—	—	—	—	—

ГРАФИЧЕСКОЕ ОПИСАНИЕ
местоположения границ населенных пунктов, территориальных зон, особо охраняемых природных территорий, зон с особыми условиями использования территории

2.1 Многофункциональная общественно-деловая зона (населённый пункт с. Княжое)

(наименование объекта, местоположение границ которого описано (далее - объект)

Раздел 1

Сведения об объекте		
№ п/п	**Характеристики объекта**	**Описание характеристик**
1	**2**	**3**
1	Местоположение объекта	Рязанская область, м.о. Кораблинский, с/о Кипчаковский, с Княжое
2	Площадь объекта ± величина погрешности определения площади (Р ± ΔР)	1 585 м² ± 18 м²
3	Иные характеристики объекта	Вид объекта реестра границ: Территориальная зона Реестровый номер: 62:06-7.52

Раздел 3

Сведения о местоположении измененных (уточненных) границ объекта							
1. Система координат МСК-62 зона 2							
2. Сведения о характерных точках границ объекта							
Обозначение характерных точек границы	**Существующие координаты, м**		**Измененные (уточненные) координаты, м**		**Метод определения координат характерной точки**	**Средняя квадратическая погрешность положения характерной точки (Mt), м**	**Описание обозначения точки на местности (при наличии)**
	X	**Y**	**X**	**Y**			
1	**2**	**3**	**4**	**5**	**6**	**7**	**8**
1							
1	362 448,14	2 164 648,94	—	—	—	—	—
2	362 424,61	2 164 674,37	—	—	—	—	—
3	362 392,68	2 164 648,94	—	—	—	—	—
4	362 416,88	2 164 623,88	—	—	—	—	—
1	362 448,14	2 164 648,94	—	—	—	—	—
ЗУ1(1)							
н1	—	—	362 416,88	2 164 623,88	Картометрический метод	2,50	—
н2	—	—	362 448,14	2 164 648,94	Картометрический метод	2,50	—
н3	—	—	362 424,61	2 164 674,37	Картометрический метод	2,50	—
н4	—	—	362 392,68	2 164 648,94	Картометрический метод	2,50	—
н1	—	—	362 416,88	2 164 623,88	Картометрический метод	2,50	—
ЗУ1(2)							
н5	—	—	362 440,14	2 164 192,68	Картометрический метод	2,50	—
н6	—	—	362 437,37	2 164 197,60	Картометрический метод	2,50	—
н7	—	—	362 434,07	2 164 203,46	Картометрический метод	2,50	—
н8	—	—	362 422,26	2 164 196,84	Картометрический метод	2,50	—
н9	—	—	362 424,13	2 164 193,29	Картометрический метод	2,50	—
н10	—	—	362 421,67	2 164 192,07	Картометрический метод	2,50	—
н11	—	—	362 422,80	2 164 190,35	Картометрический метод	2,50	—
н12	—	—	362 424,42	2 164 187,89	Картометрический метод	2,50	—
н13	—	—	362 426,38	2 164 189,24	Картометрический метод	2,50	—
н14	—	—	362 428,62	2 164 185,61	Картометрический метод	2,50	—
н5	—	—	362 440,14	2 164 192,68	Картометрический метод	2,50	—
3. Сведения о характерных точках части (частей) границы объекта							
1	**2**	**3**	**4**	**5**	**6**	**7**	**8**
—	—	—	—	—	—	—	—

ГРАФИЧЕСКОЕ ОПИСАНИЕ
местоположения границ населенных пунктов, территориальных зон, особо охраняемых природных территорий, зон с особыми условиями использования территории

2.2 Зона специализированной общественной застройки (населённый пункт с.Кикино)

(наименование объекта, местоположение границ которого описано (далее - объект)

Раздел 1

Сведения об объекте		
№ п/п	**Характеристики объекта**	**Описание характеристик**
1	**2**	**3**
1	Местоположение объекта	Рязанская область, м.о. Кораблинский, с/о Кипчаковский, с Кикино
2	Площадь объекта ± величина погрешности определения площади (Р ± ΔР)	3 009 м² ± 19 м²
3	Иные характеристики объекта	Вид объекта реестра границ: Территориальная зона Реестровый номер: 62:06-7.23

Раздел 3

Сведения о местоположении измененных (уточненных) границ объекта							
1. Система координат МСК-62 зона 2							
2. Сведения о характерных точках границ объекта							
Обозначение характерных точек границы	**Существующие координаты, м**		**Измененные (уточненные) координаты, м**		**Метод определения координат характерной точки**	**Средняя квадратическая погрешность положения характерной точки (Mt), м**	**Описание обозначения точки на местности (при наличии)**
	X	**Y**	**X**	**Y**			
1	**2**	**3**	**4**	**5**	**6**	**7**	**8**
1							
1	361 412,46	2 157 106,20	—	—	—	—	—
2	361 402,02	2 157 156,65	—	—	—	—	—
3	361 343,39	2 157 140,39	—	—	—	—	—
4	361 358,18	2 157 091,23	—	—	—	—	—
1	361 412,46	2 157 106,20	—	—	—	—	—
ЗУ1							
н1	—	—	361 412,46	2 157 106,20	Картометрический метод	2,50	—
н2	—	—	361 402,02	2 157 156,65	Картометрический метод	2,50	—
н3	—	—	361 343,39	2 157 140,39	Картометрический метод	2,50	—
н4	—	—	361 358,18	2 157 091,23	Картометрический метод	2,50	—
н1	—	—	361 412,46	2 157 106,20	Картометрический метод	2,50	—
3. Сведения о характерных точках части (частей) границы объекта							
1	**2**	**3**	**4**	**5**	**6**	**7**	**8**
—	—	—	—	—	—	—	—

ГРАФИЧЕСКОЕ ОПИСАНИЕ
местоположения границ населенных пунктов, территориальных зон, особо охраняемых природных территорий, зон с особыми условиями использования территории

2.2 Зона специализированной общественной застройки (населенный пункт с. Кипчаково)

(наименование объекта, местоположение границ которого описано (далее - объект)

Раздел 1

Сведения об объекте		
№ п/п	**Характеристики объекта**	**Описание характеристик**
1	**2**	**3**
1	Местоположение объекта	Рязанская область, м.о. Кораблинский, с/о Кипчаковский, с Кипчаково
2	Площадь объекта ± величина погрешности определения площади (Р ± ΔР)	1 337 м² ± 13 м²
3	Иные характеристики объекта	Вид объекта реестра границ: Территориальная зона

Раздел 2

Сведения о местоположении границ объекта					
1. Система координат МСК-62 зона 2					
2. Сведения о характерных точках границ объекта					
Обозначение характерных точек границ	**Координаты, м**		**Метод определения координат характерной точки**	**Средняя квадратическая погрешность положения характерной точки (Mt), м**	**Описание обозначения точки на местности (при наличии)**
	X	**Y**			
1	**2**	**3**	**4**	**5**	**6**
1	359 649,06	2 162 406,47	Картометрический метод	2,50	—
2	359 666,48	2 162 443,62	Картометрический метод	2,50	—
3	359 662,28	2 162 445,45	Картометрический метод	2,50	—
4	359 655,40	2 162 448,94	Картометрический метод	2,50	—
5	359 632,10	2 162 454,60	Картометрический метод	2,50	—
6	359 622,07	2 162 415,44	Картометрический метод	2,50	—
1	359 649,06	2 162 406,47	Картометрический метод	2,50	—
3. Сведения о характерных точках части (частей) границы объекта					
1	**2**	**3**	**4**	**5**	**6**
—	—	—	—	—	—

ГРАФИЧЕСКОЕ ОПИСАНИЕ
местоположения границ населенных пунктов, территориальных зон, особо охраняемых природных территорий, зон с особыми условиями использования территории

2.5 Зона размещения объектов социального и коммунально-бытового назначения (населенный пункт п. Ибердский)

(наименование объекта, местоположение границ которого описано (далее - объект)

Раздел 1

Сведения об объекте		
№ п/п	**Характеристики объекта**	**Описание характеристик**
1	**2**	**3**
1	Местоположение объекта	Рязанская область, м.о. Кораблинский, с/о Кипчаковский, п Ибердский
2	Площадь объекта ± величина погрешности определения площади (Р ± ΔР)	4 949 м² ± 25 м²
3	Иные характеристики объекта	Вид объекта реестра границ: Территориальная зона

Раздел 2

Сведения о местоположении границ объекта					
1. Система координат МСК-62 зона 2					
2. Сведения о характерных точках границ объекта					
Обозначение характерных точек границ	**Координаты, м**		**Метод определения координат характерной точки**	**Средняя квадратическая погрешность положения характерной точки (Mt), м**	**Описание обозначения точки на местности (при наличии)**
	X	**Y**			
1	**2**	**3**	**4**	**5**	**6**
1	357 859,65	2 167 770,47	Картометрический метод	2,50	—
2	357 851,51	2 167 798,62	Картометрический метод	2,50	—
3	357 809,11	2 167 852,70	Картометрический метод	2,50	—
4	357 771,66	2 167 836,61	Картометрический метод	2,50	—
5	357 810,19	2 167 747,97	Картометрический метод	2,50	—
1	357 859,65	2 167 770,47	Картометрический метод	2,50	—
3. Сведения о характерных точках части (частей) границы объекта					
1	**2**	**3**	**4**	**5**	**6**
—	—	—	—	—	—

ГРАФИЧЕСКОЕ ОПИСАНИЕ
местоположения границ населенных пунктов, территориальных зон, особо охраняемых природных территорий, зон с особыми условиями использования территории

2.5 Зона размещения объектов социального и коммунально-бытового назначения (населенный пункт с. Кипчаково)

(наименование объекта, местоположение границ которого описано (далее - объект)

Раздел 1

Сведения об объекте		
№ п/п	**Характеристики объекта**	**Описание характеристик**
1	**2**	**3**
1	Местоположение объекта	Рязанская область, м.о. Кораблинский, с/о Кипчаковский, с Кипчаково
2	Площадь объекта ± величина погрешности определения площади (Р ± ΔР)	62 195 м² ± 127 м²
3	Иные характеристики объекта	Вид объекта реестра границ: Территориальная зона Реестровый номер: 62:06-7.69

Раздел 3

Сведения о местоположении измененных (уточненных) границ объекта							
1. Система координат МСК-62 зона 2							
2. Сведения о характерных точках границ объекта							
Обозначение характерных точек границы	**Существующие координаты, м**		**Измененные (уточненные) координаты, м**		**Метод определения координат характерной точки**	**Средняя квадратическая погрешность положения характерной точки (Mt), м**	**Описание обозначения точки на местности (при наличии)**
	X	**Y**	**X**	**Y**			
1	**2**	**3**	**4**	**5**	**6**	**7**	**8**
1							
1	359 777,26	2 162 461,44	—	—	—	—	—
2	359 784,56	2 162 618,13	—	—	—	—	—
3	359 734,40	2 162 623,65	—	—	—	—	—
4	359 684,82	2 162 628,96	—	—	—	—	—
5	359 683,81	2 162 618,81	—	—	—	—	—
6	359 673,24	2 162 619,71	—	—	—	—	—
7	359 674,14	2 162 629,63	—	—	—	—	—
8	359 652,66	2 162 632,95	—	—	—	—	—
9	359 653,06	2 162 654,97	—	—	—	—	—
10	359 625,85	2 162 656,46	—	—	—	—	—
11	359 612,95	2 162 694,58	—	—	—	—	—
12	359 605,97	2 162 702,22	—	—	—	—	—
13	359 590,45	2 162 719,20	—	—	—	—	—
14	359 576,81	2 162 739,14	—	—	—	—	—
15	359 573,99	2 162 737,16	—	—	—	—	—
16	359 440,34	2 162 643,59	—	—	—	—	—
17	359 439,41	2 162 642,94	—	—	—	—	—
18	359 443,14	2 162 642,28	—	—	—	—	—
19	359 444,63	2 162 633,82	—	—	—	—	—
20	359 443,12	2 162 633,40	—	—	—	—	—
21	359 446,52	2 162 630,61	—	—	—	—	—
22	359 532,99	2 162 567,15	—	—	—	—	—
23	359 542,55	2 162 560,68	—	—	—	—	—
24	359 546,56	2 162 560,04	—	—	—	—	—
25	359 550,54	2 162 561,88	—	—	—	—	—
26	359 556,90	2 162 569,82	—	—	—	—	—
27	359 564,92	2 162 564,85	—	—	—	—	—
28	359 561,67	2 162 556,44	—	—	—	—	—
29	359 561,70	2 162 549,29	—	—	—	—	—
30	359 565,97	2 162 542,36	—	—	—	—	—
31	359 576,81	2 162 534,26	—	—	—	—	—
32	359 602,09	2 162 525,33	—	—	—	—	—
33	359 617,07	2 162 513,99	—	—	—	—	—
34	359 621,24	2 162 505,49	—	—	—	—	—
35	359 648,53	2 162 489,24	—	—	—	—	—
36	359 673,85	2 162 476,79	—	—	—	—	—
37	359 693,86	2 162 467,75	—	—	—	—	—
38	359 715,04	2 162 457,30	—	—	—	—	—
39	359 725,22	2 162 453,01	—	—	—	—	—
40	359 733,24	2 162 465,97	—	—	—	—	—
1	359 777,26	2 162 461,44	—	—	—	—	—
ЗУ1(1)							
н1	—	—	359 905,49	2 162 395,43	Картометрический метод	2,50	—
н2	—	—	359 888,07	2 162 434,53	Картометрический метод	2,50	—

Раздел 3

Сведения о местоположении измененных (уточненных) границ объекта							
1	**2**	**3**	**4**	**5**	**6**	**7**	**8**
н3	—	—	359 884,30	2 162 432,30	Картометрический метод	2,50	—
н4	—	—	359 883,75	2 162 433,30	Картометрический метод	2,50	—
н5	—	—	359 874,59	2 162 428,46	Картометрический метод	2,50	—
н6	—	—	359 861,97	2 162 418,01	Картометрический метод	2,50	—
н7	—	—	359 859,76	2 162 411,22	Картометрический метод	2,50	—
н8	—	—	359 859,83	2 162 406,77	Картометрический метод	2,50	—
н9	—	—	359 868,57	2 162 392,53	Картометрический метод	2,50	—
н10	—	—	359 880,06	2 162 377,48	Картометрический метод	2,50	—
н1	—	—	359 905,49	2 162 395,43	Картометрический метод	2,50	—
ЗУ1(2)							
н11	—	—	359 526,28	2 162 535,83	Картометрический метод	2,50	—
н12	—	—	359 531,21	2 162 541,53	Картометрический метод	2,50	—
н13	—	—	359 518,14	2 162 546,28	Картометрический метод	2,50	—
н14	—	—	359 508,42	2 162 554,07	Картометрический метод	2,50	—
н15	—	—	359 500,60	2 162 564,68	Картометрический метод	2,50	—
н16	—	—	359 402,60	2 162 636,31	Картометрический метод	2,50	—
н17	—	—	359 380,04	2 162 628,12	Картометрический метод	2,50	—
н18	—	—	359 375,03	2 162 626,30	Картометрический метод	2,50	—
н19	—	—	359 363,16	2 162 622,00	Картометрический метод	2,50	—
н20	—	—	359 372,84	2 162 606,36	Картометрический метод	2,50	—
н21	—	—	359 383,50	2 162 596,34	Картометрический метод	2,50	—
н22	—	—	359 401,41	2 162 576,77	Картометрический метод	2,50	—
н23	—	—	359 446,72	2 162 520,31	Картометрический метод	2,50	—
н24	—	—	359 469,86	2 162 490,49	Картометрический метод	2,50	—
н25	—	—	359 493,21	2 162 507,52	Картометрический метод	2,50	—
н26	—	—	359 502,17	2 162 515,19	Картометрический метод	2,50	—
н140	—	—	359 514,00	2 162 525,31	Картометрический метод	2,50	—
н11	—	—	359 526,28	2 162 535,83	Картометрический метод	2,50	—
ЗУ1(3)							
н28	—	—	359 777,26	2 162 461,44	Картометрический метод	2,50	—

Раздел 3

Сведения о местоположении измененных (уточненных) границ объекта							
1	2	3	4	5	6	7	8
н29	—	—	359 784,56	2 162 618,13	Картометрический метод	2,50	—
н30	—	—	359 734,40	2 162 623,65	Картометрический метод	2,50	—
н31	—	—	359 684,82	2 162 628,96	Картометрический метод	2,50	—
н32	—	—	359 683,81	2 162 618,81	Картометрический метод	2,50	—
н33	—	—	359 673,24	2 162 619,71	Картометрический метод	2,50	—
н34	—	—	359 674,14	2 162 629,63	Картометрический метод	2,50	—
н35	—	—	359 652,66	2 162 632,95	Картометрический метод	2,50	—
н36	—	—	359 653,06	2 162 654,97	Картометрический метод	2,50	—
н37	—	—	359 625,85	2 162 656,46	Картометрический метод	2,50	—
н38	—	—	359 612,95	2 162 694,58	Картометрический метод	2,50	—
н39	—	—	359 605,97	2 162 702,22	Картометрический метод	2,50	—
н40	—	—	359 590,45	2 162 719,20	Картометрический метод	2,50	—
н41	—	—	359 576,81	2 162 739,14	Картометрический метод	2,50	—
н42	—	—	359 563,99	2 162 757,92	Картометрический метод	2,50	—
н43	—	—	359 419,49	2 162 648,54	Картометрический метод	2,50	—
н44	—	—	359 425,49	2 162 648,01	Картометрический метод	2,50	—
н45	—	—	359 431,64	2 162 644,31	Картометрический метод	2,50	—
н46	—	—	359 439,41	2 162 642,94	Картометрический метод	2,50	—
н47	—	—	359 443,14	2 162 642,28	Картометрический метод	2,50	—
н48	—	—	359 444,63	2 162 633,82	Картометрический метод	2,50	—
н49	—	—	359 443,12	2 162 633,40	Картометрический метод	2,50	—
н50	—	—	359 446,52	2 162 630,61	Картометрический метод	2,50	—
н51	—	—	359 532,99	2 162 567,15	Картометрический метод	2,50	—
н52	—	—	359 542,55	2 162 560,68	Картометрический метод	2,50	—
н53	—	—	359 546,56	2 162 560,04	Картометрический метод	2,50	—
н54	—	—	359 550,54	2 162 561,88	Картометрический метод	2,50	—
н55	—	—	359 556,90	2 162 569,82	Картометрический метод	2,50	—
н56	—	—	359 564,92	2 162 564,85	Картометрический метод	2,50	—
н57	—	—	359 561,67	2 162 556,44	Картометрический метод	2,50	—

Раздел 3

Сведения о местоположении измененных (уточненных) границ объекта							
1	**2**	**3**	**4**	**5**	**6**	**7**	**8**
н58	—	—	359 561,70	2 162 549,29	Картометрический метод	2,50	—
н59	—	—	359 565,97	2 162 542,36	Картометрический метод	2,50	—
н60	—	—	359 576,81	2 162 534,26	Картометрический метод	2,50	—
н61	—	—	359 602,09	2 162 525,33	Картометрический метод	2,50	—
н62	—	—	359 617,07	2 162 513,99	Картометрический метод	2,50	—
н63	—	—	359 621,24	2 162 505,49	Картометрический метод	2,50	—
н64	—	—	359 648,53	2 162 489,24	Картометрический метод	2,50	—
н65	—	—	359 673,85	2 162 476,79	Картометрический метод	2,50	—
н66	—	—	359 693,86	2 162 467,75	Картометрический метод	2,50	—
н67	—	—	359 715,04	2 162 457,30	Картометрический метод	2,50	—
н68	—	—	359 725,22	2 162 453,01	Картометрический метод	2,50	—
н69	—	—	359 733,24	2 162 465,97	Картометрический метод	2,50	—
н28	—	—	359 777,26	2 162 461,44	Картометрический метод	2,50	—
3. Сведения о характерных точках части (частей) границы объекта							
1	**2**	**3**	**4**	**5**	**6**	**7**	**8**
—	—	—	—	—	—	—	—

ГРАФИЧЕСКОЕ ОПИСАНИЕ
местоположения границ населенных пунктов, территориальных зон, особо охраняемых природных территорий, зон с особыми условиями использования территории

3.1 Производственная зона

(наименование объекта, местоположение границ которого описано (далее - объект)

Раздел 1

Сведения об объекте		
№ п/п	**Характеристики объекта**	**Описание характеристик**
1	**2**	**3**
1	Местоположение объекта	Рязанская область, м.о. Кораблинский, с/о Кипчаковский
2	Площадь объекта ± величина погрешности определения площади (Р ± ΔР)	255 616 м² ± 239 м²
3	Иные характеристики объекта	Вид объекта реестра границ: Территориальная зона Реестровый номер: 62:06-7.51

Раздел 3

Сведения о местоположении измененных (уточненных) границ объекта							
1. Система координат МСК-62 зона 2							
2. Сведения о характерных точках границ объекта							
Обозначение характерных точек границы	**Существующие координаты, м**		**Измененные (уточненные) координаты, м**		**Метод определения координат характерной точки**	**Средняя квадратическая погрешность положения характерной точки (Mt), м**	**Описание обозначения точки на местности (при наличии)**
	X	**Y**	**X**	**Y**			
1	**2**	**3**	**4**	**5**	**6**	**7**	**8**
1							
1	363 212,07	2 165 180,13	—	—	—	—	—
2	363 213,24	2 165 200,41	—	—	—	—	—
3	363 202,09	2 165 233,52	—	—	—	—	—
4	363 237,15	2 165 352,24	—	—	—	—	—
5	363 078,12	2 165 410,87	—	—	—	—	—
6	363 096,69	2 165 542,57	—	—	—	—	—
7	363 335,73	2 165 596,29	—	—	—	—	—
8	363 410,57	2 165 438,85	—	—	—	—	—
9	363 487,60	2 165 475,08	—	—	—	—	—
10	363 601,67	2 165 525,70	—	—	—	—	—
11	363 344,70	2 165 700,38	—	—	—	—	—
12	363 048,85	2 165 738,47	—	—	—	—	—
13	363 002,43	2 165 618,02	—	—	—	—	—
14	362 887,13	2 165 428,57	—	—	—	—	—
15	362 946,86	2 165 221,94	—	—	—	—	—
16	362 639,86	2 165 044,88	—	—	—	—	—
17	362 459,15	2 165 081,86	—	—	—	—	—
18	362 312,49	2 164 984,28	—	—	—	—	—
19	362 246,81	2 164 939,22	—	—	—	—	—
20	362 323,54	2 164 650,63	—	—	—	—	—
21	362 339,27	2 164 662,57	—	—	—	—	—
22	362 394,62	2 164 705,13	—	—	—	—	—
23	362 507,74	2 164 759,88	—	—	—	—	—
24	362 545,14	2 164 790,42	—	—	—	—	—
25	362 477,14	2 164 939,28	—	—	—	—	—
26	362 797,04	2 165 084,00	—	—	—	—	—
27	363 040,48	2 165 188,67	—	—	—	—	—
28	363 101,18	2 165 203,69	—	—	—	—	—
1	363 212,07	2 165 180,13	—	—	—	—	—
ЗУ1(1)							
н1	—	—	363 230,60	2 164 357,63	Картометрический метод	2,50	—
н2	—	—	363 212,64	2 164 429,52	Картометрический метод	2,50	—
н3	—	—	363 203,94	2 164 437,78	Картометрический метод	2,50	—
н4	—	—	363 208,78	2 164 444,28	Картометрический метод	2,50	—
н5	—	—	363 221,84	2 164 431,89	Картометрический метод	2,50	—
н6	—	—	363 287,68	2 164 448,90	Картометрический метод	2,50	—
н7	—	—	363 247,24	2 164 501,41	Картометрический метод	2,50	—
н8	—	—	363 189,55	2 164 565,56	Картометрический метод	2,50	—

Раздел 3

Сведения о местоположении измененных (уточненных) границ объекта							
1	**2**	**3**	**4**	**5**	**6**	**7**	**8**
н9	—	—	363 154,66	2 164 588,94	Картометрический метод	2,50	—
н10	—	—	363 108,67	2 164 656,20	Картометрический метод	2,50	—
н11	—	—	363 014,87	2 164 684,66	Картометрический метод	2,50	—
н12	—	—	362 976,65	2 164 609,09	Картометрический метод	2,50	—
н13	—	—	363 005,63	2 164 584,58	Картометрический метод	2,50	—
н14	—	—	363 066,96	2 164 620,41	Картометрический метод	2,50	—
н15	—	—	363 087,71	2 164 540,83	Картометрический метод	2,50	—
н16	—	—	363 009,75	2 164 508,74	Картометрический метод	2,50	—
н17	—	—	363 041,47	2 164 399,36	Картометрический метод	2,50	—
н18	—	—	363 056,56	2 164 325,16	Картометрический метод	2,50	—
н19	—	—	363 084,08	2 164 330,29	Картометрический метод	2,50	—
н20	—	—	363 082,62	2 164 338,16	Картометрический метод	2,50	—
н21	—	—	363 092,45	2 164 339,99	Картометрический метод	2,50	—
н22	—	—	363 093,91	2 164 332,13	Картометрический метод	2,50	—
н1	—	—	363 230,60	2 164 357,63	Картометрический метод	2,50	—
ЗУ1(2)							
н23	—	—	361 621,91	2 164 390,58	Картометрический метод	2,50	—
н24	—	—	362 021,32	2 164 755,72	Картометрический метод	2,50	—
н25	—	—	361 799,81	2 165 042,75	Картометрический метод	2,50	—
н26	—	—	361 390,26	2 164 690,75	Картометрический метод	2,50	—
н23	—	—	361 621,91	2 164 390,58	Картометрический метод	2,50	—
3. Сведения о характерных точках части (частей) границы объекта							
1	**2**	**3**	**4**	**5**	**6**	**7**	**8**
—	—	—	—	—	—	—	—

ГРАФИЧЕСКОЕ ОПИСАНИЕ
местоположения границ населенных пунктов, территориальных зон, особо охраняемых природных территорий, зон с особыми условиями использования территории

3.1 Производственная зона (населённый пункт п. Ибердский)

(наименование объекта, местоположение границ которого описано (далее - объект)

Раздел 1

Сведения об объекте		
№ п/п	**Характеристики объекта**	**Описание характеристик**
1	**2**	**3**
1	Местоположение объекта	Рязанская область, м.о. Кораблинский, с/о Кипчаковский, п Ибердский
2	Площадь объекта ± величина погрешности определения площади (Р ± ΔР)	130 367 м² ± 224 м²
3	Иные характеристики объекта	Вид объекта реестра границ: Территориальная зона Реестровый номер: 62:06-7.24

Раздел 3

Сведения о местоположении измененных (уточненных) границ объекта							
1. Система координат МСК-62 зона 2							
2. Сведения о характерных точках границ объекта							
Обозначение характерных точек границы	**Существующие координаты, м**		**Измененные (уточненные) координаты, м**		**Метод определения координат характерной точки**	**Средняя квадратическая погрешность положения характерной точки (Mt), м**	**Описание обозначения точки на местности (при наличии)**
	X	**Y**	**X**	**Y**			
1	**2**	**3**	**4**	**5**	**6**	**7**	**8**
1							
1	358 066,75	2 167 886,70	—	—	—	—	—
2	358 067,20	2 167 890,76	—	—	—	—	—
3	358 067,20	2 167 890,96	—	—	—	—	—
4	358 065,31	2 167 973,21	—	—	—	—	—
5	358 059,62	2 167 984,54	—	—	—	—	—
6	357 905,89	2 168 191,43	—	—	—	—	—
7	357 904,04	2 168 189,92	—	—	—	—	—
8	357 858,25	2 168 247,33	—	—	—	—	—
9	357 706,00	2 168 134,55	—	—	—	—	—
10	357 754,82	2 167 961,51	—	—	—	—	—
11	357 778,52	2 167 971,63	—	—	—	—	—
12	357 859,03	2 167 856,33	—	—	—	—	—
13	357 943,06	2 167 903,66	—	—	—	—	—
14	357 956,60	2 167 879,23	—	—	—	—	—
15	357 996,88	2 167 872,71	—	—	—	—	—
16	358 031,72	2 167 884,68	—	—	—	—	—
17	358 061,68	2 167 886,47	—	—	—	—	—
18	358 066,55	2 167 886,70	—	—	—	—	—
1	358 066,75	2 167 886,70	—	—	—	—	—
ЗУ1(1)							
н1	—	—	358 127,18	2 167 806,99	Картометрический метод	2,50	—
н2	—	—	358 117,24	2 167 827,39	Картометрический метод	2,50	—
н3	—	—	358 109,68	2 167 823,72	Картометрический метод	2,50	—
н4	—	—	358 100,30	2 167 823,45	Картометрический метод	2,50	—
н5	—	—	358 083,40	2 167 814,75	Картометрический метод	2,50	—
н6	—	—	358 096,36	2 167 789,57	Картометрический метод	2,50	—
н1	—	—	358 127,18	2 167 806,99	Картометрический метод	2,50	—
ЗУ1(2)							
н7	—	—	358 090,60	2 167 780,74	Картометрический метод	2,50	—
н8	—	—	358 086,32	2 167 792,97	Картометрический метод	2,50	—
н9	—	—	358 072,87	2 167 813,36	Картометрический метод	2,50	—
н10	—	—	358 066,21	2 167 821,18	Картометрический метод	2,50	—
н11	—	—	358 061,30	2 167 826,95	Картометрический метод	2,50	—
н12	—	—	358 059,38	2 167 828,28	Картометрический метод	2,50	—

Раздел 3

Сведения о местоположении измененных (уточненных) границ объекта							
1	**2**	**3**	**4**	**5**	**6**	**7**	**8**
н13	—	—	357 916,98	2 167 736,02	Картометрический метод	2,50	—
н14	—	—	357 872,12	2 167 692,39	Картометрический метод	2,50	—
н15	—	—	357 872,91	2 167 691,39	Картометрический метод	2,50	—
н16	—	—	357 849,10	2 167 633,17	Картометрический метод	2,50	—
н17	—	—	357 837,67	2 167 605,22	Картометрический метод	2,50	—
н18	—	—	357 861,73	2 167 511,65	Картометрический метод	2,50	—
н19	—	—	357 949,16	2 167 587,03	Картометрический метод	2,50	—
н20	—	—	357 978,05	2 167 615,28	Картометрический метод	2,50	—
н21	—	—	358 015,30	2 167 636,86	Картометрический метод	2,50	—
н22	—	—	358 044,34	2 167 652,06	Картометрический метод	2,50	—
н23	—	—	358 053,29	2 167 666,03	Картометрический метод	2,50	—
н24	—	—	358 028,97	2 167 667,58	Картометрический метод	2,50	—
н25	—	—	358 049,56	2 167 737,35	Картометрический метод	2,50	—
н26	—	—	358 048,01	2 167 754,30	Картометрический метод	2,50	—
н27	—	—	358 057,95	2 167 762,79	Картометрический метод	2,50	—
н28	—	—	358 062,52	2 167 765,30	Картометрический метод	2,50	—
н7	—	—	358 090,60	2 167 780,74	Картометрический метод	2,50	—
ЗУ1(3)							
н29	—	—	358 059,62	2 167 984,54	Картометрический метод	2,50	—
н30	—	—	357 905,89	2 168 191,43	Картометрический метод	2,50	—
н31	—	—	357 904,04	2 168 189,92	Картометрический метод	2,50	—
н32	—	—	357 858,25	2 168 247,33	Картометрический метод	2,50	—
н33	—	—	357 706,00	2 168 134,55	Картометрический метод	2,50	—
н34	—	—	357 754,82	2 167 961,51	Картометрический метод	2,50	—
н35	—	—	357 778,52	2 167 971,63	Картометрический метод	2,50	—
н36	—	—	357 859,03	2 167 856,33	Картометрический метод	2,50	—
н37	—	—	357 943,06	2 167 903,66	Картометрический метод	2,50	—
н38	—	—	357 956,60	2 167 879,23	Картометрический метод	2,50	—
н39	—	—	357 996,93	2 167 872,70	Картометрический метод	2,50	—

Раздел 3

Сведения о местоположении измененных (уточненных) границ объекта							
1	**2**	**3**	**4**	**5**	**6**	**7**	**8**
н40	—	—	358 031,72	2 167 884,68	Картометрический метод	2,50	—
н41	—	—	358 061,68	2 167 886,47	Картометрический метод	2,50	—
н42	—	—	358 066,55	2 167 886,70	Картометрический метод	2,50	—
н43	—	—	358 066,75	2 167 886,70	Картометрический метод	2,50	—
н44	—	—	358 067,20	2 167 890,76	Картометрический метод	2,50	—
н45	—	—	358 067,20	2 167 890,96	Картометрический метод	2,50	—
н46	—	—	358 065,31	2 167 973,21	Картометрический метод	2,50	—
н29	—	—	358 059,62	2 167 984,54	Картометрический метод	2,50	—
ЗУ1(4)							
н47	—	—	357 652,87	2 167 645,43	Картометрический метод	2,50	—
н48	—	—	357 647,82	2 167 650,08	Картометрический метод	2,50	—
н49	—	—	357 588,65	2 167 708,36	Картометрический метод	2,50	—
н50	—	—	357 578,61	2 167 702,21	Картометрический метод	2,50	—
н51	—	—	357 518,40	2 167 671,74	Картометрический метод	2,50	—
н52	—	—	357 473,25	2 167 641,83	Картометрический метод	2,50	—
н53	—	—	357 496,37	2 167 593,84	Картометрический метод	2,50	—
н54	—	—	357 524,40	2 167 595,05	Картометрический метод	2,50	—
н55	—	—	357 563,33	2 167 605,47	Картометрический метод	2,50	—
н56	—	—	357 640,17	2 167 639,78	Картометрический метод	2,50	—
н47	—	—	357 652,87	2 167 645,43	Картометрический метод	2,50	—
ЗУ1(5)							
н57	—	—	358 219,04	2 167 804,22	Картометрический метод	2,50	—
н58	—	—	358 203,18	2 167 831,56	Картометрический метод	2,50	—
н59	—	—	358 178,27	2 167 817,11	Картометрический метод	2,50	—
н60	—	—	358 194,12	2 167 789,77	Картометрический метод	2,50	—
н57	—	—	358 219,04	2 167 804,22	Картометрический метод	2,50	—
3. Сведения о характерных точках части (частей) границы объекта							
1	**2**	**3**	**4**	**5**	**6**	**7**	**8**
—	—	—	—	—	—	—	—

ГРАФИЧЕСКОЕ ОПИСАНИЕ
местоположения границ населенных пунктов, территориальных зон, особо охраняемых природных территорий, зон с особыми условиями использования территории

3.3 Зона инженерной инфраструктуры

(наименование объекта, местоположение границ которого описано (далее - объект)

Раздел 1

Сведения об объекте		
№ п/п	**Характеристики объекта**	**Описание характеристик**
1	**2**	**3**
1	Местоположение объекта	Рязанская область, м.о. Кораблинский, с/о Кипчаковский
2	Площадь объекта ± величина погрешности определения площади (Р ± ΔР)	228 м² ± 5 м²
3	Иные характеристики объекта	Вид объекта реестра границ: Территориальная зона Реестровый номер: 62:06-7.26

Раздел 3

Сведения о местоположении измененных (уточненных) границ объекта							
1. Система координат МСК-62 зона 2							
2. Сведения о характерных точках границ объекта							
Обозначение характерных точек границы	**Существующие координаты, м**		**Измененные (уточненные) координаты, м**		**Метод определения координат характерной точки**	**Средняя квадратическая погрешность положения характерной точки (Mt), м**	**Описание обозначения точки на местности (при наличии)**
	X	**Y**	**X**	**Y**			
1	**2**	**3**	**4**	**5**	**6**	**7**	**8**
№ п/п контура: 1							
1	361 743,15	2 164 126,11	—	—	—	—	—
2	361 751,26	2 164 134,74	—	—	—	—	—
3	361 736,91	2 164 148,36	—	—	—	—	—
4	361 729,33	2 164 139,76	—	—	—	—	—
1	361 743,15	2 164 126,11	—	—	—	—	—
ЗУ1							
н1	—	—	361 743,15	2 164 126,11	Картометрический метод	2,50	—
н2	—	—	361 751,26	2 164 134,74	Картометрический метод	2,50	—
н3	—	—	361 736,91	2 164 148,36	Картометрический метод	2,50	—
н4	—	—	361 729,33	2 164 139,76	Картометрический метод	2,50	—
н1	—	—	361 743,15	2 164 126,11	Картометрический метод	2,50	—
3. Сведения о характерных точках части (частей) границы объекта							
1	**2**	**3**	**4**	**5**	**6**	**7**	**8**
—	—	—	—	—	—	—	—

ГРАФИЧЕСКОЕ ОПИСАНИЕ
местоположения границ населенных пунктов, территориальных зон, особо охраняемых природных территорий, зон с особыми условиями использования территории

3.3 Зона инженерной инфраструктуры (населённый пункт д. Григорьевское)

(наименование объекта, местоположение границ которого описано (далее - объект)

Раздел 1

Сведения об объекте		
№ п/п	**Характеристики объекта**	**Описание характеристик**
1	**2**	**3**
1	Местоположение объекта	Рязанская область, м.о. Кораблинский, с/о Кипчаковский, д Григорьевское
2	Площадь объекта ± величина погрешности определения площади (Р ± ΔР)	300 м² ± 6 м²
3	Иные характеристики объекта	Вид объекта реестра границ: Территориальная зона Реестровый номер: 62:06-7.25

Раздел 3

Сведения о местоположении измененных (уточненных) границ объекта							
1. Система координат МСК-62 зона 2							
2. Сведения о характерных точках границ объекта							
Обозначение характерных точек границы	**Существующие координаты, м**		**Измененные (уточненные) координаты, м**		**Метод определения координат характерной точки**	**Средняя квадратическая погрешность положения характерной точки (Mt), м**	**Описание обозначения точки на местности (при наличии)**
	X	**Y**	**X**	**Y**			
1	**2**	**3**	**4**	**5**	**6**	**7**	**8**
1							
1	363 930,79	2 161 725,36	—	—	—	—	—
2	363 931,64	2 161 741,43	—	—	—	—	—
3	363 912,95	2 161 742,60	—	—	—	—	—
4	363 912,57	2 161 726,23	—	—	—	—	—
1	363 930,79	2 161 725,36	—	—	—	—	—
ЗУ1							
н1	—	—	363 930,79	2 161 725,36	Картометрический метод	2,50	—
н2	—	—	363 931,64	2 161 741,43	Картометрический метод	2,50	—
н3	—	—	363 912,95	2 161 742,60	Картометрический метод	2,50	—
н4	—	—	363 912,57	2 161 726,23	Картометрический метод	2,50	—
н1	—	—	363 930,79	2 161 725,36	Картометрический метод	2,50	—
3. Сведения о характерных точках части (частей) границы объекта							
1	**2**	**3**	**4**	**5**	**6**	**7**	**8**
—	—	—	—	—	—	—	—

ГРАФИЧЕСКОЕ ОПИСАНИЕ
местоположения границ населенных пунктов, территориальных зон, особо охраняемых природных территорий, зон с особыми условиями использования территории

4.4 Производственная зона сельскохозяйственных предприятий

(наименование объекта, местоположение границ которого описано (далее - объект)

Раздел 1

Сведения об объекте		
№ п/п	**Характеристики объекта**	**Описание характеристик**
1	**2**	**3**
1	Местоположение объекта	Рязанская область, м.о. Кораблинский, с/о Кипчаковский
2	Площадь объекта ± величина погрешности определения площади (Р ± ΔР)	937 527 м² ± 823 м²
3	Иные характеристики объекта	Вид объекта реестра границ: Территориальная зона Реестровый номер: 62:06-7.53

Раздел 3

Сведения о местоположении измененных (уточненных) границ объекта							
1. Система координат МСК-62 зона 2							
2. Сведения о характерных точках границ объекта							
Обозначение характерных точек границы	**Существующие координаты, м**		**Измененные (уточненные) координаты, м**		**Метод определения координат характерной точки**	**Средняя квадратическая погрешность положения характерной точки (Mt), м**	**Описание обозначения точки на местности (при наличии)**
	X	**Y**	**X**	**Y**			
1	**2**	**3**	**4**	**5**	**6**	**7**	**8**
1							
1	363 903,27	2 154 856,59	—	—	—	—	—
2	363 937,78	2 155 028,06	—	—	—	—	—
3	363 940,51	2 155 061,54	—	—	—	—	—
4	363 945,26	2 155 084,72	—	—	—	—	—
5	363 951,78	2 155 116,61	—	—	—	—	—
6	363 974,85	2 155 229,26	—	—	—	—	—
7	363 991,27	2 155 318,63	—	—	—	—	—
8	363 997,49	2 155 340,96	—	—	—	—	—
9	364 009,58	2 155 397,84	—	—	—	—	—
10	364 018,11	2 155 445,77	—	—	—	—	—
11	363 802,25	2 155 489,31	—	—	—	—	—
12	363 797,93	2 155 468,02	—	—	—	—	—
13	363 768,85	2 155 324,86	—	—	—	—	—
14	363 735,44	2 155 160,33	—	—	—	—	—
15	363 728,98	2 155 128,61	—	—	—	—	—
16	363 712,20	2 155 045,89	—	—	—	—	—
17	363 710,40	2 155 036,35	—	—	—	—	—
18	363 708,64	2 155 025,00	—	—	—	—	—
19	363 707,59	2 155 016,55	—	—	—	—	—
20	363 706,62	2 155 006,59	—	—	—	—	—
21	363 705,96	2 154 996,62	—	—	—	—	—
22	363 705,60	2 154 986,62	—	—	—	—	—
23	363 705,53	2 154 976,62	—	—	—	—	—
24	363 705,77	2 154 966,63	—	—	—	—	—
25	363 706,30	2 154 956,64	—	—	—	—	—
26	363 707,13	2 154 946,68	—	—	—	—	—
27	363 708,27	2 154 936,74	—	—	—	—	—
28	363 709,69	2 154 926,84	—	—	—	—	—
29	363 711,42	2 154 917,00	—	—	—	—	—
30	363 713,44	2 154 907,20	—	—	—	—	—
31	363 715,75	2 154 897,47	—	—	—	—	—
32	363 716,61	2 154 894,29	—	—	—	—	—
1	363 903,27	2 154 856,59	—	—	—	—	—
2							
33	363 996,84	2 156 083,86	—	—	—	—	—
34	363 995,75	2 156 110,73	—	—	—	—	—
35	363 993,40	2 156 169,43	—	—	—	—	—
36	363 992,72	2 156 185,87	—	—	—	—	—
37	363 990,90	2 156 230,04	—	—	—	—	—
38	363 988,30	2 156 296,43	—	—	—	—	—
39	363 986,79	2 156 334,13	—	—	—	—	—
40	363 985,75	2 156 360,11	—	—	—	—	—
41	363 984,35	2 156 394,87	—	—	—	—	—
42	363 907,00	2 156 394,54	—	—	—	—	—
43	363 907,00	2 156 478,00	—	—	—	—	—
44	363 716,00	2 156 478,00	—	—	—	—	—

Раздел 3

Сведения о местоположении измененных (уточненных) границ объекта							
1	**2**	**3**	**4**	**5**	**6**	**7**	**8**
45	363 604,00	2 156 478,00	—	—	—	—	—
46	363 604,00	2 156 318,36	—	—	—	—	—
47	363 659,77	2 156 318,36	—	—	—	—	—
48	363 659,77	2 156 236,61	—	—	—	—	—
49	363 277,75	2 156 236,58	—	—	—	—	—
50	363 277,75	2 156 083,51	—	—	—	—	—
51	363 654,89	2 156 086,23	—	—	—	—	—
33	363 996,84	2 156 083,86	—	—	—	—	—
3							
52	362 321,07	2 162 776,67	—	—	—	—	—
53	362 280,78	2 162 877,71	—	—	—	—	—
54	362 126,49	2 162 819,27	—	—	—	—	—
55	362 165,68	2 162 719,25	—	—	—	—	—
52	362 321,07	2 162 776,67	—	—	—	—	—
4							
56	361 642,77	2 163 976,71	—	—	—	—	—
57	361 688,91	2 164 048,15	—	—	—	—	—
58	361 705,18	2 164 071,72	—	—	—	—	—
59	361 723,47	2 164 095,33	—	—	—	—	—
60	361 738,43	2 164 110,78	—	—	—	—	—
61	361 677,53	2 164 211,14	—	—	—	—	—
62	361 557,90	2 164 160,48	—	—	—	—	—
63	361 535,82	2 164 157,61	—	—	—	—	—
64	361 547,85	2 164 138,28	—	—	—	—	—
65	361 480,80	2 164 067,17	—	—	—	—	—
66	361 486,97	2 164 054,84	—	—	—	—	—
67	361 546,16	2 163 936,57	—	—	—	—	—
68	361 557,84	2 163 913,24	—	—	—	—	—
69	361 638,32	2 163 984,01	—	—	—	—	—
56	361 642,77	2 163 976,71	—	—	—	—	—
ЗУ1(1)							
н1	—	—	363 605,65	2 154 062,96	Картометрический метод	2,50	—
н2	—	—	363 495,93	2 154 360,27	Картометрический метод	2,50	—
н3	—	—	363 521,91	2 154 529,75	Картометрический метод	2,50	—
н4	—	—	363 556,38	2 154 575,24	Картометрический метод	2,50	—
н5	—	—	363 528,81	2 154 587,71	Картометрический метод	2,50	—
н6	—	—	363 433,26	2 154 584,80	Картометрический метод	2,50	—
н7	—	—	363 312,70	2 154 498,07	Картометрический метод	2,50	—
н8	—	—	363 220,08	2 154 495,13	Картометрический метод	2,50	—
н9	—	—	363 120,26	2 154 534,30	Картометрический метод	2,50	—
н10	—	—	363 083,91	2 154 566,17	Картометрический метод	2,50	—
н11	—	—	363 050,75	2 154 603,86	Картометрический метод	2,50	—
н12	—	—	363 043,20	2 154 631,97	Картометрический метод	2,50	—
н13	—	—	363 032,06	2 154 097,88	Картометрический метод	2,50	—

Раздел 3

Сведения о местоположении измененных (уточненных) границ объекта							
1	**2**	**3**	**4**	**5**	**6**	**7**	**8**
н14	—	—	363 279,16	2 154 080,34	Картометрический метод	2,50	—
н1	—	—	363 605,65	2 154 062,96	Картометрический метод	2,50	—
ЗУ1(2)							
н15	—	—	363 937,78	2 155 028,06	Картометрический метод	2,50	—
н16	—	—	363 940,51	2 155 061,54	Картометрический метод	2,50	—
н17	—	—	363 945,26	2 155 084,72	Картометрический метод	2,50	—
н18	—	—	363 951,78	2 155 116,61	Картометрический метод	2,50	—
н19	—	—	363 974,85	2 155 229,26	Картометрический метод	2,50	—
н20	—	—	363 991,27	2 155 318,63	Картометрический метод	2,50	—
н21	—	—	363 997,49	2 155 340,96	Картометрический метод	2,50	—
н22	—	—	364 009,58	2 155 397,84	Картометрический метод	2,50	—
н23	—	—	364 014,25	2 155 424,09	Картометрический метод	2,50	—
н24	—	—	364 018,11	2 155 445,77	Картометрический метод	2,50	—
н25	—	—	363 802,25	2 155 489,31	Картометрический метод	2,50	—
н26	—	—	363 797,93	2 155 468,02	Картометрический метод	2,50	—
н27	—	—	363 768,85	2 155 324,86	Картометрический метод	2,50	—
н28	—	—	363 735,44	2 155 160,33	Картометрический метод	2,50	—
н29	—	—	363 728,98	2 155 128,61	Картометрический метод	2,50	—
н30	—	—	363 712,20	2 155 045,89	Картометрический метод	2,50	—
н31	—	—	363 710,40	2 155 036,35	Картометрический метод	2,50	—
н32	—	—	363 708,64	2 155 025,00	Картометрический метод	2,50	—
н33	—	—	363 707,59	2 155 016,55	Картометрический метод	2,50	—
н34	—	—	363 706,62	2 155 006,59	Картометрический метод	2,50	—
н35	—	—	363 705,96	2 154 996,62	Картометрический метод	2,50	—
н36	—	—	363 705,60	2 154 986,62	Картометрический метод	2,50	—
н37	—	—	363 705,53	2 154 976,62	Картометрический метод	2,50	—
н38	—	—	363 705,77	2 154 966,63	Картометрический метод	2,50	—
н39	—	—	363 706,30	2 154 956,64	Картометрический метод	2,50	—
н40	—	—	363 707,13	2 154 946,68	Картометрический метод	2,50	—

Раздел 3

Сведения о местоположении измененных (уточненных) границ объекта							
1	**2**	**3**	**4**	**5**	**6**	**7**	**8**
н41	—	—	363 708,27	2 154 936,74	Картометрический метод	2,50	—
н42	—	—	363 709,69	2 154 926,84	Картометрический метод	2,50	—
н43	—	—	363 711,42	2 154 917,00	Картометрический метод	2,50	—
н44	—	—	363 713,44	2 154 907,20	Картометрический метод	2,50	—
н45	—	—	363 715,75	2 154 897,47	Картометрический метод	2,50	—
н46	—	—	363 716,61	2 154 894,29	Картометрический метод	2,50	—
н47	—	—	363 903,27	2 154 856,59	Картометрический метод	2,50	—
н15	—	—	363 937,78	2 155 028,06	Картометрический метод	2,50	—
ЗУ1(3)							
н48	—	—	363 996,84	2 156 083,86	Картометрический метод	2,50	—
н49	—	—	363 995,75	2 156 110,73	Картометрический метод	2,50	—
н50	—	—	363 993,40	2 156 169,43	Картометрический метод	2,50	—
н51	—	—	363 992,72	2 156 185,87	Картометрический метод	2,50	—
н52	—	—	363 990,90	2 156 230,04	Картометрический метод	2,50	—
н53	—	—	363 988,30	2 156 296,43	Картометрический метод	2,50	—
н54	—	—	363 986,79	2 156 334,13	Картометрический метод	2,50	—
н55	—	—	363 985,75	2 156 360,11	Картометрический метод	2,50	—
н56	—	—	363 984,35	2 156 394,87	Картометрический метод	2,50	—
н57	—	—	363 907,00	2 156 394,54	Картометрический метод	2,50	—
н58	—	—	363 907,00	2 156 478,00	Картометрический метод	2,50	—
н59	—	—	363 716,00	2 156 478,00	Картометрический метод	2,50	—
н60	—	—	363 604,00	2 156 478,00	Картометрический метод	2,50	—
н61	—	—	363 604,00	2 156 318,36	Картометрический метод	2,50	—
н62	—	—	363 659,77	2 156 318,36	Картометрический метод	2,50	—
н63	—	—	363 659,78	2 156 236,61	Картометрический метод	2,50	—
н64	—	—	363 277,75	2 156 236,58	Картометрический метод	2,50	—
н65	—	—	363 277,75	2 156 083,51	Картометрический метод	2,50	—
н66	—	—	363 654,89	2 156 086,23	Картометрический метод	2,50	—
н48	—	—	363 996,84	2 156 083,86	Картометрический метод	2,50	—
ЗУ1(4)							

Раздел 3

Сведения о местоположении измененных (уточненных) границ объекта							
1	**2**	**3**	**4**	**5**	**6**	**7**	**8**
н67	—	—	362 321,07	2 162 776,67	Картометрический метод	2,50	—
н68	—	—	362 280,78	2 162 877,71	Картометрический метод	2,50	—
н69	—	—	362 126,49	2 162 819,27	Картометрический метод	2,50	—
н70	—	—	362 165,68	2 162 719,25	Картометрический метод	2,50	—
н67	—	—	362 321,07	2 162 776,67	Картометрический метод	2,50	—
ЗУ1(5)							
н71	—	—	361 738,43	2 164 110,78	Картометрический метод	2,50	—
н72	—	—	361 677,53	2 164 211,14	Картометрический метод	2,50	—
н73	—	—	361 557,90	2 164 160,48	Картометрический метод	2,50	—
н74	—	—	361 535,82	2 164 157,61	Картометрический метод	2,50	—
н75	—	—	361 547,85	2 164 138,28	Картометрический метод	2,50	—
н76	—	—	361 480,80	2 164 067,17	Картометрический метод	2,50	—
н77	—	—	361 486,97	2 164 054,84	Картометрический метод	2,50	—
н78	—	—	361 546,16	2 163 936,57	Картометрический метод	2,50	—
н79	—	—	361 557,84	2 163 913,24	Картометрический метод	2,50	—
н80	—	—	361 638,32	2 163 984,01	Картометрический метод	2,50	—
н81	—	—	361 642,77	2 163 976,71	Картометрический метод	2,50	—
н82	—	—	361 688,91	2 164 048,15	Картометрический метод	2,50	—
н83	—	—	361 705,18	2 164 071,72	Картометрический метод	2,50	—
н84	—	—	361 723,47	2 164 095,33	Картометрический метод	2,50	—
н71	—	—	361 738,43	2 164 110,78	Картометрический метод	2,50	—
ЗУ1(6)							
н85	—	—	360 441,63	2 160 335,90	Картометрический метод	2,50	—
н86	—	—	360 439,79	2 160 350,78	Картометрический метод	2,50	—
н87	—	—	360 513,39	2 160 362,62	Картометрический метод	2,50	—
н88	—	—	360 492,38	2 160 453,45	Картометрический метод	2,50	—
н89	—	—	360 452,42	2 160 743,38	Картометрический метод	2,50	—
н90	—	—	360 445,44	2 160 742,05	Картометрический метод	2,50	—
н91	—	—	360 443,12	2 160 754,74	Картометрический метод	2,50	—
н92	—	—	360 450,01	2 160 756,06	Картометрический метод	2,50	—

Раздел 3

Сведения о местоположении измененных (уточненных) границ объекта							
1	**2**	**3**	**4**	**5**	**6**	**7**	**8**
н93	—	—	360 446,34	2 160 797,68	Картометрический метод	2,50	—
н94	—	—	360 424,09	2 160 981,39	Картометрический метод	2,50	—
н95	—	—	360 418,83	2 161 031,10	Картометрический метод	2,50	—
н96	—	—	360 402,73	2 161 079,41	Картометрический метод	2,50	—
н97	—	—	360 392,22	2 161 101,82	Картометрический метод	2,50	—
н98	—	—	360 345,33	2 161 077,30	Картометрический метод	2,50	—
н99	—	—	360 237,51	2 161 040,21	Картометрический метод	2,50	—
н100	—	—	360 110,78	2 161 199,83	Картометрический метод	2,50	—
н101	—	—	359 993,86	2 161 104,61	Картометрический метод	2,50	—
н102	—	—	359 891,65	2 161 022,69	Картометрический метод	2,50	—
н103	—	—	359 872,04	2 161 012,19	Картометрический метод	2,50	—
н104	—	—	359 937,12	2 160 926,86	Картометрический метод	2,50	—
н105	—	—	360 011,38	2 160 935,89	Картометрический метод	2,50	—
н106	—	—	360 032,99	2 160 791,05	Картометрический метод	2,50	—
н107	—	—	360 149,53	2 160 768,72	Картометрический метод	2,50	—
н108	—	—	360 190,81	2 160 590,97	Картометрический метод	2,50	—
н109	—	—	360 118,78	2 160 575,94	Картометрический метод	2,50	—
н110	—	—	360 226,61	2 160 343,21	Картометрический метод	2,50	—
н111	—	—	360 296,08	2 160 313,06	Картометрический метод	2,50	—
н112	—	—	360 403,50	2 160 346,30	Картометрический метод	2,50	—
н113	—	—	360 405,35	2 160 331,41	Картометрический метод	2,50	—
н85	—	—	360 441,63	2 160 335,90	Картометрический метод	2,50	—
ЗУ1(7)							
н114	—	—	359 402,60	2 162 181,86	Картометрический метод	2,50	—
н115	—	—	359 454,47	2 162 249,73	Картометрический метод	2,50	—
н116	—	—	359 493,09	2 162 268,17	Картометрический метод	2,50	—
н117	—	—	359 422,92	2 162 314,05	Картометрический метод	2,50	—
н118	—	—	359 394,23	2 162 318,24	Картометрический метод	2,50	—
н119	—	—	359 373,21	2 162 331,56	Картометрический метод	2,50	—

Раздел 3

Сведения о местоположении измененных (уточненных) границ объекта							
1	**2**	**3**	**4**	**5**	**6**	**7**	**8**
н120	—	—	359 295,50	2 162 416,95	Картометрический метод	2,50	—
н121	—	—	359 136,83	2 162 252,71	Картометрический метод	2,50	—
н122	—	—	359 149,90	2 162 246,27	Картометрический метод	2,50	—
н114	—	—	359 402,60	2 162 181,86	Картометрический метод	2,50	—
3. Сведения о характерных точках части (частей) границы объекта							
1	**2**	**3**	**4**	**5**	**6**	**7**	**8**
—	—	—	—	—	—	—	—

ГРАФИЧЕСКОЕ ОПИСАНИЕ
местоположения границ населенных пунктов, территориальных зон, особо охраняемых природных территорий, зон с особыми условиями использования территории

4.5 Иная зона сельскохозяйственного назначения (населённый пункт д. Григорьевское)

(наименование объекта, местоположение границ которого описано (далее - объект)

Раздел 1

Сведения об объекте		
№ п/п	**Характеристики объекта**	**Описание характеристик**
1	**2**	**3**
1	Местоположение объекта	Рязанская область, м.о. Кораблинский, с/о Кипчаковский, д Григорьевское
2	Площадь объекта ± величина погрешности определения площади (Р ± ΔР)	105 148 м² ± 204 м²
3	Иные характеристики объекта	Вид объекта реестра границ: Территориальная зона Реестровый номер: 62:06-7.37

Раздел 3

Сведения о местоположении измененных (уточненных) границ объекта							
1. Система координат МСК-62 зона 2							
2. Сведения о характерных точках границ объекта							
Обозначение характерных точек границы	**Существующие координаты, м**		**Измененные (уточненные) координаты, м**		**Метод определения координат характерной точки**	**Средняя квадратическая погрешность положения характерной точки (Mt), м**	**Описание обозначения точки на местности (при наличии)**
	X	**Y**	**X**	**Y**			
1	**2**	**3**	**4**	**5**	**6**	**7**	**8**
1							
1	363 907,45	2 162 735,41	—	—	—	—	—
2	363 961,92	2 162 789,02	—	—	—	—	—
3	363 982,02	2 162 810,13	—	—	—	—	—
4	364 007,58	2 162 864,32	—	—	—	—	—
5	364 022,15	2 162 871,70	—	—	—	—	—
6	364 043,24	2 162 881,34	—	—	—	—	—
7	364 060,88	2 162 897,15	—	—	—	—	—
8	364 082,68	2 162 907,60	—	—	—	—	—
9	364 100,86	2 162 908,95	—	—	—	—	—
10	364 101,44	2 162 931,47	—	—	—	—	—
11	364 080,75	2 162 946,76	—	—	—	—	—
12	363 991,84	2 162 886,55	—	—	—	—	—
13	363 955,43	2 162 843,15	—	—	—	—	—
14	363 943,02	2 162 833,73	—	—	—	—	—
15	363 844,80	2 162 759,15	—	—	—	—	—
16	363 799,28	2 162 743,91	—	—	—	—	—
17	363 733,50	2 162 689,12	—	—	—	—	—
18	363 708,81	2 162 698,53	—	—	—	—	—
19	363 717,02	2 162 675,10	—	—	—	—	—
20	363 713,37	2 162 648,87	—	—	—	—	—
21	363 720,78	2 162 636,48	—	—	—	—	—
22	363 733,34	2 162 627,48	—	—	—	—	—
23	363 784,21	2 162 611,96	—	—	—	—	—
24	363 827,43	2 162 605,92	—	—	—	—	—
25	363 843,89	2 162 601,75	—	—	—	—	—
26	363 875,14	2 162 602,07	—	—	—	—	—
27	363 885,85	2 162 626,87	—	—	—	—	—
28	363 892,47	2 162 671,82	—	—	—	—	—
29	363 902,04	2 162 699,51	—	—	—	—	—
1	363 907,45	2 162 735,41	—	—	—	—	—
ЗУ1(1)							
н1	—	—	364 352,39	2 161 629,86	Картометрический метод	2,50	—
н2	—	—	364 296,63	2 161 697,35	Картометрический метод	2,50	—
н3	—	—	364 201,16	2 161 766,00	Картометрический метод	2,50	—
н4	—	—	364 147,60	2 161 750,32	Картометрический метод	2,50	—
н5	—	—	364 109,06	2 161 780,52	Картометрический метод	2,50	—
н6	—	—	364 086,82	2 161 797,58	Картометрический метод	2,50	—
н7	—	—	364 100,12	2 161 826,20	Картометрический метод	2,50	—
н8	—	—	364 079,50	2 161 842,99	Картометрический метод	2,50	—

Раздел 3

Сведения о местоположении измененных (уточненных) границ объекта							
1	**2**	**3**	**4**	**5**	**6**	**7**	**8**
н9	—	—	364 055,39	2 161 781,75	Картометрический метод	2,50	—
н10	—	—	364 053,45	2 161 768,48	Картометрический метод	2,50	—
н11	—	—	364 063,95	2 161 726,47	Картометрический метод	2,50	—
н12	—	—	364 094,05	2 161 698,47	Картометрический метод	2,50	—
н13	—	—	364 187,87	2 161 660,66	Картометрический метод	2,50	—
н14	—	—	364 223,57	2 161 641,76	Картометрический метод	2,50	—
н15	—	—	364 241,43	2 161 629,16	Картометрический метод	2,50	—
н16	—	—	364 314,59	2 161 626,36	Картометрический метод	2,50	—
н1	—	—	364 352,39	2 161 629,86	Картометрический метод	2,50	—
ЗУ1(2)							
н17	—	—	363 722,55	2 161 920,29	Картометрический метод	2,50	—
н18	—	—	363 776,97	2 162 030,95	Картометрический метод	2,50	—
н19	—	—	363 766,85	2 162 057,79	Картометрический метод	2,50	—
н20	—	—	363 721,07	2 162 076,97	Картометрический метод	2,50	—
н21	—	—	363 696,67	2 162 079,43	Картометрический метод	2,50	—
н22	—	—	363 678,22	2 162 089,47	Картометрический метод	2,50	—
н23	—	—	363 665,94	2 162 103,83	Картометрический метод	2,50	—
н24	—	—	363 660,48	2 162 132,73	Картометрический метод	2,50	—
н25	—	—	363 645,14	2 162 182,39	Картометрический метод	2,50	—
н26	—	—	363 644,71	2 162 205,15	Картометрический метод	2,50	—
н27	—	—	363 650,50	2 162 230,81	Картометрический метод	2,50	—
н28	—	—	363 672,91	2 162 327,09	Картометрический метод	2,50	—
н29	—	—	363 704,09	2 162 412,97	Картометрический метод	2,50	—
н30	—	—	363 692,32	2 162 417,45	Картометрический метод	2,50	—
н31	—	—	363 688,36	2 162 410,22	Картометрический метод	2,50	—
н32	—	—	363 630,80	2 162 334,91	Картометрический метод	2,50	—
н33	—	—	363 610,67	2 162 333,46	Картометрический метод	2,50	—
н34	—	—	363 579,98	2 162 320,51	Картометрический метод	2,50	—
н35	—	—	363 559,34	2 162 320,16	Картометрический метод	2,50	—

Раздел 3

Сведения о местоположении измененных (уточненных) границ объекта							
1	**2**	**3**	**4**	**5**	**6**	**7**	**8**
н36	—	—	363 537,43	2 162 337,24	Картометрический метод	2,50	—
н37	—	—	363 511,88	2 162 365,29	Картометрический метод	2,50	—
н38	—	—	363 482,91	2 162 390,70	Картометрический метод	2,50	—
н39	—	—	363 462,87	2 162 395,02	Картометрический метод	2,50	—
н40	—	—	363 438,96	2 162 398,75	Картометрический метод	2,50	—
н41	—	—	363 410,76	2 162 393,31	Картометрический метод	2,50	—
н42	—	—	363 419,15	2 162 383,87	Картометрический метод	2,50	—
н43	—	—	363 473,76	2 162 340,47	Картометрический метод	2,50	—
н44	—	—	363 512,26	2 162 312,46	Картометрический метод	2,50	—
н45	—	—	363 582,27	2 162 229,15	Картометрический метод	2,50	—
н46	—	—	363 622,88	2 162 173,84	Картометрический метод	2,50	—
н47	—	—	363 648,78	2 162 133,24	Картометрический метод	2,50	—
н48	—	—	363 683,79	2 162 035,22	Картометрический метод	2,50	—
н49	—	—	363 718,79	2 161 925,30	Картометрический метод	2,50	—
н17	—	—	363 722,55	2 161 920,29	Картометрический метод	2,50	—
ЗУ1(3)							
н50	—	—	364 080,75	2 162 946,76	Картометрический метод	2,50	—
н51	—	—	363 991,84	2 162 886,55	Картометрический метод	2,50	—
н52	—	—	363 955,43	2 162 843,15	Картометрический метод	2,50	—
н53	—	—	363 943,02	2 162 833,73	Картометрический метод	2,50	—
н54	—	—	363 844,80	2 162 759,15	Картометрический метод	2,50	—
н55	—	—	363 799,28	2 162 743,91	Картометрический метод	2,50	—
н56	—	—	363 733,50	2 162 689,12	Картометрический метод	2,50	—
н57	—	—	363 708,81	2 162 698,53	Картометрический метод	2,50	—
н58	—	—	363 601,32	2 162 739,51	Картометрический метод	2,50	—
н59	—	—	363 574,74	2 162 693,41	Картометрический метод	2,50	—
н60	—	—	363 561,97	2 162 664,62	Картометрический метод	2,50	—
н61	—	—	363 542,96	2 162 601,84	Картометрический метод	2,50	—
н62	—	—	363 565,20	2 162 592,65	Картометрический метод	2,50	—

Раздел 3

Сведения о местоположении измененных (уточненных) границ объекта							
1	**2**	**3**	**4**	**5**	**6**	**7**	**8**
н63	—	—	363 569,10	2 162 605,64	Картометрический метод	2,50	—
н64	—	—	363 580,50	2 162 607,08	Картометрический метод	2,50	—
н65	—	—	363 594,99	2 162 645,87	Картометрический метод	2,50	—
н66	—	—	363 609,41	2 162 639,60	Картометрический метод	2,50	—
н67	—	—	363 599,32	2 162 609,46	Картометрический метод	2,50	—
н68	—	—	363 624,44	2 162 612,66	Картометрический метод	2,50	—
н69	—	—	363 637,44	2 162 646,70	Картометрический метод	2,50	—
н70	—	—	363 656,54	2 162 640,50	Картометрический метод	2,50	—
н71	—	—	363 648,14	2 162 615,68	Картометрический метод	2,50	—
н72	—	—	363 669,97	2 162 618,46	Картометрический метод	2,50	—
н73	—	—	363 705,50	2 162 631,63	Картометрический метод	2,50	—
н74	—	—	363 719,94	2 162 637,89	Картометрический метод	2,50	—
н75	—	—	363 720,78	2 162 636,48	Картометрический метод	2,50	—
н76	—	—	363 733,34	2 162 627,48	Картометрический метод	2,50	—
н77	—	—	363 784,21	2 162 611,96	Картометрический метод	2,50	—
н78	—	—	363 827,43	2 162 605,92	Картометрический метод	2,50	—
н79	—	—	363 843,89	2 162 601,75	Картометрический метод	2,50	—
н80	—	—	363 875,14	2 162 602,07	Картометрический метод	2,50	—
н81	—	—	363 885,85	2 162 626,87	Картометрический метод	2,50	—
н82	—	—	363 892,47	2 162 671,82	Картометрический метод	2,50	—
н83	—	—	363 902,04	2 162 699,51	Картометрический метод	2,50	—
н84	—	—	363 907,45	2 162 735,41	Картометрический метод	2,50	—
н85	—	—	363 961,92	2 162 789,02	Картометрический метод	2,50	—
н86	—	—	363 982,02	2 162 810,13	Картометрический метод	2,50	—
н87	—	—	364 007,58	2 162 864,32	Картометрический метод	2,50	—
н88	—	—	364 022,15	2 162 871,70	Картометрический метод	2,50	—
н89	—	—	364 043,24	2 162 881,34	Картометрический метод	2,50	—
н90	—	—	364 060,88	2 162 897,15	Картометрический метод	2,50	—
н91	—	—	364 082,68	2 162 907,60	Картометрический метод	2,50	—

Раздел 3

Сведения о местоположении измененных (уточненных) границ объекта							
1	**2**	**3**	**4**	**5**	**6**	**7**	**8**
н92	—	—	364 100,86	2 162 908,95	Картометрический метод	2,50	—
н93	—	—	364 101,44	2 162 931,47	Картометрический метод	2,50	—
н50	—	—	364 080,75	2 162 946,76	Картометрический метод	2,50	—
ЗУ1(4)							
н94	—	—	364 147,70	2 162 879,81	Картометрический метод	2,50	—
н95	—	—	364 145,22	2 162 899,12	Картометрический метод	2,50	—
н96	—	—	364 120,86	2 162 917,12	Картометрический метод	2,50	—
н97	—	—	364 121,06	2 162 868,59	Картометрический метод	2,50	—
н94	—	—	364 147,70	2 162 879,81	Картометрический метод	2,50	—
3. Сведения о характерных точках части (частей) границы объекта							
1	**2**	**3**	**4**	**5**	**6**	**7**	**8**
—	—	—	—	—	—	—	—

ГРАФИЧЕСКОЕ ОПИСАНИЕ
местоположения границ населенных пунктов, территориальных зон, особо охраняемых природных территорий, зон с особыми условиями использования территории

4.5 Иная зона сельскохозяйственного назначения (населённый пункт с. Кипчаково)

(наименование объекта, местоположение границ которого описано (далее - объект)

Раздел 1

Сведения об объекте		
№ п/п	**Характеристики объекта**	**Описание характеристик**
1	**2**	**3**
1	Местоположение объекта	Рязанская область, м.о. Кораблинский, с/о Кипчаковский, с Кипчаково
2	Площадь объекта ± величина погрешности определения площади (Р ± ΔР)	76 721 м² ± 136 м²
3	Иные характеристики объекта	Вид объекта реестра границ: Территориальная зона Реестровый номер: 62:06-7.44

Раздел 3

Сведения о местоположении измененных (уточненных) границ объекта							
1. Система координат МСК-62 зона 2							
2. Сведения о характерных точках границ объекта							
Обозначение характерных точек границы	**Существующие координаты, м**		**Измененные (уточненные) координаты, м**		**Метод определения координат характерной точки**	**Средняя квадратическая погрешность положения характерной точки (Mt), м**	**Описание обозначения точки на местности (при наличии)**
	X	**Y**	**X**	**Y**			
1	**2**	**3**	**4**	**5**	**6**	**7**	**8**
1							
1	360 098,37	2 161 941,39	—	—	—	—	—
2	360 128,78	2 161 967,98	—	—	—	—	—
3	360 151,03	2 161 987,44	—	—	—	—	—
4	360 236,10	2 162 066,90	—	—	—	—	—
5	360 319,41	2 162 173,32	—	—	—	—	—
6	360 542,05	2 162 300,74	—	—	—	—	—
7	360 520,69	2 162 387,68	—	—	—	—	—
8	360 231,63	2 162 199,24	—	—	—	—	—
9	360 196,25	2 162 159,34	—	—	—	—	—
10	360 207,95	2 162 133,33	—	—	—	—	—
11	360 113,62	2 162 076,71	—	—	—	—	—
12	360 066,48	2 162 049,84	—	—	—	—	—
13	360 069,16	2 162 042,67	—	—	—	—	—
14	360 083,75	2 161 995,88	—	—	—	—	—
1	360 098,37	2 161 941,39	—	—	—	—	—
ЗУ1(1)							
н1	—	—	360 939,76	2 161 616,95	Картометрический метод	2,50	—
н2	—	—	360 954,77	2 161 623,03	Картометрический метод	2,50	—
н3	—	—	360 941,46	2 161 655,24	Картометрический метод	2,50	—
н4	—	—	360 933,76	2 161 678,69	Картометрический метод	2,50	—
н5	—	—	360 916,25	2 161 689,20	Картометрический метод	2,50	—
н6	—	—	360 902,60	2 161 691,65	Картометрический метод	2,50	—
н7	—	—	360 888,95	2 161 679,39	Картометрический метод	2,50	—
н8	—	—	360 871,10	2 161 664,69	Картометрический метод	2,50	—
н9	—	—	360 829,44	2 161 649,98	Картометрический метод	2,50	—
н10	—	—	360 811,95	2 161 646,84	Картометрический метод	2,50	—
н11	—	—	360 793,40	2 161 659,45	Картометрический метод	2,50	—
н12	—	—	360 767,13	2 161 690,60	Картометрический метод	2,50	—
н13	—	—	360 751,11	2 161 710,46	Картометрический метод	2,50	—
н14	—	—	360 738,08	2 161 715,45	Картометрический метод	2,50	—
н15	—	—	360 716,03	2 161 712,99	Картометрический метод	2,50	—
н16	—	—	360 696,08	2 161 713,35	Картометрический метод	2,50	—

Раздел 3

Сведения о местоположении измененных (уточненных) границ объекта							
1	**2**	**3**	**4**	**5**	**6**	**7**	**8**
н17	—	—	360 685,22	2 161 722,45	Картометрический метод	2,50	—
н18	—	—	360 670,52	2 161 749,76	Картометрический метод	2,50	—
н19	—	—	360 560,61	2 161 676,24	Картометрический метод	2,50	—
н20	—	—	360 497,59	2 161 636,33	Картометрический метод	2,50	—
н21	—	—	360 376,47	2 161 589,78	Картометрический метод	2,50	—
н22	—	—	360 281,96	2 161 555,48	Картометрический метод	2,50	—
н23	—	—	360 175,38	2 161 513,91	Картометрический метод	2,50	—
н24	—	—	360 176,04	2 161 507,82	Картометрический метод	2,50	—
н25	—	—	360 468,23	2 161 581,93	Картометрический метод	2,50	—
н26	—	—	360 460,26	2 161 609,93	Картометрический метод	2,50	—
н27	—	—	360 560,03	2 161 642,83	Картометрический метод	2,50	—
н28	—	—	360 570,67	2 161 607,91	Картометрический метод	2,50	—
н29	—	—	360 652,70	2 161 634,75	Картометрический метод	2,50	—
н30	—	—	360 715,89	2 161 641,03	Картометрический метод	2,50	—
н31	—	—	360 734,10	2 161 690,15	Картометрический метод	2,50	—
н32	—	—	360 779,67	2 161 627,43	Картометрический метод	2,50	—
н33	—	—	360 850,30	2 161 632,59	Картометрический метод	2,50	—
н34	—	—	360 921,33	2 161 662,61	Картометрический метод	2,50	—
н35	—	—	360 935,12	2 161 630,97	Картометрический метод	2,50	—
н1	—	—	360 939,76	2 161 616,95	Картометрический метод	2,50	—
ЗУ1(2)							
н36	—	—	360 542,05	2 162 300,74	Картометрический метод	2,50	—
н37	—	—	360 520,69	2 162 387,68	Картометрический метод	2,50	—
н38	—	—	360 231,63	2 162 199,24	Картометрический метод	2,50	—
н39	—	—	360 196,25	2 162 159,34	Картометрический метод	2,50	—
н40	—	—	360 207,95	2 162 133,33	Картометрический метод	2,50	—
н41	—	—	360 113,62	2 162 076,71	Картометрический метод	2,50	—
н42	—	—	360 066,48	2 162 049,84	Картометрический метод	2,50	—
н43	—	—	360 069,16	2 162 042,67	Картометрический метод	2,50	—

Раздел 3

Сведения о местоположении измененных (уточненных) границ объекта							
1	**2**	**3**	**4**	**5**	**6**	**7**	**8**
н44	—	—	360 083,75	2 161 995,88	Картометрический метод	2,50	—
н45	—	—	360 098,37	2 161 941,40	Картометрический метод	2,50	—
н46	—	—	360 128,78	2 161 967,98	Картометрический метод	2,50	—
н47	—	—	360 151,03	2 161 987,44	Картометрический метод	2,50	—
н48	—	—	360 236,10	2 162 066,90	Картометрический метод	2,50	—
н49	—	—	360 319,41	2 162 173,32	Картометрический метод	2,50	—
н36	—	—	360 542,05	2 162 300,74	Картометрический метод	2,50	—
3. Сведения о характерных точках части (частей) границы объекта							
1	**2**	**3**	**4**	**5**	**6**	**7**	**8**
—	—	—	—	—	—	—	—

ГРАФИЧЕСКОЕ ОПИСАНИЕ
местоположения границ населенных пунктов, территориальных зон, особо охраняемых природных территорий, зон с особыми условиями использования территории

4.5 Иная зона сельскохозяйственного назначения (населённый пункт д. Приянки)

(наименование объекта, местоположение границ которого описано (далее - объект)

Раздел 1

Сведения об объекте		
№ п/п	**Характеристики объекта**	**Описание характеристик**
1	**2**	**3**
1	Местоположение объекта	Рязанская область, м.о. Кораблинский, с/о Кипчаковский, д Приянки
2	Площадь объекта ± величина погрешности определения площади (Р ± ΔР)	42 410 м² ± 92 м²
3	Иные характеристики объекта	Вид объекта реестра границ: Территориальная зона Реестровый номер: 62:06-7.40

Раздел 3

Сведения о местоположении измененных (уточненных) границ объекта							
1. Система координат МСК-62 зона 2							
2. Сведения о характерных точках границ объекта							
Обозначение характерных точек границы	**Существующие координаты, м**		**Измененные (уточненные) координаты, м**		**Метод определения координат характерной точки**	**Средняя квадратическая погрешность положения характерной точки (Mt), м**	**Описание обозначения точки на местности (при наличии)**
	X	**Y**	**X**	**Y**			
1	**2**	**3**	**4**	**5**	**6**	**7**	**8**
1							
1	357 406,43	2 159 063,60	—	—	—	—	—
2	357 395,93	2 159 076,91	—	—	—	—	—
3	357 375,63	2 159 077,61	—	—	—	—	—
4	357 357,42	2 159 070,61	—	—	—	—	—
5	357 343,42	2 159 074,81	—	—	—	—	—
6	357 337,82	2 159 086,01	—	—	—	—	—
7	357 343,42	2 159 097,21	—	—	—	—	—
8	357 356,02	2 159 128,01	—	—	—	—	—
9	357 349,02	2 159 143,42	—	—	—	—	—
10	357 343,42	2 159 162,32	—	—	—	—	—
11	357 353,22	2 159 177,02	—	—	—	—	—
12	357 367,22	2 159 197,33	—	—	—	—	—
13	357 364,77	2 159 212,73	—	—	—	—	—
14	357 520,73	2 159 288,07	—	—	—	—	—
15	357 330,65	2 159 224,11	—	—	—	—	—
16	357 057,44	2 159 110,59	—	—	—	—	—
17	357 126,74	2 159 010,57	—	—	—	—	—
18	357 072,48	2 158 979,59	—	—	—	—	—
19	357 112,38	2 158 920,08	—	—	—	—	—
20	357 152,99	2 158 843,07	—	—	—	—	—
21	357 206,90	2 158 873,17	—	—	—	—	—
22	357 213,90	2 158 905,38	—	—	—	—	—
23	357 233,50	2 158 922,18	—	—	—	—	—
24	357 247,51	2 158 925,68	—	—	—	—	—
25	357 268,51	2 158 923,58	—	—	—	—	—
26	357 275,51	2 158 943,19	—	—	—	—	—
27	357 285,31	2 158 969,09	—	—	—	—	—
28	357 309,11	2 158 973,99	—	—	—	—	—
29	357 337,12	2 158 971,89	—	—	—	—	—
30	357 351,12	2 158 987,99	—	—	—	—	—
31	357 361,62	2 159 002,69	—	—	—	—	—
32	357 384,03	2 159 016,70	—	—	—	—	—
33	357 397,33	2 159 043,30	—	—	—	—	—
1	357 406,43	2 159 063,60	—	—	—	—	—
ЗУ1(1)							
н1	—	—	357 675,00	2 159 527,20	Картометрический метод	2,50	—
н2	—	—	357 664,57	2 159 545,15	Картометрический метод	2,50	—
н3	—	—	357 658,28	2 159 573,84	Картометрический метод	2,50	—
н4	—	—	357 654,59	2 159 634,89	Картометрический метод	2,50	—
н5	—	—	357 651,37	2 159 673,70	Картометрический метод	2,50	—
н6	—	—	357 651,37	2 159 691,96	Картометрический метод	2,50	—

Раздел 3

Сведения о местоположении измененных (уточненных) границ объекта							
1	**2**	**3**	**4**	**5**	**6**	**7**	**8**
н7	—	—	357 648,61	2 159 701,93	Картометрический метод	2,50	—
н8	—	—	357 648,46	2 159 708,53	Картометрический метод	2,50	—
н9	—	—	357 645,08	2 159 712,36	Картометрический метод	2,50	—
н10	—	—	357 634,65	2 159 745,35	Картометрический метод	2,50	—
н11	—	—	357 531,41	2 159 745,50	Картометрический метод	2,50	—
н12	—	—	357 532,59	2 159 748,05	Картометрический метод	2,50	—
н13	—	—	357 481,25	2 159 755,59	Картометрический метод	2,50	—
н14	—	—	357 431,28	2 159 742,01	Картометрический метод	2,50	—
н15	—	—	357 396,28	2 159 733,61	Картометрический метод	2,50	—
н16	—	—	357 359,87	2 159 691,60	Картометрический метод	2,50	—
н17	—	—	357 395,41	2 159 622,66	Картометрический метод	2,50	—
н18	—	—	357 406,55	2 159 563,73	Картометрический метод	2,50	—
н19	—	—	357 396,35	2 159 508,78	Картометрический метод	2,50	—
н20	—	—	357 463,49	2 159 512,04	Картометрический метод	2,50	—
н21	—	—	357 455,42	2 159 549,76	Картометрический метод	2,50	—
н22	—	—	357 448,71	2 159 591,88	Картометрический метод	2,50	—
н23	—	—	357 441,66	2 159 623,45	Картометрический метод	2,50	—
н24	—	—	357 437,30	2 159 650,88	Картометрический метод	2,50	—
н25	—	—	357 422,65	2 159 685,08	Картометрический метод	2,50	—
н26	—	—	357 420,65	2 159 689,57	Картометрический метод	2,50	—
н27	—	—	357 439,43	2 159 693,94	Картометрический метод	2,50	—
н28	—	—	357 463,37	2 159 694,09	Картометрический метод	2,50	—
н29	—	—	357 506,35	2 159 693,55	Картометрический метод	2,50	—
н30	—	—	357 533,85	2 159 693,42	Картометрический метод	2,50	—
н31	—	—	357 539,47	2 159 668,05	Картометрический метод	2,50	—
н32	—	—	357 562,69	2 159 653,47	Картометрический метод	2,50	—
н33	—	—	357 576,27	2 159 632,86	Картометрический метод	2,50	—
н34	—	—	357 586,43	2 159 585,89	Картометрический метод	2,50	—
н35	—	—	357 593,61	2 159 520,79	Картометрический метод	2,50	—

Раздел 3

Сведения о местоположении измененных (уточненных) границ объекта							
1	**2**	**3**	**4**	**5**	**6**	**7**	**8**
н1	—	—	357 675,00	2 159 527,20	Картометрический метод	2,50	—
ЗУ1(2)							
н36	—	—	356 921,17	2 159 066,85	Картометрический метод	2,50	—
н37	—	—	356 932,97	2 159 075,37	Картометрический метод	2,50	—
н38	—	—	356 942,24	2 159 083,55	Картометрический метод	2,50	—
н39	—	—	356 822,18	2 159 195,40	Картометрический метод	2,50	—
н40	—	—	356 817,64	2 159 192,42	Картометрический метод	2,50	—
н41	—	—	356 795,82	2 159 178,80	Картометрический метод	2,50	—
н36	—	—	356 921,17	2 159 066,85	Картометрический метод	2,50	—
3. Сведения о характерных точках части (частей) границы объекта							
1	**2**	**3**	**4**	**5**	**6**	**7**	**8**
—	—	—	—	—	—	—	—

ГРАФИЧЕСКОЕ ОПИСАНИЕ
местоположения границ населенных пунктов, территориальных зон, особо охраняемых природных территорий, зон с особыми условиями использования территории

4.5 Иная зона сельскохозяйственного назначения (населённый пункт п. Ибердский)

(наименование объекта, местоположение границ которого описано (далее - объект)

Раздел 1

Сведения об объекте		
№ п/п	**Характеристики объекта**	**Описание характеристик**
1	**2**	**3**
1	Местоположение объекта	Рязанская область, м.о. Кораблинский, с/о Кипчаковский, п Ибердский
2	Площадь объекта ± величина погрешности определения площади (Р ± ΔР)	271 434 м² ± 211 м²
3	Иные характеристики объекта	Вид объекта реестра границ: Территориальная зона Реестровый номер: 62:06-7.43

Раздел 3

Сведения о местоположении измененных (уточненных) границ объекта							
1. Система координат МСК-62 зона 2							
2. Сведения о характерных точках границ объекта							
Обозначение характерных точек границы	**Существующие координаты, м**		**Измененные (уточненные) координаты, м**		**Метод определения координат характерной точки**	**Средняя квадратическая погрешность положения характерной точки (Mt), м**	**Описание обозначения точки на местности (при наличии)**
	X	**Y**	**X**	**Y**			
1	**2**	**3**	**4**	**5**	**6**	**7**	**8**
1							
1	359 134,22	2 168 479,74	—	—	—	—	—
2	359 094,21	2 168 451,84	—	—	—	—	—
3	359 076,95	2 168 434,16	—	—	—	—	—
4	359 050,15	2 168 416,61	—	—	—	—	—
5	359 028,31	2 168 407,21	—	—	—	—	—
6	358 994,47	2 168 405,78	—	—	—	—	—
7	358 974,21	2 168 415,25	—	—	—	—	—
8	358 955,61	2 168 423,20	—	—	—	—	—
9	358 934,72	2 168 428,67	—	—	—	—	—
10	358 907,66	2 168 429,91	—	—	—	—	—
11	358 883,70	2 168 432,87	—	—	—	—	—
12	358 872,20	2 168 441,91	—	—	—	—	—
13	358 873,25	2 168 454,67	—	—	—	—	—
14	358 876,51	2 168 471,49	—	—	—	—	—
15	358 875,97	2 168 484,18	—	—	—	—	—
16	358 873,09	2 168 495,97	—	—	—	—	—
17	358 865,82	2 168 498,84	—	—	—	—	—
18	358 844,27	2 168 501,11	—	—	—	—	—
19	358 830,42	2 168 509,26	—	—	—	—	—
20	358 826,11	2 168 536,09	—	—	—	—	—
21	358 832,51	2 168 553,83	—	—	—	—	—
22	358 883,88	2 168 616,38	—	—	—	—	—
23	358 898,32	2 168 613,02	—	—	—	—	—
24	358 909,22	2 168 618,25	—	—	—	—	—
25	358 916,90	2 168 643,20	—	—	—	—	—
26	358 930,86	2 168 670,01	—	—	—	—	—
27	358 929,82	2 168 694,59	—	—	—	—	—
28	358 957,38	2 168 737,86	—	—	—	—	—
29	358 981,57	2 168 785,75	—	—	—	—	—
30	359 003,27	2 168 798,58	—	—	—	—	—
31	359 045,13	2 168 804,33	—	—	—	—	—
32	359 064,69	2 168 811,51	—	—	—	—	—
33	359 061,77	2 168 824,10	—	—	—	—	—
34	359 050,44	2 168 829,18	—	—	—	—	—
35	358 978,24	2 168 826,92	—	—	—	—	—
36	358 945,83	2 168 823,16	—	—	—	—	—
37	358 939,43	2 168 805,41	—	—	—	—	—
38	358 932,95	2 168 770,98	—	—	—	—	—
39	358 933,68	2 168 753,54	—	—	—	—	—
40	358 927,12	2 168 739,75	—	—	—	—	—
41	358 915,63	2 168 729,73	—	—	—	—	—
42	358 921,66	2 168 699,80	—	—	—	—	—
43	358 906,94	2 168 672,17	—	—	—	—	—
44	358 878,84	2 168 641,59	—	—	—	—	—
45	358 768,35	2 168 493,13	—	—	—	—	—
46	358 742,91	2 168 493,64	—	—	—	—	—

Раздел 3

Сведения о местоположении измененных (уточненных) границ объекта							
1	**2**	**3**	**4**	**5**	**6**	**7**	**8**
47	358 727,34	2 168 504,90	—	—	—	—	—
48	358 721,74	2 168 524,52	—	—	—	—	—
49	358 714,52	2 168 544,87	—	—	—	—	—
50	358 705,99	2 168 558,81	—	—	—	—	—
51	358 688,77	2 168 571,58	—	—	—	—	—
52	358 663,75	2 168 580,85	—	—	—	—	—
53	358 645,61	2 168 577,70	—	—	—	—	—
54	358 635,17	2 168 580,44	—	—	—	—	—
55	358 640,01	2 168 597,32	—	—	—	—	—
56	358 646,08	2 168 660,34	—	—	—	—	—
57	358 637,21	2 168 644,87	—	—	—	—	—
58	358 622,58	2 168 633,92	—	—	—	—	—
59	358 608,44	2 168 630,15	—	—	—	—	—
60	358 599,65	2 168 631,36	—	—	—	—	—
61	358 589,43	2 168 647,61	—	—	—	—	—
62	358 580,97	2 168 640,90	—	—	—	—	—
63	358 587,65	2 168 633,24	—	—	—	—	—
64	358 580,68	2 168 628,97	—	—	—	—	—
65	358 568,00	2 168 628,43	—	—	—	—	—
66	358 574,81	2 168 617,60	—	—	—	—	—
67	358 582,72	2 168 599,67	—	—	—	—	—
68	358 579,13	2 168 571,71	—	—	—	—	—
69	358 569,60	2 168 553,04	—	—	—	—	—
70	358 550,80	2 168 546,68	—	—	—	—	—
71	358 523,08	2 168 544,71	—	—	—	—	—
72	358 492,46	2 168 536,27	—	—	—	—	—
73	358 477,46	2 168 534,04	—	—	—	—	—
74	358 475,42	2 168 563,35	—	—	—	—	—
75	358 469,80	2 168 564,70	—	—	—	—	—
76	358 455,01	2 168 557,72	—	—	—	—	—
77	358 436,97	2 168 552,19	—	—	—	—	—
78	358 423,12	2 168 560,34	—	—	—	—	—
79	358 412,14	2 168 575,76	—	—	—	—	—
80	358 403,67	2 168 588,12	—	—	—	—	—
81	358 385,89	2 168 595,31	—	—	—	—	—
82	358 353,70	2 168 605,07	—	—	—	—	—
83	358 337,83	2 168 623,46	—	—	—	—	—
84	358 348,40	2 168 636,62	—	—	—	—	—
85	358 358,22	2 168 667,22	—	—	—	—	—
86	358 356,52	2 168 688,60	—	—	—	—	—
87	358 346,99	2 168 700,00	—	—	—	—	—
88	358 343,82	2 168 712,44	—	—	—	—	—
89	358 350,42	2 168 728,61	—	—	—	—	—
90	358 377,73	2 168 771,47	—	—	—	—	—
91	358 378,63	2 168 781,44	—	—	—	—	—
92	358 373,48	2 168 793,80	—	—	—	—	—
93	358 360,01	2 168 799,19	—	—	—	—	—
94	358 352,04	2 168 815,40	—	—	—	—	—
95	358 337,42	2 168 816,77	—	—	—	—	—
96	358 311,98	2 168 729,63	—	—	—	—	—
97	358 297,75	2 168 721,75	—	—	—	—	—
98	358 250,43	2 168 744,90	—	—	—	—	—
99	358 244,67	2 168 755,91	—	—	—	—	—
100	358 244,00	2 168 771,77	—	—	—	—	—
101	358 250,48	2 168 790,58	—	—	—	—	—

Раздел 3

Сведения о местоположении измененных (уточненных) границ объекта							
1	**2**	**3**	**4**	**5**	**6**	**7**	**8**
102	358 260,96	2 168 808,90	—	—	—	—	—
103	358 255,97	2 168 817,29	—	—	—	—	—
104	358 247,44	2 168 815,61	—	—	—	—	—
105	358 238,66	2 168 803,98	—	—	—	—	—
106	358 233,61	2 168 782,59	—	—	—	—	—
107	358 225,46	2 168 771,65	—	—	—	—	—
108	358 216,73	2 168 774,59	—	—	—	—	—
109	358 202,40	2 168 800,46	—	—	—	—	—
110	358 183,57	2 168 838,73	—	—	—	—	—
111	358 171,84	2 168 881,26	—	—	—	—	—
112	358 166,04	2 168 908,82	—	—	—	—	—
113	358 153,59	2 168 827,53	—	—	—	—	—
114	358 148,86	2 168 778,11	—	—	—	—	—
115	358 143,69	2 168 739,85	—	—	—	—	—
116	358 229,10	2 168 731,00	—	—	—	—	—
117	358 362,39	2 168 560,57	—	—	—	—	—
118	358 592,53	2 168 402,95	—	—	—	—	—
119	358 603,60	2 168 394,68	—	—	—	—	—
120	358 673,08	2 168 339,04	—	—	—	—	—
121	358 726,33	2 168 260,53	—	—	—	—	—
122	358 734,01	2 168 260,77	—	—	—	—	—
123	358 776,72	2 168 264,63	—	—	—	—	—
124	358 823,64	2 168 255,88	—	—	—	—	—
125	358 855,83	2 168 242,59	—	—	—	—	—
126	358 872,65	2 168 241,87	—	—	—	—	—
127	358 890,49	2 168 248,52	—	—	—	—	—
128	358 901,70	2 168 267,78	—	—	—	—	—
129	358 915,00	2 168 288,44	—	—	—	—	—
130	358 954,91	2 168 316,43	—	—	—	—	—
131	358 987,80	2 168 333,93	—	—	—	—	—
132	359 009,65	2 168 339,95	—	—	—	—	—
133	359 042,37	2 168 349,02	—	—	—	—	—
134	359 080,22	2 168 409,54	—	—	—	—	—
1	359 134,22	2 168 479,74	—	—	—	—	—
ЗУ1(1)							
н1	—	—	358 673,08	2 168 339,04	Картометрический метод	2,50	—
н2	—	—	358 726,33	2 168 260,53	Картометрический метод	2,50	—
н3	—	—	358 734,01	2 168 260,77	Картометрический метод	2,50	—
н4	—	—	358 776,72	2 168 264,63	Картометрический метод	2,50	—
н5	—	—	358 823,64	2 168 255,88	Картометрический метод	2,50	—
н6	—	—	358 855,83	2 168 242,59	Картометрический метод	2,50	—
н7	—	—	358 872,65	2 168 241,87	Картометрический метод	2,50	—
н8	—	—	358 890,49	2 168 248,52	Картометрический метод	2,50	—
н9	—	—	358 901,70	2 168 267,78	Картометрический метод	2,50	—
н10	—	—	358 915,00	2 168 288,44	Картометрический метод	2,50	—
н11	—	—	358 954,91	2 168 316,43	Картометрический метод	2,50	—

Раздел 3

Сведения о местоположении измененных (уточненных) границ объекта							
1	**2**	**3**	**4**	**5**	**6**	**7**	**8**
н12	—	—	358 987,80	2 168 333,93	Картометрический метод	2,50	—
н13	—	—	359 009,65	2 168 339,95	Картометрический метод	2,50	—
н14	—	—	359 035,10	2 168 342,48	Картометрический метод	2,50	—
н15	—	—	359 124,39	2 168 472,47	Картометрический метод	2,50	—
н16	—	—	359 125,16	2 168 473,42	Картометрический метод	2,50	—
н17	—	—	359 094,21	2 168 451,84	Картометрический метод	2,50	—
н18	—	—	359 076,95	2 168 434,16	Картометрический метод	2,50	—
н19	—	—	359 050,15	2 168 416,61	Картометрический метод	2,50	—
н20	—	—	359 028,31	2 168 407,21	Картометрический метод	2,50	—
н21	—	—	358 994,47	2 168 405,78	Картометрический метод	2,50	—
н22	—	—	358 974,21	2 168 415,25	Картометрический метод	2,50	—
н23	—	—	358 955,61	2 168 423,20	Картометрический метод	2,50	—
н24	—	—	358 934,72	2 168 428,67	Картометрический метод	2,50	—
н25	—	—	358 907,66	2 168 429,91	Картометрический метод	2,50	—
н26	—	—	358 883,70	2 168 432,87	Картометрический метод	2,50	—
н27	—	—	358 872,20	2 168 441,91	Картометрический метод	2,50	—
н28	—	—	358 873,25	2 168 454,67	Картометрический метод	2,50	—
н29	—	—	358 876,51	2 168 471,49	Картометрический метод	2,50	—
н30	—	—	358 875,97	2 168 484,18	Картометрический метод	2,50	—
н31	—	—	358 873,09	2 168 495,97	Картометрический метод	2,50	—
н32	—	—	358 865,82	2 168 498,84	Картометрический метод	2,50	—
н33	—	—	358 844,27	2 168 501,11	Картометрический метод	2,50	—
н34	—	—	358 830,42	2 168 509,26	Картометрический метод	2,50	—
н35	—	—	358 826,11	2 168 536,09	Картометрический метод	2,50	—
н36	—	—	358 832,51	2 168 553,83	Картометрический метод	2,50	—
н37	—	—	358 883,88	2 168 616,38	Картометрический метод	2,50	—
н38	—	—	358 898,32	2 168 613,02	Картометрический метод	2,50	—
н39	—	—	358 909,22	2 168 618,25	Картометрический метод	2,50	—
н40	—	—	358 916,90	2 168 643,20	Картометрический метод	2,50	—

Раздел 3

Сведения о местоположении измененных (уточненных) границ объекта							
1	**2**	**3**	**4**	**5**	**6**	**7**	**8**
н41	—	—	358 930,86	2 168 670,01	Картометрический метод	2,50	—
н42	—	—	358 929,82	2 168 694,59	Картометрический метод	2,50	—
н43	—	—	358 957,38	2 168 737,86	Картометрический метод	2,50	—
н44	—	—	358 981,57	2 168 785,75	Картометрический метод	2,50	—
н45	—	—	359 003,27	2 168 798,58	Картометрический метод	2,50	—
н46	—	—	359 045,13	2 168 804,33	Картометрический метод	2,50	—
н47	—	—	359 064,69	2 168 811,51	Картометрический метод	2,50	—
н48	—	—	359 061,77	2 168 824,10	Картометрический метод	2,50	—
н49	—	—	359 050,44	2 168 829,18	Картометрический метод	2,50	—
н50	—	—	358 978,24	2 168 826,92	Картометрический метод	2,50	—
н51	—	—	358 945,83	2 168 823,16	Картометрический метод	2,50	—
н52	—	—	358 939,43	2 168 805,41	Картометрический метод	2,50	—
н53	—	—	358 932,95	2 168 770,98	Картометрический метод	2,50	—
н54	—	—	358 933,68	2 168 753,54	Картометрический метод	2,50	—
н55	—	—	358 927,12	2 168 739,75	Картометрический метод	2,50	—
н56	—	—	358 915,63	2 168 729,73	Картометрический метод	2,50	—
н57	—	—	358 921,66	2 168 699,80	Картометрический метод	2,50	—
н58	—	—	358 906,94	2 168 672,17	Картометрический метод	2,50	—
н59	—	—	358 878,84	2 168 641,59	Картометрический метод	2,50	—
н60	—	—	358 768,38	2 168 493,18	Картометрический метод	2,50	—
н61	—	—	358 742,91	2 168 493,64	Картометрический метод	2,50	—
н62	—	—	358 727,34	2 168 504,90	Картометрический метод	2,50	—
н63	—	—	358 721,74	2 168 524,52	Картометрический метод	2,50	—
н64	—	—	358 714,52	2 168 544,87	Картометрический метод	2,50	—
н65	—	—	358 705,99	2 168 558,81	Картометрический метод	2,50	—
н66	—	—	358 688,77	2 168 571,58	Картометрический метод	2,50	—
н67	—	—	358 663,75	2 168 580,85	Картометрический метод	2,50	—
н68	—	—	358 645,61	2 168 577,70	Картометрический метод	2,50	—
н69	—	—	358 635,17	2 168 580,44	Картометрический метод	2,50	—

Раздел 3

Сведения о местоположении измененных (уточненных) границ объекта							
1	**2**	**3**	**4**	**5**	**6**	**7**	**8**
н70	—	—	358 640,01	2 168 597,32	Картометрический метод	2,50	—
н71	—	—	358 646,08	2 168 660,34	Картометрический метод	2,50	—
н72	—	—	358 637,21	2 168 644,87	Картометрический метод	2,50	—
н73	—	—	358 622,58	2 168 633,92	Картометрический метод	2,50	—
н74	—	—	358 608,44	2 168 630,15	Картометрический метод	2,50	—
н75	—	—	358 599,65	2 168 631,36	Картометрический метод	2,50	—
н76	—	—	358 589,43	2 168 647,61	Картометрический метод	2,50	—
н77	—	—	358 580,97	2 168 640,90	Картометрический метод	2,50	—
н78	—	—	358 587,65	2 168 633,24	Картометрический метод	2,50	—
н79	—	—	358 580,68	2 168 628,97	Картометрический метод	2,50	—
н80	—	—	358 568,00	2 168 628,43	Картометрический метод	2,50	—
н81	—	—	358 574,81	2 168 617,60	Картометрический метод	2,50	—
н82	—	—	358 582,72	2 168 599,67	Картометрический метод	2,50	—
н83	—	—	358 579,13	2 168 571,71	Картометрический метод	2,50	—
н84	—	—	358 569,60	2 168 553,04	Картометрический метод	2,50	—
н85	—	—	358 550,80	2 168 546,68	Картометрический метод	2,50	—
н86	—	—	358 523,08	2 168 544,71	Картометрический метод	2,50	—
н87	—	—	358 492,46	2 168 536,27	Картометрический метод	2,50	—
н88	—	—	358 477,46	2 168 534,04	Картометрический метод	2,50	—
н89	—	—	358 475,42	2 168 563,35	Картометрический метод	2,50	—
н90	—	—	358 469,80	2 168 564,70	Картометрический метод	2,50	—
н91	—	—	358 455,01	2 168 557,72	Картометрический метод	2,50	—
н92	—	—	358 436,97	2 168 552,19	Картометрический метод	2,50	—
н93	—	—	358 423,12	2 168 560,34	Картометрический метод	2,50	—
н94	—	—	358 412,14	2 168 575,76	Картометрический метод	2,50	—
н95	—	—	358 403,67	2 168 588,12	Картометрический метод	2,50	—
н96	—	—	358 385,89	2 168 595,31	Картометрический метод	2,50	—
н97	—	—	358 353,70	2 168 605,07	Картометрический метод	2,50	—
н98	—	—	358 337,83	2 168 623,46	Картометрический метод	2,50	—

Раздел 3

Сведения о местоположении измененных (уточненных) границ объекта							
1	**2**	**3**	**4**	**5**	**6**	**7**	**8**
н99	—	—	358 348,40	2 168 636,62	Картометрический метод	2,50	—
н100	—	—	358 358,22	2 168 667,22	Картометрический метод	2,50	—
н101	—	—	358 356,52	2 168 688,60	Картометрический метод	2,50	—
н102	—	—	358 346,99	2 168 700,00	Картометрический метод	2,50	—
н103	—	—	358 343,82	2 168 712,44	Картометрический метод	2,50	—
н104	—	—	358 350,42	2 168 728,61	Картометрический метод	2,50	—
н105	—	—	358 377,73	2 168 771,47	Картометрический метод	2,50	—
н106	—	—	358 378,63	2 168 781,44	Картометрический метод	2,50	—
н107	—	—	358 373,48	2 168 793,80	Картометрический метод	2,50	—
н108	—	—	358 360,01	2 168 799,19	Картометрический метод	2,50	—
н109	—	—	358 352,04	2 168 815,40	Картометрический метод	2,50	—
н110	—	—	358 337,42	2 168 816,77	Картометрический метод	2,50	—
н111	—	—	358 311,98	2 168 729,63	Картометрический метод	2,50	—
н112	—	—	358 297,75	2 168 721,75	Картометрический метод	2,50	—
н113	—	—	358 250,43	2 168 744,90	Картометрический метод	2,50	—
н114	—	—	358 244,67	2 168 755,91	Картометрический метод	2,50	—
н115	—	—	358 244,00	2 168 771,77	Картометрический метод	2,50	—
н116	—	—	358 250,48	2 168 790,58	Картометрический метод	2,50	—
н117	—	—	358 260,96	2 168 808,90	Картометрический метод	2,50	—
н118	—	—	358 255,97	2 168 817,29	Картометрический метод	2,50	—
н119	—	—	358 247,44	2 168 815,61	Картометрический метод	2,50	—
н120	—	—	358 238,66	2 168 803,98	Картометрический метод	2,50	—
н121	—	—	358 233,61	2 168 782,59	Картометрический метод	2,50	—
н122	—	—	358 225,46	2 168 771,65	Картометрический метод	2,50	—
н123	—	—	358 216,73	2 168 774,59	Картометрический метод	2,50	—
н124	—	—	358 202,40	2 168 800,46	Картометрический метод	2,50	—
н125	—	—	358 183,57	2 168 838,73	Картометрический метод	2,50	—
н126	—	—	358 171,84	2 168 881,26	Картометрический метод	2,50	—
н127	—	—	358 166,04	2 168 908,82	Картометрический метод	2,50	—

Раздел 3

Сведения о местоположении измененных (уточненных) границ объекта							
1	**2**	**3**	**4**	**5**	**6**	**7**	**8**
н128	—	—	358 153,59	2 168 827,53	Картометрический метод	2,50	—
н129	—	—	358 148,86	2 168 778,11	Картометрический метод	2,50	—
н130	—	—	358 143,69	2 168 739,85	Картометрический метод	2,50	—
н131	—	—	358 229,10	2 168 731,00	Картометрический метод	2,50	—
н132	—	—	358 362,39	2 168 560,57	Картометрический метод	2,50	—
н133	—	—	358 592,53	2 168 402,95	Картометрический метод	2,50	—
н134	—	—	358 603,60	2 168 394,68	Картометрический метод	2,50	—
н1	—	—	358 673,08	2 168 339,04	Картометрический метод	2,50	—
ЗУ1(2)							
н135	—	—	358 129,22	2 168 788,53	Картометрический метод	2,50	—
н136	—	—	358 106,46	2 168 767,94	Картометрический метод	2,50	—
н137	—	—	358 072,25	2 168 747,29	Картометрический метод	2,50	—
н138	—	—	358 048,68	2 168 741,00	Картометрический метод	2,50	—
н139	—	—	358 017,57	2 168 741,01	Картометрический метод	2,50	—
н140	—	—	357 866,27	2 168 816,68	Картометрический метод	2,50	—
н141	—	—	357 864,89	2 168 804,60	Картометрический метод	2,50	—
н142	—	—	358 031,77	2 168 721,02	Картометрический метод	2,50	—
н143	—	—	358 032,50	2 168 729,30	Картометрический метод	2,50	—
н144	—	—	358 122,90	2 168 719,24	Картометрический метод	2,50	—
н135	—	—	358 129,22	2 168 788,53	Картометрический метод	2,50	—
ЗУ1(3)							
н145	—	—	357 694,93	2 167 346,36	Картометрический метод	2,50	—
н146	—	—	357 600,51	2 167 387,98	Картометрический метод	2,50	—
н147	—	—	357 579,38	2 167 420,90	Картометрический метод	2,50	—
н148	—	—	357 573,60	2 167 433,17	Картометрический метод	2,50	—
н149	—	—	357 566,89	2 167 443,34	Картометрический метод	2,50	—
н150	—	—	357 512,56	2 167 397,24	Картометрический метод	2,50	—
н151	—	—	357 675,15	2 167 320,74	Картометрический метод	2,50	—
н145	—	—	357 694,93	2 167 346,36	Картометрический метод	2,50	—
ЗУ1(4)							

Раздел 3

Сведения о местоположении измененных (уточненных) границ объекта							
1	**2**	**3**	**4**	**5**	**6**	**7**	**8**
н152	—	—	357 399,11	2 167 509,35	Картометрический метод	2,50	—
н153	—	—	357 390,86	2 167 769,30	Картометрический метод	2,50	—
н154	—	—	357 353,22	2 167 777,57	Картометрический метод	2,50	—
н155	—	—	357 328,15	2 167 796,21	Картометрический метод	2,50	—
н156	—	—	357 315,77	2 167 825,34	Картометрический метод	2,50	—
н157	—	—	357 313,13	2 167 855,19	Картометрический метод	2,50	—
н158	—	—	357 317,70	2 167 873,39	Картометрический метод	2,50	—
н159	—	—	357 044,61	2 167 744,54	Картометрический метод	2,50	—
н160	—	—	357 115,30	2 167 388,64	Картометрический метод	2,50	—
н152	—	—	357 399,11	2 167 509,35	Картометрический метод	2,50	—
3. Сведения о характерных точках части (частей) границы объекта							
1	**2**	**3**	**4**	**5**	**6**	**7**	**8**
—	—	—	—	—	—	—	—

ГРАФИЧЕСКОЕ ОПИСАНИЕ
местоположения границ населенных пунктов, территориальных зон, особо охраняемых природных территорий, зон с особыми условиями использования территории

4.5 Иная зона сельскохозяйственного назначения (населенный пункт с. Кикино)

(наименование объекта, местоположение границ которого описано (далее - объект)

Раздел 1

Сведения об объекте		
№ п/п	**Характеристики объекта**	**Описание характеристик**
1	**2**	**3**
1	Местоположение объекта	Рязанская область, м.о. Кораблинский, с/о Кипчаковский, с Кикино
2	Площадь объекта ± величина погрешности определения площади (Р ± ΔР)	227 463 м² ± 458 м²
3	Иные характеристики объекта	Вид объекта реестра границ: Территориальная зона Реестровый номер: 62:06-7.75

Раздел 3

Сведения о местоположении измененных (уточненных) границ объекта							
1. Система координат МСК-62 зона 2							
2. Сведения о характерных точках границ объекта							
Обозначение характерных точек границы	**Существующие координаты, м**		**Измененные (уточненные) координаты, м**		**Метод определения координат характерной точки**	**Средняя квадратическая погрешность положения характерной точки (Mt), м**	**Описание обозначения точки на местности (при наличии)**
	X	**Y**	**X**	**Y**			
1	**2**	**3**	**4**	**5**	**6**	**7**	**8**
1							
1	362 056,42	2 156 237,48	—	—	—	—	—
2	362 040,71	2 156 287,23	—	—	—	—	—
3	362 034,57	2 156 286,11	—	—	—	—	—
4	362 024,77	2 156 284,26	—	—	—	—	—
5	362 018,66	2 156 282,59	—	—	—	—	—
6	362 009,99	2 156 281,48	—	—	—	—	—
7	362 005,32	2 156 281,15	—	—	—	—	—
8	361 995,21	2 156 282,81	—	—	—	—	—
9	361 987,54	2 156 280,05	—	—	—	—	—
10	361 981,51	2 156 279,41	—	—	—	—	—
11	361 976,55	2 156 278,60	—	—	—	—	—
12	361 972,91	2 156 278,94	—	—	—	—	—
13	361 966,86	2 156 276,55	—	—	—	—	—
14	361 962,08	2 156 276,04	—	—	—	—	—
15	361 957,16	2 156 275,16	—	—	—	—	—
16	361 951,87	2 156 273,65	—	—	—	—	—
17	361 945,44	2 156 270,75	—	—	—	—	—
18	361 942,04	2 156 266,71	—	—	—	—	—
19	361 946,70	2 156 263,06	—	—	—	—	—
20	361 949,60	2 156 259,90	—	—	—	—	—
21	361 950,48	2 156 254,48	—	—	—	—	—
22	361 950,23	2 156 248,18	—	—	—	—	—
23	361 950,86	2 156 241,75	—	—	—	—	—
24	361 955,95	2 156 235,72	—	—	—	—	—
25	361 969,98	2 156 221,30	—	—	—	—	—
26	361 979,94	2 156 216,66	—	—	—	—	—
27	362 024,13	2 156 231,10	—	—	—	—	—
1	362 056,42	2 156 237,48	—	—	—	—	—
2							
28	362 035,54	2 156 303,61	—	—	—	—	—
29	362 030,93	2 156 318,21	—	—	—	—	—
30	361 995,72	2 156 449,22	—	—	—	—	—
31	361 987,93	2 156 449,51	—	—	—	—	—
32	361 971,81	2 156 447,97	—	—	—	—	—
33	361 958,37	2 156 449,57	—	—	—	—	—
34	361 951,60	2 156 450,34	—	—	—	—	—
35	361 947,23	2 156 449,30	—	—	—	—	—
36	361 940,62	2 156 449,20	—	—	—	—	—
37	361 933,91	2 156 452,55	—	—	—	—	—
38	361 929,67	2 156 449,73	—	—	—	—	—
39	361 924,29	2 156 446,52	—	—	—	—	—
40	361 897,80	2 156 441,05	—	—	—	—	—
41	361 882,47	2 156 437,88	—	—	—	—	—
42	361 869,00	2 156 435,10	—	—	—	—	—
43	361 849,67	2 156 434,65	—	—	—	—	—
44	361 841,02	2 156 432,70	—	—	—	—	—

Раздел 3

Сведения о местоположении измененных (уточненных) границ объекта							
1	**2**	**3**	**4**	**5**	**6**	**7**	**8**
45	361 833,45	2 156 430,43	—	—	—	—	—
46	361 826,34	2 156 426,99	—	—	—	—	—
47	361 822,29	2 156 422,78	—	—	—	—	—
48	361 820,45	2 156 418,27	—	—	—	—	—
49	361 819,77	2 156 414,58	—	—	—	—	—
50	361 878,15	2 156 431,90	—	—	—	—	—
51	361 889,79	2 156 410,21	—	—	—	—	—
52	361 822,76	2 156 390,09	—	—	—	—	—
53	361 832,64	2 156 388,75	—	—	—	—	—
54	361 839,89	2 156 391,35	—	—	—	—	—
55	361 852,21	2 156 385,33	—	—	—	—	—
56	361 860,76	2 156 383,40	—	—	—	—	—
57	361 865,82	2 156 380,26	—	—	—	—	—
58	361 872,80	2 156 380,39	—	—	—	—	—
59	361 887,02	2 156 376,09	—	—	—	—	—
60	361 900,13	2 156 367,13	—	—	—	—	—
61	361 912,15	2 156 360,35	—	—	—	—	—
62	361 918,71	2 156 349,20	—	—	—	—	—
63	361 920,24	2 156 339,81	—	—	—	—	—
64	361 938,06	2 156 339,53	—	—	—	—	—
65	361 948,55	2 156 339,97	—	—	—	—	—
66	361 958,82	2 156 334,82	—	—	—	—	—
67	361 969,74	2 156 333,61	—	—	—	—	—
68	361 976,11	2 156 322,11	—	—	—	—	—
69	361 979,07	2 156 311,03	—	—	—	—	—
70	361 992,20	2 156 305,82	—	—	—	—	—
28	362 035,54	2 156 303,61	—	—	—	—	—
3							
71	361 971,44	2 156 612,25	—	—	—	—	—
72	361 958,69	2 156 692,98	—	—	—	—	—
73	361 953,60	2 156 692,67	—	—	—	—	—
74	361 938,87	2 156 690,26	—	—	—	—	—
75	361 929,72	2 156 691,32	—	—	—	—	—
76	361 918,65	2 156 690,77	—	—	—	—	—
77	361 906,62	2 156 689,17	—	—	—	—	—
78	361 890,76	2 156 682,55	—	—	—	—	—
79	361 871,91	2 156 683,23	—	—	—	—	—
80	361 858,91	2 156 682,26	—	—	—	—	—
81	361 853,41	2 156 682,15	—	—	—	—	—
82	361 840,94	2 156 684,51	—	—	—	—	—
83	361 829,60	2 156 681,03	—	—	—	—	—
84	361 818,26	2 156 682,26	—	—	—	—	—
85	361 811,76	2 156 673,34	—	—	—	—	—
86	361 807,53	2 156 658,12	—	—	—	—	—
87	361 806,12	2 156 637,97	—	—	—	—	—
88	361 805,65	2 156 622,62	—	—	—	—	—
89	361 808,62	2 156 612,39	—	—	—	—	—
90	361 822,61	2 156 611,47	—	—	—	—	—
91	361 843,26	2 156 610,72	—	—	—	—	—
92	361 860,64	2 156 610,27	—	—	—	—	—
93	361 874,71	2 156 609,82	—	—	—	—	—
94	361 894,35	2 156 609,53	—	—	—	—	—
95	361 913,20	2 156 609,98	—	—	—	—	—
96	361 928,06	2 156 610,43	—	—	—	—	—
97	361 947,66	2 156 610,88	—	—	—	—	—

Раздел 3

Сведения о местоположении измененных (уточненных) границ объекта							
1	**2**	**3**	**4**	**5**	**6**	**7**	**8**
71	361 971,44	2 156 612,25	—	—	—	—	—
4							
99	361 960,46	2 156 769,29	—	—	—	—	—
100	361 940,24	2 156 766,12	—	—	—	—	—
101	361 904,76	2 156 762,25	—	—	—	—	—
102	361 874,10	2 156 762,00	—	—	—	—	—
103	361 863,76	2 156 761,54	—	—	—	—	—
104	361 816,21	2 156 761,29	—	—	—	—	—
105	361 804,77	2 156 757,40	—	—	—	—	—
106	361 777,70	2 156 744,93	—	—	—	—	—
107	361 772,01	2 156 734,54	—	—	—	—	—
108	361 776,62	2 156 724,84	—	—	—	—	—
109	361 796,35	2 156 711,86	—	—	—	—	—
110	361 806,71	2 156 704,96	—	—	—	—	—
111	361 826,79	2 156 702,15	—	—	—	—	—
112	361 844,06	2 156 703,23	—	—	—	—	—
113	361 859,57	2 156 705,40	—	—	—	—	—
114	361 870,11	2 156 707,72	—	—	—	—	—
115	361 881,01	2 156 713,69	—	—	—	—	—
116	361 897,56	2 156 713,28	—	—	—	—	—
117	361 920,24	2 156 711,60	—	—	—	—	—
118	361 933,91	2 156 712,65	—	—	—	—	—
119	361 942,17	2 156 714,50	—	—	—	—	—
120	361 947,79	2 156 715,60	—	—	—	—	—
121	361 952,81	2 156 718,66	—	—	—	—	—
122	361 957,34	2 156 723,31	—	—	—	—	—
123	361 959,47	2 156 726,49	—	—	—	—	—
99	361 960,46	2 156 769,29	—	—	—	—	—
5							
124	361 950,81	2 156 894,72	—	—	—	—	—
125	361 945,95	2 156 919,04	—	—	—	—	—
126	361 940,75	2 156 999,88	—	—	—	—	—
127	361 832,54	2 156 999,88	—	—	—	—	—
128	361 819,75	2 156 993,83	—	—	—	—	—
129	361 802,74	2 156 993,55	—	—	—	—	—
130	361 786,86	2 156 982,61	—	—	—	—	—
131	361 764,79	2 156 969,38	—	—	—	—	—
132	361 753,95	2 156 953,68	—	—	—	—	—
133	361 756,44	2 156 933,25	—	—	—	—	—
134	361 758,88	2 156 915,54	—	—	—	—	—
135	361 771,18	2 156 902,21	—	—	—	—	—
136	361 787,82	2 156 892,97	—	—	—	—	—
137	361 920,74	2 156 890,99	—	—	—	—	—
138	361 926,56	2 156 899,72	—	—	—	—	—
139	361 930,23	2 156 901,71	—	—	—	—	—
140	361 935,16	2 156 900,61	—	—	—	—	—
124	361 950,81	2 156 894,72	—	—	—	—	—
6							
141	361 920,92	2 157 221,66	—	—	—	—	—
142	361 919,60	2 157 233,47	—	—	—	—	—
143	361 913,82	2 157 235,46	—	—	—	—	—
144	361 905,49	2 157 249,34	—	—	—	—	—
145	361 901,46	2 157 256,06	—	—	—	—	—
146	361 895,30	2 157 280,75	—	—	—	—	—
147	361 886,91	2 157 434,75	—	—	—	—	—

Раздел 3

Сведения о местоположении измененных (уточненных) границ объекта							
1	**2**	**3**	**4**	**5**	**6**	**7**	**8**
148	361 885,68	2 157 451,67	—	—	—	—	—
149	361 881,37	2 157 460,39	—	—	—	—	—
150	361 881,06	2 157 473,14	—	—	—	—	—
151	361 874,50	2 157 497,75	—	—	—	—	—
152	361 855,59	2 157 510,10	—	—	—	—	—
153	361 841,27	2 157 524,85	—	—	—	—	—
154	361 832,69	2 157 525,63	—	—	—	—	—
155	361 797,64	2 157 543,23	—	—	—	—	—
156	361 792,62	2 157 545,75	—	—	—	—	—
157	361 776,37	2 157 551,89	—	—	—	—	—
158	361 752,82	2 157 556,18	—	—	—	—	—
159	361 731,76	2 157 538,37	—	—	—	—	—
160	361 719,11	2 157 516,31	—	—	—	—	—
161	361 723,09	2 157 496,16	—	—	—	—	—
162	361 730,50	2 157 479,37	—	—	—	—	—
163	361 760,19	2 157 452,44	—	—	—	—	—
164	361 763,75	2 157 433,45	—	—	—	—	—
165	361 756,24	2 157 412,21	—	—	—	—	—
166	361 742,52	2 157 399,17	—	—	—	—	—
167	361 737,07	2 157 384,12	—	—	—	—	—
168	361 746,28	2 157 369,82	—	—	—	—	—
169	361 760,43	2 157 362,30	—	—	—	—	—
170	361 769,51	2 157 355,42	—	—	—	—	—
171	361 774,16	2 157 351,90	—	—	—	—	—
172	361 787,37	2 157 343,19	—	—	—	—	—
173	361 797,47	2 157 333,74	—	—	—	—	—
174	361 807,65	2 157 321,99	—	—	—	—	—
175	361 820,85	2 157 308,88	—	—	—	—	—
176	361 839,34	2 157 287,95	—	—	—	—	—
177	361 863,61	2 157 271,69	—	—	—	—	—
178	361 870,87	2 157 263,59	—	—	—	—	—
179	361 876,74	2 157 251,05	—	—	—	—	—
180	361 885,01	2 157 243,31	—	—	—	—	—
181	361 884,87	2 157 229,55	—	—	—	—	—
182	361 892,92	2 157 228,50	—	—	—	—	—
183	361 900,79	2 157 234,62	—	—	—	—	—
184	361 908,32	2 157 234,27	—	—	—	—	—
185	361 915,67	2 157 225,87	—	—	—	—	—
141	361 920,92	2 157 221,66	—	—	—	—	—
7							
186	361 533,00	2 157 217,74	—	—	—	—	—
187	361 548,36	2 157 248,99	—	—	—	—	—
188	361 561,27	2 157 281,01	—	—	—	—	—
189	361 570,20	2 157 296,64	—	—	—	—	—
190	361 578,21	2 157 304,76	—	—	—	—	—
191	361 579,84	2 157 317,05	—	—	—	—	—
192	361 579,03	2 157 326,43	—	—	—	—	—
193	361 591,29	2 157 349,70	—	—	—	—	—
194	361 596,85	2 157 347,96	—	—	—	—	—
195	361 602,17	2 157 349,80	—	—	—	—	—
196	361 602,66	2 157 356,00	—	—	—	—	—
197	361 606,16	2 157 361,95	—	—	—	—	—
198	361 611,06	2 157 364,13	—	—	—	—	—
199	361 611,46	2 157 364,31	—	—	—	—	—
200	361 611,71	2 157 370,75	—	—	—	—	—

Раздел 3

Сведения о местоположении измененных (уточненных) границ объекта							
1	**2**	**3**	**4**	**5**	**6**	**7**	**8**
201	361 610,24	2 157 376,79	—	—	—	—	—
202	361 612,44	2 157 385,19	—	—	—	—	—
203	361 610,89	2 157 390,08	—	—	—	—	—
204	361 595,90	2 157 395,55	—	—	—	—	—
205	361 587,42	2 157 413,05	—	—	—	—	—
206	361 597,91	2 157 427,30	—	—	—	—	—
207	361 607,49	2 157 435,29	—	—	—	—	—
208	361 629,61	2 157 447,76	—	—	—	—	—
209	361 635,33	2 157 450,90	—	—	—	—	—
210	361 636,27	2 157 460,38	—	—	—	—	—
211	361 633,95	2 157 468,25	—	—	—	—	—
212	361 623,12	2 157 471,58	—	—	—	—	—
213	361 589,09	2 157 471,34	—	—	—	—	—
214	361 573,57	2 157 462,69	—	—	—	—	—
215	361 558,13	2 157 442,96	—	—	—	—	—
216	361 544,96	2 157 417,80	—	—	—	—	—
217	361 532,63	2 157 383,52	—	—	—	—	—
218	361 480,56	2 157 299,87	—	—	—	—	—
219	361 428,80	2 157 232,04	—	—	—	—	—
220	361 420,65	2 157 214,92	—	—	—	—	—
221	361 409,67	2 157 182,72	—	—	—	—	—
222	361 407,61	2 157 163,63	—	—	—	—	—
223	361 413,31	2 157 129,74	—	—	—	—	—
224	361 439,42	2 157 139,88	—	—	—	—	—
225	361 497,57	2 157 150,87	—	—	—	—	—
226	361 508,99	2 157 161,19	—	—	—	—	—
186	361 533,00	2 157 217,74	—	—	—	—	—
8							
227	361 396,28	2 156 622,17	—	—	—	—	—
228	361 418,78	2 156 627,34	—	—	—	—	—
229	361 441,29	2 156 636,32	—	—	—	—	—
230	361 479,99	2 156 653,89	—	—	—	—	—
231	361 512,66	2 156 671,05	—	—	—	—	—
232	361 521,87	2 156 688,46	—	—	—	—	—
233	361 518,64	2 156 715,17	—	—	—	—	—
234	361 512,60	2 156 741,93	—	—	—	—	—
235	361 505,07	2 156 772,02	—	—	—	—	—
236	361 492,49	2 156 798,58	—	—	—	—	—
237	361 479,53	2 156 823,04	—	—	—	—	—
238	361 476,19	2 156 836,87	—	—	—	—	—
239	361 477,29	2 156 855,14	—	—	—	—	—
240	361 478,79	2 156 874,63	—	—	—	—	—
241	361 497,08	2 156 907,93	—	—	—	—	—
242	361 501,83	2 156 926,60	—	—	—	—	—
243	361 495,02	2 156 965,77	—	—	—	—	—
244	361 485,10	2 156 994,07	—	—	—	—	—
245	361 469,14	2 157 019,35	—	—	—	—	—
246	361 460,32	2 157 027,22	—	—	—	—	—
247	361 445,31	2 157 026,36	—	—	—	—	—
248	361 428,48	2 157 023,70	—	—	—	—	—
249	361 389,95	2 157 016,16	—	—	—	—	—
250	361 361,39	2 157 010,28	—	—	—	—	—
251	361 335,67	2 157 005,98	—	—	—	—	—
252	361 308,29	2 156 995,98	—	—	—	—	—
253	361 304,70	2 156 998,76	—	—	—	—	—

Раздел 3

Сведения о местоположении измененных (уточненных) границ объекта							
1	**2**	**3**	**4**	**5**	**6**	**7**	**8**
254	361 302,70	2 157 002,04	—	—	—	—	—
255	361 298,61	2 157 000,93	—	—	—	—	—
256	361 265,41	2 156 991,92	—	—	—	—	—
257	361 285,95	2 156 874,81	—	—	—	—	—
258	361 279,68	2 156 873,57	—	—	—	—	—
259	361 310,61	2 156 838,91	—	—	—	—	—
260	361 319,36	2 156 835,14	—	—	—	—	—
261	361 320,81	2 156 827,47	—	—	—	—	—
262	361 332,37	2 156 814,51	—	—	—	—	—
263	361 365,09	2 156 619,05	—	—	—	—	—
264	361 376,65	2 156 620,89	—	—	—	—	—
227	361 396,28	2 156 622,17	—	—	—	—	—
9							
265	361 374,07	2 157 031,64	—	—	—	—	—
266	361 358,18	2 157 091,23	—	—	—	—	—
267	361 343,39	2 157 140,39	—	—	—	—	—
268	361 314,91	2 157 194,57	—	—	—	—	—
269	361 280,93	2 157 228,84	—	—	—	—	—
270	361 280,11	2 157 227,95	—	—	—	—	—
271	361 265,06	2 157 218,48	—	—	—	—	—
272	361 261,20	2 157 216,05	—	—	—	—	—
273	361 257,12	2 157 213,48	—	—	—	—	—
274	361 242,29	2 157 204,15	—	—	—	—	—
275	361 226,11	2 157 198,98	—	—	—	—	—
276	361 259,74	2 157 099,72	—	—	—	—	—
277	361 206,16	2 157 081,80	—	—	—	—	—
278	361 208,30	2 157 075,83	—	—	—	—	—
279	361 233,37	2 157 010,39	—	—	—	—	—
280	361 222,77	2 156 989,20	—	—	—	—	—
265	361 374,07	2 157 031,64	—	—	—	—	—
ЗУ1(1)							
н1	—	—	362 056,42	2 156 237,48	Картометрический метод	2,50	—
н2	—	—	362 040,71	2 156 287,23	Картометрический метод	2,50	—
н3	—	—	362 034,57	2 156 286,11	Картометрический метод	2,50	—
н4	—	—	362 024,77	2 156 284,26	Картометрический метод	2,50	—
н5	—	—	362 018,66	2 156 282,59	Картометрический метод	2,50	—
н6	—	—	362 009,99	2 156 281,48	Картометрический метод	2,50	—
н7	—	—	362 005,32	2 156 281,15	Картометрический метод	2,50	—
н8	—	—	361 995,21	2 156 282,81	Картометрический метод	2,50	—
н9	—	—	361 987,54	2 156 280,05	Картометрический метод	2,50	—
н10	—	—	361 981,51	2 156 279,41	Картометрический метод	2,50	—
н11	—	—	361 976,55	2 156 278,60	Картометрический метод	2,50	—
н12	—	—	361 972,91	2 156 278,94	Картометрический метод	2,50	—
н13	—	—	361 966,86	2 156 276,55	Картометрический метод	2,50	—

Раздел 3

Сведения о местоположении измененных (уточненных) границ объекта							
1	**2**	**3**	**4**	**5**	**6**	**7**	**8**
н14	—	—	361 962,08	2 156 276,04	Картометрический метод	2,50	—
н15	—	—	361 957,16	2 156 275,16	Картометрический метод	2,50	—
н16	—	—	361 951,87	2 156 273,65	Картометрический метод	2,50	—
н17	—	—	361 945,44	2 156 270,75	Картометрический метод	2,50	—
н18	—	—	361 942,04	2 156 266,71	Картометрический метод	2,50	—
н19	—	—	361 946,70	2 156 263,06	Картометрический метод	2,50	—
н20	—	—	361 949,60	2 156 259,90	Картометрический метод	2,50	—
н21	—	—	361 950,48	2 156 254,48	Картометрический метод	2,50	—
н22	—	—	361 950,23	2 156 248,18	Картометрический метод	2,50	—
н23	—	—	361 950,86	2 156 241,75	Картометрический метод	2,50	—
н24	—	—	361 955,95	2 156 235,72	Картометрический метод	2,50	—
н25	—	—	361 969,98	2 156 221,30	Картометрический метод	2,50	—
н26	—	—	361 979,94	2 156 216,66	Картометрический метод	2,50	—
н27	—	—	362 024,13	2 156 231,10	Картометрический метод	2,50	—
н1	—	—	362 056,42	2 156 237,48	Картометрический метод	2,50	—
ЗУ1(2)							
н28	—	—	362 035,54	2 156 303,61	Картометрический метод	2,50	—
н29	—	—	362 030,93	2 156 318,21	Картометрический метод	2,50	—
н30	—	—	361 995,72	2 156 449,22	Картометрический метод	2,50	—
н31	—	—	361 987,93	2 156 449,51	Картометрический метод	2,50	—
н32	—	—	361 971,81	2 156 447,97	Картометрический метод	2,50	—
н33	—	—	361 958,37	2 156 449,57	Картометрический метод	2,50	—
н34	—	—	361 951,60	2 156 450,34	Картометрический метод	2,50	—
н35	—	—	361 947,23	2 156 449,30	Картометрический метод	2,50	—
н36	—	—	361 940,62	2 156 449,20	Картометрический метод	2,50	—
н37	—	—	361 933,91	2 156 452,55	Картометрический метод	2,50	—
н38	—	—	361 929,67	2 156 449,73	Картометрический метод	2,50	—
н39	—	—	361 924,29	2 156 446,52	Картометрический метод	2,50	—
н40	—	—	361 897,80	2 156 441,05	Картометрический метод	2,50	—

Раздел 3

Сведения о местоположении измененных (уточненных) границ объекта							
1	**2**	**3**	**4**	**5**	**6**	**7**	**8**
н41	—	—	361 882,47	2 156 437,88	Картометрический метод	2,50	—
н42	—	—	361 869,00	2 156 435,10	Картометрический метод	2,50	—
н43	—	—	361 849,67	2 156 434,65	Картометрический метод	2,50	—
н44	—	—	361 841,02	2 156 432,70	Картометрический метод	2,50	—
н45	—	—	361 833,45	2 156 430,43	Картометрический метод	2,50	—
н46	—	—	361 826,34	2 156 426,99	Картометрический метод	2,50	—
н47	—	—	361 822,29	2 156 422,78	Картометрический метод	2,50	—
н48	—	—	361 820,45	2 156 418,27	Картометрический метод	2,50	—
н49	—	—	361 819,77	2 156 414,58	Картометрический метод	2,50	—
н50	—	—	361 878,15	2 156 431,90	Картометрический метод	2,50	—
н51	—	—	361 889,79	2 156 410,21	Картометрический метод	2,50	—
н52	—	—	361 822,76	2 156 390,09	Картометрический метод	2,50	—
н53	—	—	361 832,64	2 156 388,75	Картометрический метод	2,50	—
н54	—	—	361 839,89	2 156 391,35	Картометрический метод	2,50	—
н55	—	—	361 852,21	2 156 385,33	Картометрический метод	2,50	—
н56	—	—	361 860,76	2 156 383,40	Картометрический метод	2,50	—
н57	—	—	361 865,82	2 156 380,26	Картометрический метод	2,50	—
н58	—	—	361 872,80	2 156 380,39	Картометрический метод	2,50	—
н59	—	—	361 887,02	2 156 376,09	Картометрический метод	2,50	—
н60	—	—	361 900,13	2 156 367,13	Картометрический метод	2,50	—
н61	—	—	361 912,15	2 156 360,35	Картометрический метод	2,50	—
н62	—	—	361 918,71	2 156 349,20	Картометрический метод	2,50	—
н63	—	—	361 920,24	2 156 339,81	Картометрический метод	2,50	—
н64	—	—	361 938,06	2 156 339,53	Картометрический метод	2,50	—
н65	—	—	361 948,55	2 156 339,97	Картометрический метод	2,50	—
н66	—	—	361 958,82	2 156 334,82	Картометрический метод	2,50	—
н67	—	—	361 969,74	2 156 333,61	Картометрический метод	2,50	—
н68	—	—	361 976,11	2 156 322,11	Картометрический метод	2,50	—
н69	—	—	361 979,07	2 156 311,03	Картометрический метод	2,50	—

Раздел 3

Сведения о местоположении измененных (уточненных) границ объекта							
1	**2**	**3**	**4**	**5**	**6**	**7**	**8**
н70	—	—	361 992,20	2 156 305,82	Картометрический метод	2,50	—
н28	—	—	362 035,54	2 156 303,61	Картометрический метод	2,50	—
ЗУ1(3)							
н71	—	—	361 971,44	2 156 612,25	Картометрический метод	2,50	—
н72	—	—	361 958,69	2 156 692,98	Картометрический метод	2,50	—
н73	—	—	361 953,60	2 156 692,67	Картометрический метод	2,50	—
н74	—	—	361 938,87	2 156 690,26	Картометрический метод	2,50	—
н75	—	—	361 929,72	2 156 691,32	Картометрический метод	2,50	—
н76	—	—	361 918,65	2 156 690,77	Картометрический метод	2,50	—
н77	—	—	361 906,62	2 156 689,17	Картометрический метод	2,50	—
н78	—	—	361 890,76	2 156 682,55	Картометрический метод	2,50	—
н79	—	—	361 871,91	2 156 683,23	Картометрический метод	2,50	—
н80	—	—	361 858,91	2 156 682,26	Картометрический метод	2,50	—
н81	—	—	361 853,41	2 156 682,15	Картометрический метод	2,50	—
н82	—	—	361 840,94	2 156 684,51	Картометрический метод	2,50	—
н83	—	—	361 829,60	2 156 681,03	Картометрический метод	2,50	—
н84	—	—	361 818,26	2 156 682,26	Картометрический метод	2,50	—
н85	—	—	361 811,76	2 156 673,34	Картометрический метод	2,50	—
н86	—	—	361 807,53	2 156 658,12	Картометрический метод	2,50	—
н87	—	—	361 806,12	2 156 637,97	Картометрический метод	2,50	—
н88	—	—	361 805,65	2 156 622,62	Картометрический метод	2,50	—
н89	—	—	361 808,62	2 156 612,39	Картометрический метод	2,50	—
н90	—	—	361 822,61	2 156 611,47	Картометрический метод	2,50	—
н91	—	—	361 843,26	2 156 610,72	Картометрический метод	2,50	—
н92	—	—	361 860,64	2 156 610,27	Картометрический метод	2,50	—
н93	—	—	361 874,71	2 156 609,82	Картометрический метод	2,50	—
н94	—	—	361 894,35	2 156 609,53	Картометрический метод	2,50	—
н95	—	—	361 913,20	2 156 609,98	Картометрический метод	2,50	—
н96	—	—	361 928,06	2 156 610,43	Картометрический метод	2,50	—

Раздел 3

Сведения о местоположении измененных (уточненных) границ объекта							
1	**2**	**3**	**4**	**5**	**6**	**7**	**8**
н97	—	—	361 947,66	2 156 610,88	Картометрический метод	2,50	—
н71	—	—	361 971,44	2 156 612,25	Картометрический метод	2,50	—
ЗУ1(4)							
н98	—	—	361 959,47	2 156 726,51	Картометрический метод	2,50	—
н99	—	—	361 960,46	2 156 769,29	Картометрический метод	2,50	—
н100	—	—	361 940,24	2 156 766,12	Картометрический метод	2,50	—
н101	—	—	361 904,76	2 156 762,25	Картометрический метод	2,50	—
н102	—	—	361 874,10	2 156 762,00	Картометрический метод	2,50	—
н103	—	—	361 863,76	2 156 761,54	Картометрический метод	2,50	—
н104	—	—	361 816,21	2 156 761,29	Картометрический метод	2,50	—
н105	—	—	361 804,77	2 156 757,40	Картометрический метод	2,50	—
н106	—	—	361 777,70	2 156 744,93	Картометрический метод	2,50	—
н107	—	—	361 772,01	2 156 734,54	Картометрический метод	2,50	—
н108	—	—	361 776,62	2 156 724,84	Картометрический метод	2,50	—
н109	—	—	361 796,35	2 156 711,86	Картометрический метод	2,50	—
н110	—	—	361 806,71	2 156 704,96	Картометрический метод	2,50	—
н111	—	—	361 826,79	2 156 702,15	Картометрический метод	2,50	—
н112	—	—	361 844,06	2 156 703,23	Картометрический метод	2,50	—
н113	—	—	361 859,57	2 156 705,40	Картометрический метод	2,50	—
н114	—	—	361 870,11	2 156 707,72	Картометрический метод	2,50	—
н115	—	—	361 881,01	2 156 713,69	Картометрический метод	2,50	—
н116	—	—	361 897,56	2 156 713,28	Картометрический метод	2,50	—
н117	—	—	361 920,24	2 156 711,60	Картометрический метод	2,50	—
н118	—	—	361 933,91	2 156 712,65	Картометрический метод	2,50	—
н119	—	—	361 942,17	2 156 714,50	Картометрический метод	2,50	—
н120	—	—	361 947,79	2 156 715,60	Картометрический метод	2,50	—
н121	—	—	361 952,81	2 156 718,66	Картометрический метод	2,50	—
н122	—	—	361 957,34	2 156 723,31	Картометрический метод	2,50	—
н98	—	—	361 959,47	2 156 726,51	Картометрический метод	2,50	—
ЗУ1(5)							

Раздел 3

Сведения о местоположении измененных (уточненных) границ объекта							
1	**2**	**3**	**4**	**5**	**6**	**7**	**8**
н123	—	—	361 950,81	2 156 894,72	Картометрический метод	2,50	—
н124	—	—	361 945,95	2 156 919,04	Картометрический метод	2,50	—
н125	—	—	361 940,75	2 156 999,88	Картометрический метод	2,50	—
н126	—	—	361 832,54	2 156 999,88	Картометрический метод	2,50	—
н127	—	—	361 819,75	2 156 993,83	Картометрический метод	2,50	—
н128	—	—	361 802,74	2 156 993,55	Картометрический метод	2,50	—
н129	—	—	361 786,86	2 156 982,61	Картометрический метод	2,50	—
н130	—	—	361 764,79	2 156 969,38	Картометрический метод	2,50	—
н131	—	—	361 753,95	2 156 953,68	Картометрический метод	2,50	—
н132	—	—	361 756,44	2 156 933,25	Картометрический метод	2,50	—
н133	—	—	361 758,88	2 156 915,54	Картометрический метод	2,50	—
н134	—	—	361 771,18	2 156 902,21	Картометрический метод	2,50	—
н135	—	—	361 787,82	2 156 892,97	Картометрический метод	2,50	—
н136	—	—	361 920,74	2 156 890,99	Картометрический метод	2,50	—
н137	—	—	361 926,56	2 156 899,72	Картометрический метод	2,50	—
н138	—	—	361 930,23	2 156 901,71	Картометрический метод	2,50	—
н139	—	—	361 935,16	2 156 900,61	Картометрический метод	2,50	—
н123	—	—	361 950,81	2 156 894,72	Картометрический метод	2,50	—
ЗУ1(6)							
н140	—	—	361 920,92	2 157 221,66	Картометрический метод	2,50	—
н141	—	—	361 919,60	2 157 233,47	Картометрический метод	2,50	—
н142	—	—	361 913,82	2 157 235,46	Картометрический метод	2,50	—
н143	—	—	361 905,49	2 157 249,34	Картометрический метод	2,50	—
н144	—	—	361 901,46	2 157 256,06	Картометрический метод	2,50	—
н145	—	—	361 895,30	2 157 280,75	Картометрический метод	2,50	—
н146	—	—	361 886,91	2 157 434,75	Картометрический метод	2,50	—
н147	—	—	361 885,68	2 157 451,67	Картометрический метод	2,50	—
н148	—	—	361 881,37	2 157 460,39	Картометрический метод	2,50	—
н149	—	—	361 881,06	2 157 473,14	Картометрический метод	2,50	—

Раздел 3

Сведения о местоположении измененных (уточненных) границ объекта							
1	**2**	**3**	**4**	**5**	**6**	**7**	**8**
н150	—	—	361 874,50	2 157 497,75	Картометрический метод	2,50	—
н151	—	—	361 855,59	2 157 510,10	Картометрический метод	2,50	—
н152	—	—	361 841,27	2 157 524,85	Картометрический метод	2,50	—
н153	—	—	361 832,69	2 157 525,63	Картометрический метод	2,50	—
н154	—	—	361 797,64	2 157 543,23	Картометрический метод	2,50	—
н155	—	—	361 792,62	2 157 545,75	Картометрический метод	2,50	—
н156	—	—	361 776,37	2 157 551,89	Картометрический метод	2,50	—
н157	—	—	361 752,82	2 157 556,18	Картометрический метод	2,50	—
н158	—	—	361 731,76	2 157 538,37	Картометрический метод	2,50	—
н159	—	—	361 719,11	2 157 516,31	Картометрический метод	2,50	—
н160	—	—	361 723,09	2 157 496,16	Картометрический метод	2,50	—
н161	—	—	361 730,50	2 157 479,37	Картометрический метод	2,50	—
н162	—	—	361 760,19	2 157 452,44	Картометрический метод	2,50	—
н163	—	—	361 763,75	2 157 433,45	Картометрический метод	2,50	—
н164	—	—	361 756,24	2 157 412,21	Картометрический метод	2,50	—
н165	—	—	361 742,52	2 157 399,17	Картометрический метод	2,50	—
н166	—	—	361 737,07	2 157 384,12	Картометрический метод	2,50	—
н167	—	—	361 746,28	2 157 369,82	Картометрический метод	2,50	—
н168	—	—	361 760,43	2 157 362,30	Картометрический метод	2,50	—
н169	—	—	361 769,51	2 157 355,42	Картометрический метод	2,50	—
н170	—	—	361 774,16	2 157 351,90	Картометрический метод	2,50	—
н171	—	—	361 787,37	2 157 343,19	Картометрический метод	2,50	—
н172	—	—	361 797,47	2 157 333,74	Картометрический метод	2,50	—
н173	—	—	361 807,65	2 157 321,99	Картометрический метод	2,50	—
н174	—	—	361 820,85	2 157 308,88	Картометрический метод	2,50	—
н175	—	—	361 839,34	2 157 287,95	Картометрический метод	2,50	—
н176	—	—	361 863,61	2 157 271,69	Картометрический метод	2,50	—
н177	—	—	361 870,87	2 157 263,59	Картометрический метод	2,50	—
н178	—	—	361 876,74	2 157 251,05	Картометрический метод	2,50	—

Раздел 3

Сведения о местоположении измененных (уточненных) границ объекта							
1	**2**	**3**	**4**	**5**	**6**	**7**	**8**
н179	—	—	361 885,01	2 157 243,31	Картометрический метод	2,50	—
н180	—	—	361 884,87	2 157 229,55	Картометрический метод	2,50	—
н181	—	—	361 892,92	2 157 228,50	Картометрический метод	2,50	—
н182	—	—	361 900,79	2 157 234,62	Картометрический метод	2,50	—
н183	—	—	361 908,32	2 157 234,27	Картометрический метод	2,50	—
н184	—	—	361 915,67	2 157 225,87	Картометрический метод	2,50	—
н140	—	—	361 920,92	2 157 221,66	Картометрический метод	2,50	—
ЗУ1(7)							
н185	—	—	361 548,36	2 157 248,99	Картометрический метод	2,50	—
н186	—	—	361 561,27	2 157 281,01	Картометрический метод	2,50	—
н187	—	—	361 570,20	2 157 296,64	Картометрический метод	2,50	—
н188	—	—	361 578,21	2 157 304,76	Картометрический метод	2,50	—
н189	—	—	361 579,84	2 157 317,05	Картометрический метод	2,50	—
н190	—	—	361 579,03	2 157 326,43	Картометрический метод	2,50	—
н191	—	—	361 591,29	2 157 349,70	Картометрический метод	2,50	—
н192	—	—	361 596,85	2 157 347,96	Картометрический метод	2,50	—
н193	—	—	361 602,17	2 157 349,80	Картометрический метод	2,50	—
н194	—	—	361 602,66	2 157 356,00	Картометрический метод	2,50	—
н195	—	—	361 606,16	2 157 361,95	Картометрический метод	2,50	—
н196	—	—	361 611,06	2 157 364,13	Картометрический метод	2,50	—
н197	—	—	361 611,46	2 157 364,31	Картометрический метод	2,50	—
н198	—	—	361 611,71	2 157 370,75	Картометрический метод	2,50	—
н199	—	—	361 610,24	2 157 376,79	Картометрический метод	2,50	—
н200	—	—	361 612,44	2 157 385,19	Картометрический метод	2,50	—
н201	—	—	361 610,89	2 157 390,08	Картометрический метод	2,50	—
н202	—	—	361 595,90	2 157 395,55	Картометрический метод	2,50	—
н203	—	—	361 587,42	2 157 413,05	Картометрический метод	2,50	—
н204	—	—	361 597,91	2 157 427,30	Картометрический метод	2,50	—
н205	—	—	361 607,49	2 157 435,29	Картометрический метод	2,50	—

Раздел 3

Сведения о местоположении измененных (уточненных) границ объекта							
1	**2**	**3**	**4**	**5**	**6**	**7**	**8**
н206	—	—	361 629,61	2 157 447,76	Картометрический метод	2,50	—
н207	—	—	361 635,33	2 157 450,90	Картометрический метод	2,50	—
н208	—	—	361 636,27	2 157 460,38	Картометрический метод	2,50	—
н209	—	—	361 633,95	2 157 468,25	Картометрический метод	2,50	—
н210	—	—	361 623,12	2 157 471,58	Картометрический метод	2,50	—
н211	—	—	361 589,09	2 157 471,34	Картометрический метод	2,50	—
н212	—	—	361 573,57	2 157 462,69	Картометрический метод	2,50	—
н213	—	—	361 558,13	2 157 442,96	Картометрический метод	2,50	—
н214	—	—	361 544,96	2 157 417,80	Картометрический метод	2,50	—
н215	—	—	361 532,63	2 157 383,52	Картометрический метод	2,50	—
н216	—	—	361 480,56	2 157 299,87	Картометрический метод	2,50	—
н217	—	—	361 428,80	2 157 232,04	Картометрический метод	2,50	—
н218	—	—	361 420,65	2 157 214,92	Картометрический метод	2,50	—
н219	—	—	361 409,67	2 157 182,72	Картометрический метод	2,50	—
н220	—	—	361 407,61	2 157 163,63	Картометрический метод	2,50	—
н221	—	—	361 413,31	2 157 129,74	Картометрический метод	2,50	—
н222	—	—	361 439,42	2 157 139,88	Картометрический метод	2,50	—
н223	—	—	361 497,57	2 157 150,87	Картометрический метод	2,50	—
н224	—	—	361 508,99	2 157 161,19	Картометрический метод	2,50	—
н225	—	—	361 533,00	2 157 217,74	Картометрический метод	2,50	—
н185	—	—	361 548,36	2 157 248,99	Картометрический метод	2,50	—
ЗУ1(8)							
н226	—	—	361 479,99	2 156 653,89	Картометрический метод	2,50	—
н227	—	—	361 512,66	2 156 671,05	Картометрический метод	2,50	—
н228	—	—	361 521,87	2 156 688,46	Картометрический метод	2,50	—
н229	—	—	361 518,64	2 156 715,17	Картометрический метод	2,50	—
н230	—	—	361 512,60	2 156 741,93	Картометрический метод	2,50	—
н231	—	—	361 505,07	2 156 772,02	Картометрический метод	2,50	—
н232	—	—	361 492,49	2 156 798,58	Картометрический метод	2,50	—

Раздел 3

Сведения о местоположении измененных (уточненных) границ объекта							
1	**2**	**3**	**4**	**5**	**6**	**7**	**8**
н233	—	—	361 479,53	2 156 823,04	Картометрический метод	2,50	—
н234	—	—	361 476,19	2 156 836,87	Картометрический метод	2,50	—
н235	—	—	361 477,29	2 156 855,14	Картометрический метод	2,50	—
н236	—	—	361 478,79	2 156 874,63	Картометрический метод	2,50	—
н237	—	—	361 497,08	2 156 907,93	Картометрический метод	2,50	—
н238	—	—	361 501,83	2 156 926,60	Картометрический метод	2,50	—
н239	—	—	361 495,02	2 156 965,77	Картометрический метод	2,50	—
н240	—	—	361 485,10	2 156 994,07	Картометрический метод	2,50	—
н241	—	—	361 469,14	2 157 019,35	Картометрический метод	2,50	—
н242	—	—	361 460,32	2 157 027,22	Картометрический метод	2,50	—
н243	—	—	361 445,31	2 157 026,36	Картометрический метод	2,50	—
н244	—	—	361 428,48	2 157 023,70	Картометрический метод	2,50	—
н245	—	—	361 389,95	2 157 016,16	Картометрический метод	2,50	—
н246	—	—	361 361,39	2 157 010,28	Картометрический метод	2,50	—
н247	—	—	361 335,67	2 157 005,98	Картометрический метод	2,50	—
н248	—	—	361 308,29	2 156 995,98	Картометрический метод	2,50	—
н249	—	—	361 304,70	2 156 998,76	Картометрический метод	2,50	—
н250	—	—	361 302,70	2 157 002,04	Картометрический метод	2,50	—
н251	—	—	361 298,61	2 157 000,93	Картометрический метод	2,50	—
н252	—	—	361 265,41	2 156 991,92	Картометрический метод	2,50	—
н253	—	—	361 285,95	2 156 874,81	Картометрический метод	2,50	—
н254	—	—	361 279,68	2 156 873,57	Картометрический метод	2,50	—
н255	—	—	361 310,61	2 156 838,91	Картометрический метод	2,50	—
н256	—	—	361 319,36	2 156 835,14	Картометрический метод	2,50	—
н257	—	—	361 320,81	2 156 827,47	Картометрический метод	2,50	—
н258	—	—	361 332,37	2 156 814,51	Картометрический метод	2,50	—
н259	—	—	361 365,09	2 156 619,05	Картометрический метод	2,50	—
н260	—	—	361 376,65	2 156 620,89	Картометрический метод	2,50	—
н261	—	—	361 396,28	2 156 622,17	Картометрический метод	2,50	—

Раздел 3

Сведения о местоположении измененных (уточненных) границ объекта							
1	**2**	**3**	**4**	**5**	**6**	**7**	**8**
н262	—	—	361 418,78	2 156 627,34	Картометрический метод	2,50	—
н263	—	—	361 441,29	2 156 636,32	Картометрический метод	2,50	—
н226	—	—	361 479,99	2 156 653,89	Картометрический метод	2,50	—
ЗУ1(9)							
н264	—	—	361 541,96	2 156 196,76	Картометрический метод	2,50	—
н265	—	—	361 580,29	2 156 212,64	Картометрический метод	2,50	—
н266	—	—	361 545,94	2 156 271,99	Картометрический метод	2,50	—
н267	—	—	361 533,27	2 156 292,26	Картометрический метод	2,50	—
н268	—	—	361 447,70	2 156 419,26	Картометрический метод	2,50	—
н269	—	—	361 387,92	2 156 507,99	Картометрический метод	2,50	—
н270	—	—	361 396,53	2 156 466,08	Картометрический метод	2,50	—
н271	—	—	361 415,65	2 156 397,67	Картометрический метод	2,50	—
н272	—	—	361 457,30	2 156 318,43	Картометрический метод	2,50	—
н264	—	—	361 541,96	2 156 196,76	Картометрический метод	2,50	—
ЗУ1(10)							
н273	—	—	361 374,07	2 157 031,64	Картометрический метод	2,50	—
н274	—	—	361 358,18	2 157 091,23	Картометрический метод	2,50	—
н275	—	—	361 343,39	2 157 140,39	Картометрический метод	2,50	—
н276	—	—	361 314,91	2 157 194,57	Картометрический метод	2,50	—
н277	—	—	361 280,93	2 157 228,84	Картометрический метод	2,50	—
н278	—	—	361 280,11	2 157 227,95	Картометрический метод	2,50	—
н279	—	—	361 265,06	2 157 218,48	Картометрический метод	2,50	—
н280	—	—	361 261,20	2 157 216,05	Картометрический метод	2,50	—
н281	—	—	361 257,12	2 157 213,48	Картометрический метод	2,50	—
н282	—	—	361 242,29	2 157 204,15	Картометрический метод	2,50	—
н283	—	—	361 226,11	2 157 198,98	Картометрический метод	2,50	—
н284	—	—	361 259,74	2 157 099,72	Картометрический метод	2,50	—
н285	—	—	361 206,16	2 157 081,80	Картометрический метод	2,50	—
н286	—	—	361 208,30	2 157 075,83	Картометрический метод	2,50	—
н287	—	—	361 233,37	2 157 010,39	Картометрический метод	2,50	—

Раздел 3

Сведения о местоположении измененных (уточненных) границ объекта							
1	**2**	**3**	**4**	**5**	**6**	**7**	**8**
н288	—	—	361 227,94	2 156 999,53	Картометрический метод	2,50	—
н289	—	—	361 228,56	2 156 999,56	Картометрический метод	2,50	—
н290	—	—	361 259,87	2 157 000,87	Картометрический метод	2,50	—
н273	—	—	361 374,07	2 157 031,64	Картометрический метод	2,50	—
3. Сведения о характерных точках части (частей) границы объекта							
1	**2**	**3**	**4**	**5**	**6**	**7**	**8**
—	—	—	—	—	—	—	—

ГРАФИЧЕСКОЕ ОПИСАНИЕ
местоположения границ населенных пунктов, территориальных зон, особо охраняемых природных территорий, зон с особыми условиями использования территории

4.5 Иная зона сельскохозяйственного назначения (населенный пункт с. Княжое)

(наименование объекта, местоположение границ которого описано (далее - объект)

Раздел 1

Сведения об объекте		
№ п/п	**Характеристики объекта**	**Описание характеристик**
1	**2**	**3**
1	Местоположение объекта	Рязанская область, м.о. Кораблинский, с/о Кипчаковский, с Княжое
2	Площадь объекта ± величина погрешности определения площади (Р ± ΔР)	83 134 м² ± 171 м²
3	Иные характеристики объекта	Вид объекта реестра границ: Территориальная зона Реестровый номер: 62:06-7.72

Раздел 3

Сведения о местоположении измененных (уточненных) границ объекта							
1. Система координат МСК-62 зона 2							
2. Сведения о характерных точках границ объекта							
Обозначение характерных точек границы	**Существующие координаты, м**		**Измененные (уточненные) координаты, м**		**Метод определения координат характерной точки**	**Средняя квадратическая погрешность положения характерной точки (Mt), м**	**Описание обозначения точки на местности (при наличии)**
	X	**Y**	**X**	**Y**			
1	**2**	**3**	**4**	**5**	**6**	**7**	**8**
1							
1	361 977,29	2 164 406,94	—	—	—	—	—
2	361 991,79	2 164 427,15	—	—	—	—	—
3	361 990,97	2 164 446,71	—	—	—	—	—
4	361 993,44	2 164 463,23	—	—	—	—	—
5	361 996,06	2 164 476,59	—	—	—	—	—
6	362 002,41	2 164 489,04	—	—	—	—	—
7	362 013,28	2 164 482,61	—	—	—	—	—
8	362 021,89	2 164 479,27	—	—	—	—	—
9	362 041,62	2 164 488,58	—	—	—	—	—
10	362 063,80	2 164 502,76	—	—	—	—	—
11	362 084,02	2 164 517,96	—	—	—	—	—
12	362 022,23	2 164 622,09	—	—	—	—	—
13	362 015,78	2 164 603,27	—	—	—	—	—
14	361 994,84	2 164 566,30	—	—	—	—	—
15	361 923,29	2 164 481,52	—	—	—	—	—
16	361 900,51	2 164 448,77	—	—	—	—	—
17	361 865,37	2 164 419,56	—	—	—	—	—
18	361 862,93	2 164 410,31	—	—	—	—	—
19	361 883,15	2 164 374,29	—	—	—	—	—
20	361 905,42	2 164 390,66	—	—	—	—	—
21	361 924,65	2 164 399,42	—	—	—	—	—
22	361 940,29	2 164 392,67	—	—	—	—	—
23	361 950,84	2 164 393,64	—	—	—	—	—
24	361 964,89	2 164 399,53	—	—	—	—	—
1	361 977,29	2 164 406,94	—	—	—	—	—
ЗУ1(1)							
н1	—	—	361 855,21	2 163 406,87	Картометрический метод	2,50	—
н2	—	—	361 863,12	2 163 438,98	Картометрический метод	2,50	—
н3	—	—	361 860,09	2 163 488,77	Картометрический метод	2,50	—
н4	—	—	361 839,83	2 163 482,61	Картометрический метод	2,50	—
н5	—	—	361 812,97	2 163 460,29	Картометрический метод	2,50	—
н6	—	—	361 801,74	2 163 456,51	Картометрический метод	2,50	—
н7	—	—	361 790,20	2 163 460,26	Картометрический метод	2,50	—
н8	—	—	361 784,20	2 163 470,59	Картометрический метод	2,50	—
н9	—	—	361 744,55	2 163 443,76	Картометрический метод	2,50	—
н10	—	—	361 718,00	2 163 414,30	Картометрический метод	2,50	—
н11	—	—	361 679,05	2 163 377,17	Картометрический метод	2,50	—

Раздел 3

Сведения о местоположении измененных (уточненных) границ объекта							
1	**2**	**3**	**4**	**5**	**6**	**7**	**8**
н12	—	—	361 660,64	2 163 366,33	Картометрический метод	2,50	—
н13	—	—	361 674,72	2 163 362,16	Картометрический метод	2,50	—
н14	—	—	361 687,89	2 163 356,09	Картометрический метод	2,50	—
н15	—	—	361 706,71	2 163 357,22	Картометрический метод	2,50	—
н16	—	—	361 737,24	2 163 371,09	Картометрический метод	2,50	—
н17	—	—	361 753,46	2 163 378,73	Картометрический метод	2,50	—
н18	—	—	361 767,54	2 163 382,31	Картометрический метод	2,50	—
н19	—	—	361 779,11	2 163 382,79	Картометрический метод	2,50	—
н20	—	—	361 787,17	2 163 380,16	Картометрический метод	2,50	—
н21	—	—	361 795,39	2 163 373,55	Картометрический метод	2,50	—
н22	—	—	361 807,20	2 163 376,04	Картометрический метод	2,50	—
н23	—	—	361 823,73	2 163 384,35	Картометрический метод	2,50	—
н24	—	—	361 839,75	2 163 396,95	Картометрический метод	2,50	—
н1	—	—	361 855,21	2 163 406,87	Картометрический метод	2,50	—
ЗУ1(2)							
н25	—	—	361 786,82	2 163 901,35	Картометрический метод	2,50	—
н26	—	—	361 792,05	2 163 907,48	Картометрический метод	2,50	—
н27	—	—	361 886,89	2 163 973,20	Картометрический метод	2,50	—
н28	—	—	361 877,62	2 163 993,19	Картометрический метод	2,50	—
н29	—	—	361 789,94	2 164 114,32	Картометрический метод	2,50	—
н30	—	—	361 763,59	2 164 092,23	Картометрический метод	2,50	—
н31	—	—	361 740,04	2 164 069,26	Картометрический метод	2,50	—
н32	—	—	361 711,94	2 164 028,42	Картометрический метод	2,50	—
н33	—	—	361 705,01	2 164 018,35	Картометрический метод	2,50	—
н34	—	—	361 672,69	2 163 971,38	Картометрический метод	2,50	—
н35	—	—	361 653,82	2 163 940,22	Картометрический метод	2,50	—
н36	—	—	361 716,93	2 163 841,13	Картометрический метод	2,50	—
н37	—	—	361 718,19	2 163 842,22	Картометрический метод	2,50	—
н38	—	—	361 710,59	2 163 853,98	Картометрический метод	2,50	—

Раздел 3

Сведения о местоположении измененных (уточненных) границ объекта							
1	**2**	**3**	**4**	**5**	**6**	**7**	**8**
н39	—	—	361 731,00	2 163 868,85	Картометрический метод	2,50	—
н40	—	—	361 737,40	2 163 858,76	Картометрический метод	2,50	—
н25	—	—	361 786,82	2 163 901,35	Картометрический метод	2,50	—
ЗУ1(3)							
н41	—	—	362 019,98	2 164 640,15	Картометрический метод	2,50	—
н42	—	—	361 979,37	2 164 593,95	Картометрический метод	2,50	—
н43	—	—	361 786,14	2 164 452,52	Картометрический метод	2,50	—
н44	—	—	361 767,94	2 164 424,52	Картометрический метод	2,50	—
н45	—	—	361 781,94	2 164 378,31	Картометрический метод	2,50	—
н46	—	—	361 828,15	2 164 290,10	Картометрический метод	2,50	—
н47	—	—	361 839,56	2 164 296,33	Картометрический метод	2,50	—
н48	—	—	361 809,51	2 164 348,40	Картометрический метод	2,50	—
н49	—	—	361 868,59	2 164 381,82	Картометрический метод	2,50	—
н50	—	—	361 864,70	2 164 407,15	Картометрический метод	2,50	—
н51	—	—	361 867,32	2 164 408,52	Картометрический метод	2,50	—
н52	—	—	361 918,54	2 164 435,35	Картометрический метод	2,50	—
н53	—	—	361 940,29	2 164 392,67	Картометрический метод	2,50	—
н54	—	—	361 950,84	2 164 393,64	Картометрический метод	2,50	—
н55	—	—	361 964,89	2 164 399,53	Картометрический метод	2,50	—
н56	—	—	361 977,29	2 164 406,94	Картометрический метод	2,50	—
н57	—	—	361 991,79	2 164 427,15	Картометрический метод	2,50	—
н58	—	—	361 990,97	2 164 446,71	Картометрический метод	2,50	—
н59	—	—	361 993,44	2 164 463,23	Картометрический метод	2,50	—
н60	—	—	361 996,06	2 164 476,59	Картометрический метод	2,50	—
н61	—	—	362 002,41	2 164 489,04	Картометрический метод	2,50	—
н62	—	—	362 013,28	2 164 482,61	Картометрический метод	2,50	—
н63	—	—	362 021,89	2 164 479,27	Картометрический метод	2,50	—
н64	—	—	362 041,62	2 164 488,58	Картометрический метод	2,50	—
н65	—	—	362 063,80	2 164 502,76	Картометрический метод	2,50	—

Раздел 3

Сведения о местоположении измененных (уточненных) границ объекта							
1	**2**	**3**	**4**	**5**	**6**	**7**	**8**
н66	—	—	362 084,02	2 164 517,96	Картометрический метод	2,50	—
н67	—	—	362 066,18	2 164 563,14	Картометрический метод	2,50	—
н41	—	—	362 019,98	2 164 640,15	Картометрический метод	2,50	—
3. Сведения о характерных точках части (частей) границы объекта							
1	**2**	**3**	**4**	**5**	**6**	**7**	**8**
—	—	—	—	—	—	—	—

ГРАФИЧЕСКОЕ ОПИСАНИЕ
местоположения границ населенных пунктов, территориальных зон, особо охраняемых природных территорий, зон с особыми условиями использования территории

4.5 Иная зона сельскохозяйственного назначения (населённый пункт д. Малиновка)

(наименование объекта, местоположение границ которого описано (далее - объект)

Раздел 1

Сведения об объекте		
№ п/п	**Характеристики объекта**	**Описание характеристик**
1	**2**	**3**
1	Местоположение объекта	Рязанская область, м.о. Кораблинский, с/о Кипчаковский, д Малиновка
2	Площадь объекта ± величина погрешности определения площади (Р ± ΔР)	20 963 м² ± 51 м²
3	Иные характеристики объекта	Вид объекта реестра границ: Территориальная зона Реестровый номер: 62:06-7.39

Раздел 3

Сведения о местоположении измененных (уточненных) границ объекта							
1. Система координат МСК-62, зона 2							
2. Сведения о характерных точках границ объекта							
Обозначение характерных точек границы	**Существующие координаты, м**		**Измененные (уточненные) координаты, м**		**Метод определения координат характерной точки**	**Средняя квадратическая погрешность положения характерной точки (Mt), м**	**Описание обозначения точки на местности (при наличии)**
	X	**Y**	**X**	**Y**			
1	**2**	**3**	**4**	**5**	**6**	**7**	**8**
1							
1	357 831,67	2 161 045,91	—	—	—	—	—
2	357 856,43	2 161 078,70	—	—	—	—	—
3	357 861,33	2 161 118,60	—	—	—	—	—
4	357 858,53	2 161 204,71	—	—	—	—	—
5	357 824,22	2 161 311,83	—	—	—	—	—
6	357 812,87	2 161 317,92	—	—	—	—	—
7	357 804,48	2 161 300,30	—	—	—	—	—
8	357 795,67	2 161 283,25	—	—	—	—	—
9	357 784,35	2 161 269,26	—	—	—	—	—
10	357 770,11	2 161 267,86	—	—	—	—	—
11	357 753,65	2 161 271,93	—	—	—	—	—
12	357 727,39	2 161 282,34	—	—	—	—	—
13	357 726,18	2 161 249,60	—	—	—	—	—
14	357 737,67	2 161 229,69	—	—	—	—	—
15	357 751,14	2 161 218,60	—	—	—	—	—
16	357 755,92	2 161 188,12	—	—	—	—	—
17	357 760,88	2 161 151,62	—	—	—	—	—
18	357 766,60	2 161 125,51	—	—	—	—	—
19	357 790,91	2 161 114,23	—	—	—	—	—
20	357 808,48	2 161 102,66	—	—	—	—	—
21	357 802,94	2 161 083,36	—	—	—	—	—
22	357 794,88	2 161 060,11	—	—	—	—	—
1	357 831,67	2 161 045,91	—	—	—	—	—
ЗУ1							
н1	—	—	357 831,67	2 161 045,91	Картометрический метод	2,50	—
н2	—	—	357 856,43	2 161 078,70	Картометрический метод	2,50	—
н3	—	—	357 861,33	2 161 118,60	Картометрический метод	2,50	—
н4	—	—	357 858,53	2 161 204,71	Картометрический метод	2,50	—
н5	—	—	357 824,22	2 161 311,83	Картометрический метод	2,50	—
н6	—	—	357 812,87	2 161 317,92	Картометрический метод	2,50	—
н7	—	—	357 804,48	2 161 300,30	Картометрический метод	2,50	—
н8	—	—	357 795,67	2 161 283,25	Картометрический метод	2,50	—
н9	—	—	357 784,35	2 161 269,26	Картометрический метод	2,50	—
н10	—	—	357 770,11	2 161 267,86	Картометрический метод	2,50	—
н11	—	—	357 753,65	2 161 271,93	Картометрический метод	2,50	—
н12	—	—	357 727,39	2 161 282,34	Картометрический метод	2,50	—

Раздел 3

Сведения о местоположении измененных (уточненных) границ объекта							
1	**2**	**3**	**4**	**5**	**6**	**7**	**8**
н13	—	—	357 726,18	2 161 249,60	Картометрический метод	2,50	—
н14	—	—	357 737,67	2 161 229,69	Картометрический метод	2,50	—
н15	—	—	357 751,14	2 161 218,60	Картометрический метод	2,50	—
н16	—	—	357 755,92	2 161 188,12	Картометрический метод	2,50	—
н17	—	—	357 760,88	2 161 151,62	Картометрический метод	2,50	—
н18	—	—	357 766,60	2 161 125,51	Картометрический метод	2,50	—
н19	—	—	357 790,91	2 161 114,23	Картометрический метод	2,50	—
н20	—	—	357 808,48	2 161 102,66	Картометрический метод	2,50	—
н21	—	—	357 802,94	2 161 083,36	Картометрический метод	2,50	—
н22	—	—	357 794,88	2 161 060,11	Картометрический метод	2,50	—
н1	—	—	357 831,67	2 161 045,91	Картометрический метод	2,50	—
3. Сведения о характерных точках части (частей) границы объекта							
1	**2**	**3**	**4**	**5**	**6**	**7**	**8**
—	—	—	—	—	—	—	—

ГРАФИЧЕСКОЕ ОПИСАНИЕ
местоположения границ населенных пунктов, территориальных зон, особо охраняемых природных территорий, зон с особыми условиями использования территории

4.5 Иная зона сельскохозяйственного назначения (населённый пункт д. Сосновка)

(наименование объекта, местоположение границ которого описано (далее - объект)

Раздел 1

Сведения об объекте		
№ п/п	**Характеристики объекта**	**Описание характеристик**
1	**2**	**3**
1	Местоположение объекта	Рязанская область, м.о. Кораблинский, с/о Кипчаковский, д Сосновка
2	Площадь объекта ± величина погрешности определения площади (Р ± ΔР)	12 375 м² ± 39 м²
3	Иные характеристики объекта	Вид объекта реестра границ: Территориальная зона Реестровый номер: 62:06-7.41

Раздел 3

Сведения о местоположении измененных (уточненных) границ объекта							
1. Система координат МСК-62 зона 2							
2. Сведения о характерных точках границ объекта							
Обозначение характерных точек границы	**Существующие координаты, м**		**Измененные (уточненные) координаты, м**		**Метод определения координат характерной точки**	**Средняя квадратическая погрешность положения характерной точки (Mt), м**	**Описание обозначения точки на местности (при наличии)**
	X	**Y**	**X**	**Y**			
1	**2**	**3**	**4**	**5**	**6**	**7**	**8**
1							
1	359 646,79	2 162 727,31	—	—	—	—	—
2	359 514,24	2 162 908,44	—	—	—	—	—
3	359 441,18	2 162 902,85	—	—	—	—	—
4	359 313,84	2 162 723,51	—	—	—	—	—
5	359 351,09	2 162 696,70	—	—	—	—	—
6	359 508,68	2 162 833,52	—	—	—	—	—
7	359 563,99	2 162 757,92	—	—	—	—	—
8	359 576,81	2 162 739,14	—	—	—	—	—
9	359 590,45	2 162 719,20	—	—	—	—	—
10	359 605,97	2 162 702,22	—	—	—	—	—
1	359 646,79	2 162 727,31	—	—	—	—	—
ЗУ1							
н1	—	—	359 489,26	2 163 239,76	Картометрический метод	2,50	—
н2	—	—	359 429,05	2 163 351,78	Картометрический метод	2,50	—
н3	—	—	359 293,23	2 163 447,69	Картометрический метод	2,50	—
н4	—	—	359 287,40	2 163 349,80	Картометрический метод	2,50	—
н5	—	—	359 316,95	2 163 346,02	Картометрический метод	2,50	—
н6	—	—	359 375,16	2 163 325,23	Картометрический метод	2,50	—
н1	—	—	359 489,26	2 163 239,76	Картометрический метод	2,50	—
3. Сведения о характерных точках части (частей) границы объекта							
1	**2**	**3**	**4**	**5**	**6**	**7**	**8**
—	—	—	—	—	—	—	—

ГРАФИЧЕСКОЕ ОПИСАНИЕ
местоположения границ населенных пунктов, территориальных зон, особо охраняемых природных территорий, зон с особыми условиями использования территории

4.5 Иная зона сельскохозяйственного назначения (населённый пункт д. Хомутск)

(наименование объекта, местоположение границ которого описано (далее - объект)

Раздел 1

Сведения об объекте		
№ п/п	**Характеристики объекта**	**Описание характеристик**
1	**2**	**3**
1	Местоположение объекта	Рязанская область, м.о. Кораблинский, с/о Кипчаковский, д Хомутск
2	Площадь объекта ± величина погрешности определения площади (Р ± ΔР)	18 245 м² ± 99 м²
3	Иные характеристики объекта	Вид объекта реестра границ: Территориальная зона Реестровый номер: 62:06-7.42

Раздел 3

Сведения о местоположении измененных (уточненных) границ объекта							
1. Система координат МСК-62 зона 2							
2. Сведения о характерных точках границ объекта							
Обозначение характерных точек границы	**Существующие координаты, м**		**Измененные (уточненные) координаты, м**		**Метод определения координат характерной точки**	**Средняя квадратическая погрешность положения характерной точки (Mt), м**	**Описание обозначения точки на местности (при наличии)**
	X	**Y**	**X**	**Y**			
1	**2**	**3**	**4**	**5**	**6**	**7**	**8**
1							
1	357 843,47	2 160 526,31	—	—	—	—	—
2	357 888,45	2 160 693,03	—	—	—	—	—
3	357 892,50	2 160 709,63	—	—	—	—	—
4	357 909,62	2 160 768,92	—	—	—	—	—
5	357 879,18	2 160 773,46	—	—	—	—	—
6	357 835,77	2 160 664,95	—	—	—	—	—
7	357 821,07	2 160 543,82	—	—	—	—	—
1	357 843,47	2 160 526,31	—	—	—	—	—
ЗУ1(1)							
н1	—	—	357 821,07	2 160 543,82	Картометрический метод	2,50	—
н2	—	—	357 835,77	2 160 664,95	Картометрический метод	2,50	—
н3	—	—	357 879,18	2 160 773,46	Картометрический метод	2,50	—
н4	—	—	357 925,08	2 160 806,19	Картометрический метод	2,50	—
н5	—	—	357 909,62	2 160 768,92	Картометрический метод	2,50	—
н6	—	—	357 892,50	2 160 709,63	Картометрический метод	2,50	—
н7	—	—	357 888,45	2 160 693,03	Картометрический метод	2,50	—
н8	—	—	357 843,47	2 160 526,31	Картометрический метод	2,50	—
н1	—	—	357 821,07	2 160 543,82	Картометрический метод	2,50	—
ЗУ1(2)							
н9	—	—	358 035,12	2 160 422,07	Картометрический метод	2,50	—
н10	—	—	357 951,07	2 160 434,70	Картометрический метод	2,50	—
н11	—	—	357 965,97	2 160 403,04	Картометрический метод	2,50	—
н12	—	—	357 971,30	2 160 405,48	Картометрический метод	2,50	—
н13	—	—	357 989,49	2 160 410,89	Картометрический метод	2,50	—
н14	—	—	358 005,33	2 160 414,91	Картометрический метод	2,50	—
н15	—	—	358 029,24	2 160 420,40	Картометрический метод	2,50	—
н9	—	—	358 035,12	2 160 422,07	Картометрический метод	2,50	—
ЗУ1(3)							
н16	—	—	358 110,92	2 160 387,69	Картометрический метод	2,50	—

Раздел 3

Сведения о местоположении измененных (уточненных) границ объекта							
1	**2**	**3**	**4**	**5**	**6**	**7**	**8**
н17	—	—	358 136,83	2 160 421,29	Картометрический метод	2,50	—
н18	—	—	358 137,86	2 160 427,64	Картометрический метод	2,50	—
н19	—	—	358 024,81	2 160 397,85	Картометрический метод	2,50	—
н20	—	—	358 074,69	2 160 384,63	Картометрический метод	2,50	—
н21	—	—	358 095,90	2 160 386,31	Картометрический метод	2,50	—
н16	—	—	358 110,92	2 160 387,69	Картометрический метод	2,50	—
ЗУ1(4)							
н22	—	—	358 141,88	2 160 452,37	Картометрический метод	2,50	—
н23	—	—	358 152,23	2 160 515,81	Картометрический метод	2,50	—
н24	—	—	358 164,13	2 160 538,92	Картометрический метод	2,50	—
н25	—	—	358 165,76	2 160 544,86	Картометрический метод	2,50	—
н26	—	—	358 132,48	2 160 510,15	Картометрический метод	2,50	—
н27	—	—	358 111,78	2 160 473,79	Картометрический метод	2,50	—
н28	—	—	358 103,57	2 160 454,91	Картометрический метод	2,50	—
н29	—	—	358 083,11	2 160 435,69	Картометрический метод	2,50	—
н22	—	—	358 141,88	2 160 452,37	Картометрический метод	2,50	—
ЗУ1(5)							
н30	—	—	358 382,30	2 161 069,93	Картометрический метод	2,50	—
н31	—	—	358 362,31	2 161 209,88	Картометрический метод	2,50	—
н32	—	—	358 328,28	2 161 208,94	Картометрический метод	2,50	—
н33	—	—	358 359,63	2 161 114,76	Картометрический метод	2,50	—
н34	—	—	358 363,37	2 161 092,52	Картометрический метод	2,50	—
н35	—	—	358 364,02	2 161 074,99	Картометрический метод	2,50	—
н36	—	—	358 364,24	2 161 067,64	Картометрический метод	2,50	—
н30	—	—	358 382,30	2 161 069,93	Картометрический метод	2,50	—
3. Сведения о характерных точках части (частей) границы объекта							
1	**2**	**3**	**4**	**5**	**6**	**7**	**8**
—	—	—	—	—	—	—	—

ГРАФИЧЕСКОЕ ОПИСАНИЕ
местоположения границ населенных пунктов, территориальных зон, особо охраняемых природных территорий, зон с особыми условиями использования территории

5.1 Зона озелененных территорий общего пользования (населённый пункт д. Григорьевское)

(наименование объекта, местоположение границ которого описано (далее - объект)

Раздел 1

Сведения об объекте		
№ п/п	**Характеристики объекта**	**Описание характеристик**
1	**2**	**3**
1	Местоположение объекта	Рязанская область, м.о. Кораблинский, с/о Кипчаковский, д Григорьевское
2	Площадь объекта ± величина погрешности определения площади (Р ± ΔР)	169 449 м² ± 144 м²
3	Иные характеристики объекта	Вид объекта реестра границ: Территориальная зона Реестровый номер: 62:06-7.45

Раздел 3

Сведения о местоположении измененных (уточненных) границ объекта							
1. Система координат МСК-62 зона 2							
2. Сведения о характерных точках границ объекта							
Обозначение характерных точек границы	**Существующие координаты, м**		**Измененные (уточненные) координаты, м**		**Метод определения координат характерной точки**	**Средняя квадратическая погрешность положения характерной точки (Mt), м**	**Описание обозначения точки на местности (при наличии)**
	X	**Y**	**X**	**Y**			
1	**2**	**3**	**4**	**5**	**6**	**7**	**8**
1							
1	364 361,13	2 161 636,56	—	—	—	—	—
2	364 373,40	2 161 645,96	—	—	—	—	—
3	364 400,00	2 161 670,46	—	—	—	—	—
4	364 440,26	2 161 694,97	—	—	—	—	—
5	364 504,32	2 161 719,47	—	—	—	—	—
6	364 469,31	2 161 870,69	—	—	—	—	—
7	364 375,50	2 162 138,84	—	—	—	—	—
8	364 287,28	2 162 341,87	—	—	—	—	—
9	364 255,08	2 162 444,08	—	—	—	—	—
10	364 248,08	2 162 542,10	—	—	—	—	—
11	364 257,88	2 162 754,93	—	—	—	—	—
12	364 255,08	2 162 817,94	—	—	—	—	—
13	364 145,22	2 162 899,12	—	—	—	—	—
14	364 147,70	2 162 879,81	—	—	—	—	—
15	364 169,09	2 162 808,68	—	—	—	—	—
16	364 168,62	2 162 778,65	—	—	—	—	—
17	364 162,29	2 162 749,29	—	—	—	—	—
18	364 112,97	2 162 744,55	—	—	—	—	—
19	364 073,28	2 162 701,27	—	—	—	—	—
20	364 025,54	2 162 673,04	—	—	—	—	—
21	364 028,82	2 162 662,38	—	—	—	—	—
22	364 069,25	2 162 675,64	—	—	—	—	—
23	364 118,39	2 162 681,19	—	—	—	—	—
24	364 135,22	2 162 672,17	—	—	—	—	—
25	364 148,08	2 162 649,88	—	—	—	—	—
26	364 144,53	2 162 593,12	—	—	—	—	—
27	364 119,06	2 162 522,20	—	—	—	—	—
28	364 108,06	2 162 461,49	—	—	—	—	—
29	364 111,04	2 162 414,62	—	—	—	—	—
30	364 141,19	2 162 320,23	—	—	—	—	—
31	364 154,86	2 162 270,83	—	—	—	—	—
32	364 166,68	2 162 241,87	—	—	—	—	—
33	364 164,91	2 162 228,89	—	—	—	—	—
34	364 157,37	2 162 211,68	—	—	—	—	—
35	364 216,82	2 162 144,36	—	—	—	—	—
36	364 247,13	2 162 093,01	—	—	—	—	—
37	364 258,50	2 162 051,12	—	—	—	—	—
38	364 257,48	2 162 036,19	—	—	—	—	—
39	364 240,66	2 162 034,81	—	—	—	—	—
40	364 237,23	2 162 029,70	—	—	—	—	—
41	364 242,05	2 162 025,27	—	—	—	—	—
42	364 254,34	2 162 024,47	—	—	—	—	—
43	364 265,82	2 162 019,00	—	—	—	—	—
44	364 271,54	2 162 008,98	—	—	—	—	—
45	364 270,27	2 161 999,98	—	—	—	—	—
46	364 264,42	2 161 989,48	—	—	—	—	—

Раздел 3

Сведения о местоположении измененных (уточненных) границ объекта							
1	**2**	**3**	**4**	**5**	**6**	**7**	**8**
47	364 263,14	2 161 980,82	—	—	—	—	—
48	364 283,06	2 161 963,78	—	—	—	—	—
49	364 292,46	2 161 944,98	—	—	—	—	—
50	364 301,60	2 161 916,57	—	—	—	—	—
51	364 306,33	2 161 890,95	—	—	—	—	—
52	364 317,97	2 161 866,29	—	—	—	—	—
53	364 327,88	2 161 812,09	—	—	—	—	—
54	364 327,97	2 161 780,30	—	—	—	—	—
55	364 322,32	2 161 763,53	—	—	—	—	—
56	364 321,19	2 161 744,57	—	—	—	—	—
57	364 327,33	2 161 707,80	—	—	—	—	—
58	364 322,46	2 161 689,72	—	—	—	—	—
59	364 336,82	2 161 671,13	—	—	—	—	—
1	364 361,13	2 161 636,56	—	—	—	—	—
ЗУ1							
н1	—	—	364 375,50	2 162 138,84	Картометрический метод	2,50	—
н2	—	—	364 287,28	2 162 341,87	Картометрический метод	2,50	—
н3	—	—	364 255,08	2 162 444,08	Картометрический метод	2,50	—
н4	—	—	364 248,08	2 162 542,10	Картометрический метод	2,50	—
н5	—	—	364 257,88	2 162 754,93	Картометрический метод	2,50	—
н6	—	—	364 255,08	2 162 817,94	Картометрический метод	2,50	—
н7	—	—	364 145,22	2 162 899,12	Картометрический метод	2,50	—
н8	—	—	364 147,70	2 162 879,81	Картометрический метод	2,50	—
н9	—	—	364 169,09	2 162 808,68	Картометрический метод	2,50	—
н10	—	—	364 168,62	2 162 778,65	Картометрический метод	2,50	—
н11	—	—	364 162,29	2 162 749,29	Картометрический метод	2,50	—
н12	—	—	364 151,55	2 162 722,94	Картометрический метод	2,50	—
н13	—	—	364 131,30	2 162 696,73	Картометрический метод	2,50	—
н14	—	—	364 079,64	2 162 691,90	Картометрический метод	2,50	—
н15	—	—	364 025,54	2 162 673,04	Картометрический метод	2,50	—
н16	—	—	364 028,82	2 162 662,38	Картометрический метод	2,50	—
н17	—	—	364 069,25	2 162 675,64	Картометрический метод	2,50	—
н18	—	—	364 118,39	2 162 681,19	Картометрический метод	2,50	—
н19	—	—	364 135,22	2 162 672,17	Картометрический метод	2,50	—
н20	—	—	364 148,08	2 162 649,88	Картометрический метод	2,50	—
н21	—	—	364 144,53	2 162 593,12	Картометрический метод	2,50	—

Раздел 3

Сведения о местоположении измененных (уточненных) границ объекта							
1	**2**	**3**	**4**	**5**	**6**	**7**	**8**
н22	—	—	364 119,06	2 162 522,20	Картометрический метод	2,50	—
н23	—	—	364 108,06	2 162 461,49	Картометрический метод	2,50	—
н24	—	—	364 111,04	2 162 414,62	Картометрический метод	2,50	—
н25	—	—	364 141,19	2 162 320,23	Картометрический метод	2,50	—
н26	—	—	364 154,86	2 162 270,83	Картометрический метод	2,50	—
н27	—	—	364 166,68	2 162 241,87	Картометрический метод	2,50	—
н28	—	—	364 164,91	2 162 228,89	Картометрический метод	2,50	—
н29	—	—	364 157,37	2 162 211,68	Картометрический метод	2,50	—
н30	—	—	364 216,82	2 162 144,36	Картометрический метод	2,50	—
н31	—	—	364 247,13	2 162 093,01	Картометрический метод	2,50	—
н32	—	—	364 258,50	2 162 051,12	Картометрический метод	2,50	—
н33	—	—	364 257,48	2 162 036,19	Картометрический метод	2,50	—
н34	—	—	364 240,66	2 162 034,81	Картометрический метод	2,50	—
н35	—	—	364 237,23	2 162 029,70	Картометрический метод	2,50	—
н36	—	—	364 242,05	2 162 025,27	Картометрический метод	2,50	—
н37	—	—	364 254,34	2 162 024,47	Картометрический метод	2,50	—
н38	—	—	364 265,82	2 162 019,00	Картометрический метод	2,50	—
н39	—	—	364 271,54	2 162 008,98	Картометрический метод	2,50	—
н40	—	—	364 270,27	2 161 999,98	Картометрический метод	2,50	—
н41	—	—	364 264,42	2 161 989,48	Картометрический метод	2,50	—
н42	—	—	364 263,14	2 161 980,82	Картометрический метод	2,50	—
н43	—	—	364 283,06	2 161 963,78	Картометрический метод	2,50	—
н44	—	—	364 292,46	2 161 944,98	Картометрический метод	2,50	—
н45	—	—	364 301,60	2 161 916,57	Картометрический метод	2,50	—
н46	—	—	364 306,33	2 161 890,95	Картометрический метод	2,50	—
н47	—	—	364 317,97	2 161 866,29	Картометрический метод	2,50	—
н48	—	—	364 327,88	2 161 812,09	Картометрический метод	2,50	—
н49	—	—	364 327,97	2 161 780,30	Картометрический метод	2,50	—
н50	—	—	364 322,32	2 161 763,53	Картометрический метод	2,50	—

Раздел 3

Сведения о местоположении измененных (уточненных) границ объекта							
1	**2**	**3**	**4**	**5**	**6**	**7**	**8**
н51	—	—	364 321,19	2 161 744,57	Картометрический метод	2,50	—
н52	—	—	364 327,33	2 161 707,80	Картометрический метод	2,50	—
н53	—	—	364 322,46	2 161 689,72	Картометрический метод	2,50	—
н54	—	—	364 336,82	2 161 671,13	Картометрический метод	2,50	—
н55	—	—	364 361,13	2 161 636,56	Картометрический метод	2,50	—
н56	—	—	364 373,40	2 161 645,96	Картометрический метод	2,50	—
н57	—	—	364 400,00	2 161 670,47	Картометрический метод	2,50	—
н58	—	—	364 440,26	2 161 694,97	Картометрический метод	2,50	—
н59	—	—	364 504,32	2 161 719,47	Картометрический метод	2,50	—
н60	—	—	364 469,31	2 161 870,69	Картометрический метод	2,50	—
н1	—	—	364 375,50	2 162 138,84	Картометрический метод	2,50	—
3. Сведения о характерных точках части (частей) границы объекта							
1	**2**	**3**	**4**	**5**	**6**	**7**	**8**
—	—	—	—	—	—	—	—

ГРАФИЧЕСКОЕ ОПИСАНИЕ
местоположения границ населенных пунктов, территориальных зон, особо охраняемых природных территорий, зон с особыми условиями использования территории

5.1 Зона озелененных территорий общего пользования (населенный пункт д. Жаркое)

(наименование объекта, местоположение границ которого описано (далее - объект)

Раздел 1

Сведения об объекте		
№ п/п	**Характеристики объекта**	**Описание характеристик**
1	**2**	**3**
1	Местоположение объекта	Рязанская область, м.о. Кораблинский, с/о Кипчаковский, д Жаркое
2	Площадь объекта ± величина погрешности определения площади (Р ± ΔР)	44 808 м² ± 74 м²
3	Иные характеристики объекта	Вид объекта реестра границ: Территориальная зона Реестровый номер: 62:06-7.73

Раздел 3

Сведения о местоположении измененных (уточненных) границ объекта							
1. Система координат МСК-62 зона 2							
2. Сведения о характерных точках границ объекта							
Обозначение характерных точек границы	**Существующие координаты, м**		**Измененные (уточненные) координаты, м**		**Метод определения координат характерной точки**	**Средняя квадратическая погрешность положения характерной точки (Mt), м**	**Описание обозначения точки на местности (при наличии)**
	X	**Y**	**X**	**Y**			
1	**2**	**3**	**4**	**5**	**6**	**7**	**8**
1							
1	364 515,52	2 161 132,08	—	—	—	—	—
2	364 568,73	2 161 155,88	—	—	—	—	—
3	364 533,72	2 161 328,11	—	—	—	—	—
4	364 594,02	2 161 349,27	—	—	—	—	—
5	364 577,59	2 161 415,62	—	—	—	—	—
6	364 559,99	2 161 580,85	—	—	—	—	—
7	364 562,10	2 161 744,32	—	—	—	—	—
8	364 504,32	2 161 719,47	—	—	—	—	—
9	364 516,92	2 161 617,25	—	—	—	—	—
10	364 505,02	2 161 556,34	—	—	—	—	—
11	364 514,12	2 161 462,53	—	—	—	—	—
12	364 416,10	2 161 420,52	—	—	—	—	—
13	364 446,57	2 161 406,22	—	—	—	—	—
14	364 455,81	2 161 388,07	—	—	—	—	—
15	364 478,67	2 161 298,47	—	—	—	—	—
16	364 504,31	2 161 180,93	—	—	—	—	—
1	364 515,52	2 161 132,08	—	—	—	—	—
ЗУ1							
н1	—	—	364 594,02	2 161 349,27	Картометрический метод	2,50	—
н2	—	—	364 577,59	2 161 415,62	Картометрический метод	2,50	—
н3	—	—	364 559,99	2 161 580,85	Картометрический метод	2,50	—
н4	—	—	364 562,10	2 161 744,32	Картометрический метод	2,50	—
н5	—	—	364 562,10	2 161 798,82	Картометрический метод	2,50	—
н6	—	—	364 530,47	2 161 782,85	Картометрический метод	2,50	—
н7	—	—	364 493,92	2 161 764,39	Картометрический метод	2,50	—
н8	—	—	364 504,32	2 161 719,47	Картометрический метод	2,50	—
н9	—	—	364 516,92	2 161 617,25	Картометрический метод	2,50	—
н10	—	—	364 505,02	2 161 556,34	Картометрический метод	2,50	—
н11	—	—	364 514,12	2 161 462,53	Картометрический метод	2,50	—
н12	—	—	364 416,10	2 161 420,52	Картометрический метод	2,50	—
н13	—	—	364 446,57	2 161 406,22	Картометрический метод	2,50	—
н14	—	—	364 455,81	2 161 388,07	Картометрический метод	2,50	—
н15	—	—	364 478,67	2 161 298,47	Картометрический метод	2,50	—

Раздел 3

Сведения о местоположении измененных (уточненных) границ объекта							
1	**2**	**3**	**4**	**5**	**6**	**7**	**8**
н16	—	—	364 504,31	2 161 180,93	Картометрический метод	2,50	—
н17	—	—	364 515,52	2 161 132,08	Картометрический метод	2,50	—
н18	—	—	364 568,73	2 161 155,88	Картометрический метод	2,50	—
н19	—	—	364 533,72	2 161 328,11	Картометрический метод	2,50	—
н1	—	—	364 594,02	2 161 349,27	Картометрический метод	2,50	—
3. Сведения о характерных точках части (частей) границы объекта							
1	**2**	**3**	**4**	**5**	**6**	**7**	**8**
—	—	—	—	—	—	—	—

ГРАФИЧЕСКОЕ ОПИСАНИЕ
местоположения границ населенных пунктов, территориальных зон, особо охраняемых природных территорий, зон с особыми условиями использования территории

5.1 Зона озелененных территорий общего пользования (населённый пункт п. Ибердский)

(наименование объекта, местоположение границ которого описано (далее - объект)

Раздел 1

Сведения об объекте		
№ п/п	**Характеристики объекта**	**Описание характеристик**
1	**2**	**3**
1	Местоположение объекта	Рязанская область, м.о. Кораблинский, с/о Кипчаковский, п Ибердский
2	Площадь объекта ± величина погрешности определения площади (Р ± ΔР)	1 101 342 м² ± 584 м²
3	Иные характеристики объекта	Вид объекта реестра границ: Территориальная зона Реестровый номер: 62:06-7.48

Раздел 3

Сведения о местоположении измененных (уточненных) границ объекта							
1. Система координат МСК-62 зона 2							
2. Сведения о характерных точках границ объекта							
Обозначение характерных точек границы	**Существующие координаты, м**		**Измененные (уточненные) координаты, м**		**Метод определения координат характерной точки**	**Средняя квадратическая погрешность положения характерной точки (Mt), м**	**Описание обозначения точки на местности (при наличии)**
	X	**Y**	**X**	**Y**			
1	**2**	**3**	**4**	**5**	**6**	**7**	**8**
1							
1	359 336,26	2 168 750,52	—	—	—	—	—
2	359 525,99	2 169 003,96	—	—	—	—	—
3	359 620,83	2 169 132,01	—	—	—	—	—
4	359 337,16	2 169 183,86	—	—	—	—	—
5	359 136,58	2 169 177,91	—	—	—	—	—
6	358 791,07	2 169 222,37	—	—	—	—	—
7	358 167,30	2 169 252,35	—	—	—	—	—
8	358 172,34	2 169 128,00	—	—	—	—	—
9	358 186,87	2 169 085,10	—	—	—	—	—
10	358 180,64	2 168 986,85	—	—	—	—	—
11	358 166,04	2 168 908,82	—	—	—	—	—
12	358 171,84	2 168 881,26	—	—	—	—	—
13	358 183,57	2 168 838,73	—	—	—	—	—
14	358 202,40	2 168 800,46	—	—	—	—	—
15	358 216,73	2 168 774,59	—	—	—	—	—
16	358 225,46	2 168 771,65	—	—	—	—	—
17	358 233,61	2 168 782,59	—	—	—	—	—
18	358 238,66	2 168 803,98	—	—	—	—	—
19	358 247,44	2 168 815,61	—	—	—	—	—
20	358 255,97	2 168 817,29	—	—	—	—	—
21	358 260,96	2 168 808,90	—	—	—	—	—
22	358 250,48	2 168 790,58	—	—	—	—	—
23	358 244,00	2 168 771,77	—	—	—	—	—
24	358 244,67	2 168 755,91	—	—	—	—	—
25	358 250,43	2 168 744,90	—	—	—	—	—
26	358 297,75	2 168 721,75	—	—	—	—	—
27	358 311,98	2 168 729,63	—	—	—	—	—
28	358 337,42	2 168 816,77	—	—	—	—	—
29	358 352,04	2 168 815,40	—	—	—	—	—
30	358 360,01	2 168 799,19	—	—	—	—	—
31	358 373,48	2 168 793,80	—	—	—	—	—
32	358 378,63	2 168 781,44	—	—	—	—	—
33	358 377,73	2 168 771,47	—	—	—	—	—
34	358 350,42	2 168 728,61	—	—	—	—	—
35	358 343,82	2 168 712,44	—	—	—	—	—
36	358 346,99	2 168 700,00	—	—	—	—	—
37	358 356,52	2 168 688,60	—	—	—	—	—
38	358 358,22	2 168 667,22	—	—	—	—	—
39	358 348,40	2 168 636,62	—	—	—	—	—
40	358 337,83	2 168 623,46	—	—	—	—	—
41	358 353,70	2 168 605,07	—	—	—	—	—
42	358 385,89	2 168 595,31	—	—	—	—	—
43	358 403,67	2 168 588,12	—	—	—	—	—
44	358 412,14	2 168 575,76	—	—	—	—	—
45	358 423,12	2 168 560,34	—	—	—	—	—
46	358 436,97	2 168 552,19	—	—	—	—	—

Раздел 3

Сведения о местоположении измененных (уточненных) границ объекта							
1	**2**	**3**	**4**	**5**	**6**	**7**	**8**
47	358 455,01	2 168 557,72	—	—	—	—	—
48	358 469,80	2 168 564,70	—	—	—	—	—
49	358 475,42	2 168 563,35	—	—	—	—	—
50	358 477,46	2 168 534,04	—	—	—	—	—
51	358 492,46	2 168 536,27	—	—	—	—	—
52	358 523,08	2 168 544,71	—	—	—	—	—
53	358 550,80	2 168 546,68	—	—	—	—	—
54	358 569,60	2 168 553,04	—	—	—	—	—
55	358 579,13	2 168 571,71	—	—	—	—	—
56	358 582,72	2 168 599,67	—	—	—	—	—
57	358 574,81	2 168 617,60	—	—	—	—	—
58	358 568,00	2 168 628,43	—	—	—	—	—
59	358 580,68	2 168 628,97	—	—	—	—	—
60	358 587,65	2 168 633,24	—	—	—	—	—
61	358 580,97	2 168 640,90	—	—	—	—	—
62	358 589,43	2 168 647,61	—	—	—	—	—
63	358 599,65	2 168 631,36	—	—	—	—	—
64	358 608,44	2 168 630,15	—	—	—	—	—
65	358 622,58	2 168 633,92	—	—	—	—	—
66	358 637,21	2 168 644,87	—	—	—	—	—
67	358 646,08	2 168 660,34	—	—	—	—	—
68	358 640,01	2 168 597,32	—	—	—	—	—
69	358 635,17	2 168 580,44	—	—	—	—	—
70	358 645,61	2 168 577,70	—	—	—	—	—
71	358 663,75	2 168 580,85	—	—	—	—	—
72	358 688,77	2 168 571,58	—	—	—	—	—
73	358 705,99	2 168 558,81	—	—	—	—	—
74	358 714,52	2 168 544,87	—	—	—	—	—
75	358 721,74	2 168 524,52	—	—	—	—	—
76	358 727,34	2 168 504,90	—	—	—	—	—
77	358 742,91	2 168 493,64	—	—	—	—	—
78	358 768,35	2 168 493,13	—	—	—	—	—
79	358 878,84	2 168 641,59	—	—	—	—	—
80	358 906,94	2 168 672,17	—	—	—	—	—
81	358 921,66	2 168 699,80	—	—	—	—	—
82	358 915,63	2 168 729,73	—	—	—	—	—
83	358 927,12	2 168 739,75	—	—	—	—	—
84	358 933,68	2 168 753,54	—	—	—	—	—
85	358 932,95	2 168 770,98	—	—	—	—	—
86	358 939,43	2 168 805,41	—	—	—	—	—
87	358 945,83	2 168 823,16	—	—	—	—	—
88	358 978,24	2 168 826,92	—	—	—	—	—
89	359 050,44	2 168 829,18	—	—	—	—	—
90	359 061,77	2 168 824,10	—	—	—	—	—
91	359 064,69	2 168 811,51	—	—	—	—	—
92	359 045,13	2 168 804,33	—	—	—	—	—
93	359 003,27	2 168 798,58	—	—	—	—	—
94	358 981,57	2 168 785,75	—	—	—	—	—
95	358 957,38	2 168 737,86	—	—	—	—	—
96	358 929,82	2 168 694,59	—	—	—	—	—
97	358 930,86	2 168 670,01	—	—	—	—	—
98	358 916,90	2 168 643,20	—	—	—	—	—
99	358 909,22	2 168 618,25	—	—	—	—	—
100	358 898,32	2 168 613,02	—	—	—	—	—
101	358 883,88	2 168 616,38	—	—	—	—	—

Раздел 3

Сведения о местоположении измененных (уточненных) границ объекта							
1	**2**	**3**	**4**	**5**	**6**	**7**	**8**
102	358 832,51	2 168 553,83	—	—	—	—	—
103	358 826,11	2 168 536,09	—	—	—	—	—
104	358 830,42	2 168 509,26	—	—	—	—	—
105	358 844,27	2 168 501,11	—	—	—	—	—
106	358 865,82	2 168 498,84	—	—	—	—	—
107	358 873,09	2 168 495,97	—	—	—	—	—
108	358 875,97	2 168 484,18	—	—	—	—	—
109	358 876,51	2 168 471,49	—	—	—	—	—
110	358 873,25	2 168 454,67	—	—	—	—	—
111	358 872,20	2 168 441,91	—	—	—	—	—
112	358 883,70	2 168 432,87	—	—	—	—	—
113	358 907,66	2 168 429,91	—	—	—	—	—
114	358 934,72	2 168 428,67	—	—	—	—	—
115	358 955,61	2 168 423,20	—	—	—	—	—
116	358 974,21	2 168 415,25	—	—	—	—	—
117	358 994,47	2 168 405,78	—	—	—	—	—
118	359 028,31	2 168 407,21	—	—	—	—	—
119	359 050,15	2 168 416,61	—	—	—	—	—
120	359 076,95	2 168 434,16	—	—	—	—	—
121	359 094,21	2 168 451,84	—	—	—	—	—
122	359 134,22	2 168 479,74	—	—	—	—	—
123	359 178,73	2 168 536,98	—	—	—	—	—
1	359 336,26	2 168 750,52	—	—	—	—	—
ЗУ1(1)							
н1	—	—	358 994,47	2 168 405,78	Картометрический метод	2,50	—
н2	—	—	359 028,31	2 168 407,21	Картометрический метод	2,50	—
н3	—	—	359 050,15	2 168 416,61	Картометрический метод	2,50	—
н4	—	—	359 076,95	2 168 434,16	Картометрический метод	2,50	—
н5	—	—	359 094,21	2 168 451,84	Картометрический метод	2,50	—
н6	—	—	359 125,16	2 168 473,42	Картометрический метод	2,50	—
н7	—	—	359 134,22	2 168 479,74	Картометрический метод	2,50	—
н8	—	—	359 178,73	2 168 536,98	Картометрический метод	2,50	—
н9	—	—	359 200,07	2 168 565,90	Картометрический метод	2,50	—
н10	—	—	359 266,02	2 168 647,33	Картометрический метод	2,50	—
н11	—	—	359 500,31	2 168 955,06	Картометрический метод	2,50	—
н12	—	—	359 625,36	2 169 129,04	Картометрический метод	2,50	—
н13	—	—	359 620,83	2 169 132,01	Картометрический метод	2,50	—
н14	—	—	359 337,17	2 169 183,88	Картометрический метод	2,50	—
н15	—	—	359 136,58	2 169 177,91	Картометрический метод	2,50	—
н16	—	—	358 791,07	2 169 222,37	Картометрический метод	2,50	—

Раздел 3

Сведения о местоположении измененных (уточненных) границ объекта							
1	**2**	**3**	**4**	**5**	**6**	**7**	**8**
н17	—	—	358 167,30	2 169 252,35	Картометрический метод	2,50	—
н18	—	—	358 172,34	2 169 128,00	Картометрический метод	2,50	—
н19	—	—	358 186,87	2 169 085,10	Картометрический метод	2,50	—
н20	—	—	358 180,64	2 168 986,85	Картометрический метод	2,50	—
н21	—	—	358 166,04	2 168 908,82	Картометрический метод	2,50	—
н22	—	—	358 171,84	2 168 881,26	Картометрический метод	2,50	—
н23	—	—	358 183,57	2 168 838,73	Картометрический метод	2,50	—
н24	—	—	358 202,40	2 168 800,46	Картометрический метод	2,50	—
н25	—	—	358 216,73	2 168 774,59	Картометрический метод	2,50	—
н26	—	—	358 225,46	2 168 771,65	Картометрический метод	2,50	—
н27	—	—	358 233,61	2 168 782,59	Картометрический метод	2,50	—
н28	—	—	358 238,66	2 168 803,98	Картометрический метод	2,50	—
н29	—	—	358 247,44	2 168 815,61	Картометрический метод	2,50	—
н30	—	—	358 255,97	2 168 817,29	Картометрический метод	2,50	—
н31	—	—	358 260,96	2 168 808,90	Картометрический метод	2,50	—
н32	—	—	358 250,48	2 168 790,58	Картометрический метод	2,50	—
н33	—	—	358 244,00	2 168 771,77	Картометрический метод	2,50	—
н34	—	—	358 244,67	2 168 755,91	Картометрический метод	2,50	—
н35	—	—	358 250,43	2 168 744,90	Картометрический метод	2,50	—
н36	—	—	358 297,75	2 168 721,75	Картометрический метод	2,50	—
н37	—	—	358 311,98	2 168 729,63	Картометрический метод	2,50	—
н38	—	—	358 337,42	2 168 816,77	Картометрический метод	2,50	—
н39	—	—	358 352,04	2 168 815,40	Картометрический метод	2,50	—
н40	—	—	358 360,01	2 168 799,19	Картометрический метод	2,50	—
н41	—	—	358 373,48	2 168 793,80	Картометрический метод	2,50	—
н42	—	—	358 378,63	2 168 781,44	Картометрический метод	2,50	—
н43	—	—	358 377,73	2 168 771,47	Картометрический метод	2,50	—
н44	—	—	358 350,42	2 168 728,61	Картометрический метод	2,50	—
н45	—	—	358 343,82	2 168 712,44	Картометрический метод	2,50	—

Раздел 3

Сведения о местоположении измененных (уточненных) границ объекта							
1	**2**	**3**	**4**	**5**	**6**	**7**	**8**
н46	—	—	358 346,99	2 168 700,00	Картометрический метод	2,50	—
н47	—	—	358 356,52	2 168 688,60	Картометрический метод	2,50	—
н48	—	—	358 358,22	2 168 667,22	Картометрический метод	2,50	—
н49	—	—	358 348,40	2 168 636,62	Картометрический метод	2,50	—
н50	—	—	358 337,83	2 168 623,46	Картометрический метод	2,50	—
н51	—	—	358 353,70	2 168 605,07	Картометрический метод	2,50	—
н52	—	—	358 385,89	2 168 595,31	Картометрический метод	2,50	—
н53	—	—	358 403,67	2 168 588,12	Картометрический метод	2,50	—
н54	—	—	358 412,14	2 168 575,76	Картометрический метод	2,50	—
н55	—	—	358 423,12	2 168 560,34	Картометрический метод	2,50	—
н56	—	—	358 436,97	2 168 552,19	Картометрический метод	2,50	—
н57	—	—	358 455,01	2 168 557,72	Картометрический метод	2,50	—
н58	—	—	358 469,80	2 168 564,70	Картометрический метод	2,50	—
н59	—	—	358 475,42	2 168 563,35	Картометрический метод	2,50	—
н60	—	—	358 477,46	2 168 534,04	Картометрический метод	2,50	—
н61	—	—	358 492,46	2 168 536,27	Картометрический метод	2,50	—
н62	—	—	358 523,08	2 168 544,71	Картометрический метод	2,50	—
н63	—	—	358 550,80	2 168 546,68	Картометрический метод	2,50	—
н64	—	—	358 569,60	2 168 553,04	Картометрический метод	2,50	—
н65	—	—	358 579,13	2 168 571,71	Картометрический метод	2,50	—
н66	—	—	358 582,72	2 168 599,67	Картометрический метод	2,50	—
н67	—	—	358 574,81	2 168 617,60	Картометрический метод	2,50	—
н68	—	—	358 568,00	2 168 628,43	Картометрический метод	2,50	—
н69	—	—	358 580,68	2 168 628,97	Картометрический метод	2,50	—
н70	—	—	358 587,65	2 168 633,24	Картометрический метод	2,50	—
н71	—	—	358 580,97	2 168 640,90	Картометрический метод	2,50	—
н72	—	—	358 589,43	2 168 647,61	Картометрический метод	2,50	—
н73	—	—	358 599,65	2 168 631,36	Картометрический метод	2,50	—
н74	—	—	358 608,44	2 168 630,15	Картометрический метод	2,50	—

Раздел 3

Сведения о местоположении измененных (уточненных) границ объекта							
1	**2**	**3**	**4**	**5**	**6**	**7**	**8**
н75	—	—	358 622,58	2 168 633,92	Картометрический метод	2,50	—
н76	—	—	358 637,21	2 168 644,87	Картометрический метод	2,50	—
н77	—	—	358 646,08	2 168 660,34	Картометрический метод	2,50	—
н78	—	—	358 640,01	2 168 597,32	Картометрический метод	2,50	—
н79	—	—	358 635,17	2 168 580,44	Картометрический метод	2,50	—
н80	—	—	358 645,61	2 168 577,70	Картометрический метод	2,50	—
н81	—	—	358 663,75	2 168 580,85	Картометрический метод	2,50	—
н82	—	—	358 688,77	2 168 571,58	Картометрический метод	2,50	—
н83	—	—	358 705,99	2 168 558,81	Картометрический метод	2,50	—
н84	—	—	358 714,52	2 168 544,87	Картометрический метод	2,50	—
н85	—	—	358 721,74	2 168 524,52	Картометрический метод	2,50	—
н86	—	—	358 727,34	2 168 504,90	Картометрический метод	2,50	—
н87	—	—	358 742,91	2 168 493,64	Картометрический метод	2,50	—
н88	—	—	358 768,38	2 168 493,18	Картометрический метод	2,50	—
н89	—	—	358 878,84	2 168 641,59	Картометрический метод	2,50	—
н90	—	—	358 906,94	2 168 672,17	Картометрический метод	2,50	—
н91	—	—	358 921,66	2 168 699,80	Картометрический метод	2,50	—
н92	—	—	358 915,63	2 168 729,73	Картометрический метод	2,50	—
н93	—	—	358 927,12	2 168 739,75	Картометрический метод	2,50	—
н94	—	—	358 933,68	2 168 753,54	Картометрический метод	2,50	—
н95	—	—	358 932,95	2 168 770,98	Картометрический метод	2,50	—
н96	—	—	358 939,43	2 168 805,41	Картометрический метод	2,50	—
н97	—	—	358 945,83	2 168 823,16	Картометрический метод	2,50	—
н98	—	—	358 978,24	2 168 826,92	Картометрический метод	2,50	—
н99	—	—	359 050,44	2 168 829,18	Картометрический метод	2,50	—
н100	—	—	359 061,77	2 168 824,10	Картометрический метод	2,50	—
н101	—	—	359 064,69	2 168 811,51	Картометрический метод	2,50	—
н102	—	—	359 045,13	2 168 804,33	Картометрический метод	2,50	—
н103	—	—	359 003,27	2 168 798,58	Картометрический метод	2,50	—

Раздел 3

Сведения о местоположении измененных (уточненных) границ объекта							
1	**2**	**3**	**4**	**5**	**6**	**7**	**8**
н104	—	—	358 981,57	2 168 785,75	Картометрический метод	2,50	—
н105	—	—	358 957,38	2 168 737,86	Картометрический метод	2,50	—
н106	—	—	358 929,82	2 168 694,59	Картометрический метод	2,50	—
н107	—	—	358 930,86	2 168 670,01	Картометрический метод	2,50	—
н108	—	—	358 916,90	2 168 643,20	Картометрический метод	2,50	—
н109	—	—	358 909,22	2 168 618,25	Картометрический метод	2,50	—
н110	—	—	358 898,32	2 168 613,02	Картометрический метод	2,50	—
н111	—	—	358 883,88	2 168 616,38	Картометрический метод	2,50	—
н112	—	—	358 832,51	2 168 553,83	Картометрический метод	2,50	—
н113	—	—	358 826,11	2 168 536,09	Картометрический метод	2,50	—
н114	—	—	358 830,42	2 168 509,26	Картометрический метод	2,50	—
н115	—	—	358 844,27	2 168 501,11	Картометрический метод	2,50	—
н116	—	—	358 865,82	2 168 498,84	Картометрический метод	2,50	—
н117	—	—	358 873,09	2 168 495,97	Картометрический метод	2,50	—
н118	—	—	358 875,97	2 168 484,18	Картометрический метод	2,50	—
н119	—	—	358 876,51	2 168 471,49	Картометрический метод	2,50	—
н120	—	—	358 873,25	2 168 454,67	Картометрический метод	2,50	—
н121	—	—	358 872,20	2 168 441,91	Картометрический метод	2,50	—
н122	—	—	358 883,70	2 168 432,87	Картометрический метод	2,50	—
н123	—	—	358 907,66	2 168 429,91	Картометрический метод	2,50	—
н124	—	—	358 934,72	2 168 428,67	Картометрический метод	2,50	—
н125	—	—	358 955,61	2 168 423,20	Картометрический метод	2,50	—
н126	—	—	358 974,21	2 168 415,25	Картометрический метод	2,50	—
н1	—	—	358 994,47	2 168 405,78	Картометрический метод	2,50	—
ЗУ1(2)							
н127	—	—	357 874,44	2 167 295,73	Картометрический метод	2,50	—
н128	—	—	357 899,72	2 167 310,99	Картометрический метод	2,50	—
н129	—	—	357 949,22	2 167 440,15	Картометрический метод	2,50	—
н130	—	—	357 971,54	2 167 463,20	Картометрический метод	2,50	—

Раздел 3

Сведения о местоположении измененных (уточненных) границ объекта							
1	**2**	**3**	**4**	**5**	**6**	**7**	**8**
н131	—	—	358 006,70	2 167 499,04	Картометрический метод	2,50	—
н132	—	—	358 051,04	2 167 468,96	Картометрический метод	2,50	—
н133	—	—	358 056,06	2 167 492,13	Картометрический метод	2,50	—
н134	—	—	358 080,39	2 167 538,05	Картометрический метод	2,50	—
н135	—	—	358 132,50	2 167 594,57	Картометрический метод	2,50	—
н136	—	—	358 119,94	2 167 609,93	Картометрический метод	2,50	—
н137	—	—	358 153,57	2 167 631,61	Картометрический метод	2,50	—
н138	—	—	358 170,08	2 167 635,88	Картометрический метод	2,50	—
н139	—	—	358 187,02	2 167 620,31	Картометрический метод	2,50	—
н140	—	—	358 217,43	2 167 633,62	Картометрический метод	2,50	—
н141	—	—	358 280,15	2 167 649,41	Картометрический метод	2,50	—
н142	—	—	358 273,60	2 167 658,38	Картометрический метод	2,50	—
н143	—	—	358 343,80	2 167 689,15	Картометрический метод	2,50	—
н144	—	—	358 353,81	2 167 715,39	Картометрический метод	2,50	—
н145	—	—	358 375,67	2 167 733,80	Картометрический метод	2,50	—
н146	—	—	358 373,05	2 167 746,96	Картометрический метод	2,50	—
н147	—	—	358 489,33	2 167 821,81	Картометрический метод	2,50	—
н148	—	—	358 472,52	2 167 830,21	Картометрический метод	2,50	—
н149	—	—	358 501,58	2 167 852,61	Картометрический метод	2,50	—
н150	—	—	358 511,04	2 167 869,07	Картометрический метод	2,50	—
н151	—	—	358 511,73	2 167 889,01	Картометрический метод	2,50	—
н152	—	—	358 505,08	2 167 942,23	Картометрический метод	2,50	—
н153	—	—	358 504,38	2 167 979,68	Картометрический метод	2,50	—
н154	—	—	358 516,98	2 168 000,33	Картометрический метод	2,50	—
н155	—	—	358 443,54	2 168 008,82	Картометрический метод	2,50	—
н156	—	—	358 334,89	2 167 912,91	Картометрический метод	2,50	—
н157	—	—	358 315,76	2 167 878,66	Картометрический метод	2,50	—
н158	—	—	358 293,22	2 167 854,27	Картометрический метод	2,50	—
н159	—	—	358 219,04	2 167 804,22	Картометрический метод	2,50	—

Раздел 3

Сведения о местоположении измененных (уточненных) границ объекта							
1	**2**	**3**	**4**	**5**	**6**	**7**	**8**
н160	—	—	358 194,12	2 167 789,77	Картометрический метод	2,50	—
н161	—	—	358 162,09	2 167 770,87	Картометрический метод	2,50	—
н162	—	—	358 138,61	2 167 790,93	Картометрический метод	2,50	—
н163	—	—	358 127,18	2 167 806,99	Картометрический метод	2,50	—
н164	—	—	358 096,36	2 167 789,57	Картометрический метод	2,50	—
н165	—	—	358 090,60	2 167 780,74	Картометрический метод	2,50	—
н166	—	—	358 062,52	2 167 765,30	Картометрический метод	2,50	—
н167	—	—	358 057,95	2 167 762,79	Картометрический метод	2,50	—
н168	—	—	358 048,01	2 167 754,30	Картометрический метод	2,50	—
н169	—	—	358 049,56	2 167 737,35	Картометрический метод	2,50	—
н170	—	—	358 028,97	2 167 667,58	Картометрический метод	2,50	—
н171	—	—	358 053,29	2 167 666,03	Картометрический метод	2,50	—
н172	—	—	358 044,34	2 167 652,06	Картометрический метод	2,50	—
н173	—	—	358 015,30	2 167 636,86	Картометрический метод	2,50	—
н174	—	—	357 978,05	2 167 615,28	Картометрический метод	2,50	—
н175	—	—	357 949,16	2 167 587,03	Картометрический метод	2,50	—
н176	—	—	357 861,73	2 167 511,65	Картометрический метод	2,50	—
н177	—	—	357 837,67	2 167 605,22	Картометрический метод	2,50	—
н178	—	—	357 849,10	2 167 633,17	Картометрический метод	2,50	—
н179	—	—	357 872,91	2 167 691,39	Картометрический метод	2,50	—
н180	—	—	357 872,12	2 167 692,39	Картометрический метод	2,50	—
н181	—	—	357 782,25	2 167 565,99	Картометрический метод	2,50	—
н182	—	—	357 780,43	2 167 551,58	Картометрический метод	2,50	—
н183	—	—	357 784,71	2 167 540,27	Картометрический метод	2,50	—
н184	—	—	357 809,15	2 167 490,77	Картометрический метод	2,50	—
н185	—	—	357 831,21	2 167 430,94	Картометрический метод	2,50	—
н186	—	—	357 835,98	2 167 416,68	Картометрический метод	2,50	—
н187	—	—	357 847,05	2 167 411,40	Картометрический метод	2,50	—
н188	—	—	357 844,17	2 167 392,22	Картометрический метод	2,50	—

Раздел 3

Сведения о местоположении измененных (уточненных) границ объекта							
1	**2**	**3**	**4**	**5**	**6**	**7**	**8**
н189	—	—	357 851,83	2 167 369,31	Картометрический метод	2,50	—
н190	—	—	357 857,30	2 167 366,63	Картометрический метод	2,50	—
н191	—	—	357 864,06	2 167 338,69	Картометрический метод	2,50	—
н127	—	—	357 874,44	2 167 295,73	Картометрический метод	2,50	—
ЗУ1(3)							
н192	—	—	358 129,22	2 168 788,53	Картометрический метод	2,50	—
н193	—	—	358 135,69	2 168 869,25	Картометрический метод	2,50	—
н194	—	—	358 155,73	2 169 000,00	Картометрический метод	2,50	—
н195	—	—	358 159,19	2 169 068,58	Картометрический метод	2,50	—
н196	—	—	358 146,27	2 169 127,16	Картометрический метод	2,50	—
н197	—	—	358 146,36	2 169 253,35	Картометрический метод	2,50	—
н198	—	—	358 149,69	2 169 436,85	Картометрический метод	2,50	—
н199	—	—	358 149,74	2 169 439,58	Картометрический метод	2,50	—
н200	—	—	357 925,19	2 169 391,68	Картометрический метод	2,50	—
н201	—	—	357 918,16	2 169 333,24	Картометрический метод	2,50	—
н202	—	—	357 890,72	2 169 044,71	Картометрический метод	2,50	—
н203	—	—	357 869,42	2 168 844,25	Картометрический метод	2,50	—
н204	—	—	357 866,27	2 168 816,68	Картометрический метод	2,50	—
н205	—	—	358 017,57	2 168 741,01	Картометрический метод	2,50	—
н206	—	—	358 048,68	2 168 741,00	Картометрический метод	2,50	—
н207	—	—	358 072,25	2 168 747,29	Картометрический метод	2,50	—
н208	—	—	358 106,46	2 168 767,94	Картометрический метод	2,50	—
н192	—	—	358 129,22	2 168 788,53	Картометрический метод	2,50	—
3. Сведения о характерных точках части (частей) границы объекта							
1	**2**	**3**	**4**	**5**	**6**	**7**	**8**
—	—	—	—	—	—	—	—

ГРАФИЧЕСКОЕ ОПИСАНИЕ
местоположения границ населенных пунктов, территориальных зон, особо охраняемых природных территорий, зон с особыми условиями использования территории

5.1 Зона озелененных территорий общего пользования (населенный пункт с. Кикино)

(наименование объекта, местоположение границ которого описано (далее - объект)

Раздел 1

Сведения об объекте		
№ п/п	**Характеристики объекта**	**Описание характеристик**
1	**2**	**3**
1	Местоположение объекта	Рязанская область, м.о. Кораблинский, с/о Кипчаковский, с Кикино
2	Площадь объекта ± величина погрешности определения площади (Р ± ΔР)	255 376 м² ± 177 м²
3	Иные характеристики объекта	Вид объекта реестра границ: Территориальная зона Реестровый номер: 62:06-7.49

Раздел 3

Сведения о местоположении измененных (уточненных) границ объекта							
1. Система координат МСК-62 зона 2							
2. Сведения о характерных точках границ объекта							
Обозначение характерных точек границы	**Существующие координаты, м**		**Измененные (уточненные) координаты, м**		**Метод определения координат характерной точки**	**Средняя квадратическая погрешность положения характерной точки (Mt), м**	**Описание обозначения точки на местности (при наличии)**
	X	**Y**	**X**	**Y**			
1	**2**	**3**	**4**	**5**	**6**	**7**	**8**
1							
1	361 911,53	2 156 248,52	—	—	—	—	—
2	361 826,08	2 156 345,43	—	—	—	—	—
3	361 794,30	2 156 383,02	—	—	—	—	—
4	361 755,00	2 156 448,09	—	—	—	—	—
5	361 746,85	2 156 481,11	—	—	—	—	—
6	361 733,45	2 156 587,33	—	—	—	—	—
7	361 719,45	2 156 800,11	—	—	—	—	—
8	361 707,81	2 156 990,68	—	—	—	—	—
9	361 697,06	2 157 244,44	—	—	—	—	—
10	361 716,92	2 157 343,64	—	—	—	—	—
11	361 741,48	2 157 332,76	—	—	—	—	—
12	361 749,52	2 157 324,10	—	—	—	—	—
13	361 759,73	2 157 314,47	—	—	—	—	—
14	361 775,08	2 157 308,50	—	—	—	—	—
15	361 787,19	2 157 316,43	—	—	—	—	—
16	361 787,17	2 157 329,40	—	—	—	—	—
17	361 781,57	2 157 342,67	—	—	—	—	—
18	361 769,51	2 157 355,42	—	—	—	—	—
19	361 760,43	2 157 362,30	—	—	—	—	—
20	361 746,28	2 157 369,82	—	—	—	—	—
21	361 737,07	2 157 384,12	—	—	—	—	—
22	361 742,52	2 157 399,17	—	—	—	—	—
23	361 756,24	2 157 412,21	—	—	—	—	—
24	361 763,75	2 157 433,45	—	—	—	—	—
25	361 760,19	2 157 452,44	—	—	—	—	—
26	361 730,50	2 157 479,37	—	—	—	—	—
27	361 723,09	2 157 496,16	—	—	—	—	—
28	361 719,11	2 157 516,31	—	—	—	—	—
29	361 731,76	2 157 538,37	—	—	—	—	—
30	361 752,82	2 157 556,18	—	—	—	—	—
31	361 776,37	2 157 551,89	—	—	—	—	—
32	361 792,62	2 157 545,75	—	—	—	—	—
33	361 797,64	2 157 543,23	—	—	—	—	—
34	361 820,32	2 157 537,69	—	—	—	—	—
35	361 851,63	2 157 533,06	—	—	—	—	—
36	361 863,51	2 157 535,59	—	—	—	—	—
37	361 849,91	2 157 548,33	—	—	—	—	—
38	361 840,99	2 157 566,61	—	—	—	—	—
39	361 844,82	2 157 643,09	—	—	—	—	—
40	361 855,44	2 157 727,65	—	—	—	—	—
41	361 775,56	2 157 811,78	—	—	—	—	—
42	361 734,76	2 157 793,08	—	—	—	—	—
43	361 723,72	2 157 779,91	—	—	—	—	—
44	361 707,14	2 157 732,32	—	—	—	—	—
45	361 667,20	2 157 714,05	—	—	—	—	—
46	361 659,13	2 157 707,68	—	—	—	—	—

Раздел 3

Сведения о местоположении измененных (уточненных) границ объекта							
1	**2**	**3**	**4**	**5**	**6**	**7**	**8**
47	361 649,36	2 157 684,31	—	—	—	—	—
48	361 631,08	2 157 672,41	—	—	—	—	—
49	361 612,39	2 157 674,11	—	—	—	—	—
50	361 596,67	2 157 687,71	—	—	—	—	—
51	361 577,97	2 157 688,98	—	—	—	—	—
52	361 564,37	2 157 682,18	—	—	—	—	—
53	361 510,83	2 157 673,68	—	—	—	—	—
54	361 511,68	2 157 651,59	—	—	—	—	—
55	361 521,03	2 157 610,80	—	—	—	—	—
56	361 529,96	2 157 577,65	—	—	—	—	—
57	361 531,23	2 157 546,63	—	—	—	—	—
58	361 526,98	2 157 524,54	—	—	—	—	—
59	361 524,04	2 157 523,38	—	—	—	—	—
60	361 503,19	2 157 515,19	—	—	—	—	—
61	361 452,67	2 157 515,69	—	—	—	—	—
62	361 436,24	2 157 517,20	—	—	—	—	—
63	361 433,78	2 157 495,69	—	—	—	—	—
64	361 499,16	2 157 475,61	—	—	—	—	—
65	361 507,12	2 157 464,75	—	—	—	—	—
66	361 504,25	2 157 452,99	—	—	—	—	—
67	361 495,64	2 157 445,61	—	—	—	—	—
68	361 466,12	2 157 442,61	—	—	—	—	—
69	361 466,39	2 157 424,97	—	—	—	—	—
70	361 492,19	2 157 420,05	—	—	—	—	—
71	361 494,45	2 157 408,57	—	—	—	—	—
72	361 473,33	2 157 365,11	—	—	—	—	—
73	361 457,08	2 157 318,29	—	—	—	—	—
74	361 476,81	2 157 305,36	—	—	—	—	—
75	361 480,56	2 157 299,87	—	—	—	—	—
76	361 532,63	2 157 383,52	—	—	—	—	—
77	361 544,96	2 157 417,80	—	—	—	—	—
78	361 558,13	2 157 442,96	—	—	—	—	—
79	361 573,57	2 157 462,69	—	—	—	—	—
80	361 589,09	2 157 471,34	—	—	—	—	—
81	361 623,12	2 157 471,58	—	—	—	—	—
82	361 633,95	2 157 468,25	—	—	—	—	—
83	361 636,27	2 157 460,38	—	—	—	—	—
84	361 635,33	2 157 450,90	—	—	—	—	—
85	361 629,61	2 157 447,76	—	—	—	—	—
86	361 607,49	2 157 435,29	—	—	—	—	—
87	361 597,91	2 157 427,30	—	—	—	—	—
88	361 587,42	2 157 413,05	—	—	—	—	—
89	361 595,90	2 157 395,55	—	—	—	—	—
90	361 610,89	2 157 390,08	—	—	—	—	—
91	361 612,44	2 157 385,19	—	—	—	—	—
92	361 610,24	2 157 376,79	—	—	—	—	—
93	361 611,71	2 157 370,75	—	—	—	—	—
94	361 611,46	2 157 364,31	—	—	—	—	—
95	361 611,06	2 157 364,13	—	—	—	—	—
96	361 611,29	2 157 362,49	—	—	—	—	—
97	361 605,00	2 157 349,64	—	—	—	—	—
98	361 607,88	2 157 326,06	—	—	—	—	—
99	361 622,44	2 157 294,49	—	—	—	—	—
100	361 621,00	2 157 256,56	—	—	—	—	—
101	361 607,06	2 157 231,96	—	—	—	—	—

Раздел 3

Сведения о местоположении измененных (уточненных) границ объекта							
1	**2**	**3**	**4**	**5**	**6**	**7**	**8**
102	361 589,02	2 157 220,76	—	—	—	—	—
103	361 590,17	2 157 193,79	—	—	—	—	—
104	361 583,21	2 157 170,46	—	—	—	—	—
105	361 571,88	2 157 156,47	—	—	—	—	—
106	361 556,67	2 157 149,87	—	—	—	—	—
107	361 533,02	2 157 145,69	—	—	—	—	—
108	361 519,74	2 157 140,36	—	—	—	—	—
109	361 516,15	2 157 066,63	—	—	—	—	—
110	361 532,83	2 157 069,99	—	—	—	—	—
111	361 547,48	2 156 950,68	—	—	—	—	—
112	361 572,90	2 156 698,69	—	—	—	—	—
113	361 581,16	2 156 648,02	—	—	—	—	—
114	361 593,38	2 156 645,03	—	—	—	—	—
115	361 616,09	2 156 528,84	—	—	—	—	—
116	361 679,02	2 156 374,45	—	—	—	—	—
117	361 692,44	2 156 369,42	—	—	—	—	—
118	361 760,92	2 156 270,64	—	—	—	—	—
1	361 911,53	2 156 248,52	—	—	—	—	—
ЗУ1							
н1	—	—	361 911,53	2 156 248,52	Картометрический метод	2,50	—
н2	—	—	361 826,08	2 156 345,43	Картометрический метод	2,50	—
н3	—	—	361 794,30	2 156 383,02	Картометрический метод	2,50	—
н4	—	—	361 755,00	2 156 448,09	Картометрический метод	2,50	—
н5	—	—	361 746,85	2 156 481,11	Картометрический метод	2,50	—
н6	—	—	361 733,45	2 156 587,33	Картометрический метод	2,50	—
н7	—	—	361 719,45	2 156 800,11	Картометрический метод	2,50	—
н8	—	—	361 707,81	2 156 990,68	Картометрический метод	2,50	—
н9	—	—	361 697,06	2 157 244,44	Картометрический метод	2,50	—
н10	—	—	361 716,92	2 157 343,64	Картометрический метод	2,50	—
н11	—	—	361 741,48	2 157 332,76	Картометрический метод	2,50	—
н12	—	—	361 749,52	2 157 324,10	Картометрический метод	2,50	—
н13	—	—	361 759,73	2 157 314,47	Картометрический метод	2,50	—
н14	—	—	361 775,08	2 157 308,50	Картометрический метод	2,50	—
н15	—	—	361 787,19	2 157 316,43	Картометрический метод	2,50	—
н16	—	—	361 787,17	2 157 329,40	Картометрический метод	2,50	—
н17	—	—	361 781,57	2 157 342,67	Картометрический метод	2,50	—
н18	—	—	361 769,51	2 157 355,42	Картометрический метод	2,50	—
н19	—	—	361 760,43	2 157 362,30	Картометрический метод	2,50	—

Раздел 3

Сведения о местоположении измененных (уточненных) границ объекта							
1	**2**	**3**	**4**	**5**	**6**	**7**	**8**
н20	—	—	361 746,28	2 157 369,82	Картометрический метод	2,50	—
н21	—	—	361 737,07	2 157 384,12	Картометрический метод	2,50	—
н22	—	—	361 742,52	2 157 399,17	Картометрический метод	2,50	—
н23	—	—	361 756,24	2 157 412,21	Картометрический метод	2,50	—
н24	—	—	361 763,75	2 157 433,45	Картометрический метод	2,50	—
н25	—	—	361 760,19	2 157 452,44	Картометрический метод	2,50	—
н26	—	—	361 730,50	2 157 479,37	Картометрический метод	2,50	—
н27	—	—	361 723,09	2 157 496,16	Картометрический метод	2,50	—
н28	—	—	361 719,11	2 157 516,31	Картометрический метод	2,50	—
н29	—	—	361 731,76	2 157 538,37	Картометрический метод	2,50	—
н30	—	—	361 752,82	2 157 556,18	Картометрический метод	2,50	—
н31	—	—	361 776,37	2 157 551,89	Картометрический метод	2,50	—
н32	—	—	361 792,62	2 157 545,75	Картометрический метод	2,50	—
н33	—	—	361 797,64	2 157 543,23	Картометрический метод	2,50	—
н34	—	—	361 820,32	2 157 537,69	Картометрический метод	2,50	—
н35	—	—	361 851,63	2 157 533,06	Картометрический метод	2,50	—
н36	—	—	361 863,51	2 157 535,59	Картометрический метод	2,50	—
н37	—	—	361 849,91	2 157 548,33	Картометрический метод	2,50	—
н38	—	—	361 840,99	2 157 566,61	Картометрический метод	2,50	—
н39	—	—	361 844,82	2 157 643,09	Картометрический метод	2,50	—
н40	—	—	361 855,44	2 157 727,65	Картометрический метод	2,50	—
н41	—	—	361 775,56	2 157 811,78	Картометрический метод	2,50	—
н42	—	—	361 734,76	2 157 793,08	Картометрический метод	2,50	—
н43	—	—	361 723,72	2 157 779,91	Картометрический метод	2,50	—
н44	—	—	361 707,14	2 157 732,32	Картометрический метод	2,50	—
н45	—	—	361 667,21	2 157 714,05	Картометрический метод	2,50	—
н46	—	—	361 659,13	2 157 707,68	Картометрический метод	2,50	—
н47	—	—	361 649,36	2 157 684,31	Картометрический метод	2,50	—
н48	—	—	361 631,08	2 157 672,41	Картометрический метод	2,50	—

Раздел 3

Сведения о местоположении измененных (уточненных) границ объекта							
1	**2**	**3**	**4**	**5**	**6**	**7**	**8**
н49	—	—	361 612,39	2 157 674,11	Картометрический метод	2,50	—
н50	—	—	361 596,67	2 157 687,71	Картометрический метод	2,50	—
н51	—	—	361 577,97	2 157 688,98	Картометрический метод	2,50	—
н52	—	—	361 564,37	2 157 682,18	Картометрический метод	2,50	—
н53	—	—	361 510,83	2 157 673,68	Картометрический метод	2,50	—
н54	—	—	361 511,68	2 157 651,59	Картометрический метод	2,50	—
н55	—	—	361 521,03	2 157 610,80	Картометрический метод	2,50	—
н56	—	—	361 529,96	2 157 577,65	Картометрический метод	2,50	—
н57	—	—	361 531,23	2 157 546,63	Картометрический метод	2,50	—
н58	—	—	361 526,98	2 157 524,54	Картометрический метод	2,50	—
н59	—	—	361 524,04	2 157 523,38	Картометрический метод	2,50	—
н60	—	—	361 503,19	2 157 515,19	Картометрический метод	2,50	—
н61	—	—	361 452,67	2 157 515,69	Картометрический метод	2,50	—
н62	—	—	361 436,24	2 157 517,20	Картометрический метод	2,50	—
н63	—	—	361 433,78	2 157 495,69	Картометрический метод	2,50	—
н64	—	—	361 499,16	2 157 475,61	Картометрический метод	2,50	—
н65	—	—	361 507,12	2 157 464,75	Картометрический метод	2,50	—
н66	—	—	361 504,25	2 157 452,99	Картометрический метод	2,50	—
н67	—	—	361 495,64	2 157 445,61	Картометрический метод	2,50	—
н68	—	—	361 466,12	2 157 442,61	Картометрический метод	2,50	—
н69	—	—	361 466,39	2 157 424,97	Картометрический метод	2,50	—
н70	—	—	361 492,19	2 157 420,05	Картометрический метод	2,50	—
н71	—	—	361 494,45	2 157 408,57	Картометрический метод	2,50	—
н72	—	—	361 473,33	2 157 365,11	Картометрический метод	2,50	—
н73	—	—	361 457,08	2 157 318,29	Картометрический метод	2,50	—
н74	—	—	361 476,81	2 157 305,36	Картометрический метод	2,50	—
н75	—	—	361 480,56	2 157 299,87	Картометрический метод	2,50	—
н76	—	—	361 532,63	2 157 383,52	Картометрический метод	2,50	—
н77	—	—	361 544,96	2 157 417,80	Картометрический метод	2,50	—

Раздел 3

Сведения о местоположении измененных (уточненных) границ объекта							
1	**2**	**3**	**4**	**5**	**6**	**7**	**8**
н78	—	—	361 558,13	2 157 442,96	Картометрический метод	2,50	—
н79	—	—	361 573,57	2 157 462,69	Картометрический метод	2,50	—
н80	—	—	361 589,09	2 157 471,34	Картометрический метод	2,50	—
н81	—	—	361 623,12	2 157 471,58	Картометрический метод	2,50	—
н82	—	—	361 633,95	2 157 468,25	Картометрический метод	2,50	—
н83	—	—	361 636,27	2 157 460,38	Картометрический метод	2,50	—
н84	—	—	361 635,33	2 157 450,90	Картометрический метод	2,50	—
н85	—	—	361 629,61	2 157 447,76	Картометрический метод	2,50	—
н86	—	—	361 607,49	2 157 435,29	Картометрический метод	2,50	—
н87	—	—	361 597,91	2 157 427,30	Картометрический метод	2,50	—
н88	—	—	361 587,42	2 157 413,05	Картометрический метод	2,50	—
н89	—	—	361 595,90	2 157 395,55	Картометрический метод	2,50	—
н90	—	—	361 610,89	2 157 390,08	Картометрический метод	2,50	—
н91	—	—	361 612,44	2 157 385,19	Картометрический метод	2,50	—
н92	—	—	361 610,24	2 157 376,79	Картометрический метод	2,50	—
н93	—	—	361 611,71	2 157 370,75	Картометрический метод	2,50	—
н94	—	—	361 611,46	2 157 364,31	Картометрический метод	2,50	—
н95	—	—	361 611,06	2 157 364,13	Картометрический метод	2,50	—
н96	—	—	361 611,29	2 157 362,49	Картометрический метод	2,50	—
н97	—	—	361 605,00	2 157 349,64	Картометрический метод	2,50	—
н98	—	—	361 607,88	2 157 326,06	Картометрический метод	2,50	—
н99	—	—	361 622,44	2 157 294,49	Картометрический метод	2,50	—
н100	—	—	361 621,00	2 157 256,56	Картометрический метод	2,50	—
н101	—	—	361 607,06	2 157 231,96	Картометрический метод	2,50	—
н102	—	—	361 589,02	2 157 220,76	Картометрический метод	2,50	—
н103	—	—	361 590,17	2 157 193,79	Картометрический метод	2,50	—
н104	—	—	361 583,21	2 157 170,46	Картометрический метод	2,50	—
н105	—	—	361 571,88	2 157 156,47	Картометрический метод	2,50	—
н106	—	—	361 556,67	2 157 149,87	Картометрический метод	2,50	—

Раздел 3

Сведения о местоположении измененных (уточненных) границ объекта							
1	**2**	**3**	**4**	**5**	**6**	**7**	**8**
н107	—	—	361 533,02	2 157 145,69	Картометрический метод	2,50	—
н108	—	—	361 519,74	2 157 140,36	Картометрический метод	2,50	—
н109	—	—	361 516,15	2 157 066,63	Картометрический метод	2,50	—
н110	—	—	361 532,83	2 157 069,99	Картометрический метод	2,50	—
н111	—	—	361 547,48	2 156 950,68	Картометрический метод	2,50	—
н112	—	—	361 572,90	2 156 698,69	Картометрический метод	2,50	—
н113	—	—	361 581,16	2 156 648,02	Картометрический метод	2,50	—
н114	—	—	361 593,38	2 156 645,03	Картометрический метод	2,50	—
н115	—	—	361 616,09	2 156 528,84	Картометрический метод	2,50	—
н116	—	—	361 679,02	2 156 374,45	Картометрический метод	2,50	—
н117	—	—	361 692,44	2 156 369,42	Картометрический метод	2,50	—
н118	—	—	361 760,92	2 156 270,64	Картометрический метод	2,50	—
н1	—	—	361 911,53	2 156 248,52	Картометрический метод	2,50	—
3. Сведения о характерных точках части (частей) границы объекта							
1	**2**	**3**	**4**	**5**	**6**	**7**	**8**
—	—	—	—	—	—	—	—

ГРАФИЧЕСКОЕ ОПИСАНИЕ
местоположения границ населенных пунктов, территориальных зон, особо охраняемых природных территорий, зон с особыми условиями использования территории

5.1 Зона озелененных территорий общего пользования (населённый пункт с. Княжое)

(наименование объекта, местоположение границ которого описано (далее - объект)

Раздел 1

Сведения об объекте		
№ п/п	**Характеристики объекта**	**Описание характеристик**
1	**2**	**3**
1	Местоположение объекта	Рязанская область, м.о. Кораблинский, с/о Кипчаковский, с Княжое
2	Площадь объекта ± величина погрешности определения площади (Р ± ΔР)	148 390 м² ± 135 м²
3	Иные характеристики объекта	Вид объекта реестра границ: Территориальная зона Реестровый номер: 62:06-7.54

Раздел 3

Сведения о местоположении измененных (уточненных) границ объекта							
1. Система координат МСК-62 зона 2							
2. Сведения о характерных точках границ объекта							
Обозначение характерных точек границы	**Существующие координаты, м**		**Измененные (уточненные) координаты, м**		**Метод определения координат характерной точки**	**Средняя квадратическая погрешность положения характерной точки (Mt), м**	**Описание обозначения точки на местности (при наличии)**
	X	**Y**	**X**	**Y**			
1	**2**	**3**	**4**	**5**	**6**	**7**	**8**
1							
1	361 954,87	2 163 360,70	—	—	—	—	—
2	361 984,42	2 163 385,54	—	—	—	—	—
3	361 928,37	2 163 470,62	—	—	—	—	—
4	361 904,05	2 163 519,07	—	—	—	—	—
5	361 860,09	2 163 488,77	—	—	—	—	—
6	361 863,12	2 163 438,98	—	—	—	—	—
7	361 855,21	2 163 406,87	—	—	—	—	—
8	361 839,75	2 163 396,95	—	—	—	—	—
9	361 823,73	2 163 384,35	—	—	—	—	—
10	361 807,20	2 163 376,04	—	—	—	—	—
11	361 795,39	2 163 373,55	—	—	—	—	—
12	361 787,17	2 163 380,16	—	—	—	—	—
13	361 779,11	2 163 382,79	—	—	—	—	—
14	361 767,54	2 163 382,31	—	—	—	—	—
15	361 753,46	2 163 378,73	—	—	—	—	—
16	361 737,24	2 163 371,09	—	—	—	—	—
17	361 706,71	2 163 357,22	—	—	—	—	—
18	361 687,89	2 163 356,09	—	—	—	—	—
19	361 674,72	2 163 362,16	—	—	—	—	—
20	361 660,64	2 163 366,33	—	—	—	—	—
21	361 615,83	2 163 392,90	—	—	—	—	—
22	361 571,68	2 163 427,11	—	—	—	—	—
23	361 551,74	2 163 452,41	—	—	—	—	—
24	361 549,39	2 163 460,92	—	—	—	—	—
25	361 548,97	2 163 494,33	—	—	—	—	—
26	361 527,16	2 163 518,01	—	—	—	—	—
27	361 438,77	2 163 463,30	—	—	—	—	—
28	361 456,39	2 163 430,36	—	—	—	—	—
29	361 485,09	2 163 399,91	—	—	—	—	—
30	361 503,65	2 163 352,30	—	—	—	—	—
31	361 534,45	2 163 307,49	—	—	—	—	—
32	361 583,46	2 163 284,39	—	—	—	—	—
33	361 606,56	2 163 275,99	—	—	—	—	—
34	361 640,17	2 163 238,88	—	—	—	—	—
35	361 660,82	2 163 235,38	—	—	—	—	—
36	361 701,78	2 163 244,48	—	—	—	—	—
37	361 740,63	2 163 272,49	—	—	—	—	—
38	361 804,34	2 163 299,79	—	—	—	—	—
39	361 898,16	2 163 342,50	—	—	—	—	—
1	361 954,87	2 163 360,70	—	—	—	—	—
ЗУ1							
н1	—	—	361 984,42	2 163 385,54	Картометрический метод	2,50	—
н2	—	—	361 990,74	2 163 390,85	Картометрический метод	2,50	—
н3	—	—	362 068,99	2 163 456,62	Картометрический метод	2,50	—

Раздел 3

Сведения о местоположении измененных (уточненных) границ объекта							
1	**2**	**3**	**4**	**5**	**6**	**7**	**8**
н4	—	—	362 264,88	2 163 607,18	Картометрический метод	2,50	—
н5	—	—	362 268,25	2 163 609,77	Картометрический метод	2,50	—
н6	—	—	362 273,12	2 163 613,66	Картометрический метод	2,50	—
н7	—	—	362 389,60	2 163 706,69	Картометрический метод	2,50	—
н8	—	—	362 475,72	2 163 754,29	Картометрический метод	2,50	—
н9	—	—	362 571,47	2 163 793,72	Картометрический метод	2,50	—
н10	—	—	362 670,73	2 163 838,18	Картометрический метод	2,50	—
н11	—	—	362 630,47	2 163 914,08	Картометрический метод	2,50	—
н12	—	—	362 531,94	2 163 859,59	Картометрический метод	2,50	—
н13	—	—	362 481,82	2 163 831,82	Картометрический метод	2,50	—
н14	—	—	362 399,01	2 163 791,95	Картометрический метод	2,50	—
н15	—	—	362 369,90	2 163 765,35	Картометрический метод	2,50	—
н16	—	—	362 234,89	2 163 674,16	Картометрический метод	2,50	—
н17	—	—	362 210,23	2 163 657,30	Картометрический метод	2,50	—
н18	—	—	362 127,92	2 163 601,03	Картометрический метод	2,50	—
н19	—	—	362 109,74	2 163 591,12	Картометрический метод	2,50	—
н20	—	—	362 084,33	2 163 576,47	Картометрический метод	2,50	—
н21	—	—	362 064,51	2 163 611,03	Картометрический метод	2,50	—
н22	—	—	362 041,44	2 163 598,23	Картометрический метод	2,50	—
н23	—	—	362 029,45	2 163 622,14	Картометрический метод	2,50	—
н24	—	—	362 022,72	2 163 637,05	Картометрический метод	2,50	—
н25	—	—	362 015,96	2 163 653,50	Картометрический метод	2,50	—
н26	—	—	361 882,57	2 163 573,95	Картометрический метод	2,50	—
н27	—	—	361 904,05	2 163 519,07	Картометрический метод	2,50	—
н28	—	—	361 860,09	2 163 488,77	Картометрический метод	2,50	—
н29	—	—	361 863,12	2 163 438,98	Картометрический метод	2,50	—
н30	—	—	361 855,21	2 163 406,87	Картометрический метод	2,50	—
н31	—	—	361 839,75	2 163 396,95	Картометрический метод	2,50	—
н32	—	—	361 823,73	2 163 384,35	Картометрический метод	2,50	—

Раздел 3

Сведения о местоположении измененных (уточненных) границ объекта							
1	**2**	**3**	**4**	**5**	**6**	**7**	**8**
н33	—	—	361 807,20	2 163 376,04	Картометрический метод	2,50	—
н34	—	—	361 795,39	2 163 373,55	Картометрический метод	2,50	—
н35	—	—	361 787,17	2 163 380,16	Картометрический метод	2,50	—
н36	—	—	361 779,11	2 163 382,79	Картометрический метод	2,50	—
н37	—	—	361 767,54	2 163 382,31	Картометрический метод	2,50	—
н38	—	—	361 753,46	2 163 378,73	Картометрический метод	2,50	—
н39	—	—	361 737,24	2 163 371,09	Картометрический метод	2,50	—
н40	—	—	361 706,71	2 163 357,22	Картометрический метод	2,50	—
н41	—	—	361 687,89	2 163 356,09	Картометрический метод	2,50	—
н42	—	—	361 674,72	2 163 362,16	Картометрический метод	2,50	—
н43	—	—	361 660,64	2 163 366,33	Картометрический метод	2,50	—
н44	—	—	361 615,83	2 163 392,90	Картометрический метод	2,50	—
н45	—	—	361 571,68	2 163 427,11	Картометрический метод	2,50	—
н46	—	—	361 551,74	2 163 452,41	Картометрический метод	2,50	—
н47	—	—	361 549,39	2 163 460,92	Картометрический метод	2,50	—
н48	—	—	361 548,97	2 163 494,33	Картометрический метод	2,50	—
н49	—	—	361 527,16	2 163 518,01	Картометрический метод	2,50	—
н50	—	—	361 473,88	2 163 505,10	Картометрический метод	2,50	—
н51	—	—	361 471,69	2 163 518,80	Картометрический метод	2,50	—
н52	—	—	361 467,23	2 163 538,95	Картометрический метод	2,50	—
н53	—	—	361 460,20	2 163 560,05	Картометрический метод	2,50	—
н54	—	—	361 451,26	2 163 571,42	Картометрический метод	2,50	—
н55	—	—	361 409,15	2 163 491,20	Картометрический метод	2,50	—
н56	—	—	361 426,42	2 163 477,24	Картометрический метод	2,50	—
н57	—	—	361 435,04	2 163 470,27	Картометрический метод	2,50	—
н58	—	—	361 438,77	2 163 463,30	Картометрический метод	2,50	—
н59	—	—	361 456,39	2 163 430,36	Картометрический метод	2,50	—
н60	—	—	361 485,09	2 163 399,91	Картометрический метод	2,50	—
н61	—	—	361 503,65	2 163 352,30	Картометрический метод	2,50	—

Раздел 3

Сведения о местоположении измененных (уточненных) границ объекта							
1	**2**	**3**	**4**	**5**	**6**	**7**	**8**
н62	—	—	361 534,45	2 163 307,49	Картометрический метод	2,50	—
н63	—	—	361 583,46	2 163 284,39	Картометрический метод	2,50	—
н64	—	—	361 606,56	2 163 275,99	Картометрический метод	2,50	—
н65	—	—	361 640,17	2 163 238,88	Картометрический метод	2,50	—
н66	—	—	361 660,82	2 163 235,38	Картометрический метод	2,50	—
н67	—	—	361 701,78	2 163 244,48	Картометрический метод	2,50	—
н68	—	—	361 740,63	2 163 272,49	Картометрический метод	2,50	—
н69	—	—	361 804,34	2 163 299,79	Картометрический метод	2,50	—
н70	—	—	361 898,16	2 163 342,50	Картометрический метод	2,50	—
н71	—	—	361 954,87	2 163 360,70	Картометрический метод	2,50	—
н1	—	—	361 984,42	2 163 385,54	Картометрический метод	2,50	—
3. Сведения о характерных точках части (частей) границы объекта							
1	**2**	**3**	**4**	**5**	**6**	**7**	**8**
—	—	—	—	—	—	—	—

ГРАФИЧЕСКОЕ ОПИСАНИЕ
местоположения границ населенных пунктов, территориальных зон, особо охраняемых природных территорий, зон с особыми условиями использования территории

5.1 Зона озелененных территорий общего пользования (населённый пункт д. Конобеево)

(наименование объекта, местоположение границ которого описано (далее - объект)

Раздел 1

Сведения об объекте		
№ п/п	**Характеристики объекта**	**Описание характеристик**
1	**2**	**3**
1	Местоположение объекта	Рязанская область, м.о. Кораблинский, с/о Кипчаковский, д Конобеево
2	Площадь объекта ± величина погрешности определения площади (Р ± ΔР)	17 880 м² ± 66 м²
3	Иные характеристики объекта	Вид объекта реестра границ: Территориальная зона Реестровый номер: 62:06-7.46

Раздел 3

Сведения о местоположении измененных (уточненных) границ объекта							
1. Система координат МСК-62 зона 2							
2. Сведения о характерных точках границ объекта							
Обозначение характерных точек границы	**Существующие координаты, м**		**Измененные (уточненные) координаты, м**		**Метод определения координат характерной точки**	**Средняя квадратическая погрешность положения характерной точки (Mt), м**	**Описание обозначения точки на местности (при наличии)**
	X	**Y**	**X**	**Y**			
1	**2**	**3**	**4**	**5**	**6**	**7**	**8**
1							
1	364 628,23	2 161 171,68	—	—	—	—	—
2	364 603,06	2 161 297,83	—	—	—	—	—
3	364 594,02	2 161 349,27	—	—	—	—	—
4	364 533,72	2 161 328,11	—	—	—	—	—
5	364 568,73	2 161 155,88	—	—	—	—	—
1	364 628,23	2 161 171,68	—	—	—	—	—
ЗУ1(1)							
н1	—	—	364 628,22	2 161 171,68	Картометрический метод	2,50	—
н2	—	—	364 603,06	2 161 297,83	Картометрический метод	2,50	—
н3	—	—	364 594,03	2 161 349,27	Картометрический метод	2,50	—
н4	—	—	364 533,72	2 161 328,11	Картометрический метод	2,50	—
н5	—	—	364 568,73	2 161 155,88	Картометрический метод	2,50	—
н1	—	—	364 628,22	2 161 171,68	Картометрический метод	2,50	—
ЗУ1(2)							
н6	—	—	364 989,14	2 161 277,88	Картометрический метод	2,50	—
н7	—	—	364 888,28	2 161 327,67	Картометрический метод	2,50	—
н8	—	—	364 841,94	2 161 323,65	Картометрический метод	2,50	—
н9	—	—	364 799,72	2 161 304,64	Картометрический метод	2,50	—
н10	—	—	364 772,53	2 161 274,36	Картометрический метод	2,50	—
н11	—	—	364 741,44	2 161 242,59	Картометрический метод	2,50	—
н12	—	—	364 718,64	2 161 195,69	Картометрический метод	2,50	—
н13	—	—	364 757,92	2 161 206,12	Картометрический метод	2,50	—
н14	—	—	364 775,42	2 161 239,02	Картометрический метод	2,50	—
н15	—	—	364 797,82	2 161 259,32	Картометрический метод	2,50	—
н16	—	—	364 824,43	2 161 280,33	Картометрический метод	2,50	—
н17	—	—	364 862,93	2 161 297,83	Картометрический метод	2,50	—
н18	—	—	364 894,44	2 161 301,33	Картометрический метод	2,50	—
н19	—	—	364 933,83	2 161 300,28	Картометрический метод	2,50	—

Раздел 3

Сведения о местоположении измененных (уточненных) границ объекта							
1	**2**	**3**	**4**	**5**	**6**	**7**	**8**
нб	—	—	364 989,14	2 161 277,88	Картометрический метод	2,50	—
3. Сведения о характерных точках части (частей) границы объекта							
1	**2**	**3**	**4**	**5**	**6**	**7**	**8**
—	—	—	—	—	—	—	—

ГРАФИЧЕСКОЕ ОПИСАНИЕ
местоположения границ населенных пунктов, территориальных зон, особо охраняемых природных территорий, зон с особыми условиями использования территории

5.1 Зона озелененных территорий общего пользования (населённый пункт д. Хомутск)

(наименование объекта, местоположение границ которого описано (далее - объект)

Раздел 1

Сведения об объекте		
№ п/п	**Характеристики объекта**	**Описание характеристик**
1	**2**	**3**
1	Местоположение объекта	Рязанская область, м.о. Кораблинский, с/о Кипчаковский, д Хомутск
2	Площадь объекта ± величина погрешности определения площади (Р ± ΔР)	21 200 м² ± 51 м²
3	Иные характеристики объекта	Вид объекта реестра границ: Территориальная зона Реестровый номер: 62:06-7.47

Раздел 3

Сведения о местоположении измененных (уточненных) границ объекта							
1. Система координат МСК-62 зона 2							
2. Сведения о характерных точках границ объекта							
Обозначение характерных точек границы	**Существующие координаты, м**		**Измененные (уточненные) координаты, м**		**Метод определения координат характерной точки**	**Средняя квадратическая погрешность положения характерной точки (Mt), м**	**Описание обозначения точки на местности (при наличии)**
	X	**Y**	**X**	**Y**			
1	**2**	**3**	**4**	**5**	**6**	**7**	**8**
1							
1	358 342,60	2 161 542,51	—	—	—	—	—
2	358 342,31	2 161 582,78	—	—	—	—	—
3	358 329,01	2 161 631,08	—	—	—	—	—
4	358 304,50	2 161 649,30	—	—	—	—	—
5	358 259,69	2 161 661,90	—	—	—	—	—
6	358 186,18	2 161 653,49	—	—	—	—	—
7	358 136,47	2 161 628,29	—	—	—	—	—
8	358 156,80	2 161 611,98	—	—	—	—	—
9	358 187,14	2 161 543,01	—	—	—	—	—
1	358 342,60	2 161 542,51	—	—	—	—	—
ЗУ1(1)							
н1	—	—	358 342,60	2 161 542,51	Картометрический метод	2,50	—
н2	—	—	358 342,31	2 161 582,78	Картометрический метод	2,50	—
н3	—	—	358 329,01	2 161 631,08	Картометрический метод	2,50	—
н4	—	—	358 304,50	2 161 649,30	Картометрический метод	2,50	—
н5	—	—	358 259,69	2 161 661,90	Картометрический метод	2,50	—
н6	—	—	358 186,18	2 161 653,49	Картометрический метод	2,50	—
н7	—	—	358 136,47	2 161 628,29	Картометрический метод	2,50	—
н8	—	—	358 130,75	2 161 623,14	Картометрический метод	2,50	—
н9	—	—	358 125,27	2 161 615,69	Картометрический метод	2,50	—
н10	—	—	358 125,54	2 161 544,37	Картометрический метод	2,50	—
н11	—	—	358 139,42	2 161 543,93	Картометрический метод	2,50	—
н12	—	—	358 172,99	2 161 542,86	Картометрический метод	2,50	—
н13	—	—	358 175,91	2 161 542,78	Картометрический метод	2,50	—
н14	—	—	358 160,72	2 161 583,92	Картометрический метод	2,50	—
н15	—	—	358 150,18	2 161 603,81	Картометрический метод	2,50	—
н16	—	—	358 158,13	2 161 608,02	Картометрический метод	2,50	—
н17	—	—	358 166,08	2 161 612,23	Картометрический метод	2,50	—
н18	—	—	358 177,18	2 161 591,28	Картометрический метод	2,50	—

Раздел 3

Сведения о местоположении измененных (уточненных) границ объекта							
1	**2**	**3**	**4**	**5**	**6**	**7**	**8**
н19	—	—	358 195,03	2 161 542,99	Картометрический метод	2,50	—
н1	—	—	358 342,60	2 161 542,51	Картометрический метод	2,50	—
3. Сведения о характерных точках части (частей) границы объекта							
1	**2**	**3**	**4**	**5**	**6**	**7**	**8**
—	—	—	—	—	—	—	—

ГРАФИЧЕСКОЕ ОПИСАНИЕ
местоположения границ населенных пунктов, территориальных зон, особо охраняемых природных территорий, зон с особыми условиями использования территории

5.6 Зона озелененных территорий специального назначения (населенный пункт п. Ибердский)

(наименование объекта, местоположение границ которого описано (далее - объект)

Раздел 1

Сведения об объекте		
№ п/п	**Характеристики объекта**	**Описание характеристик**
1	**2**	**3**
1	Местоположение объекта	Рязанская область, м.о. Кораблинский, с/о Бобровинский, п Ибердский
2	Площадь объекта ± величина погрешности определения площади (Р ± ΔР)	45 912 м² ± 99 м²
3	Иные характеристики объекта	Вид объекта реестра границ: Территориальная зона

Раздел 2

Сведения о местоположении границ объекта					
1. Система координат МСК-62 зона 2					
2. Сведения о характерных точках границ объекта					
Обозначение характерных точек границ	**Координаты, м**		**Метод определения координат характерной точки**	**Средняя квадратическая погрешность положения характерной точки (Mt), м**	**Описание обозначения точки на местности (при наличии)**
	X	**Y**			
1	**2**	**3**	**4**	**5**	**6**
ЗУ1(1)					
1	357 866,68	2 168 254,40	Картометрический метод	2,50	—
2	357 837,33	2 168 286,02	Картометрический метод	2,50	—
3	357 833,02	2 168 248,39	Картометрический метод	2,50	—
4	357 660,59	2 168 112,15	Картометрический метод	2,50	—
5	357 754,82	2 167 961,51	Картометрический метод	2,50	—
6	357 706,00	2 168 134,55	Картометрический метод	2,50	—
7	357 858,25	2 168 247,33	Картометрический метод	2,50	—
1	357 866,68	2 168 254,40	Картометрический метод	2,50	—
ЗУ1(2)					
8	357 674,65	2 167 625,40	Картометрический метод	2,50	—
9	357 652,87	2 167 645,43	Картометрический метод	2,50	—
10	357 640,17	2 167 639,78	Картометрический метод	2,50	—
11	357 563,33	2 167 605,47	Картометрический метод	2,50	—
12	357 524,40	2 167 595,05	Картометрический метод	2,50	—
13	357 496,37	2 167 593,84	Картометрический метод	2,50	—
14	357 473,25	2 167 641,83	Картометрический метод	2,50	—
15	357 518,40	2 167 671,74	Картометрический метод	2,50	—
16	357 578,61	2 167 702,21	Картометрический метод	2,50	—
17	357 588,65	2 167 708,36	Картометрический метод	2,50	—
18	357 579,33	2 167 717,54	Картометрический метод	2,50	—
19	357 556,92	2 167 728,43	Картометрический метод	2,50	—
20	357 530,65	2 167 738,59	Картометрический метод	2,50	—
21	357 390,86	2 167 769,30	Картометрический метод	2,50	—
22	357 399,11	2 167 509,35	Картометрический метод	2,50	—
23	357 449,29	2 167 459,77	Картометрический метод	2,50	—
24	357 505,03	2 167 513,70	Картометрический метод	2,50	—
25	357 498,96	2 167 535,48	Картометрический метод	2,50	—
8	357 674,65	2 167 625,40	Картометрический метод	2,50	—
3. Сведения о характерных точках части (частей) границы объекта					
1	**2**	**3**	**4**	**5**	**6**
—	—	—	—	—	—

ГРАФИЧЕСКОЕ ОПИСАНИЕ
местоположения границ населенных пунктов, территориальных зон, особо охраняемых природных территорий, зон с особыми условиями использования территории

5.6 Зона озелененных территорий специального назначения (населенный пункт д. Сосновка)

(наименование объекта, местоположение границ которого описано (далее - объект)

Раздел 1

Сведения об объекте		
№ п/п	**Характеристики объекта**	**Описание характеристик**
1	**2**	**3**
1	Местоположение объекта	Рязанская область, м.о. Кораблинский, с/о Кипчаковский, д Сосновка
2	Площадь объекта ± величина погрешности определения площади (Р ± ΔР)	27 340 м² ± 58 м²
3	Иные характеристики объекта	Вид объекта реестра границ: Территориальная зона

Раздел 2

Сведения о местоположении границ объекта					
1. Система координат МСК-62 зона 2					
2. Сведения о характерных точках границ объекта					
Обозначение характерных точек границ	**Координаты, м**		**Метод определения координат характерной точки**	**Средняя квадратическая погрешность положения характерной точки (Mt), м**	**Описание обозначения точки на местности (при наличии)**
	X	**Y**			
1	**2**	**3**	**4**	**5**	**6**
1	359 646,79	2 162 727,31	Картометрический метод	2,50	—
2	359 514,24	2 162 908,44	Картометрический метод	2,50	—
3	359 441,18	2 162 902,85	Картометрический метод	2,50	—
4	359 313,84	2 162 723,51	Картометрический метод	2,50	—
5	359 351,09	2 162 696,70	Картометрический метод	2,50	—
6	359 508,68	2 162 833,52	Картометрический метод	2,50	—
7	359 563,99	2 162 757,92	Картометрический метод	2,50	—
8	359 590,45	2 162 719,20	Картометрический метод	2,50	—
9	359 605,97	2 162 702,22	Картометрический метод	2,50	—
1	359 646,79	2 162 727,31	Картометрический метод	2,50	—
3. Сведения о характерных точках части (частей) границы объекта					
1	**2**	**3**	**4**	**5**	**6**
—	—	—	—	—	—

ГРАФИЧЕСКОЕ ОПИСАНИЕ
местоположения границ населенных пунктов, территориальных зон, особо охраняемых природных территорий, зон с особыми условиями использования территории

6.1 Зона кладбищ

(наименование объекта, местоположение границ которого описано (далее - объект)

Раздел 1

Сведения об объекте		
№ п/п	**Характеристики объекта**	**Описание характеристик**
1	**2**	**3**
1	Местоположение объекта	Рязанская область, м.о. Кораблинский, с/о Кипчаковский
2	Площадь объекта ± величина погрешности определения площади (Р ± ΔР)	17 677 м² ± 61 м²
3	Иные характеристики объекта	Вид объекта реестра границ: Территориальная зона Реестровый номер: 62:06-7.57

Раздел 3

Сведения о местоположении измененных (уточненных) границ объекта							
1. Система координат МСК-62, зона 2							
2. Сведения о характерных точках границ объекта							
Обозначение характерных точек границы	**Существующие координаты, м**		**Измененные (уточненные) координаты, м**		**Метод определения координат характерной точки**	**Средняя квадратическая погрешность положения характерной точки (Mt), м**	**Описание обозначения точки на местности (при наличии)**
	X	**Y**	**X**	**Y**			
1	**2**	**3**	**4**	**5**	**6**	**7**	**8**
1							
1	361 546,16	2 163 936,57	—	—	—	—	—
2	361 486,97	2 164 054,84	—	—	—	—	—
3	361 429,54	2 163 988,19	—	—	—	—	—
4	361 392,75	2 163 925,32	—	—	—	—	—
5	361 447,89	2 163 864,18	—	—	—	—	—
6	361 450,34	2 163 865,94	—	—	—	—	—
1	361 546,16	2 163 936,57	—	—	—	—	—
ЗУ1(1)							
н1	—	—	361 546,16	2 163 936,57	Картометрический метод	2,50	—
н2	—	—	361 486,97	2 164 054,84	Картометрический метод	2,50	—
н3	—	—	361 429,54	2 163 988,19	Картометрический метод	2,50	—
н4	—	—	361 392,75	2 163 925,32	Картометрический метод	2,50	—
н5	—	—	361 447,89	2 163 864,18	Картометрический метод	2,50	—
н6	—	—	361 450,34	2 163 865,94	Картометрический метод	2,50	—
н1	—	—	361 546,16	2 163 936,57	Картометрический метод	2,50	—
ЗУ1(2)							
н7	—	—	357 866,81	2 154 882,70	Картометрический метод	2,50	—
н8	—	—	357 876,07	2 154 909,67	Картометрический метод	2,50	—
н9	—	—	357 772,80	2 154 969,54	Картометрический метод	2,50	—
н10	—	—	357 764,61	2 154 955,39	Картометрический метод	2,50	—
н7	—	—	357 866,81	2 154 882,70	Картометрический метод	2,50	—
3. Сведения о характерных точках части (частей) границы объекта							
1	**2**	**3**	**4**	**5**	**6**	**7**	**8**
—	—	—	—	—	—	—	—

ГРАФИЧЕСКОЕ ОПИСАНИЕ
местоположения границ населенных пунктов, территориальных зон, особо охраняемых природных территорий, зон с особыми условиями использования территории

6.1 Зона кладбищ (населённый пункт с. Кикино)

(наименование объекта, местоположение границ которого описано (далее - объект)

Раздел 1

Сведения об объекте		
№ п/п	**Характеристики объекта**	**Описание характеристик**
1	**2**	**3**
1	Местоположение объекта	Рязанская область, м.о. Кораблинский, с/о Кипчаковский, с Кикино
2	Площадь объекта ± величина погрешности определения площади (Р ± ΔР)	16 083 м² ± 62 м²
3	Иные характеристики объекта	Вид объекта реестра границ: Территориальная зона Реестровый номер: 62:06-7.50

Раздел 3

Сведения о местоположении измененных (уточненных) границ объекта							
1. Система координат МСК-62 зона 2							
2. Сведения о характерных точках границ объекта							
Обозначение характерных точек границы	**Существующие координаты, м**		**Измененные (уточненные) координаты, м**		**Метод определения координат характерной точки**	**Средняя квадратическая погрешность положения характерной точки (Mt), м**	**Описание обозначения точки на местности (при наличии)**
	X	**Y**	**X**	**Y**			
1	**2**	**3**	**4**	**5**	**6**	**7**	**8**
1							
1	361 285,95	2 156 874,81	—	—	—	—	—
2	361 265,41	2 156 991,92	—	—	—	—	—
3	361 217,64	2 156 978,95	—	—	—	—	—
4	361 183,23	2 156 965,78	—	—	—	—	—
5	361 208,72	2 156 859,55	—	—	—	—	—
6	361 279,68	2 156 873,57	—	—	—	—	—
1	361 285,95	2 156 874,81	—	—	—	—	—
ЗУ1(1)							
н1	—	—	361 285,95	2 156 874,81	Картометрический метод	2,50	—
н2	—	—	361 265,41	2 156 991,92	Картометрический метод	2,50	—
н3	—	—	361 259,87	2 157 000,87	Картометрический метод	2,50	—
н4	—	—	361 228,56	2 156 999,56	Картометрический метод	2,50	—
н5	—	—	361 227,94	2 156 999,53	Картометрический метод	2,50	—
н6	—	—	361 217,64	2 156 978,95	Картометрический метод	2,50	—
н7	—	—	361 183,23	2 156 965,78	Картометрический метод	2,50	—
н8	—	—	361 208,72	2 156 859,55	Картометрический метод	2,50	—
н9	—	—	361 279,68	2 156 873,57	Картометрический метод	2,50	—
н1	—	—	361 285,95	2 156 874,81	Картометрический метод	2,50	—
ЗУ1(2)							
н10	—	—	361 259,74	2 157 099,72	Картометрический метод	2,50	—
н11	—	—	361 226,11	2 157 198,98	Картометрический метод	2,50	—
н12	—	—	361 170,48	2 157 181,21	Картометрический метод	2,50	—
н13	—	—	361 206,16	2 157 081,80	Картометрический метод	2,50	—
н10	—	—	361 259,74	2 157 099,72	Картометрический метод	2,50	—
3. Сведения о характерных точках части (частей) границы объекта							
1	**2**	**3**	**4**	**5**	**6**	**7**	**8**
—	—	—	—	—	—	—	—

ГРАФИЧЕСКОЕ ОПИСАНИЕ
местоположения границ населенных пунктов, территориальных зон, особо охраняемых природных территорий, зон с особыми условиями использования территории

6.1 Зона кладбищ (населённый пункт с. Кипчаково)

(наименование объекта, местоположение границ которого описано (далее - объект)

Раздел 1

Сведения об объекте		
№ п/п	**Характеристики объекта**	**Описание характеристик**
1	**2**	**3**
1	Местоположение объекта	Рязанская область, м.о. Кораблинский, с/о Кипчаковский, с Кипчаково
2	Площадь объекта ± величина погрешности определения площади (Р ± ΔР)	16 961 м² ± 46 м²
3	Иные характеристики объекта	Вид объекта реестра границ: Территориальная зона Реестровый номер: 62:06-7.60

Раздел 3

Сведения о местоположении измененных (уточненных) границ объекта							
1. Система координат МСК-62 зона 2							
2. Сведения о характерных точках границ объекта							
Обозначение характерных точек границы	**Существующие координаты, м**		**Измененные (уточненные) координаты, м**		**Метод определения координат характерной точки**	**Средняя квадратическая погрешность положения характерной точки (Mt), м**	**Описание обозначения точки на местности (при наличии)**
	X	**Y**	**X**	**Y**			
1	**2**	**3**	**4**	**5**	**6**	**7**	**8**
1							
1	359 563,99	2 162 757,92	—	—	—	—	—
2	359 508,68	2 162 833,52	—	—	—	—	—
3	359 351,09	2 162 696,70	—	—	—	—	—
4	359 419,49	2 162 648,54	—	—	—	—	—
1	359 563,99	2 162 757,92	—	—	—	—	—
ЗУ1							
н1	—	—	359 563,99	2 162 757,92	Картометрический метод	2,50	—
н2	—	—	359 508,68	2 162 833,52	Картометрический метод	2,50	—
н3	—	—	359 351,09	2 162 696,70	Картометрический метод	2,50	—
н4	—	—	359 419,49	2 162 648,54	Картометрический метод	2,50	—
н1	—	—	359 563,99	2 162 757,92	Картометрический метод	2,50	—
3. Сведения о характерных точках части (частей) границы объекта							
1	**2**	**3**	**4**	**5**	**6**	**7**	**8**
—	—	—	—	—	—	—	—