Государственная регистрация:
дата: 29.10.2024 № 1069

ГЛАВНОЕ УПРАВЛЕНИЕ АРХИТЕКТУРЫ И ГРАДОСТРОИТЕЛЬСТВА РЯЗАНСКОЙ ОБЛАСТИ

П О С Т А Н О В Л Е Н И Е

«29» октября 2024 г. № 612-п

Об утверждении правил землепользования и застройки муниципального образования – Ряжский муниципальный округ Рязанской области применительно к территориям города Ряжск с прилегающей территорией, Алешинского и Журавинского сельских округов Ряжского района Рязанской области

На основании статьи 32 Градостроительного кодекса Российской Федерации, статьи 2 Закона Рязанской области от 28.12.2018 № 106-ОЗ «О перераспределении отдельных полномочий в области градостроительной деятельности между органами местного самоуправления муниципальных образований Рязанской области и органами государственной власти Рязанской области», с учетом заключения о результатах общественных обсуждений от 14.10.2024 по проекту правил землепользования и застройки муниципального образования – Ряжский муниципальный округ Рязанской области применительно к территориям города Ряжск с прилегающей территорией, Алешинского и Журавинского сельских округов Ряжского района Рязанской области, руководствуясь постановлением Правительства Рязанской области от 06.08.2008 № 153 «Об утверждении Положения о главном управлении архитектуры и градостроительства Рязанской области», главное управление архитектуры и градостроительства Рязанской области ПОСТАНОВЛЯЕТ:

1. Утвердить прилагаемые правила землепользования и застройки муниципального образования – Ряжский муниципальный округ Рязанской области применительно к территориям города Ряжск с прилегающей территорией, Алешинского и Журавинского сельских округов Ряжского района Рязанской области.

2. Настоящее постановление вступает в силу со дня его официального опубликования.

3. Государственному казенному учреждению Рязанской области «Центр градостроительного развития Рязанской области»:

1) обеспечить доступ к правилам землепользования и застройки муниципального образования – Ряжский муниципальный округ Рязанской области применительно к территориям города Ряжск с прилегающей территорией, Алешинского и Журавинского сельских округов Ряжского района Рязанской области в федеральной государственной информационной системе территориального планирования и размещение в государственных информационных системах обеспечения градостроительной деятельности в соответствии с требованиями Градостроительного кодекса Российской Федерации;

2) подготовить, заверить усиленной квалифицированной электронной подписью и направить в территориальный орган федерального органа исполнительной власти, уполномоченный Правительством Российской Федерации на осуществление государственного кадастрового учета, государственной регистрации прав, ведение Единого государственного реестра недвижимости, сведения о границах территориальных зон для внесения в Единый государственный реестр недвижимости в соответствии с Федеральным законом от 13.07.2015 № 218-ФЗ «О государственной регистрации недвижимости».

4. Отделу кадровой работы и делопроизводства обеспечить:

1) государственную регистрацию настоящего постановления в правовом департаменте аппарата Губернатора и Правительства Рязанской области;

2) опубликование настоящего постановления в сетевом издании «Рязанские ведомости» (www.rv-ryazan.ru) и на официальном интернет-портале правовой информации (www.pravo.gov.ru).

5. Отделу информационного обеспечения градостроительной деятельности разместить настоящее постановление на официальном сайте главного управления архитектуры и градостроительства Рязанской области в сети «Интернет».

6. Предложить главе муниципального образования – Ряжский муниципальный округ Рязанской области обеспечить размещение настоящего постановления на официальном сайте муниципального образования в сети «Интернет», публикацию в средствах массовой информации.

7. Признать не подлежащими применению решения Ряжской районной Думы Рязанской области от 10.11.2009 № 205 «Об утверждении Правил землепользования и застройки поселка Свет муниципального образования – Алешинское сельское поселение Ряжского муниципального района Рязанской области», от 10.11.2009 № 206 «Об утверждении Правил землепользования и застройки села Шереметьево муниципального образования – Алешинское сельское поселение Ряжского муниципального района Рязанской области», от 08.12.2009 № 227 «Об утверждении Правил землепользования и застройки села Большая Алешня муниципального образования – Алешинское сельское поселение Ряжского муниципального района Рязанской области», от 08.12.2009 № 229 «Об утверждении Правил землепользования и застройки села Журавинка муниципального образования – Журавинское сельское поселение Ряжского

муниципального района Рязанской области», от 28.12.2016 № 368 «Об утверждении Правил землепользования и застройки Алешинского сельского поселения Ряжского муниципального района Рязанской области в новой редакции», от 28.12.2016 № 370 «Об утверждении Правил землепользования и застройки Журавинского сельского поселения Ряжского муниципального района Рязанской области в новой редакции».

8. Признать утратившим силу постановление главного управления архитектуры и градостроительства Рязанской области от 14.12.2022 № 767-п «Об утверждении правил землепользования и застройки муниципального образования – Ряжское городское поселение Ряжского муниципального района Рязанской области».

9. Контроль за исполнением настоящего постановления возложить на заместителя начальника главного управления архитектуры и градостроительства Рязанской области Т.С. Попкову.

Начальник Р.В. Шашкин

Утверждены
постановлением главного управления
архитектуры и градостроительства
Рязанской области
от 29 октября 2024 г. № 612-п

ПРАВИЛА ЗЕМЛЕПОЛЬЗОВАНИЯ И ЗАСТРОЙКИ муниципального образования – Ряжский муниципальный округ Рязанской области применительно к территориям города Ряжск с прилегающей территорией, Алешинского и Журавинского сельских округов Ряжского района Рязанской области

Содержание

Раздел 1. Порядок применения и внесения изменений в правила землепользования и застройки 4

Статья 1. Основные понятия, используемые в правилах землепользования и застройки 4

Статья 2. Положение о регулировании землепользования и застройки 4

Статья 3. Положение об изменении видов разрешенного использования земельных участков и объектов капитального строительства физическими и юридическими лицами 4

Статья 4. Положение о подготовке документации по планировке территории 5

Статья 5. Положение о проведении общественных обсуждений или публичных слушаний по вопросам землепользования и застройки 6

Статья 6. Положение о внесении изменений в правила землепользования и застройки 6

Статья 7. Градостроительные планы земельных участков 8

Статья 8. Разрешение на строительство, реконструкцию и ввод объектов капитального строительства в эксплуатацию 8

Раздел 2. Градостроительные регламенты 9

Статья 9. Общие требования, предъявляемые к установлению градостроительных регламентов 9

Статья 10. Перечень территориальных зон, выделенных на карте градостроительного зонирования 10

Статья 11. Виды разрешенного использования и предельные параметры земельных участков и объектов капитального строительства 12

Статья 11.1. Жилая зона (1) 13

Статья 11.2. Зона застройки индивидуальными жилыми домами (1.1) 15

Статья 11.3. Зона застройки малоэтажными жилыми домами (до 4 этажей, включая мансардный) (1.2). 17

Статья 11.4. Зона застройки среднеэтажными жилыми домами (от 5 до 8 этажей, включая мансардный) (1.3). 19

Статья 11.5. Многофункциональная общественно-деловая зона (2.1) 21

Статья 11.6. Зона специализированной общественной застройки (2.2) 22

Статья 11.7. Зона объектов социального назначения (2.3) 23

Статья 11.8. Производственная зона (3.1) 24

Статья 11.9. Коммунально-складская зона (3.2) 26

Статья 11.10. Зона инженерной инфраструктуры. (3.3) 27

Статья 11.11. Зона транспортной инфраструктуры (3.4) 27

Статья 11.12. Зона добычи полезных ископаемых (3.5) 28

Статья 11.13. Зона садоводства, огородничества (4.1) 29

Статья 11.14. Производственная зона сельскохозяйственных предприятий (4.4) 30

Статья 11.15. Иная зона сельскохозяйственного назначения (4.5)..... 31

Статья 11.16. Зона озелененных территорий общего пользования (лесопарки, парки, сады, скверы, бульвары, городские леса) (5.1) 32

Статья 11.17. Зона озелененных территорий специального назначения (5.6) 33

Статья 11.18. Зона кладбищ (6.1) 34

Статья 11.19. Зона режимных территорий (6.2)..... 35

Статья 11.20. Зона складирования и захоронения отходов (6.3)..... 36

Статья 12. Земли, для которых градостроительные регламенты не устанавливаются..... 36

Статья 13. Требования к архитектурно-градостроительному облику объектов капитального строительства 37

Статья 14. Расчетные показатели минимально допустимого уровня обеспеченности территории объектами коммунальной, транспортной, социальной инфраструктур и расчетные показатели максимально допустимого уровня территориальной доступности указанных объектов для населения..... 37

Статья 15. Зоны с особыми условиями использования территории..... 38

Статья 15.1. Санитарно-защитные зоны предприятий, сооружений и иных объектов..... 38

Статья 15.2. Водоохранные зоны, прибрежные защитные полосы, береговые полосы водных объектов 39

Статья 15.3. Охранные зоны инженерных коммуникаций, сооружений 39

Статья 15.4. Зона минимальных расстояний до магистральных или промышленных трубопроводов..... 39

Статья 15.5. Придорожные полосы автомобильных дорог 40

Статья 15.6. Охранная зона стационарных пунктов наблюдений за состоянием окружающей природной среды, ее загрязнением 40

Статья 15.7. Зоны санитарной охраны источников питьевого и хозяйственно-бытового водоснабжения 41

Статья 15.8. Зоны затопления и подтопления 41

Статья 15.9. Особо охраняемые природные территории..... 43

Статья 16. Объекты культурного наследия 43

Раздел 1. Порядок применения и внесения изменений в правила землепользования и застройки

Статья 1. Основные понятия, используемые в правилах землепользования и застройки

В настоящих правилах землепользования и застройки муниципального образования – Ряжский муниципальный округ Рязанской области применительно к территориям города Ряжск с прилегающей территорией, Алешинского и Журавинского сельских округов Ряжского района Рязанской области (далее – правила землепользования и застройки) используются понятия и определения, содержащиеся в статье 1 Градостроительного кодекса Российской Федерации.

Статья 2. Положение о регулировании землепользования и застройки

1. В соответствии со статьей 32 Градостроительного кодекса Российской Федерации правила землепользования и застройки утверждаются представительным органом местного самоуправления.

2. В соответствии с Законом Рязанской области от 28.12.2018 № 106-ОЗ «О перераспределении отдельных полномочий в области градостроительной деятельности между органами местного самоуправления муниципальных образований Рязанской области и органами государственной власти Рязанской области» полномочия органов местного самоуправления по принятию решения о подготовке проекта правил землепользования и застройки, утверждению состава и порядка деятельности комиссии по подготовке проекта правил землепользования и застройки, принятию решения о проведении общественных обсуждений или публичных слушаний, принятию решения об утверждении правил землепользования и застройки или о необходимости их доработки, внесению изменений в правила землепользования и застройки осуществляет исполнительный орган Рязанской области, уполномоченный в сфере градостроительной деятельности.

3. В соответствии с постановлением Правительства Рязанской области от 06.08.2008 № 153 «Об утверждении Положения о главном управлении архитектуры и градостроительства Рязанской области» (далее - постановление Правительства Рязанской области от 06.08.2008 № 153) исполнительным органом Рязанской области, уполномоченным в сфере градостроительной деятельности, является главное управление архитектуры и градостроительства Рязанской области.

Статья 3. Положение об изменении видов разрешенного использования земельных участков и объектов капитального строительства физическими и юридическими лицами

1. В соответствии со статьей 37 Градостроительного кодекса Российской Федерации, изменение одного вида разрешенного использования земельных

участков и объектов капитального строительства на другой вид такого использования осуществляется в соответствии с градостроительным регламентом при условии соблюдения требований технических регламентов.

2. Основные и вспомогательные виды разрешенного использования земельных участков и объектов капитального строительства правообладателями земельных участков и объектов капитального строительства, за исключением органов государственной власти, органов местного самоуправления, государственных и муниципальных учреждений, государственных и муниципальных унитарных предприятий, выбираются самостоятельно без дополнительных разрешений и согласования.

3. Решения об изменении одного вида разрешенного использования земельных участков и объектов капитального строительства, расположенных на землях, на которые действие градостроительных регламентов не распространяется или для которых градостроительные регламенты не устанавливаются, на другой вид такого использования принимаются в соответствии с федеральными законами.

4. Предоставление разрешения на условно разрешенный вид использования земельного участка или объекта капитального строительства осуществляется в порядке, предусмотренном статьей 39 Градостроительного кодекса Российской Федерации.

5. Физическое или юридическое лицо вправе оспорить в суде решение о предоставлении разрешения на условно разрешенный вид использования земельного участка или объекта капитального строительства либо об отказе в предоставлении такого разрешения.

Статья 4. Положение о подготовке документации по планировке территории

1. В соответствии со статьей 41 Градостроительного кодекса Российской Федерации подготовка документации по планировке территории осуществляется в целях обеспечения устойчивого развития территорий, в том числе выделения элементов планировочной структуры, установления границ земельных участков, установления границ зон планируемого размещения объектов капитального строительства.

2. В соответствии с Законом Рязанской области от 28.12.2018 № 106-ОЗ «О перераспределении отдельных полномочий в области градостроительной деятельности между органами местного самоуправления муниципальных образований Рязанской области и органами государственной власти Рязанской области» полномочия органов местного самоуправления по принятию решения о подготовке документации по планировке территории, обеспечению ее подготовки, утверждению документации по планировке территории или принятию решения об отклонении такой документации и о направлении ее на доработку, внесению изменений в документацию по планировке территории осуществляет исполнительный орган Рязанской области, уполномоченный в сфере градостроительной деятельности.

3. В соответствии с постановлением Правительства Рязанской области от 06.08.2008 № 153 исполнительным органом власти Рязанской области, уполномоченным в сфере градостроительной деятельности, является главное управление архитектуры и градостроительства Рязанской области.

Статья 5. Положение о проведении общественных обсуждений или публичных слушаний по вопросам землепользования и застройки

1. Проведение общественных обсуждений или публичных слушаний по вопросам землепользования и застройки осуществляется в соответствии с Градостроительным кодексом Российской Федерации.

2. Общественные обсуждения и публичные слушания по проектам генеральных планов и правил землепользования и застройки поселений и городских округов, проектам планировки территории, проектам межевания территории, проектам правил благоустройства территорий, проектам, предусматривающим внесение изменений в один из указанных утвержденных документов, проектам решений о предоставлении разрешения на условно разрешенный вид использования земельного участка или объекта капитального строительства, проектам решений о предоставлении разрешения на отклонение от предельных параметров разрешенного строительства, реконструкции объектов капитального строительства проводятся в целях соблюдения права человека на благоприятные условия жизнедеятельности, прав и законных интересов правообладателей земельных участков и объектов капитального строительства, а также выявления и учета мнения населения при осуществлении градостроительной деятельности в поселениях и городских округах Рязанской области.

3. Результаты общественных обсуждений и публичных слушаний носят рекомендательный характер.

4. Документами общественных обсуждений или публичных слушаний являются протокол общественных обсуждений или публичных слушаний и заключение о результатах общественных обсуждений или публичных слушаний.

5. Участники общественных обсуждений или публичных слушаний вправе представлять свои предложения и замечания, касающиеся обсуждаемых вопросов, для включения в протокол общественных обсуждений или протокол публичных слушаний.

Статья 6. Положение о внесении изменений в правила землепользования и застройки

1. Внесение изменений в правила землепользования и застройки осуществляется в порядке, предусмотренном статьями 31 и 32 Градостроительного кодекса Российской Федерации, с учетом особенностей, установленных статьей 33 данного кодекса.

2. Основаниями для рассмотрения вопроса о внесении изменений в правила землепользования и застройки являются:

1) несоответствие правил землепользования и застройки генеральному плану поселения, генеральному плану сельского округа, схеме территориального планирования муниципального района, возникшее в результате внесения в такие генеральные планы или схему территориального планирования муниципального района изменений;

1.1) поступление от уполномоченного Правительством Российской Федерации федерального органа исполнительной власти обязательного для исполнения в сроки, установленные законодательством Российской Федерации, предписания об устранении нарушений ограничений использования объектов недвижимости, установленных на приаэродромной территории, которые допущены в правилах землепользования и застройки поселения, сельского округа, межселенной территории;

2) поступление предложений об изменении границ территориальных зон, изменении градостроительных регламентов;

3) несоответствие сведений о местоположении границ зон с особыми условиями использования территорий, территорий объектов культурного наследия, отображенных на карте градостроительного зонирования, содержащемуся в Едином государственном реестре недвижимости описанию местоположения границ указанных зон, территорий;

3.1) несоответствие сведений о местоположении границ населенных пунктов (в том числе в случае выявления пересечения границ населенного пункта (населенных пунктов) с границами земельных участков), содержащихся в документах территориального планирования, содержащемуся в Едином государственном реестре недвижимости описанию местоположения границ указанных населенных пунктов, которое было изменено в соответствии с федеральным законом при внесении в Единый государственный реестр недвижимости сведений о границах населенных пунктов;

4) несоответствие установленных градостроительным регламентом ограничений использования земельных участков и объектов капитального строительства, расположенных полностью или частично в границах зон с особыми условиями использования территорий, территорий достопримечательных мест федерального, регионального и местного значения, содержащимся в Едином государственном реестре недвижимости ограничениям использования объектов недвижимости в пределах таких зон, территорий;

5) установление, изменение, прекращение существования зоны с особыми условиями использования территории, установление, изменение границ территории объекта культурного наследия, территории исторического поселения федерального значения, территории исторического поселения регионального значения;

6) принятие решения о комплексном развитии территории;

7) обнаружение мест захоронений погибших при защите Отечества, расположенных в границах муниципальных образований;

8) несоответствие сведений о границах территориальных зон, содержащихся в правилах землепользования и застройки, содержащемуся в Едином государственном реестре недвижимости описанию местоположения границ

указанных территориальных зон, которое было изменено в соответствии с федеральным законом при внесении в Единый государственный реестр недвижимости сведений о границах территориальных зон.

Статья 7. Градостроительные планы земельных участков

1. В соответствии со статьей 57.3 Градостроительного кодекса Российской Федерации градостроительный план земельного участка выдается в целях обеспечения субъектов градостроительной деятельности информацией, необходимой для архитектурно-строительного проектирования, строительства, реконструкции объектов капитального строительства в границах земельного участка.

2. В соответствии с Законом Рязанской области от 28.12.2018 № 106-ОЗ «О перераспределении отдельных полномочий в области градостроительной деятельности между органами местного самоуправления муниципальных образований Рязанской области и органами государственной власти Рязанской области» полномочия органов местного самоуправления по подготовке, регистрации и выдаче градостроительных планов земельных участков осуществляет исполнительный орган Рязанской области, уполномоченный в сфере градостроительной деятельности.

3. В соответствии с постановлением Правительства Рязанской области от 06.08.2008 № 153 исполнительным органом Рязанской области, уполномоченным в сфере градостроительной деятельности, является главное управление архитектуры и градостроительства Рязанской области.

4. В соответствии с распоряжением Правительства Рязанской области от 07.02.2019 № 62-р «О создании государственного казенного учреждения Рязанской области «Центр градостроительного развития Рязанской области» путем учреждения» обеспечение реализации отдельных полномочий в области градостроительной деятельности главного управления архитектуры и градостроительства Рязанской области, перераспределенных между органами местного самоуправления муниципальных образований Рязанской области и органами государственной власти Рязанской области, в части подготовки, регистрации и выдачи градостроительных планов земельных участков относится к полномочиям государственного казенного учреждения Рязанской области «Центр градостроительного развития Рязанской области».

Статья 8. Разрешение на строительство, реконструкцию и ввод объектов капитального строительства в эксплуатацию

1. Разрешение на строительство, реконструкцию объектов капитального строительства выдается органами местного самоуправления в соответствии со статьей 51 Градостроительного кодекса Российской Федерации.

2. В соответствии с пунктом 7 статьи 2 Закона Рязанской области от 28.12.2018 № 106-ОЗ «О перераспределении отдельных полномочий в области градостроительной деятельности между органами местного самоуправления

муниципальных образований Рязанской области и органами государственной власти Рязанской области» полномочия органов местного самоуправления по выдаче разрешения на строительство, разрешения на ввод объектов в эксплуатацию при осуществлении строительства, реконструкции объектов капитального строительства, отказу в выдаче таких разрешений, за исключением полномочий, предусмотренных статьей 51.1, частями 17, 19 и 21 статьи 55 Градостроительного кодекса Российской Федерации, осуществляет исполнительный орган Рязанской области, уполномоченный в сфере градостроительной деятельности.

3. В соответствии с постановлением Правительства Рязанской области от 06.08.2008 № 153 исполнительным органом Рязанской области, уполномоченным в сфере градостроительной деятельности, является главное управление архитектуры и градостроительства Рязанской области.

4. В соответствии с распоряжением Правительства Рязанской области от 07.02.2019 № 62-р «О создании государственного казенного учреждения Рязанской области «Центр градостроительного развития Рязанской области» путем учреждения» обеспечение реализации отдельных полномочий в области градостроительной деятельности главного управления архитектуры и градостроительства Рязанской области, перераспределенных между органами местного самоуправления муниципальных образований Рязанской области и органами государственной власти Рязанской области, в части выдачи разрешения на строительство, разрешения на ввод объектов в эксплуатацию в случае, если проектная документация объектов капитального строительства и результаты инженерных изысканий, выполненных для подготовки такой проектной документации, подлежат экспертизе, отказ в выдаче таких разрешений относится к полномочиям государственного казенного учреждения Рязанской области «Центр градостроительного развития Рязанской области».

Раздел 2. Градостроительные регламенты

Статья 9. Общие требования, предъявляемые к установлению градостроительных регламентов

1. Градостроительным регламентом определяется правовой режим земельных участков, равно как всего, что находится над и под поверхностью земельных участков и используется в процессе их застройки и последующей эксплуатации объектов капитального строительства.

2. Границы территориальных зон отвечают требованиям принадлежности каждого земельного участка только к одной зоне. Формирование одного земельного участка из нескольких земельных участков, расположенных в различных территориальных зонах, не допускается.

3. Правилами землепользования и застройки для каждой территориальной зоны индивидуально установлен градостроительный регламент, с учетом особенностей ее расположения и развития, а также возможности территориального сочетания различных видов использования земельных

участков.

4. Градостроительные регламенты установлены с учетом:

1) фактического использования земельных участков и объектов капитального строительства в границах территориальной зоны;

2) возможного сочетания в пределах одной территориальной зоны различных видов существующего и планируемого использования земельных участков и объектов капитального строительства;

3) функциональных зон и характеристик их планируемого развития, определенных документами территориального планирования муниципальных образований;

4) видов территориальных зон;

5) требований охраны объектов культурного наследия, а также особо охраняемых природных территорий, и иных природных объектов.

5. Действие установленных правилами землепользования и застройки градостроительных регламентов распространяется в равной мере на все земельные участки и объекты капитального строительства, расположенные в границах территориальных зон, установленных на карте градостроительного зонирования, за исключением земельных участков, указанных в части 6 настоящей статьи.

6. Действие градостроительного регламента не распространяется на земельные участки:

1) в границах территорий памятников и ансамблей, включенных в Единый государственный реестр объектов культурного наследия (памятников истории и культуры) народов Российской Федерации, а также в границах территорий памятников или ансамблей, которые являются вновь выявленными объектами культурного наследия;

2) в границах территорий общего пользования;

3) предназначенные для размещения линейных объектов и (или) занятые линейными объектами;

4) предоставленные для добычи полезных ископаемых.

Статья 10. Перечень территориальных зон, выделенных на карте градостроительного зонирования

В результате градостроительного зонирования территории муниципального образования – Ряжский муниципальный округ Рязанской области применительно к территориям города Ряжск с прилегающей территорией, Алешинского и Журавинского сельских округов Ряжского района Рязанской области установлены следующие виды территориальных зон, представленные в таблице 10.1.

Таблица 10.1

Обозначение территориальной зоны	Наименование (код) вида территориальной зоны
1	Жилая зона (1)
1.1	Зона застройки индивидуальными жилыми домами (1.1)
1.2	Зона застройки малоэтажными жилыми домами (до 4 этажей, включая мансардный) (1.2)
1.3	Зона застройки среднеэтажными жилыми домами (от 5 до 8 этажей, включая мансардный) (1.3)
2.1	Многофункциональная общественно-деловая зона (2.1)
2.2	Зона специализированной общественной застройки (2.2)
2.3	Зона объектов социального назначения (2.3)
3.1	Производственная зона (3.1)
3.2	Коммунально-складская зона (3.2)
3.3	Зона инженерной инфраструктуры (3.3)
3.4	Зона транспортной инфраструктуры. (3.4)
3.5	Зона добычи полезных ископаемых (3.5)
4.1	Зона садоводства, огородничества (4.1)
4.4	Производственная зона сельскохозяйственных предприятий (4.4)
4.5	Иная зона сельскохозяйственного назначения (4.5)
5.1	Зона озелененных территорий общего пользования (лесопарки, парки, сады, скверы, бульвары, городские леса) (5.1)
5.6	Зона озелененных территорий специального назначения (5.6)
6.1	Зона кладбищ (6.1)
6.2	Зона режимных территорий (6.2)

Обозначение территориальной зоны	Наименование (код) вида территориальной зоны
6.3	Зона складирования и захоронения отходов (6.3)

Статья 11. Виды разрешенного использования и предельные параметры земельных участков и объектов капитального строительства

1. Применительно к каждой территориальной зоне устанавливаются следующие виды разрешенного использования земельных участков и объектов капитального строительства:

1) основные виды разрешенного использования;

2) условно разрешенные виды использования;

3) вспомогательные виды разрешенного использования, допустимые только в качестве дополнительных по отношению к основным видам разрешенного использования и условно разрешенным видам использования и осуществляемые совместно с ними.

2. Виды разрешенного использования земельных участков, содержащиеся в градостроительных регламентах, установлены в соответствии с Градостроительным кодексом Российской Федерации, классификатором видов разрешенного использования земельных участков, утвержденным федеральным органом исполнительной власти, осуществляющим функции по выборке государственной политики и нормативному регулированию в сфере земельных отношений.

3. Текстовое наименование вида разрешенного использования земельного участка и его код (числовое обозначение) являются равнозначными.

4. Виды разрешенного использования объектов капитального строительства содержатся в описании видов разрешенного использования земельных участков и отдельно не устанавливаются.

5. Предельные параметры разрешенного строительства, реконструкции объектов капитального строительства применительно к вспомогательным видам разрешенного использования для всех территориальных зон устанавливаются идентичными, установленным предельным параметрам разрешенного строительства, реконструкции объектов капитального строительства, установленным для основных и условно разрешенных видов использования, совместно с которыми применяются вспомогательные виды разрешенного использования.

6. Если предельные размеры земельных участков, в том числе их площадь и предельные параметры разрешенного строительства, реконструкции объектов капитального строительства не устанавливаются в территориальных зонах, то такие предельные размеры земельных участков, в том числе их площадь и предельные параметры разрешенного строительства, реконструкции объектов капитального строительства не подлежат установлению (далее - НПУ).

7. Предельные размеры земельных участков, в том числе их площадь, не распространяются на отношения по землепользованию, возникшие до вступления в силу настоящих правил землепользования и застройки, в том числе на отношения по приобретению в установленном порядке гражданами и юридическими лицами, имеющими в собственности, безвозмездном пользовании, хозяйственном ведении или оперативном управлении объекты капитального строительства, расположенные на земельных участках, находящихся в государственной или муниципальной собственности, прав на эти земельные участки при условии, что соответствующие объекты капитального строительства существовали на законных основаниях до вступления в силу настоящих правил землепользования и застройки.

8. Инженерно-технические объекты, сооружения и коммуникации, обеспечивающие реализацию разрешенного использования для отдельных земельных участков (электроснабжения, теплоснабжения, газоснабжения, водоснабжения, водоотведения, связи и т.д.) считаются всегда разрешенными при условии соответствия строительным и противопожарным нормам и правилам, технологическим стандартам безопасности, а также условиям охраны окружающей среды, что подтверждается при согласовании проектной документации.

9. При определении количества этажей объектов капитального строительства учитываются все этажи, включая подземные, подвальный, цокольный, надземные, технические, мансардный; не учитывают: подполье, проветриваемое подполье, техническое подполье, технические пространства, чердак, технический чердак, расположенные на крыше технические помещения (крышные котельные, машинные отделения лифтов, помещения вентиляционных камер и другие).

При размещении объекта капитального строительства на земельном участке с уклоном первым надземным следует считать этаж с отметкой пола помещений выше наиболее низкой планировочной отметки земли.

10. Высота объекта капитального строительства определяется как вертикальный размер, измеряемый от проектной отметки земли до верхней отметки самого высокого конструктивного элемента здания (парапет кровли, карниз, конек кровли, верх фронтона, купол, шпиль, башня).

11. Процент застройки в границах земельного участка, определяется как отношение суммарной площади земельного участка, которая может быть застроена, ко всей площади земельного участка.

12. Ширина улиц и дорог принимается, м: магистральных дорог - 50-100; магистральных улиц - 40-100; улиц и дорог местного значения - 15-30.

Статья 11.1. Жилая зона (1)

1. Жилая зона предназначена для размещения преимущественно индивидуальных жилых домов с приусадебными земельными участками, малоэтажных многоквартирных жилых домов, блокированных жилых домов, а также отдельно стоящих, встроенных или пристроенных объектов социального,

коммунального, общественного назначения, обеспечивающих потребности жителей.

2. Виды разрешенного использования земельных участков и объектов капитального строительства в жилой зоне представлены в таблице 11.1.1.

Таблица 11.1.1

Вид разрешенного использования	Наименование вида разрешенного использования	Код вида разрешенного использования
Основные виды разрешенного использования	для индивидуального жилищного строительства;	2.1
	малоэтажная многоквартирная жилая застройка;	2.1.1
	для ведения личного подсобного хозяйства (приусадебный земельный участок);	2.2
	блокированная жилая застройка;	2.3
	хранение автотранспорта;	2.7.1
	предоставление коммунальных услуг;	3.1.1
	административные здания организаций, обеспечивающих предоставление коммунальных услуг;	3.1.2
	оказание услуг связи;	3.2.3
	бытовое обслуживание;	3.3
	амбулаторно-поликлиническое обслуживание;	3.4.1
	дошкольное, начальное и среднее общее образование;	3.5.1
	объекты культурно-досуговой деятельности;	3.6.1
	государственное управление;	3.8.1
	обеспечение деятельности в области гидрометеорологии и смежных с ней областях;	3.9.1
	магазины;	4.4
	обеспечение занятий спортом в помещениях;	5.1.2
	площадки для занятий спортом;	5.1.3
	обеспечение внутреннего правопорядка;	8.3
	земельные участки (территории) общего пользования.	12.0
Условно разрешенные виды использования	не подлежат установлению.	-
Вспомогательные виды разрешенного использования	площадки для занятий спортом.	5.1.3

3. Предельные размеры земельных участков, в том числе их площадь и предельные параметры разрешенного строительства, реконструкции объектов капитального строительства в жилой зоне представлены в таблице 11.1.2.

Таблица 11.1.2

Код вида разрешенного использования	Размер земельного участка (м)		Площадь земельного участка (кв.м)		Минимальный отступ от границ земельного участка (м)	Предельное количество этажей/ предельная высота зданий, строений, сооружений (м)	Максимальный процент застройки в границах земельного участка (%)
	Мин.	Макс.	Мин.	Макс.			
Основные виды разрешенного использования							
2.1	15	100	600	2500	3	3*/20	40
2.1.1	НПУ	НПУ	1000	НПУ	3	4*/НПУ	60
2.2	15	100	600	2500	3	3*/20	40

Код вида разрешенного использования	Размер земельного участка (м)		Площадь земельного участка (кв.м)		Минимальный отступ от границ земельного участка (м)	Предельное количество этажей/ предельная высота зданий, строений, сооружений (м)	Максимальный процент застройки в границах земельного участка (%)
	Мин.	Макс.	Мин.	Макс.			
2.3	НПУ	100	200	2500	3 (0)**	3*/20	40
2.7.1	НПУ	НПУ	30	80	НПУ	1*/4	НПУ
3.1.1	НПУ	НПУ	НПУ	НПУ	НПУ	НПУ	НПУ
3.1.2	НПУ	НПУ	600	НПУ	3	3/20	60
3.2.3	НПУ	НПУ	600	НПУ	3	3/20	60
3.3	НПУ	НПУ	600	НПУ	3	3/20	60
3.4.1	НПУ	НПУ	1000	НПУ	3	НПУ	60
3.5.1	НПУ	НПУ	1000	НПУ	3	НПУ	60
3.6.1	НПУ	НПУ	1000	НПУ	3	НПУ	60
3.8.1	НПУ	НПУ	1000	НПУ	3	НПУ	60
3.9.1	НПУ	НПУ	НПУ	НПУ	НПУ	НПУ	НПУ
4.4	НПУ	НПУ	600	НПУ	3	3/20	60
5.1.2	НПУ	НПУ	1000	НПУ	3	НПУ	60
5.1.3	НПУ	НПУ	НПУ	НПУ	НПУ	НПУ	НПУ
8.3	НПУ	НПУ	НПУ	НПУ	3	НПУ	60
12.0	НПУ	НПУ	НПУ	НПУ	НПУ	НПУ	НПУ
* При определении предельного количества этажей учитываются все надземные этажи, в том числе технические этажи, мансардные, а также цокольный этаж, если верх его перекрытия находится выше средней планировочной отметки земли не менее чем на 2 метра. ** Минимальный отступ от границ земельного участка между соседними жилыми домами имеющими общие боковые стены без проемов - 0 м.							

Статья 11.2. Зона застройки индивидуальными жилыми домами (1.1)

1. Зона застройки индивидуальными жилыми домами выделяется на основе существующих и вновь осваиваемых территорий индивидуальной жилой застройки, с целью повышения уровня комфортности проживания, развития сферы социального и культурно-бытового обслуживания, обеспечивающих потребности жителей, создания условий для размещения необходимых объектов инженерной инфраструктуры и благоустройства территории.

2. Виды разрешенного использования земельных участков и объектов капитального строительства в зоне застройки индивидуальными жилыми домами представлены в таблице 11.2.1.

Таблица 11.2.1

Вид разрешенного использования	Наименование вида разрешенного использования	Код вида разрешенного использования
Основные виды разрешенного использования	для индивидуального жилищного строительства;	2.1
	малоэтажная многоквартирная жилая застройка;	2.1.1
	для ведения личного подсобного хозяйства (приусадебный земельный участок);	2.2
	блокированная жилая застройка;	2.3

Вид разрешенного использования	Наименование вида разрешенного использования	Код вида разрешенного использования
	хранение автотранспорта;	2.7.1
	предоставление коммунальных услуг;	3.1.1
	административные здания организаций, обеспечивающих предоставление коммунальных услуг;	3.1.2
	оказание услуг связи;	3.2.3
	бытовое обслуживание;	3.3
	амбулаторно-поликлиническое обслуживание;	3.4.1
	дошкольное, начальное и среднее общее образование;	3.5.1
	объекты культурно-досуговой деятельности;	3.6.1
	государственное управление;	3.8.1
	амбулаторное ветеринарное обслуживание;	3.10.1
	магазины;	4.4
	обеспечение занятий спортом в помещениях;	5.1.2
	площадки для занятий спортом;	5.1.3
	обеспечение внутреннего правопорядка;	8.3
	ведение огородничества;	13.1
	земельные участки (территории) общего пользования.	12.0
Условно разрешенные виды использования	приюты для животных;	3.10.2
	деловое управление;	4.1
	общественное питание.	4.6
Вспомогательные виды разрешенного использования	предоставление коммунальных услуг;	3.1.1
	площадки для занятий спортом.	5.1.3

3. Предельные размеры земельных участков, в том числе их площадь и предельные параметры разрешенного строительства, реконструкции объектов капитального строительства в зоне застройки индивидуальными жилыми представлены в таблице 11.2.2.

Таблица 11.2.2

Код вида разрешенного использования	Размер земельного участка (м)				Площадь земельного участка (кв.м)		Минимальный отступ от границ земельного участка (м)	Предельное количество этажей/ предельная высота зданий, строений, сооружений (м)	Максимальный процент застройки в границах земельного участка (%)
	Длина		Ширина		Мин.	Макс.			
	Мин.	Макс.	Мин.	Макс.					
Основные виды разрешенного использования									
2.1	НПУ	100	15	НПУ	600	2500	3	3*/20	40
2.1.1	НПУ	НПУ	НПУ	НПУ	1000	НПУ	3	4*/НПУ	60
2.2	НПУ	100	15	НПУ	600	2500	3	3*/20	40
2.3	НПУ	100	НПУ	НПУ	200	2500	3 (0)**	3*/20	40
2.7.1	НПУ	НПУ	НПУ	НПУ	30	80	НПУ	1*/4	НПУ
3.1.1	НПУ	НПУ	НПУ	НПУ	НПУ	НПУ	НПУ	НПУ	НПУ
3.1.2	НПУ	НПУ	НПУ	НПУ	600	НПУ	3	3/20	60
3.2.3	НПУ	НПУ	НПУ	НПУ	600	НПУ	3	3/20	60
3.3	НПУ	НПУ	НПУ	НПУ	600	НПУ	3	3/20	60
3.4.1	НПУ	НПУ	НПУ	НПУ	1000	НПУ	3	НПУ	60

Код вида разрешенного использования	Размер земельного участка (м)				Площадь земельного участка (кв.м)		Минимальный отступ от границ земельного участка (м)	Предельное количество этажей/ предельная высота зданий, строений, сооружений (м)	Максимальный процент застройки в границах земельного участка (%)
	Длина		Ширина		Мин.	Макс.			
	Мин.	Макс.	Мин.	Макс.					
3.5.1	НПУ	НПУ	НПУ	НПУ	1000	НПУ	3	НПУ	60
3.6.1	НПУ	НПУ	НПУ	НПУ	1000	НПУ	3	НПУ	60
3.8.1	НПУ	НПУ	НПУ	НПУ	1000	НПУ	3	НПУ	60
3.10.1	НПУ	НПУ	НПУ	НПУ	1000	НПУ	3	НПУ	60
4.4	НПУ	НПУ	НПУ	НПУ	600	НПУ	3	3/20	60
5.1.2	НПУ	НПУ	НПУ	НПУ	1000	НПУ	3	НПУ	60
5.1.3	НПУ	НПУ	НПУ	НПУ	НПУ	НПУ	НПУ	НПУ	НПУ
8.3	НПУ	НПУ	НПУ	НПУ	НПУ	НПУ	3	НПУ	60
13.1	НПУ	100	12	НПУ	400	1500	НПУ	НПУ	НПУ
12.0	НПУ	НПУ	НПУ	НПУ	НПУ	НПУ	НПУ	НПУ	НПУ
Условно разрешенные виды использования									
3.10.2	НПУ	НПУ	НПУ	НПУ	1000	НПУ	3	НПУ	60
4.1	НПУ	НПУ	НПУ	НПУ	1000	НПУ	3	3/20	60
4.6	НПУ	НПУ	НПУ	НПУ	1000	НПУ	3	3/20	60
* При определении предельного количества этажей учитываются все надземные этажи, в том числе технические этажи, мансардные, а также цокольный этаж, если верх его перекрытия находится выше средней планировочной отметки земли не менее чем на 2 метра. ** Минимальный отступ от границ земельного участка между соседними жилыми домами имеющими общие боковые стены без проемов - 0 м.									

Статья 11.3. Зона застройки малоэтажными жилыми домами (до 4 этажей, включая мансардный) (1.2).

1. Зона застройки малоэтажными жилыми домами предназначена для развития на основе существующих и вновь осваиваемых территорий зон комфортного жилья, включающих: застройку преимущественно малоэтажными многоквартирными жилыми домами; объекты сферы социального и культурно-бытового обслуживания, обеспечивающей потребности жителей указанных территорий; создание условий для размещения необходимых объектов инженерной и транспортной инфраструктур.

2. Виды разрешенного использования земельных участков и объектов капитального строительства в зоне застройки малоэтажными жилыми домами представлены в таблице 11.3.1.

Таблица 11.3.1

Вид разрешенного использования	Наименование вида разрешенного использования	Код вида разрешенного использования
Основные виды разрешенного использования	малоэтажная многоквартирная жилая застройка;	2.1.1
	блокированная жилая застройка;	2.3
	хранение автотранспорта;	2.7.1
	предоставление коммунальных услуг;	3.1.1

Вид разрешенного использования	Наименование вида разрешенного использования	Код вида разрешенного использования
	административные здания организаций, обеспечивающих предоставление коммунальных услуг;	3.1.2
	бытовое обслуживание;	3.3
	амбулаторно-поликлиническое обслуживание;	3.4.1
	дошкольное, начальное и среднее общее образование;	3.5.1
	объекты культурно-досуговой деятельности;	3.6.1
	государственное управление;	3.8.1
	магазины;	4.4
	обеспечение занятий спортом в помещениях;	5.1.2
	площадки для занятий спортом;	5.1.3
	обеспечение внутреннего правопорядка;	8.3
	земельные участки (территории) общего пользования.	12.0
Условно разрешенные виды использования	среднеэтажная жилая застройка;	2.5
	для индивидуального жилищного строительства;	2.1
	деловое управление;	4.1
	общественное питание.	4.6
Вспомогательные виды разрешенного использования	предоставление коммунальных услуг;	3.1.1
	площадки для занятий спортом.	5.1.3

3. Предельные размеры земельных участков, в том числе их площадь и предельные параметры разрешенного строительства, реконструкции объектов капитального строительства в зоне застройки малоэтажными многоквартирными жилыми домами представлены в таблице 11.3.2.

Таблица 11.3.2

Код вида разрешенного использования	Размер земельного участка (м)				Площадь земельного участка (кв.м)		Минимальный отступ от границ земельного участка (м)	Предельное количество этажей/ предельная высота зданий, строений, сооружений (м)	Максимальный процент застройки в границах земельного участка (%)
	Длина		Ширина		Мин.	Макс.			
	Мин.	Макс.	Мин.	Макс.					
Основные виды разрешенного использования									
2.1.1	НПУ	НПУ	НПУ	НПУ	1000	НПУ	3	4*/НПУ	60
2.3	НПУ	100	НПУ	НПУ	200	2500	3 (0)**	3*/20	40
2.7.1	НПУ	НПУ	НПУ	НПУ	30	80	НПУ	1*/4	НПУ
3.1.1	НПУ	НПУ	НПУ	НПУ	НПУ	НПУ	НПУ	НПУ	НПУ
3.1.2	НПУ	НПУ	НПУ	НПУ	600	НПУ	3	3/20	60
3.3	НПУ	НПУ	НПУ	НПУ	600	НПУ	3	3/20	60
3.4.1	НПУ	НПУ	НПУ	НПУ	1000	НПУ	3	НПУ	60
3.5.1	НПУ	НПУ	НПУ	НПУ	1000	НПУ	3	НПУ	60
3.6.1	НПУ	НПУ	НПУ	НПУ	1000	НПУ	3	НПУ	60
3.8.1	НПУ	НПУ	НПУ	НПУ	1000	НПУ	3	НПУ	60
4.4	НПУ	НПУ	НПУ	НПУ	600	НПУ	3	3/20	60
5.1.2	НПУ	НПУ	НПУ	НПУ	1000	НПУ	3	НПУ	60
5.1.3	НПУ	НПУ	НПУ	НПУ	НПУ	НПУ	НПУ	НПУ	НПУ
8.3	НПУ	НПУ	НПУ	НПУ	НПУ	НПУ	3	НПУ	60

Код вида разрешенного использования	Размер земельного участка (м)				Площадь земельного участка (кв.м)		Минимальный отступ от границ земельного участка (м)	Предельное количество этажей/ предельная высота зданий, строений, сооружений (м)	Максимальный процент застройки в границах земельного участка (%)
	Длина		Ширина		Мин.	Макс.			
	Мин.	Макс.	Мин.	Макс.					
12.0	НПУ	НПУ	НПУ	НПУ	НПУ	НПУ	НПУ	НПУ	НПУ
Условно разрешенные виды использования									
2.5	НПУ	НПУ	НПУ	НПУ	1500	НПУ	3	8*/НПУ	60
2.1	НПУ	100	15	НПУ	600	2500	3	3*/20	40
4.1	НПУ	НПУ	НПУ	НПУ	1000	НПУ	3	3/НПУ	60
4.6	НПУ	НПУ	НПУ	НПУ	1000	НПУ	3	3НПУ	60
* При определении предельного количества этажей учитываются все надземные этажи, в том числе технические этажи, мансардные, а также цокольный этаж, если верх его перекрытия находится выше средней планировочной отметки земли не менее чем на 2 метра. ** Минимальный отступ от границ земельного участка между соседними жилыми домами имеющими общие боковые стены без проемов - 0 м.									

Статья 11.4. Зона застройки среднеэтажными жилыми домами (от 5 до 8 этажей, включая мансардный) (1.3).

1. Зона застройки среднеэтажными жилыми домами включает в себя участки территории города, предназначенные для размещения многоквартирных жилых домов средней этажности высотой не выше восьми этажей; объекты социального и культурно-бытового обслуживания, обеспечивающих потребности жителей; создание условий для размещения необходимых объектов инженерной и транспортной инфраструктур и благоустройства территории.

2. Виды разрешенного использования земельных участков и объектов капитального строительства в зоне застройки среднеэтажными жилыми домами представлены в таблице 11.4.1.

Таблица 11.4.1

Вид разрешенного использования	Наименование вида разрешенного использования	Код вида разрешенного использования
Основные виды разрешенного использования	среднеэтажная жилая застройка;	2.5
	хранение автотранспорта;	2.7.1
	предоставление коммунальных услуг;	3.1.1
	административные здания организаций, обеспечивающих предоставление коммунальных услуг;	3.1.2
	бытовое обслуживание;	3.3
	амбулаторно-поликлиническое обслуживание;	3.4.1
	дошкольное, начальное и среднее общее образование;	3.5.1
	объекты культурно-досуговой деятельности;	3.6.1
	государственное управление	3.8.1
	магазины;	4.4
	обеспечение занятий спортом в помещениях;	5.1.2
	площадки для занятий спортом;	5.1.3

Вид разрешенного использования	Наименование вида разрешенного использования	Код вида разрешенного использования
	обеспечение внутреннего правопорядка;	8.3
	земельные участки (территории) общего пользования.	12.0
Условно разрешенные виды использования	малоэтажная многоквартирная жилая застройка;	2.1.1
	деловое управление;	4.1
	общественное питание.	4.6
Вспомогательные виды разрешенного использования	предоставление коммунальных услуг;	3.1.1
	площадки для занятий спортом.	5.1.3

3. Предельные размеры земельных участков, в том числе их площадь и предельные параметры разрешенного строительства, реконструкции объектов капитального строительства в зоне застройки среднеэтажными жилыми домами представлены в таблице 11.4.2.

Таблица 11.4.2

Код вида разрешенного использования	Размер земельного участка (м)				Площадь земельного участка (кв.м)		Минимальный отступ от границ земельного участка (м)	Предельное количество этажей/ предельная высота зданий, строений, сооружений (м)	Максимальный процент застройки в границах земельного участка (%)
	Длина		Ширина		Мин.	Макс.			
	Мин.	Макс.	Мин.	Макс.					
Основные виды разрешенного использования									
2.5	НПУ	НПУ	НПУ	НПУ	1500	НПУ	3	8*/НПУ	60
2.7.1	НПУ	НПУ	НПУ	НПУ	30	80	НПУ	1*/4	НПУ
3.1.1	НПУ	НПУ	НПУ	НПУ	НПУ	НПУ	НПУ	НПУ	НПУ
3.1.2	НПУ	НПУ	НПУ	НПУ	600	НПУ	3	3/20	60
3.3	НПУ	НПУ	НПУ	НПУ	600	НПУ	3	3/20	60
3.4.1	НПУ	НПУ	НПУ	НПУ	1000	НПУ	3	НПУ	60
3.5.1	НПУ	НПУ	НПУ	НПУ	1000	НПУ	3	НПУ	60
3.6.1	НПУ	НПУ	НПУ	НПУ	1000	НПУ	3	НПУ	60
3.8.1	НПУ	НПУ	НПУ	НПУ	1000	НПУ	3	НПУ	60
4.4	НПУ	НПУ	НПУ	НПУ	600	НПУ	3	3/20	60
5.1.2	НПУ	НПУ	НПУ	НПУ	1000	НПУ	3	НПУ	60
5.1.3	НПУ	НПУ	НПУ	НПУ	НПУ	НПУ	НПУ	НПУ	НПУ
8.3	НПУ	НПУ	НПУ	НПУ	НПУ	НПУ	3	НПУ	60
12.0	НПУ	НПУ	НПУ	НПУ	НПУ	НПУ	НПУ	НПУ	НПУ
Условно разрешенные виды использования									
2.1.1	НПУ	НПУ	НПУ	НПУ	1000	НПУ	3	4*/НПУ	60
4.1	НПУ	НПУ	НПУ	НПУ	1000	НПУ	3	3/НПУ	60
4.6	НПУ	НПУ	НПУ	НПУ	1000	НПУ	3	3/НПУ	60
* При определении предельного количества этажей учитываются все надземные этажи, в том числе технические этажи, мансардные, а также цокольный этаж, если верх его перекрытия находится выше средней планировочной отметки земли не менее чем на 2 метра.									

Статья 11.5. Многофункциональная общественно-деловая зона (2.1)

1. Многофункциональная общественно-деловая зона предназначена для размещения государственных органов, органов местного самоуправления, комплексных многофункциональных зон общественно-деловой и коммерческой сферы, необходимых объектов инженерной и транспортной инфраструктуры.

2. Виды разрешенного использования земельных участков и объектов капитального строительства в многофункциональной общественно-деловой зоне представлены в таблице 11.5.1.

Таблица 11.5.1

Вид разрешенного использования	Наименование вида разрешенного использования	Код вида разрешенного использования
Основные виды разрешенного использования	предоставление коммунальных услуг;	3.1.1
	административные здания организаций, обеспечивающих предоставление коммунальных услуг;	3.1.2
	оказание социальной помощи населению;	3.2.2
	оказание услуг связи;	3.2.3
	общежития;	3.2.4
	бытовое обслуживание;	3.3
	объекты культурно-досуговой деятельности;	3.6.1
	общественное управление;	3.8
	деловое управление;	4.1
	объекты торговли (торговые центры, торгово - развлекательные центры (комплексы);	4.2
	рынки;	4.3
	магазины;	4.4
	банковская и страховая деятельность;	4.5
	общественное питание;	4.6
	гостиничное обслуживание;	4.7
	развлекательные мероприятия;	4.8.1
	служебные гаражи;	4.9
	выставочно-ярмарочная деятельность;	4.10
	обеспечение внутреннего правопорядка;	8.3
	земельные участки (территории) общего пользования;	12.0
	амбулаторное ветеринарное обслуживание.	3.10.1
Условно разрешенные виды использования	объекты дорожного сервиса.	4.9.1
Вспомогательные виды разрешенного использования	предоставление коммунальных услуг.	3.1.1

3. Предельные размеры земельных участков, в том числе их площадь и предельные параметры разрешенного строительства, реконструкции объектов капитального строительства в многофункциональной общественно-деловой зоне представлены в таблице 11.5.2.

Таблица 11.5.2

Код вида разрешенного использования	Размер земельного участка (м)				Площадь земельного участка (кв.м)		Минимальный отступ от границ земельного участка (м)	Предельное количество этажей/ предельная высота зданий, строений, сооружений (м)	Максимальный процент застройки в границах земельного участка (%)
	Длина		Ширина		Мин.	Макс.			
	Мин.	Макс.	Мин.	Макс.					
Основные виды разрешенного использования									
3.1.1	НПУ	НПУ	НПУ	НПУ	НПУ	НПУ	НПУ	НПУ	НПУ
3.1.2	НПУ	НПУ	НПУ	НПУ	1000	НПУ	3	НПУ	60
3.2.2	НПУ	НПУ	НПУ	НПУ	1000	НПУ	3	НПУ	60
3.2.3	НПУ	НПУ	НПУ	НПУ	1000	НПУ	3	НПУ	60
3.2.4	НПУ	НПУ	НПУ	НПУ	1000	НПУ	3	НПУ	60
3.3	НПУ	НПУ	НПУ	НПУ	1000	НПУ	3	НПУ	60
3.6.1	НПУ	НПУ	НПУ	НПУ	1000	НПУ	3	НПУ	60
3.8	НПУ	НПУ	НПУ	НПУ	1000	НПУ	3	НПУ	60
4.1	НПУ	НПУ	НПУ	НПУ	1000	НПУ	3	НПУ	60
4.2	НПУ	НПУ	НПУ	НПУ	1000	НПУ	3	НПУ	60
4.3	НПУ	НПУ	НПУ	НПУ	1000	НПУ	3	НПУ	60
4.4	НПУ	НПУ	НПУ	НПУ	1000	НПУ	3	НПУ	60
4.5	НПУ	НПУ	НПУ	НПУ	1000	НПУ	3	НПУ	60
4.6	НПУ	НПУ	НПУ	НПУ	1000	НПУ	3	НПУ	60
4.7	НПУ	НПУ	НПУ	НПУ	1000	НПУ	3	НПУ	60
4.8.1	НПУ	НПУ	НПУ	НПУ	1000	НПУ	3	НПУ	60
4.9	НПУ	НПУ	НПУ	НПУ	1000	НПУ	3	НПУ	60
4.10	НПУ	НПУ	НПУ	НПУ	1000	НПУ	3	НПУ	60
8.3	НПУ	НПУ	НПУ	НПУ	НПУ	НПУ	3	НПУ	60
12.0	НПУ	НПУ	НПУ	НПУ	НПУ	НПУ	НПУ	НПУ	НПУ
3.10.1	НПУ	НПУ	НПУ	НПУ	1000	НПУ	3	НПУ	60
Условно разрешенные виды использования									
4.9.1	НПУ	НПУ	НПУ	НПУ	1000	НПУ	3	НПУ	60

Статья 11.6. Зона специализированной общественной застройки (2.2)

1. Зона специализированной общественной застройки предназначена для размещения объектов религиозного использования.

2. Виды разрешенного использования земельных участков и объектов капитального строительства в зоне специализированной общественной застройки представлены в таблице 11.6.1.

Таблица 11.6.1

Вид разрешенного использования	Наименование вида разрешенного использования	Код вида разрешенного использования
Основные виды разрешенного использования	религиозное использование.	3.7
Условно разрешенные виды использования	не подлежат установлению.	-

Вид разрешенного использования	Наименование вида разрешенного использования	Код вида разрешенного использования
Вспомогательные виды разрешенного использования	не подлежат установлению.	-

3. Предельные размеры земельных участков, в том числе их площадь и предельные параметры разрешенного строительства, реконструкции объектов капитального строительства в зоне специализированной общественной застройки представлены в таблице 11.6.2.

Таблица 11.6.2

Код вида разрешенного использования	Размер земельного участка (м)		Площадь земельного участка (кв.м)		Минимальный отступ от границ земельного участка (м)	Предельное количество этажей/ предельная высота зданий, строений, сооружений (м)	Максимальный процент застройки в границах земельного участка (%)
	Мин.	Макс.	Мин.	Макс.			
Основные виды разрешенного использования							
3.7	НПУ	НПУ	600	НПУ	НПУ	НПУ	60

Статья 11.7. Зона объектов социального назначения (2.3)

1. Зона объектов социального назначения предназначена для размещения объектов образования, научно-исследовательских учреждений, объектов здравоохранения, социального обеспечения, религиозного назначения, лечебно-профилактических и оздоровительных объектов.

2. Виды разрешенного использования земельных участков и объектов капитального строительства в зоне объектов социального назначения представлены в таблице 11.7.1.

Таблица 11.7.1

Вид разрешенного использования	Наименование вида разрешенного использования	Код вида разрешенного использования
Основные виды разрешенного использования	предоставление коммунальных услуг;	3.1.1
	административные здания организаций, обеспечивающих предоставление коммунальных услуг;	3.1.2
	социальное обслуживание;	3.2
	здравоохранение;	3.4
	образование и просвещение;	3.5
	культурное развитие;	3.6
	общественное управление;	3.8
	обеспечение научной деятельности;	3.9
	служебные гаражи;	4.9
	обеспечение спортивно-зрелищных мероприятий;	5.1.1
	обеспечение занятий спортом в помещениях;	5.1.2
	площадки для занятий спортом;	5.1.3
	обеспечение внутреннего правопорядка;	8.3
	историко-культурная деятельность;	9.3

Вид разрешенного использования	Наименование вида разрешенного использования	Код вида разрешенного использования
	магазины;	4.4
	общественное питание;	4.6
	земельные участки (территории) общего пользования.	12.0
Условно разрешенные виды использования	религиозное использование.	3.7
Вспомогательные виды разрешенного использования	предоставление коммунальных услуг;	3.1.1
	площадки для занятий спортом.	5.1.3

3. Предельные размеры земельных участков, в том числе их площадь и предельные параметры разрешенного строительства, реконструкции объектов капитального строительства в зоне объектов социального назначения представлены в таблице 11.7.2.

Таблица 11.7.2

Код вида разрешенного использования	Размер земельного участка (м)				Площадь земельного участка (кв.м)		Минимальный отступ от границ земельного участка (м)	Предельное количество этажей/ предельная высота зданий, строений, сооружений (м)	Максимальный процент застройки в границах земельного участка (%)
	Длина		Ширина		Мин.	Макс.			
	Мин.	Макс.	Мин.	Макс.					
Основные виды разрешенного использования									
3.1.1	НПУ	НПУ	НПУ	НПУ	НПУ	НПУ	НПУ	НПУ	НПУ
3.1.2	НПУ	НПУ	НПУ	НПУ	1000	НПУ	3	НПУ	60
3.2	НПУ	НПУ	НПУ	НПУ	1000	НПУ	3	НПУ	60
3.4	НПУ	НПУ	НПУ	НПУ	1000	НПУ	3	НПУ	60
3.5	НПУ	НПУ	НПУ	НПУ	1000	НПУ	3	НПУ	60
3.6	НПУ	НПУ	НПУ	НПУ	1000	НПУ	3	НПУ	60
3.8	НПУ	НПУ	НПУ	НПУ	1000	НПУ	3	НПУ	60
3.9	НПУ	НПУ	НПУ	НПУ	1000	НПУ	3	НПУ	60
4.9	НПУ	НПУ	НПУ	НПУ	1000	НПУ	3	НПУ	60
5.1.1	НПУ	НПУ	НПУ	НПУ	1000	НПУ	3	НПУ	60
5.1.2	НПУ	НПУ	НПУ	НПУ	1000	НПУ	3	НПУ	60
5.1.3	НПУ	НПУ	НПУ	НПУ	НПУ	НПУ	НПУ	НПУ	НПУ
8.3	НПУ	НПУ	НПУ	НПУ	НПУ	НПУ	3	НПУ	60
9.3	НПУ	НПУ	НПУ	НПУ	НПУ	НПУ	НПУ	НПУ	НПУ
4.4	НПУ	НПУ	НПУ	НПУ	1000	НПУ	3	НПУ	60
4.6	НПУ	НПУ	НПУ	НПУ	1000	НПУ	3	НПУ	60
12.0	НПУ	НПУ	НПУ	НПУ	НПУ	НПУ	НПУ	НПУ	НПУ
Условно разрешенные виды использования									
3.7	НПУ	НПУ	НПУ	НПУ	600	НПУ	3	НПУ	60

Статья 11.8. Производственная зона (3.1)

1. Производственная зона предназначена для размещения производственных, промышленных и складских объектов, деятельность которых связана с воздействием на окружающую среду, для которых необходима

организация санитарно-защитной зоны в соответствии с требованиями технических регламентов.

2. Виды разрешенного использования земельных участков и объектов капитального строительства в производственной зоне представлены в таблице 11.8.1.

Таблица 11.8.1

Вид разрешенного использования	Наименование вида разрешенного использования	Код вида разрешенного использования
Основные виды разрешенного использования	пищевая промышленность;	6.4
	строительная промышленность;	6.6
	энергетика;	6.7
	целлюлозно-бумажная промышленность;	6.11
	научно-производственная деятельность;	6.12
	предоставление коммунальных услуг.	3.1.1
Условно разрешенные виды использования	склад;	6.9
	легкая промышленность;	6.3
	фармацевтическая промышленность;	6.3.1
	нефтехимическая промышленность;	6.5
	объекты дорожного сервиса.	4.9.1
Вспомогательные виды разрешенного использования	не подлежат установлению.	-

3. Предельные размеры земельных участков, в том числе их площадь и предельные параметры разрешенного строительства, реконструкции объектов капитального строительства в производственной зоне представлены в таблице 11.8.2.

Таблица 11.8.2

Код вида разрешенного использования	Размер земельного участка (м)				Площадь земельного участка (кв.м)		Минимальный отступ от границ земельного участка (м)	Предельное количество этажей/ предельная высота зданий, строений, сооружений (м)	Максимальный процент застройки в границах земельного участка (%)
	Длина		Ширина		Мин.	Макс.			
	Мин.	Макс.	Мин.	Макс.					
Основные виды разрешенного использования									
6.4	НПУ	НПУ	НПУ	НПУ	НПУ	НПУ	НПУ	НПУ	НПУ
6.6	НПУ	НПУ	НПУ	НПУ	НПУ	НПУ	НПУ	НПУ	НПУ
6.7	НПУ	НПУ	НПУ	НПУ	НПУ	НПУ	НПУ	НПУ	НПУ
6.11	НПУ	НПУ	НПУ	НПУ	НПУ	НПУ	НПУ	НПУ	НПУ
6.12	НПУ	НПУ	НПУ	НПУ	НПУ	НПУ	НПУ	НПУ	НПУ
3.1.1	НПУ	НПУ	НПУ	НПУ	НПУ	НПУ	НПУ	НПУ	НПУ
Условно разрешенные виды использования									
6.9	НПУ	НПУ	НПУ	НПУ	НПУ	НПУ	НПУ	НПУ	НПУ
6.3	НПУ	НПУ	НПУ	НПУ	НПУ	НПУ	НПУ	НПУ	НПУ
6.3.1	НПУ	НПУ	НПУ	НПУ	НПУ	НПУ	НПУ	НПУ	НПУ
6.5	НПУ	НПУ	НПУ	НПУ	НПУ	НПУ	НПУ	НПУ	НПУ
4.9.1	НПУ	НПУ	НПУ	НПУ	НПУ	НПУ	НПУ	НПУ	НПУ

Статья 11.9. Коммунально-складская зона (3.2)

1. Коммунально-складская зона предназначена для размещения коммунально-складских объектов, деятельность которых связана с воздействием на окружающую среду, для которых необходима организация санитарно-защитной зоны в соответствии с требованиями технических регламентов, а также объектов инженерной инфраструктуры.

2. Виды разрешенного использования земельных участков и объектов капитального строительства в коммунально-складской зоне представлены в таблице 11.9.1.

Таблица 11.9.1

Вид разрешенного использования	Наименование вида разрешенного использования	Код вида разрешенного использования
Основные виды разрешенного использования	предоставление коммунальных услуг;	3.1.1
	склад;	6.9
	складские площадки;	6.9.1
	служебные гаражи;	4.9
	размещение гаражей для собственных нужд.	2.7.2
Условно разрешенные виды использования	автомобильные мойки;	4.9.1.3
	ремонт автомобилей;	4.9.1.4
Вспомогательные виды разрешенного использования	не подлежат установлению.	-

3. Предельные размеры земельных участков, в том числе их площадь и предельные параметры разрешенного строительства, реконструкции объектов капитального строительства в коммунально-складской зоне представлены в таблице в таблице 11.9.2.

Таблица 11.9.2

Код вида разрешенного использования	Размер земельного участка (м)				Площадь земельного участка (кв.м)		Минимальный отступ от границ земельного участка (м)	Предельное количество этажей/ предельная высота зданий, строений, сооружений (м)	Максимальный процент застройки в границах земельного участка (%)
	Длина		Ширина		Мин.	Макс.			
	Мин.	Макс.	Мин.	Макс.					
Основные виды разрешенного использования									
3.1.1	НПУ	НПУ	НПУ	НПУ	НПУ	НПУ	НПУ	НПУ	НПУ
6.9	НПУ	НПУ	НПУ	НПУ	НПУ	НПУ	НПУ	НПУ	НПУ
6.9.1	НПУ	НПУ	НПУ	НПУ	НПУ	НПУ	НПУ	НПУ	НПУ
4.9	НПУ	НПУ	НПУ	НПУ	НПУ	НПУ	НПУ	НПУ	НПУ
2.7.2	НПУ	НПУ	НПУ	НПУ	НПУ	НПУ	НПУ	НПУ	НПУ
Условно разрешенные виды использования									
4.9.1.3	НПУ	НПУ	НПУ	НПУ	НПУ	НПУ	НПУ	НПУ	НПУ
4.9.1.4	НПУ	НПУ	НПУ	НПУ	НПУ	НПУ	НПУ	НПУ	НПУ

Статья 11.10. Зона инженерной инфраструктуры. (3.3)

1. Зона инженерной инфраструктуры предназначена для размещения объектов коммунального обслуживания, связанных с обеспечением энергоснабжения, теплоснабжения, газоснабжения, водоснабжения, водоотведения и очисткой стоков, связи.

2. Виды разрешенного использования земельных участков и объектов капитального строительства в зоне инженерной инфраструктуры представлены в таблице 11.10.1.

Таблица 11.10.1

Вид разрешенного использования	Наименование вида разрешенного использования	Код вида разрешенного использования
Основные виды разрешенного использования	предоставление коммунальных услуг;	3.1.1
	обеспечение деятельности в области гидрометеорологии и смежных с ней областях;	3.9.1
	энергетика;	6.7
	связь;	6.8
	трубопроводный транспорт.	7.5
Условно разрешенные виды использования	не подлежат установлению.	-
Вспомогательные виды разрешенного использования	не подлежат установлению.	-

3. Предельные размеры земельных участков, в том числе их площадь и предельные параметры разрешенного строительства, реконструкции объектов капитального строительства в зоне инженерной инфраструктуры представлены в таблице в таблице 11.10.2.

Таблица 11.10.2

Код вида разрешенного использования	Размер земельного участка (м)		Площадь земельного участка (кв.м)		Минимальный отступ от границ земельного участка (м)	Предельное количество этажей/ предельная высота зданий, строений, сооружений (м)	Максимальный процент застройки в границах земельного участка (%)
	Мин.	Макс.	Мин.	Макс.			
Основные виды разрешенного использования							
3.1.1	НПУ	НПУ	НПУ	НПУ	НПУ	НПУ	НПУ
3.9.1	НПУ	НПУ	НПУ	НПУ	НПУ	НПУ	НПУ
6.7	НПУ	НПУ	НПУ	НПУ	НПУ	НПУ	НПУ
6.8	НПУ	НПУ	НПУ	НПУ	НПУ	НПУ	НПУ
7.5	НПУ	НПУ	НПУ	НПУ	НПУ	НПУ	НПУ

Статья 11.11. Зона транспортной инфраструктуры (3.4)

1. Зона транспортной инфраструктуры предназначена для размещения объектов дорожного сервиса, железнодорожного, автомобильного и

трубопроводного транспорта, улично-дорожной сети населенных пунктов.

2. Виды разрешенного использования земельных участков и объектов капитального строительства в зоне транспортной инфраструктуры представлены в таблице 11.11.1.

Таблица 11.11.1

Вид разрешенного использования	Наименование вида разрешенного использования	Код вида разрешенного использования
Основные виды разрешенного использования	объекты дорожного сервиса;	4.9.1
	стоянка транспортных средств;	4.9.2
	железнодорожный транспорт;	7.1
	автомобильный транспорт;	7.2
	трубопроводный транспорт;	7.5
	улично-дорожная сеть.	12.0.1
Условно разрешенные виды использования	не подлежат установлению.	-
Вспомогательные виды разрешенного использования	не подлежат установлению.	-

3. Предельные размеры земельных участков, в том числе их площадь и предельные параметры разрешенного строительства, реконструкции объектов капитального строительства в зоне транспортной инфраструктуры представлены в таблице 11.11.2.

Таблица 11.11.2

Код вида разрешенного использования	Размер земельного участка (м)		Площадь земельного участка (кв.м)		Минимальный отступ от границ земельного участка (м)	Предельное количество этажей/ предельная высота зданий, строений, сооружений (м)	Максимальный процент застройки в границах земельного участка (%)
	Мин.	Макс.	Мин.	Макс.			
Основные виды разрешенного использования							
4.9.1	НПУ	НПУ	НПУ	НПУ	НПУ	НПУ	НПУ
4.9.2	НПУ	НПУ	НПУ	НПУ	НПУ	НПУ	НПУ
7.1	НПУ	НПУ	НПУ	НПУ	НПУ	НПУ	НПУ
7.2	НПУ	НПУ	НПУ	НПУ	НПУ	НПУ	НПУ
7.5	НПУ	НПУ	НПУ	НПУ	НПУ	НПУ	НПУ
12.0.1	НПУ	НПУ	НПУ	НПУ	НПУ	НПУ	НПУ

Статья 11.12. Зона добычи полезных ископаемых (3.5)

1. Зона добычи полезных ископаемых предназначена для размещения объектов капитального строительства в целях добычи полезных ископаемых, с необходимой организацией санитарно-защитной зоны в соответствии с требованиями технических регламентов.

2. Виды разрешенного использования земельных участков и объектов капитального строительства в зоне добычи полезных ископаемых представлены в таблице 11.12.1.

Таблица 11.12.1

Вид разрешенного использования	Наименование вида разрешенного использования	Код вида разрешенного использования
Основные виды разрешенного использования	производственная деятельность;	6.0
	недропользование.	6.1
Условно разрешенные виды использования	не подлежат установлению.	-
Вспомогательные виды разрешенного использования	не подлежат установлению.	-

3. Предельные размеры земельных участков, в том числе их площадь и предельные параметры разрешенного строительства, реконструкции объектов капитального строительства в зоне добычи полезных ископаемых представлены в таблице 11.12.2.

Таблица 11.12.2

Код вида разрешенного использования	Размер земельного участка (м)		Площадь земельного участка (кв.м)		Минимальный отступ от границ земельного участка (м)	Предельное количество этажей/ предельная высота зданий, строений, сооружений (м)	Максимальный процент застройки в границах земельного участка (%)
	Мин.	Макс.	Мин.	Макс.			
Основные виды разрешенного использования							
6.0	НПУ	НПУ	НПУ	НПУ	НПУ	НПУ	НПУ
6.1	НПУ	НПУ	НПУ	НПУ	НПУ	НПУ	НПУ

Статья 11.13. Зона садоводства, огородничества (4.1)

1. Зона садоводства, огородничества предназначена для ведения садоводства, ведения огородничества, осуществления отдыха и выращивания гражданами для собственных нужд культурных растений.

2. Виды разрешенного использования земельных участков и объектов капитального строительства в зоне садоводства, огородничества представлены в таблице 11.13.1.

Таблица 11.13.1

Вид разрешенного использования	Наименование вида разрешенного использования	Код вида разрешенного использования
Основные виды разрешенного использования	земельные участки общего назначения;	13.0
	ведение огородничества;	13.1
	ведение садоводства.	13.2
Условно разрешенные виды использования	не подлежат установлению.	-
Вспомогательные виды разрешенного использования	не подлежат установлению.	-

3. Предельные размеры земельных участков, в том числе их площадь и

предельные параметры разрешенного строительства, реконструкции объектов капитального строительства в зоне садоводства, огородничества представлены в таблице 11.13.2.

Таблица 11.13.2

Код вида разрешенного использования	Размер земельного участка (м)		Площадь земельного участка (кв.м)		Минимальный отступ от границ земельного участка (м)	Предельное количество этажей/ предельная высота зданий, строений, сооружений (м)	Максимальный процент застройки в границах земельного участка (%)
	Мин.	Макс.	Мин.	Макс.			
Основные виды разрешенного использования							
13.0	НПУ	НПУ	НПУ	НПУ	НПУ	НПУ	НПУ
13.1	НПУ	НПУ	400	1500	НПУ	НПУ	НПУ
13.2	12	100	400	1500	3	3*/20	40
* При определении предельного количества этажей учитываются все надземные этажи, в том числе технические этажи, мансардные, а также цокольный этаж, если верх его перекрытия находится выше средней планировочной отметки земли не менее чем на 2 метра.							

Статья 11.14. Производственная зона сельскохозяйственных предприятий (4.4)

1. Производственная зона сельскохозяйственных предприятий предназначена для размещения объектов сельскохозяйственного назначения, используемых для содержания и разведения сельскохозяйственных животных, производства, хранения и первичной переработки сельскохозяйственной продукции, питомников, для которых необходима организация санитарно-защитной зоны в соответствии с требованиями технических регламентов.

2. Виды разрешенного использования земельных участков и объектов капитального строительства в производственной зоне сельскохозяйственных предприятий представлены в таблице 11.14.1.

Таблица 11.14.1

Вид разрешенного использования	Наименование вида разрешенного использования	Код вида разрешенного использования
Основные виды разрешенного использования	животноводство;	1.7
	хранение и переработка сельскохозяйственной продукции;	1.15
	питомники;	1.17
	обеспечение сельскохозяйственного производства.	1.18
Условно разрешенные виды использования	выращивание зерновых и иных сельскохозяйственных культур;	1.2
	овощеводство;	1.3
	выращивание тонизирующих, лекарственных, цветочных культур;	1.4
	садоводство;	1.5
	выращивание льна и конопли;	1.6
	пчеловодство;	1.12

Вид разрешенного использования	Наименование вида разрешенного использования	Код вида разрешенного использования
	рыбоводство;	1.13
	научное обеспечение сельского хозяйства.	1.14
Вспомогательные виды разрешенного использования	не подлежат установлению.	-

3. Предельные размеры земельных участков, в том числе их площадь и предельные параметры разрешенного строительства, реконструкции объектов капитального строительства в производственной зоне сельскохозяйственных предприятий представлены в таблице 11.14.2.

Таблица 11.14.2

Код вида разрешенного использования	Размер земельного участка (м)		Площадь земельного участка (кв.м)		Минимальный отступ от границ земельного участка (м)	Предельное количество этажей/ предельная высота зданий, строений, сооружений (м)	Максимальный процент застройки в границах земельного участка (%)
	Мин.	Макс.	Мин.	Макс.			
Основные виды разрешенного использования							
1.7	НПУ	НПУ	НПУ	НПУ	НПУ	НПУ	НПУ
1.15	НПУ	НПУ	НПУ	НПУ	НПУ	НПУ	НПУ
1.17	НПУ	НПУ	НПУ	НПУ	НПУ	НПУ	НПУ
1.18	НПУ	НПУ	НПУ	НПУ	НПУ	НПУ	НПУ
Условно разрешенные виды использования							
1.2	НПУ	НПУ	НПУ	НПУ	НПУ	НПУ	НПУ
1.3	НПУ	НПУ	НПУ	НПУ	НПУ	НПУ	НПУ
1.4	НПУ	НПУ	НПУ	НПУ	НПУ	НПУ	НПУ
1.5	НПУ	НПУ	НПУ	НПУ	НПУ	НПУ	НПУ
1.6	НПУ	НПУ	НПУ	НПУ	НПУ	НПУ	НПУ
1.12	НПУ	НПУ	НПУ	НПУ	НПУ	НПУ	НПУ
1.13	НПУ	НПУ	НПУ	НПУ	НПУ	НПУ	НПУ
1.14	НПУ	НПУ	НПУ	НПУ	НПУ	НПУ	НПУ

Статья 11.15. Иная зона сельскохозяйственного назначения (4.5)

1. Иная зона сельскохозяйственного назначения предназначена для выращивания сельскохозяйственных культур, размещения объектов сельскохозяйственного назначения, используемых для хранения и первичной переработки сельскохозяйственной продукции, сенокошения, выпаса сельскохозяйственных животных в границах населенных пунктов.

2. Виды разрешенного использования земельных участков и объектов капитального строительства в иной зоне сельскохозяйственного назначения представлены в таблице 11.15.1.

Таблица 11.15.1

Вид разрешенного использования	Наименование вида разрешенного использования	Код вида разрешенного использования
Основные виды разрешенного использования	растениеводство;	1.1
	хранение и переработка сельскохозяйственной продукции;	1.15
	сенокошение;	1.19
	выпас сельскохозяйственных животных.	1.20
Условно разрешенные виды использования	не подлежат установлению.	-
Вспомогательные виды разрешенного использования	не подлежат установлению.	-

3. Предельные размеры земельных участков, в том числе их площадь и предельные параметры разрешенного строительства, реконструкции объектов капитального строительства в иной зоне сельскохозяйственного назначения представлены в таблице 11.15.2.

Таблица 11.15.2

Код вида разрешенного использования	Размер земельного участка (м)		Площадь земельного участка (кв.м)		Минимальный отступ от границ земельного участка (м)	Предельное количество этажей/ предельная высота зданий, строений, сооружений (м)	Максимальный процент застройки в границах земельного участка (%)
	Мин.	Макс.	Мин.	Макс.			
Основные виды разрешенного использования							
1.1	НПУ	НПУ	НПУ	НПУ	НПУ	НПУ	НПУ
1.15	НПУ	НПУ	НПУ	НПУ	НПУ	НПУ	НПУ
1.19	НПУ	НПУ	НПУ	НПУ	НПУ	НПУ	НПУ
1.20	НПУ	НПУ	НПУ	НПУ	НПУ	НПУ	НПУ

Статья 11.16. Зона озелененных территорий общего пользования (лесопарки, парки, сады, скверы, бульвары, городские леса) (5.1)

1. Зона озелененных территорий общего пользования (лесопарки, парки, сады, скверы, бульвары, городские леса) предназначена для сохранения зеленых насаждений, размещения парков, скверов, бульваров, спортивных площадок.

2. Виды разрешенного использования земельных участков и объектов капитального строительства в зоне озелененных территорий общего пользования (лесопарки, парки, сады, скверы, бульвары, городские леса) представлены в таблице 11.16.1.

Таблица 11.16.1

Вид разрешенного использования	Наименование вида разрешенного использования	Код вида разрешенного использования
Основные виды разрешенного использования	парки культуры и отдыха;	3.6.2
	обеспечение занятий спортом в помещениях;	5.1.2
	площадки для занятий спортом;	5.1.3

Вид разрешенного использования	Наименование вида разрешенного использования	Код вида разрешенного использования
	оборудованные площадки для занятий спортом;	5.1.4
	земельные участки (территории) общего пользования.	12.0
Условно разрешенные виды использования	не подлежат установлению.	-
Вспомогательные виды разрешенного использования	не подлежат установлению.	-

3. Предельные размеры земельных участков, в том числе их площадь и предельные параметры разрешенного строительства, реконструкции объектов капитального строительства в зоне озелененных территорий общего пользования (лесопарки, парки, сады, скверы, бульвары, городские леса) представлены в таблице 11.16.2.

Таблица 11.16.2

Код вида разрешенного использования	Размер земельного участка (м)				Площадь земельного участка (кв.м)		Минимальный отступ от границ земельного участка (м)	Предельное количество этажей/ предельная высота зданий, строений, сооружений (м)	Максимальный процент застройки в границах земельного участка (%)
	Длина		Ширина		Мин.	Макс.			
	Мин.	Макс.	Мин.	Макс.					
Основные виды разрешенного использования									
3.6.2	НПУ	НПУ	НПУ	НПУ	НПУ	НПУ	НПУ	НПУ	НПУ
5.1.2	НПУ	НПУ	НПУ	НПУ	НПУ	НПУ	НПУ	НПУ	НПУ
5.1.3	НПУ	НПУ	НПУ	НПУ	НПУ	НПУ	НПУ	НПУ	НПУ
5.1.4	НПУ	НПУ	НПУ	НПУ	НПУ	НПУ	НПУ	НПУ	НПУ
12.0	НПУ	НПУ	НПУ	НПУ	НПУ	НПУ	НПУ	НПУ	НПУ

Статья 11.17. Зона озелененных территорий специального назначения (5.6)

1. Зона озелененных территорий специального назначения предназначена для формирования озелененных участков, выполняющих санитарно-защитные функции.

2. Виды разрешенного использования земельных участков и объектов капитального строительства в зоне озелененных территорий специального назначения представлены в таблице 11.17.1.

Таблица 11.17.1

Вид разрешенного использования	Наименование вида разрешенного использования	Код вида разрешенного использования
Основные виды разрешенного использования	земельные участки (территории) общего пользования.	12.0
Условно разрешенные виды использования	не подлежат установлению.	-

Вид разрешенного использования	Наименование вида разрешенного использования	Код вида разрешенного использования
Вспомогательные виды разрешенного использования	не подлежат установлению.	-

3. Предельные размеры земельных участков, в том числе их площадь и предельные параметры разрешенного строительства, реконструкции объектов капитального строительства в зоне озелененных территорий специального назначения представлены в таблице 11.17.2.

Таблица 11.17.2

Код вида разрешенного использования	Размер земельного участка (м)		Площадь земельного участка (кв.м)		Минимальный отступ от границ земельного участка (м)	Предельное количество этажей/ предельная высота зданий, строений, сооружений (м)	Максимальный процент застройки в границах земельного участка (%)
	Мин.	Макс.	Мин.	Макс.			
Основные виды разрешенного использования							
12.0	НПУ	НПУ	НПУ	НПУ	НПУ	НПУ	НПУ

Статья 11.18. Зона кладбищ (6.1)

1. Зона кладбищ предназначена для размещения кладбищ, крематориев, мест захоронения, соответствующих культовых зданий и сооружений, для которых необходима организация санитарно-защитной зоны в соответствии с требованиями технических регламентов.

2. Виды разрешенного использования земельных участков и объектов капитального строительства в зоне кладбищ представлены в таблице 11.18.1.

Таблица 11.18.1

Вид разрешенного использования	Наименование вида разрешенного использования	Код вида разрешенного использования
Основные виды разрешенного использования	ритуальная деятельность.	12.1
Условно разрешенные виды использования	не подлежат установлению.	-
Вспомогательные виды разрешенного использования	не подлежат установлению.	-

3. Предельные размеры земельных участков, в том числе их площадь и предельные параметры разрешенного строительства, реконструкции объектов капитального строительства в зоне кладбищ представлены в таблице 11.18.2.

Таблица 11.18.2

Код вида разрешенного использования	Размер земельного участка (м)		Площадь земельного участка (кв.м)		Минимальный отступ от границ земельного участка (м)	Предельное количество этажей/ предельная высота зданий, строений, сооружений (м)	Максимальный процент застройки в границах земельного участка (%)
	Мин.	Макс.	Мин.	Макс.			
Основные виды разрешенного использования							
12.1	НПУ	НПУ	НПУ	100000	НПУ	НПУ	НПУ

Статья 11.19. Зона режимных территорий (6.2)

1. Зона режимных территорий предназначена для размещения объектов обороны и безопасности, а также объектов связанных с объектами расположенными в зоне режимных территорий, либо с обслуживанием таких объектов.

2. Виды разрешенного использования земельных участков и объектов капитального строительства в зоне режимных территорий представлены в таблице 11.19.1.

Таблица 11.19.1

Вид разрешенного использования	Наименование вида разрешенного использования	Код вида разрешенного использования
Основные виды разрешенного использования	обеспечение обороны и безопасности;	8.0
	обеспечение вооруженных сил.	8.1
Условно разрешенные виды использования	не подлежат установлению.	-
Вспомогательные виды разрешенного использования	не подлежат установлению.	-

3. Предельные размеры земельных участков, в том числе их площадь и предельные параметры разрешенного строительства, реконструкции объектов капитального строительства в зоне режимных территорий представлены в таблице 11.19.2.

Таблица 11.19.2

Код вида разрешенного использования	Размер земельного участка (м)				Площадь земельного участка (кв.м)		Минимальный отступ от границ земельного участка (м)	Предельное количество этажей/ предельная высота зданий, строений, сооружений (м)	Максимальный процент застройки в границах земельного участка (%)
	Длина		Ширина		Мин.	Макс.			
	Мин.	Макс.	Мин.	Макс.					
Основные виды разрешенного использования									
8.0	НПУ	НПУ	НПУ	НПУ	НПУ	НПУ	НПУ	НПУ	НПУ
8.1	НПУ	НПУ	НПУ	НПУ	НПУ	НПУ	НПУ	НПУ	НПУ

Статья 11.20. Зона складирования и захоронения отходов (6.3)

1. Зона складирования и захоронения отходов предназначена для размещения полигонов твердых бытовых отходов и отходов производственной деятельности.

2. Виды разрешенного использования земельных участков и объектов капитального строительства в зоне складирования и захоронения отходов представлены в таблице 11.20.1.

Таблица 11.20.1

Вид разрешенного использования	Наименование вида разрешенного использования	Код вида разрешенного использования
Основные виды разрешенного использования	специальная деятельность.	12.2
Условно разрешенные виды использования	не подлежат установлению.	-
Вспомогательные виды разрешенного использования	не подлежат установлению.	-

3. Предельные размеры земельных участков, в том числе их площадь и предельные параметры разрешенного строительства, реконструкции объектов капитального строительства в зоне складирования и захоронения отходов представлены в таблице 11.20.2.

Таблица 11.20.2

Код вида разрешенного использования	Размер земельного участка (м)				Площадь земельного участка (кв.м)		Минимальный отступ от границ земельного участка (м)	Предельное количество этажей/ предельная высота зданий, строений, сооружений (м)	Максимальный процент застройки в границах земельного участка (%)
	Длина		Ширина		Мин.	Макс.			
	Мин.	Макс.	Мин.	Макс.					
Основные виды разрешенного использования									
12.2	НПУ	НПУ	НПУ	НПУ	НПУ	НПУ	НПУ	НПУ	НПУ

Статья 12. Земли, для которых градостроительные регламенты не устанавливаются

1. В соответствии с Градостроительным кодексом Российской Федерации на карте градостроительного зонирования муниципального образования – Ряжский муниципальный округ Рязанской области применительно к территориям города Ряжск с прилегающей территорией, Алешинского и Журавинского сельских округов Ряжского района Рязанской области выделены земли, для которых градостроительные регламенты не устанавливаются, представленные в таблице 12.1.

Таблица 12.1

Обозначение земель	Наименование земель
	Земли лесного фонда
	Земли сельскохозяйственных угодий

2. Согласно части 6 статьи 36 Градостроительного кодекса Российской Федерации градостроительные регламенты не устанавливаются для земель лесного фонда, сельскохозяйственных угодий в составе земель сельскохозяйственного назначения .

3. Использование земельных участков, для которых градостроительные регламенты не устанавливаются, определяются федеральными, региональными органами исполнительной власти или уполномоченными органами местного самоуправления в соответствии с федеральными законами.

Статья 13. Требования к архитектурно-градостроительному облику объектов капитального строительства

На территории муниципального образования – Ряжский муниципальный округ Рязанской области применительно к территориям города Ряжск с прилегающей территорией, Алешинского и Журавинского сельских округов Ряжского района Рязанской области не предусмотрены требования к архитектурно-градостроительному облику объектов капитального строительства. В связи с этим требования к архитектурно-градостроительному облику объектов капитального строительства в соответствии с пунктом 2.1 части 6 статьи 30 Градостроительного кодекса Российской Федерации не устанавливаются.

Статья 14. Расчетные показатели минимально допустимого уровня обеспеченности территории объектами коммунальной, транспортной, социальной инфраструктур и расчетные показатели максимально допустимого уровня территориальной доступности указанных объектов для населения

На территории муниципального образования – Ряжский муниципальный округ Рязанской области применительно к территориям города Ряжск с прилегающей территорией, Алешинского и Журавинского сельских округов Ряжского района Рязанской области не предусмотрено осуществление деятельности по комплексному развитию территории. В связи с этим расчетные показатели минимально допустимого уровня обеспеченности территории объектами коммунальной, транспортной, социальной инфраструктур и расчетные показатели максимально допустимого уровня территориальной доступности указанных объектов для населения в соответствии с пунктом 4 части 6 статьи 30 Градостроительного кодекса Российской Федерации не устанавливаются.

Статья 15. Зоны с особыми условиями использования территории

1. В соответствии со статьей 1 Градостроительного кодекса Российской Федерации, к зонам с особыми условиями использования территорий относятся: охранные, санитарно-защитные зоны, зоны охраны объектов культурного наследия (памятников истории и культуры) народов Российской Федерации (далее - объекты культурного наследия), защитные зоны объектов культурного наследия, водоохранные зоны, зоны затопления, подтопления, зоны санитарной охраны источников питьевого и хозяйственно-бытового водоснабжения, зоны охраняемых объектов, приаэродромная территория, иные зоны, устанавливаемые в соответствии с законодательством Российской Федерации.

2. В составе графических материалов правил землепользования и застройки отображены границы зон с особыми условиями использования территорий (далее – ЗОУИТ), на основании сведений, содержащихся в Едином государственном реестре недвижимости (далее – ЕГРН), а также ЗОУИТ, сведения о которых отсутствуют в ЕГРН, но которые были установлены, в порядке, предусмотренном частью 8 статьи 26 Федерального закона от 03.08.2018 № 342-ФЗ «О внесении изменений в Градостроительный кодекс Российской Федерации и отдельные законодательные акты Российской Федерации». На территории муниципального образования – Ряжский муниципальный округ Рязанской области применительно к территориям города Ряжск с прилегающей территорией, Алешинского и Журавинского сельских округов Ряжского района Рязанской области могут быть установлены и действовать иные зоны с особыми условиями использования территорий, не отображенные в графических материалах правил землепользования и застройки.

3. Границы зон с особыми условиями использования территорий, границы территорий объектов культурного наследия, устанавливаемые в соответствии с законодательством Российской Федерации, могут не совпадать с границами территориальных зон.

4. Ограничения использования земельных участков и объектов капитального строительства на территории ЗОУИТ определяется в соответствии с законодательством Российской Федерации.

Статья 15.1. Санитарно-защитные зоны предприятий, сооружений и иных объектов

1. Санитарно-защитная зона – специальная территория с особым режимом использования, которая устанавливается вокруг объектов и производств, являющихся источниками воздействия на среду обитания и здоровья человека, размер которой обеспечивает уменьшение воздействия загрязнения на атмосферный воздух (химического, биологического, физического) до значений, установленных гигиеническими нормативами.

2. Ширина санитарно-защитной зоны устанавливается с учетом санитарной классификации, результатов расчетов ожидаемого загрязнения атмосферного воздуха, уровней физических воздействий и натуральных исследований для

действующих предприятий.

3. Ограничения использования земельных участков и объектов капитального строительства на территории санитарно-защитных зон определяется в соответствии с законодательством Российской Федерации.

Статья 15.2. Водоохранные зоны, прибрежные защитные полосы, береговые полосы водных объектов

1. Водоохранными зонами являются территории, которые примыкают к береговой линии морей, рек, ручьев, каналов, озер, водохранилищ и на которых устанавливается специальный режим осуществления хозяйственной и иной деятельности в целях предотвращения загрязнения, засорения, заиления указанных водных объектов и истощения их вод, а также сохранения среды обитания водных биологических ресурсов и других объектов животного и растительного мира.

2. В границах водоохранных зон устанавливаются прибрежные защитные полосы, на территории которых вводятся дополнительные ограничения хозяйственной и иной деятельности.

3. Береговая полоса - это полоса земли предназначенная для общего пользования вдоль береговой линии (границы водного объекта) водного объекта общего пользования.

4. Ограничения использования земельных участков и объектов капитального строительства на территории водоохранных зон, прибрежных защитных и береговых полос водных объектов определяются Водным кодексом Российской Федерации.

Статья 15.3. Охранные зоны инженерных коммуникаций, сооружений

1. Охранные зоны инженерных коммуникаций, сооружений предназначены для обеспечения безопасной эксплуатации существующих и вновь строящихся инженерных коммуникаций, сооружений и устанавливаются в соответствии с законодательством Российской Федерации.

2. Ограничения использования земельных участков и объектов капитального строительства на территории охранных зон инженерных коммуникаций, сооружений определяются в соответствии с законодательством Российской Федерации.

Статья 15.4. Зона минимальных расстояний до магистральных или промышленных трубопроводов

1. Зона минимальных расстояний до магистральных или промышленных трубопроводов - это минимальное расстояние до оси соответствующего трубопровода, ближе которого не допускается размещать объекты капитального строительства различного назначения.

2. Ограничения использования земельных участков и объектов капитального строительства на территории зон минимальных расстояний магистральных или промышленных трубопроводов определяются в соответствии с законодательством Российской Федерации.

Статья 15.5. Придорожные полосы автомобильных дорог

В целях повышения безопасности дорожного движения и улучшения эксплуатации федеральных автомобильных дорог общего пользования устанавливаются придорожные полосы согласно Указу президента Российской Федерации от 27.06.1998 № 727 «О придорожных полосах федеральных автомобильных дорог общего пользования».

1. Придорожные полосы автомобильной дороги – это территории, которые прилегают с обеих сторон к полосе отвода автомобильной дороги и в границах которых устанавливается особый режим использования земельных участков в целях обеспечения требований безопасности дорожного движения, а также нормальных условий реконструкции, капитального ремонта, ремонта, содержания автомобильной дороги, ее сохранности с учетом перспектив развития автомобильной дороги.

2. Ограничения использования земельных участков и объектов капитального строительства на территории придорожных полос определяются в соответствии с законодательством Российской Федерации.

Статья 15.6. Охранная зона стационарных пунктов наблюдений за состоянием окружающей природной среды, ее загрязнением

1. Стационарный пункт наблюдений за состоянием окружающей природной среды, ее загрязнением - комплекс, включающий в себя земельный участок или часть акватории с установленными на них приборами и оборудованием, предназначенными для определения характеристик окружающей природной среды, ее загрязнения. К стационарным пунктам наблюдений относят также специально отведенный земельный участок или выделенную часть акватории без установленных на них приборов и оборудования, где проводятся регулярные определения характеристик окружающей природной среды, ее загрязнения по отдельным видам наблюдений.

2. В целях получения достоверной информации о состоянии и загрязнении окружающей природной среды, вокруг стационарных пунктов наблюдений устанавливается охранная зона в виде участка земли и/или части акватории, ограниченная замкнутой линией, отстоящей от границ территории пункта наблюдений.

3. В пределах охранных зон стационарных пунктов наблюдений устанавливаются ограничения на хозяйственную деятельность в соответствии с законодательством Российской Федерации.

Статья 15.7. Зоны санитарной охраны источников питьевого и хозяйственно-бытового водоснабжения

1. Зона санитарной охраны источника водоснабжения – специально выделенная территория вокруг источника водоснабжения, на которой должен соблюдаться специальный режим с целью охраны источника водоснабжения и окружающей территории от загрязнения.

2. Зона санитарной охраны источника водоснабжения организуется в составе трех поясов в соответствии с СанПиН 2.1.4.1110-02 «Зоны санитарной охраны источников водоснабжения и водопроводов питьевого назначения», каждый из которых предусматривает особый режим хозяйственной деятельности:

- первый пояс (зона строгого режима), включающий территорию расположения водозабора, предназначен для защиты места водозабора от случайного или умышленного загрязнения и повреждения;
- второй пояс (пояс охраны от бактериологического загрязнения) включает территорию, предназначенную для предупреждения загрязнения от микробных (бактериологических) загрязнений;
- третий пояс (пояс охраны от химического загрязнения) включает территорию, предназначенную для предупреждения загрязнения воды источника водоснабжения от химического загрязнения.

3. Ограничения использования земельных участков и объектов капитального строительства на территории зоны санитарной охраны источника водоснабжения определяются в соответствии с законодательством Российской Федерации.

Статья 15.8. Зоны затопления и подтопления

На территории муниципального образования – Ряжский муниципальный округ Рязанской области применительно к территориям города Ряжск с прилегающей территорией, Алешинского и Журавинского сельских округов Ряжского района Рязанской области располагаются следующие зоны затопления и подтопления, представленные в таблице 15.8.1.

Таблица 15.8.1

Наименование:	Зона затопления территории г. Ряжск Ряжского района Рязанской области по реке Хупта при максимальных уровнях воды 1-процентной обеспеченности (повторяемость 1 раз в 100 лет)
Реестровый номер	62:14-6.651
Ограничение:	Ограничения в использовании согласно ст. 67.1 «Предотвращение негативного воздействия вод и ликвидация его последствий», п. 6 Водного кодекса РФ от 03.06.2006 г. №74-ФЗ 6. В границах зон затопления, подтопления, в соответствии с законодательством Российской Федерации о градостроительной деятельности отнесенных к зонам с особыми условиями использования территорий, запрещаются: 1) размещение новых населенных пунктов и строительство объектов

	капитального строительства без обеспечения инженерной защиты таких населенных пунктов и объектов от затопления, подтопления; 2) использование сточных вод в целях регулирования плодородия почв; 3) размещение кладбищ, скотомогильников, объектов размещения отходов производства и потребления, химических, взрывчатых, токсичных, отравляющих и ядовитых веществ, пунктов хранения и захоронения радиоактивных отходов; 4) осуществление авиационных мер по борьбе с вредными организмами.

Наименование:	Территория слабого подтопления, прилегающая к зоне затопления поверхностными водами при максимальном паводке 1% обеспеченности г. Ряжск Ряжского района Рязанской области по реке Хупта
Реестровый номер	62:14-6.655
Ограничение:	Ограничения в использовании согласно ст. 67.1 «Предотвращение негативного воздействия вод и ликвидация его последствий», п. 6 Водного кодекса РФ от 03.06.2006 г. №74-ФЗ 6. В границах зон затопления, подтопления, в соответствии с законодательством Российской Федерации о градостроительной деятельности отнесенных к зонам с особыми условиями использования территорий, запрещаются: 1) размещение новых населенных пунктов и строительство объектов капитального строительства без обеспечения инженерной защиты таких населенных пунктов и объектов от затопления, подтопления; 2) использование сточных вод в целях регулирования плодородия почв; 3) размещение кладбищ, скотомогильников, объектов размещения отходов производства и потребления, химических, взрывчатых, токсичных, отравляющих и ядовитых веществ, пунктов хранения и захоронения радиоактивных отходов; 4) осуществление авиационных мер по борьбе с вредными организмами.

Наименование:	Территория умеренного подтопления, прилегающая к зоне затопления поверхностными водами при максимальном паводке 1% обеспеченности г. Ряжск Ряжского района Рязанской области по реке Хупта
Реестровый номер	62:14-6.656
Ограничение:	Ограничения в использовании согласно ст. 67.1 «Предотвращение негативного воздействия вод и ликвидация его последствий», п. 6 Водного кодекса РФ от 03.06.2006 г. №74-ФЗ 6. В границах зон затопления, подтопления, в соответствии с законодательством Российской Федерации о градостроительной деятельности отнесенных к зонам с особыми условиями использования территорий, запрещаются: 1) размещение новых населенных пунктов и строительство объектов капитального строительства без обеспечения инженерной защиты таких населенных пунктов и объектов от затопления, подтопления; 2) использование сточных вод в целях регулирования плодородия почв; 3) размещение кладбищ, скотомогильников, объектов размещения

	отходов производства и потребления, химических, взрывчатых, токсичных, отравляющих и ядовитых веществ, пунктов хранения и захоронения радиоактивных отходов; 4) осуществление авиационных мер по борьбе с вредными организмами.

Статья 15.9. Особо охраняемые природные территории

1. Согласно Федерального закона от 14.03.1995 № 33-ФЗ «Об особо охраняемых природных территориях» особо охраняемые природные территории (далее – ООПТ) - участки земли, водной поверхности и воздушного пространства над ними, где располагаются природные комплексы и объекты, которые имеют особое природоохранное, научное, культурное, эстетическое, рекреационное и оздоровительное значение, которые изъяты решениями органов государственной власти полностью или частично из хозяйственного использования и для которых установлен режим особой охраны.

2. На территории муниципального образования – Ряжский муниципальный округ Рязанской области применительно к территориям города Ряжск с прилегающей территорией, Алешинского и Журавинского сельских округов Ряжского района Рязанской области расположена особо охраняемая природная территория Рязанской области - Государственный природный заказник областного значения «Ряжская пойма Рановы» (реестровый номер 62:14-6.39).

Государственный природный заказник областного значения «Ряжская пойма Рановы» образован Постановлением Администрации Рязанской области от 10.01.2003 № 5 «О развитии системы особо охраняемых природных территорий Рязанской области». Ограничения использования объектов недвижимости, ограничения прав на земельные участки, расположенные в границах резервирования земель памятника природы установлены Постановлением Правительства Рязанской области №160 от 06.06.2012г. «Об утверждении положений о Государственных природных заказниках областного значения».

Статья 16. Объекты культурного наследия

1. На территории муниципального образования – Ряжский муниципальный округ Рязанской области применительно к территориям города Ряжск с прилегающей территорией, Алешинского и Журавинского сельских округов Ряжского района Рязанской области отсутствуют исторические поселения федерального значения и исторические поселения регионального значения.

2. Согласно данным, предоставленным государственной инспекцией по охране объектов культурного наследия Рязанской области, в настоящее время на территории города Ряжск находятся: 5 выявленных объектов культурного наследия (памятники архитектуры) и 5 выявленных объектов археологического наследия. На территории Алешинского сельского округа находятся: 7 объектов культурного наследия федерального значения (памятники архитектуры), 2

выявленных объекта культурного наследия (памятник архитектуры), 10 выявленных объектов археологического наследия. На территории Журавинского сельского округа находятся: 4 выявленных объекта культурного наследия (памятник архитектуры), 39 выявленных объектов археологического наследия.

Перечень объектов культурного наследия Рязанской области, расположенных на территории муниципального образования – Ряжский муниципальный округ Рязанской области применительно к территориям города Ряжск с прилегающей территорией, Алешинского и Журавинского сельских округов Ряжского района Рязанской области, указан в таблицах:

Перечень объектов культурного наследия федерального значения (памятники архитектуры).

№ п/п	Наименование объекта	Местонахождение	Реквизиты и наименование нормативного акта о постановке объекта культурного наследия на государственную охрану
1	«Усадьба Кикиных», XVIII-XIX вв. (далее – ансамбль)	с. Большая Алешня	Постановление СМ РСФСР от 04.12.1974 № 624
2	«Дом», XVIII в., входящий в состав объекта культурного наследия федерального значения «Усадьба Кикиных», XVIII – XIX вв.	с. Большая Алешня, ул. Новая, д. 5	*-*
3	«Дом», XVIII в., входящий в состав объекта культурного наследия федерального значения «Усадьба Кикиных», XVIII – XIX вв.	с. Большая Алешня, ул. Новая, д. 6	*-*
4	«Церковь Рождества Богородицы», 1805 г., входящего в состав объекта культурного наследия федерального значения «Усадьба Кикиных», XVIII–XIX вв.	с. Большая Алешня, ул. Гагарина, д. 2а	*-*
5	«Угловая башня», XIX в., входящий в состав объекта культурного наследия федерального значения «Усадьба Кикиных», XVIII – XIX вв.	с. Большая Алешня, ул. Новая	*-*
6	«Ворота», XIX вв., входящий в состав объекта культурного наследия федерального значения «Усадьба Кикиных»,	с. Большая Алешня, ул. Новая	*-*

№ п/п	Наименование объекта	Местонахождение	Реквизиты и наименование нормативного акта о постановке объекта культурного наследия на государственную охрану
	XVIII – XIX вв.		
7	«Парк», начало XIX в., входящий в состав объекта культурного наследия федерального значения «Усадьба Кикиных», XVIII – XIX вв.	с. Большая Алешня, ул. Новая	*-*

Границы территории ансамбля утверждены приказом Инспекции от 16.12.2019 № 146.

В соответствии со статьей 5.1 Федерального закона от 25.06.2002 № 73-ФЗ «Об объектах культурного наследия (памятниках истории и культуры) народов Российской Федерации» (далее – Федеральный закон) в границах территории объекта культурного наследия запрещается строительство объектов капитального строительства и увеличение объемно-пространственных характеристик существующих на территории памятника или ансамбля объектов капитального строительства; проведение земляных, строительных, мелиоративных и иных работ, за исключением работ по сохранению объекта культурного наследия или его отдельных элементов, сохранению историко-градостроительной или природной среды объекта культурного наследия, работ по капитальному ремонту общего имущества в многоквартирных домах, являющихся объектами культурного наследия, включенными в единый государственный реестр объектов культурного наследия (памятников истории и культуры) народов Российской Федерации, или выявленными объектами культурного наследия, работ по капитальному ремонту общего имущества в многоквартирных домах, расположенных на территориях объектов культурного наследия и не являющихся объектами культурного наследия.

Согласно ст. 34.1 Федерального закона, защитными зонами объектов культурного наследия являются территории, которые прилегают к включенным в реестр памятникам и ансамблям (за исключением объектов археологического наследия, некрополей, захоронений, расположенных в границах некрополей, произведений монументального искусства, а также памятников и ансамблей, расположенных в границах достопримечательного места) и в границах которых в целях обеспечения сохранности объектов культурного наследия и композиционно-видовых связей (панорам) запрещаются строительство объектов капитального строительства и их реконструкция, связанная с изменением их параметров (высоты, количества этажей, площади), за исключением строительства и реконструкции линейных объектов.

Границы защитной зоны объекта культурного наследия устанавливаются:

- для ансамбля, расположенного в границах населенного пункта, на расстоянии 150 метров от внешних границ территории ансамбля;

- для ансамбля, расположенного вне границ населенного пункта, на расстоянии 250 метров от внешних границ территории ансамбля.

Перечень выявленных объектов культурного наследия
(памятники архитектуры).

№ п/п	Наименование объекта	Местонахождение	Реквизиты и наименование нормативного акта о постановке объекта культурного наследия на государственную охрану
1	Христорождественская церковь, 1822 г.	г. Ряжск, ул. Покровская	Приказ комитета по культуре и туризму Рязанской области от 26.10.2010 № 604
2	Успенская церковь, 1793 г.	г. Ряжск, ул. Владимировка	*-*
3	Здание вокзала железнодорожной станции Ряжск, где в 1875-77 гг. работал ученый-селекционер Мичурин Иван Владимирович	г. Ряжск, ст. Ряжск-I ул. Вокзальная, 27	*-*
4	Здание школы 2-ой ступени, в которой учились и окончили писатель Макаров Иван Иванович (1900-1940 гг.), ученый специалист по радиотехнике Соколов Иван Тимофеевич (1900-1950 гг.), советский певец Окаёмов Александр Иванович (1905-1943 гг.)	г. Ряжск, ул. Красная, 18	*-*
5	Дом, в котором родился и жил до 1922 г. советский певец Окаёмов Александр Иванович (1905-1943 гг.)	г. Ряжск, ул. Окаёмова, 2	*-*
6	Церковь Александра Невского, 1910 г.	с. Ратманово	Приказ комитета по культуре и туризму Рязанской области от 14.04.2011 № 269
7	Церковь Казанская, 1820 г.	с. Большое Самарино	*-*
8	Дмитриевская церковь, 1912 г.	с. Куровщина	*-*
9	Никольская церковь, 1912 г.	с. Журавинка	*-*
10	Константиновская церковь, 1864-1868 гг.	с. Нагорное	*-*
11	Смоленская церковь, XIX в.	с. Салтыки	*-*

Перечень выявленных объектов археологического наследия.

№ п/п	Наименование объекта	Местонахождение	Реквизиты и наименование нормативного акта о постановке объекта археологического наследия на государственную охрану
1	Ряжск I поселение	г. Ряжск, на левом берегу ручья Малинового	Приказ комитета по культуре и туризму Рязанской области от 14.04.2011 № 269
2	Ряжск II поселение	г. Ряжск, на берегу ручья Малинового	*-*
3	Ряжск III поселение	г. Ряжск, на правом берегу ручья Малинового	*-*
4	Ряжск IV поселение	г. Ряжск, на левом берегу р. Хупта	*-*
5	Ряжск 5 селище	г. Ряжск, ул. Красная	*-*
6	Малая Алешня I селище	0,8 км к В от д. Малая Алешня, на правом берегу р. Малая Алешня	*-*
7	Малая Алешня II селище	восточная часть д. Малая Алешня	*-*
8	Большая Алешня I селище	В с. Большая Алешня, на правом берегу р. Алешня, в 250 м к СВ от автомобильного моста	*-*
9	Большая Алешня II селище	в средней части с. Большая Алешня, в 250 м к ЮВ от автомобильного моста	*-*
10	Введеновка I селище	50 м к СЗ от с. Введеновка, на левом берегу р. Малая Хупта	*-*
11	Введеновка II селище	СВ часть с. Введеновка, на правом берегу р. Малая Хупта	*-*
12	Аленка I селище	1,5 км к ЮЗ от с. Шерметьево, на левом берегу ручья Аленка	*-*

13	Шереметьево селище	центральная часть с. Шереметьево, на левом берегу ручья Аленка	*-*
14	Кисилевка I селище	на З окраине д. Киселевка, на правом берегу р. Хупта	*-*
15	Марьино I поселение	0,5 км к В от Ю окраины д. Марьино, на правом берегу р. Хупта	*-*
16	Александровка I стоянка	2,3 км к СВ от с. Александровка, на правом берегу р. Ранова	*-*
17	Александровка II стоянка	2,0 км к СВ от с. Александровка, на правом берегу р. Ранова	*-*
18	Александровка III стоянка	3,5 км к СВ от с. Александровка, на правом берегу р. Ранова	*-*
19	Александровка IV стоянка	3,3 км к СВ от с. Александровка, на правом берегу р. Ранова	*-*
20	Александровка V стоянка	2,8 км к СВ от с. Александровка, на правом берегу р. Ранова	*-*
21	Александровка VI стоянка	2,0 км к СВ от с. Александровка, на правом берегу р. Ранова	*-*
22	Александровка VII селище	3,0 км к СВ от с. Александровка, на правом берегу р. Ранова	*-*
23	Нагорное I стоянка	1,2 км на ЮЗЗ от с. Нагорное, на правом берегу р. Ранова	*-*
24	Нагорное II стоянка	1,2 км на ЮЗЗ от церкви с. Нагорное, на правом берегу р. Ранова	*-*
25	Нагорное I поселение	60 км к ЮВ от церкви с. Нагорное, на правом берегу р. Ранова	*-*

26	Нагорное II поселение	1 км к С от церкви с. Нагорное, на правом берегу р. Рановы	*-*
27	Городок I поселение	2,3 км к СВ от с. Александровка, на правом берегу р. Ранова	*-*
28	Городок II городище	2,3 км к СВ от с. Александровка, на правом берегу р. Ранова	*-*
29	Городок III городище	2,2 км к СВ от с. Александровка, на левом берегу р. Ранова	*-*
30	Городок IV стоянка	2,3 км к СВ от с. Александровка, на правом берегу р. Ранова	*-*
31	Городок V селище	5 км к СВ от с. Александровка, на правом берегу р. Ранова	*-*
32	Городок VI стоянка	2 км к СВ от с. Александровка, на левом берегу р. Ранова	*-*
33	Гаютино I поселение	на правом берегу р. Ранова, на В окраине с. Хмелевое	*-*
34	Гаютино II поселение	500 м к СЗ от д. Набережное, на правом берегу р. Рановы	*-*
35	Гаютино III поселение	0,5 км к Ю от фермы с.Марчуки-2, на правом берегу р. Рановы	*-*
36	Гаютино IV поселение	0,5 км к Ю от фермы с.Марчуки-2, на правом берегу р. Рановы	*-*
37	Есаковская стоянка	420 м к ЮВВ от д. Есаково, на левом берегу р. Ранова	*-*
38	Зезюлинское I селище	350 м к СЗ от церкви с. Зезюлино, на правом берегу р. Ранова	*-*
39	Зезюлинское II селище	270 м к ЗЮЗ от церкви с. Зезюлино, на правом берегу р.	*-*

		Ранова	
40	Зезюлинское III селище	с. Зезюлино, правый берег р. Рановы	*-*
41	Зезюлинская I стоянка	630 м к С от церкви с. Зезюлино, на правом берегу р. Рановы	*-*
42	Зезюлинское II стоянка	730 м к С от церкви с. Зезюлино, на правом берегу р. Рановы	*-*
43	Зезюлинское III стоянка	0,6 км к СЗ от церкви с. Зезюлино, на правом берегу р. Рановы	*-*
44	Зезюлинское IV стоянка	1,5 км к З от церкви с. Зезюлино, на правом берегу р. Рановы	*-*
45	Набережное I селище	330 м к ССЗ от д. Набережное, на правом берегу р. Рановы	*-*
46	Пиковка селище	1,2 км к ЗЮЗ от с. Пиковка, на правом берегу р. Рановы	*-*
47	Марчуки I поселение, Марчуки могильник	на левом берегу р. Рановы, на ЮЗ окраине с.Марчуки-2	*-*
48	Марчуки II селище	0,8 км к СВВ от мехтока с.Марчуки-2, на правом берегу р. Рановы	*-*
49	Марчуки III селище	0,8 км к СВВ от мехтока с.Марчуки-2, на правом берегу р. Ранова	*-*
50	Александровка 8 поселение	2,8 км к СВ от с. Александровка	*-*
51	Александровка 9 поселение	0,9 км к СВ от ж/д моста через р. Ранову	*-*
52	Александровка 10 поселение	2,4 км к СВ от с. Александровка	*-*
53	Салтыки 1 поселение	0,5 км к Ю от церкви с. Салтыки	*-*
54	Салтыки 2 поселение	0,7 км к ЮЗ от церкви с. Салтыки	*-*

Границы территории указанных выявленных объектов не утверждены.

В соответствии с Федеральным законом от 25 июня 2002 г. №73-ФЗ «Об объектах культурного наследия (памятниках истории и культуры) народов Российской Федерации» проектирование и проведение землеустроительных, земляных, строительных, мелиоративных, хозяйственных и иных работ

осуществляются при отсутствии на данной территории объектов культурного наследия, включенных в реестр, выявленных объектов культурного наследия.

В случае расположения на территории, подлежащей хозяйственному освоению, объектов культурного наследия, выявленных объектов культурного наследия землеустроительные, земляные, строительные, мелиоративные, хозяйственные и иные работы проводятся при наличии в проектах проведения таких работ разделов об обеспечении сохранности объектов культурного наследия, выявленных объектов получивших положительное заключение государственной экспертизы.

Данные разделы являются документацией по сохранению выявленного объекта культурного наследия и в порядке ст. 45 вышеуказанного Закона подлежат согласованию с органом государственной охраны объектов культурного наследия.

Правила землепользования и застройки муниципального образования - Ряжский муниципальный округ Рязанской области применительно к территориям города Ряжск с прилегающей территорией, Алешинского и Журавинского сельских округов Ряжского района Рязанской области

Карта градостроительного зонирования

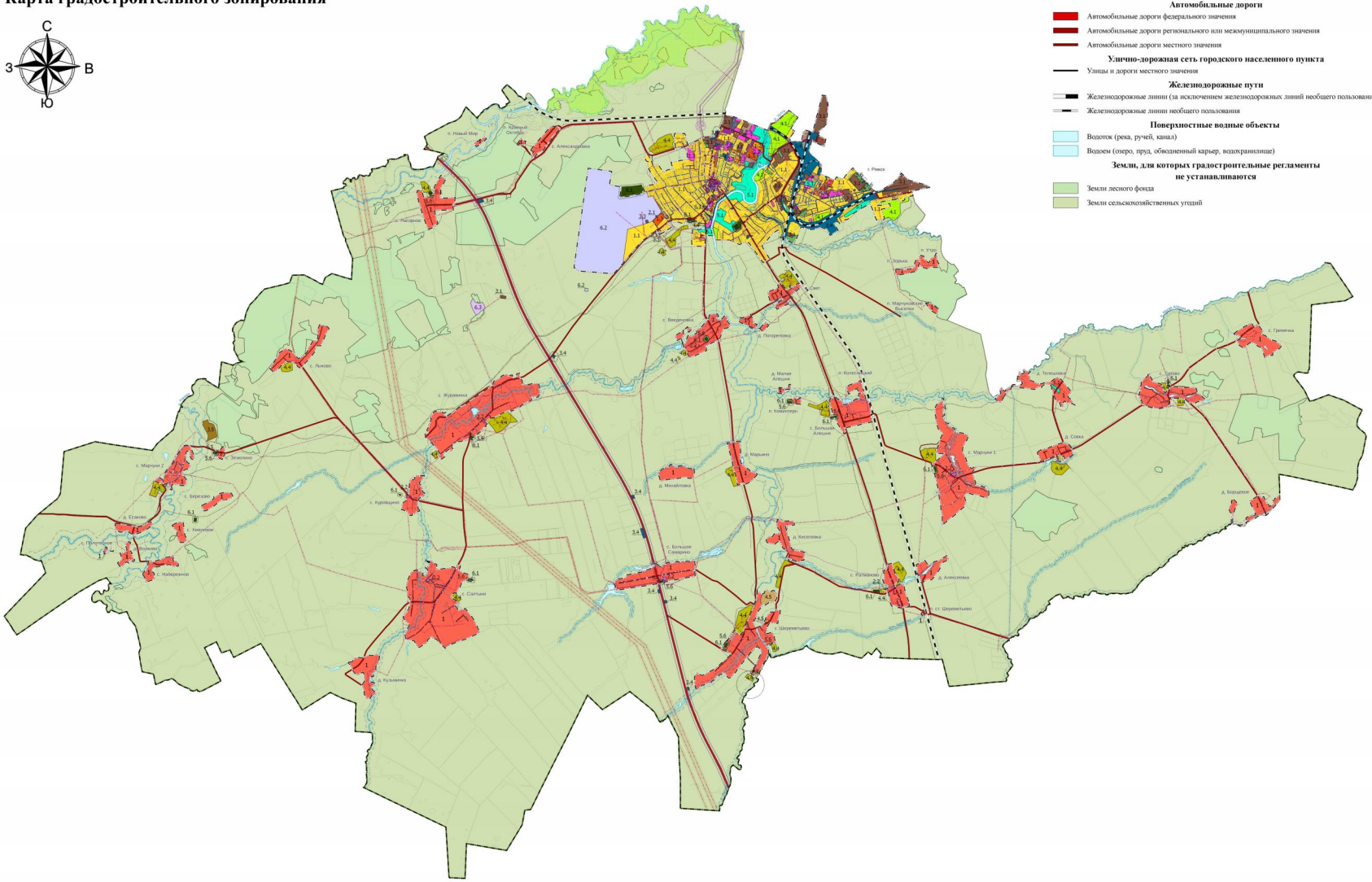

Условные обозначения

Границы единиц административно-территориального деления Российской Федерации

сущ.

- Граница муниципального округа
- Граница населенного пункта

Автомобильные дороги

- Автомобильные дороги федерального значения
- Автомобильные дороги регионального или межмуниципального значения
- Автомобильные дороги местного значения

Улично-дорожная сеть городского населенного пункта

- Улицы и дороги местного значения

Железнодорожные пути

- Железнодорожные линии (за исключением железнодорожных линий необщего пользования)
- Железнодорожные линии необщего пользования

Поверхностные водные объекты

- Водоток (река, ручей, канал)
- Водоем (озеро, пруд, обводненный карьер, водохранилище)

Земли, для которых градостроительные регламенты не устанавливаются

- Земли лесного фонда
- Земли сельскохозяйственных угодий

Приложение № 1 к правилам землепользования и застройки муниципального образования - Ряжский муниципальный округ Рязанской области применительно к территориям города Ряжск с прилегающей территорией, Алешинского и Журавинского сельских округов Ряжского района Рязанской области

Территориальные зоны

сущ.

- 1 Жилая зона
- 1.1 Зона застройки индивидуальными жилыми домами
- 1.2 Зона застройки малоэтажными жилыми домами (до 4 этажей, включая мансардный)
- 1.3 Зона застройки среднеэтажными жилыми домами (от 5 до 8 этажей, включая мансардный)
- 2.1 Многофункциональная общественно-деловая зона
- 2.2 Зона специализированной общественной застройки
- 2.3 Зона объектов социального назначения
- 3.1 Производственная зона
- 3.2 Коммунально-складская зона
- 3.3 Зона инженерной инфраструктуры
- 3.4 Зона транспортной инфраструктуры
- 3.5 Зона добычи полезных ископаемых
- 4.1 Зона садоводства, огородничества
- 4.4 Производственная зона сельскохозяйственных предприятий
- 4.5 Иная зона сельскохозяйственного назначения
- 5.1 Зона озелененных территорий общего пользования (лесопарки, парки, сады, скверы, бульвары, городские леса)
- 5.6 Зона озелененных территорий специального назначения
- 6.1 Зона кладбищ
- 6.2 Зона режимных территорий
- 6.3 Зона складирования и захоронения отходов

Зоны с особыми условиями использования территорий

- Водоохранная (рыбоохранная) зона
- Прибрежная защитная полоса
- Санитарно-защитная зона предприятий, сооружений и иных объектов
- Охранная зона газопроводов и систем газоснабжения
- Охранная зона объектов электроэнергетики (объектов электросетевого хозяйства и объектов по производству электрической энергии), (вдоль линий электропередачи, вокруг подстанций)
- Охранная зона линий и сооружений связи
- Первый пояс зоны санитарной охраны источника водоснабжения
- Второй пояс зоны санитарной охраны источника водоснабжения
- Третий пояс зоны санитарной охраны источника водоснабжения
- Зона затопления
- Зона подтопления
- Придорожная полоса
- Зона минимальных расстояний до магистральных или промышленных трубопроводов (газопроводов, нефтепроводов и нефтепродуктопроводов, аммиакопроводов)
- Охранная зона стационарных пунктов наблюдений за состоянием окружающей природной среды

Границы территорий объектов культурного наследия

- Граница территории объекта культурного наследия

Особо охраняемые природные территории

- Государственный природный заказник

Линии электропередачи (ЛЭП)

- Линии электропередачи 500 кВ
- Линии электропередачи 110 кВ
- Линии электропередачи 35 кВ
- Линии электропередачи 10 кВ
- Линии электропередачи 0,4 кВ

Распределительные трубопроводы для транспортировки газа

- Газопровод распределительный высокого давления
- Газопровод распределительный среднего давления
- Газопровод распределительный низкого давления

Сети электросвязи

- Линия связи

Магистральные трубопроводы для транспортировки жидких и газообразных углеводородов

- Магистральный газопровод

Сети водоснабжения

- Водопровод

Сети водоотведения

- Канализация самотечная

Сети теплоснабжения

- Теплопровод распределительный (квартальный)

Изм.	Кол.уч.	Лист	№док.	Подп.	Дата	Правила землепользования и застройки муниципального образования - Ряжский муниципальный округ Рязанской области применительно к территориям города Ряжск с прилегающей территорией, Алешинского и Журавинского сельских округов Ряжского района Рязанской области			
							Стадия	Лист	Листов
						Карта градостроительного зонирования М 1:60000		ГКУ РО "Центр градостроительного развития Рязанской области"	

Инв. № подл. | Подп. и дата | Взам. инв. №

Приложение № 2 к правилам
землепользования и застройки
муниципального образования -
Ряжский муниципальный округ
Рязанской области применительно к
территориям города Ряжск с прилегающей
территорией, Алешинского и Журавинского
сельских округов Ряжского района
Рязанской области

Графическое описание местоположения границ территориальных зон, перечень координат характерных точек этих границ муниципального образования — Ряжский муниципальный округ Рязанской области применительно к территориям города Ряжск с прилегающей территорией, Алешинского и Журавинского сельских округов Ряжского района Рязанской области

ГРАФИЧЕСКОЕ ОПИСАНИЕ
местоположения границ населенных пунктов, территориальных зон, особо охраняемых природных территорий, зон с особыми условиями использования территории

1 Жилая зона (населенный пункт д. Алексеевка)

(наименование объекта, местоположение границ которого описано (далее - объект)

Раздел 1

Сведения об объекте		
№ п/п	**Характеристики объекта**	**Описание характеристик**
1	**2**	**3**
1	Местоположение объекта	Рязанская область, м.о. Ряжский, д Алексеевка
2	Площадь объекта ± величина погрешности определения площади (Р ± ΔР)	439 255 м² ± 232 м²
3	Иные характеристики объекта	Вид объекта реестра границ: Территориальная зона

Раздел 2

Сведения о местоположении границ объекта					
1. Система координат МСК-62 зона 2					
2. Сведения о характерных точках границ объекта					
Обозначение характерных точек границ	**Координаты, м**		**Метод определения координат характерной точки**	**Средняя квадратическая погрешность положения характерной точки (Mt), м**	**Описание обозначения точки на местности (при наличии)**
	X	**Y**			
1	**2**	**3**	**4**	**5**	**6**
1	328 926,09	2 163 114,89	Картометрический метод	2,50	—
2	329 074,84	2 163 404,16		2,50	
3	328 919,69	2 163 505,93		2,50	
4	328 911,40	2 163 517,81		2,50	
5	328 917,81	2 163 540,80		2,50	
6	328 945,33	2 163 596,59		2,50	
7	328 986,80	2 163 654,46		2,50	
8	329 026,01	2 163 724,00		2,50	
9	329 051,90	2 163 810,51		2,50	
10	329 075,79	2 163 872,61		2,50	
11	329 119,47	2 163 951,10		2,50	
12	329 216,38	2 164 121,72		2,50	
13	329 236,17	2 164 140,83		2,50	
14	329 095,76	2 164 208,39		2,50	
15	329 038,83	2 164 077,21		2,50	
16	328 973,04	2 163 955,08		2,50	
17	328 947,21	2 163 933,97		2,50	
18	328 928,93	2 163 923,04		2,50	
19	328 925,15	2 163 923,44		2,50	
20	328 912,48	2 163 919,87		2,50	
21	328 838,14	2 163 927,41		2,50	
22	328 795,67	2 163 912,59		2,50	
23	328 768,51	2 163 894,76		2,50	
24	328 594,13	2 163 769,99		2,50	
25	328 494,41	2 163 698,37		2,50	
26	328 440,12	2 163 644,28		2,50	
27	328 424,47	2 163 625,05		2,50	
28	328 423,53	2 163 602,06		2,50	
29	328 435,21	2 163 544,95		2,50	
30	328 439,79	2 163 501,92		2,50	
31	328 346,39	2 163 340,11		2,50	
32	328 340,10	2 163 339,22		2,50	
33	328 328,12	2 163 318,23		2,50	
34	328 316,27	2 163 297,48		2,50	
35	328 340,60	2 163 272,88		2,50	
36	328 595,15	2 163 204,32		2,50	
37	328 584,00	2 163 171,64		2,50	
38	328 657,63	2 163 152,05		2,50	
39	328 655,12	2 163 141,94		2,50	
40	328 709,11	2 163 122,23		2,50	
41	328 763,19	2 163 150,74		2,50	
1	328 926,09	2 163 114,89		2,50	
3. Сведения о характерных точках части (частей) границы объекта					
1	**2**	**3**	**4**	**5**	**6**
—	—	—	—	—	—

ГРАФИЧЕСКОЕ ОПИСАНИЕ
местоположения границ населенных пунктов, территориальных зон, особо охраняемых природных территорий, зон с особыми условиями использования территории

1 Жилая зона (населенный пункт д. Борщевое)

(наименование объекта, местоположение границ которого описано (далее - объект)

Раздел 1

Сведения об объекте		
№ п/п	**Характеристики объекта**	**Описание характеристик**
1	**2**	**3**
1	Местоположение объекта	Рязанская область, м.о. Ряжский, д Борщевое
2	Площадь объекта ± величина погрешности определения площади (Р ± ΔР)	564 649 м² ± 263 м²
3	Иные характеристики объекта	Вид объекта реестра границ: Территориальная зона

Раздел 2

Сведения о местоположении границ объекта					
1. Система координат МСК-62 зона 2					
2. Сведения о характерных точках границ объекта					
Обозначение характерных точек границ	**Координаты, м**		**Метод определения координат характерной точки**	**Средняя квадратическая погрешность положения характерной точки (Mt), м**	**Описание обозначения точки на местности (при наличии)**
	X	**Y**			
1	**2**	**3**	**4**	**5**	**6**
1	330 828,37	2 173 641,52	Картометрический метод	2,50	—
2	330 886,99	2 173 666,59		2,50	
3	331 027,24	2 173 742,54		2,50	
4	331 053,26	2 173 725,36		2,50	
5	331 080,29	2 173 736,42		2,50	
6	331 134,35	2 173 801,53		2,50	
7	330 971,64	2 173 954,33		2,50	
8	330 911,98	2 173 934,83		2,50	
9	330 898,30	2 173 907,46		2,50	
10	330 876,81	2 173 885,60		2,50	
11	330 830,44	2 173 862,04		2,50	
12	330 724,31	2 173 823,78		2,50	
13	330 598,57	2 173 798,14		2,50	
14	330 433,47	2 173 771,43		2,50	
15	330 311,85	2 173 777,57		2,50	
16	330 297,10	2 173 787,40		2,50	
17	330 314,30	2 173 858,66		2,50	
18	330 317,99	2 173 891,83		2,50	
19	330 274,30	2 173 955,54		2,50	
20	330 262,70	2 174 023,28		2,50	
21	330 273,01	2 174 066,91		2,50	
22	330 277,73	2 174 109,51		2,50	
23	330 291,86	2 174 155,12		2,50	
24	330 317,12	2 174 196,77		2,50	
25	330 356,33	2 174 215,43		2,50	
26	330 398,00	2 174 224,10		2,50	
27	330 502,04	2 174 220,42		2,50	
28	330 573,91	2 174 340,75		2,50	
29	330 621,38	2 174 454,42		2,50	
30	330 577,75	2 174 483,57		2,50	
31	330 616,68	2 174 555,05		2,50	
32	330 652,61	2 174 534,93		2,50	
33	330 778,99	2 174 481,86		2,50	
34	330 878,32	2 174 428,76		2,50	
35	331 050,06	2 174 354,67		2,50	
36	331 094,97	2 174 341,83		2,50	
37	331 128,03	2 174 429,18		2,50	
38	331 258,73	2 174 621,79		2,50	
39	331 259,04	2 174 663,34		2,50	
40	331 250,44	2 174 694,06		2,50	
41	331 196,55	2 174 740,50		2,50	
42	331 228,04	2 174 822,06		2,50	
43	331 005,94	2 174 913,93		2,50	
44	331 020,08	2 174 944,65		2,50	
45	330 886,47	2 175 012,43		2,50	
46	330 975,40	2 175 148,96		2,50	
47	331 066,53	2 175 111,98		2,50	

Раздел 2

Сведения о местоположении границ объекта					
1	**2**	**3**	**4**	**5**	**6**
48	331 110,57	2 175 175,73		2,50	
49	331 131,11	2 175 193,63		2,50	
50	331 145,25	2 175 192,13		2,50	
51	331 164,10	2 175 185,72		2,50	
52	331 208,03	2 175 251,68		2,50	
53	331 248,18	2 175 302,01		2,50	
54	331 297,94	2 175 352,58		2,50	
55	331 303,47	2 175 358,20		2,50	
56	331 088,84	2 175 362,41		2,50	
57	331 000,76	2 175 285,50		2,50	
58	330 797,58	2 175 102,30		2,50	
59	330 654,59	2 174 972,04		2,50	
60	330 592,03	2 174 909,62		2,50	
61	330 576,80	2 174 832,21		2,50	
62	330 579,77	2 174 809,97		2,50	
63	330 586,62	2 174 785,68		2,50	
64	330 587,13	2 174 777,16		2,50	
65	330 594,52	2 174 753,01		2,50	
66	330 589,40	2 174 738,87		2,50	
67	330 585,26	2 174 726,08		2,50	
68	330 586,30	2 174 716,64		2,50	
69	330 589,22	2 174 710,58		2,50	
70	330 580,18	2 174 685,79		2,50	
71	330 559,53	2 174 631,27		2,50	
72	330 532,19	2 174 589,17		2,50	
73	330 486,63	2 174 536,36		2,50	
74	330 498,81	2 174 526,24		2,50	
75	330 404,09	2 174 359,01	Картометрический метод	2,50	—
76	330 377,00	2 174 300,09		2,50	
77	330 358,04	2 174 244,55		2,50	
78	330 344,56	2 174 225,78		2,50	
79	330 320,88	2 174 221,44		2,50	
80	330 297,17	2 174 238,80		2,50	
81	330 277,66	2 174 230,88		2,50	
82	330 270,14	2 174 205,75		2,50	
83	330 253,79	2 174 174,05		2,50	
84	330 227,09	2 174 122,98		2,50	
85	330 218,69	2 174 094,90		2,50	
86	330 219,54	2 174 020,72		2,50	
87	330 226,91	2 173 997,51		2,50	
88	330 238,38	2 173 979,77		2,50	
89	330 247,78	2 173 974,80		2,50	
90	330 258,13	2 173 956,79		2,50	
91	330 259,10	2 173 947,69		2,50	
92	330 275,69	2 173 921,97		2,50	
93	330 279,68	2 173 913,27		2,50	
94	330 290,84	2 173 916,73		2,50	
95	330 300,50	2 173 904,40		2,50	
96	330 292,84	2 173 875,03		2,50	
97	330 286,90	2 173 852,89		2,50	
98	330 279,75	2 173 784,71		2,50	
99	330 279,52	2 173 757,17		2,50	
100	330 284,26	2 173 751,30		2,50	
101	330 293,52	2 173 747,46		2,50	
102	330 296,53	2 173 743,53		2,50	

Раздел 2

Сведения о местоположении границ объекта					
1	**2**	**3**	**4**	**5**	**6**
103	330 321,27	2 173 735,76	Картометрический метод	2,50	—
104	330 351,06	2 173 730,86		2,50	
105	330 458,04	2 173 724,75		2,50	
106	330 617,14	2 173 768,36		2,50	
107	330 709,89	2 173 679,91		2,50	
1	330 828,37	2 173 641,52		2,50	
3. Сведения о характерных точках части (частей) границы объекта					
1	**2**	**3**	**4**	**5**	**6**
—	—	—	—	—	—

ГРАФИЧЕСКОЕ ОПИСАНИЕ
местоположения границ населенных пунктов, территориальных зон, особо охраняемых природных территорий, зон с особыми условиями использования территории

1 Жилая зона (населенный пункт д. Волково)

(наименование объекта, местоположение границ которого описано (далее - объект)

Раздел 1

Сведения об объекте		
№ п/п	**Характеристики объекта**	**Описание характеристик**
1	**2**	**3**
1	Местоположение объекта	Рязанская область, м.о. Ряжский, д Волково
2	Площадь объекта ± величина погрешности определения площади (Р ± ΔР)	207 622 м² ± 159 м²
3	Иные характеристики объекта	Вид объекта реестра границ: Территориальная зона

Раздел 2

Сведения о местоположении границ объекта					
1. Система координат МСК-62 зона 2					
2. Сведения о характерных точках границ объекта					
Обозначение характерных точек границ	**Координаты, м**		**Метод определения координат характерной точки**	**Средняя квадратическая погрешность положения характерной точки (Mt), м**	**Описание обозначения точки на местности (при наличии)**
	X	**Y**			
1	**2**	**3**	**4**	**5**	**6**
1	329 665,63	2 136 492,54	Картометрический метод	2,50	—
2	329 700,13	2 136 504,98		2,50	
3	329 692,59	2 136 639,17		2,50	
4	329 667,24	2 136 646,98		2,50	
5	329 608,13	2 136 638,96		2,50	
6	329 580,27	2 136 638,96		2,50	
7	329 543,96	2 136 629,67		2,50	
8	329 455,06	2 136 620,89		2,50	
9	329 424,52	2 136 625,60		2,50	
10	329 306,89	2 136 707,97		2,50	
11	329 295,39	2 136 678,38		2,50	
12	329 269,57	2 136 696,66		2,50	
13	329 242,80	2 136 722,48		2,50	
14	329 224,51	2 136 727,19		2,50	
15	329 206,42	2 136 725,31		2,50	
16	329 187,19	2 136 715,70		2,50	
17	329 172,86	2 136 717,58		2,50	
18	329 144,02	2 136 755,09		2,50	
19	329 124,79	2 136 778,08		2,50	
20	329 102,74	2 136 785,62		2,50	
21	329 064,47	2 136 785,62		2,50	
22	329 044,30	2 136 769,41		2,50	
23	329 037,70	2 136 743,59		2,50	
24	329 042,41	2 136 718,52		2,50	
25	329 057,68	2 136 699,49		2,50	
26	329 080,68	2 136 697,60		2,50	
27	329 063,53	2 136 660,09		2,50	
28	329 086,52	2 136 618,06		2,50	
29	328 978,32	2 136 592,24		2,50	
30	329 008,10	2 136 556,62		2,50	
31	329 014,70	2 136 530,99		2,50	
32	329 016,77	2 136 495,55		2,50	
33	329 003,20	2 136 480,10		2,50	
34	328 966,82	2 136 463,89		2,50	
35	328 924,59	2 136 447,49		2,50	
36	328 890,10	2 136 400,56		2,50	
37	328 871,45	2 136 364,97		2,50	
38	328 863,67	2 136 294,22		2,50	
39	328 985,86	2 136 207,08		2,50	
40	329 075,78	2 136 329,88		2,50	
41	329 121,78	2 136 348,92		2,50	
42	329 172,48	2 136 342,32		2,50	
43	329 249,21	2 136 323,10		2,50	
44	329 286,54	2 136 306,89		2,50	
45	329 314,94	2 136 292,78		2,50	
46	329 325,91	2 136 346,82		2,50	
47	329 332,67	2 136 396,64		2,50	

Раздел 2

Сведения о местоположении границ объекта					
1	**2**	**3**	**4**	**5**	**6**
48	329 333,51	2 136 429,57	Картометрический метод	2,50	—
49	329 358,17	2 136 462,00		2,50	
50	329 390,78	2 136 500,27		2,50	
51	329 420,19	2 136 532,68		2,50	
52	329 602,48	2 136 477,27		2,50	
53	329 620,58	2 136 480,10		2,50	
1	329 665,63	2 136 492,54		2,50	
3. Сведения о характерных точках части (частей) границы объекта					
1	**2**	**3**	**4**	**5**	**6**
—	—	—	—	—	—

ГРАФИЧЕСКОЕ ОПИСАНИЕ
местоположения границ населенных пунктов, территориальных зон, особо охраняемых природных территорий, зон с особыми условиями использования территории

1 Жилая зона (населенный пункт д. Есаково)

(наименование объекта, местоположение границ которого описано (далее - объект)

Раздел 1

Сведения об объекте		
№ п/п	**Характеристики объекта**	**Описание характеристик**
1	**2**	**3**
1	Местоположение объекта	Рязанская область, м.о. Ряжский, д Есаково
2	Площадь объекта ± величина погрешности определения площади (Р ± ΔР)	284 511 м² ± 187 м²
3	Иные характеристики объекта	Вид объекта реестра границ: Территориальная зона

Раздел 2

Сведения о местоположении границ объекта					
1. Система координат МСК-62 зона 2					
2. Сведения о характерных точках границ объекта					
Обозначение характерных точек границ	**Координаты, м**		**Метод определения координат характерной точки**	**Средняя квадратическая погрешность положения характерной точки (Mt), м**	**Описание обозначения точки на местности (при наличии)**
	X	**Y**			
1	**2**	**3**	**4**	**5**	**6**
1	330 154,06	2 136 117,84	Картометрический метод	2,50	—
2	330 324,10	2 136 144,23		2,50	
3	330 292,05	2 136 355,51		2,50	
4	330 225,80	2 136 768,53		2,50	
5	330 225,51	2 136 770,35		2,50	
6	330 221,92	2 136 790,67		2,50	
7	330 214,43	2 136 832,98		2,50	
8	330 205,48	2 136 877,76		2,50	
9	330 201,00	2 136 916,72		2,50	
10	330 208,17	2 136 970,90		2,50	
11	330 229,66	2 137 036,28		2,50	
12	330 254,29	2 137 088,67		2,50	
13	330 290,11	2 137 151,81		2,50	
14	330 330,86	2 137 211,37		2,50	
15	330 390,42	2 137 284,81		2,50	
16	330 297,33	2 137 426,63		2,50	
17	330 143,51	2 137 236,65		2,50	
18	330 090,52	2 137 161,03		2,50	
19	330 064,52	2 137 123,94		2,50	
20	330 041,52	2 137 083,23		2,50	
21	330 021,16	2 137 035,54		2,50	
22	330 006,08	2 136 983,90		2,50	
23	329 991,19	2 136 929,62		2,50	
24	329 984,40	2 136 895,69		2,50	
25	329 969,32	2 136 858,94		2,50	
26	329 955,75	2 136 811,44		2,50	
27	329 951,79	2 136 793,91		2,50	
28	329 941,99	2 136 776,20		2,50	
29	329 920,87	2 136 754,15		2,50	
30	329 906,39	2 136 747,70		2,50	
31	329 891,65	2 136 741,14		2,50	
32	329 942,74	2 136 724,18		2,50	
33	329 945,61	2 136 719,44		2,50	
34	329 966,68	2 136 684,60		2,50	
35	329 997,22	2 136 626,92		2,50	
36	330 014,19	2 136 602,99		2,50	
37	330 038,69	2 136 587,53		2,50	
38	330 058,49	2 136 563,03		2,50	
39	330 069,23	2 136 530,42		2,50	
40	330 058,49	2 136 480,29		2,50	
41	330 037,56	2 136 409,04		2,50	
42	330 027,95	2 136 360,04		2,50	
43	330 023,24	2 136 322,72		2,50	
44	330 025,87	2 136 285,97		2,50	
45	330 042,27	2 136 256,75		2,50	
46	330 081,49	2 136 201,90		2,50	
47	330 146,71	2 136 127,27		2,50	

Раздел 2

Сведения о местоположении границ объекта					
1	**2**	**3**	**4**	**5**	**6**
1	330 154,06	2 136 117,84	Картометрический метод	2,50	—
3. Сведения о характерных точках части (частей) границы объекта					
1	**2**	**3**	**4**	**5**	**6**
—	—	—	—	—	—

ГРАФИЧЕСКОЕ ОПИСАНИЕ
местоположения границ населенных пунктов, территориальных зон, особо охраняемых природных территорий, зон с особыми условиями использования территории

1 Жилая зона (населенный пункт д. Киселевка)

(наименование объекта, местоположение границ которого описано (далее - объект)

Раздел 1

Сведения об объекте		
№ п/п	**Характеристики объекта**	**Описание характеристик**
1	**2**	**3**
1	Местоположение объекта	Рязанская область, м.о. Ряжский, д Киселевка
2	Площадь объекта ± величина погрешности определения площади (Р ± ΔР)	642 225 м² ± 280 м²
3	Иные характеристики объекта	Вид объекта реестра границ: Территориальная зона

Раздел 2

Сведения о местоположении границ объекта					
1. Система координат МСК-62 зона 2					
2. Сведения о характерных точках границ объекта					
Обозначение характерных точек границ	**Координаты, м**		**Метод определения координат характерной точки**	**Средняя квадратическая погрешность положения характерной точки (Mt), м**	**Описание обозначения точки на местности (при наличии)**
	X	**Y**			
1	**2**	**3**	**4**	**5**	**6**
1	330 447,01	2 158 449,07	Картометрический метод	2,50	—
2	330 429,66	2 158 508,82		2,50	
3	330 417,23	2 158 543,41		2,50	
4	330 413,78	2 158 545,98		2,50	
5	330 389,20	2 158 564,25		2,50	
6	330 380,22	2 158 570,93		2,50	
7	330 373,87	2 158 591,75		2,50	
8	330 386,31	2 158 690,14		2,50	
9	330 402,71	2 158 828,86		2,50	
10	330 406,32	2 158 985,66		2,50	
11	330 340,27	2 158 991,83		2,50	
12	330 324,59	2 159 001,90		2,50	
13	330 309,99	2 159 011,28		2,50	
14	330 264,44	2 159 014,13		2,50	
15	330 226,83	2 158 709,74		2,50	
16	330 002,72	2 158 773,31		2,50	
17	330 002,91	2 158 776,65		2,50	
18	329 987,69	2 158 781,09		2,50	
19	329 987,40	2 158 777,75		2,50	
20	329 562,21	2 158 898,49		2,50	
21	329 469,58	2 158 924,79		2,50	
22	329 449,22	2 158 932,14		2,50	
23	329 436,21	2 158 942,89		2,50	
24	329 430,18	2 158 953,25		2,50	
25	329 425,28	2 158 967,39		2,50	
26	329 425,28	2 158 975,12		2,50	
27	329 426,03	2 158 996,23		2,50	
28	329 415,29	2 159 042,22		2,50	
29	329 396,06	2 159 118,92		2,50	
30	329 380,04	2 159 205,63		2,50	
31	329 367,78	2 159 266,32		2,50	
32	329 350,06	2 159 322,29		2,50	
33	329 342,33	2 159 354,52		2,50	
34	329 333,29	2 159 362,25		2,50	
35	329 317,07	2 159 366,77		2,50	
36	329 303,30	2 159 364,52		2,50	
37	329 299,39	2 159 370,19		2,50	
38	329 283,49	2 159 373,81		2,50	
39	329 226,55	2 159 358,63		2,50	
40	329 175,88	2 159 339,26		2,50	
41	329 082,00	2 159 340,01		2,50	
42	329 072,76	2 159 314,56		2,50	
43	329 073,52	2 159 296,28		2,50	
44	329 075,78	2 159 274,04		2,50	
45	329 077,29	2 159 270,84		2,50	
46	329 063,53	2 159 266,31		2,50	
47	329 066,54	2 159 249,35		2,50	

Раздел 2

Сведения о местоположении границ объекта					
1	**2**	**3**	**4**	**5**	**6**
48	329 074,27	2 159 239,36		2,50	
49	329 033,74	2 159 216,37		2,50	
50	329 003,77	2 159 195,82		2,50	
51	328 983,79	2 159 184,14		2,50	
52	328 993,78	2 159 174,34		2,50	
53	329 003,01	2 159 163,59		2,50	
54	329 010,74	2 159 152,85		2,50	
55	329 017,53	2 159 134,38		2,50	
56	329 020,73	2 159 115,16		2,50	
57	329 023,75	2 159 097,63		2,50	
58	329 024,50	2 159 085,94		2,50	
59	329 031,48	2 159 071,43		2,50	
60	329 043,73	2 159 057,67		2,50	
61	329 052,97	2 159 046,93		2,50	
62	329 059,00	2 159 036,18		2,50	
63	329 062,96	2 159 023,18		2,50	
64	329 065,98	2 159 007,72		2,50	
65	329 072,20	2 158 990,95		2,50	
66	329 079,74	2 158 975,49		2,50	
67	329 081,25	2 158 971,72		2,50	
68	329 087,84	2 158 962,68		2,50	
69	329 095,38	2 158 940,25		2,50	
70	329 100,85	2 158 923,47		2,50	
71	329 101,98	2 158 908,21		2,50	
72	329 103,68	2 158 897,27		2,50	
73	329 110,09	2 158 881,63		2,50	
74	329 117,82	2 158 869,57		2,50	
75	329 126,49	2 158 854,30	Картометрический метод	2,50	—
76	329 130,26	2 158 838,66		2,50	
77	329 133,09	2 158 821,13		2,50	
78	329 134,59	2 158 800,40		2,50	
79	329 137,42	2 158 783,06		2,50	
80	329 147,22	2 158 763,46		2,50	
81	329 155,33	2 158 744,98		2,50	
82	329 159,10	2 158 727,08		2,50	
83	329 235,45	2 158 762,32		2,50	
84	329 276,73	2 158 778,16		2,50	
85	329 288,98	2 158 771,18		2,50	
86	329 308,59	2 158 764,59		2,50	
87	329 331,59	2 158 762,51		2,50	
88	329 348,86	2 158 759,91		2,50	
89	329 347,67	2 158 711,51		2,50	
90	329 447,08	2 158 725,98		2,50	
91	329 453,37	2 158 685,80		2,50	
92	329 463,36	2 158 663,75		2,50	
93	329 464,39	2 158 658,99		2,50	
94	329 480,06	2 158 636,07		2,50	
95	329 492,61	2 158 626,29		2,50	
96	329 510,09	2 158 613,55		2,50	
97	329 558,50	2 158 593,09		2,50	
98	329 629,02	2 158 565,29		2,50	
99	329 653,35	2 158 551,95		2,50	
100	329 681,25	2 158 533,04		2,50	
101	329 692,73	2 158 521,51		2,50	
102	329 701,00	2 158 504,19		2,50	

Раздел 2

Сведения о местоположении границ объекта					
1	**2**	**3**	**4**	**5**	**6**
103	329 703,44	2 158 491,21		2,50	
104	329 703,20	2 158 473,60		2,50	
105	329 699,46	2 158 458,99		2,50	
106	329 690,56	2 158 437,10		2,50	
107	329 682,98	2 158 426,62		2,50	
108	329 669,37	2 158 409,68		2,50	
109	329 640,21	2 158 382,83		2,50	
110	329 623,95	2 158 360,69		2,50	
111	329 617,12	2 158 344,55		2,50	
112	329 616,52	2 158 329,48		2,50	
113	329 618,02	2 158 310,79		2,50	
114	329 623,63	2 158 271,95		2,50	
115	329 630,61	2 158 234,42		2,50	
116	329 640,61	2 158 192,18		2,50	
117	329 653,79	2 158 148,06		2,50	
118	329 662,26	2 158 124,93		2,50	
119	329 673,86	2 158 101,49		2,50	
120	329 684,95	2 158 084,83		2,50	
121	329 695,50	2 158 075,54		2,50	
122	329 718,35	2 158 071,23		2,50	
123	329 759,82	2 158 070,96		2,50	
124	329 768,96	2 158 069,29		2,50	
125	329 793,19	2 158 074,68		2,50	
126	329 813,57	2 158 084,47		2,50	
127	329 831,35	2 158 096,02		2,50	
128	329 846,55	2 158 107,90		2,50	
129	329 857,91	2 158 123,64		2,50	
130	329 864,33	2 158 143,44	Картометрический метод	2,50	—
131	329 870,70	2 158 180,58		2,50	
132	329 873,02	2 158 211,89		2,50	
133	329 872,06	2 158 247,35		2,50	
134	329 873,69	2 158 265,86		2,50	
135	329 878,17	2 158 275,96		2,50	
136	329 889,75	2 158 285,73		2,50	
137	329 920,93	2 158 303,56		2,50	
138	329 936,42	2 158 315,03		2,50	
139	329 947,38	2 158 326,49		2,50	
140	329 960,87	2 158 346,83		2,50	
141	329 970,41	2 158 374,42		2,50	
142	329 975,36	2 158 403,55		2,50	
143	329 979,45	2 158 440,89		2,50	
144	329 981,20	2 158 472,18		2,50	
145	329 986,40	2 158 493,95		2,50	
146	329 994,39	2 158 508,99		2,50	
147	330 009,27	2 158 522,00		2,50	
148	330 021,88	2 158 526,84		2,50	
149	330 041,14	2 158 528,07		2,50	
150	330 061,20	2 158 523,09		2,50	
151	330 081,07	2 158 514,70		2,50	
152	330 118,45	2 158 493,00		2,50	
153	330 154,88	2 158 466,29		2,50	
154	330 192,15	2 158 439,48		2,50	
155	330 220,59	2 158 421,72		2,50	
156	330 237,29	2 158 415,07		2,50	
157	330 250,46	2 158 412,11		2,50	

Раздел 2

Сведения о местоположении границ объекта					
1	**2**	**3**	**4**	**5**	**6**
158	330 269,72	2 158 413,36	Картометрический метод	2,50	—
159	330 307,02	2 158 418,34		2,50	
160	330 323,16	2 158 419,46		2,50	
161	330 337,18	2 158 416,26		2,50	
162	330 347,94	2 158 409,25		2,50	
163	330 362,00	2 158 394,39		2,50	
164	330 378,58	2 158 439,46		2,50	
165	330 417,22	2 158 435,50		2,50	
166	330 437,39	2 158 436,45		2,50	
1	330 447,01	2 158 449,07		2,50	
3. Сведения о характерных точках части (частей) границы объекта					
1	**2**	**3**	**4**	**5**	**6**
—	—	—	—	—	—

ГРАФИЧЕСКОЕ ОПИСАНИЕ
местоположения границ населенных пунктов, территориальных зон, особо охраняемых природных территорий, зон с особыми условиями использования территории

1 Жилая зона (населенный пункт д. Кузьминка)

(наименование объекта, местоположение границ которого описано (далее - объект)

Раздел 1

Сведения об объекте		
№ п/п	**Характеристики объекта**	**Описание характеристик**
1	**2**	**3**
1	Местоположение объекта	Рязанская область, м.о. Ряжский, д Кузьминка
2	Площадь объекта ± величина погрешности определения площади (Р ± ΔР)	736 274 м² ± 300 м²
3	Иные характеристики объекта	Вид объекта реестра границ: Территориальная зона

Раздел 2

Сведения о местоположении границ объекта					
1. Система координат МСК-62 зона 2					
2. Сведения о характерных точках границ объекта					
Обозначение характерных точек границ	**Координаты, м**		**Метод определения координат характерной точки**	**Средняя квадратическая погрешность положения характерной точки (Mt), м**	**Описание обозначения точки на местности (при наличии)**
	X	**Y**			
1	**2**	**3**	**4**	**5**	**6**
1	325 635,83	2 143 986,04	Картометрический метод	2,50	—
2	325 652,80	2 144 014,31		2,50	
3	325 659,02	2 144 035,04		2,50	
4	325 657,70	2 144 055,02		2,50	
5	325 653,36	2 144 090,83		2,50	
6	325 660,34	2 144 108,93		2,50	
7	325 690,31	2 144 135,31		2,50	
8	325 734,80	2 144 160,38		2,50	
9	325 783,06	2 144 186,01		2,50	
10	325 797,38	2 144 205,43		2,50	
11	325 797,38	2 144 226,73		2,50	
12	325 794,18	2 144 268,57		2,50	
13	325 791,73	2 144 293,07		2,50	
14	325 800,59	2 144 320,02		2,50	
15	325 804,92	2 144 344,52		2,50	
16	325 801,15	2 144 382,22		2,50	
17	325 795,50	2 144 425,38		2,50	
18	325 796,82	2 144 449,88		2,50	
19	325 804,36	2 144 479,29		2,50	
20	325 819,25	2 144 515,66		2,50	
21	325 854,31	2 144 582,01		2,50	
22	325 865,60	2 144 614,82		2,50	
23	325 876,95	2 144 652,39		2,50	
24	325 879,45	2 144 724,78		2,50	
25	325 872,58	2 144 773,06		2,50	
26	325 873,79	2 144 809,28		2,50	
27	325 886,94	2 144 850,02		2,50	
28	325 908,39	2 144 907,70		2,50	
29	325 912,72	2 144 975,99		2,50	
30	325 896,80	2 145 007,73		2,50	
31	325 881,73	2 145 016,31		2,50	
32	325 865,08	2 145 025,94		2,50	
33	325 856,26	2 145 032,22		2,50	
34	325 848,77	2 145 037,24		2,50	
35	325 837,09	2 145 038,65		2,50	
36	325 825,64	2 145 038,76		2,50	
37	325 808,33	2 145 036,34		2,50	
38	325 787,73	2 145 032,36		2,50	
39	325 773,93	2 145 030,02		2,50	
40	325 761,06	2 145 027,69		2,50	
41	325 749,59	2 145 026,35		2,50	
42	325 738,59	2 145 022,95		2,50	
43	325 730,73	2 145 019,07		2,50	
44	325 724,69	2 145 016,90		2,50	
45	325 719,32	2 145 017,34		2,50	
46	325 713,34	2 145 020,54		2,50	
47	325 705,75	2 145 020,93		2,50	

Раздел 2

Сведения о местоположении границ объекта					
1	**2**	**3**	**4**	**5**	**6**
48	325 696,68	2 145 022,02		2,50	
49	325 685,57	2 145 023,63		2,50	
50	325 675,22	2 145 024,13		2,50	
51	325 665,61	2 145 024,29		2,50	
52	325 658,24	2 145 023,02		2,50	
53	325 644,32	2 145 018,27		2,50	
54	325 634,46	2 145 013,04		2,50	
55	325 624,11	2 145 005,41		2,50	
56	325 616,29	2 144 999,68		2,50	
57	325 606,44	2 144 993,72		2,50	
58	325 593,85	2 144 987,33		2,50	
59	325 576,70	2 144 978,07		2,50	
60	325 566,25	2 144 974,13		2,50	
61	325 558,96	2 144 969,52		2,50	
62	325 553,15	2 144 965,32		2,50	
63	325 546,43	2 144 960,36		2,50	
64	325 541,44	2 144 952,10		2,50	
65	325 536,98	2 144 945,15		2,50	
66	325 534,93	2 144 937,70		2,50	
67	325 534,34	2 144 931,21		2,50	
68	325 531,66	2 144 926,89		2,50	
69	325 527,13	2 144 923,28		2,50	
70	325 522,35	2 144 922,05		2,50	
71	325 516,45	2 144 921,55		2,50	
72	325 512,62	2 144 919,25		2,50	
73	325 508,84	2 144 914,90		2,50	
74	325 500,54	2 144 914,16		2,50	
75	325 488,37	2 144 913,52	Картометрический метод	2,50	—
76	325 479,69	2 144 913,70		2,50	
77	325 465,49	2 144 913,90		2,50	
78	325 454,00	2 144 914,05		2,50	
79	325 444,95	2 144 914,41		2,50	
80	325 435,34	2 144 914,75		2,50	
81	325 424,98	2 144 914,89		2,50	
82	325 416,13	2 144 914,51		2,50	
83	325 407,84	2 144 913,57		2,50	
84	325 394,99	2 144 910,33		2,50	
85	325 389,16	2 144 906,68		2,50	
86	325 382,58	2 144 903,39		2,50	
87	325 374,31	2 144 901,35		2,50	
88	325 366,94	2 144 900,63		2,50	
89	325 358,29	2 144 899,52		2,50	
90	325 348,37	2 144 897,07		2,50	
91	325 339,58	2 144 893,92		2,50	
92	325 329,71	2 144 888,50		2,50	
93	325 321,72	2 144 882,59		2,50	
94	325 314,98	2 144 878,37		2,50	
95	325 309,20	2 144 872,50		2,50	
96	325 301,56	2 144 863,25		2,50	
97	325 297,28	2 144 856,50		2,50	
98	325 291,33	2 144 849,70		2,50	
99	325 286,34	2 144 841,07		2,50	
100	325 282,01	2 144 836,53		2,50	
101	325 277,22	2 144 836,43		2,50	
102	325 272,01	2 144 837,79		2,50	

Раздел 2

Сведения о местоположении границ объекта					
1	**2**	**3**	**4**	**5**	**6**
103	325 267,79	2 144 836,95		2,50	
104	325 265,85	2 144 832,84		2,50	
105	325 267,05	2 144 828,42		2,50	
106	325 270,27	2 144 824,98		2,50	
107	325 271,13	2 144 819,62		2,50	
108	325 263,42	2 144 809,27		2,50	
109	325 257,40	2 144 805,81		2,50	
110	325 250,78	2 144 804,54		2,50	
111	325 246,50	2 144 805,93		2,50	
112	325 237,46	2 144 805,17		2,50	
113	325 230,55	2 144 808,73		2,50	
114	325 221,76	2 144 813,71		2,50	
115	325 215,68	2 144 821,17		2,50	
116	325 212,59	2 144 827,20		2,50	
117	325 209,66	2 144 834,36		2,50	
118	325 206,63	2 144 837,99		2,50	
119	325 201,62	2 144 839,18		2,50	
120	325 195,92	2 144 837,75		2,50	
121	325 190,01	2 144 837,44		2,50	
122	325 182,64	2 144 836,72		2,50	
123	325 176,03	2 144 834,91		2,50	
124	325 168,62	2 144 830,78		2,50	
125	325 164,82	2 144 824,29		2,50	
126	325 161,64	2 144 817,92		2,50	
127	325 161,79	2 144 810,89		2,50	
128	325 164,37	2 144 803,17		2,50	
129	325 165,96	2 144 789,69		2,50	
130	325 167,66	2 144 779,55	Картометрический метод	2,50	—
131	325 167,62	2 144 773,06		2,50	
132	325 165,73	2 144 766,91		2,50	
133	325 160,88	2 144 760,88		2,50	
134	325 154,74	2 144 754,82		2,50	
135	325 147,70	2 144 747,44		2,50	
136	325 141,04	2 144 739,33		2,50	
137	325 135,44	2 144 733,47		2,50	
138	325 125,92	2 144 729,92		2,50	
139	325 109,00	2 144 726,95		2,50	
140	325 096,51	2 144 723,16		2,50	
141	325 084,77	2 144 719,56		2,50	
142	325 073,19	2 144 717,45		2,50	
143	325 061,44	2 144 714,22		2,50	
144	325 052,60	2 144 712,73		2,50	
145	325 001,71	2 144 708,82		2,50	
146	324 993,98	2 144 707,53		2,50	
147	324 987,29	2 144 709,24		2,50	
148	324 973,41	2 144 718,74		2,50	
149	324 967,69	2 144 726,94		2,50	
150	324 964,18	2 144 735,20		2,50	
151	324 962,35	2 144 742,75		2,50	
152	324 962,01	2 144 749,96		2,50	
153	324 963,26	2 144 760,17		2,50	
154	324 965,96	2 144 771,34		2,50	
155	324 968,92	2 144 779,56		2,50	
156	324 972,78	2 144 788,53		2,50	
157	324 976,15	2 144 794,90		2,50	

Раздел 2

Сведения о местоположении границ объекта					
1	**2**	**3**	**4**	**5**	**6**
158	324 977,79	2 144 803,83		2,50	
159	324 977,63	2 144 811,41		2,50	
160	324 976,73	2 144 818,61		2,50	
161	324 974,74	2 144 824,68		2,50	
162	324 971,65	2 144 830,72		2,50	
163	324 964,89	2 144 835,75		2,50	
164	324 958,07	2 144 843,00		2,50	
165	324 947,24	2 144 856,65		2,50	
166	324 941,13	2 144 865,59		2,50	
167	324 935,99	2 144 872,51		2,50	
168	324 928,84	2 144 878,65		2,50	
169	324 922,66	2 144 882,58		2,50	
170	324 916,70	2 144 884,48		2,50	
171	324 909,67	2 144 884,88		2,50	
172	324 903,23	2 144 883,81		2,50	
173	324 896,27	2 144 881,06		2,50	
174	324 889,77	2 144 874,62		2,50	
175	324 885,67	2 144 867,68		2,50	
176	324 877,54	2 144 859,54		2,50	
177	324 870,89	2 144 851,43		2,50	
178	324 865,52	2 144 843,35		2,50	
179	324 860,02	2 144 833,41		2,50	
180	324 853,59	2 144 823,45		2,50	
181	324 846,78	2 144 814,05		2,50	
182	324 840,35	2 144 804,27		2,50	
183	324 832,39	2 144 797,06		2,50	
184	324 818,32	2 144 789,89		2,50	
185	324 807,33	2 144 785,95	Картометрический метод	2,50	—
186	324 796,11	2 144 783,85		2,50	
187	324 784,69	2 144 782,29		2,50	
188	324 766,22	2 144 782,06		2,50	
189	324 755,28	2 144 784,04		2,50	
190	324 745,45	2 144 785,68		2,50	
191	324 737,78	2 144 790,13		2,50	
192	324 730,06	2 144 796,81		2,50	
193	324 721,45	2 144 801,62		2,50	
194	324 707,59	2 144 810,38		2,50	
195	324 698,94	2 144 817,23		2,50	
196	324 691,55	2 144 825,58		2,50	
197	324 683,91	2 144 836,71		2,50	
198	324 676,63	2 144 848,03		2,50	
199	324 667,63	2 144 862,26		2,50	
200	324 657,23	2 144 881,48		2,50	
201	324 650,55	2 144 891,33		2,50	
202	324 643,68	2 144 900,99		2,50	
203	324 637,61	2 144 908,25		2,50	
204	324 629,91	2 144 913,82		2,50	
205	324 623,72	2 144 918,13		2,50	
206	324 618,91	2 144 918,39		2,50	
207	324 609,51	2 144 917,26		2,50	
208	324 600,70	2 144 915,03		2,50	
209	324 590,98	2 144 911,85		2,50	
210	324 578,67	2 144 908,61		2,50	
211	324 571,17	2 144 905,11		2,50	
212	324 565,16	2 144 901,46		2,50	

Раздел 2

Сведения о местоположении границ объекта					
1	**2**	**3**	**4**	**5**	**6**
213	324 559,55	2 144 896,51	Картометрический метод	2,50	—
214	324 554,70	2 144 890,29		2,50	
215	324 550,80	2 144 882,80		2,50	
216	324 548,02	2 144 874,97		2,50	
217	324 545,99	2 144 866,78		2,50	
218	324 542,83	2 144 859,48		2,50	
219	324 538,37	2 144 852,16		2,50	
220	324 532,91	2 144 848,34		2,50	
221	324 526,65	2 144 828,54		2,50	
222	324 522,84	2 144 810,75		2,50	
223	324 526,69	2 144 796,81		2,50	
224	324 526,19	2 144 779,90		2,50	
225	324 511,42	2 144 763,65		2,50	
226	324 488,94	2 144 752,77		2,50	
227	324 463,41	2 144 743,50		2,50	
228	324 449,54	2 144 736,22		2,50	
229	324 439,61	2 144 729,66		2,50	
230	324 434,47	2 144 719,38		2,50	
231	324 431,28	2 144 663,20		2,50	
232	324 419,41	2 144 600,46		2,50	
233	324 448,64	2 144 580,09		2,50	
234	324 475,77	2 144 571,57		2,50	
235	324 511,33	2 144 558,41		2,50	
236	324 553,95	2 144 531,30		2,50	
237	324 581,08	2 144 521,25		2,50	
238	324 619,04	2 144 517,35		2,50	
239	324 668,39	2 144 515,91		2,50	
240	324 701,91	2 144 510,25		2,50	
241	324 741,97	2 144 495,36		2,50	
242	324 833,77	2 144 463,82		2,50	
243	324 871,97	2 144 450,07		2,50	
244	324 888,98	2 144 453,96		2,50	
245	324 915,34	2 144 472,57		2,50	
246	324 950,53	2 144 494,27		2,50	
247	324 975,91	2 144 511,31		2,50	
248	324 996,11	2 144 518,40		2,50	
249	325 061,26	2 144 524,46		2,50	
250	325 115,92	2 144 522,30		2,50	
251	325 165,90	2 144 518,76		2,50	
252	325 244,80	2 144 511,70		2,50	
253	325 283,58	2 144 508,48		2,50	
254	325 298,47	2 144 496,78		2,50	
255	325 307,68	2 144 476,58		2,50	
256	325 293,68	2 144 428,94		2,50	
257	325 268,61	2 144 393,23		2,50	
258	325 210,93	2 144 304,83		2,50	
259	325 209,65	2 144 293,54		2,50	
260	325 275,01	2 144 206,37		2,50	
261	325 296,87	2 144 182,61		2,50	
262	325 382,09	2 144 134,49		2,50	
263	325 455,48	2 144 101,89		2,50	
264	325 525,42	2 144 057,43		2,50	
265	325 612,04	2 144 003,51		2,50	
1	325 635,83	2 143 986,04		2,50	
3. Сведения о характерных точках части (частей) границы объекта					

Раздел 2

Сведения о местоположении границ объекта					
1	**2**	**3**	**4**	**5**	**6**
—	—	—	—	—	—

ГРАФИЧЕСКОЕ ОПИСАНИЕ
местоположения границ населенных пунктов, территориальных зон, особо охраняемых природных территорий, зон с особыми условиями использования территории

1 Жилая зона (населенный пункт д. Малая Алешня)

(наименование объекта, местоположение границ которого описано (далее - объект)

Раздел 1

Сведения об объекте		
№ п/п	**Характеристики объекта**	**Описание характеристик**
1	**2**	**3**
1	Местоположение объекта	Рязанская область, м.о. Ряжский, д Малая Алешня
2	Площадь объекта ± величина погрешности определения площади (Р ± ΔР)	58 442 м² ± 85 м²
3	Иные характеристики объекта	Вид объекта реестра границ: Территориальная зона

Раздел 2

Сведения о местоположении границ объекта					
1. Система координат МСК-62 зона 2					
2. Сведения о характерных точках границ объекта					
Обозначение характерных точек границ	**Координаты, м**		**Метод определения координат характерной точки**	**Средняя квадратическая погрешность положения характерной точки (Mt), м**	**Описание обозначения точки на местности (при наличии)**
	X	**Y**			
1	**2**	**3**	**4**	**5**	**6**
1	334 883,62	2 158 494,50	Картометрический метод	2,50	—
2	334 906,62	2 158 500,49		2,50	
3	334 894,99	2 158 572,52		2,50	
4	334 884,35	2 158 643,24		2,50	
5	334 873,22	2 158 687,27		2,50	
6	334 873,55	2 158 709,21		2,50	
7	334 882,72	2 158 730,49		2,50	
8	334 914,80	2 158 786,80		2,50	
9	334 923,64	2 158 809,39		2,50	
10	334 947,54	2 158 824,46		2,50	
11	334 999,27	2 158 832,31		2,50	
12	335 011,06	2 158 840,50		2,50	
13	335 015,64	2 158 854,25		2,50	
14	335 010,40	2 158 872,91		2,50	
15	334 999,93	2 158 886,01		2,50	
16	334 984,76	2 158 892,89		2,50	
17	334 930,46	2 158 888,88		2,50	
18	334 884,85	2 158 888,80		2,50	
19	334 858,05	2 158 893,36		2,50	
20	334 843,46	2 158 895,96		2,50	
21	334 821,25	2 158 902,38		2,50	
22	334 832,05	2 158 868,65		2,50	
23	334 844,22	2 158 844,50		2,50	
24	334 836,49	2 158 753,84		2,50	
25	334 824,23	2 158 690,89		2,50	
26	334 736,95	2 158 669,97		2,50	
27	334 741,29	2 158 620,21		2,50	
28	334 691,52	2 158 609,85		2,50	
29	334 695,86	2 158 536,53		2,50	
30	334 710,75	2 158 461,33		2,50	
31	334 723,76	2 158 450,02		2,50	
32	334 850,44	2 158 483,19		2,50	
1	334 883,62	2 158 494,50		2,50	
3. Сведения о характерных точках части (частей) границы объекта					
1	**2**	**3**	**4**	**5**	**6**
—	—	—	—	—	—

ГРАФИЧЕСКОЕ ОПИСАНИЕ
местоположения границ населенных пунктов, территориальных зон, особо охраняемых природных территорий, зон с особыми условиями использования территории

1 Жилая зона (населенный пункт д. Марьино)

(наименование объекта, местоположение границ которого описано (далее - объект)

Раздел 1

Сведения об объекте		
№ п/п	**Характеристики объекта**	**Описание характеристик**
1	**2**	**3**
1	Местоположение объекта	Рязанская область, м.о. Ряжский, д Марьино
2	Площадь объекта ± величина погрешности определения площади (Р ± ΔР)	621 848 м² ± 276 м²
3	Иные характеристики объекта	Вид объекта реестра границ: Территориальная зона

Раздел 2

Сведения о местоположении границ объекта					
1. Система координат МСК-62 зона 2					
2. Сведения о характерных точках границ объекта					
Обозначение характерных точек границ	**Координаты, м**		**Метод определения координат характерной точки**	**Средняя квадратическая погрешность положения характерной точки (Mt), м**	**Описание обозначения точки на местности (при наличии)**
	X	**Y**			
1	**2**	**3**	**4**	**5**	**6**
1	333 036,75	2 156 744,90	Картометрический метод	2,50	—
2	333 040,02	2 156 767,34		2,50	
3	333 041,52	2 156 787,09		2,50	
4	333 044,75	2 156 817,30		2,50	
5	333 047,39	2 156 850,53		2,50	
6	333 054,57	2 156 887,00		2,50	
7	333 057,68	2 156 910,49		2,50	
8	333 063,34	2 156 933,69		2,50	
9	333 067,54	2 156 951,92		2,50	
10	333 071,91	2 156 973,17		2,50	
11	333 078,18	2 156 999,17		2,50	
12	333 082,06	2 157 028,16		2,50	
13	333 089,29	2 157 062,06		2,50	
14	333 094,39	2 157 091,40		2,50	
15	333 099,34	2 157 117,93		2,50	
16	333 100,49	2 157 124,06		2,50	
17	333 098,79	2 157 130,11		2,50	
18	333 090,50	2 157 159,70		2,50	
19	333 079,61	2 157 189,37		2,50	
20	333 052,44	2 157 186,49		2,50	
21	332 994,44	2 157 179,04		2,50	
22	332 960,90	2 157 177,88		2,50	
23	332 923,13	2 157 185,21		2,50	
24	332 875,04	2 157 190,45		2,50	
25	332 831,95	2 157 194,39		2,50	
26	332 725,67	2 157 197,85		2,50	
27	332 663,62	2 157 193,23		2,50	
28	332 598,03	2 157 190,95		2,50	
29	332 471,81	2 157 199,65		2,50	
30	332 414,06	2 157 199,13		2,50	
31	332 388,82	2 157 200,71		2,50	
32	332 368,20	2 157 211,86		2,50	
33	332 354,84	2 157 226,69		2,50	
34	332 328,69	2 157 254,42		2,50	
35	332 296,51	2 157 284,91		2,50	
36	332 265,34	2 157 315,19		2,50	
37	332 227,90	2 157 355,37		2,50	
38	332 195,31	2 157 397,69		2,50	
39	332 162,58	2 157 444,45		2,50	
40	332 147,12	2 157 462,93		2,50	
41	332 096,98	2 157 513,03		2,50	
42	332 085,87	2 157 534,37		2,50	
43	332 073,20	2 157 572,45		2,50	
44	332 060,03	2 157 624,34		2,50	
45	332 045,50	2 157 672,71		2,50	
46	332 035,22	2 157 698,53		2,50	
47	331 997,76	2 157 753,28		2,50	

Раздел 2

Сведения о местоположении границ объекта					
1	**2**	**3**	**4**	**5**	**6**
48	331 990,87	2 157 764,01		2,50	
49	331 923,80	2 157 723,81		2,50	
50	331 898,37	2 157 696,20		2,50	
51	331 874,33	2 157 675,26		2,50	
52	331 830,02	2 157 646,39		2,50	
53	331 781,69	2 157 610,34		2,50	
54	331 741,77	2 157 556,16		2,50	
55	331 721,94	2 157 515,03		2,50	
56	331 659,96	2 157 400,95		2,50	
57	331 648,84	2 157 371,13		2,50	
58	331 649,10	2 157 360,01		2,50	
59	331 655,68	2 157 307,64		2,50	
60	331 688,80	2 157 290,29		2,50	
61	331 683,44	2 157 260,89		2,50	
62	331 678,02	2 157 243,43		2,50	
63	331 666,61	2 157 218,44		2,50	
64	331 646,07	2 157 183,65		2,50	
65	331 620,66	2 157 143,68		2,50	
66	331 612,23	2 157 116,16	Картометрический метод	2,50	—
67	331 616,76	2 157 107,74		2,50	
68	331 633,20	2 157 093,47		2,50	
69	331 715,19	2 157 077,57		2,50	
70	331 819,67	2 157 047,95		2,50	
71	331 851,75	2 157 050,70		2,50	
72	331 875,61	2 157 042,74		2,50	
73	331 907,42	2 157 037,81		2,50	
74	331 937,58	2 157 041,65		2,50	
75	331 962,26	2 157 040,00		2,50	
76	332 005,31	2 157 024,92		2,50	
77	332 021,77	2 157 003,26		2,50	
78	332 162,71	2 156 962,40		2,50	
79	332 376,05	2 156 925,93		2,50	
80	332 517,77	2 156 885,08		2,50	
81	332 558,48	2 156 876,28		2,50	
82	332 669,97	2 156 848,63		2,50	
83	332 907,45	2 156 784,44		2,50	
1	333 036,75	2 156 744,90		2,50	
3. Сведения о характерных точках части (частей) границы объекта					
1	**2**	**3**	**4**	**5**	**6**
—	—	—	—	—	—

ГРАФИЧЕСКОЕ ОПИСАНИЕ
местоположения границ населенных пунктов, территориальных зон, особо охраняемых природных территорий, зон с особыми условиями использования территории

1 Жилая зона (населенный пункт д. Михайловка)

(наименование объекта, местоположение границ которого описано (далее - объект)

Раздел 1

Сведения об объекте		
№ п/п	**Характеристики объекта**	**Описание характеристик**
1	**2**	**3**
1	Местоположение объекта	Рязанская область, м.о. Ряжский, д Михайловка
2	Площадь объекта ± величина погрешности определения площади (Р ± ΔР)	469 636 м² ± 240 м²
3	Иные характеристики объекта	Вид объекта реестра границ: Территориальная зона

Раздел 2

Сведения о местоположении границ объекта					
1. Система координат МСК-62 зона 2					
2. Сведения о характерных точках границ объекта					
Обозначение характерных точек границ	**Координаты, м**		**Метод определения координат характерной точки**	**Средняя квадратическая погрешность положения характерной точки (Mt), м**	**Описание обозначения точки на местности (при наличии)**
	X	**Y**			
1	**2**	**3**	**4**	**5**	**6**
1	332 050,21	2 154 400,60	Картометрический метод	2,50	—
2	332 051,49	2 154 405,87		2,50	
3	332 054,11	2 154 424,85		2,50	
4	332 059,98	2 154 442,57		2,50	
5	332 067,24	2 154 458,08		2,50	
6	332 075,18	2 154 473,20		2,50	
7	332 085,99	2 154 488,84		2,50	
8	332 096,52	2 154 502,16		2,50	
9	332 105,19	2 154 513,78		2,50	
10	332 114,77	2 154 524,11		2,50	
11	332 123,24	2 154 529,57		2,50	
12	332 135,35	2 154 536,11		2,50	
13	332 144,89	2 154 543,38		2,50	
14	332 154,90	2 154 554,71		2,50	
15	332 162,54	2 154 567,90		2,50	
16	332 170,33	2 154 584,67		2,50	
17	332 176,11	2 154 596,17		2,50	
18	332 183,97	2 154 607,63		2,50	
19	332 193,09	2 154 619,76		2,50	
20	332 199,91	2 154 628,42		2,50	
21	332 207,71	2 154 636,79		2,50	
22	332 213,45	2 154 644,27		2,50	
23	332 220,27	2 154 652,77		2,50	
24	332 225,92	2 154 657,98		2,50	
25	332 234,12	2 154 664,09		2,50	
26	332 240,74	2 154 669,18		2,50	
27	332 245,15	2 154 674,27		2,50	
28	332 245,72	2 154 679,39		2,50	
29	332 246,48	2 154 685,41		2,50	
30	332 247,10	2 154 690,77		2,50	
31	332 246,80	2 154 694,97		2,50	
32	332 245,95	2 154 700,60		2,50	
33	332 242,95	2 154 707,78		2,50	
34	332 237,54	2 154 714,39		2,50	
35	332 232,00	2 154 720,19		2,50	
36	332 226,55	2 154 727,93		2,50	
37	332 223,53	2 154 735,59		2,50	
38	332 222,53	2 154 745,60		2,50	
39	332 222,60	2 154 757,57		2,50	
40	332 223,13	2 154 765,68		2,50	
41	332 226,75	2 154 773,10		2,50	
42	332 231,75	2 154 778,29		2,50	
43	332 245,96	2 154 788,34		2,50	
44	332 253,09	2 154 792,79		2,50	
45	332 263,46	2 154 797,52		2,50	
46	332 270,77	2 154 801,18		2,50	
47	332 275,92	2 154 806,70		2,50	

Раздел 2

Сведения о местоположении границ объекта					
1	**2**	**3**	**4**	**5**	**6**
48	332 282,91	2 154 810,34		2,50	
49	332 288,98	2 154 812,66		2,50	
50	332 295,21	2 154 814,98		2,50	
51	332 301,72	2 154 818,61		2,50	
52	332 305,68	2 154 821,18		2,50	
53	332 310,36	2 154 826,36		2,50	
54	332 312,34	2 154 834,52		2,50	
55	332 311,47	2 154 841,12		2,50	
56	332 308,87	2 154 846,06		2,50	
57	332 304,08	2 154 853,01		2,50	
58	332 301,03	2 154 861,48		2,50	
59	332 300,24	2 154 870,36		2,50	
60	332 299,78	2 154 878,92		2,50	
61	332 298,66	2 154 883,09		2,50	
62	332 296,49	2 154 894,18		2,50	
63	332 291,96	2 154 908,27		2,50	
64	332 288,71	2 154 917,87		2,50	
65	332 283,00	2 154 928,35		2,50	
66	332 278,47	2 154 937,75		2,50	
67	332 273,28	2 154 947,11		2,50	
68	332 267,83	2 154 955,02		2,50	
69	332 258,90	2 154 964,90		2,50	
70	332 253,39	2 154 969,73		2,50	
71	332 245,08	2 154 976,07		2,50	
72	332 238,13	2 154 984,90		2,50	
73	332 233,96	2 154 993,16		2,50	
74	332 230,23	2 155 002,75		2,50	
75	332 226,61	2 155 009,09	Картометрический метод	2,50	—
76	332 224,23	2 155 021,64		2,50	
77	332 223,79	2 155 029,56		2,50	
78	332 225,87	2 155 039,34		2,50	
79	332 229,83	2 155 051,13		2,50	
80	332 232,05	2 155 061,73		2,50	
81	332 232,53	2 155 071,30		2,50	
82	332 233,60	2 155 082,18		2,50	
83	332 235,32	2 155 093,25		2,50	
84	332 237,61	2 155 101,91		2,50	
85	332 243,27	2 155 106,64		2,50	
86	332 249,61	2 155 110,59		2,50	
87	332 255,14	2 155 114,34		2,50	
88	332 260,84	2 155 118,10		2,50	
89	332 263,95	2 155 126,46		2,50	
90	332 264,10	2 155 136,18		2,50	
91	332 263,46	2 155 145,22		2,50	
92	332 261,93	2 155 151,81		2,50	
93	332 259,76	2 155 158,36		2,50	
94	332 257,56	2 155 170,10		2,50	
95	332 257,93	2 155 178,05		2,50	
96	332 259,60	2 155 186,04		2,50	
97	332 262,86	2 155 194,74		2,50	
98	332 265,46	2 155 203,73		2,50	
99	332 266,69	2 155 210,24		2,50	
100	332 267,73	2 155 217,56		2,50	
101	332 269,16	2 155 222,96		2,50	
102	332 270,77	2 155 230,54		2,50	

Раздел 2

Сведения о местоположении границ объекта					
1	**2**	**3**	**4**	**5**	**6**
103	332 271,16	2 155 239,70		2,50	
104	332 270,86	2 155 248,27		2,50	
105	332 272,43	2 155 254,48		2,50	
106	332 275,84	2 155 263,49		2,50	
107	332 278,16	2 155 271,03		2,50	
108	332 278,14	2 155 281,06		2,50	
109	332 275,54	2 155 285,82		2,50	
110	332 271,23	2 155 293,44		2,50	
111	332 270,18	2 155 300,37		2,50	
112	332 267,47	2 155 308,36		2,50	
113	332 264,88	2 155 317,82		2,50	
114	332 262,16	2 155 325,98		2,50	
115	332 257,88	2 155 332,63		2,50	
116	332 253,80	2 155 338,16		2,50	
117	332 246,33	2 155 343,56		2,50	
118	332 241,39	2 155 345,82		2,50	
119	332 233,48	2 155 350,07		2,50	
120	332 230,23	2 155 355,14		2,50	
121	332 227,81	2 155 359,51		2,50	
122	332 225,30	2 155 361,68		2,50	
123	332 221,17	2 155 364,29		2,50	
124	332 217,04	2 155 366,66		2,50	
125	332 212,65	2 155 369,42		2,50	
126	332 210,59	2 155 372,58		2,50	
127	332 209,93	2 155 377,58		2,50	
128	332 210,47	2 155 380,83		2,50	
129	332 211,26	2 155 383,45		2,50	
130	332 212,32	2 155 385,76	Картометрический метод	2,50	—
131	332 213,95	2 155 388,00		2,50	
132	332 218,73	2 155 391,32		2,50	
133	332 211,88	2 155 401,17		2,50	
134	332 205,30	2 155 410,59		2,50	
135	332 197,14	2 155 421,22		2,50	
136	332 189,29	2 155 431,45		2,50	
137	332 182,34	2 155 445,08		2,50	
138	332 179,03	2 155 454,94		2,50	
139	332 176,96	2 155 463,29		2,50	
140	332 174,87	2 155 475,50		2,50	
141	332 173,80	2 155 487,77		2,50	
142	332 174,38	2 155 503,65		2,50	
143	332 175,71	2 155 521,01		2,50	
144	332 176,37	2 155 534,80		2,50	
145	332 176,19	2 155 544,51		2,50	
146	332 172,22	2 155 560,72		2,50	
147	332 171,49	2 155 567,81		2,50	
148	332 171,51	2 155 576,55		2,50	
149	332 174,17	2 155 588,46		2,50	
150	332 173,76	2 155 595,57		2,50	
151	332 172,99	2 155 603,64		2,50	
152	332 173,00	2 155 612,70		2,50	
153	332 174,39	2 155 619,06		2,50	
154	332 178,28	2 155 630,68		2,50	
155	332 175,71	2 155 631,06		2,50	
156	332 062,55	2 155 647,92		2,50	
157	332 012,31	2 155 641,19		2,50	

Раздел 2

Сведения о местоположении границ объекта					
1	**2**	**3**	**4**	**5**	**6**
158	331 966,22	2 155 634,54		2,50	
159	331 878,94	2 155 633,59		2,50	
160	331 868,19	2 155 631,90		2,50	
161	331 860,46	2 155 622,28		2,50	
162	331 856,32	2 155 604,38		2,50	
163	331 845,57	2 155 500,15		2,50	
164	331 844,44	2 155 466,60		2,50	
165	331 847,46	2 155 435,13		2,50	
166	331 849,55	2 155 425,74		2,50	
167	331 877,47	2 155 375,31		2,50	
168	331 881,48	2 155 360,91		2,50	
169	331 875,42	2 155 298,59		2,50	
170	331 866,29	2 155 243,46		2,50	
171	331 853,49	2 155 152,22		2,50	
172	331 841,05	2 155 066,46		2,50	
173	331 832,59	2 155 026,19		2,50	
174	331 817,88	2 154 975,41		2,50	
175	331 801,31	2 154 926,54	Картометрический метод	2,50	—
176	331 800,33	2 154 907,20		2,50	
177	331 800,33	2 154 888,73		2,50	
178	331 803,53	2 154 874,59		2,50	
179	331 808,06	2 154 829,55		2,50	
180	331 811,64	2 154 797,13		2,50	
181	331 809,38	2 154 764,71		2,50	
182	331 801,27	2 154 715,14		2,50	
183	331 787,32	2 154 652,57		2,50	
184	331 758,48	2 154 565,87		2,50	
185	331 745,66	2 154 528,92		2,50	
186	331 747,92	2 154 513,85		2,50	
187	331 750,37	2 154 503,91		2,50	
188	331 763,00	2 154 499,90		2,50	
189	331 862,54	2 154 468,61		2,50	
190	331 964,33	2 154 432,80		2,50	
191	332 038,23	2 154 405,09		2,50	
1	332 050,21	2 154 400,60		2,50	
3. Сведения о характерных точках части (частей) границы объекта					
1	**2**	**3**	**4**	**5**	**6**
—	—	—	—	—	—

ГРАФИЧЕСКОЕ ОПИСАНИЕ
местоположения границ населенных пунктов, территориальных зон, особо охраняемых природных территорий, зон с особыми условиями использования территории

1 Жилая зона (населенный пункт д. Погореловка)

(наименование объекта, местоположение границ которого описано (далее - объект)

Раздел 1

Сведения об объекте		
№ п/п	**Характеристики объекта**	**Описание характеристик**
1	**2**	**3**
1	Местоположение объекта	Рязанская область, м.о. Ряжский, д Погореловка
2	Площадь объекта ± величина погрешности определения площади (Р ± ΔР)	203 181 м² ± 158 м²
3	Иные характеристики объекта	Вид объекта реестра границ: Территориальная зона

Раздел 2

Сведения о местоположении границ объекта					
1. Система координат МСК-62 зона 2					
2. Сведения о характерных точках границ объекта					
Обозначение характерных точек границ	**Координаты, м**		**Метод определения координат характерной точки**	**Средняя квадратическая погрешность положения характерной точки (Mt), м**	**Описание обозначения точки на местности (при наличии)**
	X	**Y**			
1	**2**	**3**	**4**	**5**	**6**
1	337 266,19	2 157 168,73	Картометрический метод	2,50	—
2	337 259,98	2 157 199,36		2,50	
3	337 258,55	2 157 219,41		2,50	
4	337 242,56	2 157 253,23		2,50	
5	337 368,80	2 157 532,00		2,50	
6	337 321,00	2 157 554,47		2,50	
7	337 303,92	2 157 562,55		2,50	
8	337 302,26	2 157 563,38		2,50	
9	337 263,68	2 157 582,67		2,50	
10	337 256,32	2 157 590,03		2,50	
11	337 239,50	2 157 607,00		2,50	
12	337 156,87	2 157 639,56		2,50	
13	337 114,60	2 157 642,00		2,50	
14	337 071,50	2 157 638,00		2,50	
15	337 061,16	2 157 658,39		2,50	
16	337 039,74	2 157 728,36		2,50	
17	337 030,57	2 157 756,61		2,50	
18	336 966,10	2 157 734,00		2,50	
19	336 905,58	2 157 710,09		2,50	
20	336 892,19	2 157 856,01		2,50	
21	336 951,40	2 157 901,00		2,50	
22	337 030,60	2 157 971,00		2,50	
23	337 118,60	2 158 053,00		2,50	
24	337 074,90	2 158 082,00		2,50	
25	337 029,10	2 158 120,00		2,50	
26	336 990,72	2 158 142,11		2,50	
27	336 959,16	2 158 115,45		2,50	
28	336 869,89	2 158 046,54		2,50	
29	336 821,28	2 157 999,57		2,50	
30	336 785,50	2 157 962,61		2,50	
31	336 823,47	2 157 920,70		2,50	
32	336 885,60	2 157 851,00		2,50	
33	336 898,80	2 157 707,41		2,50	
34	336 877,87	2 157 677,07		2,50	
35	336 873,16	2 157 657,28		2,50	
36	336 911,81	2 157 536,84		2,50	
37	336 959,55	2 157 504,19		2,50	
38	336 985,30	2 157 444,00		2,50	
39	337 019,30	2 157 356,00		2,50	
40	337 059,00	2 157 263,00		2,50	
41	337 090,51	2 157 197,77		2,50	
42	337 117,47	2 157 166,29		2,50	
43	337 143,47	2 157 138,05		2,50	
1	337 266,19	2 157 168,73		2,50	
3. Сведения о характерных точках части (частей) границы объекта					
1	**2**	**3**	**4**	**5**	**6**
—	—	—	—	—	—

ГРАФИЧЕСКОЕ ОПИСАНИЕ
местоположения границ населенных пунктов, территориальных зон, особо охраняемых природных территорий, зон с особыми условиями использования территории
1 Жилая зона (населенный пункт д. Совка)

(наименование объекта, местоположение границ которого описано (далее - объект)

Раздел 1

Сведения об объекте		
№ п/п	**Характеристики объекта**	**Описание характеристик**
1	**2**	**3**
1	Местоположение объекта	Рязанская область, м.о. Ряжский, д Совка
2	Площадь объекта ± величина погрешности определения площади (Р ± ΔР)	474 594 м² ± 241 м²
3	Иные характеристики объекта	Вид объекта реестра границ: Территориальная зона

Раздел 2

Сведения о местоположении границ объекта					
1. Система координат МСК-62 зона 2					
2. Сведения о характерных точках границ объекта					
Обозначение характерных точек границ	**Координаты, м**		**Метод определения координат характерной точки**	**Средняя квадратическая погрешность положения характерной точки (Mt), м**	**Описание обозначения точки на местности (при наличии)**
	X	**Y**			
1	**2**	**3**	**4**	**5**	**6**
1	332 719,78	2 167 195,29	Картометрический метод	2,50	—
2	332 733,86	2 167 203,63		2,50	
3	332 759,92	2 167 239,59		2,50	
4	332 807,87	2 167 327,67		2,50	
5	332 846,96	2 167 436,09		2,50	
6	332 849,04	2 167 501,24		2,50	
7	332 856,86	2 167 543,98		2,50	
8	332 886,05	2 167 601,83		2,50	
9	332 980,39	2 167 818,13		2,50	
10	333 035,64	2 168 027,14		2,50	
11	333 042,57	2 168 066,12		2,50	
12	333 043,98	2 168 074,05		2,50	
13	333 025,73	2 168 107,93		2,50	
14	333 004,89	2 168 167,87		2,50	
15	332 988,51	2 168 234,47		2,50	
16	332 976,07	2 168 261,04		2,50	
17	332 955,89	2 168 279,93		2,50	
18	332 939,73	2 168 291,91		2,50	
19	332 912,63	2 168 307,55		2,50	
20	332 889,18	2 168 322,67		2,50	
21	332 857,90	2 168 340,91		2,50	
22	332 822,48	2 168 359,11		2,50	
23	332 821,87	2 168 359,43		2,50	
24	332 774,55	2 168 372,62		2,50	
25	332 654,10	2 168 402,97		2,50	
26	332 622,32	2 168 375,83		2,50	
27	332 580,10	2 168 320,58		2,50	
28	332 544,14	2 168 265,85		2,50	
29	332 527,98	2 168 223,91		2,50	
30	332 513,84	2 168 190,74		2,50	
31	332 484,62	2 168 159,45		2,50	
32	332 465,58	2 168 138,72		2,50	
33	332 463,70	2 168 128,17		2,50	
34	332 480,66	2 168 121,57		2,50	
35	332 547,21	2 168 102,72		2,50	
36	332 601,12	2 168 086,51		2,50	
37	332 556,63	2 167 997,36		2,50	
38	332 622,67	2 167 968,49		2,50	
39	332 622,27	2 167 965,36		2,50	
40	332 611,22	2 167 878,75		2,50	
41	332 495,79	2 167 876,15		2,50	
42	332 477,35	2 168 031,01		2,50	
43	332 476,32	2 168 031,05		2,50	
44	332 469,82	2 168 030,81		2,50	
45	332 454,08	2 168 030,16		2,50	
46	332 428,07	2 168 030,16		2,50	
47	332 399,61	2 168 023,94		2,50	

Раздел 2

Сведения о местоположении границ объекта					
1	**2**	**3**	**4**	**5**	**6**
48	332 406,77	2 167 989,07	Картометрический метод	2,50	—
49	332 418,64	2 167 944,96		2,50	
50	332 426,56	2 167 903,88		2,50	
51	332 434,29	2 167 852,42		2,50	
52	332 436,11	2 167 838,72		2,50	
53	332 453,84	2 167 827,52		2,50	
54	332 483,02	2 167 816,83		2,50	
55	332 501,00	2 167 810,32		2,50	
56	332 518,99	2 167 809,01		2,50	
57	332 602,09	2 167 802,96		2,50	
58	332 567,95	2 167 722,94		2,50	
59	332 488,13	2 167 540,54		2,50	
60	332 462,94	2 167 474,90		2,50	
61	332 406,96	2 167 338,25		2,50	
62	332 395,08	2 167 308,85		2,50	
63	332 458,99	2 167 291,32		2,50	
64	332 706,23	2 167 193,20		2,50	
1	332 719,78	2 167 195,29		2,50	
3. Сведения о характерных точках части (частей) границы объекта					
1	**2**	**3**	**4**	**5**	**6**
—	—	—	—	—	—

ГРАФИЧЕСКОЕ ОПИСАНИЕ
местоположения границ населенных пунктов, территориальных зон, особо охраняемых природных территорий, зон с особыми условиями использования территории

1 Жилая зона (населенный пункт д. Телешовка)

(наименование объекта, местоположение границ которого описано (далее - объект)

Раздел 1

Сведения об объекте		
№ п/п	**Характеристики объекта**	**Описание характеристик**
1	**2**	**3**
1	Местоположение объекта	Рязанская область, м.о. Ряжский, д Телешовка
2	Площадь объекта ± величина погрешности определения площади (Р ± ΔР)	807 105 м² ± 314 м²
3	Иные характеристики объекта	Вид объекта реестра границ: Территориальная зона

Раздел 2

Сведения о местоположении границ объекта					
1. Система координат МСК-62 зона 2					
2. Сведения о характерных точках границ объекта					
Обозначение характерных точек границ	**Координаты, м**		**Метод определения координат характерной точки**	**Средняя квадратическая погрешность положения характерной точки (Mt), м**	**Описание обозначения точки на местности (при наличии)**
	X	**Y**			
1	**2**	**3**	**4**	**5**	**6**
1	334 958,32	2 167 650,78	Картометрический метод	2,50	—
2	334 958,76	2 167 651,09		2,50	
3	335 014,00	2 167 689,48		2,50	
4	334 893,96	2 167 855,46		2,50	
5	334 820,99	2 167 807,83		2,50	
6	334 931,08	2 167 674,77		2,50	
7	334 931,86	2 167 673,82		2,50	
8	334 918,11	2 167 679,78		2,50	
9	334 889,66	2 167 668,92		2,50	
10	334 831,81	2 167 674,62		2,50	
11	334 802,56	2 167 691,46		2,50	
12	334 679,54	2 167 733,94		2,50	
13	334 661,74	2 167 740,09		2,50	
14	334 651,31	2 167 744,29		2,50	
15	334 549,38	2 167 785,32		2,50	
16	334 470,59	2 167 815,48		2,50	
17	334 416,86	2 167 835,65		2,50	
18	334 405,17	2 167 864,11		2,50	
19	334 415,17	2 167 899,16		2,50	
20	334 438,73	2 167 932,71		2,50	
21	334 339,76	2 167 961,17		2,50	
22	334 277,74	2 167 979,64		2,50	
23	334 250,97	2 167 993,03		2,50	
24	334 245,88	2 168 021,49		2,50	
25	334 257,57	2 168 065,21		2,50	
26	334 267,75	2 168 073,51		2,50	
27	334 284,53	2 168 071,81		2,50	
28	334 324,68	2 168 060,12		2,50	
29	334 371,62	2 168 048,44		2,50	
30	334 457,20	2 168 110,45		2,50	
31	334 406,87	2 168 153,99		2,50	
32	334 361,63	2 168 190,74		2,50	
33	334 359,93	2 168 204,12		2,50	
34	334 371,62	2 168 234,28		2,50	
35	334 391,79	2 168 269,52		2,50	
36	334 369,92	2 168 314,76		2,50	
37	334 351,45	2 168 375,07		2,50	
38	334 314,69	2 168 455,55		2,50	
39	334 346,55	2 168 433,69		2,50	
40	334 405,17	2 168 383,55		2,50	
41	334 472,28	2 168 353,40		2,50	
42	334 525,82	2 168 301,38		2,50	
43	334 555,98	2 168 254,45		2,50	
44	334 562,77	2 168 241,06		2,50	
45	334 598,02	2 168 225,99		2,50	
46	334 631,58	2 168 241,06		2,50	
47	334 748,64	2 168 341,52		2,50	

Раздел 2

Сведения о местоположении границ объекта					
1	**2**	**3**	**4**	**5**	**6**
48	334 755,05	2 168 336,81		2,50	
49	334 837,24	2 168 274,61		2,50	
50	335 061,57	2 168 093,86		2,50	
51	335 140,37	2 168 023,56		2,50	
52	335 172,23	2 167 995,10		2,50	
53	335 222,37	2 167 923,10		2,50	
54	335 252,15	2 167 871,27		2,50	
55	335 253,85	2 167 841,11		2,50	
56	335 133,20	2 167 695,23		2,50	
57	335 099,65	2 167 636,62		2,50	
58	335 086,26	2 167 527,67		2,50	
59	335 072,88	2 167 465,67		2,50	
60	335 057,80	2 167 400,45		2,50	
61	335 036,12	2 167 351,83		2,50	
62	335 022,36	2 167 310,93		2,50	
63	335 028,77	2 167 241,57		2,50	
64	335 063,45	2 167 151,28		2,50	
65	335 102,48	2 167 071,37		2,50	
66	335 126,04	2 166 994,47		2,50	
67	335 134,15	2 166 969,97		2,50	
68	335 148,66	2 166 956,40		2,50	
69	335 167,14	2 166 951,88		2,50	
70	335 214,26	2 166 954,51		2,50	
71	335 258,56	2 166 950,37		2,50	
72	335 278,36	2 166 934,35		2,50	
73	335 294,00	2 166 907,77		2,50	
74	335 316,62	2 166 889,30		2,50	
75	335 338,68	2 166 884,21	Картометрический метод	2,50	—
76	335 371,10	2 166 888,73		2,50	
77	335 389,58	2 166 898,72		2,50	
78	335 408,24	2 166 918,33		2,50	
79	335 430,49	2 166 961,21		2,50	
80	335 445,75	2 166 935,48		2,50	
81	335 451,51	2 166 877,78		2,50	
82	335 448,74	2 166 869,55		2,50	
83	335 447,86	2 166 863,14		2,50	
84	335 450,30	2 166 850,57		2,50	
85	335 454,87	2 166 835,52		2,50	
86	335 463,59	2 166 818,48		2,50	
87	335 473,17	2 166 804,63		2,50	
88	335 484,22	2 166 787,05		2,50	
89	335 489,96	2 166 775,71		2,50	
90	335 491,11	2 166 769,32		2,50	
91	335 489,63	2 166 759,23		2,50	
92	335 480,61	2 166 750,54		2,50	
93	335 470,52	2 166 744,56		2,50	
94	335 448,19	2 166 744,75		2,50	
95	335 437,33	2 166 746,33		2,50	
96	335 426,34	2 166 748,94		2,50	
97	335 415,10	2 166 750,57		2,50	
98	335 398,46	2 166 747,99		2,50	
99	335 392,26	2 166 745,70		2,50	
100	335 385,81	2 166 740,11		2,50	
101	335 378,82	2 166 729,48		2,50	
102	335 374,04	2 166 716,92		2,50	

Раздел 2

Сведения о местоположении границ объекта					
1	**2**	**3**	**4**	**5**	**6**
103	335 370,61	2 166 697,43		2,50	
104	335 371,21	2 166 679,02		2,50	
105	335 374,81	2 166 664,34		2,50	
106	335 380,38	2 166 647,78		2,50	
107	335 391,13	2 166 630,71		2,50	
108	335 402,59	2 166 612,51		2,50	
109	335 410,15	2 166 600,51		2,50	
110	335 412,23	2 166 594,88		2,50	
111	335 413,30	2 166 590,41		2,50	
112	335 412,57	2 166 584,90		2,50	
113	335 411,03	2 166 579,64		2,50	
114	335 405,94	2 166 576,00		2,50	
115	335 400,42	2 166 573,94		2,50	
116	335 388,85	2 166 571,59		2,50	
117	335 365,30	2 166 571,75		2,50	
118	335 349,46	2 166 576,09		2,50	
119	335 339,40	2 166 579,72		2,50	
120	335 328,20	2 166 583,36		2,50	
121	335 316,82	2 166 585,04		2,50	
122	335 310,46	2 166 584,85		2,50	
123	335 299,05	2 166 581,39		2,50	
124	335 293,66	2 166 577,99		2,50	
125	335 287,60	2 166 572,58		2,50	
126	335 281,48	2 166 558,82		2,50	
127	335 276,13	2 166 546,81		2,50	
128	335 267,80	2 166 537,89		2,50	
129	335 262,26	2 166 533,91		2,50	
130	335 250,98	2 166 528,74	Картометрический метод	2,50	—
131	335 244,66	2 166 528,51		2,50	
132	335 228,97	2 166 532,83		2,50	
133	335 216,23	2 166 532,52		2,50	
134	335 203,10	2 166 526,06		2,50	
135	335 192,03	2 166 520,60		2,50	
136	335 181,85	2 166 518,38		2,50	
137	335 176,53	2 166 519,96		2,50	
138	335 161,59	2 166 529,17		2,50	
139	335 152,43	2 166 537,72		2,50	
140	335 148,81	2 166 540,70		2,50	
141	335 143,57	2 166 540,83		2,50	
142	335 132,23	2 166 536,35		2,50	
143	335 121,72	2 166 532,19		2,50	
144	335 115,40	2 166 531,06		2,50	
145	335 107,71	2 166 533,46		2,50	
146	335 100,67	2 166 536,84		2,50	
147	335 098,93	2 166 541,50		2,50	
148	335 101,36	2 166 551,79		2,50	
149	335 102,53	2 166 554,26		2,50	
150	335 108,19	2 166 566,17		2,50	
151	335 109,11	2 166 568,09		2,50	
152	335 109,27	2 166 568,14		2,50	
153	335 117,13	2 166 571,29		2,50	
154	335 129,02	2 166 575,32		2,50	
155	335 129,26	2 166 577,38		2,50	
156	335 130,90	2 166 594,01		2,50	
157	335 129,59	2 166 600,79		2,50	

Раздел 2

Сведения о местоположении границ объекта					
1	**2**	**3**	**4**	**5**	**6**
158	335 127,67	2 166 610,69		2,50	
159	335 127,25	2 166 612,85		2,50	
160	335 110,35	2 166 634,86		2,50	
161	335 093,06	2 166 653,92		2,50	
162	335 088,34	2 166 667,84		2,50	
163	335 080,80	2 166 675,94		2,50	
164	335 064,78	2 166 679,52		2,50	
165	335 064,67	2 166 679,50		2,50	
166	335 059,95	2 166 683,07		2,50	
167	335 050,16	2 166 689,82		2,50	
168	335 041,40	2 166 692,87		2,50	
169	335 032,36	2 166 692,42		2,50	
170	335 026,12	2 166 686,92		2,50	
171	335 018,20	2 166 672,19		2,50	
172	335 007,92	2 166 660,15		2,50	
173	334 996,40	2 166 649,85		2,50	
174	334 990,85	2 166 639,81		2,50	
175	334 991,13	2 166 631,73		2,50	
176	334 994,66	2 166 616,59		2,50	
177	334 994,90	2 166 609,73		2,50	
178	334 991,69	2 166 605,41		2,50	
179	334 981,99	2 166 597,21		2,50	
180	334 968,73	2 166 585,94		2,50	
181	334 960,49	2 166 576,51		2,50	
182	334 954,74	2 166 565,67		2,50	
183	334 951,93	2 166 550,56		2,50	
184	334 951,58	2 166 549,00		2,50	
185	334 951,56	2 166 548,58	Картометрический метод	2,50	—
186	334 950,30	2 166 541,78		2,50	
187	334 950,74	2 166 527,50		2,50	
188	334 950,40	2 166 518,74		2,50	
189	334 953,35	2 166 499,48		2,50	
190	334 956,80	2 166 494,76		2,50	
191	334 958,13	2 166 489,90		2,50	
192	334 962,71	2 166 483,26		2,50	
193	334 982,58	2 166 461,79		2,50	
194	334 999,14	2 166 439,66		2,50	
195	335 007,57	2 166 418,77		2,50	
196	335 008,10	2 166 403,48		2,50	
197	335 005,47	2 166 390,78		2,50	
198	335 002,22	2 166 375,84		2,50	
199	334 995,91	2 166 361,00		2,50	
200	334 991,54	2 166 354,41		2,50	
201	334 986,31	2 166 350,66		2,50	
202	334 963,91	2 166 341,97		2,50	
203	334 955,19	2 166 336,68		2,50	
204	334 944,64	2 166 326,85		2,50	
205	334 931,88	2 166 306,87		2,50	
206	334 924,39	2 166 283,01		2,50	
207	334 921,86	2 166 268,86		2,50	
208	334 915,71	2 166 253,37		2,50	
209	334 905,53	2 166 243,44		2,50	
210	334 893,94	2 166 234,10		2,50	
211	334 889,60	2 166 227,33		2,50	
212	334 882,13	2 166 204,52		2,50	

Раздел 2

Сведения о местоположении границ объекта					
1	**2**	**3**	**4**	**5**	**6**
213	334 877,84	2 166 182,22		2,50	
214	334 875,41	2 166 174,99		2,50	
215	334 875,06	2 166 174,50		2,50	
216	334 865,30	2 166 164,02		2,50	
217	334 854,98	2 166 157,03		2,50	
218	334 840,89	2 166 146,11		2,50	
219	334 832,81	2 166 132,83		2,50	
220	334 814,92	2 166 122,24		2,50	
221	334 807,32	2 166 121,51		2,50	
222	334 792,92	2 166 117,95		2,50	
223	334 784,47	2 166 113,44		2,50	
224	334 777,39	2 166 106,55		2,50	
225	334 775,67	2 166 098,48		2,50	
226	334 777,34	2 166 089,54		2,50	
227	334 781,55	2 166 083,69		2,50	
228	334 791,08	2 166 073,77		2,50	
229	334 795,99	2 166 068,05		2,50	
230	334 796,93	2 166 063,66		2,50	
231	334 802,83	2 166 053,05		2,50	
232	334 814,82	2 166 038,90		2,50	
233	334 821,50	2 166 035,17		2,50	
234	334 827,86	2 166 032,93		2,50	
235	334 841,70	2 166 025,84		2,50	
236	334 856,11	2 166 024,19		2,50	
237	334 868,83	2 166 019,81		2,50	
238	334 880,54	2 166 013,51		2,50	
239	334 889,59	2 166 004,16		2,50	
240	334 894,40	2 165 998,76	Картометрический метод	2,50	—
241	334 896,38	2 165 992,67		2,50	
242	334 897,16	2 165 970,39		2,50	
243	334 895,66	2 165 964,36		2,50	
244	334 884,90	2 165 953,78		2,50	
245	334 870,88	2 165 948,57		2,50	
246	334 861,23	2 165 947,31		2,50	
247	334 848,87	2 165 943,75		2,50	
248	334 826,98	2 165 930,87		2,50	
249	334 811,98	2 165 925,20		2,50	
250	334 797,05	2 165 920,03		2,50	
251	334 789,71	2 165 919,77		2,50	
252	334 772,65	2 165 924,81		2,50	
253	334 777,09	2 165 939,68		2,50	
254	334 740,54	2 165 964,24		2,50	
255	334 727,77	2 165 963,26		2,50	
256	334 718,92	2 165 957,56		2,50	
257	334 716,38	2 165 951,65		2,50	
258	334 713,15	2 165 952,91		2,50	
259	334 704,43	2 165 953,80		2,50	
260	334 695,45	2 165 950,76		2,50	
261	334 690,62	2 165 945,59		2,50	
262	334 686,49	2 165 937,91		2,50	
263	334 684,62	2 165 929,63		2,50	
264	334 676,70	2 165 918,27		2,50	
265	334 664,06	2 165 908,80		2,50	
266	334 658,46	2 165 901,07		2,50	
267	334 654,61	2 165 870,47		2,50	

Раздел 2

Сведения о местоположении границ объекта					
1	**2**	**3**	**4**	**5**	**6**
268	334 639,83	2 165 865,49		2,50	
269	334 630,04	2 165 864,15		2,50	
270	334 610,03	2 165 858,41		2,50	
271	334 601,87	2 165 854,00		2,50	
272	334 595,69	2 165 847,51		2,50	
273	334 590,77	2 165 839,06		2,50	
274	334 587,98	2 165 831,93		2,50	
275	334 577,66	2 165 816,77		2,50	
276	334 571,14	2 165 809,77		2,50	
277	334 564,52	2 165 805,68		2,50	
278	334 553,76	2 165 800,33		2,50	
279	334 546,69	2 165 794,93		2,50	
280	334 540,78	2 165 789,64		2,50	
281	334 534,85	2 165 782,26		2,50	
282	334 524,36	2 165 764,74		2,50	
283	334 522,04	2 165 759,87		2,50	
284	334 381,71	2 165 946,35		2,50	
285	334 404,41	2 165 961,48		2,50	
286	334 463,88	2 165 997,16		2,50	
287	334 525,51	2 166 032,84		2,50	
288	334 569,83	2 166 055,55		2,50	
289	334 605,51	2 166 077,17		2,50	
290	334 691,52	2 166 127,85		2,50	
291	334 716,78	2 166 134,82		2,50	
292	334 739,59	2 166 155,18		2,50	
293	334 759,95	2 166 176,48		2,50	
294	334 770,89	2 166 218,88		2,50	
295	334 785,78	2 166 245,46	Картометрический метод	2,50	—
296	334 830,09	2 166 283,74		2,50	
297	334 832,25	2 166 282,81		2,50	
298	334 833,18	2 166 284,97		2,50	
299	334 862,69	2 166 304,27		2,50	
300	334 913,02	2 166 317,65		2,50	
301	334 926,22	2 166 328,58		2,50	
302	334 932,44	2 166 343,47		2,50	
303	334 935,64	2 166 388,14		2,50	
304	334 931,69	2 166 448,64		2,50	
305	334 910,57	2 166 550,42		2,50	
306	334 884,75	2 166 694,79		2,50	
307	334 883,99	2 166 733,43		2,50	
308	334 877,58	2 166 815,04		2,50	
309	334 839,88	2 167 074,57		2,50	
310	334 836,68	2 167 109,07		2,50	
311	334 851,76	2 167 127,91		2,50	
312	334 870,61	2 167 152,23		2,50	
313	334 893,23	2 167 185,78		2,50	
314	334 906,35	2 167 204,29		2,50	
315	334 913,92	2 167 224,29		2,50	
316	334 917,70	2 167 251,32		2,50	
317	334 919,32	2 167 291,33		2,50	
318	334 910,67	2 167 319,98		2,50	
319	334 904,51	2 167 339,90		2,50	
320	334 965,31	2 167 368,77		2,50	
321	334 994,84	2 167 423,64		2,50	
322	335 016,70	2 167 478,86		2,50	

Раздел 2

Сведения о местоположении границ объекта					
1	**2**	**3**	**4**	**5**	**6**
323	335 021,79	2 167 525,79	Картометрический метод	2,50	—
324	335 018,40	2 167 562,73		2,50	
325	334 978,25	2 167 624,74		2,50	
1	334 958,32	2 167 650,78		2,50	
Вырез 1 из 1					
326	334 819,32	2 167 839,35	Картометрический метод	2,50	—
327	334 893,74	2 167 891,48		2,50	
328	334 912,48	2 167 904,97		2,50	
329	334 913,20	2 167 906,44		2,50	
330	334 913,20	2 167 908,17		2,50	
331	334 911,74	2 167 910,75		2,50	
332	334 910,36	2 167 912,13		2,50	
333	334 908,13	2 167 913,32		2,50	
334	334 895,94	2 167 920,54		2,50	
335	334 860,88	2 167 930,65		2,50	
336	334 811,42	2 167 943,28		2,50	
337	334 783,98	2 167 947,77		2,50	
338	334 758,04	2 167 941,71		2,50	
339	334 727,79	2 167 930,48		2,50	
340	334 714,68	2 167 926,61		2,50	
341	334 709,79	2 167 918,49		2,50	
342	334 711,26	2 167 909,78		2,50	
343	334 720,41	2 167 901,91		2,50	
344	334 730,73	2 167 893,53		2,50	
345	334 741,38	2 167 884,42		2,50	
346	334 751,17	2 167 873,89		2,50	
347	334 758,82	2 167 864,10		2,50	
348	334 779,07	2 167 833,29		2,50	
349	334 785,55	2 167 818,81		2,50	
326	334 819,32	2 167 839,35		2,50	
3. Сведения о характерных точках части (частей) границы объекта					
1	**2**	**3**	**4**	**5**	**6**
—	—	—	—	—	—

ГРАФИЧЕСКОЕ ОПИСАНИЕ
местоположения границ населенных пунктов, территориальных зон, особо охраняемых природных территорий, зон с особыми условиями использования территории
1 Жилая зона (населенный пункт п. Зорька)

(наименование объекта, местоположение границ которого описано (далее - объект)

Раздел 1

Сведения об объекте		
№ п/п	**Характеристики объекта**	**Описание характеристик**
1	**2**	**3**
1	Местоположение объекта	Рязанская область, м.о. Ряжский, п Зорька
2	Площадь объекта ± величина погрешности определения площади (Р ± ΔР)	150 223 м² ± 136 м²
3	Иные характеристики объекта	Вид объекта реестра границ: Территориальная зона

Раздел 2

Сведения о местоположении границ объекта					
1. Система координат МСК-62 зона 2					
2. Сведения о характерных точках границ объекта					
Обозначение характерных точек границ	**Координаты, м**		**Метод определения координат характерной точки**	**Средняя квадратическая погрешность положения характерной точки (Mt), м**	**Описание обозначения точки на местности (при наличии)**
	X	**Y**			
1	**2**	**3**	**4**	**5**	**6**
1	338 678,91	2 162 435,95	Картометрический метод	2,50	—
2	338 696,80	2 162 435,96		2,50	
3	338 748,09	2 162 432,89		2,50	
4	338 772,08	2 162 430,56		2,50	
5	338 853,75	2 162 424,17		2,50	
6	338 881,02	2 162 416,29		2,50	
7	338 889,57	2 162 463,15		2,50	
8	338 878,92	2 162 530,94		2,50	
9	338 868,74	2 162 600,11		2,50	
10	338 872,13	2 162 681,34		2,50	
11	338 883,25	2 162 750,52		2,50	
12	338 885,70	2 162 802,54		2,50	
13	338 885,14	2 162 865,49		2,50	
14	338 903,05	2 162 931,27		2,50	
15	338 934,72	2 163 003,08		2,50	
16	338 945,12	2 163 027,86		2,50	
17	338 952,68	2 163 051,03		2,50	
18	338 981,99	2 163 070,89		2,50	
19	339 025,01	2 163 059,54		2,50	
20	339 068,51	2 163 057,65		2,50	
21	339 101,13	2 163 061,43		2,50	
22	339 146,51	2 163 085,54		2,50	
23	339 176,30	2 163 094,05		2,50	
24	339 213,17	2 163 135,65		2,50	
25	339 222,38	2 163 187,97		2,50	
26	339 212,23	2 163 220,28		2,50	
27	339 206,17	2 163 226,80		2,50	
28	339 194,15	2 163 234,23		2,50	
29	339 180,67	2 163 235,88		2,50	
30	339 145,69	2 163 227,14		2,50	
31	339 077,85	2 163 208,22		2,50	
32	339 052,54	2 163 199,92		2,50	
33	339 025,87	2 163 190,93		2,50	
34	338 999,48	2 163 181,65		2,50	
35	338 943,20	2 163 183,83		2,50	
36	338 919,26	2 163 175,91		2,50	
37	338 856,86	2 163 144,62		2,50	
38	338 810,49	2 163 109,94		2,50	
39	338 787,30	2 162 966,51		2,50	
40	338 750,35	2 162 872,08		2,50	
41	338 724,72	2 162 716,40		2,50	
42	338 701,53	2 162 556,76		2,50	
43	338 690,97	2 162 542,44		2,50	
44	338 651,54	2 162 496,51		2,50	
45	338 656,14	2 162 489,15		2,50	
46	338 655,19	2 162 475,44		2,50	
47	338 656,85	2 162 454,23		2,50	

Раздел 2

Сведения о местоположении границ объекта					
1	**2**	**3**	**4**	**5**	**6**
1	338 678,91	2 162 435,95	Картометрический метод	2,50	—
3. Сведения о характерных точках части (частей) границы объекта					
1	**2**	**3**	**4**	**5**	**6**
—	—	—	—	—	—

ГРАФИЧЕСКОЕ ОПИСАНИЕ
местоположения границ населенных пунктов, территориальных зон, особо охраняемых природных территорий, зон с особыми условиями использования территории

1 Жилая зона (населенный пункт п. Колесницкий)

(наименование объекта, местоположение границ которого описано (далее - объект)

Раздел 1

Сведения об объекте		
№ п/п	**Характеристики объекта**	**Описание характеристик**
1	**2**	**3**
1	Местоположение объекта	Рязанская область, м.о. Ряжский, п Колесницкий
2	Площадь объекта ± величина погрешности определения площади (Р ± ΔР)	150 933 м² ± 136 м²
3	Иные характеристики объекта	Вид объекта реестра границ: Территориальная зона

Раздел 2

Сведения о местоположении границ объекта					
1. Система координат МСК-62 зона 2					
2. Сведения о характерных точках границ объекта					
Обозначение характерных точек границ	**Координаты, м**		**Метод определения координат характерной точки**	**Средняя квадратическая погрешность положения характерной точки (Mt), м**	**Описание обозначения точки на местности (при наличии)**
	X	**Y**			
1	**2**	**3**	**4**	**5**	**6**
1	334 913,78	2 160 745,11	Картометрический метод	2,50	—
2	334 950,54	2 160 821,82		2,50	
3	334 978,06	2 160 853,30		2,50	
4	335 031,60	2 160 977,32		2,50	
5	335 139,03	2 161 247,70		2,50	
6	334 749,56	2 161 353,09		2,50	
7	334 719,61	2 161 276,43		2,50	
8	334 696,99	2 161 181,06		2,50	
9	334 794,57	2 161 152,93		2,50	
10	334 813,50	2 161 146,62		2,50	
11	334 843,87	2 161 119,29		2,50	
12	334 858,12	2 161 104,34		2,50	
13	334 857,65	2 161 081,44		2,50	
14	334 804,68	2 161 009,37		2,50	
15	334 785,24	2 160 982,88		2,50	
16	334 780,38	2 160 951,20		2,50	
17	334 761,46	2 160 915,92		2,50	
18	334 748,61	2 160 910,55		2,50	
19	334 722,68	2 160 888,12		2,50	
20	334 684,17	2 160 845,19		2,50	
21	334 836,30	2 160 778,10		2,50	
1	334 913,78	2 160 745,11		2,50	
3. Сведения о характерных точках части (частей) границы объекта					
1	**2**	**3**	**4**	**5**	**6**
—	—	—	—	—	—

ГРАФИЧЕСКОЕ ОПИСАНИЕ
местоположения границ населенных пунктов, территориальных зон, особо охраняемых природных территорий, зон с особыми условиями использования территории

1 Жилая зона (населенный пункт п. Коминтерн)

(наименование объекта, местоположение границ которого описано (далее - объект)

Раздел 1

Сведения об объекте		
№ п/п	**Характеристики объекта**	**Описание характеристик**
1	**2**	**3**
1	Местоположение объекта	Рязанская область, м.о. Ряжский, п Коминтерн
2	Площадь объекта ± величина погрешности определения площади (Р ± ΔР)	57 339 м² ± 84 м²
3	Иные характеристики объекта	Вид объекта реестра границ: Территориальная зона

Раздел 2

Сведения о местоположении границ объекта					
1. Система координат МСК-62 зона 2					
2. Сведения о характерных точках границ объекта					
Обозначение характерных точек границ	**Координаты, м**		**Метод определения координат характерной точки**	**Средняя квадратическая погрешность положения характерной точки (Mt), м**	**Описание обозначения точки на местности (при наличии)**
	X	**Y**			
1	**2**	**3**	**4**	**5**	**6**
1	334 499,41	2 158 820,09	Картометрический метод	2,50	—
2	334 506,22	2 158 904,63		2,50	
3	334 576,15	2 159 040,89		2,50	
4	334 544,30	2 159 070,11		2,50	
5	334 522,62	2 159 088,58		2,50	
6	334 511,31	2 159 105,73		2,50	
7	334 509,80	2 159 120,62		2,50	
8	334 511,31	2 159 140,03		2,50	
9	334 517,34	2 159 157,19		2,50	
10	334 532,98	2 159 178,67		2,50	
11	334 547,88	2 159 191,49		2,50	
12	334 565,03	2 159 198,09		2,50	
13	334 537,19	2 159 246,27		2,50	
14	334 340,02	2 159 229,95		2,50	
15	334 346,96	2 159 069,23		2,50	
16	334 345,77	2 158 979,69		2,50	
17	334 403,44	2 158 985,02		2,50	
18	334 462,92	2 158 944,00		2,50	
1	334 499,41	2 158 820,09		2,50	
3. Сведения о характерных точках части (частей) границы объекта					
1	**2**	**3**	**4**	**5**	**6**
—	—	—	—	—	—

ГРАФИЧЕСКОЕ ОПИСАНИЕ
местоположения границ населенных пунктов, территориальных зон, особо охраняемых природных территорий, зон с особыми условиями использования территории

1 Жилая зона (населенный пункт п. Красный Октябрь)

(наименование объекта, местоположение границ которого описано (далее - объект)

Раздел 1

Сведения об объекте		
№ п/п	**Характеристики объекта**	**Описание характеристик**
1	**2**	**3**
1	Местоположение объекта	Рязанская область, м.о. Ряжский, п Красный Октябрь
2	Площадь объекта ± величина погрешности определения площади (Р ± ΔР)	42 023 м² ± 72 м²
3	Иные характеристики объекта	Вид объекта реестра границ: Территориальная зона

Раздел 2

Сведения о местоположении границ объекта					
1. Система координат МСК-62 зона 2					
2. Сведения о характерных точках границ объекта					
Обозначение характерных точек границ	**Координаты, м**		**Метод определения координат характерной точки**	**Средняя квадратическая погрешность положения характерной точки (Mt), м**	**Описание обозначения точки на местности (при наличии)**
	X	**Y**			
1	**2**	**3**	**4**	**5**	**6**
1	343 294,61	2 149 798,46	Картометрический метод	2,50	—
2	343 253,13	2 149 853,17		2,50	
3	343 252,31	2 149 854,91		2,50	
4	343 225,98	2 149 879,74		2,50	
5	343 201,10	2 149 922,71		2,50	
6	343 189,27	2 149 968,49		2,50	
7	343 127,80	2 149 944,79		2,50	
8	343 070,27	2 149 929,31		2,50	
9	343 059,68	2 149 702,57		2,50	
10	343 098,67	2 149 656,79		2,50	
11	343 098,91	2 149 657,02		2,50	
12	343 120,29	2 149 677,80		2,50	
13	343 181,94	2 149 737,95		2,50	
14	343 182,16	2 149 737,97		2,50	
15	343 226,95	2 149 755,22		2,50	
1	343 294,61	2 149 798,46		2,50	
3. Сведения о характерных точках части (частей) границы объекта					
1	**2**	**3**	**4**	**5**	**6**
—	—	—	—	—	—

ГРАФИЧЕСКОЕ ОПИСАНИЕ
местоположения границ населенных пунктов, территориальных зон, особо охраняемых природных территорий, зон с особыми условиями использования территории

1 Жилая зона (населенный пункт п. Марчуковские Выселки)

(наименование объекта, местоположение границ которого описано (далее - объект)

Раздел 1

Сведения об объекте		
№ п/п	**Характеристики объекта**	**Описание характеристик**
1	**2**	**3**
1	Местоположение объекта	Рязанская область, м.о. Ряжский, п Марчуковские Выселки
2	Площадь объекта ± величина погрешности определения площади (Р ± ΔР)	75 553 м² ± 96 м²
3	Иные характеристики объекта	Вид объекта реестра границ: Территориальная зона

Раздел 2

Сведения о местоположении границ объекта					
1. Система координат МСК-62 зона 2					
2. Сведения о характерных точках границ объекта					
Обозначение характерных точек границ	**Координаты, м**		**Метод определения координат характерной точки**	**Средняя квадратическая погрешность положения характерной точки (Mt), м**	**Описание обозначения точки на местности (при наличии)**
	X	**Y**			
1	**2**	**3**	**4**	**5**	**6**
1	337 750,13	2 163 429,88	Картометрический метод	2,50	—
2	337 741,76	2 163 468,21		2,50	
3	337 741,01	2 163 468,88		2,50	
4	337 741,67	2 163 469,62		2,50	
5	337 758,49	2 163 529,68		2,50	
6	337 748,91	2 163 602,67		2,50	
7	337 731,76	2 163 635,78		2,50	
8	337 697,86	2 163 684,04		2,50	
9	337 523,66	2 163 855,94		2,50	
10	337 510,80	2 163 857,14		2,50	
11	337 432,47	2 163 838,22		2,50	
12	337 375,77	2 163 797,65		2,50	
13	337 383,22	2 163 787,98		2,50	
14	337 387,70	2 163 784,40		2,50	
15	337 409,99	2 163 750,60		2,50	
16	337 434,17	2 163 708,74		2,50	
17	337 477,34	2 163 641,64		2,50	
18	337 568,92	2 163 543,50		2,50	
19	337 634,35	2 163 503,23		2,50	
20	337 680,38	2 163 475,90		2,50	
21	337 712,74	2 163 460,80		2,50	
1	337 750,13	2 163 429,88		2,50	
3. Сведения о характерных точках части (частей) границы объекта					
1	**2**	**3**	**4**	**5**	**6**
—	—	—	—	—	—

ГРАФИЧЕСКОЕ ОПИСАНИЕ
местоположения границ населенных пунктов, территориальных зон, особо охраняемых природных территорий, зон с особыми условиями использования территории
1 Жилая зона (населенный пункт п. Новый Мир)

(наименование объекта, местоположение границ которого описано (далее - объект)

Раздел 1

Сведения об объекте		
№ п/п	**Характеристики объекта**	**Описание характеристик**
1	**2**	**3**
1	Местоположение объекта	Рязанская область, м.о. Ряжский, п Новый Мир
2	Площадь объекта ± величина погрешности определения площади (Р ± ΔР)	54 516 м² ± 82 м²
3	Иные характеристики объекта	Вид объекта реестра границ: Территориальная зона

Раздел 2

Сведения о местоположении границ объекта					
1. Система координат МСК-62 зона 2					
2. Сведения о характерных точках границ объекта					
Обозначение характерных точек границ	**Координаты, м**		**Метод определения координат характерной точки**	**Средняя квадратическая погрешность положения характерной точки (Mt), м**	**Описание обозначения точки на местности (при наличии)**
	X	**Y**			
1	**2**	**3**	**4**	**5**	**6**
1	343 201,30	2 148 317,52	Картометрический метод	2,50	—
2	343 179,23	2 148 341,57		2,50	
3	343 201,85	2 148 376,63		2,50	
4	343 269,72	2 148 473,13		2,50	
5	343 352,10	2 148 576,23		2,50	
6	343 280,22	2 148 631,67		2,50	
7	343 275,37	2 148 635,42		2,50	
8	343 268,77	2 148 640,50		2,50	
9	343 208,26	2 148 576,04		2,50	
10	343 140,59	2 148 495,75		2,50	
11	343 084,60	2 148 427,14		2,50	
12	343 032,19	2 148 345,72		2,50	
13	343 005,99	2 148 306,33		2,50	
14	343 021,18	2 148 293,46		2,50	
15	343 122,44	2 148 211,39		2,50	
1	343 201,30	2 148 317,52		2,50	
3. Сведения о характерных точках части (частей) границы объекта					
1	**2**	**3**	**4**	**5**	**6**
—	—	—	—	—	—

ГРАФИЧЕСКОЕ ОПИСАНИЕ
местоположения границ населенных пунктов, территориальных зон, особо охраняемых природных территорий, зон с особыми условиями использования территории

1 Жилая зона (населенный пункт п. Свет)

(наименование объекта, местоположение границ которого описано (далее - объект)

Раздел 1

Сведения об объекте		
№ п/п	**Характеристики объекта**	**Описание характеристик**
1	**2**	**3**
1	Местоположение объекта	Рязанская область, м.о. Ряжский, п Свет
2	Площадь объекта ± величина погрешности определения площади (Р ± ΔР)	471 244 м² ± 240 м²
3	Иные характеристики объекта	Вид объекта реестра границ: Территориальная зона

Раздел 2

Сведения о местоположении границ объекта					
1. Система координат МСК-62 зона 2					
2. Сведения о характерных точках границ объекта					
Обозначение характерных точек границ	**Координаты, м**		**Метод определения координат характерной точки**	**Средняя квадратическая погрешность положения характерной точки (Mt), м**	**Описание обозначения точки на местности (при наличии)**
	X	**Y**			
1	**2**	**3**	**4**	**5**	**6**
1	338 110,44	2 158 103,02	Картометрический метод	2,50	—
2	338 249,28	2 158 440,58		2,50	
3	338 264,33	2 158 483,20		2,50	
4	338 277,82	2 158 483,75		2,50	
5	338 304,36	2 158 470,38		2,50	
6	338 343,08	2 158 452,91		2,50	
7	338 360,03	2 158 459,03		2,50	
8	338 372,95	2 158 466,79		2,50	
9	338 382,76	2 158 482,25		2,50	
10	338 399,35	2 158 496,95		2,50	
11	338 412,04	2 158 507,32		2,50	
12	338 435,54	2 158 526,54		2,50	
13	338 448,38	2 158 539,28		2,50	
14	338 443,33	2 158 544,38		2,50	
15	338 444,96	2 158 552,56		2,50	
16	338 437,11	2 158 559,60		2,50	
17	338 432,03	2 158 558,12		2,50	
18	338 427,63	2 158 557,16		2,50	
19	338 311,57	2 158 644,62		2,50	
20	338 290,66	2 158 664,75		2,50	
21	338 273,72	2 158 677,75		2,50	
22	338 255,78	2 158 687,15		2,50	
23	338 190,81	2 158 734,96		2,50	
24	338 187,04	2 158 740,93		2,50	
25	338 187,53	2 158 748,79		2,50	
26	338 194,76	2 158 759,79		2,50	
27	338 256,08	2 158 875,41		2,50	
28	338 310,37	2 158 837,53		2,50	
29	338 346,56	2 158 896,90		2,50	
30	338 274,17	2 158 944,58		2,50	
31	338 432,25	2 159 153,73		2,50	
32	338 292,00	2 159 252,45		2,50	
33	338 283,64	2 159 241,42		2,50	
34	338 256,45	2 159 203,38		2,50	
35	338 210,65	2 159 139,28		2,50	
36	338 182,15	2 159 109,08		2,50	
37	338 138,63	2 159 062,95		2,50	
38	338 099,25	2 159 020,64		2,50	
39	337 990,73	2 158 895,16		2,50	
40	337 919,79	2 158 954,00		2,50	
41	337 900,55	2 158 929,69		2,50	
42	337 872,18	2 158 892,10		2,50	
43	337 812,10	2 158 812,49		2,50	
44	337 804,97	2 158 803,04		2,50	
45	337 737,48	2 158 840,92		2,50	
46	337 538,42	2 158 430,98		2,50	
47	337 663,59	2 158 343,90		2,50	

Раздел 2

Сведения о местоположении границ объекта					
1	**2**	**3**	**4**	**5**	**6**
48	337 815,46	2 158 529,46	Картометрический метод	2,50	—
49	337 876,04	2 158 615,31		2,50	
50	337 911,65	2 158 593,10		2,50	
51	337 915,63	2 158 590,62		2,50	
52	337 887,15	2 158 543,94		2,50	
53	337 856,27	2 158 481,96		2,50	
54	337 848,30	2 158 466,41		2,50	
55	337 865,34	2 158 460,41		2,50	
56	337 886,32	2 158 453,03		2,50	
57	337 864,90	2 158 411,57		2,50	
58	337 841,96	2 158 367,14		2,50	
59	337 831,83	2 158 347,55		2,50	
60	337 829,14	2 158 342,26		2,50	
61	337 806,51	2 158 297,67		2,50	
62	337 762,59	2 158 211,17		2,50	
1	338 110,44	2 158 103,02		2,50	
3. Сведения о характерных точках части (частей) границы объекта					
1	**2**	**3**	**4**	**5**	**6**
—	—	—	—	—	—

ГРАФИЧЕСКОЕ ОПИСАНИЕ
местоположения границ населенных пунктов, территориальных зон, особо охраняемых природных территорий, зон с особыми условиями использования территории

1 Жилая зона (населенный пункт п. ст. Шереметьево)

(наименование объекта, местоположение границ которого описано (далее - объект)

Раздел 1

Сведения об объекте		
№ п/п	**Характеристики объекта**	**Описание характеристик**
1	**2**	**3**
1	Местоположение объекта	Рязанская область, м.о. Ряжский, п. ст. Шереметьево
2	Площадь объекта ± величина погрешности определения площади (Р ± ΔР)	29 537 м² ± 60 м²
3	Иные характеристики объекта	Вид объекта реестра границ: Территориальная зона

Раздел 2

Сведения о местоположении границ объекта					
1. Система координат МСК-62 зона 2					
2. Сведения о характерных точках границ объекта					
Обозначение характерных точек границ	**Координаты, м**		**Метод определения координат характерной точки**	**Средняя квадратическая погрешность положения характерной точки (Mt), м**	**Описание обозначения точки на местности (при наличии)**
	X	**Y**			
1	**2**	**3**	**4**	**5**	**6**
1	327 497,70	2 163 365,97	Картометрический метод	2,50	—
2	327 506,58	2 163 404,06		2,50	
3	327 434,92	2 163 423,34		2,50	
4	327 256,79	2 163 471,20		2,50	
5	327 253,62	2 163 462,89		2,50	
6	327 243,22	2 163 466,22		2,50	
7	327 232,51	2 163 405,96		2,50	
8	327 207,31	2 163 411,53		2,50	
9	327 200,11	2 163 382,08		2,50	
10	327 191,23	2 163 345,77		2,50	
11	327 255,45	2 163 284,23		2,50	
12	327 285,84	2 163 277,98		2,50	
13	327 310,24	2 163 293,09		2,50	
14	327 319,27	2 163 307,33		2,50	
15	327 325,87	2 163 325,39		2,50	
16	327 332,47	2 163 346,93		2,50	
17	327 343,83	2 163 357,46		2,50	
18	327 348,77	2 163 373,77		2,50	
19	327 412,53	2 163 357,59		2,50	
20	327 418,58	2 163 382,63		2,50	
1	327 497,70	2 163 365,97		2,50	
3. Сведения о характерных точках части (частей) границы объекта					
1	**2**	**3**	**4**	**5**	**6**
—	—	—	—	—	—

ГРАФИЧЕСКОЕ ОПИСАНИЕ
местоположения границ населенных пунктов, территориальных зон, особо охраняемых природных территорий, зон с особыми условиями использования территории

1 Жилая зона (населенный пункт п. Утро)

(наименование объекта, местоположение границ которого описано (далее - объект)

Раздел 1

Сведения об объекте		
№ п/п	**Характеристики объекта**	**Описание характеристик**
1	**2**	**3**
1	Местоположение объекта	Рязанская область, м.о. Ряжский, п Утро
2	Площадь объекта ± величина погрешности определения площади (Р ± ΔР)	207 805 м² ± 160 м²
3	Иные характеристики объекта	Вид объекта реестра границ: Территориальная зона

Раздел 2

Сведения о местоположении границ объекта					
1. Система координат МСК-62 зона 2					
2. Сведения о характерных точках границ объекта					
Обозначение характерных точек границ	**Координаты, м**		**Метод определения координат характерной точки**	**Средняя квадратическая погрешность положения характерной точки (Mt), м**	**Описание обозначения точки на местности (при наличии)**
	X	**Y**			
1	**2**	**3**	**4**	**5**	**6**
1	339 325,64	2 163 215,87	Картометрический метод	2,50	—
2	339 339,85	2 163 228,05		2,50	
3	339 347,96	2 163 243,71		2,50	
4	339 350,86	2 163 264,30		2,50	
5	339 334,17	2 163 346,86		2,50	
6	339 330,57	2 163 358,83		2,50	
7	339 322,66	2 163 367,86		2,50	
8	339 315,25	2 163 369,64		2,50	
9	339 263,85	2 163 369,37		2,50	
10	339 249,84	2 163 369,83		2,50	
11	339 239,64	2 163 372,53		2,50	
12	339 226,46	2 163 377,68		2,50	
13	339 214,86	2 163 390,15		2,50	
14	339 212,54	2 163 426,98		2,50	
15	339 209,35	2 163 451,63		2,50	
16	339 202,68	2 163 465,55		2,50	
17	339 194,56	2 163 477,14		2,50	
18	339 186,18	2 163 483,30		2,50	
19	339 133,10	2 163 493,16		2,50	
20	339 120,95	2 163 496,92		2,50	
21	339 109,77	2 163 507,63		2,50	
22	339 105,25	2 163 513,68		2,50	
23	339 103,22	2 163 530,50		2,50	
24	339 113,66	2 163 551,38		2,50	
25	339 131,35	2 163 561,53		2,50	
26	339 183,25	2 163 571,68		2,50	
27	339 233,71	2 163 593,72		2,50	
28	339 254,88	2 163 609,96		2,50	
29	339 280,45	2 163 653,32		2,50	
30	339 295,90	2 163 677,26		2,50	
31	339 302,73	2 163 688,83		2,50	
32	339 308,24	2 163 708,84		2,50	
33	339 328,25	2 163 734,94		2,50	
34	339 338,98	2 163 747,12		2,50	
35	339 363,33	2 163 761,04		2,50	
36	339 381,31	2 163 767,71		2,50	
37	339 410,60	2 163 768,58		2,50	
38	339 418,43	2 163 778,44		2,50	
39	339 421,04	2 163 783,95		2,50	
40	339 421,04	2 163 789,17		2,50	
41	339 419,01	2 163 795,55		2,50	
42	339 411,76	2 163 804,54		2,50	
43	339 401,90	2 163 810,29		2,50	
44	339 347,26	2 163 813,46		2,50	
45	339 321,57	2 163 814,10		2,50	
46	339 279,53	2 163 810,92		2,50	
47	339 169,41	2 163 823,90		2,50	

Раздел 2

Сведения о местоположении границ объекта					
1	**2**	**3**	**4**	**5**	**6**
48	339 120,04	2 163 838,17	Картометрический метод	2,50	—
49	339 099,48	2 163 858,39		2,50	
50	339 086,40	2 163 869,20		2,50	
51	339 068,37	2 163 871,58		2,50	
52	339 038,59	2 163 861,97		2,50	
53	339 020,68	2 163 848,78		2,50	
54	339 011,06	2 163 838,22		2,50	
55	339 005,22	2 163 838,22		2,50	
56	338 999,19	2 163 854,81		2,50	
57	339 003,90	2 163 883,46		2,50	
58	339 000,32	2 163 896,65		2,50	
59	338 974,12	2 163 898,91		2,50	
60	338 948,66	2 163 825,41		2,50	
61	338 942,77	2 163 808,40		2,50	
62	338 958,66	2 163 647,29		2,50	
63	338 958,66	2 163 573,41		2,50	
64	338 891,74	2 163 518,56		2,50	
65	338 945,46	2 163 340,83		2,50	
66	338 998,62	2 163 253,38		2,50	
67	338 962,43	2 163 201,54		2,50	
68	338 943,20	2 163 183,83		2,50	
69	338 999,48	2 163 181,65		2,50	
70	339 025,87	2 163 190,93		2,50	
71	339 052,54	2 163 199,92		2,50	
72	339 077,85	2 163 208,22		2,50	
73	339 145,69	2 163 227,14		2,50	
74	339 180,67	2 163 235,88		2,50	
75	339 194,15	2 163 234,23		2,50	
76	339 206,17	2 163 226,80		2,50	
77	339 231,97	2 163 215,00		2,50	
78	339 253,14	2 163 207,46		2,50	
79	339 274,89	2 163 205,43		2,50	
80	339 297,98	2 163 210,21		2,50	
1	339 325,64	2 163 215,87		2,50	
3. Сведения о характерных точках части (частей) границы объекта					
1	**2**	**3**	**4**	**5**	**6**
—	—	—	—	—	—

ГРАФИЧЕСКОЕ ОПИСАНИЕ
местоположения границ населенных пунктов, территориальных зон, особо охраняемых природных территорий, зон с особыми условиями использования территории

1 Жилая зона (населенный пункт с. Александровка)

(наименование объекта, местоположение границ которого описано (далее - объект)

Раздел 1

Сведения об объекте		
№ п/п	**Характеристики объекта**	**Описание характеристик**
1	**2**	**3**
1	Местоположение объекта	Рязанская область, м.о. Ряжский, с Александровка
2	Площадь объекта ± величина погрешности определения площади (Р ± ΔР)	360 396 м² ± 210 м²
3	Иные характеристики объекта	Вид объекта реестра границ: Территориальная зона

Раздел 2

Сведения о местоположении границ объекта					
1. Система координат МСК-62 зона 2					
2. Сведения о характерных точках границ объекта					
Обозначение характерных точек границ	**Координаты, м**		**Метод определения координат характерной точки**	**Средняя квадратическая погрешность положения характерной точки (Mt), м**	**Описание обозначения точки на местности (при наличии)**
	X	**Y**			
1	**2**	**3**	**4**	**5**	**6**
1	343 457,29	2 150 601,42	Картометрический метод	2,50	—
2	343 502,48	2 150 637,19		2,50	
3	343 510,63	2 150 643,64		2,50	
4	343 517,74	2 150 650,89		2,50	
5	343 566,24	2 150 700,37		2,50	
6	343 590,56	2 150 723,27		2,50	
7	343 596,35	2 150 728,72		2,50	
8	343 624,91	2 150 755,61		2,50	
9	343 656,39	2 150 784,31		2,50	
10	343 659,47	2 150 782,34		2,50	
11	343 678,76	2 150 796,45		2,50	
12	343 676,79	2 150 798,73		2,50	
13	343 676,12	2 150 802,14		2,50	
14	343 715,17	2 150 841,17		2,50	
15	343 716,76	2 150 854,17		2,50	
16	343 712,83	2 150 872,90		2,50	
17	343 666,91	2 150 915,99		2,50	
18	343 696,95	2 150 944,95		2,50	
19	343 699,50	2 150 946,35		2,50	
20	343 694,12	2 150 963,95		2,50	
21	343 688,81	2 150 981,32		2,50	
22	343 697,47	2 151 007,32		2,50	
23	343 696,13	2 151 009,28		2,50	
24	343 640,71	2 151 090,52		2,50	
25	343 599,54	2 151 128,49		2,50	
26	343 553,24	2 151 078,84		2,50	
27	343 514,59	2 151 036,24		2,50	
28	343 466,71	2 150 983,28		2,50	
29	343 363,97	2 150 884,14		2,50	
30	343 329,10	2 150 849,27		2,50	
31	343 301,39	2 150 840,04		2,50	
32	343 279,52	2 150 852,85		2,50	
33	343 186,14	2 150 770,17		2,50	
34	343 162,90	2 150 752,90		2,50	
35	343 119,66	2 150 717,15		2,50	
36	343 090,89	2 150 701,29		2,50	
37	343 075,26	2 150 692,68		2,50	
38	343 066,31	2 150 687,75		2,50	
39	343 033,32	2 150 650,99		2,50	
40	342 983,75	2 150 619,71		2,50	
41	342 936,05	2 150 595,96		2,50	
42	342 895,52	2 150 559,20		2,50	
43	342 849,90	2 150 498,70		2,50	
44	342 813,14	2 150 416,15		2,50	
45	342 785,62	2 150 366,58		2,50	
46	342 721,34	2 150 317,01		2,50	
47	342 640,47	2 150 260,09		2,50	

Раздел 2

Сведения о местоположении границ объекта					
1	**2**	**3**	**4**	**5**	**6**
48	342 719,45	2 150 146,25	Картометрический метод	2,50	—
49	342 827,85	2 150 225,22		2,50	
50	342 886,66	2 150 127,97		2,50	
51	342 994,19	2 150 199,45		2,50	
52	342 996,94	2 150 201,28		2,50	
53	343 097,89	2 150 285,58		2,50	
54	343 101,53	2 150 288,63		2,50	
55	343 148,05	2 150 327,47		2,50	
56	343 163,96	2 150 340,76		2,50	
57	343 316,28	2 150 476,65		2,50	
58	343 367,56	2 150 522,03		2,50	
1	343 457,29	2 150 601,42		2,50	
3. Сведения о характерных точках части (частей) границы объекта					
1	**2**	**3**	**4**	**5**	**6**
—	—	—	—	—	—

ГРАФИЧЕСКОЕ ОПИСАНИЕ
местоположения границ населенных пунктов, территориальных зон, особо охраняемых природных территорий, зон с особыми условиями использования территории

1 Жилая зона (населенный пункт с. Березово)

(наименование объекта, местоположение границ которого описано (далее - объект)

Раздел 1

Сведения об объекте		
№ п/п	**Характеристики объекта**	**Описание характеристик**
1	**2**	**3**
1	Местоположение объекта	Рязанская область, м.о. Ряжский, с Березово
2	Площадь объекта ± величина погрешности определения площади (Р ± ΔР)	247 924 м² ± 174 м²
3	Иные характеристики объекта	Вид объекта реестра границ: Территориальная зона

Раздел 2

Сведения о местоположении границ объекта					
1. Система координат МСК-62 зона 2					
2. Сведения о характерных точках границ объекта					
Обозначение характерных точек границ	**Координаты, м**		**Метод определения координат характерной точки**	**Средняя квадратическая погрешность положения характерной точки (Mt), м**	**Описание обозначения точки на местности (при наличии)**
	X	**Y**			
1	**2**	**3**	**4**	**5**	**6**
1	331 066,98	2 139 321,40	Картометрический метод	2,50	—
2	331 154,54	2 139 447,94		2,50	
3	331 173,09	2 139 463,49		2,50	
4	331 188,58	2 139 463,49		2,50	
5	331 207,08	2 139 453,78		2,50	
6	331 219,75	2 139 453,78		2,50	
7	331 229,50	2 139 460,59		2,50	
8	331 226,56	2 139 478,12		2,50	
9	331 222,69	2 139 496,61		2,50	
10	331 223,66	2 139 514,14		2,50	
11	331 272,36	2 139 574,50		2,50	
12	331 332,66	2 139 648,38		2,50	
13	331 349,22	2 139 700,89		2,50	
14	331 364,82	2 139 800,22		2,50	
15	331 371,65	2 139 921,89		2,50	
16	331 362,81	2 139 980,32		2,50	
17	331 352,11	2 140 023,20		2,50	
18	331 334,58	2 140 053,38		2,50	
19	331 312,21	2 140 065,07		2,50	
20	331 279,07	2 140 076,76		2,50	
21	331 250,06	2 140 092,35		2,50	
22	331 186,73	2 140 065,07		2,50	
23	331 165,27	2 140 014,42		2,50	
24	331 115,69	2 139 839,24		2,50	
25	331 090,74	2 139 702,19		2,50	
26	330 851,11	2 139 387,69		2,50	
27	330 779,94	2 139 267,94		2,50	
28	330 738,05	2 139 171,51		2,50	
29	330 742,93	2 139 110,18		2,50	
30	330 756,32	2 139 113,20		2,50	
31	330 769,94	2 139 113,20		2,50	
32	330 788,44	2 139 104,42		2,50	
33	330 813,84	2 139 082,98		2,50	
34	330 853,76	2 139 049,90		2,50	
35	330 902,46	2 139 017,75		2,50	
36	330 925,84	2 139 059,61		2,50	
37	330 958,03	2 139 130,73		2,50	
38	331 005,76	2 139 225,18		2,50	
1	331 066,98	2 139 321,40		2,50	
3. Сведения о характерных точках части (частей) границы объекта					
1	**2**	**3**	**4**	**5**	**6**
—	—	—	—	—	—

ГРАФИЧЕСКОЕ ОПИСАНИЕ
местоположения границ населенных пунктов, территориальных зон, особо охраняемых природных территорий, зон с особыми условиями использования территории

1 Жилая зона (населенный пункт с. Большая Алешня)

(наименование объекта, местоположение границ которого описано (далее - объект)

Раздел 1

Сведения об объекте		
№ п/п	**Характеристики объекта**	**Описание характеристик**
1	**2**	**3**
1	Местоположение объекта	Рязанская область, м.о. Ряжский, с Большая Алешня
2	Площадь объекта ± величина погрешности определения площади (Р ± ΔР)	1 131 427 м² ± 372 м²
3	Иные характеристики объекта	Вид объекта реестра границ: Территориальная зона

Раздел 2

Сведения о местоположении границ объекта					
1. Система координат МСК-62 зона 2					
2. Сведения о характерных точках границ объекта					
Обозначение характерных точек границ	**Координаты, м**		**Метод определения координат характерной точки**	**Средняя квадратическая погрешность положения характерной точки (Mt), м**	**Описание обозначения точки на местности (при наличии)**
	X	**Y**			
1	**2**	**3**	**4**	**5**	**6**
1	334 522,05	2 160 217,19	Картометрический метод	2,50	—
2	334 543,35	2 160 239,05		2,50	
3	334 553,72	2 160 262,99		2,50	
4	334 556,36	2 160 314,44		2,50	
5	334 611,45	2 160 326,62		2,50	
6	334 616,02	2 160 342,59		2,50	
7	334 621,38	2 160 359,59		2,50	
8	334 620,06	2 160 369,60		2,50	
9	334 616,72	2 160 377,52		2,50	
10	334 611,35	2 160 384,49		2,50	
11	334 604,17	2 160 390,97		2,50	
12	334 596,33	2 160 395,62		2,50	
13	334 585,53	2 160 401,11		2,50	
14	334 573,59	2 160 406,59		2,50	
15	334 563,25	2 160 411,87		2,50	
16	334 550,28	2 160 423,03		2,50	
17	334 540,74	2 160 434,04		2,50	
18	334 531,56	2 160 450,06		2,50	
19	334 522,12	2 160 467,22		2,50	
20	334 514,10	2 160 482,36		2,50	
21	334 506,28	2 160 498,64		2,50	
22	334 497,95	2 160 517,20		2,50	
23	334 491,31	2 160 530,99		2,50	
24	334 482,74	2 160 550,90		2,50	
25	334 477,66	2 160 566,55		2,50	
26	334 471,64	2 160 583,79		2,50	
27	334 465,45	2 160 598,04		2,50	
28	334 460,25	2 160 608,21		2,50	
29	334 453,92	2 160 617,45		2,50	
30	334 446,23	2 160 626,89		2,50	
31	334 438,14	2 160 633,58		2,50	
32	334 426,85	2 160 640,44		2,50	
33	334 413,09	2 160 645,88		2,50	
34	334 403,48	2 160 647,98		2,50	
35	334 393,21	2 160 649,61		2,50	
36	334 379,06	2 160 651,40		2,50	
37	334 366,96	2 160 653,45		2,50	
38	334 358,25	2 160 656,25		2,50	
39	334 349,96	2 160 661,34		2,50	
40	334 341,62	2 160 668,94		2,50	
41	334 335,08	2 160 677,71		2,50	
42	334 330,59	2 160 686,08		2,50	
43	334 326,64	2 160 702,66		2,50	
44	334 324,80	2 160 715,63		2,50	
45	334 326,56	2 160 730,72		2,50	
46	334 330,17	2 160 744,26		2,50	
47	334 334,48	2 160 757,35		2,50	

Раздел 2

Сведения о местоположении границ объекта					
1	**2**	**3**	**4**	**5**	**6**
48	334 339,49	2 160 769,08		2,50	
49	334 345,84	2 160 782,21		2,50	
50	334 354,25	2 160 794,92		2,50	
51	334 362,45	2 160 806,26		2,50	
52	334 371,58	2 160 817,84		2,50	
53	334 380,47	2 160 828,96		2,50	
54	334 388,06	2 160 836,64		2,50	
55	334 393,82	2 160 845,19		2,50	
56	334 400,90	2 160 856,05		2,50	
57	334 408,87	2 160 867,84		2,50	
58	334 414,81	2 160 879,13		2,50	
59	334 419,79	2 160 892,70		2,50	
60	334 423,67	2 160 903,72		2,50	
61	334 427,99	2 160 916,12		2,50	
62	334 432,74	2 160 929,91		2,50	
63	334 436,58	2 160 943,45		2,50	
64	334 439,30	2 160 956,04		2,50	
65	334 442,70	2 160 968,89		2,50	
66	334 447,68	2 160 981,99		2,50	
67	334 452,28	2 160 991,66		2,50	
68	334 457,56	2 161 001,35		2,50	
69	334 464,19	2 161 012,20		2,50	
70	334 471,52	2 161 021,69		2,50	
71	334 480,19	2 161 032,81		2,50	
72	334 489,10	2 161 042,79		2,50	
73	334 494,87	2 161 050,88		2,50	
74	334 499,99	2 161 056,91		2,50	
75	334 504,39	2 161 064,76	Картометрический метод	2,50	—
76	334 508,55	2 161 073,97		2,50	
77	334 512,00	2 161 084,52		2,50	
78	334 515,21	2 161 095,32		2,50	
79	334 519,05	2 161 108,62		2,50	
80	334 523,78	2 161 117,97		2,50	
81	334 525,25	2 161 129,73		2,50	
82	334 526,88	2 161 140,03		2,50	
83	334 526,92	2 161 141,39		2,50	
84	334 513,76	2 161 166,36		2,50	
85	334 509,33	2 161 177,15		2,50	
86	334 513,50	2 161 178,72		2,50	
87	334 691,24	2 161 173,77		2,50	
88	334 696,99	2 161 181,06		2,50	
89	334 719,61	2 161 276,43		2,50	
90	334 749,56	2 161 353,09		2,50	
91	334 748,91	2 161 353,26		2,50	
92	334 546,73	2 161 407,97		2,50	
93	334 500,22	2 161 420,56		2,50	
94	334 516,36	2 161 470,06		2,50	
95	334 512,65	2 161 472,92		2,50	
96	334 434,60	2 161 512,73		2,50	
97	334 135,11	2 161 593,58		2,50	
98	333 986,83	2 161 592,06		2,50	
99	334 007,00	2 161 623,15		2,50	
100	334 013,21	2 161 642,34		2,50	
101	334 001,37	2 161 642,29		2,50	
102	333 961,51	2 161 586,02		2,50	

Раздел 2

Сведения о местоположении границ объекта					
1	**2**	**3**	**4**	**5**	**6**
103	333 840,10	2 161 619,04		2,50	
104	333 750,61	2 161 643,24		2,50	
105	333 655,47	2 161 237,79		2,50	
106	333 588,54	2 160 941,13		2,50	
107	333 551,63	2 160 761,82		2,50	
108	333 547,26	2 160 740,59		2,50	
109	333 548,64	2 160 694,23		2,50	
110	333 393,12	2 160 745,13		2,50	
111	333 375,44	2 160 750,37		2,50	
112	333 361,95	2 160 754,88		2,50	
113	333 350,72	2 160 694,54		2,50	
114	333 365,27	2 160 668,24		2,50	
115	333 530,34	2 160 556,70		2,50	
116	333 580,28	2 160 534,78		2,50	
117	333 679,05	2 160 472,67	Картометрический метод	2,50	—
118	333 764,61	2 160 426,77		2,50	
119	333 813,07	2 160 399,65		2,50	
120	333 833,22	2 160 384,25		2,50	
121	333 835,26	2 160 444,20		2,50	
122	333 852,64	2 160 480,12		2,50	
123	333 889,49	2 160 492,33		2,50	
124	333 953,81	2 160 486,83		2,50	
125	333 986,56	2 160 470,39		2,50	
126	333 999,35	2 160 432,49		2,50	
127	333 988,48	2 160 312,64		2,50	
128	334 243,24	2 160 251,14		2,50	
129	334 263,25	2 160 218,06		2,50	
130	334 498,86	2 160 208,89		2,50	
1	334 522,05	2 160 217,19		2,50	
3. Сведения о характерных точках части (частей) границы объекта					
1	**2**	**3**	**4**	**5**	**6**
—	—	—	—	—	—

ГРАФИЧЕСКОЕ ОПИСАНИЕ
местоположения границ населенных пунктов, территориальных зон, особо охраняемых природных территорий, зон с особыми условиями использования территории

1 Жилая зона (населенный пункт с. Большое Самарино)

(наименование объекта, местоположение границ которого описано (далее - объект)

Раздел 1

Сведения об объекте		
№ п/п	**Характеристики объекта**	**Описание характеристик**
1	**2**	**3**
1	Местоположение объекта	Рязанская область, м.о. Ряжский, с Большое Самарино
2	Площадь объекта ± величина погрешности определения площади (Р ± ΔР)	1 395 191 м² ± 413 м²
3	Иные характеристики объекта	Вид объекта реестра границ: Территориальная зона

Раздел 2

Сведения о местоположении границ объекта					
1. Система координат МСК-62 зона 2					
2. Сведения о характерных точках границ объекта					
Обозначение характерных точек границ	**Координаты, м**		**Метод определения координат характерной точки**	**Средняя квадратическая погрешность положения характерной точки (Mt), м**	**Описание обозначения точки на местности (при наличии)**
	X	**Y**			
1	**2**	**3**	**4**	**5**	**6**
1	328 655,05	2 153 683,97	Картометрический метод	2,50	—
2	328 646,60	2 153 694,77		2,50	
3	328 650,36	2 153 736,11		2,50	
4	328 665,01	2 153 778,78		2,50	
5	328 671,20	2 153 802,29		2,50	
6	328 670,86	2 153 832,50		2,50	
7	328 675,38	2 153 857,75		2,50	
8	328 684,62	2 153 870,01		2,50	
9	328 728,66	2 153 867,79		2,50	
10	328 728,66	2 153 879,22		2,50	
11	328 740,87	2 153 879,68		2,50	
12	328 737,87	2 153 898,30		2,50	
13	328 733,87	2 153 906,42		2,50	
14	328 729,78	2 153 912,27		2,50	
15	328 725,73	2 153 921,52		2,50	
16	328 722,86	2 153 929,51		2,50	
17	328 722,19	2 153 939,52		2,50	
18	328 723,49	2 153 953,16		2,50	
19	328 726,21	2 153 963,46		2,50	
20	328 727,37	2 153 971,91		2,50	
21	328 730,34	2 153 979,63		2,50	
22	328 735,50	2 153 989,35		2,50	
23	328 740,23	2 153 997,62		2,50	
24	328 745,18	2 154 004,74		2,50	
25	328 749,06	2 154 013,46		2,50	
26	328 751,94	2 154 024,25		2,50	
27	328 754,92	2 154 036,00		2,50	
28	328 756,88	2 154 044,98		2,50	
29	328 760,06	2 154 055,77		2,50	
30	328 761,57	2 154 063,43		2,50	
31	328 761,17	2 154 070,21		2,50	
32	328 760,39	2 154 074,24		2,50	
33	328 760,88	2 154 078,62		2,50	
34	328 761,28	2 154 088,36		2,50	
35	328 764,00	2 154 095,89		2,50	
36	328 767,69	2 154 106,05		2,50	
37	328 771,14	2 154 113,94		2,50	
38	328 775,43	2 154 120,89		2,50	
39	328 778,58	2 154 127,96		2,50	
40	328 782,53	2 154 135,38		2,50	
41	328 786,87	2 154 145,57		2,50	
42	328 791,16	2 154 152,36		2,50	
43	328 797,13	2 154 157,74		2,50	
44	328 802,60	2 154 163,44		2,50	
45	328 811,23	2 154 171,19		2,50	
46	328 816,79	2 154 178,66		2,50	
47	328 821,36	2 154 186,92		2,50	

Раздел 2

Сведения о местоположении границ объекта					
1	**2**	**3**	**4**	**5**	**6**
48	328 828,02	2 154 195,57		2,50	
49	328 833,66	2 154 200,94		2,50	
50	328 838,87	2 154 209,22		2,50	
51	328 842,76	2 154 213,57		2,50	
52	328 846,13	2 154 219,51		2,50	
53	328 849,89	2 154 227,73		2,50	
54	328 853,33	2 154 235,79		2,50	
55	328 856,00	2 154 247,21		2,50	
56	328 858,50	2 154 259,11		2,50	
57	328 860,94	2 154 268,10		2,50	
58	328 864,47	2 154 273,56		2,50	
59	328 869,62	2 154 285,42		2,50	
60	328 872,00	2 154 287,11		2,50	
61	328 918,75	2 154 275,99		2,50	
62	328 919,69	2 154 280,89		2,50	
63	328 923,32	2 154 300,52		2,50	
64	328 956,44	2 154 289,12		2,50	
65	328 959,42	2 154 312,49		2,50	
66	328 961,17	2 154 322,91		2,50	
67	328 962,85	2 154 334,79		2,50	
68	328 962,59	2 154 342,39		2,50	
69	328 961,16	2 154 350,75		2,50	
70	328 953,79	2 154 367,33		2,50	
71	328 946,69	2 154 380,52		2,50	
72	328 943,06	2 154 391,88		2,50	
73	328 939,21	2 154 400,17		2,50	
74	328 934,29	2 154 406,31		2,50	
75	328 928,89	2 154 412,75	Картометрический метод	2,50	—
76	328 920,31	2 154 420,01		2,50	
77	328 918,22	2 154 421,77		2,50	
78	328 907,09	2 154 429,80		2,50	
79	328 896,27	2 154 438,49		2,50	
80	328 886,02	2 154 449,14		2,50	
81	328 877,99	2 154 461,33		2,50	
82	328 872,51	2 154 474,41		2,50	
83	328 868,99	2 154 487,23		2,50	
84	328 867,10	2 154 499,63		2,50	
85	328 866,89	2 154 505,61		2,50	
86	328 868,60	2 154 512,47		2,50	
87	328 873,80	2 154 520,91		2,50	
88	328 880,27	2 154 530,52		2,50	
89	328 887,26	2 154 538,86		2,50	
90	328 895,89	2 154 546,76		2,50	
91	328 904,27	2 154 552,56		2,50	
92	328 914,15	2 154 561,49		2,50	
93	328 921,06	2 154 567,55		2,50	
94	328 927,54	2 154 576,68		2,50	
95	328 935,33	2 154 585,21		2,50	
96	328 940,72	2 154 593,33		2,50	
97	328 946,74	2 154 606,49		2,50	
98	328 950,72	2 154 617,64		2,50	
99	328 953,84	2 154 625,52		2,50	
100	328 955,88	2 154 632,06		2,50	
101	328 955,68	2 154 637,88		2,50	
102	328 954,08	2 154 642,03		2,50	

Раздел 2

Сведения о местоположении границ объекта					
1	**2**	**3**	**4**	**5**	**6**
103	328 947,84	2 154 649,26		2,50	
104	328 943,08	2 154 655,57		2,50	
105	328 938,91	2 154 663,85		2,50	
106	328 938,86	2 154 669,99		2,50	
107	328 942,57	2 154 674,98		2,50	
108	328 947,27	2 154 679,51		2,50	
109	328 955,92	2 154 686,61		2,50	
110	328 964,07	2 154 694,18		2,50	
111	328 971,82	2 154 699,31		2,50	
112	328 979,92	2 154 703,80		2,50	
113	328 986,44	2 154 707,43		2,50	
114	328 991,79	2 154 711,82		2,50	
115	328 996,65	2 154 720,73		2,50	
116	329 000,37	2 154 730,09		2,50	
117	329 003,73	2 154 740,56		2,50	
118	329 005,02	2 154 749,84		2,50	
119	329 003,91	2 154 758,54		2,50	
120	329 003,60	2 154 762,74		2,50	
121	329 004,88	2 154 767,96		2,50	
122	329 008,01	2 154 770,82		2,50	
123	329 010,18	2 154 773,81		2,50	
124	329 010,97	2 154 779,02		2,50	
125	329 010,30	2 154 788,71		2,50	
126	329 008,22	2 154 801,91		2,50	
127	329 004,21	2 154 815,05		2,50	
128	329 000,01	2 154 823,96		2,50	
129	328 995,01	2 154 832,69		2,50	
130	328 991,26	2 154 842,92	Картометрический метод	2,50	—
131	328 990,09	2 154 853,24		2,50	
132	328 989,16	2 154 865,83		2,50	
133	328 987,38	2 154 875,32		2,50	
134	328 986,08	2 154 889,19		2,50	
135	328 987,01	2 154 899,58		2,50	
136	328 988,94	2 154 909,37		2,50	
137	328 990,54	2 154 923,83		2,50	
138	328 991,74	2 154 935,85		2,50	
139	328 992,89	2 154 944,63		2,50	
140	328 997,28	2 154 953,20		2,50	
141	329 005,78	2 154 959,97		2,50	
142	329 014,79	2 154 966,27		2,50	
143	329 024,56	2 154 973,74		2,50	
144	329 032,58	2 154 980,65		2,50	
145	329 038,32	2 154 987,98		2,50	
146	329 041,45	2 154 995,53		2,50	
147	329 043,46	2 155 002,88		2,50	
148	329 044,27	2 155 012,14		2,50	
149	329 043,92	2 155 022,16		2,50	
150	329 041,99	2 155 031,16		2,50	
151	329 039,78	2 155 038,69		2,50	
152	329 036,73	2 155 044,98		2,50	
153	329 034,57	2 155 051,30		2,50	
154	329 031,80	2 155 056,54		2,50	
155	329 027,65	2 155 059,23		2,50	
156	329 024,70	2 155 062,45		2,50	
157	329 023,79	2 155 067,75		2,50	

Раздел 2

Сведения о местоположении границ объекта					
1	**2**	**3**	**4**	**5**	**6**
158	329 024,96	2 155 071,44		2,50	
159	329 027,88	2 155 073,32		2,50	
160	329 032,03	2 155 075,33		2,50	
161	329 033,71	2 155 078,30		2,50	
162	329 033,43	2 155 081,53		2,50	
163	329 031,76	2 155 083,09		2,50	
164	329 028,18	2 155 083,45		2,50	
165	329 022,54	2 155 087,30		2,50	
166	329 018,68	2 155 093,72		2,50	
167	329 017,67	2 155 101,62		2,50	
168	329 018,22	2 155 109,00		2,50	
169	329 020,41	2 155 116,04		2,50	
170	329 022,20	2 155 122,57		2,50	
171	329 022,40	2 155 128,41		2,50	
172	329 021,74	2 155 131,22		2,50	
173	329 019,02	2 155 134,76		2,50	
174	329 014,97	2 155 139,72		2,50	
175	329 012,71	2 155 144,18		2,50	
176	329 012,48	2 155 148,46		2,50	
177	329 013,86	2 155 152,96		2,50	
178	329 016,05	2 155 157,48		2,50	
179	329 020,58	2 155 164,28		2,50	
180	329 026,32	2 155 171,60		2,50	
181	329 029,17	2 155 177,93		2,50	
182	329 033,18	2 155 183,90		2,50	
183	329 038,15	2 155 189,90		2,50	
184	329 039,61	2 155 194,49		2,50	
185	329 041,98	2 155 196,02	Картометрический метод	2,50	—
186	329 045,95	2 155 198,27		2,50	
187	329 049,17	2 155 203,40		2,50	
188	329 052,40	2 155 212,74		2,50	
189	329 054,15	2 155 220,65		2,50	
190	329 055,24	2 155 226,51		2,50	
191	329 055,85	2 155 232,20		2,50	
192	329 055,09	2 155 235,58		2,50	
193	329 051,41	2 155 238,84		2,50	
194	329 050,75	2 155 243,84		2,50	
195	329 051,27	2 155 247,58		2,50	
196	329 054,41	2 155 250,28		2,50	
197	329 059,52	2 155 252,40		2,50	
198	329 061,69	2 155 254,91		2,50	
199	329 061,39	2 155 258,94		2,50	
200	329 056,79	2 155 265,58		2,50	
201	329 053,25	2 155 274,20		2,50	
202	329 052,83	2 155 281,79		2,50	
203	329 049,91	2 155 291,08		2,50	
204	329 049,31	2 155 299,15		2,50	
205	329 048,08	2 155 306,39		2,50	
206	329 045,60	2 155 317,31		2,50	
207	329 040,19	2 155 328,46		2,50	
208	329 036,68	2 155 336,26		2,50	
209	329 034,94	2 155 344,46		2,50	
210	329 034,99	2 155 352,39		2,50	
211	329 036,43	2 155 362,16		2,50	
212	329 039,13	2 155 372,77		2,50	

Раздел 2

Сведения о местоположении границ объекта					
1	**2**	**3**	**4**	**5**	**6**
213	329 043,98	2 155 391,39		2,50	
214	329 045,97	2 155 399,39		2,50	
215	329 046,80	2 155 408,00		2,50	
216	329 047,29	2 155 417,24		2,50	
217	329 046,23	2 155 424,49		2,50	
218	329 044,16	2 155 432,68		2,50	
219	329 039,17	2 155 445,93		2,50	
220	329 036,18	2 155 457,33		2,50	
221	329 034,44	2 155 470,21		2,50	
222	329 035,15	2 155 477,69		2,50	
223	329 036,04	2 155 484,67		2,50	
224	329 040,69	2 155 490,34		2,50	
225	329 046,03	2 155 495,06		2,50	
226	329 049,47	2 155 498,58		2,50	
227	329 051,76	2 155 507,24		2,50	
228	329 053,63	2 155 518,47		2,50	
229	329 057,23	2 155 526,69		2,50	
230	329 059,79	2 155 532,12		2,50	
231	329 059,98	2 155 540,55		2,50	
232	329 060,48	2 155 549,46		2,50	
233	329 062,05	2 155 555,51		2,50	
234	329 065,76	2 155 560,34		2,50	
235	329 073,09	2 155 568,36		2,50	
236	329 081,66	2 155 578,21		2,50	
237	329 089,34	2 155 585,27		2,50	
238	329 100,56	2 155 593,11		2,50	
239	329 109,21	2 155 600,21		2,50	
240	329 114,44	2 155 603,47	Картометрический метод	2,50	—
241	329 115,82	2 155 605,62		2,50	
242	329 114,93	2 155 608,02		2,50	
243	329 114,34	2 155 608,61		2,50	
244	329 009,65	2 155 659,62		2,50	
245	328 828,19	2 155 676,61		2,50	
246	328 775,98	2 155 673,04		2,50	
247	328 772,46	2 155 672,80		2,50	
248	328 765,16	2 155 639,91		2,50	
249	328 755,18	2 155 641,38		2,50	
250	328 630,92	2 155 667,02		2,50	
251	328 630,53	2 155 667,10		2,50	
252	328 625,89	2 155 668,06		2,50	
253	328 526,28	2 155 675,76		2,50	
254	328 518,17	2 155 599,01		2,50	
255	328 508,13	2 155 465,87		2,50	
256	328 496,48	2 155 402,89		2,50	
257	328 384,32	2 154 780,92		2,50	
258	328 356,61	2 154 683,10		2,50	
259	328 340,68	2 154 642,05		2,50	
260	328 402,76	2 154 638,56		2,50	
261	328 405,47	2 154 709,26		2,50	
262	328 511,94	2 154 687,90		2,50	
263	328 496,12	2 154 566,86		2,50	
264	328 469,04	2 154 569,42		2,50	
265	328 407,32	2 154 589,38		2,50	
266	328 399,30	2 154 507,84		2,50	
267	328 392,69	2 154 440,65		2,50	

Раздел 2

Сведения о местоположении границ объекта					
1	**2**	**3**	**4**	**5**	**6**
268	328 278,27	2 154 467,98		2,50	
269	328 277,81	2 154 460,51		2,50	
270	328 282,38	2 154 452,11		2,50	
271	328 287,79	2 154 437,72		2,50	
272	328 289,01	2 154 434,51		2,50	
273	328 294,57	2 154 420,52		2,50	
274	328 272,41	2 154 284,05		2,50	
275	328 264,28	2 154 249,55		2,50	
276	328 209,89	2 153 914,72		2,50	
277	328 207,35	2 153 889,69		2,50	
278	328 204,22	2 153 879,26		2,50	
279	328 199,16	2 153 851,39		2,50	
280	328 198,04	2 153 826,77		2,50	
281	328 191,22	2 153 771,68		2,50	
282	328 184,14	2 153 736,98		2,50	
283	328 182,52	2 153 711,31		2,50	
284	328 176,30	2 153 676,51		2,50	
285	328 171,26	2 153 641,98		2,50	
286	328 154,55	2 153 550,56		2,50	
287	328 145,08	2 153 503,91		2,50	
288	328 133,82	2 153 447,97		2,50	
289	328 129,22	2 153 426,99		2,50	
290	328 126,15	2 153 400,64		2,50	
291	328 119,41	2 153 358,86		2,50	
292	328 116,78	2 153 330,86		2,50	
293	328 108,75	2 153 285,94		2,50	
294	328 104,82	2 153 254,99		2,50	
295	328 100,90	2 153 227,19	Картометрический метод	2,50	—
296	328 092,03	2 153 175,17		2,50	
297	328 090,32	2 153 151,97		2,50	
298	328 081,37	2 153 094,15		2,50	
299	328 077,36	2 153 059,10		2,50	
300	328 075,06	2 153 023,63		2,50	
301	328 072,63	2 152 999,71		2,50	
302	328 227,31	2 152 979,10		2,50	
303	328 255,11	2 152 946,01		2,50	
304	328 304,61	2 152 945,47		2,50	
305	328 309,66	2 152 949,21		2,50	
306	328 316,17	2 152 952,99		2,50	
307	328 322,72	2 152 955,33		2,50	
308	328 333,24	2 152 955,53		2,50	
309	328 343,27	2 152 955,72		2,50	
310	328 354,27	2 152 955,78		2,50	
311	328 366,55	2 152 956,37		2,50	
312	328 377,60	2 152 960,15		2,50	
313	328 389,98	2 152 967,06		2,50	
314	328 397,86	2 152 973,16		2,50	
315	328 404,50	2 152 982,30		2,50	
316	328 406,05	2 152 986,48		2,50	
317	328 408,64	2 152 993,45		2,50	
318	328 417,13	2 153 000,54		2,50	
319	328 420,96	2 153 006,67		2,50	
320	328 423,91	2 153 015,35		2,50	
321	328 434,10	2 153 029,46		2,50	
322	328 440,70	2 153 034,88		2,50	

Раздел 2

Сведения о местоположении границ объекта					
1	**2**	**3**	**4**	**5**	**6**
323	328 448,23	2 153 083,30	Картометрический метод	2,50	—
324	328 463,12	2 153 133,62		2,50	
325	328 463,12	2 153 161,14		2,50	
326	328 491,91	2 153 320,35		2,50	
327	328 507,54	2 153 338,02		2,50	
328	328 537,96	2 153 341,14		2,50	
329	328 563,95	2 153 338,02		2,50	
330	328 579,75	2 153 341,97		2,50	
1	328 655,05	2 153 683,97		2,50	
3. Сведения о характерных точках части (частей) границы объекта					
1	**2**	**3**	**4**	**5**	**6**
—	—	—	—	—	—

ГРАФИЧЕСКОЕ ОПИСАНИЕ
местоположения границ населенных пунктов, территориальных зон, особо охраняемых природных территорий, зон с особыми условиями использования территории

1 Жилая зона (населенный пункт с. Введеновка)

(наименование объекта, местоположение границ которого описано (далее - объект)

Раздел 1

Сведения об объекте		
№ п/п	**Характеристики объекта**	**Описание характеристик**
1	**2**	**3**
1	Местоположение объекта	Рязанская область, м.о. Ряжский, с Введеновка
2	Площадь объекта ± величина погрешности определения площади (Р ± ΔР)	1 131 721 м² ± 372 м²
3	Иные характеристики объекта	Вид объекта реестра границ: Территориальная зона

Раздел 2

Сведения о местоположении границ объекта					
1. Система координат МСК-62 зона 2					
2. Сведения о характерных точках границ объекта					
Обозначение характерных точек границ	**Координаты, м**		**Метод определения координат характерной точки**	**Средняя квадратическая погрешность положения характерной точки (Mt), м**	**Описание обозначения точки на местности (при наличии)**
	X	**Y**			
1	**2**	**3**	**4**	**5**	**6**
1	336 699,73	2 155 081,92	Картометрический метод	2,50	—
2	336 779,28	2 155 203,30		2,50	
3	336 827,54	2 155 265,87		2,50	
4	336 904,64	2 155 361,43		2,50	
5	336 949,86	2 155 415,47		2,50	
6	336 890,65	2 155 453,39		2,50	
7	336 936,48	2 155 517,15		2,50	
8	336 860,91	2 155 568,19		2,50	
9	336 763,64	2 155 450,20		2,50	
10	336 898,68	2 155 365,19		2,50	
11	336 819,67	2 155 267,26		2,50	
12	336 768,73	2 155 276,24		2,50	
13	336 723,11	2 155 278,88		2,50	
14	336 678,81	2 155 280,20		2,50	
15	336 646,19	2 155 274,92		2,50	
16	336 622,63	2 155 293,20		2,50	
17	336 565,25	2 155 200,19		2,50	
18	336 407,40	2 155 243,76		2,50	
19	336 410,75	2 155 251,61		2,50	
20	336 411,86	2 155 260,51		2,50	
21	336 411,39	2 155 275,12		2,50	
22	336 408,81	2 155 283,94		2,50	
23	336 404,39	2 155 292,56		2,50	
24	336 396,13	2 155 299,60		2,50	
25	336 387,52	2 155 305,35		2,50	
26	336 384,43	2 155 312,32		2,50	
27	336 384,09	2 155 319,71		2,50	
28	336 386,55	2 155 326,24		2,50	
29	336 393,25	2 155 332,29		2,50	
30	336 401,83	2 155 337,09		2,50	
31	336 412,81	2 155 341,75		2,50	
32	336 423,99	2 155 346,24		2,50	
33	336 442,14	2 155 351,97		2,50	
34	336 455,54	2 155 355,75		2,50	
35	336 467,63	2 155 360,44		2,50	
36	336 480,67	2 155 363,66		2,50	
37	336 498,07	2 155 370,50		2,50	
38	336 513,50	2 155 374,31		2,50	
39	336 526,87	2 155 379,59		2,50	
40	336 540,62	2 155 384,30		2,50	
41	336 552,90	2 155 388,62		2,50	
42	336 566,07	2 155 394,62		2,50	
43	336 578,12	2 155 401,34		2,50	
44	336 588,19	2 155 405,24		2,50	
45	336 597,56	2 155 407,47		2,50	
46	336 611,01	2 155 408,47		2,50	
47	336 621,88	2 155 409,99		2,50	

Раздел 2

Сведения о местоположении границ объекта					
1	**2**	**3**	**4**	**5**	**6**
48	336 630,67	2 155 413,32		2,50	
49	336 637,92	2 155 419,57		2,50	
50	336 642,93	2 155 427,44		2,50	
51	336 646,82	2 155 436,03		2,50	
52	336 649,00	2 155 446,80		2,50	
53	336 650,69	2 155 458,54		2,50	
54	336 651,54	2 155 467,58		2,50	
55	336 648,69	2 155 480,85		2,50	
56	336 643,81	2 155 493,88		2,50	
57	336 640,77	2 155 507,33		2,50	
58	336 637,80	2 155 517,63		2,50	
59	336 635,30	2 155 531,64		2,50	
60	336 638,30	2 155 547,43		2,50	
61	336 642,81	2 155 562,13		2,50	
62	336 651,42	2 155 574,52		2,50	
63	336 660,15	2 155 590,24		2,50	
64	336 667,15	2 155 600,37		2,50	
65	336 673,97	2 155 609,76		2,50	
66	336 684,25	2 155 621,62		2,50	
67	336 690,47	2 155 633,77		2,50	
68	336 695,95	2 155 645,35		2,50	
69	336 699,59	2 155 657,27		2,50	
70	336 705,16	2 155 674,59		2,50	
71	336 710,86	2 155 684,51		2,50	
72	336 718,92	2 155 696,70		2,50	
73	336 728,36	2 155 704,66		2,50	
74	336 737,27	2 155 711,12		2,50	
75	336 748,42	2 155 716,54	Картометрический метод	2,50	—
76	336 760,33	2 155 721,39		2,50	
77	336 770,26	2 155 723,26		2,50	
78	336 784,81	2 155 724,85		2,50	
79	336 799,58	2 155 724,59		2,50	
80	336 809,77	2 155 722,95		2,50	
81	336 823,29	2 155 720,26		2,50	
82	336 834,73	2 155 720,49		2,50	
83	336 849,45	2 155 723,00		2,50	
84	336 856,77	2 155 726,11		2,50	
85	336 862,90	2 155 733,27		2,50	
86	336 868,95	2 155 744,30		2,50	
87	336 875,76	2 155 754,80		2,50	
88	336 883,46	2 155 766,24		2,50	
89	336 890,73	2 155 781,00		2,50	
90	336 896,03	2 155 793,50		2,50	
91	336 898,91	2 155 806,14		2,50	
92	336 902,81	2 155 823,24		2,50	
93	336 908,89	2 155 842,24		2,50	
94	336 913,21	2 155 856,94		2,50	
95	336 917,83	2 155 865,72		2,50	
96	336 924,87	2 155 873,83		2,50	
97	336 934,13	2 155 881,04		2,50	
98	336 944,86	2 155 889,09		2,50	
99	336 951,76	2 155 895,26		2,50	
100	336 959,90	2 155 903,39		2,50	
101	336 966,94	2 155 910,93		2,50	
102	336 974,23	2 155 915,52		2,50	

Раздел 2

Сведения о местоположении границ объекта					
1	**2**	**3**	**4**	**5**	**6**
103	336 983,80	2 155 917,19		2,50	
104	336 993,13	2 155 921,81		2,50	
105	337 000,95	2 155 927,34		2,50	
106	337 007,83	2 155 933,95		2,50	
107	337 013,61	2 155 940,17		2,50	
108	337 028,60	2 155 956,57		2,50	
109	337 040,23	2 155 965,86		2,50	
110	337 052,05	2 155 974,43		2,50	
111	337 062,80	2 155 981,30		2,50	
112	337 074,49	2 155 987,46		2,50	
113	337 090,75	2 155 996,29		2,50	
114	337 102,57	2 156 004,68		2,50	
115	337 113,25	2 156 015,06		2,50	
116	337 127,07	2 156 026,07		2,50	
117	337 132,79	2 156 035,25		2,50	
118	337 144,71	2 156 048,07		2,50	
119	337 154,29	2 156 058,06		2,50	
120	337 165,14	2 156 069,19		2,50	
121	337 171,48	2 156 075,24		2,50	
122	337 177,63	2 156 082,03		2,50	
123	337 183,82	2 156 086,22		2,50	
124	337 197,01	2 156 100,18		2,50	
125	337 214,65	2 156 113,10		2,50	
126	337 227,07	2 156 119,83		2,50	
127	337 242,26	2 156 126,06		2,50	
128	337 259,73	2 156 129,36		2,50	
129	337 279,61	2 156 131,98		2,50	
130	337 293,42	2 156 133,55	Картометрический метод	2,50	—
131	337 305,37	2 156 135,82		2,50	
132	337 317,12	2 156 139,02		2,50	
133	337 326,25	2 156 144,01		2,50	
134	337 336,07	2 156 151,42		2,50	
135	337 344,57	2 156 160,11		2,50	
136	337 352,30	2 156 169,88		2,50	
137	337 362,05	2 156 181,18		2,50	
138	337 370,26	2 156 195,21		2,50	
139	337 379,84	2 156 214,64		2,50	
140	337 385,47	2 156 228,26		2,50	
141	337 388,57	2 156 239,24		2,50	
142	337 391,23	2 156 253,72		2,50	
143	337 392,80	2 156 267,63		2,50	
144	337 391,82	2 156 280,00		2,50	
145	337 389,35	2 156 292,53		2,50	
146	337 386,32	2 156 305,97		2,50	
147	337 385,71	2 156 317,80		2,50	
148	337 386,60	2 156 328,74		2,50	
149	337 389,11	2 156 341,55		2,50	
150	337 392,17	2 156 354,75		2,50	
151	337 394,34	2 156 366,26		2,50	
152	337 395,38	2 156 378,67		2,50	
153	337 394,59	2 156 390,50		2,50	
154	337 391,67	2 156 398,40		2,50	
155	337 387,46	2 156 405,71		2,50	
156	337 382,73	2 156 411,54		2,50	
157	337 372,95	2 156 420,96		2,50	

Раздел 2

Сведения о местоположении границ объекта					
1	**2**	**3**	**4**	**5**	**6**
158	337 361,50	2 156 430,91		2,50	
159	337 350,99	2 156 439,40		2,50	
160	337 337,75	2 156 446,34		2,50	
161	337 323,61	2 156 451,79		2,50	
162	337 311,77	2 156 453,23		2,50	
163	337 301,25	2 156 453,21		2,50	
164	337 294,46	2 156 451,22		2,50	
165	337 287,90	2 156 447,02		2,50	
166	337 283,03	2 156 441,19		2,50	
167	337 277,85	2 156 432,76		2,50	
168	337 271,41	2 156 422,64		2,50	
169	337 265,63	2 156 416,05		2,50	
170	337 255,99	2 156 408,82		2,50	
171	337 249,57	2 156 406,84		2,50	
172	337 243,11	2 156 406,90		2,50	
173	337 236,24	2 156 408,99		2,50	
174	337 226,70	2 156 415,46		2,50	
175	337 216,93	2 156 423,95		2,50	
176	337 211,99	2 156 431,26		2,50	
177	337 205,49	2 156 442,42		2,50	
178	337 201,23	2 156 452,69		2,50	
179	337 195,96	2 156 466,83		2,50	
180	337 192,96	2 156 478,61		2,50	
181	337 190,14	2 156 490,21		2,50	
182	337 188,98	2 156 502,21		2,50	
183	337 189,11	2 156 514,42		2,50	
184	337 191,83	2 156 526,14		2,50	
185	337 195,14	2 156 535,82	Картометрический метод	2,50	—
186	337 199,21	2 156 544,41		2,50	
187	337 203,47	2 156 553,19		2,50	
188	337 209,33	2 156 564,41		2,50	
189	337 216,20	2 156 571,57		2,50	
190	337 221,78	2 156 579,08		2,50	
191	337 229,38	2 156 587,01		2,50	
192	337 235,90	2 156 592,87		2,50	
193	337 244,98	2 156 600,45		2,50	
194	337 254,20	2 156 609,88		2,50	
195	337 262,36	2 156 617,26		2,50	
196	337 277,24	2 156 629,18		2,50	
197	337 284,70	2 156 635,46		2,50	
198	337 292,30	2 156 643,38		2,50	
199	337 300,48	2 156 649,47		2,50	
200	337 308,49	2 156 654,63		2,50	
201	337 319,51	2 156 657,80		2,50	
202	337 327,47	2 156 660,01		2,50	
203	337 324,60	2 156 683,57		2,50	
204	337 313,52	2 156 708,41		2,50	
205	337 301,64	2 156 725,53		2,50	
206	337 288,42	2 156 737,32		2,50	
207	337 268,06	2 156 746,07		2,50	
208	337 230,94	2 156 750,63		2,50	
209	337 167,87	2 156 753,73		2,50	
210	337 136,48	2 156 760,57		2,50	
211	337 113,66	2 156 771,21		2,50	
212	337 091,24	2 156 786,67		2,50	

Раздел 2

Сведения о местоположении границ объекта					
1	**2**	**3**	**4**	**5**	**6**
213	337 064,29	2 156 811,69	Картометрический метод	2,50	—
214	337 048,51	2 156 831,62		2,50	
215	337 027,51	2 156 871,69		2,50	
216	337 017,30	2 156 896,05		2,50	
217	336 997,77	2 156 842,30		2,50	
218	336 930,39	2 156 824,26		2,50	
219	336 921,71	2 156 787,89		2,50	
220	336 904,34	2 156 721,12		2,50	
221	336 893,14	2 156 665,70		2,50	
222	336 858,20	2 156 623,96		2,50	
223	336 468,05	2 156 463,27		2,50	
224	336 432,04	2 156 281,96		2,50	
225	336 293,30	2 156 033,35		2,50	
226	336 149,09	2 156 055,59		2,50	
227	335 898,37	2 155 491,29		2,50	
228	335 961,47	2 155 465,05		2,50	
229	336 000,01	2 155 428,68		2,50	
230	336 033,12	2 155 427,60		2,50	
231	336 113,01	2 155 380,30		2,50	
232	336 131,48	2 155 367,96		2,50	
233	336 174,64	2 155 342,41		2,50	
234	336 202,75	2 155 325,59		2,50	
235	336 210,70	2 155 322,68		2,50	
236	336 224,68	2 155 311,11		2,50	
237	336 233,73	2 155 297,35		2,50	
238	336 243,35	2 155 293,39		2,50	
239	336 392,65	2 155 240,24		2,50	
240	336 402,36	2 155 237,56		2,50	
241	336 561,25	2 155 193,71		2,50	
242	336 484,26	2 155 068,91		2,50	
243	336 638,28	2 154 982,78		2,50	
1	336 699,73	2 155 081,92		2,50	
Вырез 1 из 2					
244	336 340,04	2 155 786,85	Картометрический метод	2,50	—
245	336 346,46	2 155 806,52		2,50	
246	336 318,67	2 155 818,41		2,50	
247	336 310,85	2 155 797,90		2,50	
244	336 340,04	2 155 786,85		2,50	
Вырез 2 из 2					
248	336 651,05	2 156 026,54	Картометрический метод	2,50	—
249	336 663,59	2 156 059,65		2,50	
250	336 639,32	2 156 102,52		2,50	
251	336 558,14	2 156 151,24		2,50	
252	336 531,48	2 156 158,57		2,50	
253	336 498,59	2 156 145,19		2,50	
254	336 437,84	2 156 089,39		2,50	
255	336 421,66	2 156 052,57		2,50	
256	336 435,29	2 156 018,25		2,50	
257	336 505,83	2 155 944,12		2,50	
258	336 541,99	2 155 928,65		2,50	
259	336 579,45	2 155 945,54		2,50	
248	336 651,05	2 156 026,54		2,50	
3. Сведения о характерных точках части (частей) границы объекта					
1	**2**	**3**	**4**	**5**	**6**
—	—	—	—	—	—

ГРАФИЧЕСКОЕ ОПИСАНИЕ
местоположения границ населенных пунктов, территориальных зон, особо охраняемых природных территорий, зон с особыми условиями использования территории

1 Жилая зона (населенный пункт с. Гремячка)

(наименование объекта, местоположение границ которого описано (далее - объект)

Раздел 1

Сведения об объекте		
№ п/п	**Характеристики объекта**	**Описание характеристик**
1	**2**	**3**
1	Местоположение объекта	Рязанская область, м.о. Ряжский, с Гремячка
2	Площадь объекта ± величина погрешности определения площади (Р ± ΔР)	822 588 м² ± 317 м²
3	Иные характеристики объекта	Вид объекта реестра границ: Территориальная зона

Раздел 2

Сведения о местоположении границ объекта					
1. Система координат МСК-62 зона 2					
2. Сведения о характерных точках границ объекта					
Обозначение характерных точек границ	**Координаты, м**		**Метод определения координат характерной точки**	**Средняя квадратическая погрешность положения характерной точки (Mt), м**	**Описание обозначения точки на местности (при наличии)**
	X	**Y**			
1	**2**	**3**	**4**	**5**	**6**
1	336 709,91	2 173 805,12	Картометрический метод	2,50	—
2	336 715,94	2 173 812,66		2,50	
3	336 747,24	2 173 853,37		2,50	
4	336 768,35	2 173 879,57		2,50	
5	336 815,85	2 173 939,69		2,50	
6	336 858,08	2 174 014,14		2,50	
7	336 940,27	2 174 142,87		2,50	
8	336 982,50	2 174 234,28		2,50	
9	337 005,99	2 174 264,75		2,50	
10	337 021,52	2 174 293,65		2,50	
11	337 038,48	2 174 318,15		2,50	
12	337 050,17	2 174 345,11		2,50	
13	337 076,38	2 174 430,68		2,50	
14	337 028,17	2 174 443,43		2,50	
15	336 928,13	2 174 475,45		2,50	
16	336 969,87	2 174 545,27		2,50	
17	337 003,23	2 174 606,34		2,50	
18	337 021,52	2 174 644,79		2,50	
19	336 927,26	2 174 693,04		2,50	
20	336 868,72	2 174 735,55		2,50	
21	336 833,57	2 174 779,17		2,50	
22	336 815,17	2 174 813,12		2,50	
23	336 714,20	2 174 755,25		2,50	
24	336 689,58	2 174 771,87		2,50	
25	336 645,44	2 174 880,76		2,50	
26	336 627,72	2 174 900,36		2,50	
27	336 584,55	2 174 962,18		2,50	
28	336 522,13	2 175 048,90		2,50	
29	336 504,28	2 175 079,07		2,50	
30	336 495,66	2 175 120,93		2,50	
31	336 472,26	2 175 213,27		2,50	
32	336 333,13	2 175 404,73		2,50	
33	336 269,76	2 175 396,74		2,50	
34	336 261,30	2 175 392,56		2,50	
35	336 219,03	2 175 349,69		2,50	
36	336 203,95	2 175 327,64		2,50	
37	336 198,10	2 175 315,01		2,50	
38	336 181,10	2 175 287,42		2,50	
39	336 161,53	2 175 255,64		2,50	
40	336 128,54	2 175 207,39		2,50	
41	336 121,14	2 175 193,94		2,50	
42	336 107,20	2 175 183,11		2,50	
43	336 092,42	2 175 155,40		2,50	
44	336 088,11	2 175 133,86		2,50	
45	335 984,71	2 175 119,37		2,50	
46	335 984,71	2 175 086,39		2,50	
47	335 986,40	2 175 053,22		2,50	

Раздел 2

Сведения о местоположении границ объекта					
1	**2**	**3**	**4**	**5**	**6**
48	335 995,64	2 175 010,06	Картометрический метод	2,50	—
49	335 967,74	2 174 975,38		2,50	
50	335 936,45	2 174 922,04		2,50	
51	335 913,45	2 174 856,82		2,50	
52	336 084,62	2 174 801,98		2,50	
53	336 185,28	2 174 763,90		2,50	
54	336 252,39	2 174 725,64		2,50	
55	336 282,56	2 174 644,22		2,50	
56	336 323,27	2 174 583,15		2,50	
57	336 364,75	2 174 532,45		2,50	
58	336 394,34	2 174 498,53		2,50	
59	336 407,16	2 174 432,37		2,50	
60	336 414,70	2 174 358,68		2,50	
61	336 402,83	2 174 330,03		2,50	
62	336 382,65	2 174 308,73		2,50	
63	336 360,60	2 174 279,89		2,50	
64	336 337,60	2 174 258,78		2,50	
65	336 294,43	2 174 235,98		2,50	
66	336 230,90	2 174 189,42		2,50	
67	336 222,42	2 174 176,80		2,50	
68	336 222,42	2 174 161,53		2,50	
69	336 241,84	2 174 121,76		2,50	
70	336 321,58	2 173 994,73		2,50	
71	336 344,39	2 173 977,01		2,50	
72	336 375,68	2 173 965,14		2,50	
73	336 418,85	2 173 948,93		2,50	
74	336 436,57	2 173 936,30		2,50	
75	336 445,81	2 173 913,49		2,50	
76	336 445,96	2 173 898,07		2,50	
77	336 461,32	2 173 885,18		2,50	
78	336 470,92	2 173 901,64		2,50	
79	336 520,01	2 173 988,30		2,50	
80	336 574,31	2 174 030,54		2,50	
81	336 613,39	2 174 016,02		2,50	
82	336 638,09	2 173 997,37		2,50	
83	336 656,75	2 173 967,59		2,50	
84	336 662,59	2 173 948,17		2,50	
85	336 656,56	2 173 931,21		2,50	
86	336 650,72	2 173 915,19		2,50	
87	336 649,02	2 173 892,38		2,50	
88	336 662,59	2 173 870,33		2,50	
89	336 681,07	2 173 854,31		2,50	
90	336 700,67	2 173 833,01		2,50	
1	336 709,91	2 173 805,12		2,50	
3. Сведения о характерных точках части (частей) границы объекта					
1	**2**	**3**	**4**	**5**	**6**
—	—	—	—	—	—

ГРАФИЧЕСКОЕ ОПИСАНИЕ
местоположения границ населенных пунктов, территориальных зон, особо охраняемых природных территорий, зон с особыми условиями использования территории

1 Жилая зона (населенный пункт с. Журавинка)

(наименование объекта, местоположение границ которого описано (далее - объект)

Раздел 1

Сведения об объекте		
№ п/п	**Характеристики объекта**	**Описание характеристик**
1	**2**	**3**
1	Местоположение объекта	Рязанская область, м.о. Ряжский, с Журавинка
2	Площадь объекта ± величина погрешности определения площади (Р ± ΔР)	4 088 000 м² ± 708 м²
3	Иные характеристики объекта	Вид объекта реестра границ: Территориальная зона

Раздел 2

Сведения о местоположении границ объекта					
1. Система координат МСК-62 зона 2					
2. Сведения о характерных точках границ объекта					
Обозначение характерных точек границ	**Координаты, м**		**Метод определения координат характерной точки**	**Средняя квадратическая погрешность положения характерной точки (Mt), м**	**Описание обозначения точки на местности (при наличии)**
	X	**Y**			
1	**2**	**3**	**4**	**5**	**6**
1	334 005,15	2 146 820,93	Картометрический метод	2,50	—
2	334 048,13	2 146 851,09		2,50	
3	334 084,52	2 146 870,13		2,50	
4	334 100,92	2 146 889,16		2,50	
5	334 101,86	2 146 921,96		2,50	
6	334 095,64	2 146 952,12		2,50	
7	334 093,19	2 146 961,73		2,50	
8	334 101,86	2 146 970,40		2,50	
9	334 102,61	2 146 980,76		2,50	
10	334 093,94	2 147 013,56		2,50	
11	334 077,54	2 147 034,29		2,50	
12	334 076,60	2 147 044,66		2,50	
13	334 080,18	2 147 056,72		2,50	
14	334 093,19	2 147 068,78		2,50	
15	334 114,94	2 147 090,38		2,50	
16	334 107,73	2 147 105,58		2,50	
17	334 087,37	2 147 135,21		2,50	
18	334 073,71	2 147 159,18		2,50	
19	334 058,77	2 147 174,90		2,50	
20	334 047,69	2 147 185,72		2,50	
21	334 045,34	2 147 198,55		2,50	
22	334 044,27	2 147 200,80		2,50	
23	334 043,82	2 147 206,85		2,50	
24	334 053,10	2 147 245,76		2,50	
25	334 062,08	2 147 258,01		2,50	
26	334 066,01	2 147 265,17		2,50	
27	334 069,12	2 147 274,37		2,50	
28	334 064,39	2 147 279,29		2,50	
29	334 063,66	2 147 279,59		2,50	
30	333 983,00	2 147 219,74		2,50	
31	333 973,21	2 147 226,95		2,50	
32	333 959,81	2 147 244,99		2,50	
33	333 947,96	2 147 263,29		2,50	
34	333 936,62	2 147 280,30		2,50	
35	333 932,13	2 147 292,92		2,50	
36	333 929,66	2 147 299,88		2,50	
37	333 932,75	2 147 313,54		2,50	
38	334 146,64	2 147 606,02		2,50	
39	334 265,18	2 147 770,94		2,50	
40	334 283,21	2 147 848,70		2,50	
41	334 316,95	2 147 899,59		2,50	
42	334 349,75	2 147 951,99		2,50	
43	334 391,41	2 148 008,16		2,50	
44	334 463,24	2 148 096,93		2,50	
45	334 474,38	2 148 108,49		2,50	
46	334 553,34	2 148 218,50		2,50	
47	334 656,24	2 148 368,14		2,50	

Раздел 2

Сведения о местоположении границ объекта					
1	**2**	**3**	**4**	**5**	**6**
48	334 780,50	2 148 556,25		2,50	
49	334 844,40	2 148 650,30		2,50	
50	334 924,14	2 148 760,00		2,50	
51	334 952,61	2 148 809,38		2,50	
52	334 969,10	2 148 826,79		2,50	
53	334 996,91	2 148 844,62		2,50	
54	335 037,74	2 148 865,11		2,50	
55	335 090,83	2 148 882,63		2,50	
56	335 117,53	2 148 889,71		2,50	
57	335 161,48	2 148 975,05		2,50	
58	335 244,99	2 149 123,76		2,50	
59	335 289,77	2 149 147,02		2,50	
60	335 343,37	2 149 269,69		2,50	
61	335 360,37	2 149 326,89		2,50	
62	335 342,34	2 149 349,06		2,50	
63	335 296,98	2 149 369,67		2,50	
64	335 296,27	2 149 375,86		2,50	
65	335 329,23	2 149 508,06		2,50	
66	335 314,29	2 149 516,48		2,50	
67	335 246,20	2 149 537,24		2,50	
68	335 224,67	2 149 545,85		2,50	
69	335 230,34	2 149 569,15		2,50	
70	335 257,11	2 149 634,58		2,50	
71	335 289,77	2 149 657,77		2,50	
72	335 341,36	2 149 655,25		2,50	
73	335 364,96	2 149 661,04		2,50	
74	335 386,66	2 149 761,37		2,50	
75	335 363,98	2 149 768,58	Картометрический метод	2,50	—
76	335 249,57	2 149 756,21		2,50	
77	335 152,35	2 149 834,83		2,50	
78	335 121,87	2 149 846,76		2,50	
79	335 080,78	2 149 851,40		2,50	
80	335 035,06	2 149 847,42		2,50	
81	334 997,28	2 149 852,72		2,50	
82	335 006,15	2 149 952,12		2,50	
83	335 008,08	2 150 010,94		2,50	
84	335 011,20	2 150 076,05		2,50	
85	335 031,74	2 150 186,72		2,50	
86	335 044,33	2 150 300,05		2,50	
87	335 048,16	2 150 364,76		2,50	
88	335 041,01	2 150 386,21		2,50	
89	335 017,29	2 150 406,14		2,50	
90	334 940,55	2 150 417,37		2,50	
91	334 874,76	2 150 424,44		2,50	
92	334 768,81	2 150 449,70		2,50	
93	334 732,05	2 150 449,32		2,50	
94	334 673,35	2 150 432,99		2,50	
95	334 653,40	2 150 420,50		2,50	
96	334 643,35	2 150 416,65		2,50	
97	334 632,05	2 150 410,69		2,50	
98	334 622,04	2 150 404,56		2,50	
99	334 606,97	2 150 393,89		2,50	
100	334 593,71	2 150 384,37		2,50	
101	334 585,21	2 150 376,99		2,50	
102	334 578,93	2 150 369,10		2,50	

Раздел 2

Сведения о местоположении границ объекта					
1	**2**	**3**	**4**	**5**	**6**
103	334 575,45	2 150 359,23		2,50	
104	334 574,32	2 150 351,63		2,50	
105	334 575,28	2 150 341,30		2,50	
106	334 578,24	2 150 331,95		2,50	
107	334 583,81	2 150 321,35		2,50	
108	334 590,86	2 150 310,60		2,50	
109	334 596,75	2 150 301,86		2,50	
110	334 598,90	2 150 296,35		2,50	
111	334 599,57	2 150 291,01		2,50	
112	334 598,98	2 150 284,35		2,50	
113	334 598,05	2 150 275,28		2,50	
114	334 594,77	2 150 265,05		2,50	
115	334 590,54	2 150 256,09		2,50	
116	334 585,77	2 150 246,19		2,50	
117	334 581,26	2 150 233,16		2,50	
118	334 576,73	2 150 220,50		2,50	
119	334 576,01	2 150 211,25		2,50	
120	334 576,64	2 150 198,70		2,50	
121	334 578,50	2 150 189,50		2,50	
122	334 581,49	2 150 178,85		2,50	
123	334 586,50	2 150 168,61		2,50	
124	334 571,00	2 150 168,50		2,50	
125	334 469,77	2 150 155,08		2,50	
126	334 401,18	2 149 985,76		2,50	
127	334 378,98	2 149 965,88		2,50	
128	334 362,08	2 149 920,48		2,50	
129	334 303,00	2 149 822,63		2,50	
130	334 278,31	2 149 794,17	Картометрический метод	2,50	—
131	334 242,05	2 149 766,07		2,50	
132	334 211,40	2 149 702,29		2,50	
133	334 186,31	2 149 633,21		2,50	
134	334 143,30	2 149 566,27		2,50	
135	334 113,48	2 149 499,33		2,50	
136	334 103,93	2 149 472,06		2,50	
137	334 150,43	2 149 450,13		2,50	
138	334 140,82	2 149 418,48		2,50	
139	334 126,41	2 149 395,95		2,50	
140	334 034,94	2 149 172,95		2,50	
141	333 990,45	2 149 084,74		2,50	
142	333 924,31	2 148 970,58		2,50	
143	333 895,67	2 148 909,94		2,50	
144	333 884,62	2 148 843,33		2,50	
145	333 879,11	2 148 810,13		2,50	
146	333 880,86	2 148 788,38		2,50	
147	333 879,30	2 148 776,40		2,50	
148	333 855,03	2 148 746,17		2,50	
149	333 808,52	2 148 688,92		2,50	
150	333 775,84	2 148 653,06		2,50	
151	333 800,69	2 148 643,62		2,50	
152	333 770,23	2 148 561,32		2,50	
153	333 702,42	2 148 588,60		2,50	
154	333 708,75	2 148 613,85		2,50	
155	333 740,05	2 148 666,65		2,50	
156	333 710,56	2 148 672,94		2,50	
157	333 674,77	2 148 656,37		2,50	

Раздел 2

Сведения о местоположении границ объекта					
1	**2**	**3**	**4**	**5**	**6**
158	333 637,75	2 148 613,36		2,50	
159	333 624,55	2 148 616,94		2,50	
160	333 596,65	2 148 601,11		2,50	
161	333 512,90	2 148 509,95		2,50	
162	333 415,68	2 148 434,83		2,50	
163	333 293,71	2 148 285,03		2,50	
164	333 255,63	2 148 251,01		2,50	
165	333 351,11	2 148 112,68		2,50	
166	333 341,15	2 148 109,69		2,50	
167	333 339,17	2 148 109,41		2,50	
168	333 302,02	2 148 104,20		2,50	
169	333 300,05	2 148 103,91		2,50	
170	333 263,42	2 148 097,96		2,50	
171	333 261,71	2 148 097,81		2,50	
172	333 230,68	2 148 093,63		2,50	
173	333 224,09	2 148 092,66		2,50	
174	333 167,99	2 148 083,17		2,50	
175	333 167,98	2 148 083,17		2,50	
176	333 186,44	2 148 048,84		2,50	
177	333 172,53	2 148 019,02		2,50	
178	333 158,36	2 147 981,39		2,50	
179	333 111,05	2 147 856,62		2,50	
180	333 082,02	2 147 754,84		2,50	
181	333 078,43	2 147 697,92		2,50	
182	333 011,89	2 147 576,92		2,50	
183	332 991,34	2 147 526,03		2,50	
184	332 957,41	2 147 480,04		2,50	
185	332 924,47	2 147 472,97	Картометрический метод	2,50	—
186	332 888,08	2 147 477,87		2,50	
187	332 815,65	2 147 523,77		2,50	
188	332 747,07	2 147 433,19		2,50	
189	332 823,94	2 147 372,88		2,50	
190	332 681,46	2 147 206,54		2,50	
191	332 664,23	2 147 191,30		2,50	
192	332 639,05	2 147 192,63		2,50	
193	332 572,12	2 147 243,65		2,50	
194	332 493,25	2 147 131,66		2,50	
195	332 516,29	2 147 094,79		2,50	
196	332 567,19	2 147 047,48		2,50	
197	332 595,69	2 147 015,61		2,50	
198	332 659,84	2 147 089,45		2,50	
199	332 877,67	2 146 939,46		2,50	
200	332 993,04	2 146 826,02		2,50	
201	333 003,97	2 146 822,25		2,50	
202	333 028,29	2 146 812,64		2,50	
203	333 036,77	2 146 806,61		2,50	
204	333 037,90	2 146 795,68		2,50	
205	333 036,77	2 146 779,85		2,50	
206	333 052,42	2 146 759,30		2,50	
207	333 178,16	2 146 638,11		2,50	
208	333 219,25	2 146 599,85		2,50	
209	333 224,36	2 146 596,04		2,50	
210	333 239,41	2 146 584,81		2,50	
211	333 251,54	2 146 575,76		2,50	
212	333 287,30	2 146 587,79		2,50	

Раздел 2

Сведения о местоположении границ объекта					
1	**2**	**3**	**4**	**5**	**6**
213	333 302,04	2 146 589,06	Картометрический метод	2,50	—
214	333 349,84	2 146 556,07		2,50	
215	333 379,31	2 146 581,29		2,50	
216	333 354,10	2 146 617,51		2,50	
217	333 347,04	2 146 635,98		2,50	
218	333 376,27	2 146 672,14		2,50	
219	333 384,76	2 146 676,56		2,50	
220	333 397,91	2 146 681,93		2,50	
221	333 420,59	2 146 671,11		2,50	
222	333 459,86	2 146 633,62		2,50	
223	333 478,83	2 146 637,09		2,50	
224	333 558,71	2 146 681,42		2,50	
225	333 598,91	2 146 699,97		2,50	
226	333 624,77	2 146 679,22		2,50	
227	333 640,66	2 146 683,48		2,50	
228	333 662,82	2 146 697,91		2,50	
229	333 721,57	2 146 737,59		2,50	
230	333 777,45	2 146 754,01		2,50	
231	333 831,41	2 146 780,88		2,50	
232	333 854,03	2 146 783,46		2,50	
233	333 878,77	2 146 725,74		2,50	
234	333 889,59	2 146 722,65		2,50	
235	333 905,57	2 146 736,56		2,50	
236	333 926,18	2 146 763,36		2,50	
1	334 005,15	2 146 820,93		2,50	
3. Сведения о характерных точках части (частей) границы объекта					
1	**2**	**3**	**4**	**5**	**6**
—	—	—	—	—	—

ГРАФИЧЕСКОЕ ОПИСАНИЕ
местоположения границ населенных пунктов, территориальных зон, особо охраняемых природных территорий, зон с особыми условиями использования территории

1 Жилая зона (населенный пункт с. Зезюлино)

(наименование объекта, местоположение границ которого описано (далее - объект)

Раздел 1

Сведения об объекте		
№ п/п	**Характеристики объекта**	**Описание характеристик**
1	**2**	**3**
1	Местоположение объекта	Рязанская область, м.о. Ряжский, с Зезюлино
2	Площадь объекта ± величина погрешности определения площади (Р ± ΔР)	78 006 м² ± 98 м²
3	Иные характеристики объекта	Вид объекта реестра границ: Территориальная зона

Раздел 2

Сведения о местоположении границ объекта					
1. Система координат МСК-62 зона 2					
2. Сведения о характерных точках границ объекта					
Обозначение характерных точек границ	**Координаты, м**		**Метод определения координат характерной точки**	**Средняя квадратическая погрешность положения характерной точки (Mt), м**	**Описание обозначения точки на местности (при наличии)**
	X	**Y**			
1	**2**	**3**	**4**	**5**	**6**
1	332 806,09	2 139 560,52	Картометрический метод	2,50	—
2	332 809,44	2 139 585,26		2,50	
3	332 812,78	2 139 608,66		2,50	
4	332 818,13	2 139 647,77		2,50	
5	332 824,81	2 139 694,57		2,50	
6	332 831,50	2 139 701,93		2,50	
7	332 843,20	2 139 709,28		2,50	
8	332 856,91	2 139 715,63		2,50	
9	332 876,63	2 139 718,64		2,50	
10	332 893,01	2 139 727,33		2,50	
11	332 899,36	2 139 741,71		2,50	
12	332 904,71	2 139 768,79		2,50	
13	332 903,37	2 139 799,54		2,50	
14	332 891,34	2 139 812,91		2,50	
15	332 879,30	2 139 825,28		2,50	
16	332 806,09	2 139 825,95		2,50	
17	332 738,35	2 139 834,63		2,50	
18	332 707,97	2 139 836,12		2,50	
19	332 690,81	2 139 837,08		2,50	
20	332 685,94	2 139 837,34		2,50	
21	332 673,70	2 139 837,94		2,50	
22	332 517,02	2 139 754,03		2,50	
23	332 509,44	2 139 749,97		2,50	
24	332 480,09	2 139 734,26		2,50	
25	332 605,59	2 139 488,44		2,50	
26	332 625,95	2 139 582,61		2,50	
27	332 649,11	2 139 614,74		2,50	
28	332 684,23	2 139 621,15		2,50	
29	332 726,47	2 139 613,05		2,50	
30	332 783,79	2 139 598,45		2,50	
31	332 776,90	2 139 565,95		2,50	
1	332 806,09	2 139 560,52		2,50	
3. Сведения о характерных точках части (частей) границы объекта					
1	**2**	**3**	**4**	**5**	**6**
—	—	—	—	—	—

ГРАФИЧЕСКОЕ ОПИСАНИЕ
местоположения границ населенных пунктов, территориальных зон, особо охраняемых природных территорий, зон с особыми условиями использования территории

1 Жилая зона (населенный пункт с. Куровщино)

(наименование объекта, местоположение границ которого описано (далее - объект)

Раздел 1

Сведения об объекте		
№ п/п	**Характеристики объекта**	**Описание характеристик**
1	**2**	**3**
1	Местоположение объекта	Рязанская область, м.о. Ряжский, с Куровщино
2	Площадь объекта ± величина погрешности определения площади (Р ± ΔР)	580 737 м² ± 267 м²
3	Иные характеристики объекта	Вид объекта реестра границ: Территориальная зона

Раздел 2

Сведения о местоположении границ объекта					
1. Система координат МСК-62 зона 2					
2. Сведения о характерных точках границ объекта					
Обозначение характерных точек границ	**Координаты, м**		**Метод определения координат характерной точки**	**Средняя квадратическая погрешность положения характерной точки (Mt), м**	**Описание обозначения точки на местности (при наличии)**
	X	**Y**			
1	**2**	**3**	**4**	**5**	**6**
1	331 821,82	2 146 081,16	Картометрический метод	2,50	—
2	331 816,54	2 146 095,30		2,50	
3	331 805,98	2 146 118,29		2,50	
4	331 797,12	2 146 142,98		2,50	
5	331 796,04	2 146 158,19		2,50	
6	331 794,48	2 146 161,81		2,50	
7	331 792,40	2 146 180,54		2,50	
8	331 794,33	2 146 183,79		2,50	
9	331 794,26	2 146 184,88		2,50	
10	331 793,54	2 146 196,13		2,50	
11	331 803,62	2 146 203,23		2,50	
12	331 823,52	2 146 217,24		2,50	
13	331 867,44	2 146 229,49		2,50	
14	331 896,98	2 146 237,29		2,50	
15	331 906,54	2 146 241,80		2,50	
16	331 919,25	2 146 252,94		2,50	
17	331 930,70	2 146 267,27		2,50	
18	331 945,29	2 146 294,89		2,50	
19	331 950,57	2 146 321,47		2,50	
20	331 943,58	2 146 346,07		2,50	
21	331 940,02	2 146 358,60		2,50	
22	331 931,16	2 146 379,90		2,50	
23	331 927,01	2 146 392,90		2,50	
24	331 940,20	2 146 455,66		2,50	
25	331 936,54	2 146 538,66		2,50	
26	331 936,91	2 146 546,36		2,50	
27	331 926,40	2 146 545,94		2,50	
28	331 916,86	2 146 543,89		2,50	
29	331 907,00	2 146 539,42		2,50	
30	331 898,85	2 146 532,58		2,50	
31	331 888,15	2 146 524,39		2,50	
32	331 877,91	2 146 520,29		2,50	
33	331 863,79	2 146 516,47		2,50	
34	331 856,85	2 146 513,54		2,50	
35	331 847,77	2 146 507,24		2,50	
36	331 841,48	2 146 499,70		2,50	
37	331 835,84	2 146 495,51		2,50	
38	331 826,69	2 146 492,54		2,50	
39	331 812,68	2 146 492,41		2,50	
40	331 800,37	2 146 490,11		2,50	
41	331 790,15	2 146 485,08		2,50	
42	331 783,09	2 146 478,83		2,50	
43	331 776,79	2 146 472,03		2,50	
44	331 765,42	2 146 460,69		2,50	
45	331 754,03	2 146 450,27		2,50	
46	331 744,50	2 146 438,97		2,50	
47	331 739,17	2 146 429,41		2,50	

Раздел 2

Сведения о местоположении границ объекта					
1	**2**	**3**	**4**	**5**	**6**
48	331 734,13	2 146 415,62		2,50	
49	331 729,11	2 146 400,90		2,50	
50	331 725,55	2 146 395,10		2,50	
51	331 720,11	2 146 390,72		2,50	
52	331 713,33	2 146 388,73		2,50	
53	331 700,05	2 146 388,80		2,50	
54	331 686,41	2 146 388,31		2,50	
55	331 673,84	2 146 389,52		2,50	
56	331 661,42	2 146 392,39		2,50	
57	331 650,41	2 146 397,88		2,50	
58	331 640,45	2 146 406,17		2,50	
59	331 631,91	2 146 417,25		2,50	
60	331 623,42	2 146 425,94		2,50	
61	331 618,36	2 146 429,81		2,50	
62	331 612,80	2 146 431,07		2,50	
63	331 606,34	2 146 431,11		2,50	
64	331 599,69	2 146 431,15		2,50	
65	331 586,15	2 146 434,73		2,50	
66	331 574,62	2 146 439,29		2,50	
67	331 562,35	2 146 451,96		2,50	
68	331 555,96	2 146 465,32		2,50	
69	331 550,10	2 146 480,16		2,50	
70	331 544,53	2 146 490,40		2,50	
71	331 537,91	2 146 497,83		2,50	
72	331 530,99	2 146 502,11		2,50	
73	331 525,25	2 146 503,10		2,50	
74	331 518,83	2 146 501,67		2,50	
75	331 514,45	2 146 499,53	Картометрический метод	2,50	—
76	331 507,78	2 146 491,99		2,50	
77	331 493,38	2 146 484,65		2,50	
78	331 474,68	2 146 479,62		2,50	
79	331 460,52	2 146 477,08		2,50	
80	331 450,56	2 146 477,05		2,50	
81	331 439,82	2 146 479,40		2,50	
82	331 427,71	2 146 484,86		2,50	
83	331 417,00	2 146 485,19		2,50	
84	331 404,98	2 146 486,59		2,50	
85	331 387,86	2 146 493,42		2,50	
86	331 380,30	2 146 501,76		2,50	
87	331 374,46	2 146 515,86		2,50	
88	331 371,66	2 146 525,79		2,50	
89	331 367,96	2 146 533,85		2,50	
90	331 362,43	2 146 542,23		2,50	
91	331 355,81	2 146 549,66		2,50	
92	331 350,57	2 146 553,06		2,50	
93	331 342,38	2 146 556,76		2,50	
94	331 331,81	2 146 559,31		2,50	
95	331 317,00	2 146 561,57		2,50	
96	331 304,65	2 146 561,11		2,50	
97	331 289,93	2 146 559,50		2,50	
98	331 270,46	2 146 555,37		2,50	
99	331 255,79	2 146 551,91		2,50	
100	331 246,67	2 146 547,26		2,50	
101	331 240,85	2 146 543,43		2,50	
102	331 236,35	2 146 538,53		2,50	

Раздел 2

Сведения о местоположении границ объекта					
1	**2**	**3**	**4**	**5**	**6**
103	331 231,00	2 146 530,09		2,50	
104	331 227,55	2 146 518,93		2,50	
105	331 226,21	2 146 504,10		2,50	
106	331 225,60	2 146 489,85		2,50	
107	331 222,22	2 146 476,10		2,50	
108	331 218,12	2 146 452,71		2,50	
109	331 215,26	2 146 440,44		2,50	
110	331 209,80	2 146 428,67		2,50	
111	331 201,92	2 146 417,95		2,50	
112	331 192,92	2 146 407,77		2,50	
113	331 186,30	2 146 398,75		2,50	
114	331 180,02	2 146 390,10		2,50	
115	331 173,55	2 146 382,56		2,50	
116	331 165,44	2 146 374,07		2,50	
117	331 157,45	2 146 368,34		2,50	
118	331 147,59	2 146 363,51		2,50	
119	331 130,21	2 146 358,72		2,50	
120	331 120,00	2 146 353,50		2,50	
121	331 107,21	2 146 348,04		2,50	
122	331 094,20	2 146 344,43		2,50	
123	331 090,38	2 146 343,72		2,50	
124	331 087,19	2 146 355,02		2,50	
125	331 076,82	2 146 353,51		2,50	
126	331 068,85	2 146 352,31		2,50	
127	331 072,50	2 146 340,55		2,50	
128	331 060,74	2 146 339,63		2,50	
129	331 050,25	2 146 338,65		2,50	
130	331 043,47	2 146 336,66	Картометрический метод	2,50	—
131	331 034,14	2 146 333,13		2,50	
132	331 022,61	2 146 328,80		2,50	
133	331 013,24	2 146 327,67		2,50	
134	331 001,44	2 146 327,41		2,50	
135	330 987,40	2 146 328,03		2,50	
136	330 974,87	2 146 327,94		2,50	
137	330 954,15	2 146 330,99		2,50	
138	330 941,04	2 146 331,25		2,50	
139	330 926,45	2 146 332,23		2,50	
140	330 912,22	2 146 333,95		2,50	
141	330 900,75	2 146 334,99		2,50	
142	330 890,42	2 146 335,13		2,50	
143	330 879,78	2 146 332,68		2,50	
144	330 870,22	2 146 331,54		2,50	
145	330 857,10	2 146 332,92		2,50	
146	330 845,97	2 146 335,26		2,50	
147	330 832,80	2 146 339,04		2,50	
148	330 813,07	2 146 347,48		2,50	
149	330 805,78	2 146 351,57		2,50	
150	330 798,45	2 146 357,51		2,50	
151	330 787,36	2 146 367,25		2,50	
152	330 775,94	2 146 374,94		2,50	
153	330 761,91	2 146 384,07		2,50	
154	330 749,37	2 146 392,29		2,50	
155	330 736,69	2 146 398,67		2,50	
156	330 705,12	2 146 273,69		2,50	
157	330 634,38	2 146 261,29		2,50	

Раздел 2

Сведения о местоположении границ объекта					
1	**2**	**3**	**4**	**5**	**6**
158	330 636,33	2 146 148,23		2,50	
159	330 590,34	2 146 142,94		2,50	
160	330 581,54	2 146 096,96		2,50	
161	330 583,29	2 146 075,78		2,50	
162	330 629,28	2 146 012,11		2,50	
163	330 648,74	2 145 996,22		2,50	
164	330 675,28	2 145 982,08		2,50	
165	330 703,58	2 145 980,29		2,50	
166	330 717,73	2 145 957,30		2,50	
167	330 719,87	2 145 953,01		2,50	
168	330 740,71	2 145 911,34		2,50	
169	330 745,99	2 145 872,52		2,50	
170	330 768,98	2 145 842,36		2,50	
171	330 777,84	2 145 819,55		2,50	
172	330 776,19	2 145 776,19		2,50	
173	330 776,94	2 145 775,36		2,50	
174	330 988,74	2 145 801,67		2,50	
175	331 091,39	2 145 941,31		2,50	
176	331 117,87	2 145 948,21		2,50	
177	331 134,92	2 145 946,03		2,50	
178	331 161,39	2 145 921,36	Картометрический метод	2,50	—
179	331 208,78	2 145 869,12		2,50	
180	331 229,74	2 145 887,57		2,50	
181	331 233,67	2 145 891,03		2,50	
182	331 252,89	2 145 907,95		2,50	
183	331 311,92	2 145 967,79		2,50	
184	331 293,49	2 145 986,08		2,50	
185	331 240,44	2 145 938,77		2,50	
186	331 212,73	2 145 969,48		2,50	
187	331 209,13	2 146 013,24		2,50	
188	331 259,34	2 146 018,97		2,50	
189	331 269,30	2 146 010,09		2,50	
190	331 281,17	2 146 011,42		2,50	
191	331 292,64	2 146 012,72		2,50	
192	331 490,98	2 146 035,17		2,50	
193	331 524,15	2 146 038,31		2,50	
194	331 789,96	2 146 063,44		2,50	
195	331 806,35	2 146 067,50		2,50	
196	331 811,26	2 146 068,72		2,50	
197	331 813,84	2 146 071,76		2,50	
1	331 821,82	2 146 081,16		2,50	
3. Сведения о характерных точках части (частей) границы объекта					
1	**2**	**3**	**4**	**5**	**6**
—	—	—	—	—	—

ГРАФИЧЕСКОЕ ОПИСАНИЕ
местоположения границ населенных пунктов, территориальных зон, особо охраняемых природных территорий, зон с особыми условиями использования территории

1 Жилая зона (населенный пункт с. Лыково)

(наименование объекта, местоположение границ которого описано (далее - объект)

Раздел 1

Сведения об объекте		
№ п/п	**Характеристики объекта**	**Описание характеристик**
1	**2**	**3**
1	Местоположение объекта	Рязанская область, м.о. Ряжский, с Лыково
2	Площадь объекта ± величина погрешности определения площади (Р ± ΔР)	759 280 м² ± 305 м²
3	Иные характеристики объекта	Вид объекта реестра границ: Территориальная зона

Раздел 2

Сведения о местоположении границ объекта					
1. Система координат МСК-62 зона 2					
2. Сведения о характерных точках границ объекта					
Обозначение характерных точек границ	**Координаты, м**		**Метод определения координат характерной точки**	**Средняя квадратическая погрешность положения характерной точки (Mt), м**	**Описание обозначения точки на местности (при наличии)**
	X	**Y**			
1	**2**	**3**	**4**	**5**	**6**
1	335 547,23	2 141 334,48	Картометрический метод	2,50	—
2	335 584,34	2 141 366,36		2,50	
3	335 632,94	2 141 403,98		2,50	
4	335 690,95	2 141 428,55		2,50	
5	335 740,07	2 141 459,38		2,50	
6	335 773,00	2 141 501,19		2,50	
7	335 827,87	2 141 529,41		2,50	
8	336 000,54	2 141 619,32		2,50	
9	336 045,41	2 141 639,87		2,50	
10	336 074,63	2 141 665,12		2,50	
11	336 096,49	2 141 698,73		2,50	
12	336 114,78	2 141 732,70		2,50	
13	336 128,89	2 141 759,36		2,50	
14	336 159,46	2 141 779,91		2,50	
15	336 186,90	2 141 798,55		2,50	
16	336 205,45	2 141 823,44		2,50	
17	336 216,95	2 141 856,43		2,50	
18	336 218,46	2 141 889,41		2,50	
19	336 198,48	2 141 934,46		2,50	
20	336 166,43	2 141 995,71		2,50	
21	336 144,94	2 142 039,25		2,50	
22	336 108,94	2 142 092,21		2,50	
23	336 058,42	2 142 148,00		2,50	
24	336 025,42	2 142 173,79		2,50	
25	335 873,86	2 142 296,08		2,50	
26	335 983,09	2 142 495,19		2,50	
27	336 057,30	2 142 558,42		2,50	
28	336 129,48	2 142 614,11		2,50	
29	336 159,27	2 142 617,50		2,50	
30	336 208,85	2 142 626,36		2,50	
31	336 243,53	2 142 640,68		2,50	
32	336 274,07	2 142 660,29		2,50	
33	336 320,45	2 142 692,89		2,50	
34	336 364,37	2 142 730,21		2,50	
35	336 400,37	2 142 756,03		2,50	
36	336 441,85	2 142 773,00		2,50	
37	336 492,56	2 142 787,13		2,50	
38	336 470,12	2 142 933,77		2,50	
39	336 655,62	2 142 966,94		2,50	
40	336 692,76	2 142 957,52		2,50	
41	336 745,16	2 142 944,51		2,50	
42	336 806,05	2 142 938,48		2,50	
43	336 843,38	2 142 938,48		2,50	
44	336 859,02	2 142 946,58		2,50	
45	336 873,35	2 142 960,91		2,50	
46	336 913,31	2 142 981,83		2,50	
47	336 964,21	2 142 997,47		2,50	

Раздел 2

Сведения о местоположении границ объекта					
1	**2**	**3**	**4**	**5**	**6**
48	337 017,85	2 143 022,50		2,50	
49	337 012,47	2 143 077,58		2,50	
50	337 004,93	2 143 134,50		2,50	
51	336 998,90	2 143 175,96		2,50	
52	336 986,64	2 143 226,29		2,50	
53	336 971,00	2 143 249,28		2,50	
54	336 929,71	2 143 301,68		2,50	
55	336 910,11	2 143 324,67		2,50	
56	336 892,39	2 143 332,21		2,50	
57	336 864,49	2 143 334,28		2,50	
58	336 838,10	2 143 322,60		2,50	
59	336 793,23	2 143 288,67		2,50	
60	336 709,16	2 143 235,14		2,50	
61	336 640,54	2 143 203,29		2,50	
62	336 591,15	2 143 186,33		2,50	
63	336 445,81	2 143 124,51		2,50	
64	336 308,00	2 143 061,37		2,50	
65	336 310,83	2 142 999,55		2,50	
66	336 307,63	2 142 911,53		2,50	
67	336 259,37	2 142 899,84		2,50	
68	336 220,54	2 142 892,49		2,50	
69	336 179,25	2 142 886,27		2,50	
70	336 137,21	2 142 870,06		2,50	
71	336 080,09	2 142 834,06		2,50	
72	336 019,58	2 142 793,92		2,50	
73	335 966,05	2 142 753,96		2,50	
74	335 931,55	2 142 720,79		2,50	
75	335 881,97	2 142 687,43	Картометрический метод	2,50	—
76	335 835,03	2 142 653,50		2,50	
77	335 803,74	2 142 616,18		2,50	
78	335 782,62	2 142 584,90		2,50	
79	335 773,39	2 142 573,59		2,50	
80	335 724,94	2 142 531,56		2,50	
81	335 624,65	2 142 464,27		2,50	
82	335 575,45	2 142 422,55		2,50	
83	335 563,95	2 142 394,33		2,50	
84	335 559,77	2 142 367,15		2,50	
85	335 574,13	2 142 331,02		2,50	
86	335 606,37	2 142 288,42		2,50	
87	335 655,38	2 142 246,95		2,50	
88	335 679,89	2 142 216,42		2,50	
89	335 698,17	2 142 178,16		2,50	
90	335 716,65	2 142 159,69		2,50	
91	335 744,17	2 142 145,93		2,50	
92	335 775,09	2 141 963,70		2,50	
93	335 781,88	2 141 903,07		2,50	
94	335 770,91	2 141 885,31		2,50	
95	335 716,03	2 141 834,61		2,50	
96	335 658,55	2 141 773,47		2,50	
97	335 625,10	2 141 701,87		2,50	
98	335 586,43	2 141 680,97		2,50	
99	335 555,07	2 141 655,88		2,50	
100	335 436,44	2 141 516,34		2,50	
101	335 430,69	2 141 462,52		2,50	
1	335 547,23	2 141 334,48		2,50	

Раздел 2

Сведения о местоположении границ объекта					
3. Сведения о характерных точках части (частей) границы объекта					
1	**2**	**3**	**4**	**5**	**6**
—	—	—	—	—	—

ГРАФИЧЕСКОЕ ОПИСАНИЕ
местоположения границ населенных пунктов, территориальных зон, особо охраняемых природных территорий, зон с особыми условиями использования территории

1 Жилая зона (населенный пункт с. Марчуки 1)

(наименование объекта, местоположение границ которого описано (далее - объект)

Раздел 1

Сведения об объекте		
№ п/п	**Характеристики объекта**	**Описание характеристик**
1	**2**	**3**
1	Местоположение объекта	Рязанская область, м.о. Ряжский, с Марчуки 1
2	Площадь объекта ± величина погрешности определения площади (Р ± ΔР)	3 318 607 м² ± 638 м²
3	Иные характеристики объекта	Вид объекта реестра границ: Территориальная зона

Раздел 2

Сведения о местоположении границ объекта					
1. Система координат МСК-62 зона 2					
2. Сведения о характерных точках границ объекта					
Обозначение характерных точек границ	**Координаты, м**		**Метод определения координат характерной точки**	**Средняя квадратическая погрешность положения характерной точки (Mt), м**	**Описание обозначения точки на местности (при наличии)**
	X	**Y**			
1	**2**	**3**	**4**	**5**	**6**
1	334 546,36	2 163 996,23	Картометрический метод	2,50	—
2	334 546,36	2 164 010,91		2,50	
3	334 539,66	2 164 027,50		2,50	
4	334 521,38	2 164 035,33		2,50	
5	334 508,40	2 164 039,81		2,50	
6	334 489,58	2 164 042,12		2,50	
7	334 477,91	2 164 041,72		2,50	
8	334 462,83	2 164 036,90		2,50	
9	334 446,55	2 164 031,70		2,50	
10	334 428,76	2 164 023,04		2,50	
11	334 408,66	2 164 016,28		2,50	
12	334 396,45	2 164 014,85		2,50	
13	334 375,99	2 164 016,24		2,50	
14	334 362,66	2 164 020,85		2,50	
15	334 345,12	2 164 029,40		2,50	
16	334 327,88	2 164 027,26		2,50	
17	334 307,71	2 164 027,26		2,50	
18	334 297,53	2 164 033,67		2,50	
19	334 293,39	2 164 043,29		2,50	
20	334 299,61	2 164 056,86		2,50	
21	334 296,78	2 164 070,24		2,50	
22	334 279,25	2 164 081,55		2,50	
23	334 261,34	2 164 083,24		2,50	
24	334 242,68	2 164 083,24		2,50	
25	334 226,84	2 164 080,42		2,50	
26	334 217,79	2 164 079,85		2,50	
27	334 209,31	2 164 084,37		2,50	
28	334 204,22	2 164 093,42		2,50	
29	334 196,30	2 164 098,51		2,50	
30	334 181,22	2 164 096,25		2,50	
31	334 168,78	2 164 087,20		2,50	
32	334 163,69	2 164 076,46		2,50	
33	334 165,39	2 164 059,12		2,50	
34	334 171,04	2 164 045,55		2,50	
35	334 171,04	2 164 037,07		2,50	
36	334 169,54	2 164 029,71		2,50	
37	334 153,70	2 164 023,49		2,50	
38	334 133,91	2 164 025,19		2,50	
39	334 118,07	2 164 026,89		2,50	
40	334 103,56	2 164 028,58		2,50	
41	334 086,59	2 164 024,06		2,50	
42	334 073,02	2 164 017,28		2,50	
43	334 058,88	2 164 017,28		2,50	
44	334 037,39	2 164 023,49		2,50	
45	334 021,18	2 164 038,20		2,50	
46	334 014,20	2 164 055,91		2,50	
47	334 004,97	2 164 070,43		2,50	

Раздел 2

Сведения о местоположении границ объекта					
1	**2**	**3**	**4**	**5**	**6**
48	333 997,24	2 164 075,70		2,50	
49	333 986,11	2 164 075,33		2,50	
50	333 978,57	2 164 072,88		2,50	
51	333 969,34	2 164 065,71		2,50	
52	333 958,97	2 164 051,77		2,50	
53	333 945,40	2 164 031,22		2,50	
54	333 933,90	2 164 015,58		2,50	
55	333 922,21	2 164 005,40		2,50	
56	333 912,41	2 164 004,27		2,50	
57	333 902,98	2 164 005,40		2,50	
58	333 894,87	2 164 010,49		2,50	
59	333 888,09	2 164 020,86		2,50	
60	333 886,96	2 164 036,12		2,50	
61	333 886,01	2 164 055,35		2,50	
62	333 884,88	2 164 062,89		2,50	
63	333 880,17	2 164 066,28		2,50	
64	333 870,37	2 164 067,22		2,50	
65	333 853,97	2 164 059,68		2,50	
66	333 842,85	2 164 054,97		2,50	
67	333 830,22	2 164 053,46		2,50	
68	333 818,34	2 164 059,68		2,50	
69	333 777,43	2 164 086,82		2,50	
70	333 761,97	2 164 092,48		2,50	
71	333 739,54	2 164 098,51		2,50	
72	333 728,61	2 164 103,03		2,50	
73	333 712,21	2 164 115,10		2,50	
74	333 704,29	2 164 130,93		2,50	
75	333 700,90	2 164 147,89	Картометрический метод	2,50	—
76	333 699,58	2 164 172,77		2,50	
77	333 697,69	2 164 190,67		2,50	
78	333 691,66	2 164 202,93		2,50	
79	333 680,73	2 164 212,35		2,50	
80	333 670,36	2 164 215,93		2,50	
81	333 655,47	2 164 216,50		2,50	
82	333 637,56	2 164 212,35		2,50	
83	333 617,76	2 164 208,96		2,50	
84	333 608,15	2 164 208,96		2,50	
85	333 598,35	2 164 211,22		2,50	
86	333 592,13	2 164 220,27		2,50	
87	333 591,18	2 164 229,69		2,50	
88	333 593,63	2 164 246,09		2,50	
89	333 596,84	2 164 264,75		2,50	
90	333 597,97	2 164 279,64		2,50	
91	333 593,63	2 164 291,70		2,50	
92	333 583,45	2 164 304,89		2,50	
93	333 567,05	2 164 312,43		2,50	
94	333 556,31	2 164 316,20		2,50	
95	333 549,33	2 164 330,15		2,50	
96	333 545,56	2 164 363,51		2,50	
97	333 538,02	2 164 389,33		2,50	
98	333 524,83	2 164 410,25		2,50	
99	333 514,08	2 164 420,24		2,50	
100	333 503,34	2 164 422,88		2,50	
101	333 492,03	2 164 414,02		2,50	
102	333 480,72	2 164 403,28		2,50	

Раздел 2

Сведения о местоположении границ объекта					
1	**2**	**3**	**4**	**5**	**6**
103	333 469,41	2 164 399,51		2,50	
104	333 459,41	2 164 400,64		2,50	
105	333 449,23	2 164 415,91		2,50	
106	333 440,37	2 164 436,64		2,50	
107	333 432,27	2 164 449,27		2,50	
108	333 412,10	2 164 452,47		2,50	
109	333 398,15	2 164 452,47		2,50	
110	333 389,85	2 164 456,24		2,50	
111	333 378,54	2 164 598,73		2,50	
112	333 369,31	2 164 667,90		2,50	
113	333 312,56	2 164 836,78		2,50	
114	333 299,93	2 164 860,71		2,50	
115	333 275,43	2 164 862,60		2,50	
116	333 190,41	2 164 843,56		2,50	
117	333 131,78	2 164 820,94		2,50	
118	333 093,89	2 164 786,83		2,50	
119	333 058,64	2 164 768,55		2,50	
120	332 974,75	2 164 733,87		2,50	
121	332 894,26	2 164 690,52		2,50	
122	332 862,02	2 164 678,46		2,50	
123	332 782,85	2 164 674,12		2,50	
124	332 743,26	2 164 676,57		2,50	
125	332 666,73	2 164 716,90		2,50	
126	332 620,16	2 164 749,13		2,50	
127	332 388,48	2 164 823,96		2,50	
128	332 295,17	2 164 870,70		2,50	
129	332 223,16	2 164 913,49		2,50	
130	332 197,90	2 164 940,06	Картометрический метод	2,50	—
131	332 182,82	2 164 974,18		2,50	
132	332 184,92	2 164 995,91		2,50	
133	332 204,31	2 165 037,13		2,50	
134	332 230,75	2 165 067,54		2,50	
135	332 246,88	2 165 088,19		2,50	
136	332 246,88	2 165 105,30		2,50	
137	332 237,20	2 165 124,01		2,50	
138	332 219,77	2 165 139,10		2,50	
139	332 199,60	2 165 136,46		2,50	
140	332 183,52	2 165 127,25		2,50	
141	332 139,08	2 165 074,82		2,50	
142	332 105,98	2 165 035,38		2,50	
143	332 078,57	2 165 015,45		2,50	
144	332 046,43	2 165 007,01		2,50	
145	331 895,90	2 165 053,34		2,50	
146	331 789,02	2 165 083,49		2,50	
147	331 689,30	2 165 107,43		2,50	
148	331 655,52	2 165 102,87		2,50	
149	331 650,10	2 165 104,25		2,50	
150	331 639,80	2 165 106,38		2,50	
151	331 632,26	2 165 109,18		2,50	
152	331 625,81	2 165 113,68		2,50	
153	331 618,95	2 165 120,32		2,50	
154	331 615,49	2 165 125,25		2,50	
155	331 610,70	2 165 136,76		2,50	
156	331 609,41	2 165 146,91		2,50	
157	331 609,41	2 165 156,42		2,50	

Раздел 2

Сведения о местоположении границ объекта					
1	**2**	**3**	**4**	**5**	**6**
158	331 609,18	2 165 164,92		2,50	
159	331 608,91	2 165 174,63		2,50	
160	331 608,23	2 165 183,75		2,50	
161	331 606,71	2 165 190,32		2,50	
162	331 603,58	2 165 198,49		2,50	
163	331 599,61	2 165 207,76		2,50	
164	331 596,74	2 165 212,23		2,50	
165	331 592,17	2 165 220,15		2,50	
166	331 587,95	2 165 227,88		2,50	
167	331 584,08	2 165 237,29		2,50	
168	331 583,19	2 165 245,35		2,50	
169	331 583,55	2 165 254,53		2,50	
170	331 584,34	2 165 260,83		2,50	
171	331 586,22	2 165 266,06		2,50	
172	331 590,62	2 165 269,88		2,50	
173	331 594,16	2 165 274,57		2,50	
174	331 596,21	2 165 280,75		2,50	
175	331 597,29	2 165 288,61		2,50	
176	331 597,85	2 165 296,53		2,50	
177	331 597,87	2 165 304,99		2,50	
178	331 597,59	2 165 311,63		2,50	
179	331 595,78	2 165 315,91		2,50	
180	331 593,61	2 165 313,84		2,50	
181	331 590,43	2 165 311,38		2,50	
182	331 587,50	2 165 310,40		2,50	
183	331 584,42	2 165 312,56		2,50	
184	331 582,96	2 165 317,16		2,50	
185	331 577,57	2 165 324,90	Картометрический метод	2,50	—
186	331 574,09	2 165 334,44		2,50	
187	331 570,30	2 165 339,92		2,50	
188	331 568,19	2 165 345,05		2,50	
189	331 566,99	2 165 350,38		2,50	
190	331 563,95	2 165 355,12		2,50	
191	331 560,56	2 165 359,68		2,50	
192	331 557,90	2 165 364,06		2,50	
193	331 554,46	2 165 370,65		2,50	
194	331 553,44	2 165 376,17		2,50	
195	331 554,04	2 165 383,56		2,50	
196	331 553,04	2 165 388,17		2,50	
197	331 550,40	2 165 391,44		2,50	
198	331 549,42	2 165 394,56		2,50	
199	331 549,51	2 165 399,91		2,50	
200	331 550,34	2 165 404,91		2,50	
201	331 551,36	2 165 409,92		2,50	
202	331 553,85	2 165 414,76		2,50	
203	331 554,84	2 165 420,69		2,50	
204	331 552,88	2 165 427,67		2,50	
205	331 548,49	2 165 436,28		2,50	
206	331 544,53	2 165 441,19		2,50	
207	331 541,01	2 165 442,23		2,50	
208	331 536,22	2 165 442,33		2,50	
209	331 531,40	2 165 444,09		2,50	
210	331 525,65	2 165 446,39		2,50	
211	331 517,32	2 165 449,01		2,50	
212	331 509,17	2 165 450,70		2,50	

Раздел 2

Сведения о местоположении границ объекта					
1	**2**	**3**	**4**	**5**	**6**
213	331 501,96	2 165 452,42		2,50	
214	331 495,46	2 165 455,26		2,50	
215	331 488,95	2 165 459,21		2,50	
216	331 484,08	2 165 463,37		2,50	
217	331 479,03	2 165 467,89		2,50	
218	331 474,36	2 165 471,87		2,50	
219	331 469,68	2 165 475,66		2,50	
220	331 464,99	2 165 480,56		2,50	
221	331 461,57	2 165 485,67		2,50	
222	331 458,12	2 165 493,55		2,50	
223	331 458,03	2 165 498,53		2,50	
224	331 458,61	2 165 507,41		2,50	
225	331 457,95	2 165 513,12		2,50	
226	331 454,89	2 165 519,34		2,50	
227	331 454,78	2 165 525,62		2,50	
228	331 451,52	2 165 532,94		2,50	
229	331 448,65	2 165 538,80		2,50	
230	331 445,61	2 165 544,10		2,50	
231	331 441,67	2 165 547,72		2,50	
232	331 436,46	2 165 551,14		2,50	
233	331 431,06	2 165 553,99		2,50	
234	331 424,75	2 165 556,65		2,50	
235	331 411,54	2 165 555,56		2,50	
236	331 375,12	2 165 558,50		2,50	
237	331 331,08	2 165 559,68		2,50	
238	331 299,36	2 165 559,68		2,50	
239	331 275,28	2 165 550,87		2,50	
240	331 250,03	2 165 545,58	Картометрический метод	2,50	—
241	331 228,88	2 165 527,37		2,50	
242	331 208,33	2 165 522,67		2,50	
243	331 168,97	2 165 513,28		2,50	
244	331 178,05	2 165 467,80		2,50	
245	331 209,54	2 165 393,54		2,50	
246	331 252,52	2 165 276,12		2,50	
247	331 287,61	2 165 143,27		2,50	
248	331 294,07	2 165 096,28		2,50	
249	331 298,19	2 165 026,98		2,50	
250	331 318,74	2 164 953,56		2,50	
251	331 327,55	2 164 927,72		2,50	
252	331 333,98	2 164 910,70		2,50	
253	331 335,90	2 164 883,42		2,50	
254	331 334,46	2 164 848,33		2,50	
255	331 330,47	2 164 804,94		2,50	
256	331 322,34	2 164 781,01		2,50	
257	331 305,11	2 164 764,59		2,50	
258	331 281,81	2 164 752,94		2,50	
259	331 252,62	2 164 747,04		2,50	
260	331 210,18	2 164 747,05		2,50	
261	331 159,45	2 164 752,95		2,50	
262	331 129,54	2 164 761,65		2,50	
263	331 074,97	2 164 780,48		2,50	
264	331 022,73	2 164 800,27		2,50	
265	330 979,86	2 164 773,84		2,50	
266	330 936,01	2 164 757,05		2,50	
267	330 894,72	2 164 740,84		2,50	

Раздел 2

Сведения о местоположении границ объекта					
1	**2**	**3**	**4**	**5**	**6**
268	330 867,68	2 164 721,57		2,50	
269	330 816,00	2 164 659,90		2,50	
270	330 778,41	2 164 609,39		2,50	
271	330 740,82	2 164 557,12		2,50	
272	330 697,36	2 164 524,23		2,50	
273	330 611,61	2 164 428,50		2,50	
274	330 467,13	2 164 241,73		2,50	
275	330 372,57	2 164 126,03		2,50	
276	330 302,68	2 164 043,22		2,50	
277	330 249,23	2 163 980,37		2,50	
278	330 406,05	2 163 988,01		2,50	
279	330 502,95	2 163 990,94		2,50	
280	330 572,26	2 163 983,31		2,50	
281	330 628,05	2 163 979,78		2,50	
282	330 666,82	2 163 968,63		2,50	
283	330 723,37	2 163 949,61		2,50	
284	330 827,80	2 163 947,16		2,50	
285	330 946,37	2 163 930,76		2,50	
286	331 166,93	2 163 891,56		2,50	
287	331 247,61	2 163 878,93		2,50	
288	331 456,67	2 163 856,32		2,50	
289	331 600,13	2 163 823,52		2,50	
290	331 904,01	2 163 750,58		2,50	
291	331 998,04	2 163 731,78		2,50	
292	332 038,90	2 163 833,93		2,50	
293	332 068,61	2 163 827,16		2,50	
294	332 074,51	2 163 820,20		2,50	
295	332 078,80	2 163 817,51	Картометрический метод	2,50	—
296	332 097,03	2 163 811,62		2,50	
297	332 293,73	2 163 767,72		2,50	
298	332 292,27	2 163 734,02		2,50	
299	332 256,42	2 163 648,09		2,50	
300	332 347,58	2 163 609,19		2,50	
301	332 362,26	2 163 615,06		2,50	
302	332 346,70	2 163 668,21		2,50	
303	332 330,52	2 163 720,46		2,50	
304	332 392,71	2 163 735,47		2,50	
305	332 433,46	2 163 786,93		2,50	
306	332 486,89	2 163 864,04		2,50	
307	332 517,05	2 163 889,30		2,50	
308	332 564,89	2 163 931,92		2,50	
309	332 613,05	2 163 988,89		2,50	
310	332 678,24	2 164 039,99		2,50	
311	332 682,94	2 163 866,14		2,50	
312	332 698,77	2 163 821,07		2,50	
313	332 712,30	2 163 776,28		2,50	
314	332 933,72	2 163 837,95		2,50	
315	332 948,99	2 163 865,55		2,50	
316	333 124,60	2 163 904,31		2,50	
317	333 233,96	2 163 949,61		2,50	
318	333 295,79	2 163 982,41		2,50	
319	333 328,59	2 163 989,95		2,50	
320	333 358,94	2 163 989,95		2,50	
321	333 381,56	2 163 985,05		2,50	
322	333 405,31	2 163 962,24		2,50	

Раздел 2

Сведения о местоположении границ объекта					
1	**2**	**3**	**4**	**5**	**6**
323	333 443,20	2 163 920,77	Картометрический метод	2,50	—
324	333 467,14	2 163 889,11		2,50	
325	333 492,40	2 163 866,49		2,50	
326	333 520,11	2 163 851,41		2,50	
327	333 569,13	2 163 833,70		2,50	
328	333 633,41	2 163 817,30		2,50	
329	333 692,60	2 163 798,45		2,50	
330	333 738,03	2 163 776,97		2,50	
331	333 784,60	2 163 771,88		2,50	
332	333 829,84	2 163 770,75		2,50	
333	333 870,18	2 163 774,52		2,50	
334	333 905,62	2 163 774,52		2,50	
335	333 949,73	2 163 765,66		2,50	
336	334 007,79	2 163 751,71		2,50	
337	334 031,73	2 163 750,20		2,50	
338	334 062,08	2 163 747,75		2,50	
339	334 141,84	2 163 742,21		2,50	
340	334 213,49	2 163 753,96		2,50	
341	334 271,05	2 163 768,64		2,50	
342	334 311,58	2 163 791,55		2,50	
343	334 353,28	2 163 829,14		2,50	
344	334 383,23	2 163 869,07		2,50	
345	334 429,63	2 163 926,63		2,50	
346	334 461,34	2 163 964,22		2,50	
347	334 480,14	2 163 979,49		2,50	
348	334 519,64	2 163 984,48		2,50	
349	334 536,96	2 163 988,01		2,50	
1	334 546,36	2 163 996,23		2,50	
Вырез 1 из 1					
350	331 989,48	2 164 272,41	Картометрический метод	2,50	—
351	332 054,42	2 164 446,85		2,50	
352	331 969,90	2 164 459,83		2,50	
353	331 916,28	2 164 375,23		2,50	
350	331 989,48	2 164 272,41		2,50	
3. Сведения о характерных точках части (частей) границы объекта					
1	**2**	**3**	**4**	**5**	**6**
—	—	—	—	—	—

ГРАФИЧЕСКОЕ ОПИСАНИЕ
местоположения границ населенных пунктов, территориальных зон, особо охраняемых природных территорий, зон с особыми условиями использования территории

1 Жилая зона (населенный пункт с. Марчуки 2)

(наименование объекта, местоположение границ которого описано (далее - объект)

Раздел 1

Сведения об объекте		
№ п/п	**Характеристики объекта**	**Описание характеристик**
1	**2**	**3**
1	Местоположение объекта	Рязанская область, м.о. Ряжский, с Марчуки 2
2	Площадь объекта ± величина погрешности определения площади (Р ± ΔР)	769 221 м² ± 307 м²
3	Иные характеристики объекта	Вид объекта реестра границ: Территориальная зона

Раздел 2

Сведения о местоположении границ объекта					
1. Система координат МСК-62 зона 2					
2. Сведения о характерных точках границ объекта					
Обозначение характерных точек границ	**Координаты, м**		**Метод определения координат характерной точки**	**Средняя квадратическая погрешность положения характерной точки (Mt), м**	**Описание обозначения точки на местности (при наличии)**
	X	**Y**			
1	**2**	**3**	**4**	**5**	**6**
1	332 394,56	2 138 092,92	Картометрический метод	2,50	—
2	332 538,02	2 138 171,33		2,50	
3	332 654,14	2 138 235,98		2,50	
4	332 750,28	2 138 288,37		2,50	
5	332 800,05	2 138 319,10		2,50	
6	332 844,35	2 138 355,10		2,50	
7	332 897,76	2 138 401,84		2,50	
8	332 942,10	2 138 451,50		2,50	
9	332 951,98	2 138 473,91		2,50	
10	332 960,90	2 138 501,15		2,50	
11	332 962,59	2 138 531,27		2,50	
12	332 943,31	2 138 653,47		2,50	
13	332 929,26	2 138 659,40		2,50	
14	332 923,74	2 138 661,69		2,50	
15	332 861,89	2 138 687,45		2,50	
16	332 845,21	2 138 694,40		2,50	
17	332 631,31	2 138 783,50		2,50	
18	332 638,64	2 138 794,92		2,50	
19	332 572,79	2 138 797,49		2,50	
20	332 542,35	2 138 797,90		2,50	
21	332 518,61	2 138 795,60		2,50	
22	332 503,36	2 138 791,40		2,50	
23	332 489,36	2 138 782,48		2,50	
24	332 484,12	2 138 775,33		2,50	
25	332 479,45	2 138 761,97		2,50	
26	332 479,12	2 138 750,59		2,50	
27	332 481,37	2 138 738,57		2,50	
28	332 492,01	2 138 717,32		2,50	
29	332 503,17	2 138 702,31		2,50	
30	332 518,60	2 138 690,75		2,50	
31	332 558,57	2 138 669,24		2,50	
32	332 588,26	2 138 658,91		2,50	
33	332 613,79	2 138 652,11		2,50	
34	332 637,67	2 138 650,74		2,50	
35	332 666,97	2 138 651,40		2,50	
36	332 696,69	2 138 650,60		2,50	
37	332 722,09	2 138 647,46		2,50	
38	332 740,54	2 138 644,43		2,50	
39	332 752,05	2 138 640,07		2,50	
40	332 763,44	2 138 628,73		2,50	
41	332 769,40	2 138 615,38		2,50	
42	332 771,77	2 138 600,06		2,50	
43	332 770,99	2 138 580,61		2,50	
44	332 765,01	2 138 562,81		2,50	
45	332 755,33	2 138 545,97		2,50	
46	332 741,84	2 138 533,40		2,50	
47	332 722,35	2 138 524,65		2,50	

Раздел 2

Сведения о местоположении границ объекта					
1	**2**	**3**	**4**	**5**	**6**
48	332 689,97	2 138 517,66		2,50	
49	332 661,16	2 138 513,53		2,50	
50	332 618,68	2 138 512,42		2,50	
51	332 578,97	2 138 515,43		2,50	
52	332 524,15	2 138 521,03		2,50	
53	332 484,81	2 138 524,42		2,50	
54	332 450,88	2 138 530,21		2,50	
55	332 426,81	2 138 537,07		2,50	
56	332 407,04	2 138 546,82		2,50	
57	332 386,47	2 138 558,57		2,50	
58	332 376,86	2 138 571,06		2,50	
59	332 359,69	2 138 601,26		2,50	
60	332 346,11	2 138 622,42		2,50	
61	332 330,63	2 138 635,44		2,50	
62	332 312,45	2 138 652,03		2,50	
63	332 294,51	2 138 661,67		2,50	
64	332 278,66	2 138 664,42		2,50	
65	332 250,41	2 138 665,08		2,50	
66	332 231,51	2 138 660,39		2,50	
67	332 214,64	2 138 650,27		2,50	
68	332 202,47	2 138 641,78		2,50	
69	332 182,23	2 138 623,11		2,50	
70	332 172,11	2 138 608,46		2,50	
71	332 165,00	2 138 591,35		2,50	
72	332 158,20	2 138 565,82		2,50	
73	332 151,80	2 138 539,02		2,50	
74	332 144,20	2 138 504,66		2,50	
75	332 134,06	2 138 480,11	Картометрический метод	2,50	—
76	332 121,96	2 138 459,15		2,50	
77	332 106,45	2 138 441,39		2,50	
78	332 090,48	2 138 426,17		2,50	
79	332 071,56	2 138 411,57		2,50	
80	332 047,39	2 138 400,46		2,50	
81	332 027,10	2 138 393,70		2,50	
82	332 001,89	2 138 390,98		2,50	
83	331 982,06	2 138 392,49		2,50	
84	331 962,78	2 138 398,42		2,50	
85	331 935,79	2 138 415,44		2,50	
86	331 910,74	2 138 439,86		2,50	
87	331 895,95	2 138 453,83		2,50	
88	331 875,00	2 138 476,55		2,50	
89	331 851,90	2 138 497,74		2,50	
90	331 834,28	2 138 508,86		2,50	
91	331 813,00	2 138 519,85		2,50	
92	331 787,39	2 138 528,85		2,50	
93	331 762,31	2 138 533,11		2,50	
94	331 736,65	2 138 533,32		2,50	
95	331 704,45	2 138 531,28		2,50	
96	331 675,58	2 138 528,79		2,50	
97	331 657,75	2 138 524,88		2,50	
98	331 643,37	2 138 516,68		2,50	
99	331 629,16	2 138 503,72		2,50	
100	331 620,21	2 138 487,27		2,50	
101	331 610,61	2 138 468,24		2,50	
102	331 604,58	2 138 451,90		2,50	

Раздел 2

Сведения о местоположении границ объекта					
1	**2**	**3**	**4**	**5**	**6**
103	331 602,22	2 138 435,32		2,50	
104	331 601,50	2 138 414,04		2,50	
105	331 602,87	2 138 385,12		2,50	
106	331 607,43	2 138 349,35		2,50	
107	331 616,11	2 138 321,06		2,50	
108	331 627,62	2 138 285,36		2,50	
109	331 632,75	2 138 254,01		2,50	
110	331 639,94	2 138 216,13		2,50	
111	331 642,25	2 138 192,02		2,50	
112	331 642,75	2 138 156,48		2,50	
113	331 642,29	2 138 127,86		2,50	
114	331 639,04	2 138 105,38		2,50	
115	331 632,15	2 138 071,78		2,50	
116	331 626,38	2 138 058,76		2,50	
117	331 613,98	2 138 046,22		2,50	
118	331 595,95	2 138 037,53		2,50	
119	331 578,87	2 138 033,27		2,50	
120	331 560,96	2 138 031,91		2,50	
121	331 546,09	2 138 032,82		2,50	
122	331 544,40	2 138 032,34		2,50	
123	331 532,35	2 138 030,66		2,50	
124	331 521,50	2 138 034,03		2,50	
125	331 507,52	2 138 038,85		2,50	
126	331 490,17	2 138 044,63		2,50	
127	331 480,05	2 138 046,07		2,50	
128	331 471,61	2 138 045,59		2,50	
129	331 462,21	2 138 039,56		2,50	
130	331 457,39	2 138 034,26	Картометрический метод	2,50	—
131	331 453,78	2 138 026,07		2,50	
132	331 454,26	2 138 019,08		2,50	
133	331 464,38	2 138 001,73		2,50	
134	331 474,75	2 137 992,57		2,50	
135	331 488,00	2 137 988,24		2,50	
136	331 519,58	2 137 984,62		2,50	
137	331 613,17	2 137 942,13		2,50	
138	331 645,22	2 137 927,81		2,50	
139	331 665,58	2 137 923,09		2,50	
140	331 690,84	2 137 926,49		2,50	
141	331 654,65	2 137 825,84		2,50	
142	331 638,17	2 137 807,95		2,50	
143	331 669,50	2 137 765,05		2,50	
144	331 672,03	2 137 753,48		2,50	
145	331 673,00	2 137 736,61		2,50	
146	331 675,23	2 137 730,09		2,50	
147	331 685,59	2 137 725,27		2,50	
148	331 697,16	2 137 725,51		2,50	
149	331 701,25	2 137 717,35		2,50	
150	331 718,31	2 137 684,06		2,50	
151	331 672,37	2 137 631,71		2,50	
152	331 762,30	2 137 462,84		2,50	
153	331 833,37	2 137 535,03		2,50	
154	331 887,66	2 137 589,88		2,50	
155	331 890,05	2 137 596,58		2,50	
156	331 867,29	2 137 636,24		2,50	
157	331 850,30	2 137 658,46		2,50	

Раздел 2

Сведения о местоположении границ объекта					
1	**2**	**3**	**4**	**5**	**6**
158	331 849,86	2 137 658,56	Картометрический метод	2,50	—
159	331 849,93	2 137 658,87		2,50	
160	331 850,00	2 137 658,85		2,50	
161	331 807,35	2 137 714,64		2,50	
162	331 801,88	2 137 743,29		2,50	
163	331 816,44	2 137 747,63		2,50	
164	331 816,44	2 137 747,65		2,50	
165	331 816,45	2 137 747,64		2,50	
166	331 911,22	2 137 775,90		2,50	
167	332 046,19	2 137 820,76		2,50	
168	332 074,66	2 137 833,77		2,50	
169	332 131,96	2 137 873,91		2,50	
170	332 193,04	2 137 929,70		2,50	
171	332 258,45	2 137 989,64		2,50	
172	332 338,95	2 138 052,97		2,50	
1	332 394,56	2 138 092,92		2,50	
3. Сведения о характерных точках части (частей) границы объекта					
1	**2**	**3**	**4**	**5**	**6**
—	—	—	—	—	—

ГРАФИЧЕСКОЕ ОПИСАНИЕ
местоположения границ населенных пунктов, территориальных зон, особо охраняемых природных территорий, зон с особыми условиями использования территории

1 Жилая зона (населенный пункт с. Набережное)

(наименование объекта, местоположение границ которого описано (далее - объект)

Раздел 1

Сведения об объекте		
№ п/п	**Характеристики объекта**	**Описание характеристик**
1	**2**	**3**
1	Местоположение объекта	Рязанская область, м.о. Ряжский, с Набережное
2	Площадь объекта ± величина погрешности определения площади (Р ± ΔР)	372 017 м² ± 213 м²
3	Иные характеристики объекта	Вид объекта реестра границ: Территориальная зона

Раздел 2

Сведения о местоположении границ объекта					
1. Система координат МСК-62 зона 2					
2. Сведения о характерных точках границ объекта					
Обозначение характерных точек границ	**Координаты, м**		**Метод определения координат характерной точки**	**Средняя квадратическая погрешность положения характерной точки (Mt), м**	**Описание обозначения точки на местности (при наличии)**
	X	**Y**			
1	**2**	**3**	**4**	**5**	**6**
1	329 039,87	2 137 251,69	Картометрический метод	2,50	—
2	329 041,53	2 137 312,06		2,50	
3	329 025,47	2 137 350,84		2,50	
4	329 009,77	2 137 379,80		2,50	
5	329 014,49	2 137 393,29		2,50	
6	329 093,73	2 137 619,58		2,50	
7	329 162,93	2 137 779,79		2,50	
8	329 173,40	2 137 820,83		2,50	
9	329 171,67	2 137 868,97		2,50	
10	329 183,04	2 137 929,43		2,50	
11	329 192,67	2 137 961,83		2,50	
12	329 255,78	2 138 095,82		2,50	
13	329 222,45	2 138 108,93		2,50	
14	329 173,40	2 138 107,19		2,50	
15	329 154,97	2 138 096,67		2,50	
16	329 137,44	2 138 075,67		2,50	
17	329 048,31	2 138 092,21		2,50	
18	329 064,22	2 138 185,89		2,50	
19	329 030,01	2 138 190,25		2,50	
20	329 030,01	2 138 220,03		2,50	
21	329 017,75	2 138 241,92		2,50	
22	329 006,37	2 138 256,81		2,50	
23	328 976,57	2 138 261,18		2,50	
24	328 879,09	2 138 258,19		2,50	
25	328 873,55	2 138 156,54		2,50	
26	328 857,21	2 138 149,62		2,50	
27	328 854,16	2 138 088,96		2,50	
28	328 879,92	2 138 082,04		2,50	
29	328 879,37	2 138 051,02		2,50	
30	328 887,40	2 138 028,58		2,50	
31	328 899,03	2 138 011,97		2,50	
32	328 918,42	2 137 994,24		2,50	
33	328 936,15	2 137 956,30		2,50	
34	328 881,97	2 137 712,99		2,50	
35	328 851,32	2 137 523,97		2,50	
36	328 827,45	2 137 456,57		2,50	
37	328 822,45	2 137 422,58		2,50	
38	328 761,10	2 137 376,32		2,50	
39	328 693,24	2 137 383,52		2,50	
40	328 680,23	2 137 392,94		2,50	
41	328 659,87	2 137 432,82		2,50	
42	328 648,24	2 137 443,35		2,50	
43	328 516,67	2 137 456,73		2,50	
44	328 466,55	2 137 470,49		2,50	
45	328 452,14	2 137 467,72		2,50	
46	328 445,14	2 137 457,88		2,50	
47	328 412,73	2 137 368,54		2,50	

Раздел 2

Сведения о местоположении границ объекта					
1	**2**	**3**	**4**	**5**	**6**
48	328 373,32	2 137 258,20	Картометрический метод	2,50	—
49	328 360,16	2 137 224,01		2,50	
50	328 340,94	2 137 188,97		2,50	
51	328 325,84	2 137 174,13		2,50	
52	328 395,64	2 137 154,19		2,50	
53	328 453,88	2 137 139,08		2,50	
54	328 517,51	2 137 121,51		2,50	
55	328 580,10	2 137 073,32		2,50	
56	328 602,81	2 137 065,56		2,50	
57	328 623,86	2 137 065,01		2,50	
58	328 642,70	2 137 074,98		2,50	
59	328 661,53	2 137 092,15		2,50	
60	328 720,80	2 137 124,83		2,50	
61	328 735,21	2 137 155,85		2,50	
62	328 749,05	2 137 173,03		2,50	
63	328 874,24	2 137 226,76		2,50	
64	328 909,14	2 137 235,07		2,50	
65	328 954,57	2 137 241,16		2,50	
66	328 995,56	2 137 244,48		2,50	
67	329 013,41	2 137 247,97		2,50	
68	329 018,27	2 137 248,92		2,50	
1	329 039,87	2 137 251,69		2,50	
3. Сведения о характерных точках части (частей) границы объекта					
1	**2**	**3**	**4**	**5**	**6**
—	—	—	—	—	—

ГРАФИЧЕСКОЕ ОПИСАНИЕ
местоположения границ населенных пунктов, территориальных зон, особо охраняемых природных территорий, зон с особыми условиями использования территории

1 Жилая зона (населенный пункт с. Нагорное)

(наименование объекта, местоположение границ которого описано (далее - объект)

Раздел 1

Сведения об объекте		
№ п/п	**Характеристики объекта**	**Описание характеристик**
1	**2**	**3**
1	Местоположение объекта	Рязанская область, м.о. Ряжский, с Нагорное
2	Площадь объекта ± величина погрешности определения площади (Р ± ΔР)	943 134 м² ± 340 м²
3	Иные характеристики объекта	Вид объекта реестра границ: Территориальная зона

Раздел 2

Сведения о местоположении границ объекта					
1. Система координат МСК-62 зона 2					
2. Сведения о характерных точках границ объекта					
Обозначение характерных точек границ	**Координаты, м**		**Метод определения координат характерной точки**	**Средняя квадратическая погрешность положения характерной точки (Mt), м**	**Описание обозначения точки на местности (при наличии)**
	X	**Y**			
1	**2**	**3**	**4**	**5**	**6**
1	341 520,73	2 146 302,34	Картометрический метод	2,50	—
2	341 537,68	2 146 380,46		2,50	
3	341 539,37	2 146 392,04		2,50	
4	341 552,52	2 146 500,11		2,50	
5	341 498,58	2 146 487,04		2,50	
6	341 461,80	2 146 484,18		2,50	
7	341 392,74	2 146 499,71		2,50	
8	341 291,00	2 146 529,94		2,50	
9	341 321,76	2 146 617,91		2,50	
10	341 323,34	2 146 623,22		2,50	
11	341 338,37	2 146 675,87		2,50	
12	341 330,75	2 146 676,16		2,50	
13	341 345,47	2 146 718,89		2,50	
14	341 320,35	2 146 728,44		2,50	
15	341 303,08	2 146 677,22		2,50	
16	341 301,89	2 146 677,26		2,50	
17	341 303,74	2 146 824,81		2,50	
18	341 354,58	2 146 832,03		2,50	
19	341 361,44	2 146 866,30		2,50	
20	341 366,17	2 146 866,23		2,50	
21	341 462,36	2 146 864,89		2,50	
22	341 550,72	2 146 869,60		2,50	
23	341 660,02	2 146 887,84		2,50	
24	341 747,30	2 146 930,06		2,50	
25	341 843,25	2 146 984,72		2,50	
26	341 988,22	2 147 068,22		2,50	
27	342 029,50	2 147 093,29		2,50	
28	342 040,06	2 147 100,82		2,50	
29	342 042,89	2 147 106,67		2,50	
30	342 041,00	2 147 116,28		2,50	
31	342 033,05	2 147 121,12		2,50	
32	342 033,24	2 147 121,21		2,50	
33	342 031,12	2 147 122,50		2,50	
34	342 031,03	2 147 122,55		2,50	
35	342 030,84	2 147 122,46		2,50	
36	342 023,66	2 147 126,83		2,50	
37	342 021,64	2 147 128,34		2,50	
38	341 990,48	2 147 148,28		2,50	
39	341 924,69	2 147 268,26		2,50	
40	341 907,63	2 147 264,09		2,50	
41	341 838,63	2 147 230,54		2,50	
42	341 764,74	2 147 193,22		2,50	
43	341 687,82	2 147 147,03		2,50	
44	341 645,79	2 147 121,21		2,50	
45	341 615,06	2 147 110,47		2,50	
46	341 566,99	2 147 099,91		2,50	
47	341 566,77	2 147 099,89		2,50	

Раздел 2

Сведения о местоположении границ объекта					
1	**2**	**3**	**4**	**5**	**6**
48	341 566,71	2 147 099,88		2,50	
49	341 519,02	2 147 096,11		2,50	
50	341 383,48	2 147 091,40		2,50	
51	341 277,91	2 147 082,73		2,50	
52	341 276,97	2 147 212,21		2,50	
53	341 279,79	2 147 290,81		2,50	
54	341 290,35	2 147 383,92		2,50	
55	341 296,19	2 147 492,29		2,50	
56	341 299,97	2 147 584,46		2,50	
57	341 257,26	2 147 580,82		2,50	
58	341 089,06	2 147 566,49		2,50	
59	341 068,29	2 147 564,72		2,50	
60	341 063,45	2 147 564,31		2,50	
61	341 063,45	2 147 507,77		2,50	
62	340 982,96	2 147 515,31		2,50	
63	340 873,44	2 147 525,86		2,50	
64	340 876,45	2 147 372,44		2,50	
65	340 868,72	2 147 212,05		2,50	
66	340 864,96	2 147 021,12		2,50	
67	340 859,12	2 146 911,62		2,50	
68	340 853,46	2 146 896,36		2,50	
69	340 835,18	2 146 889,57		2,50	
70	340 787,11	2 146 899,17		2,50	
71	340 663,63	2 146 938,56		2,50	
72	340 577,30	2 146 959,67		2,50	
73	340 541,85	2 146 968,34		2,50	
74	340 541,47	2 146 968,47	Картометрический метод	2,50	—
75	340 541,58	2 146 968,33		2,50	
76	340 417,73	2 147 009,60		2,50	
77	340 350,43	2 146 848,45		2,50	
78	340 304,66	2 146 865,71		2,50	
79	340 299,47	2 146 856,01		2,50	
80	340 293,96	2 146 845,71		2,50	
81	340 271,34	2 146 803,43		2,50	
82	340 213,09	2 146 669,98		2,50	
83	340 217,33	2 146 668,58		2,50	
84	340 294,15	2 146 643,03		2,50	
85	340 573,72	2 146 543,71		2,50	
86	340 828,02	2 146 454,19		2,50	
87	340 900,23	2 146 434,40		2,50	
88	340 963,55	2 146 417,15		2,50	
89	340 980,87	2 146 412,44		2,50	
90	341 051,80	2 146 393,13		2,50	
91	341 161,13	2 146 359,20		2,50	
92	341 304,59	2 146 319,44		2,50	
93	341 461,21	2 146 279,28		2,50	
94	341 465,59	2 146 278,16		2,50	
95	341 465,90	2 146 279,69		2,50	
96	341 465,65	2 146 279,89		2,50	
97	341 472,26	2 146 312,23		2,50	
98	341 472,54	2 146 312,17		2,50	
99	341 472,56	2 146 312,27		2,50	
1	341 520,73	2 146 302,34		2,50	
3. Сведения о характерных точках части (частей) границы объекта					
1	**2**	**3**	**4**	**5**	**6**

Раздел 2

Сведения о местоположении границ объекта					
1	**2**	**3**	**4**	**5**	**6**
—	—	—	—	—	—

ГРАФИЧЕСКОЕ ОПИСАНИЕ
местоположения границ населенных пунктов, территориальных зон, особо охраняемых природных территорий, зон с особыми условиями использования территории

1 Жилая зона (населенный пункт с. Полотебное)

(наименование объекта, местоположение границ которого описано (далее - объект)

Раздел 1

Сведения об объекте		
№ п/п	**Характеристики объекта**	**Описание характеристик**
1	**2**	**3**
1	Местоположение объекта	Рязанская область, м.о. Ряжский, с Полотебное
2	Площадь объекта ± величина погрешности определения площади (Р ± ΔР)	27 033 м² ± 58 м²
3	Иные характеристики объекта	Вид объекта реестра границ: Территориальная зона

Раздел 2

Сведения о местоположении границ объекта					
1. Система координат МСК-62 зона 2					
2. Сведения о характерных точках границ объекта					
Обозначение характерных точек границ	**Координаты, м**		**Метод определения координат характерной точки**	**Средняя квадратическая погрешность положения характерной точки (Mt), м**	**Описание обозначения точки на местности (при наличии)**
	X	**Y**			
1	**2**	**3**	**4**	**5**	**6**
1	329 454,69	2 135 728,45	Картометрический метод	2,50	—
2	329 463,92	2 135 758,79		2,50	
3	329 483,72	2 135 788,01		2,50	
4	329 510,67	2 135 803,09		2,50	
5	329 514,07	2 135 859,06		2,50	
6	329 416,23	2 135 862,64		2,50	
7	329 416,23	2 136 011,92		2,50	
8	329 403,41	2 136 073,74		2,50	
9	329 373,06	2 136 069,03		2,50	
10	329 390,59	2 135 951,23		2,50	
11	329 370,61	2 135 828,72		2,50	
12	329 300,67	2 135 828,72		2,50	
13	329 282,01	2 135 764,64		2,50	
14	329 350,95	2 135 759,00		2,50	
15	329 362,50	2 135 752,95		2,50	
1	329 454,69	2 135 728,45		2,50	
3. Сведения о характерных точках части (частей) границы объекта					
1	**2**	**3**	**4**	**5**	**6**
—	—	—	—	—	—

ГРАФИЧЕСКОЕ ОПИСАНИЕ
местоположения границ населенных пунктов, территориальных зон, особо охраняемых природных территорий, зон с особыми условиями использования территории

1 Жилая зона (населенный пункт с. Ратманово)

(наименование объекта, местоположение границ которого описано (далее - объект)

Раздел 1

Сведения об объекте		
№ п/п	**Характеристики объекта**	**Описание характеристик**
1	**2**	**3**
1	Местоположение объекта	Рязанская область, м.о. Ряжский, с Ратманово
2	Площадь объекта ± величина погрешности определения площади (Р ± ΔР)	710 028 м² ± 295 м²
3	Иные характеристики объекта	Вид объекта реестра границ: Территориальная зона

Раздел 2

Сведения о местоположении границ объекта					
1. Система координат МСК-62 зона 2					
2. Сведения о характерных точках границ объекта					
Обозначение характерных точек границ	**Координаты, м**		**Метод определения координат характерной точки**	**Средняя квадратическая погрешность положения характерной точки (Mt), м**	**Описание обозначения точки на местности (при наличии)**
	X	**Y**			
1	**2**	**3**	**4**	**5**	**6**
1	328 940,62	2 162 133,25	Картометрический метод	2,50	—
2	328 944,73	2 162 152,58		2,50	
3	328 976,06	2 162 299,87		2,50	
4	328 935,35	2 162 308,26		2,50	
5	328 840,20	2 162 331,97		2,50	
6	328 790,35	2 162 346,56		2,50	
7	328 752,11	2 162 363,57		2,50	
8	328 718,74	2 162 378,65		2,50	
9	328 690,65	2 162 395,80		2,50	
10	328 666,63	2 162 399,75		2,50	
11	328 648,70	2 162 400,67		2,50	
12	328 636,84	2 162 403,10		2,50	
13	328 625,59	2 162 407,66		2,50	
14	328 604,01	2 162 429,85		2,50	
15	328 595,80	2 162 445,96		2,50	
16	328 549,60	2 162 485,48		2,50	
17	328 524,06	2 162 495,81		2,50	
18	328 497,62	2 162 501,28		2,50	
19	328 469,35	2 162 524,08		2,50	
20	328 449,89	2 162 531,99		2,50	
21	328 431,35	2 162 535,03		2,50	
22	328 408,55	2 162 533,81		2,50	
23	328 385,75	2 162 528,03		2,50	
24	328 362,35	2 162 520,44		2,50	
25	328 295,17	2 162 391,62		2,50	
26	328 283,99	2 162 395,79		2,50	
27	328 274,19	2 162 383,95		2,50	
28	328 202,76	2 162 414,04		2,50	
29	328 212,70	2 162 433,12		2,50	
30	328 311,08	2 162 633,66		2,50	
31	328 257,63	2 162 664,83		2,50	
32	328 256,11	2 162 686,71		2,50	
33	328 250,94	2 162 695,83		2,50	
34	328 234,22	2 162 707,99		2,50	
35	328 218,41	2 162 715,29		2,50	
36	328 183,45	2 162 712,55		2,50	
37	328 160,96	2 162 709,21		2,50	
38	328 143,01	2 162 709,75		2,50	
39	328 108,98	2 162 717,72		2,50	
40	328 094,69	2 162 726,84		2,50	
41	328 062,47	2 162 735,05		2,50	
42	328 030,86	2 162 745,08		2,50	
43	327 999,55	2 162 750,85		2,50	
44	327 946,50	2 162 759,36		2,50	
45	327 911,85	2 162 772,44		2,50	
46	327 856,22	2 162 799,49		2,50	
47	327 793,72	2 162 821,76		2,50	

Раздел 2

Сведения о местоположении границ объекта					
1	**2**	**3**	**4**	**5**	**6**
48	327 699,44	2 162 856,41		2,50	
49	327 624,59	2 162 874,88		2,50	
50	327 529,44	2 162 892,08		2,50	
51	327 525,43	2 162 717,07		2,50	
52	327 514,15	2 162 717,52		2,50	
53	327 514,15	2 162 683,98		2,50	
54	327 503,76	2 162 663,05		2,50	
55	327 493,21	2 162 652,31		2,50	
56	327 477,58	2 162 652,13		2,50	
57	327 471,55	2 162 644,59		2,50	
58	327 471,84	2 162 637,86		2,50	
59	327 480,63	2 162 587,43		2,50	
60	327 497,77	2 162 561,41		2,50	
61	327 486,98	2 162 480,16		2,50	
62	327 550,50	2 162 421,52		2,50	
63	327 559,24	2 162 397,20		2,50	
64	327 559,73	2 162 354,68		2,50	
65	327 553,37	2 162 328,78		2,50	
66	327 541,65	2 162 310,70		2,50	
67	327 529,92	2 162 294,57		2,50	
68	327 561,68	2 162 274,04		2,50	
69	327 623,26	2 162 243,74		2,50	
70	327 701,46	2 162 220,28		2,50	
71	327 757,40	2 162 209,64		2,50	
72	327 801,57	2 162 203,25		2,50	
73	328 006,31	2 162 174,09	Картометрический метод	2,50	—
74	327 981,63	2 162 121,55		2,50	
75	328 031,97	2 162 105,91		2,50	
76	328 029,77	2 162 091,50		2,50	
77	328 045,41	2 162 089,54		2,50	
78	328 096,73	2 162 079,77		2,50	
79	328 114,81	2 162 077,81		2,50	
80	328 129,17	2 162 155,89		2,50	
81	328 236,72	2 162 141,73		2,50	
82	328 245,95	2 162 105,92		2,50	
83	328 271,03	2 162 035,24		2,50	
84	328 434,84	2 161 980,77		2,50	
85	328 450,11	2 162 034,49		2,50	
86	328 510,37	2 162 028,17		2,50	
87	328 587,44	2 162 020,62		2,50	
88	328 699,50	2 162 016,95		2,50	
89	328 723,97	2 162 014,43		2,50	
90	328 735,41	2 162 022,21		2,50	
91	328 750,04	2 162 043,70		2,50	
92	328 776,57	2 162 081,66		2,50	
93	328 796,38	2 162 102,71		2,50	
94	328 812,02	2 162 118,70		2,50	
95	328 817,31	2 162 123,63		2,50	
96	328 855,20	2 162 134,18		2,50	
97	328 896,86	2 162 137,20		2,50	
1	328 940,62	2 162 133,25		2,50	
3. Сведения о характерных точках части (частей) границы объекта					
1	**2**	**3**	**4**	**5**	**6**
—	—	—	—	—	—

ГРАФИЧЕСКОЕ ОПИСАНИЕ
местоположения границ населенных пунктов, территориальных зон, особо охраняемых природных территорий, зон с особыми условиями использования территории

1 Жилая зона (населенный пункт с. Салтыки)

(наименование объекта, местоположение границ которого описано (далее - объект)

Раздел 1

Сведения об объекте		
№ п/п	**Характеристики объекта**	**Описание характеристик**
1	**2**	**3**
1	Местоположение объекта	Рязанская область, м.о. Ряжский, с Салтыки
2	Площадь объекта ± величина погрешности определения площади (Р ± ΔР)	4 864 011 м² ± 772 м²
3	Иные характеристики объекта	Вид объекта реестра границ: Территориальная зона

Раздел 2

Сведения о местоположении границ объекта					
1. Система координат МСК-62 зона 2					
2. Сведения о характерных точках границ объекта					
Обозначение характерных точек границ	**Координаты, м**		**Метод определения координат характерной точки**	**Средняя квадратическая погрешность положения характерной точки (Mt), м**	**Описание обозначения точки на местности (при наличии)**
	X	**Y**			
1	**2**	**3**	**4**	**5**	**6**
1	329 105,72	2 146 623,70	Картометрический метод	2,50	—
2	329 105,00	2 146 625,48		2,50	
3	329 093,88	2 146 624,92		2,50	
4	329 085,39	2 146 624,92		2,50	
5	329 080,87	2 146 625,48		2,50	
6	329 076,91	2 146 627,93		2,50	
7	329 072,57	2 146 633,96		2,50	
8	329 067,67	2 146 646,22		2,50	
9	329 061,45	2 146 654,89		2,50	
10	329 053,91	2 146 665,63		2,50	
11	329 043,17	2 146 676,56		2,50	
12	329 024,50	2 146 693,34		2,50	
13	329 012,25	2 146 702,19		2,50	
14	329 003,96	2 146 709,54		2,50	
15	328 997,55	2 146 715,76		2,50	
16	328 995,47	2 146 720,66		2,50	
17	328 996,04	2 146 726,13		2,50	
18	329 001,88	2 146 727,64		2,50	
19	329 008,86	2 146 727,64		2,50	
20	329 019,04	2 146 724,25		2,50	
21	329 029,41	2 146 718,40		2,50	
22	329 038,83	2 146 713,88		2,50	
23	329 043,73	2 146 712,94		2,50	
24	329 047,88	2 146 714,26		2,50	
25	329 053,53	2 146 719,35		2,50	
26	329 059,38	2 146 728,77		2,50	
27	329 065,22	2 146 733,48		2,50	
28	329 069,75	2 146 735,93		2,50	
29	329 070,50	2 146 747,24		2,50	
30	329 071,07	2 146 765,90		2,50	
31	329 068,05	2 146 787,01		2,50	
32	329 058,81	2 146 803,22		2,50	
33	329 044,49	2 146 817,92		2,50	
34	329 023,75	2 146 834,50		2,50	
35	328 993,78	2 146 860,33		2,50	
36	328 974,74	2 146 887,84		2,50	
37	328 955,89	2 146 911,03		2,50	
38	328 946,08	2 146 928,74		2,50	
39	328 937,98	2 146 954,57		2,50	
40	328 937,22	2 146 959,09		2,50	
41	328 931,56	2 146 969,07		2,50	
42	328 921,25	2 146 970,35		2,50	
43	328 917,80	2 146 969,68		2,50	
44	328 908,66	2 146 969,00		2,50	
45	328 831,28	2 146 962,67		2,50	
46	328 804,18	2 146 962,62		2,50	
47	328 787,83	2 146 966,57		2,50	

Раздел 2

Сведения о местоположении границ объекта					
1	**2**	**3**	**4**	**5**	**6**
48	328 778,47	2 146 968,55		2,50	
49	328 770,77	2 146 973,60		2,50	
50	328 768,69	2 147 009,41		2,50	
51	328 770,77	2 147 057,47		2,50	
52	328 783,21	2 147 137,58		2,50	
53	328 794,56	2 147 193,26		2,50	
54	328 799,04	2 147 215,23		2,50	
55	328 809,04	2 147 282,89		2,50	
56	328 812,81	2 147 345,09		2,50	
57	328 817,89	2 147 392,20		2,50	
58	328 826,72	2 147 425,24		2,50	
59	328 842,28	2 147 451,61		2,50	
60	328 858,36	2 147 491,68		2,50	
61	328 856,52	2 147 511,99		2,50	
62	328 840,70	2 147 550,48		2,50	
63	328 795,87	2 147 611,92		2,50	
64	328 806,42	2 147 624,84		2,50	
65	328 911,21	2 147 684,35		2,50	
66	328 884,63	2 147 769,54		2,50	
67	328 840,33	2 147 741,08		2,50	
68	328 831,09	2 147 756,92		2,50	
69	328 745,57	2 147 707,63		2,50	
70	328 705,50	2 147 782,26		2,50	
71	328 677,55	2 147 822,33		2,50	
72	328 654,61	2 147 872,96		2,50	
73	328 638,79	2 147 922,79		2,50	
74	328 622,60	2 147 975,55		2,50	
75	328 612,61	2 148 015,70	Картометрический метод	2,50	—
76	328 601,08	2 148 064,92		2,50	
77	328 565,22	2 148 049,10		2,50	
78	328 514,86	2 148 028,79		2,50	
79	328 506,18	2 148 024,62		2,50	
80	328 510,89	2 147 980,17		2,50	
81	328 403,58	2 147 968,85		2,50	
82	328 404,64	2 147 942,03		2,50	
83	328 398,06	2 147 919,56		2,50	
84	328 383,82	2 147 896,36		2,50	
85	328 349,67	2 147 837,15		2,50	
86	328 323,72	2 147 807,05		2,50	
87	328 249,38	2 147 780,38		2,50	
88	328 181,80	2 147 750,60		2,50	
89	328 163,25	2 147 740,86		2,50	
90	328 142,42	2 147 722,40		2,50	
91	328 122,64	2 147 702,89		2,50	
92	328 109,06	2 147 692,08		2,50	
93	328 048,94	2 147 665,18		2,50	
94	328 006,54	2 147 658,34		2,50	
95	327 990,58	2 147 649,69		2,50	
96	327 967,27	2 147 613,81		2,50	
97	327 987,21	2 147 592,03		2,50	
98	327 990,58	2 147 574,24		2,50	
99	327 987,51	2 147 556,14		2,50	
100	327 888,75	2 147 453,69		2,50	
101	327 866,97	2 147 447,25		2,50	
102	327 845,50	2 147 441,73		2,50	

Раздел 2

Сведения о местоположении границ объекта					
1	**2**	**3**	**4**	**5**	**6**
103	327 777,40	2 147 523,01		2,50	
104	327 755,01	2 147 565,65		2,50	
105	327 725,10	2 147 618,38		2,50	
106	327 681,74	2 147 650,05		2,50	
107	327 667,24	2 147 659,71		2,50	
108	327 625,73	2 147 679,14		2,50	
109	327 566,37	2 147 579,76		2,50	
110	327 455,65	2 147 659,51		2,50	
111	327 421,22	2 147 683,41		2,50	
112	327 401,24	2 147 711,87		2,50	
113	327 424,21	2 147 790,79		2,50	
114	327 428,81	2 147 822,38		2,50	
115	327 458,87	2 147 924,52		2,50	
116	327 424,61	2 147 953,69		2,50	
117	327 351,09	2 148 013,81		2,50	
118	327 272,67	2 148 077,33		2,50	
119	327 173,14	2 148 152,34		2,50	
120	327 077,94	2 148 214,16		2,50	
121	326 987,83	2 148 265,81		2,50	
122	326 920,91	2 148 297,66		2,50	
123	326 782,73	2 148 355,90		2,50	
124	326 717,51	2 148 392,65		2,50	
125	326 672,45	2 148 417,72		2,50	
126	326 649,68	2 148 414,42		2,50	
127	326 603,27	2 148 324,77		2,50	
128	326 585,74	2 148 285,97		2,50	
129	326 547,47	2 148 210,77		2,50	
130	326 513,91	2 148 144,05	Картометрический метод	2,50	—
131	326 502,54	2 148 121,31		2,50	
132	326 488,84	2 148 093,91		2,50	
133	326 432,10	2 147 948,60		2,50	
134	326 362,35	2 147 765,77		2,50	
135	326 305,61	2 147 588,79		2,50	
136	326 247,17	2 147 448,57		2,50	
137	326 191,94	2 147 348,30		2,50	
138	326 133,50	2 147 261,60		2,50	
139	326 120,11	2 147 246,52		2,50	
140	326 181,95	2 147 188,09		2,50	
141	326 210,13	2 147 143,50		2,50	
142	326 243,88	2 147 117,66		2,50	
143	326 258,67	2 147 104,78		2,50	
144	326 258,67	2 147 084,62		2,50	
145	326 268,66	2 147 072,93		2,50	
146	326 293,54	2 147 051,44		2,50	
147	326 350,29	2 147 012,99		2,50	
148	326 390,44	2 146 989,62		2,50	
149	326 410,42	2 146 963,05		2,50	
150	326 433,80	2 146 918,00		2,50	
151	326 443,79	2 146 877,85		2,50	
152	326 442,09	2 146 837,71		2,50	
153	326 507,32	2 146 806,04		2,50	
154	326 492,79	2 146 776,46		2,50	
155	326 468,53	2 146 749,57		2,50	
156	326 439,00	2 146 705,27		2,50	
157	326 401,56	2 146 651,48		2,50	

Раздел 2

Сведения о местоположении границ объекта					
1	**2**	**3**	**4**	**5**	**6**
158	326 389,43	2 146 645,68		2,50	
159	326 356,21	2 146 656,75		2,50	
160	326 314,55	2 146 641,46		2,50	
161	326 272,36	2 146 619,84		2,50	
162	326 250,74	2 146 530,72		2,50	
163	326 228,06	2 146 501,71		2,50	
164	326 171,11	2 146 421,03		2,50	
165	326 128,92	2 146 338,76		2,50	
166	326 375,98	2 146 199,01		2,50	
167	326 392,86	2 146 016,55		2,50	
168	326 412,37	2 145 927,43		2,50	
169	326 562,55	2 145 903,05		2,50	
170	326 609,30	2 145 906,06		2,50	
171	326 641,54	2 145 916,24		2,50	
172	326 691,49	2 145 945,64		2,50	
173	326 716,37	2 145 960,16		2,50	
174	326 748,61	2 145 963,11		2,50	
175	326 783,46	2 145 979,26		2,50	
176	326 828,91	2 146 012,93		2,50	
177	326 865,55	2 146 030,55		2,50	
178	326 890,51	2 146 039,31		2,50	
179	326 918,33	2 146 034,93		2,50	
180	326 941,66	2 146 014,50		2,50	
181	326 965,15	2 145 971,98		2,50	
182	326 991,54	2 145 941,21		2,50	
183	327 161,26	2 145 826,98		2,50	
184	327 445,32	2 146 023,26		2,50	
185	327 653,74	2 146 060,31	Картометрический метод	2,50	—
186	327 673,25	2 146 063,78		2,50	
187	327 675,67	2 146 069,73		2,50	
188	327 694,31	2 146 068,36		2,50	
189	327 705,96	2 146 067,05		2,50	
190	327 756,81	2 146 070,23		2,50	
191	327 772,65	2 146 068,89		2,50	
192	327 786,33	2 146 065,49		2,50	
193	327 802,26	2 146 057,12		2,50	
194	327 822,78	2 146 043,62		2,50	
195	327 831,97	2 146 033,84		2,50	
196	327 838,02	2 146 023,89		2,50	
197	327 840,60	2 146 014,71		2,50	
198	327 850,13	2 145 971,76		2,50	
199	327 873,14	2 145 959,07		2,50	
200	328 049,84	2 145 973,53		2,50	
201	328 096,78	2 145 972,09		2,50	
202	328 140,76	2 145 953,00		2,50	
203	328 178,87	2 145 947,15		2,50	
204	328 275,51	2 145 950,10		2,50	
205	328 326,82	2 145 960,34		2,50	
206	328 447,40	2 146 005,16		2,50	
207	328 482,58	2 146 016,42		2,50	
208	328 575,65	2 146 055,32		2,50	
209	328 578,19	2 146 056,78		2,50	
210	328 594,22	2 146 065,98		2,50	
211	328 668,50	2 146 090,83		2,50	
212	328 673,76	2 146 092,76		2,50	

Раздел 2

Сведения о местоположении границ объекта					
1	**2**	**3**	**4**	**5**	**6**
213	328 690,72	2 146 115,53		2,50	
214	328 696,05	2 146 123,82		2,50	
215	328 734,85	2 146 228,60		2,50	
216	328 739,81	2 146 240,08		2,50	
217	328 740,04	2 146 240,81		2,50	
218	328 748,74	2 146 296,18		2,50	
219	328 749,53	2 146 339,68		2,50	
220	328 718,42	2 146 347,07		2,50	
221	328 713,67	2 146 426,17		2,50	
222	328 679,96	2 146 461,03		2,50	
223	328 681,28	2 146 468,27		2,50	
224	328 680,75	2 146 475,47		2,50	
225	328 678,73	2 146 483,57		2,50	
226	328 674,73	2 146 489,21		2,50	
227	328 665,33	2 146 497,33		2,50	
228	328 657,68	2 146 501,04		2,50	
229	328 648,96	2 146 502,89		2,50	
230	328 636,76	2 146 504,10		2,50	
231	328 625,89	2 146 503,12		2,50	
232	328 617,51	2 146 498,68		2,50	
233	328 607,70	2 146 491,07		2,50	
234	328 599,53	2 146 485,34		2,50	
235	328 591,83	2 146 482,77		2,50	
236	328 581,87	2 146 482,92		2,50	
237	328 573,93	2 146 483,48		2,50	
238	328 568,48	2 146 487,61		2,50	
239	328 565,07	2 146 491,97		2,50	
240	328 561,59	2 146 498,56	Картометрический метод	2,50	—
241	328 559,23	2 146 505,36		2,50	
242	328 556,63	2 146 514,54		2,50	
243	328 554,75	2 146 524,30		2,50	
244	328 554,78	2 146 531,52		2,50	
245	328 555,11	2 146 541,88		2,50	
246	328 558,07	2 146 549,53		2,50	
247	328 563,22	2 146 559,45		2,50	
248	328 570,03	2 146 568,29		2,50	
249	328 577,23	2 146 576,40		2,50	
250	328 583,94	2 146 581,91		2,50	
251	328 593,72	2 146 590,08		2,50	
252	328 607,38	2 146 606,29		2,50	
253	328 616,26	2 146 614,06		2,50	
254	328 624,40	2 146 621,64		2,50	
255	328 632,95	2 146 626,83		2,50	
256	328 641,87	2 146 632,38		2,50	
257	328 650,80	2 146 637,57		2,50	
258	328 667,87	2 146 643,05		2,50	
259	328 676,32	2 146 643,50		2,50	
260	328 687,36	2 146 644,85		2,50	
261	328 696,00	2 146 646,15		2,50	
262	328 702,60	2 146 647,95		2,50	
263	328 711,19	2 146 652,22		2,50	
264	328 720,49	2 146 657,04		2,50	
265	328 735,01	2 146 659,58		2,50	
266	328 743,12	2 146 659,76		2,50	
267	328 750,14	2 146 659,54		2,50	

Раздел 2

Сведения о местоположении границ объекта					
1	**2**	**3**	**4**	**5**	**6**
268	328 759,83	2 146 655,32		2,50	
269	328 768,77	2 146 651,44		2,50	
270	328 777,95	2 146 644,98		2,50	
271	328 787,83	2 146 631,70		2,50	
272	328 791,50	2 146 624,38		2,50	
273	328 797,52	2 146 619,34		2,50	
274	328 801,17	2 146 612,94		2,50	
275	328 805,02	2 146 605,63		2,50	
276	328 809,98	2 146 598,16		2,50	
277	328 815,85	2 146 591,07		2,50	
278	328 821,11	2 146 586,93		2,50	
279	328 827,61	2 146 585,04		2,50	
280	328 832,75	2 146 585,90		2,50	
281	328 837,10	2 146 589,70		2,50	
282	328 840,49	2 146 594,76		2,50	
283	328 845,89	2 146 601,35		2,50	
284	328 849,98	2 146 608,28		2,50	
285	328 854,21	2 146 617,07		2,50	
286	328 857,39	2 146 632,12		2,50	
287	328 859,34	2 146 644,18		2,50	
288	328 861,31	2 146 655,33		2,50	
289	328 863,68	2 146 664,62		2,50	
290	328 867,01	2 146 672,65		2,50	
291	328 870,19	2 146 679,19		2,50	
292	328 875,21	2 146 685,59		2,50	
293	328 880,09	2 146 690,14		2,50	
294	328 886,09	2 146 694,15		2,50	
295	328 893,95	2 146 698,03	Картометрический метод	2,50	—
296	328 898,86	2 146 701,09		2,50	
297	328 907,11	2 146 703,68		2,50	
298	328 917,64	2 146 702,79		2,50	
299	328 927,84	2 146 700,62		2,50	
300	328 936,89	2 146 699,71		2,50	
301	328 945,95	2 146 699,16		2,50	
302	328 958,55	2 146 696,85		2,50	
303	328 971,70	2 146 694,55		2,50	
304	328 987,68	2 146 689,54		2,50	
305	328 995,15	2 146 685,45		2,50	
306	329 003,96	2 146 678,80		2,50	
307	329 012,67	2 146 668,81		2,50	
308	329 020,57	2 146 661,60		2,50	
309	329 029,01	2 146 655,30		2,50	
310	329 035,77	2 146 650,28		2,50	
311	329 039,97	2 146 644,08		2,50	
312	329 045,77	2 146 632,00		2,50	
313	329 047,84	2 146 621,32		2,50	
314	329 049,67	2 146 613,59		2,50	
315	329 052,75	2 146 607,75		2,50	
316	329 056,92	2 146 603,03		2,50	
317	329 061,57	2 146 600,91		2,50	
318	329 068,04	2 146 600,49		2,50	
319	329 073,56	2 146 600,99		2,50	
320	329 077,61	2 146 601,31		2,50	
321	329 081,60	2 146 605,05		2,50	
322	329 084,45	2 146 609,55		2,50	

Раздел 2

Сведения о местоположении границ объекта					
1	**2**	**3**	**4**	**5**	**6**
323	329 087,71	2 146 612,40	Картометрический метод	2,50	—
324	329 093,53	2 146 616,04		2,50	
325	329 099,17	2 146 619,67		2,50	
1	329 105,72	2 146 623,70		2,50	
Вырез 1 из 1					
326	328 467,84	2 146 665,12	Картометрический метод	2,50	—
327	328 476,37	2 146 676,96		2,50	
328	328 479,13	2 146 682,02		2,50	
329	328 478,98	2 146 685,94		2,50	
330	328 477,14	2 146 690,31		2,50	
331	328 469,61	2 146 696,83		2,50	
332	328 430,97	2 146 730,09		2,50	
333	328 368,62	2 146 706,94		2,50	
334	328 397,07	2 146 608,92		2,50	
335	328 416,72	2 146 616,94		2,50	
336	328 434,79	2 146 629,59		2,50	
337	328 452,05	2 146 647,23		2,50	
326	328 467,84	2 146 665,12		2,50	
3. Сведения о характерных точках части (частей) границы объекта					
1	**2**	**3**	**4**	**5**	**6**
—	—	—	—	—	—

ГРАФИЧЕСКОЕ ОПИСАНИЕ
местоположения границ населенных пунктов, территориальных зон, особо охраняемых природных территорий, зон с особыми условиями использования территории
1 Жилая зона (населенный пункт с. Турово)

(наименование объекта, местоположение границ которого описано (далее - объект)

Раздел 1

Сведения об объекте		
№ п/п	**Характеристики объекта**	**Описание характеристик**
1	**2**	**3**
1	Местоположение объекта	Рязанская область, м.о. Ряжский, с Турово
2	Площадь объекта ± величина погрешности определения площади (Р ± ΔР)	1 251 117 м² ± 391 м²
3	Иные характеристики объекта	Вид объекта реестра границ: Территориальная зона

Раздел 2

Сведения о местоположении границ объекта					
1. Система координат МСК-62 зона 2					
2. Сведения о характерных точках границ объекта					
Обозначение характерных точек границ	**Координаты, м**		**Метод определения координат характерной точки**	**Средняя квадратическая погрешность положения характерной точки (Mt), м**	**Описание обозначения точки на местности (при наличии)**
	X	**Y**			
1	**2**	**3**	**4**	**5**	**6**
1	334 829,82	2 170 624,52	Картометрический метод	2,50	—
2	334 860,05	2 170 641,14		2,50	
3	334 944,88	2 170 673,94		2,50	
4	335 003,13	2 170 693,16		2,50	
5	335 076,65	2 170 699,57		2,50	
6	335 085,13	2 170 700,13		2,50	
7	335 236,51	2 170 803,61		2,50	
8	335 243,67	2 170 837,16		2,50	
9	335 258,45	2 170 891,15		2,50	
10	335 389,87	2 170 946,89		2,50	
11	335 374,17	2 171 012,69		2,50	
12	335 288,65	2 170 977,28		2,50	
13	335 218,93	2 171 036,11		2,50	
14	335 114,89	2 171 076,96		2,50	
15	335 097,46	2 171 090,58		2,50	
16	335 064,78	2 171 236,56		2,50	
17	335 017,39	2 171 356,93		2,50	
18	335 005,23	2 171 362,38		2,50	
19	334 988,29	2 171 388,80		2,50	
20	334 963,89	2 171 402,91		2,50	
21	334 874,15	2 171 432,15		2,50	
22	334 829,18	2 171 444,45		2,50	
23	334 797,88	2 171 439,18		2,50	
24	334 752,67	2 171 472,41		2,50	
25	334 728,57	2 171 503,46		2,50	
26	334 743,28	2 171 515,44		2,50	
27	334 751,45	2 171 527,69		2,50	
28	334 809,18	2 171 550,84		2,50	
29	334 805,37	2 171 585,16		2,50	
30	334 866,65	2 171 609,13		2,50	
31	334 868,28	2 171 623,56		2,50	
32	334 859,57	2 171 647,26		2,50	
33	334 924,93	2 171 676,12		2,50	
34	334 940,29	2 171 666,97		2,50	
35	334 947,78	2 171 676,94		2,50	
36	334 932,25	2 171 684,37		2,50	
37	334 942,81	2 171 801,79		2,50	
38	334 910,20	2 171 971,04		2,50	
39	334 900,96	2 172 067,54		2,50	
40	334 897,19	2 172 099,96		2,50	
41	334 892,25	2 172 140,20		2,50	
42	334 897,70	2 172 197,40		2,50	
43	334 907,23	2 172 233,62		2,50	
44	334 911,31	2 172 261,94		2,50	
45	334 907,56	2 172 344,98		2,50	
46	334 899,83	2 172 416,79		2,50	
47	334 895,87	2 172 459,76		2,50	

Раздел 2

Сведения о местоположении границ объекта					
1	**2**	**3**	**4**	**5**	**6**
48	334 888,71	2 172 513,59		2,50	
49	334 874,55	2 172 539,74		2,50	
50	334 860,38	2 172 551,72		2,50	
51	334 814,63	2 172 558,26		2,50	
52	334 797,20	2 172 568,06		2,50	
53	334 735,65	2 172 568,06		2,50	
54	334 710,59	2 172 583,31		2,50	
55	334 671,38	2 172 693,34		2,50	
56	334 654,35	2 172 710,22		2,50	
57	334 623,85	2 172 720,03		2,50	
58	334 598,80	2 172 738,00		2,50	
59	334 546,50	2 172 799,01		2,50	
60	334 521,99	2 172 829,51		2,50	
61	334 504,56	2 172 827,88		2,50	
62	334 452,27	2 172 794,11		2,50	
63	334 443,56	2 172 773,95		2,50	
64	334 447,59	2 172 674,82		2,50	
65	334 435,90	2 172 621,48		2,50	
66	334 400,84	2 172 544,77		2,50	
67	334 375,95	2 172 503,11		2,50	
68	334 370,87	2 172 458,63		2,50	
69	334 387,83	2 172 364,77		2,50	
70	334 400,46	2 172 298,05		2,50	
71	334 486,04	2 172 208,02		2,50	
72	334 500,21	2 172 181,87		2,50	
73	334 512,19	2 172 154,64		2,50	
74	334 519,27	2 172 108,88		2,50	
75	334 532,61	2 172 050,58	Картометрический метод	2,50	—
76	334 542,98	2 171 975,00		2,50	
77	334 546,64	2 171 887,19		2,50	
78	334 538,74	2 171 712,35		2,50	
79	334 478,83	2 171 715,07		2,50	
80	334 477,74	2 171 697,09		2,50	
81	334 464,12	2 171 673,95		2,50	
82	334 460,85	2 171 649,98		2,50	
83	334 392,92	2 171 663,44		2,50	
84	334 321,10	2 171 619,15		2,50	
85	334 283,40	2 171 599,55		2,50	
86	334 262,47	2 171 583,91		2,50	
87	334 225,54	2 171 458,52		2,50	
88	334 197,22	2 171 341,95		2,50	
89	334 196,68	2 171 291,30		2,50	
90	334 204,64	2 171 281,40		2,50	
91	334 204,84	2 171 280,42		2,50	
92	334 198,70	2 171 268,89		2,50	
93	334 208,11	2 171 164,93		2,50	
94	334 219,55	2 171 081,59		2,50	
95	334 235,35	2 171 008,60		2,50	
96	334 247,88	2 170 959,58		2,50	
97	334 269,66	2 170 893,67		2,50	
98	334 287,64	2 170 839,75		2,50	
99	334 308,47	2 170 797,01		2,50	
100	334 324,59	2 170 746,85		2,50	
101	334 384,63	2 170 731,61		2,50	
102	334 407,61	2 170 713,64		2,50	

Раздел 2

Сведения о местоположении границ объекта					
1	**2**	**3**	**4**	**5**	**6**
103	334 457,43	2 170 708,97	Картометрический метод	2,50	—
104	334 482,86	2 170 692,37		2,50	
105	334 497,13	2 170 676,54		2,50	
106	334 505,17	2 170 660,71		2,50	
107	334 518,18	2 170 654,10		2,50	
108	334 519,14	2 170 653,84		2,50	
109	334 518,86	2 170 652,88		2,50	
110	334 521,78	2 170 637,10		2,50	
111	334 540,20	2 170 631,39		2,50	
112	334 569,97	2 170 628,93		2,50	
113	334 604,48	2 170 631,78		2,50	
114	334 624,72	2 170 632,30		2,50	
115	334 640,03	2 170 617,51		2,50	
116	334 671,92	2 170 614,56		2,50	
117	334 672,46	2 170 627,63		2,50	
118	334 716,31	2 170 628,93		2,50	
119	334 745,89	2 170 641,90		2,50	
120	334 780,31	2 170 665,27		2,50	
121	334 797,65	2 170 678,75		2,50	
1	334 829,82	2 170 624,52		2,50	
3. Сведения о характерных точках части (частей) границы объекта					
1	**2**	**3**	**4**	**5**	**6**
—	—	—	—	—	—

ГРАФИЧЕСКОЕ ОПИСАНИЕ
местоположения границ населенных пунктов, территориальных зон, особо охраняемых природных территорий, зон с особыми условиями использования территории

1 Жилая зона (населенный пункт с. Хмелевое)

(наименование объекта, местоположение границ которого описано (далее - объект)

Раздел 1

Сведения об объекте		
№ п/п	**Характеристики объекта**	**Описание характеристик**
1	**2**	**3**
1	Местоположение объекта	Рязанская область, м.о. Ряжский, с Хмелевое
2	Площадь объекта ± величина погрешности определения площади (Р ± ΔР)	197 582 м² ± 156 м²
3	Иные характеристики объекта	Вид объекта реестра границ: Территориальная зона

Раздел 2

Сведения о местоположении границ объекта					
1. Система координат МСК-62 зона 2					
2. Сведения о характерных точках границ объекта					
Обозначение характерных точек границ	**Координаты, м**		**Метод определения координат характерной точки**	**Средняя квадратическая погрешность положения характерной точки (Mt), м**	**Описание обозначения точки на местности (при наличии)**
	X	**Y**			
1	**2**	**3**	**4**	**5**	**6**
1	330 365,80	2 138 275,05	Картометрический метод	2,50	—
2	330 377,31	2 138 327,06		2,50	
3	330 362,93	2 138 363,55		2,50	
4	330 352,97	2 138 403,42		2,50	
5	330 339,71	2 138 427,76		2,50	
6	330 296,58	2 138 433,97		2,50	
7	330 241,80	2 138 442,39		2,50	
8	330 188,22	2 138 450,22		2,50	
9	330 148,64	2 138 447,70		2,50	
10	330 104,34	2 138 446,59		2,50	
11	330 063,39	2 138 448,81		2,50	
12	330 024,61	2 138 460,96		2,50	
13	329 985,87	2 138 470,92		2,50	
14	329 943,80	2 138 480,90		2,50	
15	329 918,29	2 138 482,01		2,50	
16	329 882,23	2 138 502,42		2,50	
17	329 834,50	2 138 529,89		2,50	
18	329 798,69	2 138 540,63		2,50	
19	329 758,13	2 138 537,05		2,50	
20	329 734,94	2 138 537,20		2,50	
21	329 716,88	2 138 530,58		2,50	
22	329 691,00	2 138 500,48		2,50	
23	329 669,93	2 138 354,21		2,50	
24	329 698,22	2 138 305,45		2,50	
25	329 729,68	2 138 257,59		2,50	
26	329 754,96	2 138 256,08		2,50	
27	329 807,03	2 138 237,42		2,50	
28	329 863,91	2 138 205,82		2,50	
29	329 930,68	2 138 204,76		2,50	
30	329 967,12	2 138 216,89		2,50	
31	330 012,51	2 138 224,99		2,50	
32	330 035,14	2 138 221,00		2,50	
33	330 059,46	2 138 204,79		2,50	
34	330 090,29	2 138 167,51		2,50	
35	330 107,14	2 138 143,31		2,50	
36	330 140,36	2 138 117,36		2,50	
37	330 197,10	2 138 083,36		2,50	
38	330 249,04	2 138 050,11		2,50	
39	330 259,57	2 138 059,05		2,50	
40	330 314,79	2 138 163,08		2,50	
1	330 365,80	2 138 275,05		2,50	
3. Сведения о характерных точках части (частей) границы объекта					
1	**2**	**3**	**4**	**5**	**6**
—	—	—	—	—	—

ГРАФИЧЕСКОЕ ОПИСАНИЕ
местоположения границ населенных пунктов, территориальных зон, особо охраняемых природных территорий, зон с особыми условиями использования территории

1 Жилая зона (населенный пункт с. Шереметьево)

(наименование объекта, местоположение границ которого описано (далее - объект)

Раздел 1

Сведения об объекте		
№ п/п	**Характеристики объекта**	**Описание характеристик**
1	**2**	**3**
1	Местоположение объекта	Рязанская область, м.о. Ряжский, с Шереметьево
2	Площадь объекта ± величина погрешности определения площади (Р ± ΔР)	2 488 539 м² ± 552 м²
3	Иные характеристики объекта	Вид объекта реестра границ: Территориальная зона

Раздел 2

Сведения о местоположении границ объекта					
1. Система координат МСК-62 зона 2					
2. Сведения о характерных точках границ объекта					
Обозначение характерных точек границ	**Координаты, м**		**Метод определения координат характерной точки**	**Средняя квадратическая погрешность положения характерной точки (Mt), м**	**Описание обозначения точки на местности (при наличии)**
	X	**Y**			
1	**2**	**3**	**4**	**5**	**6**
1	327 586,34	2 157 924,24	Картометрический метод	2,50	—
2	327 583,19	2 157 919,63		2,50	
3	327 558,96	2 157 906,44		2,50	
4	327 521,32	2 157 895,74		2,50	
5	327 492,60	2 157 883,88		2,50	
6	327 462,12	2 157 866,02		2,50	
7	327 392,02	2 157 808,51		2,50	
8	327 369,37	2 157 792,90		2,50	
9	327 319,85	2 157 768,94		2,50	
10	327 281,40	2 157 752,79		2,50	
11	327 221,16	2 157 738,58		2,50	
12	327 178,54	2 157 729,19		2,50	
13	327 149,71	2 157 720,28		2,50	
14	327 121,12	2 157 704,96		2,50	
15	327 097,09	2 157 685,85		2,50	
16	327 081,39	2 157 669,01		2,50	
17	327 070,33	2 157 660,72		2,50	
18	327 040,71	2 157 646,10		2,50	
19	327 009,27	2 157 641,55		2,50	
20	326 979,62	2 157 642,48		2,50	
21	326 940,89	2 157 648,53		2,50	
22	326 914,88	2 157 658,00		2,50	
23	326 881,67	2 157 676,10		2,50	
24	326 849,76	2 157 699,42		2,50	
25	326 817,38	2 157 730,08		2,50	
26	326 820,34	2 157 737,28		2,50	
27	326 811,49	2 157 741,86		2,50	
28	326 828,91	2 157 780,31		2,50	
29	326 856,54	2 157 846,39		2,50	
30	326 872,17	2 157 882,44		2,50	
31	326 890,79	2 157 923,89		2,50	
32	326 909,60	2 157 956,96		2,50	
33	326 918,28	2 157 960,58		2,50	
34	326 923,20	2 157 962,64		2,50	
35	327 047,60	2 158 014,58		2,50	
36	327 068,70	2 158 024,62		2,50	
37	327 113,42	2 158 043,87		2,50	
38	327 170,31	2 158 068,35		2,50	
39	327 253,44	2 158 125,27		2,50	
40	327 274,74	2 158 146,57		2,50	
41	327 312,64	2 158 181,06		2,50	
42	327 338,65	2 158 211,78		2,50	
43	327 341,10	2 158 237,98		2,50	
44	327 339,78	2 158 278,13		2,50	
45	327 329,47	2 158 320,33		2,50	
46	327 327,25	2 158 329,41		2,50	
47	327 353,73	2 158 339,76		2,50	

Раздел 2

Сведения о местоположении границ объекта					
1	**2**	**3**	**4**	**5**	**6**
48	327 385,53	2 158 357,05		2,50	
49	327 418,57	2 158 378,08		2,50	
50	327 417,37	2 158 386,87		2,50	
51	327 411,98	2 158 426,27		2,50	
52	327 386,73	2 158 542,09		2,50	
53	327 246,75	2 158 521,66		2,50	
54	327 229,93	2 158 511,45		2,50	
55	327 109,17	2 158 473,60		2,50	
56	327 053,30	2 158 468,79		2,50	
57	327 010,04	2 158 457,98		2,50	
58	326 960,78	2 158 461,58		2,50	
59	326 965,40	2 158 169,00		2,50	
60	326 946,55	2 158 158,25		2,50	
61	326 917,89	2 158 146,38		2,50	
62	326 890,75	2 158 126,21		2,50	
63	326 852,64	2 158 102,92		2,50	
64	326 826,21	2 158 095,11		2,50	
65	326 752,00	2 158 093,04		2,50	
66	326 709,40	2 158 088,33		2,50	
67	326 695,07	2 158 084,75		2,50	
68	326 668,05	2 158 072,28		2,50	
69	326 658,14	2 158 068,38		2,50	
70	326 644,62	2 158 076,79		2,50	
71	326 607,67	2 158 097,21		2,50	
72	326 668,95	2 158 281,05		2,50	
73	326 604,02	2 158 299,42		2,50	
74	326 529,18	2 158 327,88		2,50	
75	326 498,40	2 158 340,20	Картометрический метод	2,50	—
76	326 470,40	2 158 342,93		2,50	
77	326 441,86	2 158 345,33		2,50	
78	326 332,63	2 158 377,74		2,50	
79	326 298,16	2 158 223,08		2,50	
80	326 242,98	2 158 102,79		2,50	
81	326 228,34	2 158 070,87		2,50	
82	326 217,66	2 158 047,60		2,50	
83	326 197,03	2 158 067,93		2,50	
84	326 174,90	2 158 081,67		2,50	
85	326 151,10	2 158 096,45		2,50	
86	326 108,38	2 158 118,16		2,50	
87	326 043,46	2 158 139,34		2,50	
88	326 011,66	2 158 145,14		2,50	
89	325 979,16	2 158 142,53		2,50	
90	325 942,45	2 158 133,34		2,50	
91	325 889,86	2 158 112,00		2,50	
92	325 851,77	2 158 100,29		2,50	
93	325 803,84	2 158 087,26		2,50	
94	325 763,81	2 158 074,01		2,50	
95	325 728,90	2 158 055,50		2,50	
96	325 695,10	2 158 033,59		2,50	
97	325 665,33	2 158 009,58		2,50	
98	325 617,57	2 157 977,29		2,50	
99	325 522,89	2 157 931,52		2,50	
100	325 482,84	2 157 919,00		2,50	
101	325 453,06	2 157 909,07		2,50	
102	325 436,59	2 157 900,10		2,50	

Раздел 2

Сведения о местоположении границ объекта					
1	**2**	**3**	**4**	**5**	**6**
103	325 418,29	2 157 886,62		2,50	
104	325 390,87	2 157 880,23		2,50	
105	325 369,79	2 157 869,85		2,50	
106	325 335,93	2 157 853,45		2,50	
107	325 293,08	2 157 846,05		2,50	
108	325 268,60	2 157 838,20		2,50	
109	325 265,98	2 157 837,10		2,50	
110	325 275,65	2 157 816,85		2,50	
111	325 353,55	2 157 653,84		2,50	
112	325 394,29	2 157 568,60		2,50	
113	325 414,24	2 157 587,16		2,50	
114	325 436,46	2 157 619,60		2,50	
115	325 454,29	2 157 638,74		2,50	
116	325 478,52	2 157 664,06		2,50	
117	325 600,77	2 157 728,34		2,50	
118	325 841,99	2 157 838,28		2,50	
119	325 945,32	2 157 891,15		2,50	
120	325 985,57	2 157 898,96		2,50	
121	326 013,21	2 157 898,36		2,50	
122	326 036,04	2 157 884,54		2,50	
123	326 071,48	2 157 873,12		2,50	
124	326 133,88	2 157 819,56		2,50	
125	326 160,64	2 157 793,36		2,50	
126	326 166,41	2 157 774,60		2,50	
127	326 167,43	2 157 749,26		2,50	
128	326 153,86	2 157 724,38		2,50	
129	326 118,98	2 157 681,59		2,50	
130	326 081,47	2 157 634,66	Картометрический метод	2,50	—
131	326 011,34	2 157 565,68		2,50	
132	325 944,42	2 157 506,69		2,50	
133	325 848,09	2 157 430,54		2,50	
134	325 690,69	2 157 309,91		2,50	
135	325 564,95	2 157 215,68		2,50	
136	325 477,10	2 157 145,94		2,50	
137	325 417,72	2 157 099,76		2,50	
138	325 356,64	2 157 066,21		2,50	
139	325 282,18	2 157 007,22		2,50	
140	325 238,83	2 156 961,80		2,50	
141	325 196,60	2 156 937,67		2,50	
142	325 131,56	2 156 888,48		2,50	
143	325 125,53	2 156 870,38		2,50	
144	325 120,82	2 156 844,94		2,50	
145	325 115,54	2 156 813,28		2,50	
146	325 124,06	2 156 797,14		2,50	
147	325 133,64	2 156 775,20		2,50	
148	325 169,08	2 156 749,00		2,50	
149	325 236,19	2 156 706,79		2,50	
150	325 260,13	2 156 686,81		2,50	
151	325 268,99	2 156 672,86		2,50	
152	325 285,79	2 156 619,22		2,50	
153	325 284,66	2 156 610,66		2,50	
154	325 283,72	2 156 601,92		2,50	
155	325 282,00	2 156 595,20		2,50	
156	325 279,16	2 156 589,39		2,50	
157	325 274,09	2 156 583,35		2,50	

Раздел 2

Сведения о местоположении границ объекта					
1	**2**	**3**	**4**	**5**	**6**
158	325 267,53	2 156 578,02		2,50	
159	325 261,51	2 156 573,45		2,50	
160	325 255,33	2 156 567,75		2,50	
161	325 249,52	2 156 562,07		2,50	
162	325 243,54	2 156 555,45		2,50	
163	325 238,15	2 156 546,63		2,50	
164	325 233,02	2 156 534,64		2,50	
165	325 231,56	2 156 524,22		2,50	
166	325 230,47	2 156 513,61		2,50	
167	325 229,57	2 156 493,55		2,50	
168	325 228,05	2 156 486,47		2,50	
169	325 223,71	2 156 481,00		2,50	
170	325 218,06	2 156 476,62		2,50	
171	325 210,55	2 156 472,57		2,50	
172	325 202,08	2 156 470,17		2,50	
173	325 193,39	2 156 469,26		2,50	
174	325 183,98	2 156 467,19		2,50	
175	325 179,59	2 156 464,90		2,50	
176	325 174,85	2 156 460,91		2,50	
177	325 171,78	2 156 456,95		2,50	
178	325 170,02	2 156 452,64		2,50	
179	325 170,15	2 156 445,96		2,50	
180	325 171,55	2 156 440,42		2,50	
181	325 175,81	2 156 431,41		2,50	
182	325 178,78	2 156 421,45		2,50	
183	325 179,90	2 156 411,82		2,50	
184	325 180,20	2 156 405,88		2,50	
185	325 177,91	2 156 400,08	Картометрический метод	2,50	—
186	325 173,56	2 156 395,17		2,50	
187	325 167,17	2 156 390,96		2,50	
188	325 159,46	2 156 387,28		2,50	
189	325 148,01	2 156 385,75		2,50	
190	325 139,68	2 156 385,21		2,50	
191	325 135,24	2 156 385,12		2,50	
192	325 129,38	2 156 381,85		2,50	
193	325 124,28	2 156 377,86		2,50	
194	325 114,58	2 156 372,09		2,50	
195	325 105,26	2 156 365,60		2,50	
196	325 098,34	2 156 359,33		2,50	
197	325 091,48	2 156 350,47		2,50	
198	325 082,49	2 156 337,11		2,50	
199	325 069,96	2 156 324,61		2,50	
200	325 061,78	2 156 317,21		2,50	
201	325 053,19	2 156 311,28		2,50	
202	325 044,99	2 156 304,44		2,50	
203	325 041,92	2 156 300,29		2,50	
204	325 039,48	2 156 292,63		2,50	
205	325 037,09	2 156 282,74		2,50	
206	325 034,49	2 156 273,41		2,50	
207	325 030,97	2 156 264,43		2,50	
208	325 027,22	2 156 257,30		2,50	
209	325 021,26	2 156 249,75		2,50	
210	325 016,72	2 156 245,21		2,50	
211	325 010,32	2 156 241,18		2,50	
212	325 002,43	2 156 237,13		2,50	

Раздел 2

Сведения о местоположении границ объекта					
1	**2**	**3**	**4**	**5**	**6**
213	324 993,47	2 156 231,75		2,50	
214	324 986,96	2 156 228,28		2,50	
215	324 978,57	2 156 220,78		2,50	
216	324 967,25	2 156 209,14		2,50	
217	324 959,09	2 156 198,35		2,50	
218	324 950,40	2 156 182,08		2,50	
219	324 944,72	2 156 165,39		2,50	
220	324 941,54	2 156 146,36		2,50	
221	324 940,61	2 156 125,87		2,50	
222	324 937,61	2 156 103,53		2,50	
223	324 932,39	2 156 086,26		2,50	
224	324 925,10	2 156 066,56		2,50	
225	324 919,12	2 156 047,94		2,50	
226	324 914,90	2 156 030,96		2,50	
227	324 908,67	2 156 018,91		2,50	
228	324 902,84	2 156 006,75		2,50	
229	324 895,32	2 155 991,06		2,50	
230	324 886,83	2 155 981,41		2,50	
231	324 879,36	2 155 970,52		2,50	
232	324 875,22	2 155 960,76		2,50	
233	324 875,09	2 155 950,16		2,50	
234	324 877,79	2 155 937,55		2,50	
235	324 882,94	2 155 925,05		2,50	
236	324 884,20	2 155 912,15		2,50	
237	324 881,65	2 155 900,64		2,50	
238	324 871,97	2 155 889,23		2,50	
239	324 860,52	2 155 882,45		2,50	
240	324 850,19	2 155 875,62	Картометрический метод	2,50	—
241	324 838,86	2 155 869,09		2,50	
242	324 825,75	2 155 862,20		2,50	
243	324 814,76	2 155 854,49		2,50	
244	324 808,67	2 155 847,53		2,50	
245	324 802,07	2 155 837,79		2,50	
246	324 788,49	2 155 826,79		2,50	
247	324 774,73	2 155 818,95		2,50	
248	324 761,06	2 155 812,12		2,50	
249	324 747,09	2 155 798,31		2,50	
250	324 733,92	2 155 783,20		2,50	
251	324 726,77	2 155 767,68		2,50	
252	324 724,95	2 155 758,29		2,50	
253	324 725,16	2 155 747,76		2,50	
254	324 727,96	2 155 736,01		2,50	
255	324 726,72	2 155 720,35		2,50	
256	324 735,87	2 155 712,87		2,50	
257	324 742,10	2 155 711,81		2,50	
258	324 760,31	2 155 708,81		2,50	
259	324 769,62	2 155 698,62		2,50	
260	324 780,93	2 155 682,22		2,50	
261	324 791,11	2 155 677,13		2,50	
262	324 811,47	2 155 695,60		2,50	
263	324 862,60	2 155 667,97		2,50	
264	324 909,05	2 155 647,00		2,50	
265	324 938,15	2 155 638,49		2,50	
266	324 957,38	2 155 635,10		2,50	
267	324 964,84	2 155 635,10		2,50	

Раздел 2

Сведения о местоположении границ объекта					
1	**2**	**3**	**4**	**5**	**6**
268	324 986,41	2 155 644,90		2,50	
269	324 997,90	2 155 655,07		2,50	
270	325 006,91	2 155 670,09		2,50	
271	325 021,33	2 155 671,29		2,50	
272	325 033,29	2 155 658,13		2,50	
273	325 035,75	2 155 643,05		2,50	
274	325 057,98	2 155 646,05		2,50	
275	325 101,23	2 155 648,46		2,50	
276	325 146,27	2 155 644,90		2,50	
277	325 227,89	2 155 687,69		2,50	
278	325 251,49	2 155 702,57		2,50	
279	325 291,08	2 155 730,16		2,50	
280	325 284,47	2 155 748,79		2,50	
281	325 270,65	2 155 774,02		2,50	
282	325 251,43	2 155 804,66		2,50	
283	325 231,10	2 155 838,09		2,50	
284	325 209,61	2 155 871,26		2,50	
285	325 206,36	2 155 899,65		2,50	
286	325 211,17	2 155 926,01		2,50	
287	325 231,00	2 155 971,07		2,50	
288	325 262,39	2 156 029,96		2,50	
289	325 318,19	2 156 121,18		2,50	
290	325 342,51	2 156 178,86		2,50	
291	325 396,23	2 156 285,16		2,50	
292	325 439,21	2 156 358,10		2,50	
293	325 489,36	2 156 420,11		2,50	
294	325 607,55	2 156 543,56		2,50	
295	325 695,40	2 156 632,53	Картометрический метод	2,50	—
296	325 758,74	2 156 718,28		2,50	
297	325 824,15	2 156 795,56		2,50	
298	325 884,98	2 156 850,17		2,50	
299	325 941,97	2 156 878,11		2,50	
300	325 995,51	2 156 766,53		2,50	
301	326 053,38	2 156 648,36		2,50	
302	326 077,13	2 156 598,98		2,50	
303	326 098,44	2 156 554,12		2,50	
304	326 103,80	2 156 546,06		2,50	
305	326 125,12	2 156 562,04		2,50	
306	326 127,02	2 156 581,89		2,50	
307	326 144,89	2 156 590,11		2,50	
308	326 064,45	2 156 719,21		2,50	
309	326 133,13	2 156 754,68		2,50	
310	326 160,30	2 156 717,77		2,50	
311	326 264,41	2 156 768,45		2,50	
312	326 237,16	2 156 805,48		2,50	
313	326 285,68	2 156 828,93		2,50	
314	326 296,92	2 156 816,04		2,50	
315	326 304,29	2 156 788,77		2,50	
316	326 322,39	2 156 769,36		2,50	
317	326 343,88	2 156 760,88		2,50	
318	326 345,40	2 156 760,46		2,50	
319	326 375,67	2 156 725,77		2,50	
320	326 407,22	2 156 747,87		2,50	
321	326 379,32	2 156 751,27		2,50	
322	326 364,67	2 156 755,24		2,50	

Раздел 2

Сведения о местоположении границ объекта					
1	**2**	**3**	**4**	**5**	**6**
323	326 382,06	2 156 765,29		2,50	
324	326 391,25	2 156 770,60		2,50	
325	326 391,46	2 156 770,82		2,50	
326	326 399,35	2 156 775,97		2,50	
327	326 395,56	2 156 780,18		2,50	
328	326 395,78	2 156 780,38		2,50	
329	326 399,58	2 156 776,17		2,50	
330	326 448,90	2 156 810,11		2,50	
331	326 449,73	2 156 810,68		2,50	
332	326 501,00	2 156 844,85		2,50	
333	326 501,83	2 156 845,40		2,50	
334	326 552,62	2 156 879,62		2,50	
335	326 553,44	2 156 880,18		2,50	
336	326 604,22	2 156 914,12		2,50	
337	326 605,05	2 156 914,67		2,50	
338	326 653,90	2 156 947,52		2,50	
339	326 654,72	2 156 948,08		2,50	
340	326 705,00	2 156 981,56		2,50	
341	326 705,83	2 156 982,12		2,50	
342	326 738,16	2 156 993,85		2,50	
343	326 732,81	2 156 999,50		2,50	
344	326 725,33	2 157 007,41		2,50	
345	326 615,38	2 157 123,56		2,50	
346	326 614,12	2 157 122,49		2,50	
347	326 560,81	2 157 181,22		2,50	
348	326 638,97	2 157 255,75		2,50	
349	326 664,35	2 157 279,95	Картометрический метод	2,50	—
350	327 003,10	2 157 417,16		2,50	
351	327 118,32	2 157 462,80		2,50	
352	327 219,27	2 157 503,73		2,50	
353	327 406,33	2 157 586,41		2,50	
354	327 627,00	2 157 678,55		2,50	
355	327 766,38	2 157 732,29		2,50	
356	327 869,31	2 157 757,93		2,50	
357	328 056,31	2 157 763,77		2,50	
358	328 082,47	2 157 761,00		2,50	
359	328 056,23	2 157 777,38		2,50	
360	328 023,21	2 157 803,88		2,50	
361	327 989,34	2 157 840,73		2,50	
362	327 965,32	2 157 878,42		2,50	
363	327 953,87	2 157 909,13		2,50	
364	327 947,97	2 157 936,57		2,50	
365	327 948,00	2 157 940,04		2,50	
366	327 925,64	2 157 930,37		2,50	
367	327 909,08	2 157 923,22		2,50	
368	327 830,66	2 157 897,40		2,50	
369	327 780,33	2 157 879,12		2,50	
370	327 742,82	2 157 874,97		2,50	
371	327 706,43	2 157 878,18		2,50	
372	327 668,73	2 157 886,66		2,50	
373	327 628,96	2 157 899,66		2,50	
374	327 607,71	2 157 911,91		2,50	
1	327 586,34	2 157 924,24		2,50	
Вырез 1 из 1					
375	327 047,51	2 158 014,92	Картометрический метод	2,50	—

Раздел 2

Сведения о местоположении границ объекта					
1	**2**	**3**	**4**	**5**	**6**
376	327 084,05	2 158 102,73	Картометрический метод	2,50	—
377	327 084,45	2 158 140,77		2,50	
378	327 058,29	2 158 148,95		2,50	
379	327 019,62	2 158 152,08		2,50	
380	326 972,76	2 158 020,66		2,50	
375	327 047,51	2 158 014,92		2,50	
3. Сведения о характерных точках части (частей) границы объекта					
1	**2**	**3**	**4**	**5**	**6**
—	—	—	—	—	—

ГРАФИЧЕСКОЕ ОПИСАНИЕ
местоположения границ населенных пунктов, территориальных зон, особо охраняемых природных территорий, зон с особыми условиями использования территории

1.1 Зона застройки индивидуальными жилыми домами (населенный пункт г. Ряжск)

(наименование объекта, местоположение границ которого описано (далее - объект)

Раздел 1

Сведения об объекте		
№ п/п	**Характеристики объекта**	**Описание характеристик**
1	**2**	**3**
1	Местоположение объекта	Рязанская область, м.о. Ряжский, г Ряжск
2	Площадь объекта ± величина погрешности определения площади (Р ± ΔР)	13 306 841 м² ± 5 540 м²
3	Иные характеристики объекта	Вид объекта реестра границ: Территориальная зона

Раздел 2

Сведения о местоположении границ объекта					
1. Система координат МСК-62 зона 2					
2. Сведения о характерных точках границ объекта					
Обозначение характерных точек границ	**Координаты, м**		**Метод определения координат характерной точки**	**Средняя квадратическая погрешность положения характерной точки (Mt), м**	**Описание обозначения точки на местности (при наличии)**
	X	**Y**			
1	**2**	**3**	**4**	**5**	**6**
ЗУ1(1)					
1	343 780,06	2 157 132,00	Картометрический метод	2,50	—
2	343 831,25	2 157 166,27		2,50	
3	343 915,07	2 157 222,39		2,50	
4	343 866,20	2 157 344,15		2,50	
5	343 704,59	2 157 273,29		2,50	
6	343 592,05	2 157 223,95		2,50	
7	343 578,72	2 157 218,10		2,50	
8	343 589,05	2 157 196,11		2,50	
9	343 644,33	2 157 078,45		2,50	
10	343 663,21	2 157 038,25		2,50	
1	343 780,06	2 157 132,00		2,50	
ЗУ1(2)					
11	343 513,36	2 157 017,80	Картометрический метод	2,50	—
12	343 493,52	2 157 072,47		2,50	
13	343 487,76	2 157 069,88		2,50	
14	343 471,74	2 157 062,65		2,50	
15	343 472,85	2 157 059,62		2,50	
16	343 447,18	2 157 048,44		2,50	
17	343 442,99	2 157 058,50		2,50	
18	343 441,26	2 157 062,66		2,50	
19	343 431,79	2 157 085,43		2,50	
20	343 439,18	2 157 088,49		2,50	
21	343 456,37	2 157 095,60		2,50	
22	343 465,12	2 157 096,55		2,50	
23	343 472,13	2 157 099,43		2,50	
24	343 477,31	2 157 103,58		2,50	
25	343 481,37	2 157 105,96		2,50	
26	343 475,67	2 157 120,74		2,50	
27	343 468,98	2 157 138,10		2,50	
28	343 465,88	2 157 145,65		2,50	
29	343 461,42	2 157 149,63		2,50	
30	343 453,34	2 157 152,27		2,50	
31	343 442,72	2 157 154,33		2,50	
32	343 438,16	2 157 156,48		2,50	
33	343 429,71	2 157 152,77		2,50	
34	343 387,74	2 157 131,28		2,50	
35	343 400,60	2 157 097,51		2,50	
36	343 411,78	2 157 068,16		2,50	
37	343 414,31	2 157 061,52		2,50	
38	343 424,13	2 157 039,27		2,50	
39	343 441,56	2 157 001,15		2,50	
40	343 444,04	2 156 994,07		2,50	
41	343 460,60	2 156 999,74		2,50	
42	343 508,71	2 157 016,21		2,50	
11	343 513,36	2 157 017,80		2,50	
ЗУ1(3)					

Раздел 2

Сведения о местоположении границ объекта					
1	**2**	**3**	**4**	**5**	**6**
43	343 445,82	2 156 460,29		2,50	
44	343 341,32	2 156 422,42		2,50	
45	343 286,96	2 156 402,35		2,50	
46	343 272,55	2 156 437,60		2,50	
47	343 267,67	2 156 449,54		2,50	
48	343 204,50	2 156 604,70		2,50	
49	343 175,70	2 156 677,59		2,50	
50	343 067,32	2 156 640,90		2,50	
51	343 060,27	2 156 660,16		2,50	
52	343 052,50	2 156 681,42		2,50	
53	343 150,15	2 156 732,87		2,50	
54	343 192,24	2 156 755,04		2,50	
55	343 162,14	2 156 821,54		2,50	
56	343 154,21	2 156 838,76		2,50	
57	343 147,26	2 156 855,40		2,50	
58	343 143,51	2 156 862,56		2,50	
59	343 083,50	2 156 986,05		2,50	
60	343 044,79	2 156 968,68		2,50	
61	342 958,99	2 156 930,17		2,50	
62	342 921,03	2 156 910,43		2,50	
63	342 887,60	2 156 984,60		2,50	
64	342 848,14	2 157 056,20		2,50	
65	342 821,41	2 157 103,23		2,50	
66	342 817,87	2 157 110,90		2,50	
67	342 771,49	2 157 088,21		2,50	
68	342 754,38	2 157 079,84		2,50	
69	342 740,50	2 157 108,21		2,50	
70	342 738,59	2 157 108,89	Картометрический метод	2,50	—
71	342 730,48	2 157 127,47		2,50	
72	342 722,58	2 157 145,17		2,50	
73	342 748,90	2 157 158,20		2,50	
74	342 752,82	2 157 158,00		2,50	
75	342 777,89	2 157 170,44		2,50	
76	342 788,28	2 157 174,88		2,50	
77	342 750,96	2 157 246,61		2,50	
78	342 734,86	2 157 280,55		2,50	
79	342 727,49	2 157 296,08		2,50	
80	342 763,28	2 157 312,13		2,50	
81	342 824,00	2 157 339,36		2,50	
82	342 808,70	2 157 374,54		2,50	
83	342 797,33	2 157 387,65		2,50	
84	342 882,70	2 157 420,70		2,50	
85	342 899,90	2 157 380,57		2,50	
86	342 931,93	2 157 397,14		2,50	
87	342 978,36	2 157 416,99		2,50	
88	343 024,79	2 157 436,85		2,50	
89	343 022,05	2 157 442,30		2,50	
90	343 101,18	2 157 480,82		2,50	
91	343 093,00	2 157 510,74		2,50	
92	343 082,39	2 157 536,76		2,50	
93	343 230,41	2 157 601,70		2,50	
94	343 270,11	2 157 516,35		2,50	
95	343 277,67	2 157 498,78		2,50	
96	343 253,64	2 157 486,97		2,50	
97	343 226,72	2 157 473,74		2,50	

Раздел 2

Сведения о местоположении границ объекта					
1	**2**	**3**	**4**	**5**	**6**
98	343 235,88	2 157 455,76		2,50	
99	343 197,50	2 157 436,90		2,50	
100	343 211,50	2 157 409,10		2,50	
101	343 195,00	2 157 400,60		2,50	
102	343 187,29	2 157 415,86		2,50	
103	343 165,18	2 157 401,63		2,50	
104	343 173,79	2 157 384,59		2,50	
105	343 167,40	2 157 381,50		2,50	
106	343 183,80	2 157 332,96		2,50	
107	343 188,75	2 157 322,69		2,50	
108	343 297,76	2 157 098,83		2,50	
109	343 300,71	2 157 087,75		2,50	
110	343 311,35	2 157 062,88		2,50	
111	343 335,37	2 157 006,73		2,50	
112	343 361,84	2 156 944,89	Картометрический метод	2,50	—
113	343 448,11	2 156 983,15		2,50	
114	343 461,72	2 156 946,86		2,50	
115	343 471,66	2 156 918,31		2,50	
116	343 475,42	2 156 899,58		2,50	
117	343 478,58	2 156 892,06		2,50	
118	343 412,19	2 156 854,32		2,50	
119	343 424,42	2 156 819,37		2,50	
120	343 452,77	2 156 740,97		2,50	
121	343 377,69	2 156 718,32		2,50	
122	343 416,69	2 156 608,78		2,50	
123	343 389,02	2 156 597,96		2,50	
124	343 408,74	2 156 549,89		2,50	
125	343 425,78	2 156 508,86		2,50	
43	343 445,82	2 156 460,29		2,50	
Внутренний контур 1 из 1					
126	343 097,83	2 157 145,40		2,50	
127	343 139,13	2 157 165,07		2,50	
128	343 148,65	2 157 170,67		2,50	
129	343 142,86	2 157 183,02		2,50	
130	343 156,58	2 157 188,15		2,50	
131	343 140,06	2 157 215,25		2,50	
132	343 133,52	2 157 237,26		2,50	
133	343 111,40	2 157 259,29		2,50	
134	343 071,01	2 157 299,51		2,50	
135	342 998,97	2 157 271,35		2,50	
136	342 972,89	2 157 261,16		2,50	
137	342 925,38	2 157 245,22		2,50	
138	342 896,70	2 157 234,21	Картометрический метод	2,50	—
139	342 892,60	2 157 243,33		2,50	
140	342 864,75	2 157 231,68		2,50	
141	342 836,89	2 157 220,08		2,50	
142	342 809,03	2 157 208,49		2,50	
143	342 818,98	2 157 182,69		2,50	
144	342 822,71	2 157 174,77		2,50	
145	342 820,81	2 157 174,33		2,50	
146	342 824,65	2 157 168,80		2,50	
147	342 826,30	2 157 169,96		2,50	
148	342 832,55	2 157 157,47		2,50	
149	342 853,67	2 157 113,89		2,50	
150	342 869,25	2 157 087,43		2,50	

Раздел 2

Сведения о местоположении границ объекта					
1	**2**	**3**	**4**	**5**	**6**
151	342 881,78	2 157 066,14	Картометрический метод	2,50	—
152	342 971,33	2 157 100,69		2,50	
153	342 980,34	2 157 077,99		2,50	
154	343 008,22	2 157 089,07		2,50	
155	343 004,42	2 157 098,64		2,50	
156	343 009,71	2 157 101,48		2,50	
157	343 009,83	2 157 101,28		2,50	
158	343 024,94	2 157 108,65		2,50	
126	343 097,83	2 157 145,40		2,50	
ЗУ1(4)					
159	343 624,30	2 158 893,07	Картометрический метод	2,50	—
160	343 532,42	2 159 032,18		2,50	
161	343 290,76	2 158 848,58		2,50	
162	343 197,40	2 158 900,54		2,50	
163	343 191,75	2 158 903,68		2,50	
164	343 353,62	2 158 734,39		2,50	
159	343 624,30	2 158 893,07		2,50	
ЗУ1(5)					
165	343 182,21	2 156 297,36	Картометрический метод	2,50	—
166	343 181,08	2 156 309,95		2,50	
167	343 177,10	2 156 319,84		2,50	
168	343 171,31	2 156 337,14		2,50	
169	343 170,39	2 156 338,76		2,50	
170	343 164,50	2 156 349,16		2,50	
171	343 147,26	2 156 342,90		2,50	
172	343 150,53	2 156 329,93		2,50	
173	343 160,31	2 156 291,11		2,50	
165	343 182,21	2 156 297,36		2,50	
ЗУ1(6)					
174	343 455,10	2 155 005,95	Картометрический метод	2,50	—
175	343 436,07	2 154 966,46		2,50	
176	343 298,66	2 154 961,36		2,50	
177	343 198,34	2 154 978,87		2,50	
178	343 120,42	2 154 998,22		2,50	
179	342 988,97	2 155 003,72		2,50	
180	342 983,07	2 155 003,97		2,50	
181	342 940,18	2 155 006,14		2,50	
182	342 965,54	2 155 083,46		2,50	
183	342 971,97	2 155 127,88		2,50	
184	342 972,69	2 155 132,83		2,50	
185	342 989,02	2 155 245,46		2,50	
186	343 010,70	2 155 323,55		2,50	
187	342 975,00	2 155 368,00		2,50	
188	342 946,42	2 155 388,76		2,50	
189	342 746,03	2 155 397,05		2,50	
190	342 585,92	2 155 414,95		2,50	
191	342 585,63	2 155 414,98		2,50	
192	342 583,07	2 155 401,24		2,50	
193	342 475,97	2 154 858,51		2,50	
194	342 246,74	2 154 930,81		2,50	
195	342 246,70	2 154 930,44		2,50	
196	342 229,31	2 154 743,88		2,50	
197	342 131,91	2 154 607,16		2,50	
198	342 408,03	2 154 417,91		2,50	
199	342 381,23	2 154 268,92		2,50	

Раздел 2

Сведения о местоположении границ объекта					
1	**2**	**3**	**4**	**5**	**6**
200	342 379,11	2 154 257,06		2,50	
201	342 379,08	2 154 256,93		2,50	
202	342 633,81	2 154 142,67		2,50	
203	342 664,55	2 154 124,10		2,50	
204	342 757,76	2 154 071,88		2,50	
205	342 675,51	2 153 948,42		2,50	
206	342 520,52	2 154 029,82		2,50	
207	342 500,68	2 154 093,02		2,50	
208	342 414,38	2 154 064,66		2,50	
209	342 286,07	2 154 118,20		2,50	
210	342 276,23	2 154 114,48		2,50	
211	342 263,11	2 154 112,95		2,50	
212	342 239,92	2 154 118,42		2,50	
213	342 214,99	2 154 129,13		2,50	
214	342 170,38	2 154 156,47		2,50	
215	342 150,04	2 154 170,46		2,50	
216	342 117,89	2 154 188,40		2,50	
217	342 078,09	2 154 215,95		2,50	
218	342 039,38	2 154 237,17		2,50	
219	341 803,62	2 154 416,28		2,50	
220	341 768,58	2 154 332,85		2,50	
221	341 755,02	2 154 308,13		2,50	
222	341 750,67	2 154 275,01		2,50	
223	341 736,04	2 154 255,26		2,50	
224	341 735,79	2 154 254,93		2,50	
225	341 716,78	2 154 229,27		2,50	
226	341 724,13	2 154 204,98		2,50	
227	341 710,29	2 154 147,66	Картометрический метод	2,50	—
228	341 700,81	2 154 107,77		2,50	
229	341 696,59	2 154 094,53		2,50	
230	341 636,31	2 153 907,09		2,50	
231	341 614,00	2 153 915,84		2,50	
232	341 597,34	2 153 924,88		2,50	
233	341 576,17	2 153 932,22		2,50	
234	341 542,85	2 153 945,49		2,50	
235	341 513,77	2 153 950,29		2,50	
236	341 499,97	2 153 955,38		2,50	
237	341 509,02	2 154 024,75		2,50	
238	341 303,17	2 154 090,71		2,50	
239	341 337,67	2 154 168,37		2,50	
240	341 356,71	2 154 234,71		2,50	
241	341 214,64	2 154 313,61		2,50	
242	341 226,24	2 154 334,57		2,50	
243	341 089,96	2 154 415,27		2,50	
244	341 069,42	2 154 423,57		2,50	
245	341 050,57	2 154 433,37		2,50	
246	341 065,57	2 154 459,78		2,50	
247	341 042,32	2 154 469,58		2,50	
248	340 960,23	2 154 524,81		2,50	
249	340 957,06	2 154 517,43		2,50	
250	340 927,66	2 154 534,58		2,50	
251	340 933,57	2 154 547,76		2,50	
252	340 928,55	2 154 550,17		2,50	
253	340 916,18	2 154 556,10		2,50	
254	340 914,47	2 154 551,53		2,50	

Раздел 2

Сведения о местоположении границ объекта					
1	**2**	**3**	**4**	**5**	**6**
255	340 899,05	2 154 560,32		2,50	
256	340 902,85	2 154 568,87		2,50	
257	340 878,82	2 154 579,63		2,50	
258	340 811,38	2 154 612,26		2,50	
259	340 816,18	2 154 623,36		2,50	
260	340 818,12	2 154 627,85		2,50	
261	340 720,91	2 154 693,92		2,50	
262	340 714,87	2 154 681,23		2,50	
263	340 703,67	2 154 689,64		2,50	
264	340 715,74	2 154 715,23		2,50	
265	340 713,14	2 154 716,65		2,50	
266	340 709,70	2 154 718,52		2,50	
267	340 706,27	2 154 720,40		2,50	
268	340 704,87	2 154 722,19		2,50	
269	340 684,60	2 154 737,99		2,50	
270	340 640,20	2 154 787,28		2,50	
271	340 634,40	2 154 780,53		2,50	
272	340 603,61	2 154 759,62		2,50	
273	340 581,09	2 154 750,72		2,50	
274	340 570,71	2 154 740,97		2,50	
275	340 577,69	2 154 734,37		2,50	
276	340 555,79	2 154 730,50		2,50	
277	340 550,56	2 154 725,03		2,50	
278	340 630,54	2 154 642,27		2,50	
279	340 475,94	2 154 512,01		2,50	
280	340 488,71	2 154 501,67		2,50	
281	340 473,95	2 154 488,41		2,50	
282	340 461,30	2 154 499,15	Картометрический метод	2,50	—
283	340 459,77	2 154 498,39		2,50	
284	340 355,28	2 154 402,00		2,50	
285	340 351,61	2 154 398,60		2,50	
286	340 337,61	2 154 386,02		2,50	
287	340 330,07	2 154 379,09		2,50	
288	340 243,74	2 154 433,11		2,50	
289	340 190,15	2 154 353,53		2,50	
290	340 181,19	2 154 364,21		2,50	
291	340 236,88	2 154 437,40		2,50	
292	340 337,57	2 154 569,74		2,50	
293	340 525,61	2 154 801,18		2,50	
294	340 551,31	2 154 848,01		2,50	
295	340 572,04	2 154 896,17		2,50	
296	340 597,04	2 155 542,75		2,50	
297	340 602,10	2 155 638,43		2,50	
298	340 741,25	2 155 823,65		2,50	
299	340 745,08	2 155 821,98		2,50	
300	340 821,84	2 155 923,18		2,50	
301	340 841,60	2 155 943,35		2,50	
302	340 848,40	2 155 948,70		2,50	
303	340 892,89	2 155 987,67		2,50	
304	340 944,45	2 155 960,63		2,50	
305	340 959,48	2 155 949,45		2,50	
306	341 005,97	2 155 911,20		2,50	
307	341 040,36	2 155 955,35		2,50	
308	340 993,13	2 155 989,36		2,50	
309	340 998,10	2 155 994,91		2,50	

Раздел 2

Сведения о местоположении границ объекта					
1	**2**	**3**	**4**	**5**	**6**
310	340 990,86	2 156 012,69		2,50	
311	340 991,51	2 156 015,03		2,50	
312	340 994,99	2 156 014,22		2,50	
313	340 997,05	2 156 022,98		2,50	
314	341 022,15	2 156 068,77		2,50	
315	341 017,89	2 156 071,10		2,50	
316	341 011,81	2 156 074,42		2,50	
317	341 035,12	2 156 091,43		2,50	
318	341 037,61	2 156 093,21		2,50	
319	341 045,94	2 156 099,28		2,50	
320	341 051,38	2 156 104,10		2,50	
321	341 061,10	2 156 095,40		2,50	
322	341 087,12	2 156 072,10		2,50	
323	341 089,19	2 156 070,40		2,50	
324	341 091,25	2 156 068,69		2,50	
325	341 104,96	2 156 058,35		2,50	
326	341 103,86	2 156 056,91		2,50	
327	341 116,95	2 156 047,02		2,50	
328	341 137,96	2 156 076,37		2,50	
329	341 145,12	2 156 086,37		2,50	
330	341 169,48	2 156 068,27		2,50	
331	341 190,24	2 156 096,38		2,50	
332	341 201,97	2 156 088,39		2,50	
333	341 213,92	2 156 095,43		2,50	
334	341 221,93	2 156 102,54		2,50	
335	341 231,92	2 156 093,53		2,50	
336	341 239,72	2 156 088,38		2,50	
337	341 243,22	2 156 086,06	Картометрический метод	2,50	—
338	341 247,73	2 156 091,86		2,50	
339	341 263,78	2 156 112,84		2,50	
340	341 273,95	2 156 111,57		2,50	
341	341 309,39	2 156 162,65		2,50	
342	341 315,32	2 156 171,19		2,50	
343	341 293,55	2 156 186,87		2,50	
344	341 267,34	2 156 205,75		2,50	
345	341 272,75	2 156 213,44		2,50	
346	341 278,64	2 156 221,82		2,50	
347	341 282,70	2 156 227,59		2,50	
348	341 285,99	2 156 225,49		2,50	
349	341 296,14	2 156 239,44		2,50	
350	341 306,56	2 156 231,71		2,50	
351	341 311,68	2 156 238,71		2,50	
352	341 328,07	2 156 226,57		2,50	
353	341 341,78	2 156 217,62		2,50	
354	341 334,61	2 156 204,88		2,50	
355	341 343,91	2 156 198,92		2,50	
356	341 349,01	2 156 195,66		2,50	
357	341 355,10	2 156 196,79		2,50	
358	341 371,35	2 156 219,00		2,50	
359	341 389,73	2 156 244,92		2,50	
360	341 379,32	2 156 256,29		2,50	
361	341 378,63	2 156 256,99		2,50	
362	341 388,26	2 156 270,13		2,50	
363	341 382,49	2 156 274,75		2,50	
364	341 380,62	2 156 276,32		2,50	

Раздел 2

Сведения о местоположении границ объекта					
1	**2**	**3**	**4**	**5**	**6**
365	341 373,61	2 156 282,08		2,50	
366	341 383,80	2 156 296,44		2,50	
367	341 392,15	2 156 308,20		2,50	
368	341 386,39	2 156 312,39		2,50	
369	341 392,69	2 156 321,69		2,50	
370	341 395,03	2 156 330,18		2,50	
371	341 388,94	2 156 345,44		2,50	
372	341 380,57	2 156 372,64		2,50	
373	341 358,66	2 156 414,41		2,50	
374	341 329,64	2 156 439,11		2,50	
375	341 323,41	2 156 444,40		2,50	
376	341 348,07	2 156 477,87		2,50	
377	341 354,45	2 156 473,07		2,50	
378	341 371,22	2 156 460,45		2,50	
379	341 366,70	2 156 454,04		2,50	
380	341 370,85	2 156 451,02		2,50	
381	341 375,37	2 156 457,24		2,50	
382	341 379,71	2 156 463,46		2,50	
383	341 384,04	2 156 469,49		2,50	
384	341 382,72	2 156 470,62		2,50	
385	341 391,96	2 156 484,38		2,50	
386	341 392,15	2 156 484,76		2,50	
387	341 373,48	2 156 498,14		2,50	
388	341 366,63	2 156 503,07		2,50	
389	341 376,67	2 156 516,70		2,50	
390	341 455,49	2 156 624,45		2,50	
391	341 680,81	2 156 467,56		2,50	
392	341 675,98	2 156 461,22	Картометрический метод	2,50	—
393	341 669,01	2 156 452,09		2,50	
394	341 672,37	2 156 449,16		2,50	
395	341 671,58	2 156 448,13		2,50	
396	341 676,16	2 156 444,91		2,50	
397	341 673,17	2 156 441,11		2,50	
398	341 683,23	2 156 433,43		2,50	
399	341 675,95	2 156 423,13		2,50	
400	341 669,94	2 156 414,61		2,50	
401	341 664,51	2 156 418,73		2,50	
402	341 663,59	2 156 419,53		2,50	
403	341 656,69	2 156 425,55		2,50	
404	341 652,10	2 156 422,20		2,50	
405	341 649,60	2 156 421,90		2,50	
406	341 629,24	2 156 426,13		2,50	
407	341 631,17	2 156 428,58		2,50	
408	341 618,17	2 156 437,82		2,50	
409	341 602,80	2 156 447,19		2,50	
410	341 600,78	2 156 449,08		2,50	
411	341 585,08	2 156 459,42		2,50	
412	341 562,70	2 156 474,16		2,50	
413	341 559,98	2 156 475,95		2,50	
414	341 554,05	2 156 466,93		2,50	
415	341 551,22	2 156 469,18		2,50	
416	341 532,24	2 156 483,63		2,50	
417	341 530,25	2 156 481,24		2,50	
418	341 522,81	2 156 488,14		2,50	
419	341 494,64	2 156 450,20		2,50	

Раздел 2

Сведения о местоположении границ объекта					
1	**2**	**3**	**4**	**5**	**6**
420	341 494,07	2 156 441,39		2,50	
421	341 485,13	2 156 428,60		2,50	
422	341 498,28	2 156 418,41		2,50	
423	341 530,38	2 156 394,48		2,50	
424	341 569,67	2 156 365,18		2,50	
425	341 562,89	2 156 356,49		2,50	
426	341 545,58	2 156 334,30		2,50	
427	341 531,24	2 156 345,52		2,50	
428	341 526,07	2 156 349,37		2,50	
429	341 520,43	2 156 342,05		2,50	
430	341 516,58	2 156 335,71		2,50	
431	341 508,83	2 156 324,34		2,50	
432	341 504,77	2 156 318,10		2,50	
433	341 492,63	2 156 299,43		2,50	
434	341 490,17	2 156 295,78		2,50	
435	341 471,87	2 156 278,64		2,50	
436	341 464,93	2 156 268,88		2,50	
437	341 478,50	2 156 258,91		2,50	
438	341 480,78	2 156 256,94		2,50	
439	341 484,39	2 156 253,94		2,50	
440	341 500,80	2 156 279,45		2,50	
441	341 501,61	2 156 278,32		2,50	
442	341 514,77	2 156 293,43		2,50	
443	341 525,22	2 156 306,84		2,50	
444	341 542,61	2 156 330,27		2,50	
445	341 546,05	2 156 322,64		2,50	
446	341 543,15	2 156 317,82		2,50	
447	341 544,14	2 156 312,09	Картометрический метод	2,50	—
448	341 549,17	2 156 313,08		2,50	
449	341 549,38	2 156 309,54		2,50	
450	341 542,96	2 156 302,88		2,50	
451	341 560,49	2 156 298,73		2,50	
452	341 560,50	2 156 294,30		2,50	
453	341 554,40	2 156 293,30		2,50	
454	341 551,90	2 156 295,50		2,50	
455	341 551,30	2 156 297,70		2,50	
456	341 546,80	2 156 300,70		2,50	
457	341 533,00	2 156 287,40		2,50	
458	341 526,70	2 156 293,60		2,50	
459	341 522,30	2 156 297,70		2,50	
460	341 516,40	2 156 293,20		2,50	
461	341 533,60	2 156 277,40		2,50	
462	341 532,60	2 156 276,30		2,50	
463	341 537,50	2 156 272,10		2,50	
464	341 542,30	2 156 273,70		2,50	
465	341 549,36	2 156 265,82		2,50	
466	341 539,70	2 156 253,41		2,50	
467	341 548,17	2 156 247,24		2,50	
468	341 542,89	2 156 240,18		2,50	
469	341 542,86	2 156 237,18		2,50	
470	341 528,86	2 156 220,14		2,50	
471	341 521,04	2 156 212,81		2,50	
472	341 555,40	2 156 186,40		2,50	
473	341 537,68	2 156 160,39		2,50	
474	341 529,34	2 156 149,50		2,50	

Раздел 2

Сведения о местоположении границ объекта					
1	**2**	**3**	**4**	**5**	**6**
475	341 539,00	2 156 141,92		2,50	
476	341 548,61	2 156 134,38		2,50	
477	341 558,60	2 156 127,41		2,50	
478	341 556,15	2 156 123,82		2,50	
479	341 559,92	2 156 121,37		2,50	
480	341 561,81	2 156 124,01		2,50	
481	341 568,78	2 156 116,66		2,50	
482	341 552,76	2 156 091,22		2,50	
483	341 557,85	2 156 086,13		2,50	
484	341 544,46	2 156 068,60		2,50	
485	341 537,46	2 156 057,27		2,50	
486	341 532,57	2 156 060,76		2,50	
487	341 528,21	2 156 063,85		2,50	
488	341 535,60	2 156 075,01		2,50	
489	341 530,51	2 156 079,15		2,50	
490	341 524,94	2 156 082,96		2,50	
491	341 512,23	2 156 092,16		2,50	
492	341 507,33	2 156 095,55		2,50	
493	341 505,87	2 156 096,48		2,50	
494	341 498,71	2 156 086,03		2,50	
495	341 498,00	2 156 085,23		2,50	
496	341 492,40	2 156 077,48		2,50	
497	341 492,90	2 156 077,12		2,50	
498	341 482,68	2 156 062,83		2,50	
499	341 485,47	2 156 060,81		2,50	
500	341 484,43	2 156 059,34		2,50	
501	341 493,30	2 156 052,86		2,50	
502	341 493,92	2 156 054,26	Картометрический метод	2,50	—
503	341 517,60	2 156 037,42		2,50	
504	341 523,73	2 156 033,13		2,50	
505	341 556,70	2 156 009,98		2,50	
506	341 560,63	2 156 015,93		2,50	
507	341 569,67	2 156 028,56		2,50	
508	341 589,47	2 156 016,15		2,50	
509	341 607,42	2 156 042,36		2,50	
510	341 626,99	2 156 033,23		2,50	
511	341 629,60	2 156 037,91		2,50	
512	341 653,87	2 156 026,73		2,50	
513	341 662,35	2 156 041,06		2,50	
514	341 649,84	2 156 049,19		2,50	
515	341 631,37	2 156 063,89		2,50	
516	341 636,65	2 156 072,56		2,50	
517	341 640,04	2 156 077,46		2,50	
518	341 639,86	2 156 079,31		2,50	
519	341 612,21	2 156 097,79		2,50	
520	341 611,73	2 156 097,08		2,50	
521	341 600,01	2 156 105,08		2,50	
522	341 594,80	2 156 108,76		2,50	
523	341 599,70	2 156 115,15		2,50	
524	341 607,62	2 156 125,33		2,50	
525	341 610,82	2 156 129,29		2,50	
526	341 618,67	2 156 139,00		2,50	
527	341 688,30	2 156 088,77		2,50	
528	341 692,49	2 156 085,70		2,50	
529	341 700,20	2 156 096,72		2,50	

Раздел 2

Сведения о местоположении границ объекта					
1	**2**	**3**	**4**	**5**	**6**
530	341 708,42	2 156 108,65		2,50	
531	341 711,48	2 156 112,85		2,50	
532	341 725,26	2 156 118,93		2,50	
533	341 741,46	2 156 111,75		2,50	
534	341 750,88	2 156 127,05		2,50	
535	341 763,11	2 156 119,90		2,50	
536	341 774,86	2 156 137,73		2,50	
537	341 779,89	2 156 134,32		2,50	
538	341 788,76	2 156 127,61		2,50	
539	341 809,05	2 156 157,75		2,50	
540	341 817,87	2 156 151,68		2,50	
541	341 807,83	2 156 139,90		2,50	
542	341 797,45	2 156 124,00		2,50	
543	341 796,57	2 156 122,40		2,50	
544	341 804,69	2 156 116,14		2,50	
545	341 809,84	2 156 111,99		2,50	
546	341 817,13	2 156 106,12		2,50	
547	341 787,39	2 156 060,83		2,50	
548	341 801,97	2 156 053,14		2,50	
549	341 819,31	2 156 045,98		2,50	
550	341 826,87	2 156 045,00		2,50	
551	341 828,75	2 156 048,59		2,50	
552	341 836,37	2 156 046,05		2,50	
553	341 843,93	2 156 060,09		2,50	
554	341 854,85	2 156 052,52		2,50	
555	341 869,84	2 156 083,45		2,50	
556	341 882,94	2 156 077,04		2,50	
557	341 887,23	2 156 074,77	Картометрический метод	2,50	—
558	341 892,51	2 156 074,77		2,50	
559	341 898,48	2 156 107,62		2,50	
560	341 903,85	2 156 134,19		2,50	
561	341 920,79	2 156 128,93		2,50	
562	342 043,38	2 156 142,21		2,50	
563	342 292,87	2 156 175,11		2,50	
564	342 420,05	2 156 193,62		2,50	
565	342 679,62	2 156 226,95		2,50	
566	342 848,10	2 156 250,20		2,50	
567	342 918,06	2 156 263,69		2,50	
568	342 942,35	2 156 271,61		2,50	
569	342 953,02	2 156 231,70		2,50	
570	342 955,41	2 156 205,14		2,50	
571	342 948,96	2 156 204,71		2,50	
572	342 948,41	2 156 206,72		2,50	
573	342 933,41	2 156 204,77		2,50	
574	342 933,74	2 156 202,25		2,50	
575	342 927,65	2 156 201,45		2,50	
576	342 927,99	2 156 198,45		2,50	
577	342 923,78	2 156 198,23		2,50	
578	342 908,99	2 156 183,66		2,50	
579	342 908,31	2 156 157,36		2,50	
580	342 914,42	2 156 158,21		2,50	
581	342 916,19	2 156 149,57		2,50	
582	342 961,31	2 156 152,97		2,50	
583	342 965,66	2 156 122,64		2,50	
584	342 965,98	2 156 118,70		2,50	

Раздел 2

Сведения о местоположении границ объекта					
1	**2**	**3**	**4**	**5**	**6**
585	342 966,00	2 156 106,41	Картометрический метод	2,50	—
586	342 965,75	2 156 046,72		2,50	
587	343 206,80	2 155 943,84		2,50	
588	343 208,82	2 155 943,66		2,50	
589	343 209,47	2 155 940,19		2,50	
590	343 220,50	2 155 936,94		2,50	
591	343 286,45	2 155 899,02		2,50	
592	343 183,93	2 155 682,02		2,50	
593	343 063,99	2 155 436,35		2,50	
594	343 086,89	2 155 422,33		2,50	
595	343 097,77	2 155 418,92		2,50	
596	343 114,86	2 155 413,48		2,50	
597	343 112,30	2 155 407,22		2,50	
598	343 332,11	2 155 346,57		2,50	
599	343 359,78	2 155 335,70		2,50	
600	343 359,78	2 155 345,64		2,50	
601	343 376,08	2 155 345,59		2,50	
602	343 386,57	2 155 349,85		2,50	
603	343 440,84	2 155 325,04		2,50	
604	343 452,43	2 155 314,00		2,50	
605	343 453,31	2 155 283,62		2,50	
606	343 447,18	2 155 283,44		2,50	
607	343 459,05	2 155 073,46		2,50	
174	343 455,10	2 155 005,95		2,50	
Внутренний контур 1 из 12					
608	342 945,48	2 155 393,81	Картометрический метод	2,50	—
609	342 948,76	2 155 429,34		2,50	
610	342 952,04	2 155 464,86		2,50	
611	342 953,85	2 155 507,82		2,50	
612	342 863,75	2 155 529,74		2,50	
613	342 854,22	2 155 587,88		2,50	
614	342 865,10	2 155 606,29		2,50	
615	342 859,81	2 155 676,86		2,50	
616	342 852,74	2 155 675,99		2,50	
617	342 853,66	2 155 652,35		2,50	
618	342 790,88	2 155 645,65		2,50	
619	342 784,35	2 155 645,34		2,50	
620	342 743,48	2 155 641,17		2,50	
621	342 737,81	2 155 640,51		2,50	
622	342 737,23	2 155 644,65		2,50	
623	342 735,62	2 155 662,87		2,50	
624	342 688,74	2 155 659,05		2,50	
625	342 643,70	2 155 652,18		2,50	
626	342 629,80	2 155 650,06		2,50	
627	342 527,33	2 155 632,81		2,50	
628	342 531,86	2 155 499,70		2,50	
629	342 562,82	2 155 491,16		2,50	
630	342 580,78	2 155 485,60		2,50	
631	342 582,43	2 155 460,36		2,50	
632	342 586,89	2 155 420,28		2,50	
633	342 802,47	2 155 404,46		2,50	
634	342 889,93	2 155 397,95		2,50	
635	342 916,61	2 155 395,96		2,50	
608	342 945,48	2 155 393,81		2,50	
Внутренний контур 2 из 12					

Раздел 2

Сведения о местоположении границ объекта					
1	**2**	**3**	**4**	**5**	**6**
636	341 515,01	2 156 497,20		2,50	
637	341 507,19	2 156 503,03		2,50	
638	341 500,58	2 156 507,64		2,50	
639	341 507,86	2 156 518,10		2,50	
640	341 497,57	2 156 526,00		2,50	
641	341 479,21	2 156 540,33		2,50	
642	341 473,56	2 156 544,80		2,50	
643	341 475,01	2 156 547,41		2,50	
644	341 466,33	2 156 554,39		2,50	
645	341 465,40	2 156 555,26		2,50	
646	341 464,88	2 156 554,64		2,50	
647	341 457,21	2 156 559,76		2,50	
648	341 437,05	2 156 531,40		2,50	
649	341 434,89	2 156 531,17	Картометрический метод	2,50	—
650	341 419,70	2 156 510,95		2,50	
651	341 414,24	2 156 503,51		2,50	
652	341 414,14	2 156 503,56		2,50	
653	341 408,95	2 156 494,90		2,50	
654	341 435,81	2 156 474,22		2,50	
655	341 455,10	2 156 460,36		2,50	
656	341 461,68	2 156 455,35		2,50	
657	341 475,57	2 156 475,23		2,50	
658	341 473,51	2 156 476,51		2,50	
659	341 475,86	2 156 479,98		2,50	
660	341 492,13	2 156 468,60		2,50	
661	341 499,79	2 156 478,17		2,50	
636	341 515,01	2 156 497,20		2,50	
Внутренний контур 3 из 12					
662	341 702,05	2 155 951,37		2,50	
663	341 706,70	2 155 957,80		2,50	
664	341 707,90	2 155 959,40		2,50	
665	341 710,00	2 155 958,10		2,50	
666	341 711,10	2 155 958,30		2,50	
667	341 712,60	2 155 960,40		2,50	
668	341 712,30	2 155 961,70		2,50	
669	341 710,10	2 155 963,10		2,50	
670	341 725,70	2 155 987,00		2,50	
671	341 726,70	2 155 986,60		2,50	
672	341 728,40	2 155 989,00		2,50	
673	341 743,50	2 156 015,40		2,50	
674	341 756,10	2 156 034,60		2,50	
675	341 719,02	2 156 059,00	Картометрический метод	2,50	—
676	341 705,80	2 156 039,70		2,50	
677	341 702,80	2 156 035,10		2,50	
678	341 698,70	2 156 037,80		2,50	
679	341 682,10	2 156 012,60		2,50	
680	341 670,67	2 156 020,58		2,50	
681	341 661,90	2 156 026,70		2,50	
682	341 646,90	2 156 003,80		2,50	
683	341 653,30	2 155 998,47		2,50	
684	341 654,04	2 155 999,63		2,50	
685	341 665,97	2 155 991,44		2,50	
686	341 661,45	2 155 984,67		2,50	
662	341 702,05	2 155 951,37		2,50	
Внутренний контур 4 из 12					

Раздел 2

Сведения о местоположении границ объекта					
1	**2**	**3**	**4**	**5**	**6**
687	343 124,21	2 155 805,48	Картометрический метод	2,50	—
688	343 139,21	2 155 859,08		2,50	
689	343 103,70	2 155 869,28		2,50	
690	343 086,07	2 155 809,43		2,50	
691	343 094,91	2 155 807,58		2,50	
692	343 096,12	2 155 807,46		2,50	
693	343 102,95	2 155 806,61		2,50	
694	343 109,20	2 155 805,95		2,50	
695	343 111,42	2 155 805,58		2,50	
687	343 124,21	2 155 805,48		2,50	
Внутренний контур 5 из 12					
696	341 168,81	2 155 532,60	Картометрический метод	2,50	—
697	341 144,20	2 155 544,50		2,50	
698	341 121,62	2 155 530,39		2,50	
699	341 109,32	2 155 510,83		2,50	
700	341 119,00	2 155 505,39		2,50	
701	341 147,23	2 155 489,66		2,50	
696	341 168,81	2 155 532,60		2,50	
Внутренний контур 6 из 12					
702	342 710,58	2 155 968,51	Картометрический метод	2,50	—
703	342 720,18	2 155 976,05		2,50	
704	342 719,37	2 155 986,93		2,50	
705	342 718,55	2 155 990,18		2,50	
706	342 717,37	2 156 000,18		2,50	
707	342 716,88	2 156 005,94		2,50	
708	342 715,33	2 156 018,53		2,50	
709	342 714,42	2 156 020,01		2,50	
710	342 683,70	2 156 018,12		2,50	
711	342 685,30	2 155 986,21		2,50	
712	342 690,72	2 155 986,56		2,50	
713	342 691,98	2 155 971,65		2,50	
714	342 692,31	2 155 967,71		2,50	
715	342 695,02	2 155 967,68		2,50	
702	342 710,58	2 155 968,51		2,50	
Внутренний контур 7 из 12					
716	341 507,51	2 156 143,04	Картометрический метод	2,50	—
717	341 510,03	2 156 146,59		2,50	
718	341 519,55	2 156 160,14		2,50	
719	341 489,66	2 156 182,11		2,50	
720	341 477,24	2 156 165,28		2,50	
721	341 494,03	2 156 152,88		2,50	
722	341 500,64	2 156 148,36		2,50	
716	341 507,51	2 156 143,04		2,50	
Внутренний контур 8 из 12					
723	341 699,19	2 155 947,41	Картометрический метод	2,50	—
724	341 678,17	2 155 962,88		2,50	
725	341 674,15	2 155 956,85		2,50	
726	341 668,29	2 155 948,16		2,50	
727	341 661,74	2 155 952,70		2,50	
728	341 657,05	2 155 956,07		2,50	
729	341 650,85	2 155 960,28		2,50	
730	341 650,16	2 155 960,85		2,50	
731	341 645,39	2 155 954,59		2,50	
732	341 642,72	2 155 956,55		2,50	
733	341 638,31	2 155 949,70		2,50	

Раздел 2

Сведения о местоположении границ объекта					
1	**2**	**3**	**4**	**5**	**6**
734	341 641,97	2 155 947,21	Картометрический метод	2,50	—
735	341 648,17	2 155 943,00		2,50	
736	341 653,32	2 155 939,50		2,50	
737	341 657,83	2 155 946,40		2,50	
738	341 660,90	2 155 951,10		2,50	
739	341 673,94	2 155 941,33		2,50	
740	341 682,64	2 155 947,46		2,50	
741	341 693,40	2 155 939,40		2,50	
723	341 699,19	2 155 947,41		2,50	
Внутренний контур 9 из 12					
742	341 462,02	2 156 077,58	Картометрический метод	2,50	—
743	341 477,82	2 156 098,35		2,50	
744	341 468,46	2 156 105,02		2,50	
745	341 461,19	2 156 110,20		2,50	
746	341 458,34	2 156 112,23		2,50	
747	341 454,07	2 156 106,44		2,50	
748	341 456,35	2 156 104,60		2,50	
749	341 444,05	2 156 091,20		2,50	
750	341 448,18	2 156 087,88		2,50	
751	341 456,07	2 156 080,60		2,50	
752	341 458,66	2 156 078,89		2,50	
742	341 462,02	2 156 077,58		2,50	
Внутренний контур 10 из 12					
753	342 104,72	2 155 888,60	Картометрический метод	2,50	—
754	342 107,92	2 155 911,41		2,50	
755	342 083,04	2 155 914,05		2,50	
756	342 080,21	2 155 891,24		2,50	
757	342 101,14	2 155 888,79		2,50	
753	342 104,72	2 155 888,60		2,50	
Внутренний контур 11 из 12					
758	341 480,30	2 156 105,00	Картометрический метод	2,50	—
759	341 482,60	2 156 108,00		2,50	
760	341 489,00	2 156 117,00		2,50	
761	341 476,90	2 156 125,60		2,50	
762	341 474,10	2 156 127,40		2,50	
763	341 456,60	2 156 140,10		2,50	
764	341 449,80	2 156 130,50		2,50	
765	341 465,50	2 156 116,70		2,50	
758	341 480,30	2 156 105,00		2,50	
Внутренний контур 12 из 12					
766	341 799,82	2 155 986,05	Картометрический метод	2,50	—
767	341 822,50	2 155 980,52		2,50	
768	341 825,80	2 155 995,57		2,50	
769	341 823,23	2 155 996,22		2,50	
770	341 824,44	2 156 004,15		2,50	
771	341 805,11	2 156 008,88		2,50	
766	341 799,82	2 155 986,05		2,50	
ЗУ1(7)					
772	342 956,22	2 156 282,59	Картометрический метод	2,50	—
773	342 916,84	2 156 268,91		2,50	
774	342 845,26	2 156 255,26		2,50	
775	342 724,30	2 156 240,51		2,50	
776	342 723,07	2 156 250,42		2,50	
777	342 718,16	2 156 289,99		2,50	
778	342 677,86	2 156 285,04		2,50	

Раздел 2

Сведения о местоположении границ объекта					
1	**2**	**3**	**4**	**5**	**6**
779	342 682,68	2 156 248,66		2,50	
780	342 684,41	2 156 235,64		2,50	
781	342 677,33	2 156 234,77		2,50	
782	342 611,84	2 156 226,84		2,50	
783	342 413,11	2 156 200,04		2,50	
784	342 291,11	2 156 182,87		2,50	
785	342 180,68	2 156 168,50		2,50	
786	341 995,70	2 156 144,40		2,50	
787	341 932,76	2 156 136,38		2,50	
788	341 932,82	2 156 148,61		2,50	
789	341 932,87	2 156 161,63		2,50	
790	341 932,07	2 156 163,20		2,50	
791	341 940,66	2 156 171,28		2,50	
792	341 945,06	2 156 178,38		2,50	
793	341 941,84	2 156 180,57		2,50	
794	341 938,85	2 156 182,60		2,50	
795	341 931,70	2 156 186,95		2,50	
796	341 930,54	2 156 187,66		2,50	
797	341 933,64	2 156 192,26		2,50	
798	341 955,73	2 156 225,01		2,50	
799	341 964,10	2 156 219,35		2,50	
800	341 961,74	2 156 215,94		2,50	
801	341 964,42	2 156 213,89		2,50	
802	341 961,87	2 156 209,39		2,50	
803	341 979,93	2 156 196,83		2,50	
804	341 982,03	2 156 199,84		2,50	
805	341 995,42	2 156 190,29		2,50	
806	342 000,25	2 156 196,98	Картометрический метод	2,50	—
807	342 008,34	2 156 192,30		2,50	
808	342 011,02	2 156 196,96		2,50	
809	342 018,42	2 156 193,52		2,50	
810	342 026,08	2 156 208,63		2,50	
811	342 030,86	2 156 206,75		2,50	
812	342 034,54	2 156 212,65		2,50	
813	342 044,12	2 156 228,07		2,50	
814	342 061,18	2 156 250,07		2,50	
815	342 087,71	2 156 275,35		2,50	
816	342 097,74	2 156 289,94		2,50	
817	342 133,06	2 156 264,09		2,50	
818	342 153,59	2 156 297,63		2,50	
819	342 152,60	2 156 326,65		2,50	
820	342 143,79	2 156 334,18		2,50	
821	342 117,86	2 156 326,64		2,50	
822	342 065,69	2 156 311,46		2,50	
823	342 045,53	2 156 302,37		2,50	
824	342 040,40	2 156 305,86		2,50	
825	342 034,32	2 156 297,68		2,50	
826	342 021,70	2 156 298,56		2,50	
827	342 006,29	2 156 298,72		2,50	
828	342 003,13	2 156 290,89		2,50	
829	342 001,59	2 156 290,94		2,50	
830	342 001,30	2 156 289,99		2,50	
831	341 996,94	2 156 291,86		2,50	
832	341 986,42	2 156 296,45		2,50	
833	341 980,01	2 156 298,49		2,50	

Раздел 2

Сведения о местоположении границ объекта					
1	**2**	**3**	**4**	**5**	**6**
834	341 973,99	2 156 300,30		2,50	
835	341 966,53	2 156 302,56		2,50	
836	341 956,27	2 156 285,73		2,50	
837	341 951,54	2 156 289,01		2,50	
838	341 947,81	2 156 291,60		2,50	
839	341 888,39	2 156 332,87		2,50	
840	341 891,99	2 156 338,15		2,50	
841	341 927,60	2 156 390,39		2,50	
842	341 940,32	2 156 409,07		2,50	
843	341 931,50	2 156 415,67		2,50	
844	341 921,04	2 156 400,42		2,50	
845	341 914,48	2 156 392,60		2,50	
846	341 912,46	2 156 391,01		2,50	
847	341 905,09	2 156 388,40		2,50	
848	341 889,00	2 156 400,69		2,50	
849	341 886,52	2 156 402,02		2,50	
850	341 872,26	2 156 412,57		2,50	
851	341 872,22	2 156 413,35		2,50	
852	341 872,95	2 156 415,14		2,50	
853	341 858,48	2 156 425,03		2,50	
854	341 862,34	2 156 430,62		2,50	
855	341 860,56	2 156 432,12		2,50	
856	341 852,30	2 156 439,32		2,50	
857	341 846,36	2 156 443,65		2,50	
858	341 845,08	2 156 444,87		2,50	
859	341 847,26	2 156 448,86		2,50	
860	341 848,55	2 156 448,33		2,50	
861	341 858,15	2 156 462,87	Картометрический метод	2,50	—
862	341 860,76	2 156 466,85		2,50	
863	341 864,96	2 156 473,25		2,50	
864	341 832,68	2 156 496,78		2,50	
865	341 838,40	2 156 504,20		2,50	
866	341 841,10	2 156 507,70		2,50	
867	341 849,90	2 156 517,10		2,50	
868	341 845,40	2 156 522,60		2,50	
869	341 832,60	2 156 537,20		2,50	
870	341 830,00	2 156 540,10		2,50	
871	341 822,06	2 156 554,37		2,50	
872	341 798,67	2 156 571,96		2,50	
873	341 793,65	2 156 566,06		2,50	
874	341 779,78	2 156 549,76		2,50	
875	341 777,29	2 156 548,08		2,50	
876	341 776,05	2 156 549,21		2,50	
877	341 770,79	2 156 544,05		2,50	
878	341 768,00	2 156 542,60		2,50	
879	341 764,00	2 156 540,00		2,50	
880	341 761,18	2 156 543,24		2,50	
881	341 745,90	2 156 529,94		2,50	
882	341 741,79	2 156 526,36		2,50	
883	341 750,73	2 156 514,12		2,50	
884	341 748,37	2 156 512,01		2,50	
885	341 738,99	2 156 503,65		2,50	
886	341 738,21	2 156 504,24		2,50	
887	341 734,59	2 156 499,37		2,50	
888	341 714,67	2 156 513,53		2,50	

Раздел 2

Сведения о местоположении границ объекта					
1	**2**	**3**	**4**	**5**	**6**
889	341 712,77	2 156 514,35		2,50	
890	341 713,15	2 156 514,87		2,50	
891	341 684,44	2 156 535,60		2,50	
892	341 683,48	2 156 534,38		2,50	
893	341 677,18	2 156 537,91		2,50	
894	341 653,39	2 156 502,94		2,50	
895	341 650,30	2 156 498,38		2,50	
896	341 453,82	2 156 635,18		2,50	
897	341 374,97	2 156 690,36		2,50	
898	341 394,20	2 156 713,91		2,50	
899	341 412,62	2 156 736,48		2,50	
900	341 409,53	2 156 742,05		2,50	
901	341 414,67	2 156 749,18		2,50	
902	341 420,67	2 156 757,62		2,50	
903	341 423,37	2 156 755,45		2,50	
904	341 437,52	2 156 775,86		2,50	
905	341 453,75	2 156 800,68		2,50	
906	341 471,34	2 156 819,55		2,50	
907	341 479,28	2 156 826,36		2,50	
908	341 485,10	2 156 832,32		2,50	
909	341 487,13	2 156 834,24		2,50	
910	341 497,26	2 156 850,23		2,50	
911	341 497,76	2 156 855,76		2,50	
912	341 516,52	2 156 882,23		2,50	
913	341 524,18	2 156 890,40		2,50	
914	341 524,55	2 156 890,79		2,50	
915	341 522,69	2 156 892,69		2,50	
916	341 528,96	2 156 899,27	Картометрический метод	2,50	—
917	341 530,41	2 156 899,94		2,50	
918	341 533,69	2 156 899,11		2,50	
919	341 555,77	2 156 921,65		2,50	
920	341 572,74	2 157 008,73		2,50	
921	341 576,70	2 157 011,74		2,50	
922	341 580,66	2 157 040,77		2,50	
923	341 590,27	2 157 041,90		2,50	
924	341 615,34	2 157 017,02		2,50	
925	341 644,00	2 156 984,60		2,50	
926	341 686,67	2 156 933,61		2,50	
927	341 704,82	2 156 920,65		2,50	
928	341 731,28	2 156 910,13		2,50	
929	341 759,27	2 156 910,13		2,50	
930	341 776,20	2 156 915,66		2,50	
931	341 787,49	2 156 923,67		2,50	
932	341 797,17	2 156 931,97		2,50	
933	341 808,23	2 156 944,64		2,50	
934	341 818,53	2 156 960,26		2,50	
935	341 832,12	2 156 991,36		2,50	
936	341 841,34	2 157 026,61		2,50	
937	341 844,95	2 157 058,44		2,50	
938	341 841,27	2 157 080,92		2,50	
939	341 820,21	2 157 108,02		2,50	
940	341 802,70	2 157 138,43		2,50	
941	341 795,17	2 157 167,15		2,50	
942	341 794,81	2 157 196,17		2,50	
943	341 803,10	2 157 212,30		2,50	

Раздел 2

Сведения о местоположении границ объекта					
1	**2**	**3**	**4**	**5**	**6**
944	341 811,86	2 157 223,59		2,50	
945	341 821,10	2 157 232,69		2,50	
946	341 827,42	2 157 237,33		2,50	
947	341 836,84	2 157 240,24		2,50	
948	341 846,41	2 157 241,10		2,50	
949	341 865,54	2 157 239,95		2,50	
950	341 890,65	2 157 236,72		2,50	
951	341 901,73	2 157 234,16		2,50	
952	341 917,41	2 157 231,11		2,50	
953	341 931,54	2 157 231,26		2,50	
954	341 945,82	2 157 233,11		2,50	
955	341 963,48	2 157 241,09		2,50	
956	341 981,89	2 157 252,50		2,50	
957	342 058,52	2 157 308,82		2,50	
958	342 141,06	2 157 208,37		2,50	
959	342 188,98	2 157 217,24		2,50	
960	342 241,62	2 157 256,38		2,50	
961	342 237,42	2 157 259,59		2,50	
962	342 252,17	2 157 277,46		2,50	
963	342 255,03	2 157 275,31		2,50	
964	342 264,97	2 157 289,51		2,50	
965	342 290,53	2 157 323,04		2,50	
966	342 293,52	2 157 324,71		2,50	
967	342 314,52	2 157 333,21		2,50	
968	342 338,38	2 157 342,86		2,50	
969	342 368,72	2 157 252,55		2,50	
970	342 390,31	2 157 229,81		2,50	
971	342 348,46	2 157 182,13	Картометрический метод	2,50	—
972	342 381,96	2 157 141,23		2,50	
973	342 395,40	2 157 124,83		2,50	
974	342 410,75	2 157 093,60		2,50	
975	342 417,69	2 157 068,75		2,50	
976	342 445,04	2 156 999,60		2,50	
977	342 463,45	2 156 961,04		2,50	
978	342 487,02	2 156 970,84		2,50	
979	342 557,33	2 156 994,59		2,50	
980	342 628,22	2 157 023,10		2,50	
981	342 679,07	2 157 041,83		2,50	
982	342 694,28	2 157 046,98		2,50	
983	342 738,20	2 157 066,24		2,50	
984	342 751,51	2 157 073,14		2,50	
985	342 756,21	2 157 063,01		2,50	
986	342 764,51	2 157 045,10		2,50	
987	342 788,45	2 156 998,17		2,50	
988	342 787,02	2 156 991,14		2,50	
989	342 804,22	2 156 952,67		2,50	
990	342 828,11	2 156 904,59		2,50	
991	342 835,81	2 156 889,28		2,50	
992	342 843,86	2 156 873,27		2,50	
993	342 855,70	2 156 853,00		2,50	
994	342 870,50	2 156 824,61		2,50	
995	342 887,63	2 156 791,76		2,50	
996	342 900,34	2 156 763,25		2,50	
997	342 854,83	2 156 744,99		2,50	
998	342 891,00	2 156 670,98		2,50	

Раздел 2

Сведения о местоположении границ объекта					
1	**2**	**3**	**4**	**5**	**6**
999	342 906,08	2 156 634,03		2,50	
1000	342 915,51	2 156 624,61		2,50	
1001	342 975,33	2 156 639,30		2,50	
1002	342 977,45	2 156 627,38		2,50	
1003	342 978,49	2 156 621,52		2,50	
1004	342 990,96	2 156 568,61		2,50	
1005	342 995,00	2 156 551,46		2,50	
1006	342 947,96	2 156 536,28		2,50	
1007	342 918,29	2 156 532,80		2,50	
1008	342 897,45	2 156 531,46		2,50	
1009	342 901,81	2 156 504,69		2,50	
1010	342 905,68	2 156 480,94		2,50	
1011	342 902,64	2 156 478,06		2,50	
1012	342 896,72	2 156 477,52		2,50	
1013	342 898,11	2 156 467,90		2,50	
1014	342 889,34	2 156 467,88		2,50	
1015	342 873,45	2 156 466,83		2,50	
1016	342 850,60	2 156 464,06		2,50	
1017	342 831,06	2 156 461,79		2,50	
1018	342 795,80	2 156 453,11		2,50	
1019	342 795,99	2 156 450,27		2,50	
1020	342 796,27	2 156 446,10		2,50	
1021	342 777,36	2 156 443,75		2,50	
1022	342 774,58	2 156 443,40		2,50	
1023	342 732,70	2 156 438,18		2,50	
1024	342 693,63	2 156 430,44		2,50	
1025	342 642,21	2 156 415,93		2,50	
1026	342 641,09	2 156 422,95	Картометрический метод	2,50	—
1027	342 609,73	2 156 420,89		2,50	
1028	342 553,42	2 156 413,48		2,50	
1029	342 547,15	2 156 414,08		2,50	
1030	342 495,31	2 156 408,05		2,50	
1031	342 496,07	2 156 392,22		2,50	
1032	342 449,88	2 156 391,84		2,50	
1033	342 429,90	2 156 392,22		2,50	
1034	342 426,32	2 156 392,22		2,50	
1035	342 406,71	2 156 393,91		2,50	
1036	342 406,15	2 156 384,87		2,50	
1037	342 401,06	2 156 385,24		2,50	
1038	342 396,16	2 156 385,62		2,50	
1039	342 395,97	2 156 378,27		2,50	
1040	342 391,63	2 156 378,27		2,50	
1041	342 380,51	2 156 379,02		2,50	
1042	342 353,93	2 156 379,78		2,50	
1043	342 339,60	2 156 379,59		2,50	
1044	342 333,34	2 156 379,37		2,50	
1045	342 327,07	2 156 379,07		2,50	
1046	342 326,00	2 156 378,99		2,50	
1047	342 325,86	2 156 377,27		2,50	
1048	342 319,55	2 156 377,65		2,50	
1049	342 314,83	2 156 379,06		2,50	
1050	342 326,40	2 156 318,24		2,50	
1051	342 333,26	2 156 319,08		2,50	
1052	342 369,44	2 156 322,59		2,50	
1053	342 388,42	2 156 321,57		2,50	

Раздел 2

Сведения о местоположении границ объекта					
1	**2**	**3**	**4**	**5**	**6**
1054	342 401,06	2 156 321,73		2,50	
1055	342 430,30	2 156 321,74		2,50	
1056	342 453,31	2 156 321,75		2,50	
1057	342 454,18	2 156 301,68		2,50	
1058	342 508,57	2 156 302,35		2,50	
1059	342 508,74	2 156 342,28		2,50	
1060	342 553,56	2 156 346,42		2,50	
1061	342 561,67	2 156 347,17		2,50	
1062	342 581,11	2 156 349,16		2,50	
1063	342 581,65	2 156 345,49		2,50	
1064	342 586,16	2 156 314,75		2,50	
1065	342 624,70	2 156 318,82		2,50	
1066	342 655,98	2 156 326,08		2,50	
1067	342 706,09	2 156 332,89		2,50	
1068	342 737,68	2 156 334,35		2,50	
1069	342 790,48	2 156 339,85		2,50	
1070	342 808,38	2 156 341,71		2,50	
1071	342 808,21	2 156 342,95		2,50	
1072	342 806,91	2 156 357,47		2,50	
1073	342 805,32	2 156 371,68		2,50	
1074	342 806,92	2 156 372,82		2,50	
1075	342 805,87	2 156 378,89		2,50	
1076	342 805,02	2 156 386,06		2,50	
1077	342 811,37	2 156 388,15	Картометрический метод	2,50	—
1078	342 810,89	2 156 392,62		2,50	
1079	342 826,82	2 156 396,77		2,50	
1080	342 828,77	2 156 392,19		2,50	
1081	342 833,37	2 156 392,36		2,50	
1082	342 878,20	2 156 403,87		2,50	
1083	342 880,05	2 156 398,90		2,50	
1084	342 881,66	2 156 394,39		2,50	
1085	342 888,12	2 156 396,86		2,50	
1086	342 894,30	2 156 381,10		2,50	
1087	342 889,01	2 156 378,99		2,50	
1088	342 895,42	2 156 362,42		2,50	
1089	342 893,52	2 156 356,16		2,50	
1090	342 901,13	2 156 339,61		2,50	
1091	342 908,20	2 156 320,03		2,50	
1092	342 915,83	2 156 322,77		2,50	
1093	342 918,14	2 156 316,83		2,50	
1094	342 923,23	2 156 318,71		2,50	
1095	342 924,93	2 156 313,81		2,50	
1096	342 926,25	2 156 314,38		2,50	
1097	342 927,76	2 156 309,85		2,50	
1098	342 943,78	2 156 315,51		2,50	
1099	342 950,76	2 156 297,04		2,50	
772	342 956,22	2 156 282,59		2,50	
Внутренний контур 1 из 4					
1100	342 785,45	2 156 600,73		2,50	
1101	342 780,29	2 156 620,45		2,50	
1102	342 782,46	2 156 625,74		2,50	
1103	342 767,37	2 156 663,26	Картометрический метод	2,50	—
1104	342 753,19	2 156 698,37		2,50	
1105	342 742,49	2 156 719,09		2,50	
1106	342 744,10	2 156 719,83		2,50	

Раздел 2

Сведения о местоположении границ объекта					
1	**2**	**3**	**4**	**5**	**6**
1107	342 741,89	2 156 723,06		2,50	
1108	342 740,99	2 156 722,48		2,50	
1109	342 737,35	2 156 730,12		2,50	
1110	342 748,86	2 156 734,00		2,50	
1111	342 776,11	2 156 743,19		2,50	
1112	342 786,03	2 156 746,45		2,50	
1113	342 787,52	2 156 743,27		2,50	
1114	342 810,79	2 156 751,58		2,50	
1115	342 810,68	2 156 752,41		2,50	
1116	342 811,20	2 156 753,45		2,50	
1117	342 798,64	2 156 784,39		2,50	
1118	342 795,14	2 156 783,13		2,50	
1119	342 787,85	2 156 799,60		2,50	
1120	342 780,92	2 156 817,89		2,50	
1121	342 721,16	2 156 791,23		2,50	
1122	342 711,73	2 156 787,31		2,50	
1123	342 705,66	2 156 800,92		2,50	
1124	342 632,97	2 156 963,89		2,50	
1125	342 623,60	2 156 959,97		2,50	
1126	342 549,34	2 156 928,93		2,50	
1127	342 537,98	2 156 924,54		2,50	
1128	342 518,65	2 156 915,63		2,50	
1129	342 521,12	2 156 909,34		2,50	
1130	342 515,60	2 156 907,47		2,50	
1131	342 513,07	2 156 913,47		2,50	
1132	342 491,85	2 156 905,66		2,50	
1133	342 507,80	2 156 856,97	Картометрический метод	2,50	—
1134	342 508,70	2 156 840,42		2,50	
1135	342 513,41	2 156 785,00		2,50	
1136	342 513,03	2 156 730,53		2,50	
1137	342 508,11	2 156 728,93		2,50	
1138	342 507,94	2 156 719,60		2,50	
1139	342 517,47	2 156 703,21		2,50	
1140	342 549,75	2 156 689,20		2,50	
1141	342 561,40	2 156 694,51		2,50	
1142	342 565,93	2 156 684,60		2,50	
1143	342 569,95	2 156 686,28		2,50	
1144	342 575,78	2 156 673,41		2,50	
1145	342 577,37	2 156 670,67		2,50	
1146	342 582,84	2 156 673,81		2,50	
1147	342 605,34	2 156 650,79		2,50	
1148	342 611,84	2 156 649,58		2,50	
1149	342 632,82	2 156 654,95		2,50	
1150	342 661,65	2 156 634,44		2,50	
1151	342 677,52	2 156 593,70		2,50	
1152	342 683,22	2 156 594,05		2,50	
1153	342 702,46	2 156 595,17		2,50	
1154	342 705,54	2 156 583,70		2,50	
1155	342 710,03	2 156 584,65		2,50	
1156	342 722,80	2 156 587,36		2,50	
1157	342 751,32	2 156 593,43		2,50	
1158	342 775,77	2 156 598,69		2,50	
1100	342 785,45	2 156 600,73		2,50	
Внутренний контур 2 из 4					
1159	342 850,90	2 156 828,89	Картометрический метод	2,50	—

Раздел 2

Сведения о местоположении границ объекта					
1	**2**	**3**	**4**	**5**	**6**
1160	342 843,29	2 156 846,11	Картометрический метод	2,50	—
1161	342 842,43	2 156 845,56		2,50	
1162	342 816,76	2 156 834,18		2,50	
1163	342 814,30	2 156 832,98		2,50	
1164	342 821,62	2 156 815,70		2,50	
1165	342 839,75	2 156 823,87		2,50	
1159	342 850,90	2 156 828,89		2,50	
Внутренний контур 3 из 4					
1166	342 005,30	2 156 608,01	Картометрический метод	2,50	—
1167	342 000,41	2 156 631,66		2,50	
1168	341 986,40	2 156 629,08		2,50	
1169	341 980,74	2 156 628,02		2,50	
1170	341 982,65	2 156 619,37		2,50	
1171	341 985,65	2 156 609,11		2,50	
1172	341 987,19	2 156 604,11		2,50	
1166	342 005,30	2 156 608,01		2,50	
Внутренний контур 4 из 4					
1173	342 269,48	2 156 882,07	Картометрический метод	2,50	—
1174	342 264,20	2 156 897,15		2,50	
1175	342 244,22	2 156 889,80		2,50	
1176	342 249,31	2 156 873,97		2,50	
1173	342 269,48	2 156 882,07		2,50	
ЗУ1(8)					
1177	341 881,13	2 156 211,70	Картометрический метод	2,50	—
1178	341 891,75	2 156 226,22		2,50	
1179	341 893,27	2 156 225,26		2,50	
1180	341 897,71	2 156 231,61		2,50	
1181	341 905,94	2 156 243,39		2,50	
1182	341 902,38	2 156 246,15		2,50	
1183	341 904,00	2 156 248,36		2,50	
1184	341 889,69	2 156 257,95		2,50	
1185	341 888,66	2 156 256,49		2,50	
1186	341 884,30	2 156 259,46		2,50	
1187	341 885,33	2 156 260,86		2,50	
1188	341 878,87	2 156 264,94		2,50	
1189	341 869,75	2 156 260,99		2,50	
1190	341 869,05	2 156 261,40		2,50	
1191	341 867,27	2 156 259,04		2,50	
1192	341 859,81	2 156 247,38		2,50	
1193	341 851,66	2 156 232,94		2,50	
1194	341 852,88	2 156 231,60		2,50	
1195	341 862,67	2 156 223,56		2,50	
1196	341 879,93	2 156 212,50		2,50	
1177	341 881,13	2 156 211,70		2,50	
ЗУ1(9)					
1197	341 850,39	2 156 310,37	Картометрический метод	2,50	—
1198	341 865,09	2 156 330,90		2,50	
1199	341 859,57	2 156 334,82		2,50	
1200	341 855,54	2 156 337,69		2,50	
1201	341 854,07	2 156 338,75		2,50	
1202	341 843,09	2 156 324,38		2,50	
1203	341 849,90	2 156 319,29		2,50	
1204	341 845,62	2 156 313,85		2,50	
1197	341 850,39	2 156 310,37		2,50	
ЗУ1(10)					

Раздел 2

Сведения о местоположении границ объекта					
1	**2**	**3**	**4**	**5**	**6**
1205	341 816,30	2 156 227,86	Картометрический метод	2,50	—
1206	341 828,55	2 156 244,45		2,50	
1207	341 827,23	2 156 245,39		2,50	
1208	341 836,47	2 156 257,27		2,50	
1209	341 831,38	2 156 260,47		2,50	
1210	341 819,54	2 156 244,00		2,50	
1211	341 814,03	2 156 247,84		2,50	
1212	341 809,70	2 156 250,86		2,50	
1213	341 784,82	2 156 268,20		2,50	
1214	341 765,59	2 156 240,68		2,50	
1215	341 779,54	2 156 230,69		2,50	
1216	341 787,45	2 156 225,23		2,50	
1217	341 794,99	2 156 219,76		2,50	
1218	341 805,61	2 156 234,98		2,50	
1219	341 810,64	2 156 231,63		2,50	
1205	341 816,30	2 156 227,86		2,50	
ЗУ1(11)					
1220	341 753,46	2 156 285,02	Картометрический метод	2,50	—
1221	341 749,25	2 156 287,50		2,50	
1222	341 751,15	2 156 290,73		2,50	
1223	341 742,21	2 156 293,14		2,50	
1224	341 741,37	2 156 291,89		2,50	
1225	341 737,04	2 156 287,43		2,50	
1226	341 721,72	2 156 285,73		2,50	
1227	341 725,01	2 156 276,40		2,50	
1228	341 727,45	2 156 274,44		2,50	
1229	341 723,83	2 156 269,03		2,50	
1230	341 736,59	2 156 260,91		2,50	
1231	341 749,53	2 156 280,54		2,50	
1220	341 753,46	2 156 285,02		2,50	
ЗУ1(12)					
1232	341 763,15	2 156 197,35	Картометрический метод	2,50	—
1233	341 764,08	2 156 199,59		2,50	
1234	341 765,59	2 156 201,67		2,50	
1235	341 771,24	2 156 209,39		2,50	
1236	341 754,69	2 156 222,46		2,50	
1237	341 745,56	2 156 209,51		2,50	
1232	341 763,15	2 156 197,35		2,50	
ЗУ1(13)					
1238	341 688,64	2 156 120,06	Картометрический метод	2,50	—
1239	341 690,72	2 156 123,08		2,50	
1240	341 700,82	2 156 137,27		2,50	
1241	341 690,01	2 156 145,38		2,50	
1242	341 681,93	2 156 133,80		2,50	
1243	341 678,82	2 156 129,38		2,50	
1244	341 670,54	2 156 117,72		2,50	
1245	341 675,73	2 156 113,71		2,50	
1246	341 680,95	2 156 109,50		2,50	
1247	341 685,26	2 156 115,95		2,50	
1248	341 685,47	2 156 116,25		2,50	
1249	341 688,43	2 156 120,22		2,50	
1238	341 688,64	2 156 120,06		2,50	
ЗУ1(14)					
1250	341 655,32	2 156 129,24	Картометрический метод	2,50	—
1251	341 673,04	2 156 154,35		2,50	

Раздел 2

Сведения о местоположении границ объекта					
1	**2**	**3**	**4**	**5**	**6**
1252	341 648,98	2 156 169,80	Картометрический метод	2,50	—
1253	341 645,11	2 156 164,21		2,50	
1254	341 648,71	2 156 161,82		2,50	
1255	341 648,52	2 156 161,52		2,50	
1256	341 645,83	2 156 157,63		2,50	
1257	341 635,89	2 156 143,43		2,50	
1250	341 655,32	2 156 129,24		2,50	
ЗУ1(15)					
1258	341 277,46	2 156 333,80	Картометрический метод	2,50	—
1259	341 294,86	2 156 359,96		2,50	
1260	341 303,40	2 156 372,80		2,50	
1261	341 281,87	2 156 388,48		2,50	
1262	341 244,93	2 156 340,47		2,50	
1263	341 248,07	2 156 338,26		2,50	
1264	341 254,77	2 156 333,52		2,50	
1265	341 264,86	2 156 326,19		2,50	
1258	341 277,46	2 156 333,80		2,50	
ЗУ1(16)					
1266	341 161,87	2 156 135,12	Картометрический метод	2,50	—
1267	341 176,85	2 156 151,59		2,50	
1268	341 191,60	2 156 142,20		2,50	
1269	341 202,60	2 156 158,80		2,50	
1270	341 204,18	2 156 156,92		2,50	
1271	341 207,40	2 156 153,10		2,50	
1272	341 211,43	2 156 160,49		2,50	
1273	341 221,93	2 156 179,75		2,50	
1274	341 223,70	2 156 183,00		2,50	
1275	341 230,30	2 156 192,20		2,50	
1276	341 229,70	2 156 192,70		2,50	
1277	341 236,80	2 156 202,40		2,50	
1278	341 242,69	2 156 209,32		2,50	
1279	341 250,18	2 156 218,12		2,50	
1280	341 242,66	2 156 223,47		2,50	
1281	341 225,87	2 156 235,44		2,50	
1282	341 219,60	2 156 226,80		2,50	
1283	341 206,60	2 156 208,90		2,50	
1284	341 207,00	2 156 208,40		2,50	
1285	341 198,70	2 156 195,50		2,50	
1286	341 183,10	2 156 173,60		2,50	
1287	341 170,92	2 156 156,50		2,50	
1288	341 147,42	2 156 173,46		2,50	
1289	341 139,93	2 156 161,82		2,50	
1290	341 139,78	2 156 157,80		2,50	
1291	341 140,56	2 156 148,20		2,50	
1292	341 157,61	2 156 134,69		2,50	
1266	341 161,87	2 156 135,12		2,50	
ЗУ1(17)					
1293	340 230,03	2 153 397,70	Картометрический метод	2,50	—
1294	339 118,44	2 153 244,25		2,50	
1295	339 638,78	2 153 688,63		2,50	
1296	339 859,50	2 153 884,72		2,50	
1297	340 076,77	2 154 194,45		2,50	
1298	340 195,73	2 154 351,29		2,50	
1299	340 249,03	2 154 425,54		2,50	
1300	340 330,37	2 154 371,31		2,50	

Раздел 2

Сведения о местоположении границ объекта					
1	**2**	**3**	**4**	**5**	**6**
1301	340 501,62	2 154 237,15	Картометрический метод	2,50	—
1302	340 454,09	2 154 104,96		2,50	
1303	340 426,63	2 154 019,09		2,50	
1293	340 230,03	2 153 397,70		2,50	
Внутренний контур 1 из 1					
1304	340 409,13	2 154 185,64	Картометрический метод	2,50	—
1305	340 438,39	2 154 233,79		2,50	
1306	340 386,83	2 154 265,12		2,50	
1307	340 364,38	2 154 228,24		2,50	
1304	340 409,13	2 154 185,64		2,50	
ЗУ1(18)					
1308	340 560,25	2 154 898,91	Картометрический метод	2,50	—
1309	340 574,78	2 155 395,67		2,50	
1310	340 569,09	2 155 395,64		2,50	
1311	340 536,65	2 155 395,40		2,50	
1312	340 502,51	2 155 395,15		2,50	
1313	340 513,73	2 155 373,88		2,50	
1314	340 418,58	2 155 300,01		2,50	
1315	340 448,73	2 155 177,44		2,50	
1316	340 470,68	2 155 113,30		2,50	
1317	340 469,13	2 155 028,24		2,50	
1318	340 455,54	2 155 006,26		2,50	
1319	340 470,72	2 154 909,54		2,50	
1320	340 519,72	2 154 887,22		2,50	
1321	340 534,80	2 154 879,30		2,50	
1322	340 494,72	2 154 808,97		2,50	
1323	340 431,08	2 154 739,37		2,50	
1324	340 395,11	2 154 773,63		2,50	
1325	340 289,09	2 154 859,09		2,50	
1326	340 211,88	2 154 737,38		2,50	
1327	340 197,59	2 154 650,48		2,50	
1328	340 218,50	2 154 629,75		2,50	
1329	340 195,60	2 154 602,34		2,50	
1330	340 148,01	2 154 636,96		2,50	
1331	340 084,36	2 154 528,42		2,50	
1332	340 122,67	2 154 494,38		2,50	
1333	340 141,14	2 154 479,19		2,50	
1334	340 145,79	2 154 486,27		2,50	
1335	340 151,11	2 154 494,37		2,50	
1336	340 179,71	2 154 516,51		2,50	
1337	340 217,38	2 154 482,98		2,50	
1338	340 219,12	2 154 486,35		2,50	
1339	340 233,61	2 154 482,11		2,50	
1340	340 242,92	2 154 481,72		2,50	
1341	340 515,44	2 154 808,77		2,50	
1342	340 539,28	2 154 849,26		2,50	
1308	340 560,25	2 154 898,91		2,50	
ЗУ1(19)					
1343	340 284,38	2 155 587,87	Картометрический метод	2,50	—
1344	340 284,71	2 155 631,26		2,50	
1345	340 268,88	2 155 620,15		2,50	
1346	340 245,82	2 155 612,36		2,50	
1347	340 225,09	2 155 631,56		2,50	
1348	340 217,33	2 155 674,53		2,50	
1349	340 211,34	2 155 736,96		2,50	

Раздел 2

Сведения о местоположении границ объекта					
1	**2**	**3**	**4**	**5**	**6**
1350	340 176,78	2 155 777,63	Картометрический метод	2,50	—
1351	340 146,22	2 155 798,36		2,50	
1352	340 129,17	2 155 815,57		2,50	
1353	340 117,50	2 155 837,84		2,50	
1354	340 117,50	2 155 847,67		2,50	
1355	340 144,53	2 155 874,85		2,50	
1356	340 144,53	2 155 900,66		2,50	
1357	340 133,39	2 155 937,56		2,50	
1358	340 128,75	2 155 982,66		2,50	
1359	340 128,87	2 156 017,67		2,50	
1360	340 029,61	2 156 014,07		2,50	
1361	340 014,75	2 156 013,53		2,50	
1362	340 017,07	2 155 972,73		2,50	
1363	340 029,89	2 155 953,06		2,50	
1364	340 036,34	2 155 925,22		2,50	
1365	340 040,07	2 155 911,23		2,50	
1366	340 040,22	2 155 851,18		2,50	
1367	339 926,93	2 155 851,07		2,50	
1368	339 928,13	2 155 822,09		2,50	
1369	339 865,09	2 155 819,75		2,50	
1370	339 864,75	2 155 824,91		2,50	
1371	339 862,69	2 155 855,99		2,50	
1372	339 846,69	2 156 007,44		2,50	
1373	339 651,08	2 156 000,34		2,50	
1374	339 658,57	2 155 758,38		2,50	
1375	339 649,72	2 155 569,14		2,50	
1376	339 920,09	2 155 542,61		2,50	
1377	339 923,59	2 155 554,12		2,50	
1378	340 247,33	2 155 593,21		2,50	
1343	340 284,38	2 155 587,87		2,50	
ЗУ1(20)					
1379	340 907,77	2 156 013,92	Картометрический метод	2,50	—
1380	340 868,98	2 155 984,90		2,50	
1381	340 823,07	2 155 944,39		2,50	
1382	340 760,61	2 155 871,80		2,50	
1383	340 732,00	2 155 831,05		2,50	
1384	340 590,60	2 155 649,41		2,50	
1385	340 585,74	2 155 649,72		2,50	
1386	340 567,79	2 155 650,37		2,50	
1387	340 551,39	2 155 656,59		2,50	
1388	340 531,88	2 155 666,93		2,50	
1389	340 517,09	2 155 677,32		2,50	
1390	340 497,90	2 155 690,11		2,50	
1391	340 468,13	2 155 709,95		2,50	
1392	340 460,53	2 155 705,39		2,50	
1393	340 443,27	2 155 647,74		2,50	
1394	340 440,79	2 155 789,48		2,50	
1395	340 440,45	2 155 789,89		2,50	
1396	340 438,44	2 155 893,24		2,50	
1397	340 412,25	2 155 893,34		2,50	
1398	340 409,59	2 155 871,96		2,50	
1399	340 370,69	2 155 878,03		2,50	
1400	340 373,04	2 155 893,48		2,50	
1401	340 360,78	2 155 893,53		2,50	
1402	340 351,13	2 155 926,28		2,50	

Раздел 2

Сведения о местоположении границ объекта					
1	**2**	**3**	**4**	**5**	**6**
1403	340 351,37	2 155 948,21		2,50	
1404	340 355,63	2 155 998,09		2,50	
1405	340 357,85	2 156 012,51		2,50	
1406	340 394,46	2 156 011,71		2,50	
1407	340 393,49	2 156 019,24		2,50	
1408	340 400,09	2 156 019,90		2,50	
1409	340 425,72	2 156 022,43		2,50	
1410	340 434,35	2 156 060,68		2,50	
1411	340 430,25	2 156 061,81		2,50	
1412	340 429,48	2 156 070,18		2,50	
1413	340 424,39	2 156 094,31		2,50	
1414	340 408,71	2 156 094,97		2,50	
1415	340 398,22	2 156 095,52		2,50	
1416	340 398,69	2 156 125,51		2,50	
1417	340 432,03	2 156 124,05		2,50	
1418	340 431,95	2 156 119,06		2,50	
1419	340 471,91	2 156 117,30		2,50	
1420	340 472,22	2 156 135,88		2,50	
1421	340 471,72	2 156 146,34		2,50	
1422	340 506,63	2 156 152,98		2,50	
1423	340 528,21	2 156 149,21		2,50	
1424	340 531,50	2 156 148,83		2,50	
1425	340 551,19	2 156 140,69		2,50	
1426	340 569,06	2 156 176,81		2,50	
1427	340 572,39	2 156 188,62		2,50	
1428	340 586,26	2 156 200,91		2,50	
1429	340 603,92	2 156 202,95		2,50	
1430	340 606,32	2 156 213,60	Картометрический метод	2,50	—
1431	340 594,93	2 156 214,86		2,50	
1432	340 588,15	2 156 222,59		2,50	
1433	340 586,45	2 156 244,64		2,50	
1434	340 682,12	2 156 281,97		2,50	
1435	340 766,58	2 156 296,68		2,50	
1436	340 863,94	2 156 311,55		2,50	
1437	340 893,63	2 156 319,83		2,50	
1438	340 939,15	2 156 333,22		2,50	
1439	340 989,30	2 156 346,04		2,50	
1440	341 024,17	2 156 357,72		2,50	
1441	341 038,28	2 156 362,83		2,50	
1442	341 062,43	2 156 370,02		2,50	
1443	341 114,60	2 156 392,86		2,50	
1444	341 131,02	2 156 408,98		2,50	
1445	341 147,54	2 156 419,64		2,50	
1446	341 178,98	2 156 393,75		2,50	
1447	341 242,48	2 156 472,94		2,50	
1448	341 211,85	2 156 496,46		2,50	
1449	341 243,60	2 156 546,01		2,50	
1450	341 242,85	2 156 550,16		2,50	
1451	341 252,84	2 156 562,98		2,50	
1452	341 261,51	2 156 570,14		2,50	
1453	341 265,66	2 156 576,55		2,50	
1454	341 277,34	2 156 595,96		2,50	
1455	341 284,70	2 156 604,82		2,50	
1456	341 358,76	2 156 692,09		2,50	
1457	341 438,17	2 156 636,54		2,50	

Раздел 2

Сведения о местоположении границ объекта					
1	**2**	**3**	**4**	**5**	**6**
1458	341 407,64	2 156 592,31		2,50	
1459	341 405,00	2 156 594,42		2,50	
1460	341 393,14	2 156 603,97		2,50	
1461	341 389,22	2 156 607,18		2,50	
1462	341 377,23	2 156 592,67		2,50	
1463	341 378,35	2 156 590,96		2,50	
1464	341 375,28	2 156 585,95		2,50	
1465	341 373,06	2 156 578,86		2,50	
1466	341 371,61	2 156 570,22		2,50	
1467	341 379,99	2 156 563,75		2,50	
1468	341 383,68	2 156 560,71		2,50	
1469	341 384,58	2 156 559,97		2,50	
1470	341 336,92	2 156 495,52		2,50	
1471	341 329,41	2 156 485,38		2,50	
1472	341 322,99	2 156 478,72		2,50	
1473	341 317,90	2 156 482,80		2,50	
1474	341 298,40	2 156 491,80		2,50	
1475	341 284,63	2 156 502,14		2,50	
1476	341 273,00	2 156 493,85		2,50	
1477	341 259,95	2 156 483,68		2,50	
1478	341 256,92	2 156 479,65		2,50	
1479	341 264,97	2 156 472,65		2,50	
1480	341 272,33	2 156 467,02		2,50	
1481	341 282,20	2 156 458,70		2,50	
1482	341 292,70	2 156 450,20		2,50	
1483	341 294,58	2 156 448,75		2,50	
1484	341 297,21	2 156 446,55		2,50	
1485	341 272,42	2 156 414,29	Картометрический метод	2,50	—
1486	341 266,89	2 156 406,32		2,50	
1487	341 264,12	2 156 408,38		2,50	
1488	341 233,02	2 156 431,64		2,50	
1489	341 225,12	2 156 421,10		2,50	
1490	341 219,96	2 156 417,17		2,50	
1491	341 189,73	2 156 371,46		2,50	
1492	341 218,79	2 156 350,71		2,50	
1493	341 221,66	2 156 348,66		2,50	
1494	341 208,30	2 156 329,98		2,50	
1495	341 197,06	2 156 313,36		2,50	
1496	341 189,37	2 156 302,89		2,50	
1497	341 153,42	2 156 255,59		2,50	
1498	341 118,43	2 156 256,13		2,50	
1499	341 118,36	2 156 266,38		2,50	
1500	341 117,79	2 156 279,54		2,50	
1501	341 133,53	2 156 279,98		2,50	
1502	341 131,80	2 156 290,14		2,50	
1503	341 126,61	2 156 306,59		2,50	
1504	341 121,08	2 156 306,43		2,50	
1505	341 116,61	2 156 320,59		2,50	
1506	341 109,96	2 156 320,39		2,50	
1507	341 108,90	2 156 323,74		2,50	
1508	341 083,58	2 156 308,73		2,50	
1509	341 084,31	2 156 306,83		2,50	
1510	341 086,27	2 156 301,72		2,50	
1511	341 089,55	2 156 287,80		2,50	
1512	341 091,12	2 156 280,21		2,50	

Раздел 2

Сведения о местоположении границ объекта					
1	**2**	**3**	**4**	**5**	**6**
1513	341 093,06	2 156 270,32		2,50	
1514	341 096,81	2 156 271,31		2,50	
1515	341 097,76	2 156 264,88		2,50	
1516	341 097,76	2 156 256,77		2,50	
1517	341 081,48	2 156 257,27		2,50	
1518	341 043,02	2 156 256,70		2,50	
1519	341 027,00	2 156 256,70		2,50	
1520	341 017,76	2 156 277,62		2,50	
1521	341 007,40	2 156 295,90		2,50	
1522	341 001,64	2 156 305,02		2,50	
1523	340 993,12	2 156 299,10		2,50	
1524	340 991,09	2 156 297,69		2,50	
1525	340 949,54	2 156 271,57		2,50	
1526	340 925,96	2 156 262,54		2,50	
1527	340 900,32	2 156 249,35		2,50	
1528	340 889,55	2 156 256,31		2,50	
1529	340 833,40	2 156 246,71		2,50	
1530	340 807,20	2 156 242,38		2,50	
1531	340 798,53	2 156 244,07		2,50	
1532	340 774,96	2 156 244,64	Картометрический метод	2,50	—
1533	340 770,07	2 156 247,29		2,50	
1534	340 760,41	2 156 222,31		2,50	
1535	340 757,86	2 156 217,25		2,50	
1536	340 795,89	2 156 200,35		2,50	
1537	340 799,85	2 156 197,52		2,50	
1538	340 817,13	2 156 185,87		2,50	
1539	340 842,08	2 156 169,68		2,50	
1540	340 848,70	2 156 165,44		2,50	
1541	340 892,33	2 156 136,42		2,50	
1542	340 884,27	2 156 127,33		2,50	
1543	340 845,80	2 156 083,89		2,50	
1544	340 847,21	2 156 080,05		2,50	
1545	340 850,91	2 156 074,41		2,50	
1546	340 856,12	2 156 066,52		2,50	
1547	340 858,74	2 156 062,74		2,50	
1548	340 861,92	2 156 057,81		2,50	
1549	340 866,25	2 156 050,93		2,50	
1550	340 880,62	2 156 038,12		2,50	
1379	340 907,77	2 156 013,92		2,50	
Внутренний контур 1 из 1					
1551	341 075,08	2 156 310,56		2,50	
1552	341 073,64	2 156 314,04		2,50	
1553	341 069,50	2 156 323,74		2,50	
1554	341 067,48	2 156 328,46		2,50	
1555	341 052,37	2 156 323,64		2,50	
1556	341 053,09	2 156 320,84	Картометрический метод	2,50	—
1557	341 049,72	2 156 308,45		2,50	
1558	341 050,80	2 156 303,74		2,50	
1559	341 052,20	2 156 297,57		2,50	
1560	341 060,92	2 156 301,05		2,50	
1561	341 070,14	2 156 305,19		2,50	
1551	341 075,08	2 156 310,56		2,50	
ЗУ1(21)					
1562	341 292,61	2 156 738,37	Картометрический метод	2,50	—
1563	341 281,98	2 156 745,81		2,50	

Раздел 2

Сведения о местоположении границ объекта					
1	**2**	**3**	**4**	**5**	**6**
1564	341 281,13	2 156 744,56		2,50	
1565	341 143,40	2 156 837,84		2,50	
1566	341 089,42	2 156 876,55		2,50	
1567	341 066,24	2 156 893,05		2,50	
1568	340 985,11	2 156 943,97		2,50	
1569	340 954,15	2 156 904,39		2,50	
1570	340 928,78	2 156 870,46		2,50	
1571	340 920,76	2 156 857,78		2,50	
1572	340 906,39	2 156 866,87		2,50	
1573	340 914,41	2 156 879,55		2,50	
1574	340 915,61	2 156 881,44		2,50	
1575	340 889,72	2 156 897,83		2,50	
1576	340 905,77	2 156 923,18		2,50	
1577	340 903,45	2 156 936,48		2,50	
1578	340 925,96	2 156 981,40		2,50	
1579	340 771,93	2 157 065,12		2,50	
1580	340 707,03	2 157 103,76		2,50	
1581	340 602,98	2 157 172,84		2,50	
1582	340 570,22	2 157 194,96		2,50	
1583	340 555,70	2 157 173,90		2,50	
1584	340 548,10	2 157 166,50		2,50	
1585	340 543,90	2 157 163,40		2,50	
1586	340 482,31	2 157 125,32		2,50	
1587	340 493,72	2 157 113,09		2,50	
1588	340 497,25	2 157 091,18		2,50	
1589	340 461,50	2 157 046,03		2,50	
1590	340 464,86	2 157 047,93		2,50	
1591	340 482,39	2 157 026,07	Картометрический метод	2,50	—
1592	340 537,71	2 156 920,25		2,50	
1593	340 408,12	2 156 844,19		2,50	
1594	340 463,21	2 156 755,86		2,50	
1595	340 534,18	2 156 607,89		2,50	
1596	340 684,97	2 156 673,54		2,50	
1597	340 805,50	2 156 722,78		2,50	
1598	340 817,81	2 156 714,06		2,50	
1599	340 835,25	2 156 698,16		2,50	
1600	340 844,48	2 156 678,16		2,50	
1601	340 849,61	2 156 659,69		2,50	
1602	340 872,69	2 156 607,89		2,50	
1603	340 897,31	2 156 583,27		2,50	
1604	340 930,65	2 156 538,65		2,50	
1605	340 935,70	2 156 530,92		2,50	
1606	340 933,68	2 156 529,41		2,50	
1607	340 923,77	2 156 521,98		2,50	
1608	340 903,04	2 156 508,31		2,50	
1609	340 881,33	2 156 495,22		2,50	
1610	340 885,45	2 156 484,87		2,50	
1611	340 866,56	2 156 474,00		2,50	
1612	340 881,68	2 156 440,62		2,50	
1613	340 883,63	2 156 434,95		2,50	
1614	340 886,75	2 156 419,87		2,50	
1615	340 964,30	2 156 434,91		2,50	
1616	341 019,70	2 156 452,40		2,50	
1617	341 066,31	2 156 476,44		2,50	
1618	341 110,79	2 156 511,04		2,50	

Раздел 2

Сведения о местоположении границ объекта					
1	**2**	**3**	**4**	**5**	**6**
1619	341 150,38	2 156 550,37	Картометрический метод	2,50	—
1620	341 195,16	2 156 617,24		2,50	
1621	341 225,00	2 156 655,12		2,50	
1622	341 226,07	2 156 654,20		2,50	
1623	341 279,98	2 156 718,28		2,50	
1624	341 277,71	2 156 720,23		2,50	
1562	341 292,61	2 156 738,37		2,50	
ЗУ1(22)					
1625	340 528,01	2 156 334,35	Картометрический метод	2,50	—
1626	340 483,39	2 156 404,12		2,50	
1627	340 387,76	2 156 549,03		2,50	
1628	340 343,65	2 156 616,50		2,50	
1629	340 329,70	2 156 637,99		2,50	
1630	340 322,72	2 156 647,79		2,50	
1631	340 314,81	2 156 663,06		2,50	
1632	340 296,14	2 156 699,81		2,50	
1633	340 288,98	2 156 714,32		2,50	
1634	340 280,50	2 156 726,58		2,50	
1635	340 270,32	2 156 738,64		2,50	
1636	340 255,61	2 156 757,30		2,50	
1637	340 239,40	2 156 779,16		2,50	
1638	340 217,35	2 156 809,51		2,50	
1639	340 171,35	2 156 869,44		2,50	
1640	340 163,05	2 156 880,56		2,50	
1641	340 159,10	2 156 889,99		2,50	
1642	340 156,49	2 156 900,24		2,50	
1643	340 142,13	2 156 913,58		2,50	
1644	340 118,04	2 156 927,73		2,50	
1645	340 159,61	2 157 012,17		2,50	
1646	340 146,29	2 157 025,35		2,50	
1647	340 138,20	2 157 043,32		2,50	
1648	340 136,77	2 157 049,88		2,50	
1649	340 135,78	2 157 064,43		2,50	
1650	340 137,75	2 157 075,34		2,50	
1651	340 142,74	2 157 086,25		2,50	
1652	340 189,50	2 157 164,19		2,50	
1653	340 204,43	2 157 186,98		2,50	
1654	340 237,55	2 157 224,93		2,50	
1655	340 261,08	2 157 215,30		2,50	
1656	340 273,52	2 157 210,21		2,50	
1657	340 281,20	2 157 222,47		2,50	
1658	340 292,36	2 157 225,23		2,50	
1659	340 310,62	2 157 229,74		2,50	
1660	340 312,17	2 157 232,26		2,50	
1661	340 330,83	2 157 225,67		2,50	
1662	340 333,66	2 157 227,93		2,50	
1663	340 336,11	2 157 231,13		2,50	
1664	340 356,28	2 157 219,63		2,50	
1665	340 364,38	2 157 232,07		2,50	
1666	340 379,94	2 157 222,08		2,50	
1667	340 389,93	2 157 223,90		2,50	
1668	340 411,88	2 157 258,15		2,50	
1669	340 430,62	2 157 287,38		2,50	
1670	340 416,69	2 157 295,74		2,50	
1671	340 342,12	2 157 340,77		2,50	

Раздел 2

Сведения о местоположении границ объекта					
1	**2**	**3**	**4**	**5**	**6**
1672	340 232,44	2 157 405,37		2,50	
1673	340 217,02	2 157 376,42		2,50	
1674	340 199,76	2 157 384,83		2,50	
1675	340 214,37	2 157 408,41		2,50	
1676	340 220,46	2 157 412,43		2,50	
1677	340 215,42	2 157 415,40		2,50	
1678	340 057,05	2 157 506,81		2,50	
1679	340 047,46	2 157 491,96		2,50	
1680	340 032,06	2 157 464,91		2,50	
1681	340 031,47	2 157 452,17		2,50	
1682	340 017,05	2 157 404,81		2,50	
1683	339 952,85	2 157 395,30		2,50	
1684	339 906,02	2 157 434,86		2,50	
1685	339 973,64	2 157 495,22		2,50	
1686	339 973,66	2 157 495,21		2,50	
1687	339 984,44	2 157 510,12		2,50	
1688	339 994,19	2 157 523,57		2,50	
1689	340 004,20	2 157 537,32		2,50	
1690	339 802,54	2 157 653,50		2,50	
1691	339 499,86	2 157 839,60		2,50	
1692	339 163,63	2 158 048,50		2,50	
1693	339 161,41	2 158 049,87	Картометрический метод	2,50	—
1694	339 125,75	2 157 985,43		2,50	
1695	339 109,30	2 157 955,70		2,50	
1696	339 775,73	2 157 482,46		2,50	
1697	339 803,16	2 157 356,48		2,50	
1698	339 717,34	2 157 164,91		2,50	
1699	339 871,22	2 156 827,38		2,50	
1700	339 873,71	2 156 439,24		2,50	
1701	339 945,91	2 156 413,11		2,50	
1702	339 968,18	2 156 413,89		2,50	
1703	339 984,13	2 156 413,38		2,50	
1704	340 005,34	2 156 414,12		2,50	
1705	340 025,49	2 156 414,82		2,50	
1706	340 113,96	2 156 413,78		2,50	
1707	340 164,07	2 156 420,65		2,50	
1708	340 202,71	2 156 448,65		2,50	
1709	340 213,11	2 156 472,49		2,50	
1710	340 311,07	2 156 283,74		2,50	
1711	340 382,36	2 156 295,02		2,50	
1712	340 411,44	2 156 295,87		2,50	
1713	340 420,03	2 156 297,87		2,50	
1625	340 528,01	2 156 334,35		2,50	
ЗУ1(23)					
1714	341 038,05	2 158 010,52		2,50	
1715	341 073,73	2 158 069,44		2,50	
1716	341 111,26	2 158 126,65		2,50	
1717	341 146,17	2 158 179,35		2,50	
1718	341 164,24	2 158 205,47		2,50	
1719	341 156,51	2 158 209,38	Картометрический метод	2,50	—
1720	341 069,39	2 158 253,59		2,50	
1721	340 982,24	2 158 293,00		2,50	
1722	340 993,75	2 158 342,99		2,50	
1723	341 021,33	2 158 340,51		2,50	
1724	341 111,49	2 158 314,07		2,50	

Раздел 2

Сведения о местоположении границ объекта					
1	**2**	**3**	**4**	**5**	**6**
1725	341 107,81	2 158 308,20		2,50	
1726	341 118,48	2 158 301,55		2,50	
1727	341 137,30	2 158 290,11		2,50	
1728	341 137,83	2 158 290,72		2,50	
1729	341 147,86	2 158 283,88		2,50	
1730	341 149,57	2 158 286,53		2,50	
1731	341 154,03	2 158 286,57		2,50	
1732	341 188,04	2 158 267,13		2,50	
1733	341 200,66	2 158 259,90		2,50	
1734	341 206,00	2 158 268,04		2,50	
1735	341 246,88	2 158 329,46		2,50	
1736	341 299,32	2 158 410,73		2,50	
1737	341 331,22	2 158 460,47		2,50	
1738	341 322,92	2 158 465,84		2,50	
1739	341 314,94	2 158 471,00		2,50	
1740	341 303,71	2 158 453,72		2,50	
1741	341 290,51	2 158 459,71		2,50	
1742	341 284,47	2 158 449,37		2,50	
1743	341 272,12	2 158 428,97		2,50	
1744	341 264,11	2 158 415,73		2,50	
1745	341 253,98	2 158 398,99		2,50	
1746	341 226,07	2 158 415,14		2,50	
1747	341 213,28	2 158 418,77		2,50	
1748	341 157,62	2 158 443,83		2,50	
1749	341 134,01	2 158 450,72		2,50	
1750	341 114,90	2 158 456,91		2,50	
1751	341 100,53	2 158 461,20		2,50	
1752	341 087,11	2 158 465,21	Картометрический метод	2,50	—
1753	341 062,20	2 158 472,66		2,50	
1754	341 048,91	2 158 476,62		2,50	
1755	341 050,30	2 158 490,56		2,50	
1756	340 992,07	2 158 496,96		2,50	
1757	340 997,22	2 158 534,92		2,50	
1758	340 975,46	2 158 541,13		2,50	
1759	340 947,58	2 158 549,97		2,50	
1760	340 938,67	2 158 533,92		2,50	
1761	340 918,55	2 158 539,75		2,50	
1762	340 840,35	2 158 563,39		2,50	
1763	340 855,77	2 158 589,12		2,50	
1764	340 878,42	2 158 626,93		2,50	
1765	340 896,23	2 158 656,64		2,50	
1766	340 836,07	2 158 694,40		2,50	
1767	340 713,29	2 158 807,23		2,50	
1768	340 706,72	2 158 805,64		2,50	
1769	340 700,58	2 158 804,16		2,50	
1770	340 492,86	2 158 753,78		2,50	
1771	340 362,08	2 158 722,07		2,50	
1772	339 960,83	2 158 614,37		2,50	
1773	339 953,14	2 158 601,31		2,50	
1774	339 947,46	2 158 591,67		2,50	
1775	339 978,74	2 158 511,38		2,50	
1776	340 203,72	2 158 464,18		2,50	
1777	340 163,23	2 158 395,18		2,50	
1778	340 108,83	2 158 294,58		2,50	
1779	339 949,83	2 158 163,80		2,50	

Раздел 2

Сведения о местоположении границ объекта					
1	**2**	**3**	**4**	**5**	**6**
1780	339 933,05	2 158 150,00		2,50	
1781	339 932,70	2 158 149,96		2,50	
1782	339 925,50	2 158 144,07		2,50	
1783	339 925,64	2 158 143,91		2,50	
1784	339 866,18	2 158 094,99		2,50	
1785	339 709,18	2 157 937,79		2,50	
1786	339 629,20	2 157 935,84		2,50	
1787	339 234,42	2 158 181,81		2,50	
1788	339 166,26	2 158 058,63		2,50	
1789	339 169,23	2 158 056,78		2,50	
1790	339 505,46	2 157 847,88		2,50	
1791	339 808,14	2 157 661,78		2,50	
1792	339 982,44	2 157 561,37		2,50	
1793	339 994,90	2 157 585,28		2,50	
1794	340 006,78	2 157 608,09		2,50	
1795	340 008,66	2 157 610,54		2,50	
1796	340 012,10	2 157 615,04		2,50	
1797	340 023,18	2 157 600,55		2,50	
1798	340 028,90	2 157 592,27		2,50	
1799	340 005,12	2 157 548,30		2,50	
1800	340 009,80	2 157 545,60		2,50	
1801	340 221,02	2 157 423,68		2,50	
1802	340 347,72	2 157 349,05		2,50	
1803	340 422,29	2 157 304,02		2,50	
1804	340 438,58	2 157 294,25	Картометрический метод	2,50	—
1805	340 440,52	2 157 292,98		2,50	
1806	340 472,59	2 157 347,28		2,50	
1807	340 501,24	2 157 381,09		2,50	
1808	340 520,37	2 157 396,37		2,50	
1809	340 572,91	2 157 432,72		2,50	
1810	340 612,48	2 157 458,91		2,50	
1811	340 638,31	2 157 476,39		2,50	
1812	340 651,86	2 157 488,80		2,50	
1813	340 661,84	2 157 502,54		2,50	
1814	340 686,71	2 157 536,74		2,50	
1815	340 699,80	2 157 559,22		2,50	
1816	340 711,34	2 157 584,47		2,50	
1817	340 726,66	2 157 622,86		2,50	
1818	340 748,28	2 157 663,24		2,50	
1819	340 767,06	2 157 694,85		2,50	
1820	340 799,67	2 157 746,01		2,50	
1821	340 830,77	2 157 785,69		2,50	
1822	340 839,87	2 157 796,32		2,50	
1823	340 865,88	2 157 821,43		2,50	
1824	340 898,76	2 157 847,35		2,50	
1825	340 925,20	2 157 878,97		2,50	
1826	340 966,22	2 157 926,59		2,50	
1827	341 008,90	2 157 974,54		2,50	
1714	341 038,05	2 158 010,52		2,50	
ЗУ1(24)					
1828	340 474,00	2 158 874,04		2,50	
1829	340 492,10	2 158 943,03		2,50	
1830	340 485,64	2 158 994,64	Картометрический метод	2,50	—
1831	340 397,50	2 159 162,00		2,50	
1832	340 360,78	2 159 172,12		2,50	

Раздел 2

Сведения о местоположении границ объекта					
1	**2**	**3**	**4**	**5**	**6**
1833	340 333,98	2 159 214,21	Картометрический метод	2,50	—
1834	340 323,02	2 159 241,93		2,50	
1835	340 313,67	2 159 238,85		2,50	
1836	340 008,26	2 159 121,24		2,50	
1837	340 058,81	2 158 989,82		2,50	
1838	340 094,25	2 158 897,09		2,50	
1839	340 098,21	2 158 887,10		2,50	
1840	340 127,62	2 158 796,63		2,50	
1841	340 135,64	2 158 771,95		2,50	
1842	340 339,90	2 158 824,03		2,50	
1843	340 431,51	2 158 866,27		2,50	
1828	340 474,00	2 158 874,04		2,50	
ЗУ1(25)					
1844	341 045,68	2 159 106,40	Картометрический метод	2,50	—
1845	340 998,16	2 159 124,20		2,50	
1846	340 951,78	2 159 142,30		2,50	
1847	340 925,74	2 159 152,46		2,50	
1848	340 850,22	2 159 191,60		2,50	
1849	340 853,01	2 159 197,87		2,50	
1850	340 862,04	2 159 218,14		2,50	
1851	340 882,33	2 159 264,26		2,50	
1852	340 906,15	2 159 330,46		2,50	
1853	340 909,62	2 159 329,66		2,50	
1854	340 927,00	2 159 382,77		2,50	
1855	340 935,51	2 159 421,86		2,50	
1856	340 899,94	2 159 429,75		2,50	
1857	340 879,36	2 159 434,32		2,50	
1858	340 844,46	2 159 442,06		2,50	
1859	340 836,59	2 159 421,68		2,50	
1860	340 830,20	2 159 408,24		2,50	
1861	340 801,84	2 159 419,19		2,50	
1862	340 781,91	2 159 429,56		2,50	
1863	340 773,62	2 159 410,48		2,50	
1864	340 730,57	2 159 427,28		2,50	
1865	340 725,38	2 159 414,08		2,50	
1866	340 718,97	2 159 393,91		2,50	
1867	340 712,00	2 159 371,49		2,50	
1868	340 706,27	2 159 353,36		2,50	
1869	340 705,02	2 159 349,62		2,50	
1870	340 708,79	2 159 348,49		2,50	
1871	340 706,53	2 159 339,63		2,50	
1872	340 705,27	2 159 334,10		2,50	
1873	340 697,70	2 159 313,20		2,50	
1874	340 690,30	2 159 292,10		2,50	
1875	340 682,97	2 159 265,37		2,50	
1876	340 676,94	2 159 245,58		2,50	
1877	340 672,41	2 159 230,88		2,50	
1878	340 669,40	2 159 222,40		2,50	
1879	340 661,29	2 159 199,22		2,50	
1880	340 684,29	2 159 189,60		2,50	
1881	340 670,53	2 159 159,07		2,50	
1882	340 657,71	2 159 127,41		2,50	
1883	340 653,00	2 159 119,30		2,50	
1884	340 634,20	2 159 086,92		2,50	
1885	340 620,20	2 159 096,28		2,50	

Раздел 2

Сведения о местоположении границ объекта					
1	**2**	**3**	**4**	**5**	**6**
1886	340 617,37	2 159 087,50		2,50	
1887	340 572,29	2 159 129,26		2,50	
1888	340 594,16	2 159 193,70		2,50	
1889	340 560,60	2 159 234,68		2,50	
1890	340 518,98	2 159 289,63		2,50	
1891	340 498,19	2 159 329,77		2,50	
1892	340 478,78	2 159 400,97		2,50	
1893	340 464,03	2 159 470,19		2,50	
1894	340 465,63	2 159 552,10		2,50	
1895	340 471,66	2 159 607,28		2,50	
1896	340 474,21	2 159 630,68		2,50	
1897	340 479,35	2 159 663,83		2,50	
1898	340 538,83	2 159 657,77		2,50	
1899	340 540,44	2 159 667,28		2,50	
1900	340 541,41	2 159 673,22		2,50	
1901	340 542,77	2 159 681,37		2,50	
1902	340 544,16	2 159 690,67		2,50	
1903	340 550,62	2 159 723,11		2,50	
1904	340 573,14	2 159 720,06		2,50	
1905	340 688,81	2 159 712,44		2,50	
1906	340 694,47	2 159 733,93		2,50	
1907	340 705,88	2 159 758,35		2,50	
1908	340 711,62	2 159 777,55		2,50	
1909	340 711,30	2 159 799,53		2,50	
1910	340 715,21	2 159 819,01		2,50	
1911	340 718,86	2 159 819,22		2,50	
1912	340 722,89	2 159 837,24		2,50	
1913	340 728,18	2 159 851,40	Картометрический метод	2,50	—
1914	340 731,10	2 159 886,59		2,50	
1915	340 739,47	2 159 885,57		2,50	
1916	340 757,85	2 159 968,90		2,50	
1917	340 761,67	2 159 990,09		2,50	
1918	340 763,50	2 160 000,22		2,50	
1919	340 790,01	2 160 099,21		2,50	
1920	340 806,21	2 160 124,13		2,50	
1921	340 820,27	2 160 185,40		2,50	
1922	340 725,68	2 160 206,87		2,50	
1923	340 747,14	2 160 249,48		2,50	
1924	340 722,27	2 160 266,49		2,50	
1925	340 726,02	2 160 273,91		2,50	
1926	340 733,36	2 160 288,40		2,50	
1927	340 760,10	2 160 341,27		2,50	
1928	340 791,35	2 160 364,34		2,50	
1929	340 875,55	2 160 421,11		2,50	
1930	340 892,61	2 160 438,83		2,50	
1931	340 892,79	2 160 438,76		2,50	
1932	340 892,68	2 160 438,47		2,50	
1933	340 926,80	2 160 426,07		2,50	
1934	340 950,24	2 160 417,33		2,50	
1935	340 950,32	2 160 417,53		2,50	
1936	340 950,41	2 160 417,50		2,50	
1937	340 951,47	2 160 420,61		2,50	
1938	340 971,75	2 160 474,56		2,50	
1939	340 970,09	2 160 475,13		2,50	
1940	340 970,42	2 160 476,10		2,50	

Раздел 2

Сведения о местоположении границ объекта					
1	**2**	**3**	**4**	**5**	**6**
1941	340 914,33	2 160 497,14		2,50	
1942	340 935,24	2 160 566,87		2,50	
1943	340 948,71	2 160 560,66		2,50	
1944	340 953,62	2 160 571,30		2,50	
1945	340 967,64	2 160 564,02		2,50	
1946	340 987,01	2 160 597,70		2,50	
1947	340 953,95	2 160 617,40		2,50	
1948	340 969,60	2 160 640,63		2,50	
1949	341 005,11	2 160 680,48		2,50	
1950	341 017,16	2 160 669,80		2,50	
1951	341 044,24	2 160 724,56		2,50	
1952	341 061,11	2 160 767,02		2,50	
1953	341 091,60	2 160 836,26		2,50	
1954	341 105,62	2 160 851,10		2,50	
1955	341 111,44	2 160 848,57		2,50	
1956	341 173,48	2 160 821,57		2,50	
1957	341 177,86	2 160 808,19		2,50	
1958	341 153,04	2 160 722,50		2,50	
1959	341 272,58	2 160 684,23	Картометрический метод	2,50	—
1960	341 272,07	2 160 682,35		2,50	
1961	341 262,07	2 160 646,16		2,50	
1962	341 260,75	2 160 641,38		2,50	
1963	341 362,39	2 160 616,09		2,50	
1964	341 337,24	2 160 468,55		2,50	
1965	341 319,70	2 160 386,65		2,50	
1966	341 316,90	2 160 386,82		2,50	
1967	341 313,35	2 160 366,75		2,50	
1968	341 316,21	2 160 366,22		2,50	
1969	341 250,88	2 159 996,10		2,50	
1970	341 247,23	2 159 997,70		2,50	
1971	341 245,64	2 159 991,10		2,50	
1972	341 249,12	2 159 990,04		2,50	
1973	341 093,70	2 159 129,68		2,50	
1974	341 089,07	2 159 131,30		2,50	
1975	341 056,94	2 159 142,55		2,50	
1976	341 048,69	2 159 114,18		2,50	
1844	341 045,68	2 159 106,40		2,50	
Внутренний контур 1 из 3					
1977	340 575,54	2 159 492,21		2,50	
1978	340 602,10	2 159 585,00		2,50	
1979	340 571,51	2 159 591,12		2,50	
1980	340 571,37	2 159 590,31		2,50	
1981	340 548,18	2 159 595,02		2,50	
1982	340 548,37	2 159 601,62		2,50	
1983	340 532,92	2 159 602,88		2,50	
1984	340 500,46	2 159 608,11	Картометрический метод	2,50	—
1985	340 488,87	2 159 609,40		2,50	
1986	340 488,50	2 159 579,68		2,50	
1987	340 488,59	2 159 538,08		2,50	
1988	340 488,86	2 159 517,79		2,50	
1989	340 549,76	2 159 499,81		2,50	
1977	340 575,54	2 159 492,21		2,50	
Внутренний контур 2 из 3					
1990	341 007,80	2 160 305,70	Картометрический метод	2,50	—
1991	341 019,60	2 160 313,80		2,50	

Раздел 2

Сведения о местоположении границ объекта					
1	**2**	**3**	**4**	**5**	**6**
1992	341 003,40	2 160 334,70	Картометрический метод	2,50	—
1993	340 977,80	2 160 322,90		2,50	
1994	340 970,40	2 160 318,60		2,50	
1995	340 985,80	2 160 291,50		2,50	
1996	340 993,00	2 160 295,60		2,50	
1990	341 007,80	2 160 305,70		2,50	
Внутренний контур 3 из 3					
1997	341 127,84	2 159 388,13	Картометрический метод	2,50	—
1998	341 131,73	2 159 410,16		2,50	
1999	341 117,01	2 159 412,94		2,50	
2000	341 110,21	2 159 414,07		2,50	
2001	341 102,35	2 159 415,06		2,50	
2002	341 095,59	2 159 416,79		2,50	
2003	341 093,20	2 159 418,12		2,50	
2004	341 092,75	2 159 417,22		2,50	
2005	341 090,95	2 159 405,55		2,50	
2006	341 091,46	2 159 405,20		2,50	
2007	341 090,20	2 159 395,86		2,50	
1997	341 127,84	2 159 388,13		2,50	
ЗУ1(26)					
2008	342 224,23	2 157 985,42	Картометрический метод	2,50	—
2009	342 211,42	2 157 975,62		2,50	
2010	342 191,06	2 157 960,92		2,50	
2011	342 180,31	2 157 956,02		2,50	
2012	342 169,00	2 157 952,81		2,50	
2013	342 164,66	2 157 953,19		2,50	
2014	342 155,99	2 157 955,07		2,50	
2015	342 142,61	2 157 962,05		2,50	
2016	342 133,37	2 157 966,76		2,50	
2017	342 121,69	2 157 972,75		2,50	
2018	342 117,20	2 157 976,63		2,50	
2019	342 099,97	2 157 987,51		2,50	
2020	342 082,43	2 157 997,19		2,50	
2021	342 060,82	2 158 006,71		2,50	
2022	342 038,15	2 158 010,49		2,50	
2023	342 006,59	2 158 010,63		2,50	
2024	341 945,83	2 157 947,11		2,50	
2025	341 838,52	2 157 727,76		2,50	
2026	341 845,33	2 157 708,92		2,50	
2027	341 855,13	2 157 696,86		2,50	
2028	341 867,38	2 157 682,91		2,50	
2029	341 880,58	2 157 671,42		2,50	
2030	341 890,57	2 157 662,18		2,50	
2031	341 898,73	2 157 656,38		2,50	
2032	341 880,78	2 157 661,20		2,50	
2033	341 861,27	2 157 676,47		2,50	
2034	341 836,33	2 157 698,12		2,50	
2035	341 807,45	2 157 725,48		2,50	
2036	341 772,33	2 157 752,72		2,50	
2037	341 743,61	2 157 770,94		2,50	
2038	341 700,93	2 157 791,29		2,50	
2039	341 668,97	2 157 804,39		2,50	
2040	341 635,19	2 157 811,90		2,50	
2041	341 607,76	2 157 813,78		2,50	
2042	341 574,19	2 157 810,95		2,50	

Раздел 2

Сведения о местоположении границ объекта					
1	**2**	**3**	**4**	**5**	**6**
2043	341 431,61	2 157 780,70		2,50	
2044	341 385,69	2 157 769,68		2,50	
2045	341 335,74	2 157 768,21		2,50	
2046	341 282,42	2 157 768,12		2,50	
2047	341 244,97	2 157 766,67		2,50	
2048	341 211,05	2 157 756,37		2,50	
2049	341 175,34	2 157 739,77		2,50	
2050	341 135,08	2 157 710,08		2,50	
2051	341 109,21	2 157 682,12		2,50	
2052	341 094,21	2 157 663,04		2,50	
2053	341 088,12	2 157 647,40		2,50	
2054	341 068,45	2 157 580,66		2,50	
2055	341 060,23	2 157 534,26		2,50	
2056	341 063,13	2 157 508,78		2,50	
2057	341 072,84	2 157 479,11		2,50	
2058	341 106,34	2 157 413,31		2,50	
2059	341 121,31	2 157 385,43		2,50	
2060	341 142,22	2 157 348,28		2,50	
2061	341 168,76	2 157 317,98		2,50	
2062	341 197,04	2 157 297,35		2,50	
2063	341 225,27	2 157 287,69		2,50	
2064	341 167,82	2 157 197,58		2,50	
2065	341 132,39	2 157 143,00		2,50	
2066	341 132,87	2 157 141,44		2,50	
2067	341 141,99	2 157 138,21		2,50	
2068	341 155,57	2 157 130,48		2,50	
2069	341 166,50	2 157 123,32		2,50	
2070	341 169,33	2 157 115,59	Картометрический метод	2,50	—
2071	341 173,47	2 157 111,26		2,50	
2072	341 182,15	2 157 107,11		2,50	
2073	341 198,36	2 157 101,65		2,50	
2074	341 204,01	2 157 100,33		2,50	
2075	341 210,42	2 157 097,31		2,50	
2076	341 214,76	2 157 094,86		2,50	
2077	341 218,53	2 157 091,28		2,50	
2078	341 228,33	2 157 075,07		2,50	
2079	341 261,70	2 157 020,60		2,50	
2080	341 213,06	2 156 955,01		2,50	
2081	341 248,50	2 156 911,47		2,50	
2082	341 190,06	2 156 835,52		2,50	
2083	341 182,12	2 156 825,21		2,50	
2084	341 149,00	2 156 848,12		2,50	
2085	341 038,43	2 156 920,03		2,50	
2086	341 015,70	2 156 936,36		2,50	
2087	340 917,40	2 156 995,24		2,50	
2088	340 777,53	2 157 073,40		2,50	
2089	340 712,63	2 157 112,04		2,50	
2090	340 608,58	2 157 181,12		2,50	
2091	340 494,24	2 157 258,33		2,50	
2092	340 445,91	2 157 289,45		2,50	
2093	340 476,09	2 157 343,71		2,50	
2094	340 505,35	2 157 378,31		2,50	
2095	340 537,84	2 157 402,55		2,50	
2096	340 615,00	2 157 452,46		2,50	
2097	340 643,24	2 157 473,34		2,50	

Раздел 2

Сведения о местоположении границ объекта					
1	**2**	**3**	**4**	**5**	**6**
2098	340 654,98	2 157 485,47		2,50	
2099	340 666,80	2 157 499,73		2,50	
2100	340 692,98	2 157 534,31		2,50	
2101	340 705,61	2 157 557,09		2,50	
2102	340 717,52	2 157 581,69		2,50	
2103	340 732,29	2 157 619,45		2,50	
2104	340 754,41	2 157 661,38		2,50	
2105	340 771,75	2 157 692,93		2,50	
2106	340 804,45	2 157 742,68		2,50	
2107	340 835,80	2 157 784,12		2,50	
2108	340 846,36	2 157 794,62		2,50	
2109	340 870,36	2 157 817,16		2,50	
2110	340 903,03	2 157 843,62		2,50	
2111	340 930,54	2 157 875,87		2,50	
2112	340 971,85	2 157 923,43		2,50	
2113	341 012,92	2 157 971,64		2,50	
2114	341 041,78	2 158 007,21		2,50	
2115	341 077,57	2 158 067,24		2,50	
2116	341 087,48	2 158 082,54		2,50	
2117	341 118,69	2 158 126,14		2,50	
2118	341 151,58	2 158 177,55		2,50	
2119	341 182,45	2 158 223,02		2,50	
2120	341 209,93	2 158 265,76		2,50	
2121	341 251,21	2 158 326,18		2,50	
2122	341 303,80	2 158 406,89		2,50	
2123	341 371,36	2 158 510,55		2,50	
2124	341 407,90	2 158 555,18		2,50	
2125	341 439,03	2 158 580,00	Картометрический метод	2,50	—
2126	341 579,23	2 158 644,98		2,50	
2127	341 793,51	2 158 764,29		2,50	
2128	342 145,64	2 158 975,70		2,50	
2129	342 340,46	2 159 095,86		2,50	
2130	342 383,29	2 159 117,17		2,50	
2131	342 414,14	2 159 128,89		2,50	
2132	342 450,50	2 159 138,79		2,50	
2133	342 483,92	2 159 145,37		2,50	
2134	342 531,57	2 159 149,58		2,50	
2135	342 535,10	2 159 149,43		2,50	
2136	342 582,87	2 159 147,45		2,50	
2137	342 609,95	2 159 142,28		2,50	
2138	342 638,64	2 159 129,29		2,50	
2139	342 653,95	2 159 113,97		2,50	
2140	342 667,74	2 159 098,63		2,50	
2141	342 685,15	2 159 085,21		2,50	
2142	342 736,51	2 159 056,15		2,50	
2143	342 771,38	2 159 038,92		2,50	
2144	342 803,95	2 159 025,32		2,50	
2145	342 842,32	2 159 018,35		2,50	
2146	342 871,84	2 159 014,83		2,50	
2147	342 863,95	2 159 001,28		2,50	
2148	342 860,58	2 158 995,94		2,50	
2149	342 850,65	2 158 978,42		2,50	
2150	342 847,72	2 158 980,26		2,50	
2151	342 845,38	2 158 975,84		2,50	
2152	342 848,17	2 158 974,03		2,50	

Раздел 2

Сведения о местоположении границ объекта					
1	**2**	**3**	**4**	**5**	**6**
2153	342 845,19	2 158 967,91		2,50	
2154	342 855,10	2 158 961,55		2,50	
2155	342 864,65	2 158 955,70		2,50	
2156	342 816,46	2 158 871,23		2,50	
2157	342 797,33	2 158 878,53		2,50	
2158	342 793,60	2 158 871,45		2,50	
2159	342 767,46	2 158 832,34		2,50	
2160	342 709,27	2 158 805,85		2,50	
2161	342 708,70	2 158 805,58		2,50	
2162	342 706,75	2 158 791,36		2,50	
2163	342 699,56	2 158 793,58		2,50	
2164	342 694,75	2 158 799,61		2,50	
2165	342 696,79	2 158 807,51		2,50	
2166	342 676,06	2 158 813,73		2,50	
2167	342 645,99	2 158 822,58		2,50	
2168	342 625,43	2 158 829,05		2,50	
2169	342 559,07	2 158 849,93		2,50	
2170	342 559,07	2 158 757,71		2,50	
2171	342 558,27	2 158 716,65		2,50	
2172	342 558,60	2 158 691,51		2,50	
2173	342 529,80	2 158 677,48		2,50	
2174	342 521,34	2 158 668,15		2,50	
2175	342 514,47	2 158 641,47		2,50	
2176	342 491,56	2 158 624,22		2,50	
2177	342 424,07	2 158 511,79		2,50	
2178	342 448,60	2 158 487,78		2,50	
2179	342 412,60	2 158 438,96		2,50	
2180	342 388,18	2 158 453,40	Картометрический метод	2,50	—
2181	342 383,88	2 158 450,96		2,50	
2182	342 313,26	2 158 378,53		2,50	
2183	342 288,66	2 158 353,30		2,50	
2184	342 319,65	2 158 329,10		2,50	
2185	342 321,63	2 158 331,98		2,50	
2186	342 339,69	2 158 320,84		2,50	
2187	342 359,94	2 158 307,46		2,50	
2188	342 424,20	2 158 264,21		2,50	
2189	342 470,36	2 158 309,44		2,50	
2190	342 471,70	2 158 308,76		2,50	
2191	342 506,18	2 158 341,35		2,50	
2192	342 524,35	2 158 358,52		2,50	
2193	342 533,69	2 158 367,34		2,50	
2194	342 546,59	2 158 379,52		2,50	
2195	342 694,01	2 158 291,11		2,50	
2196	342 697,20	2 158 287,76		2,50	
2197	342 691,12	2 158 285,54		2,50	
2198	342 680,16	2 158 283,18		2,50	
2199	342 629,87	2 158 280,39		2,50	
2200	342 612,67	2 158 279,13		2,50	
2201	342 581,98	2 158 274,64		2,50	
2202	342 547,19	2 158 261,24		2,50	
2203	342 525,13	2 158 245,02		2,50	
2204	342 516,65	2 158 232,78		2,50	
2205	342 512,31	2 158 217,21		2,50	
2206	342 512,31	2 158 201,74		2,50	
2207	342 514,19	2 158 192,12		2,50	

Раздел 2

Сведения о местоположении границ объекта					
1	**2**	**3**	**4**	**5**	**6**
2208	342 508,43	2 158 198,51		2,50	
2209	342 495,69	2 158 206,49		2,50	
2210	342 485,19	2 158 208,82		2,50	
2211	342 452,91	2 158 204,17		2,50	
2212	342 437,30	2 158 207,31		2,50	
2213	342 434,99	2 158 208,45		2,50	
2214	342 349,78	2 158 154,33		2,50	
2215	342 343,94	2 158 143,18		2,50	
2216	342 345,36	2 158 137,19		2,50	
2217	342 352,58	2 158 125,40		2,50	
2218	342 360,15	2 158 108,50		2,50	
2219	342 360,34	2 158 100,96		2,50	
2220	342 359,63	2 158 094,10	Картометрический метод	2,50	—
2221	342 351,40	2 158 085,53		2,50	
2222	342 337,46	2 158 061,67		2,50	
2223	342 324,80	2 158 046,49		2,50	
2224	342 304,83	2 158 035,02		2,50	
2225	342 289,22	2 158 022,67		2,50	
2226	342 274,49	2 158 015,16		2,50	
2227	342 249,63	2 158 008,90		2,50	
2228	342 247,31	2 158 004,52		2,50	
2229	342 247,36	2 158 003,71		2,50	
2230	342 245,72	2 158 002,76		2,50	
2231	342 237,81	2 157 996,92		2,50	
2008	342 224,23	2 157 985,42		2,50	
Внутренний контур 1 из 3					
2232	341 678,59	2 158 297,57		2,50	
2233	341 681,76	2 158 301,37		2,50	
2234	341 735,16	2 158 365,27		2,50	
2235	341 737,29	2 158 367,62		2,50	
2236	341 739,72	2 158 370,54		2,50	
2237	341 788,25	2 158 428,88		2,50	
2238	341 846,14	2 158 499,61		2,50	
2239	341 781,48	2 158 553,04		2,50	
2240	341 776,35	2 158 535,06		2,50	
2241	341 726,30	2 158 616,80		2,50	
2242	341 699,96	2 158 596,64		2,50	
2243	341 698,23	2 158 598,06		2,50	
2244	341 693,93	2 158 603,42		2,50	
2245	341 692,40	2 158 602,27		2,50	
2246	341 672,45	2 158 585,87	Картометрический метод	2,50	—
2247	341 662,37	2 158 579,27		2,50	
2248	341 537,73	2 158 474,79		2,50	
2249	341 523,41	2 158 484,22		2,50	
2250	341 500,80	2 158 449,90		2,50	
2251	341 477,20	2 158 418,30		2,50	
2252	341 471,60	2 158 409,80		2,50	
2253	341 514,30	2 158 383,60		2,50	
2254	341 527,70	2 158 377,94		2,50	
2255	341 527,64	2 158 377,83		2,50	
2256	341 543,00	2 158 368,73		2,50	
2257	341 598,85	2 158 335,35		2,50	
2258	341 663,82	2 158 303,76		2,50	
2259	341 665,40	2 158 310,43		2,50	
2260	341 678,50	2 158 304,10		2,50	

Раздел 2

Сведения о местоположении границ объекта					
1	**2**	**3**	**4**	**5**	**6**
2261	341 677,54	2 158 297,97	Картометрический метод	2,50	—
2232	341 678,59	2 158 297,57		2,50	
Внутренний контур 2 из 3					
2262	342 200,86	2 158 034,07	Картометрический метод	2,50	—
2263	342 218,09	2 158 051,60		2,50	
2264	342 248,32	2 158 094,83		2,50	
2265	342 208,42	2 158 148,34		2,50	
2266	342 146,57	2 158 218,19		2,50	
2267	342 140,91	2 158 227,42		2,50	
2268	342 100,38	2 158 272,66		2,50	
2269	342 077,90	2 158 249,30		2,50	
2270	342 056,74	2 158 208,49		2,50	
2271	342 048,27	2 158 185,82		2,50	
2272	342 101,78	2 158 122,34		2,50	
2273	342 145,01	2 158 078,51		2,50	
2274	342 183,32	2 158 029,23		2,50	
2262	342 200,86	2 158 034,07		2,50	
Внутренний контур 3 из 3					
2275	340 502,35	2 157 317,87	Картометрический метод	2,50	—
2276	340 513,99	2 157 334,84		2,50	
2277	340 496,78	2 157 352,74		2,50	
2278	340 483,15	2 157 333,56		2,50	
2279	340 478,53	2 157 326,71		2,50	
2280	340 474,61	2 157 318,76		2,50	
2281	340 473,56	2 157 311,29		2,50	
2282	340 476,05	2 157 301,97		2,50	
2283	340 482,88	2 157 295,71		2,50	
2284	340 487,27	2 157 301,87		2,50	
2285	340 489,74	2 157 300,75		2,50	
2275	340 502,35	2 157 317,87		2,50	
ЗУ1(27)					
2286	341 772,43	2 158 797,85	Картометрический метод	2,50	—
2287	341 770,65	2 158 796,85		2,50	
2288	341 513,74	2 158 652,25		2,50	
2289	341 409,49	2 158 609,85		2,50	
2290	341 391,20	2 158 606,64		2,50	
2291	341 376,69	2 158 653,38		2,50	
2292	341 361,52	2 158 697,23		2,50	
2293	341 359,82	2 158 702,14		2,50	
2294	341 346,42	2 158 697,45		2,50	
2295	341 344,44	2 158 705,88		2,50	
2296	341 340,59	2 158 704,50		2,50	
2297	341 335,85	2 158 703,78		2,50	
2298	341 296,96	2 158 698,32		2,50	
2299	341 299,61	2 158 727,85		2,50	
2300	341 285,31	2 158 728,85		2,50	
2301	341 278,90	2 158 738,80		2,50	
2302	341 261,34	2 158 742,45		2,50	
2303	341 260,68	2 158 742,29		2,50	
2304	341 225,34	2 158 750,86		2,50	
2305	341 221,23	2 158 752,94		2,50	
2306	341 211,97	2 158 762,85		2,50	
2307	341 197,25	2 158 777,11		2,50	
2308	341 171,90	2 158 806,34		2,50	
2309	341 168,85	2 158 805,49		2,50	

Раздел 2

Сведения о местоположении границ объекта					
1	**2**	**3**	**4**	**5**	**6**
2310	341 123,81	2 158 774,38	Картометрический метод	2,50	—
2311	341 114,11	2 158 788,15		2,50	
2312	341 048,08	2 158 735,78		2,50	
2313	340 985,93	2 158 796,59		2,50	
2314	341 007,54	2 158 803,36		2,50	
2315	341 020,06	2 158 805,80		2,50	
2316	341 017,68	2 158 820,40		2,50	
2317	341 024,18	2 158 821,57		2,50	
2318	341 023,51	2 158 824,52		2,50	
2319	341 022,12	2 158 823,93		2,50	
2320	341 019,97	2 158 828,44		2,50	
2321	341 020,93	2 158 829,17		2,50	
2322	341 013,92	2 158 844,64		2,50	
2323	341 009,14	2 158 855,22		2,50	
2324	341 051,31	2 158 861,45		2,50	
2325	341 052,03	2 158 858,02		2,50	
2326	341 103,73	2 158 864,18		2,50	
2327	341 103,56	2 158 888,98		2,50	
2328	341 110,43	2 158 888,99		2,50	
2329	341 110,32	2 158 904,06		2,50	
2330	341 110,31	2 158 905,30		2,50	
2331	341 115,82	2 158 905,99		2,50	
2332	341 121,80	2 158 906,74		2,50	
2333	341 171,91	2 158 917,88		2,50	
2334	341 175,93	2 158 900,29		2,50	
2335	341 205,91	2 158 897,48		2,50	
2336	341 216,14	2 158 897,63		2,50	
2337	341 219,13	2 158 883,94		2,50	
2338	341 261,47	2 158 895,30		2,50	
2339	341 268,25	2 158 897,12		2,50	
2340	341 280,55	2 158 898,47		2,50	
2341	341 291,48	2 158 901,42		2,50	
2342	341 306,94	2 158 907,26		2,50	
2343	341 310,51	2 158 908,32		2,50	
2344	341 306,50	2 158 919,58		2,50	
2345	341 311,35	2 158 921,56		2,50	
2346	341 543,54	2 158 955,96		2,50	
2347	341 580,77	2 158 955,36		2,50	
2348	341 866,38	2 159 023,87		2,50	
2349	341 877,40	2 159 026,16		2,50	
2350	341 884,54	2 158 992,83		2,50	
2351	341 895,47	2 158 995,10		2,50	
2352	341 897,73	2 158 984,73		2,50	
2353	341 886,80	2 158 982,28		2,50	
2354	341 892,54	2 158 961,39		2,50	
2355	341 909,99	2 158 888,28		2,50	
2356	341 911,85	2 158 880,55		2,50	
2286	341 772,43	2 158 797,85		2,50	
Внутренний контур 1 из 2					
2357	341 591,24	2 158 887,12	Картометрический метод	2,50	—
2358	341 590,40	2 158 903,30		2,50	
2359	341 603,50	2 158 904,20		2,50	
2360	341 604,70	2 158 904,28		2,50	
2361	341 602,92	2 158 916,51		2,50	
2362	341 600,17	2 158 916,08		2,50	

Раздел 2

Сведения о местоположении границ объекта					
1	**2**	**3**	**4**	**5**	**6**
2363	341 598,46	2 158 926,11	Картометрический метод	2,50	—
2364	341 597,71	2 158 931,49		2,50	
2365	341 599,74	2 158 932,00		2,50	
2366	341 598,69	2 158 938,08		2,50	
2367	341 590,76	2 158 936,91		2,50	
2368	341 585,63	2 158 935,54		2,50	
2369	341 567,16	2 158 933,78		2,50	
2370	341 567,57	2 158 927,33		2,50	
2371	341 568,51	2 158 910,64		2,50	
2372	341 567,22	2 158 891,22		2,50	
2373	341 567,14	2 158 890,12		2,50	
2374	341 567,16	2 158 885,85		2,50	
2375	341 581,19	2 158 886,35		2,50	
2357	341 591,24	2 158 887,12		2,50	
Внутренний контур 2 из 2					
2376	341 498,51	2 158 870,72	Картометрический метод	2,50	—
2377	341 498,49	2 158 878,22		2,50	
2378	341 493,13	2 158 885,09		2,50	
2379	341 489,63	2 158 886,26		2,50	
2380	341 492,36	2 158 894,23		2,50	
2381	341 487,23	2 158 895,96		2,50	
2382	341 490,10	2 158 904,34		2,50	
2383	341 483,24	2 158 906,65		2,50	
2384	341 476,54	2 158 900,64		2,50	
2385	341 467,31	2 158 892,37		2,50	
2386	341 463,88	2 158 882,36		2,50	
2387	341 466,34	2 158 881,54		2,50	
2388	341 491,92	2 158 872,94		2,50	
2376	341 498,51	2 158 870,72		2,50	
ЗУ1(28)					
2389	342 380,09	2 159 778,08	Картометрический метод	2,50	—
2390	342 331,31	2 159 848,11		2,50	
2391	342 216,58	2 159 812,31		2,50	
2392	342 066,38	2 159 773,10		2,50	
2393	342 155,32	2 159 612,63		2,50	
2389	342 380,09	2 159 778,08		2,50	
ЗУ1(29)					
2394	341 913,20	2 159 355,15	Картометрический метод	2,50	—
2395	341 939,88	2 159 371,41		2,50	
2396	341 945,81	2 159 375,02		2,50	
2397	341 941,90	2 159 378,40		2,50	
2398	341 918,90	2 159 398,40		2,50	
2399	341 907,30	2 159 409,60		2,50	
2400	341 905,60	2 159 407,90		2,50	
2401	341 890,60	2 159 422,30		2,50	
2402	341 894,40	2 159 426,50		2,50	
2403	341 894,30	2 159 432,30		2,50	
2404	341 882,99	2 159 439,50		2,50	
2405	341 873,34	2 159 436,70		2,50	
2406	341 882,26	2 159 401,94		2,50	
2407	341 824,70	2 159 377,80		2,50	
2408	341 825,92	2 159 373,69		2,50	
2409	341 834,01	2 159 346,47		2,50	
2410	341 837,04	2 159 336,28		2,50	
2411	341 806,28	2 159 327,59		2,50	

Раздел 2

Сведения о местоположении границ объекта					
1	**2**	**3**	**4**	**5**	**6**
2412	341 809,68	2 159 317,57	Картометрический метод	2,50	—
2413	341 818,79	2 159 278,53		2,50	
2414	341 837,04	2 159 279,92		2,50	
2415	341 834,46	2 159 288,54		2,50	
2416	341 848,03	2 159 291,54		2,50	
2417	341 855,66	2 159 302,22		2,50	
2418	341 849,81	2 159 322,63		2,50	
2419	341 893,18	2 159 333,14		2,50	
2420	341 895,34	2 159 332,55		2,50	
2394	341 913,20	2 159 355,15		2,50	
ЗУ1(30)					
2421	341 864,06	2 159 235,61	Картометрический метод	2,50	—
2422	341 863,29	2 159 263,97		2,50	
2423	341 863,18	2 159 267,98		2,50	
2424	341 809,49	2 159 252,13		2,50	
2425	341 817,44	2 159 224,07		2,50	
2421	341 864,06	2 159 235,61		2,50	
ЗУ1(31)					
2426	341 757,48	2 159 207,50	Картометрический метод	2,50	—
2427	341 757,37	2 159 207,89		2,50	
2428	341 756,98	2 159 209,20		2,50	
2429	341 756,05	2 159 208,90		2,50	
2430	341 754,22	2 159 214,79		2,50	
2431	341 753,98	2 159 215,77		2,50	
2432	341 753,03	2 159 215,47		2,50	
2433	341 750,61	2 159 225,07		2,50	
2434	341 751,57	2 159 225,32		2,50	
2435	341 751,74	2 159 225,38		2,50	
2436	341 756,85	2 159 226,56		2,50	
2437	341 757,87	2 159 226,83		2,50	
2438	341 756,14	2 159 232,97		2,50	
2439	341 755,22	2 159 236,25		2,50	
2440	341 720,59	2 159 227,23		2,50	
2441	341 673,77	2 159 214,80		2,50	
2442	341 649,89	2 159 208,47		2,50	
2443	341 650,01	2 159 207,95		2,50	
2444	341 656,39	2 159 178,97		2,50	
2426	341 757,48	2 159 207,50		2,50	
ЗУ1(32)					
2445	341 581,04	2 159 137,65	Картометрический метод	2,50	—
2446	341 606,45	2 159 143,35		2,50	
2447	341 597,33	2 159 169,43		2,50	
2448	341 607,12	2 159 172,40		2,50	
2449	341 605,87	2 159 177,17		2,50	
2450	341 604,41	2 159 183,01		2,50	
2451	341 601,37	2 159 194,34		2,50	
2452	341 601,07	2 159 195,54		2,50	
2453	341 547,27	2 159 181,29		2,50	
2454	341 509,44	2 159 169,28		2,50	
2455	341 504,32	2 159 161,11		2,50	
2456	341 485,27	2 159 134,52		2,50	
2457	341 445,30	2 159 111,07		2,50	
2458	341 440,11	2 159 109,35		2,50	
2459	341 440,96	2 159 105,76		2,50	
2460	341 494,71	2 159 119,25		2,50	

Раздел 2

Сведения о местоположении границ объекта					
1	**2**	**3**	**4**	**5**	**6**
2461	341 506,07	2 159 082,04	Картометрический метод	2,50	—
2462	341 557,82	2 159 100,39		2,50	
2463	341 551,85	2 159 128,41		2,50	
2445	341 581,04	2 159 137,65		2,50	
ЗУ1(33)					
2464	341 781,73	2 159 249,49	Картометрический метод	2,50	—
2465	341 779,94	2 159 248,98		2,50	
2466	341 768,02	2 159 246,41		2,50	
2467	341 751,11	2 159 241,51		2,50	
2468	341 746,38	2 159 240,40		2,50	
2469	341 696,96	2 159 227,21		2,50	
2470	341 671,06	2 159 223,70		2,50	
2471	341 506,12	2 159 174,05		2,50	
2472	341 498,36	2 159 165,18		2,50	
2473	341 481,36	2 159 146,37		2,50	
2474	341 448,32	2 159 126,48		2,50	
2475	341 414,35	2 159 111,83		2,50	
2476	341 404,07	2 159 109,29		2,50	
2477	341 390,02	2 159 103,03		2,50	
2478	341 369,42	2 159 097,92		2,50	
2479	341 296,35	2 159 078,50		2,50	
2480	341 268,39	2 159 071,42		2,50	
2481	341 251,70	2 159 067,58		2,50	
2482	341 251,30	2 159 068,47		2,50	
2483	341 242,35	2 159 064,58		2,50	
2484	341 238,35	2 159 060,32		2,50	
2485	341 237,37	2 159 051,84		2,50	
2486	341 235,75	2 159 037,82		2,50	
2487	341 234,66	2 159 034,54		2,50	
2488	341 229,26	2 159 027,35		2,50	
2489	341 224,63	2 159 022,98		2,50	
2490	341 177,78	2 159 006,13		2,50	
2491	341 176,82	2 159 009,55		2,50	
2492	341 175,85	2 159 012,98		2,50	
2493	341 172,70	2 159 025,87		2,50	
2494	341 171,41	2 159 031,05		2,50	
2495	341 170,27	2 159 033,94		2,50	
2496	341 169,29	2 159 038,98		2,50	
2497	341 168,56	2 159 041,80		2,50	
2498	341 167,62	2 159 045,42		2,50	
2499	341 161,79	2 159 044,29		2,50	
2500	341 145,01	2 159 039,39		2,50	
2501	341 133,32	2 159 033,73		2,50	
2502	341 129,74	2 159 027,89		2,50	
2503	341 112,59	2 159 026,76		2,50	
2504	341 106,93	2 159 026,01		2,50	
2505	341 104,48	2 159 025,82		2,50	
2506	341 093,89	2 159 024,99		2,50	
2507	341 095,96	2 159 042,69		2,50	
2508	341 148,05	2 159 376,10		2,50	
2509	341 153,33	2 159 393,91		2,50	
2510	341 157,02	2 159 435,07		2,50	
2511	341 208,50	2 159 723,96		2,50	
2512	341 213,30	2 159 756,45		2,50	
2513	341 224,47	2 159 800,28		2,50	

Раздел 2

Сведения о местоположении границ объекта					
1	**2**	**3**	**4**	**5**	**6**
2514	341 232,77	2 159 832,85		2,50	
2515	341 240,47	2 159 871,81		2,50	
2516	341 255,88	2 159 897,18		2,50	
2517	341 260,71	2 159 919,96		2,50	
2518	341 291,86	2 159 883,77		2,50	
2519	341 295,81	2 159 877,40		2,50	
2520	341 308,45	2 159 857,00		2,50	
2521	341 353,37	2 159 776,10		2,50	
2522	341 389,13	2 159 711,69		2,50	
2523	341 400,50	2 159 691,12		2,50	
2524	341 406,30	2 159 680,64		2,50	
2525	341 404,78	2 159 679,84		2,50	
2526	341 401,20	2 159 677,95		2,50	
2527	341 384,80	2 159 668,34		2,50	
2528	341 380,84	2 159 667,40		2,50	
2529	341 392,71	2 159 646,29		2,50	
2530	341 404,59	2 159 625,93		2,50	
2531	341 406,29	2 159 622,35		2,50	
2532	341 407,98	2 159 618,58		2,50	
2533	341 414,20	2 159 607,84		2,50	
2534	341 417,63	2 159 601,91		2,50	
2535	341 406,86	2 159 596,12		2,50	
2536	341 410,35	2 159 589,97		2,50	
2537	341 423,34	2 159 567,06		2,50	
2538	341 425,97	2 159 562,43		2,50	
2539	341 429,93	2 159 564,41		2,50	
2540	341 437,57	2 159 552,54		2,50	
2541	341 443,27	2 159 555,04	Картометрический метод	2,50	—
2542	341 444,33	2 159 552,88		2,50	
2543	341 452,82	2 159 535,65		2,50	
2544	341 448,66	2 159 533,40		2,50	
2545	341 458,26	2 159 514,66		2,50	
2546	341 477,71	2 159 524,46		2,50	
2547	341 482,92	2 159 527,09		2,50	
2548	341 456,47	2 159 583,54		2,50	
2549	341 459,16	2 159 585,26		2,50	
2550	341 461,14	2 159 584,84		2,50	
2551	341 497,52	2 159 600,11		2,50	
2552	341 505,44	2 159 603,12		2,50	
2553	341 524,10	2 159 612,93		2,50	
2554	341 512,79	2 159 639,88		2,50	
2555	341 508,67	2 159 649,70		2,50	
2556	341 513,36	2 159 652,13		2,50	
2557	341 535,79	2 159 664,19		2,50	
2558	341 564,45	2 159 680,40		2,50	
2559	341 589,33	2 159 697,36		2,50	
2560	341 601,39	2 159 707,35		2,50	
2561	341 606,48	2 159 713,76		2,50	
2562	341 600,45	2 159 723,18		2,50	
2563	341 546,45	2 159 823,97		2,50	
2564	341 552,57	2 159 827,22		2,50	
2565	341 570,67	2 159 836,84		2,50	
2566	341 579,15	2 159 841,17		2,50	
2567	341 578,96	2 159 841,93		2,50	
2568	341 575,00	2 159 850,97		2,50	

Раздел 2

Сведения о местоположении границ объекта					
1	**2**	**3**	**4**	**5**	**6**
2569	341 570,10	2 159 861,90		2,50	
2570	341 569,35	2 159 863,22		2,50	
2571	341 566,52	2 159 868,50		2,50	
2572	341 562,02	2 159 876,89		2,50	
2573	341 735,61	2 159 968,89		2,50	
2574	341 742,03	2 159 972,24		2,50	
2575	341 731,70	2 159 991,54		2,50	
2576	341 735,45	2 159 993,32		2,50	
2577	341 735,84	2 159 994,92		2,50	
2578	341 736,73	2 159 996,35		2,50	
2579	341 737,18	2 159 996,67		2,50	
2580	341 751,44	2 160 004,76		2,50	
2581	341 760,00	2 160 007,99		2,50	
2582	341 783,39	2 160 019,72		2,50	
2583	341 793,70	2 160 021,11		2,50	
2584	341 797,98	2 160 021,85		2,50	
2585	341 803,27	2 160 023,07		2,50	
2586	341 805,66	2 160 023,73		2,50	
2587	341 808,53	2 160 024,72		2,50	
2588	341 813,92	2 160 026,84		2,50	
2589	341 817,86	2 160 028,43		2,50	
2590	341 816,98	2 160 029,94		2,50	
2591	341 820,67	2 160 031,85		2,50	
2592	341 854,73	2 160 052,82		2,50	
2593	341 855,78	2 160 051,12		2,50	
2594	341 864,26	2 160 056,85		2,50	
2595	341 863,32	2 160 058,43		2,50	
2596	341 868,36	2 160 061,21	Картометрический метод	2,50	—
2597	341 897,40	2 160 079,09		2,50	
2598	341 907,08	2 160 080,46		2,50	
2599	341 910,35	2 160 073,94		2,50	
2600	341 922,62	2 160 080,10		2,50	
2601	341 949,65	2 160 077,25		2,50	
2602	341 978,78	2 160 061,40		2,50	
2603	342 016,20	2 160 029,59		2,50	
2604	342 021,20	2 160 026,97		2,50	
2605	342 028,65	2 160 019,18		2,50	
2606	342 032,56	2 160 015,47		2,50	
2607	342 036,67	2 160 011,88		2,50	
2608	342 040,57	2 160 008,78		2,50	
2609	342 088,03	2 159 904,43		2,50	
2610	342 087,38	2 159 898,47		2,50	
2611	342 075,50	2 159 892,06		2,50	
2612	342 065,32	2 159 887,73		2,50	
2613	342 058,91	2 159 882,83		2,50	
2614	342 037,74	2 159 866,35		2,50	
2615	342 019,18	2 159 847,02		2,50	
2616	341 911,12	2 159 832,10		2,50	
2617	341 844,38	2 159 954,26		2,50	
2618	341 796,69	2 159 928,08		2,50	
2619	341 770,39	2 159 913,64		2,50	
2620	341 763,70	2 159 909,97		2,50	
2621	341 756,52	2 159 923,29		2,50	
2622	341 750,78	2 159 920,65		2,50	
2623	341 702,44	2 159 898,44		2,50	

Раздел 2

Сведения о местоположении границ объекта					
1	**2**	**3**	**4**	**5**	**6**
2624	341 713,53	2 159 877,90		2,50	
2625	341 716,71	2 159 872,01		2,50	
2626	341 701,32	2 159 864,31		2,50	
2627	341 714,30	2 159 841,36		2,50	
2628	341 725,63	2 159 821,33		2,50	
2629	341 729,25	2 159 823,77		2,50	
2630	341 748,24	2 159 834,20		2,50	
2631	341 764,54	2 159 849,17		2,50	
2632	341 784,72	2 159 860,17		2,50	
2633	341 789,21	2 159 862,62		2,50	
2634	341 797,82	2 159 846,64		2,50	
2635	341 814,79	2 159 814,03		2,50	
2636	341 840,05	2 159 762,01		2,50	
2637	341 888,92	2 159 787,21		2,50	
2638	341 934,87	2 159 650,62		2,50	
2639	341 955,02	2 159 643,53		2,50	
2640	341 956,70	2 159 623,27		2,50	
2641	341 965,77	2 159 606,66		2,50	
2642	341 958,81	2 159 601,96		2,50	
2643	341 959,24	2 159 584,72		2,50	
2644	341 954,39	2 159 579,07		2,50	
2645	341 933,53	2 159 598,37		2,50	
2646	341 935,31	2 159 601,20		2,50	
2647	341 920,08	2 159 626,56		2,50	
2648	341 902,43	2 159 622,73		2,50	
2649	341 897,79	2 159 620,39		2,50	
2650	341 873,39	2 159 613,13		2,50	
2651	341 863,47	2 159 608,02	Картометрический метод	2,50	—
2652	341 838,91	2 159 599,49		2,50	
2653	341 833,24	2 159 597,48		2,50	
2654	341 804,81	2 159 739,88		2,50	
2655	341 634,96	2 159 662,65		2,50	
2656	341 632,88	2 159 660,80		2,50	
2657	341 635,80	2 159 649,88		2,50	
2658	341 642,49	2 159 624,80		2,50	
2659	341 657,01	2 159 574,25		2,50	
2660	341 650,57	2 159 572,21		2,50	
2661	341 608,74	2 159 558,99		2,50	
2662	341 605,71	2 159 561,03		2,50	
2663	341 583,94	2 159 552,32		2,50	
2664	341 607,21	2 159 457,59		2,50	
2665	341 558,57	2 159 435,00		2,50	
2666	341 544,62	2 159 430,23		2,50	
2667	341 524,51	2 159 423,24		2,50	
2668	341 472,67	2 159 405,35		2,50	
2669	341 459,90	2 159 400,94		2,50	
2670	341 467,93	2 159 388,07		2,50	
2671	341 479,99	2 159 376,01		2,50	
2672	341 481,69	2 159 346,79		2,50	
2673	341 481,12	2 159 332,66		2,50	
2674	341 478,48	2 159 310,61		2,50	
2675	341 477,84	2 159 306,30		2,50	
2676	341 485,32	2 159 306,56		2,50	
2677	341 503,46	2 159 307,18		2,50	
2678	341 510,69	2 159 307,02		2,50	

Раздел 2

Сведения о местоположении границ объекта					
1	**2**	**3**	**4**	**5**	**6**
2679	341 545,80	2 159 308,22	Картометрический метод	2,50	—
2680	341 543,98	2 159 319,45		2,50	
2681	341 536,64	2 159 325,73		2,50	
2682	341 542,81	2 159 326,67		2,50	
2683	341 611,00	2 159 337,07		2,50	
2684	341 658,53	2 159 339,28		2,50	
2685	341 721,85	2 159 345,59		2,50	
2686	341 725,20	2 159 346,60		2,50	
2687	341 739,15	2 159 350,83		2,50	
2688	341 740,14	2 159 347,36		2,50	
2689	341 766,72	2 159 333,60		2,50	
2690	341 781,42	2 159 251,24		2,50	
2464	341 781,73	2 159 249,49		2,50	
Внутренний контур 1 из 2					
2691	341 870,21	2 159 617,64	Картометрический метод	2,50	—
2692	341 864,37	2 159 640,26		2,50	
2693	341 857,20	2 159 639,12		2,50	
2694	341 853,43	2 159 638,75		2,50	
2695	341 835,71	2 159 635,73		2,50	
2696	341 842,50	2 159 609,91		2,50	
2691	341 870,21	2 159 617,64		2,50	
Внутренний контур 2 из 2					
2697	341 218,78	2 159 757,26	Картометрический метод	2,50	—
2698	341 244,06	2 159 767,76		2,50	
2699	341 245,90	2 159 768,73		2,50	
2700	341 234,23	2 159 789,76		2,50	
2701	341 226,11	2 159 790,61		2,50	
2697	341 218,78	2 159 757,26		2,50	
ЗУ1(34)					
2702	342 017,04	2 160 060,49	Картометрический метод	2,50	—
2703	341 947,16	2 160 214,13		2,50	
2704	341 935,37	2 160 208,21		2,50	
2705	341 905,05	2 160 193,00		2,50	
2706	341 875,25	2 160 177,33		2,50	
2707	341 893,83	2 160 137,19		2,50	
2708	341 908,48	2 160 105,47		2,50	
2709	341 909,79	2 160 102,96		2,50	
2710	341 911,17	2 160 101,67		2,50	
2711	341 917,61	2 160 102,53		2,50	
2712	341 933,12	2 160 104,60		2,50	
2713	341 942,66	2 160 101,61		2,50	
2714	341 946,17	2 160 101,27		2,50	
2715	341 951,59	2 160 100,44		2,50	
2716	341 956,96	2 160 099,33		2,50	
2717	341 962,26	2 160 097,93		2,50	
2718	341 967,59	2 160 096,21		2,50	
2719	341 977,36	2 160 091,53		2,50	
2720	341 986,96	2 160 086,34		2,50	
2721	341 995,95	2 160 080,21		2,50	
2722	342 000,16	2 160 076,88		2,50	
2723	342 008,14	2 160 069,92		2,50	
2702	342 017,04	2 160 060,49		2,50	
ЗУ1(35)					
2724	341 846,74	2 160 060,45	Картометрический метод	2,50	—
2725	341 884,19	2 160 081,02		2,50	

Раздел 2

Сведения о местоположении границ объекта					
1	**2**	**3**	**4**	**5**	**6**
2726	341 879,26	2 160 090,25		2,50	
2727	341 867,69	2 160 111,93		2,50	
2728	341 830,08	2 160 091,26		2,50	
2729	341 792,40	2 160 070,62	Картометрический метод	2,50	—
2730	341 802,84	2 160 051,61		2,50	
2731	341 809,25	2 160 039,94		2,50	
2724	341 846,74	2 160 060,45		2,50	
ЗУ1(36)					
2732	341 877,75	2 160 348,74		2,50	
2733	341 769,17	2 160 292,58		2,50	
2734	341 694,26	2 160 256,14		2,50	
2735	341 683,30	2 160 250,72		2,50	
2736	341 651,43	2 160 310,66		2,50	
2737	341 631,83	2 160 301,25		2,50	
2738	341 603,77	2 160 287,77		2,50	
2739	341 639,53	2 160 222,13		2,50	
2740	341 650,97	2 160 201,11		2,50	
2741	341 634,40	2 160 192,09		2,50	
2742	341 661,93	2 160 141,56		2,50	
2743	341 659,00	2 160 139,52		2,50	
2744	341 655,03	2 160 136,75		2,50	
2745	341 641,44	2 160 130,35		2,50	
2746	341 638,05	2 160 137,52		2,50	
2747	341 636,19	2 160 136,88		2,50	
2748	341 631,70	2 160 134,73		2,50	
2749	341 627,10	2 160 132,71		2,50	
2750	341 620,70	2 160 129,90		2,50	
2751	341 615,21	2 160 127,49		2,50	
2752	341 611,33	2 160 127,94		2,50	
2753	341 608,33	2 160 136,15		2,50	
2754	341 595,71	2 160 127,67		2,50	
2755	341 591,56	2 160 124,88	Картометрический метод	2,50	—
2756	341 562,16	2 160 105,16		2,50	
2757	341 562,72	2 160 104,33		2,50	
2758	341 566,06	2 160 099,36		2,50	
2759	341 570,13	2 160 093,28		2,50	
2760	341 576,81	2 160 083,32		2,50	
2761	341 579,89	2 160 078,73		2,50	
2762	341 549,44	2 160 060,84		2,50	
2763	341 549,30	2 160 061,10		2,50	
2764	341 542,51	2 160 073,35		2,50	
2765	341 535,72	2 160 085,59		2,50	
2766	341 531,40	2 160 093,40		2,50	
2767	341 519,27	2 160 115,32		2,50	
2768	341 539,40	2 160 125,57		2,50	
2769	341 526,22	2 160 152,26		2,50	
2770	341 569,35	2 160 174,75		2,50	
2771	341 550,69	2 160 209,22		2,50	
2772	341 578,88	2 160 224,73		2,50	
2773	341 560,68	2 160 266,19		2,50	
2774	341 574,44	2 160 273,35		2,50	
2775	341 516,75	2 160 408,87		2,50	
2776	341 564,47	2 160 570,23		2,50	
2777	341 577,78	2 160 711,76		2,50	
2778	341 585,53	2 160 850,17		2,50	

Раздел 2

Сведения о местоположении границ объекта					
1	**2**	**3**	**4**	**5**	**6**
2779	341 569,96	2 160 854,07	Картометрический метод	2,50	—
2780	341 498,95	2 160 871,86		2,50	
2781	341 497,87	2 160 868,46		2,50	
2782	341 450,34	2 160 877,51		2,50	
2783	341 418,97	2 160 883,47		2,50	
2784	341 478,04	2 161 214,25		2,50	
2785	341 495,28	2 161 212,41		2,50	
2786	341 504,61	2 161 203,04		2,50	
2787	341 506,86	2 161 200,78		2,50	
2788	341 528,03	2 161 179,52		2,50	
2789	341 535,12	2 161 186,58		2,50	
2790	341 547,00	2 161 175,09		2,50	
2791	341 542,41	2 161 170,44		2,50	
2792	341 710,89	2 161 013,27		2,50	
2793	341 713,72	2 161 010,63		2,50	
2794	341 716,64	2 161 007,91		2,50	
2795	341 737,67	2 160 988,28		2,50	
2796	341 830,14	2 160 902,02		2,50	
2797	341 836,37	2 160 897,07		2,50	
2798	341 865,24	2 160 872,02		2,50	
2799	341 872,21	2 160 863,41		2,50	
2800	341 875,98	2 160 859,12		2,50	
2801	341 895,06	2 160 837,50		2,50	
2802	341 900,56	2 160 842,58		2,50	
2803	341 921,59	2 160 862,11		2,50	
2804	341 993,68	2 160 932,72		2,50	
2805	341 998,25	2 160 937,51		2,50	
2806	342 005,38	2 160 945,03		2,50	
2807	342 010,78	2 160 939,73		2,50	
2808	342 042,37	2 160 975,16		2,50	
2809	342 070,70	2 161 006,76		2,50	
2810	342 078,32	2 161 014,53		2,50	
2811	342 163,36	2 161 101,23		2,50	
2812	342 173,76	2 161 091,24		2,50	
2813	342 175,07	2 161 080,43		2,50	
2814	342 186,77	2 161 066,44		2,50	
2815	342 201,62	2 161 065,86		2,50	
2816	342 241,22	2 161 027,56		2,50	
2817	342 266,23	2 161 003,33		2,50	
2818	342 288,17	2 160 979,90		2,50	
2819	342 288,49	2 160 979,57		2,50	
2820	342 223,61	2 160 910,15		2,50	
2821	342 043,55	2 160 744,67		2,50	
2822	341 916,97	2 160 656,26		2,50	
2823	341 986,09	2 160 427,58		2,50	
2824	341 875,83	2 160 370,95		2,50	
2825	341 884,37	2 160 352,17		2,50	
2732	341 877,75	2 160 348,74		2,50	
Внутренний контур 1 из 2					
2826	341 546,35	2 160 989,76	Картометрический метод	2,50	—
2827	341 546,65	2 160 990,17		2,50	
2828	341 585,94	2 161 043,66		2,50	
2829	341 541,26	2 161 080,98		2,50	
2830	341 514,54	2 161 047,59		2,50	
2831	341 499,03	2 161 028,21		2,50	

Раздел 2

Сведения о местоположении границ объекта					
1	**2**	**3**	**4**	**5**	**6**
2826	341 546,35	2 160 989,76	Картометрический метод	2,50	—
Внутренний контур 2 из 2					
2832	341 506,99	2 160 904,54	Картометрический метод	2,50	—
2833	341 508,60	2 160 929,48		2,50	
2834	341 468,75	2 160 933,22		2,50	
2835	341 467,17	2 160 908,27		2,50	
2832	341 506,99	2 160 904,54		2,50	
ЗУ1(37)					
2836	341 486,90	2 161 337,24	Картометрический метод	2,50	—
2837	341 542,94	2 161 656,86		2,50	
2838	341 542,42	2 161 680,14		2,50	
2839	341 539,65	2 161 692,24		2,50	
2840	341 538,83	2 161 694,11		2,50	
2841	341 536,63	2 161 698,08		2,50	
2842	341 517,25	2 161 650,23		2,50	
2843	341 471,46	2 161 550,76		2,50	
2844	341 421,46	2 161 395,93		2,50	
2845	341 413,57	2 161 371,49		2,50	
2846	341 412,75	2 161 368,96		2,50	
2847	341 401,36	2 161 335,54		2,50	
2848	341 444,04	2 161 339,49		2,50	
2836	341 486,90	2 161 337,24		2,50	
ЗУ1(38)					
2849	341 421,98	2 160 961,53	Картометрический метод	2,50	—
2850	341 485,79	2 161 330,24		2,50	
2851	341 443,30	2 161 334,90		2,50	
2852	341 402,01	2 161 329,44		2,50	
2853	341 393,03	2 161 325,58		2,50	
2854	341 372,09	2 161 316,60		2,50	
2855	341 301,46	2 161 259,17		2,50	
2856	341 286,63	2 161 238,96		2,50	
2857	341 260,87	2 161 193,66		2,50	
2858	341 245,77	2 161 150,66		2,50	
2859	341 236,00	2 161 122,83		2,50	
2860	341 204,68	2 161 044,60		2,50	
2861	341 199,96	2 161 038,49		2,50	
2862	341 193,19	2 161 029,73		2,50	
2863	341 193,00	2 161 028,98		2,50	
2864	341 217,20	2 161 034,19		2,50	
2865	341 399,02	2 160 969,74		2,50	
2866	341 413,21	2 160 964,66		2,50	
2849	341 421,98	2 160 961,53		2,50	
ЗУ1(39)					
2867	340 848,58	2 160 655,05	Картометрический метод	2,50	—
2868	340 869,08	2 160 677,24		2,50	
2869	340 980,89	2 160 871,41		2,50	
2870	341 018,37	2 160 942,20		2,50	
2871	341 003,18	2 160 952,91		2,50	
2872	341 035,57	2 161 004,21		2,50	
2873	341 055,75	2 160 989,51		2,50	
2874	341 070,15	2 161 015,22		2,50	
2875	341 045,03	2 161 029,01		2,50	
2876	341 067,66	2 161 065,16		2,50	
2877	341 090,91	2 161 052,46		2,50	
2878	341 101,35	2 161 071,16		2,50	

Раздел 2

Сведения о местоположении границ объекта					
1	**2**	**3**	**4**	**5**	**6**
2879	341 123,88	2 161 110,86		2,50	
2880	341 093,00	2 161 127,64		2,50	
2881	341 114,84	2 161 164,85		2,50	
2882	341 142,05	2 161 234,67		2,50	
2883	341 155,87	2 161 296,42		2,50	
2884	341 208,55	2 161 276,41		2,50	
2885	341 231,44	2 161 314,24		2,50	
2886	341 168,85	2 161 356,93		2,50	
2887	341 120,75	2 161 291,68		2,50	
2888	341 101,58	2 161 258,66		2,50	
2889	341 065,89	2 161 197,87		2,50	
2890	341 057,76	2 161 183,45		2,50	
2891	341 039,07	2 161 159,57		2,50	
2892	341 026,49	2 161 142,07		2,50	
2893	341 013,86	2 161 122,02		2,50	
2894	341 017,80	2 161 120,11		2,50	
2895	341 008,88	2 161 104,39		2,50	
2896	341 004,67	2 161 106,56		2,50	
2897	340 997,72	2 161 104,60		2,50	
2898	340 991,65	2 161 094,24		2,50	
2899	340 990,05	2 161 085,98		2,50	
2900	340 986,04	2 161 079,77		2,50	
2901	340 982,51	2 161 075,14		2,50	
2902	340 963,71	2 161 070,34		2,50	
2903	340 962,19	2 161 065,15		2,50	
2904	340 965,32	2 161 063,70		2,50	
2905	340 964,89	2 161 062,05		2,50	
2906	340 965,25	2 161 061,90	Картометрический метод	2,50	—
2907	340 958,55	2 161 050,58		2,50	
2908	340 958,01	2 161 040,65		2,50	
2909	340 950,74	2 161 030,37		2,50	
2910	340 939,02	2 161 012,03		2,50	
2911	340 928,22	2 160 998,24		2,50	
2912	340 923,13	2 160 996,16		2,50	
2913	340 913,89	2 160 982,03		2,50	
2914	340 891,65	2 160 950,36		2,50	
2915	340 884,11	2 160 941,88		2,50	
2916	340 854,69	2 160 928,87		2,50	
2917	340 849,21	2 160 917,79		2,50	
2918	340 831,79	2 160 870,51		2,50	
2919	340 826,50	2 160 858,94		2,50	
2920	340 820,77	2 160 847,64		2,50	
2921	340 803,62	2 160 823,06		2,50	
2922	340 791,98	2 160 807,56		2,50	
2923	340 778,34	2 160 788,88		2,50	
2924	340 764,78	2 160 774,70		2,50	
2925	340 743,30	2 160 750,66		2,50	
2926	340 726,11	2 160 726,99		2,50	
2927	340 714,62	2 160 711,15		2,50	
2928	340 709,68	2 160 714,01		2,50	
2929	340 695,27	2 160 689,78		2,50	
2930	340 673,97	2 160 685,35		2,50	
2931	340 644,97	2 160 704,18		2,50	
2932	340 630,90	2 160 735,35		2,50	
2933	340 663,36	2 160 809,37		2,50	

Раздел 2

Сведения о местоположении границ объекта					
1	**2**	**3**	**4**	**5**	**6**
2934	340 708,82	2 160 888,59	Картометрический метод	2,50	—
2935	340 779,50	2 161 011,78		2,50	
2936	340 773,34	2 161 015,00		2,50	
2937	340 703,66	2 160 982,93		2,50	
2938	340 654,99	2 160 940,90		2,50	
2939	340 611,85	2 160 883,38		2,50	
2940	340 577,56	2 160 823,65		2,50	
2941	340 554,34	2 160 772,77		2,50	
2942	340 551,85	2 160 708,07		2,50	
2943	340 529,73	2 160 710,83		2,50	
2944	340 497,37	2 160 700,48		2,50	
2945	340 472,28	2 160 677,53		2,50	
2946	340 457,89	2 160 658,55		2,50	
2947	340 445,55	2 160 621,30		2,50	
2948	340 421,34	2 160 545,05		2,50	
2949	340 436,08	2 160 532,02		2,50	
2950	340 477,53	2 160 495,38		2,50	
2951	340 498,13	2 160 477,16		2,50	
2952	340 512,47	2 160 480,26		2,50	
2953	340 554,04	2 160 461,72		2,50	
2954	340 609,71	2 160 439,77		2,50	
2955	340 667,67	2 160 557,08		2,50	
2956	340 720,72	2 160 590,02		2,50	
2957	340 722,60	2 160 588,83		2,50	
2958	340 751,08	2 160 570,12		2,50	
2959	340 762,36	2 160 589,17		2,50	
2960	340 729,55	2 160 601,43		2,50	
2961	340 754,47	2 160 628,68		2,50	
2962	340 759,02	2 160 630,36		2,50	
2963	340 808,89	2 160 632,27		2,50	
2964	340 825,28	2 160 658,96		2,50	
2867	340 848,58	2 160 655,05		2,50	
ЗУ1(40)					
2965	341 445,79	2 161 772,10	Картометрический метод	2,50	—
2966	341 448,35	2 161 783,98		2,50	
2967	341 487,21	2 161 964,50		2,50	
2968	341 371,00	2 161 985,90		2,50	
2969	341 349,36	2 161 990,01		2,50	
2970	341 305,62	2 161 999,81		2,50	
2971	341 304,37	2 162 000,09		2,50	
2972	341 302,60	2 161 992,08		2,50	
2973	341 297,90	2 161 972,80		2,50	
2974	341 295,14	2 161 960,55		2,50	
2975	341 291,00	2 161 942,20		2,50	
2976	341 288,00	2 161 918,37		2,50	
2977	341 284,93	2 161 894,01		2,50	
2978	341 284,06	2 161 887,14		2,50	
2979	341 282,24	2 161 872,66		2,50	
2980	341 281,60	2 161 867,60		2,50	
2981	341 289,14	2 161 861,91		2,50	
2982	341 295,99	2 161 855,88		2,50	
2983	341 303,75	2 161 850,23		2,50	
2984	341 314,75	2 161 842,76		2,50	
2985	341 323,58	2 161 837,14		2,50	
2986	341 409,09	2 161 791,64		2,50	

Раздел 2

Сведения о местоположении границ объекта					
1	**2**	**3**	**4**	**5**	**6**
2965	341 445,79	2 161 772,10	Картометрический метод	2,50	—
ЗУ1(41)					
2987	341 175,67	2 161 560,29		2,50	
2988	341 186,45	2 161 570,25		2,50	
2989	341 200,00	2 161 581,31		2,50	
2990	341 224,28	2 161 603,81		2,50	
2991	341 234,88	2 161 641,75		2,50	
2992	341 282,64	2 161 807,59		2,50	
2993	341 289,38	2 161 825,84		2,50	
2994	341 283,04	2 161 823,00		2,50	
2995	341 277,21	2 161 828,47		2,50	
2996	341 275,19	2 161 830,93		2,50	
2997	341 276,33	2 161 839,53		2,50	
2998	341 265,87	2 161 852,85		2,50	
2999	341 258,99	2 161 867,42		2,50	
3000	341 257,34	2 161 884,91		2,50	
3001	341 258,18	2 161 895,57		2,50	
3002	341 262,60	2 161 924,21		2,50	
3003	341 270,66	2 161 966,40		2,50	
3004	341 276,66	2 161 996,47		2,50	
3005	341 291,64	2 162 069,82		2,50	
3006	341 306,48	2 162 146,01		2,50	
3007	341 312,21	2 162 177,60		2,50	
3008	341 319,29	2 162 213,34		2,50	
3009	341 334,51	2 162 288,63		2,50	
3010	341 336,19	2 162 297,64		2,50	
3011	341 214,86	2 162 317,55		2,50	
3012	341 197,81	2 162 186,63		2,50	
3013	341 136,90	2 161 882,95	Картометрический метод	2,50	—
3014	341 127,50	2 161 880,84		2,50	
3015	341 121,74	2 161 885,09		2,50	
3016	341 114,92	2 161 888,12		2,50	
3017	341 107,80	2 161 889,63		2,50	
3018	341 098,86	2 161 887,81		2,50	
3019	341 090,67	2 161 888,88		2,50	
3020	341 083,55	2 161 889,63		2,50	
3021	341 076,96	2 161 883,52		2,50	
3022	341 056,33	2 161 818,54		2,50	
3023	341 043,46	2 161 821,95		2,50	
3024	341 039,69	2 161 807,67		2,50	
3025	341 052,89	2 161 803,98		2,50	
3026	341 053,20	2 161 801,27		2,50	
3027	341 038,99	2 161 804,49		2,50	
3028	341 018,52	2 161 809,12		2,50	
3029	341 022,18	2 161 832,17		2,50	
3030	341 032,24	2 161 851,56		2,50	
3031	341 038,47	2 161 882,49		2,50	
3032	341 032,61	2 161 900,42		2,50	
3033	341 025,91	2 161 910,95		2,50	
3034	341 094,82	2 162 217,87		2,50	
3035	340 965,64	2 162 250,07		2,50	
3036	340 934,17	2 162 099,85		2,50	
3037	340 903,34	2 161 950,99		2,50	
3038	340 901,42	2 161 938,48		2,50	
3039	340 626,78	2 162 033,62		2,50	

Раздел 2

Сведения о местоположении границ объекта					
1	**2**	**3**	**4**	**5**	**6**
3040	340 605,93	2 162 041,30		2,50	
3041	340 592,57	2 162 046,43		2,50	
3042	340 584,15	2 162 047,34		2,50	
3043	340 577,56	2 162 045,33		2,50	
3044	340 570,25	2 162 036,36		2,50	
3045	340 565,12	2 162 027,03		2,50	
3046	340 559,45	2 162 014,77		2,50	
3047	340 556,34	2 162 006,72		2,50	
3048	340 555,24	2 161 997,21		2,50	
3049	340 557,26	2 161 988,06		2,50	
3050	340 561,83	2 161 979,83		2,50	
3051	340 569,61	2 161 974,15		2,50	
3052	340 575,09	2 161 964,64		2,50	
3053	340 577,29	2 161 958,05		2,50	
3054	340 577,66	2 161 951,10		2,50	
3055	340 575,46	2 161 944,88		2,50	
3056	340 570,34	2 161 937,93		2,50	
3057	340 564,48	2 161 927,68		2,50	
3058	340 559,73	2 161 917,80		2,50	
3059	340 559,36	2 161 910,48		2,50	
3060	340 562,29	2 161 900,97		2,50	
3061	340 564,44	2 161 892,18		2,50	
3062	340 564,12	2 161 887,06		2,50	
3063	340 558,99	2 161 878,28		2,50	
3064	340 550,94	2 161 870,23		2,50	
3065	340 536,31	2 161 842,42	Картометрический метод	2,50	—
3066	340 533,38	2 161 830,34		2,50	
3067	340 535,94	2 161 815,34		2,50	
3068	340 538,87	2 161 808,02		2,50	
3069	340 545,09	2 161 797,77		2,50	
3070	340 541,43	2 161 776,18		2,50	
3071	340 590,46	2 161 760,08		2,50	
3072	340 635,11	2 161 727,51		2,50	
3073	340 694,02	2 161 720,19		2,50	
3074	340 734,28	2 161 709,58		2,50	
3075	340 820,58	2 161 672,42		2,50	
3076	340 856,87	2 161 658,35		2,50	
3077	340 895,66	2 161 638,22		2,50	
3078	340 918,35	2 161 632,37		2,50	
3079	340 950,46	2 161 617,55		2,50	
3080	340 979,00	2 161 606,02		2,50	
3081	341 022,55	2 161 593,76		2,50	
3082	341 046,24	2 161 587,36		2,50	
3083	341 090,53	2 161 547,08		2,50	
3084	341 105,04	2 161 553,68		2,50	
3085	341 110,51	2 161 556,51		2,50	
3086	341 125,07	2 161 559,74		2,50	
3087	341 135,30	2 161 555,87		2,50	
3088	341 149,95	2 161 555,32		2,50	
3089	341 165,44	2 161 556,98		2,50	
2987	341 175,67	2 161 560,29		2,50	
ЗУ1(42)					
3090	341 349,56	2 162 369,22		2,50	
3091	341 360,13	2 162 425,80	Картометрический метод	2,50	—
3092	341 364,05	2 162 447,19		2,50	

Раздел 2

Сведения о местоположении границ объекта					
1	**2**	**3**	**4**	**5**	**6**
3093	341 363,74	2 162 451,75	Картометрический метод	2,50	—
3094	341 362,62	2 162 459,37		2,50	
3095	341 366,39	2 162 475,73		2,50	
3096	341 369,17	2 162 475,24		2,50	
3097	341 387,90	2 162 565,31		2,50	
3098	341 405,08	2 162 651,07		2,50	
3099	341 402,92	2 162 651,40		2,50	
3100	341 428,97	2 162 789,01		2,50	
3101	341 439,94	2 162 848,77		2,50	
3102	341 438,30	2 162 854,69		2,50	
3103	341 433,08	2 162 857,26		2,50	
3104	341 422,96	2 162 860,07		2,50	
3105	341 423,54	2 162 871,17		2,50	
3106	341 436,22	2 162 870,76		2,50	
3107	341 441,65	2 162 872,46		2,50	
3108	341 445,50	2 162 876,45		2,50	
3109	341 454,80	2 162 923,65		2,50	
3110	341 458,00	2 162 942,21		2,50	
3111	341 466,90	2 162 987,45		2,50	
3112	341 445,94	2 162 989,18		2,50	
3113	341 352,48	2 163 005,49		2,50	
3114	341 329,20	2 162 855,33		2,50	
3115	341 322,07	2 162 855,54		2,50	
3116	341 292,48	2 162 713,25		2,50	
3117	341 224,88	2 162 731,14		2,50	
3118	341 208,21	2 162 708,71		2,50	
3119	341 185,48	2 162 667,78		2,50	
3120	341 168,88	2 162 627,47		2,50	
3121	341 157,97	2 162 592,76		2,50	
3122	341 150,54	2 162 563,35		2,50	
3123	341 164,94	2 162 556,23		2,50	
3124	341 172,97	2 162 548,05		2,50	
3125	341 186,92	2 162 521,37		2,50	
3126	341 205,41	2 162 508,49		2,50	
3127	341 284,51	2 162 493,40		2,50	
3128	341 285,07	2 162 470,63		2,50	
3129	341 281,11	2 162 439,90		2,50	
3130	341 280,28	2 162 438,47		2,50	
3131	341 273,62	2 162 439,85		2,50	
3132	341 271,06	2 162 422,54		2,50	
3133	341 267,79	2 162 403,19		2,50	
3134	341 273,53	2 162 402,23		2,50	
3135	341 269,24	2 162 382,36		2,50	
3136	341 283,11	2 162 379,85		2,50	
3137	341 291,24	2 162 378,74		2,50	
3138	341 295,68	2 162 378,00		2,50	
3139	341 296,58	2 162 384,07		2,50	
3140	341 302,71	2 162 382,92		2,50	
3141	341 301,57	2 162 376,96		2,50	
3142	341 305,63	2 162 376,29		2,50	
3143	341 320,09	2 162 373,68		2,50	
3144	341 325,01	2 162 372,91		2,50	
3145	341 331,53	2 162 371,93		2,50	
3090	341 349,56	2 162 369,22		2,50	
ЗУ1(43)					

Раздел 2

Сведения о местоположении границ объекта					
1	**2**	**3**	**4**	**5**	**6**
3146	341 546,10	2 162 846,50	Картометрический метод	2,50	—
3147	341 556,10	2 162 900,10		2,50	
3148	341 560,20	2 162 918,48		2,50	
3149	341 494,60	2 162 932,10		2,50	
3150	341 489,10	2 162 933,19		2,50	
3151	341 484,51	2 162 909,41		2,50	
3152	341 475,01	2 162 863,47		2,50	
3153	341 474,47	2 162 860,66		2,50	
3154	341 478,68	2 162 859,83		2,50	
3146	341 546,10	2 162 846,50		2,50	
ЗУ1(44)					
3155	342 459,31	2 157 069,61	Картометрический метод	2,50	—
3156	342 451,39	2 157 090,53		2,50	
3157	342 454,78	2 157 091,66		2,50	
3158	342 451,77	2 157 099,57		2,50	
3159	342 438,76	2 157 094,67		2,50	
3160	342 431,60	2 157 091,85		2,50	
3161	342 440,83	2 157 062,63		2,50	
3162	342 455,35	2 157 068,10		2,50	
3155	342 459,31	2 157 069,61		2,50	
3. Сведения о характерных точках части (частей) границы объекта					
1	**2**	**3**	**4**	**5**	**6**
—	—	—	—	—	—

ГРАФИЧЕСКОЕ ОПИСАНИЕ
местоположения границ населенных пунктов, территориальных зон, особо охраняемых природных территорий, зон с особыми условиями использования территории

1.2 Зона застройки малоэтажными жилыми домами (до 4 этажей, включая мансардный)(населенный пункт г. Ряжск)

(наименование объекта, местоположение границ которого описано (далее - объект)

Раздел 1

Сведения об объекте		
№ п/п	**Характеристики объекта**	**Описание характеристик**
1	**2**	**3**
1	Местоположение объекта	Рязанская область, м.о. Ряжский, г Ряжск
2	Площадь объекта ± величина погрешности определения площади (Р ± ΔР)	328 919 м² ± 641 м²
3	Иные характеристики объекта	Вид объекта реестра границ: Территориальная зона Реестровый номер: 62:14-7.14

Раздел 3

Сведения о местоположении измененных (уточненных) границ объекта							
1. Система координат МСК-62 зона 2							
2. Сведения о характерных точках границ объекта							
Обозначение характерных точек границы	**Существующие координаты, м**		**Измененные (уточненные) координаты, м**		**Метод определения координат характерной точки**	**Средняя квадратическая погрешность положения характерной точки (Mt), м**	**Описание обозначения точки на местности (при наличии)**
	X	**Y**	**X**	**Y**			
1	**2**	**3**	**4**	**5**	**6**	**7**	**8**
№ п/п контура: 1							
н1	—	—	343 693,37	2 156 549,96	Картометрический метод	2,50	—
2	343 686,85	2 156 567,83	343 686,85	2 156 567,83		2,50	
3	343 685,48	2 156 571,58	343 685,48	2 156 571,58		2,50	
4	343 658,51	2 156 645,40	343 658,51	2 156 645,40		2,50	
5	343 617,42	2 156 629,96	343 617,42	2 156 629,96		2,50	
6	343 507,86	2 156 588,78	343 507,86	2 156 588,78		2,50	
7	343 504,71	2 156 587,51	343 504,71	2 156 587,51		2,50	
8	343 518,60	2 156 543,33	343 518,60	2 156 543,33		2,50	
9	343 534,59	2 156 492,46	343 534,59	2 156 492,46		2,50	
10	343 663,97	2 156 539,34	343 663,97	2 156 539,34		2,50	
н1	—	—	343 693,37	2 156 549,96		2,50	
№ п/п контура: 2							
11	343 124,21	2 155 805,48	343 124,21	2 155 805,48	Картометрический метод	2,50	—
12	343 139,21	2 155 859,08	343 139,21	2 155 859,08		2,50	
13	343 103,70	2 155 869,28	343 103,70	2 155 869,28		2,50	
14	343 086,07	2 155 809,43	343 086,07	2 155 809,43		2,50	
15	343 094,91	2 155 807,58	343 094,91	2 155 807,58		2,50	
16	343 096,12	2 155 807,46	343 096,12	2 155 807,46		2,50	
17	343 102,95	2 155 806,61	343 102,95	2 155 806,61		2,50	
18	343 109,20	2 155 805,95	343 109,20	2 155 805,95		2,50	
19	343 111,42	2 155 805,58	343 111,42	2 155 805,58		2,50	
11	343 124,21	2 155 805,48	343 124,21	2 155 805,48		2,50	
№ п/п контура: 3							
20	342 855,77	2 155 610,71	342 855,77	2 155 610,71	Картометрический метод	2,50	—
21	342 853,66	2 155 652,35	342 853,66	2 155 652,35		2,50	

Раздел 3

Сведения о местоположении измененных (уточненных) границ объекта							
1	**2**	**3**	**4**	**5**	**6**	**7**	**8**
22	342 790,88	2 155 645,65	342 790,88	2 155 645,65	Картометрический метод	2,50	—
23	342 784,35	2 155 645,34	342 784,35	2 155 645,34		2,50	
24	342 791,72	2 155 637,69	342 791,72	2 155 637,69		2,50	
25	342 796,94	2 155 590,96	342 796,94	2 155 590,96		2,50	
26	342 842,34	2 155 597,96	342 842,34	2 155 597,96		2,50	
27	342 850,74	2 155 602,56	342 850,74	2 155 602,56		2,50	
20	342 855,77	2 155 610,71	342 855,77	2 155 610,71		2,50	
№ п/п контура: 4							
28	343 007,82	2 156 300,17	343 007,82	2 156 300,17	Картометрический метод	2,50	—
29	343 001,28	2 156 316,26	343 001,28	2 156 316,26		2,50	
30	342 994,14	2 156 333,83	342 994,14	2 156 333,83		2,50	
31	342 987,34	2 156 350,24	342 987,34	2 156 350,24		2,50	
32	342 915,83	2 156 322,77	342 915,83	2 156 322,77		2,50	
33	342 918,14	2 156 316,83	342 918,14	2 156 316,83		2,50	
34	342 923,23	2 156 318,71	342 923,23	2 156 318,71		2,50	
35	342 924,93	2 156 313,81	342 924,93	2 156 313,81		2,50	
36	342 926,25	2 156 314,38	342 926,25	2 156 314,38		2,50	
37	342 927,76	2 156 309,85	342 927,76	2 156 309,85		2,50	
38	342 943,78	2 156 315,51	342 943,78	2 156 315,51		2,50	
39	342 950,76	2 156 297,04	342 950,76	2 156 297,04		2,50	
40	342 956,22	2 156 282,59	342 956,22	2 156 282,59		2,50	
41	342 972,07	2 156 288,09	342 972,07	2 156 288,09		2,50	
42	342 988,34	2 156 293,09	342 988,34	2 156 293,09		2,50	
28	343 007,82	2 156 300,17	343 007,82	2 156 300,17		2,50	
№ п/п контура: 5							
43	342 921,03	2 156 910,43	342 921,03	2 156 910,43	Картометрический метод	2,50	—
44	342 887,60	2 156 984,60	342 887,60	2 156 984,60		2,50	
45	342 848,14	2 157 056,20	342 848,14	2 157 056,20		2,50	
46	342 821,41	2 157 103,23	342 821,41	2 157 103,23		2,50	
47	342 817,87	2 157 110,90	342 817,87	2 157 110,90		2,50	

Раздел 3

Сведения о местоположении измененных (уточненных) границ объекта							
1	**2**	**3**	**4**	**5**	**6**	**7**	**8**
н48	—	—	342 771,49	2 157 088,21		2,50	
49	342 754,38	2 157 079,84	342 754,38	2 157 079,84		2,50	
50	342 740,50	2 157 108,21	342 740,50	2 157 108,21		2,50	
н51	—	—	342 738,59	2 157 108,89		2,50	
н52	—	—	342 730,48	2 157 127,47		2,50	
н53	—	—	342 722,58	2 157 145,17		2,50	
54	342 748,90	2 157 158,20	342 748,90	2 157 158,20		2,50	
55	342 752,82	2 157 158,00	342 752,82	2 157 158,00		2,50	
56	342 777,89	2 157 170,44	342 777,89	2 157 170,44		2,50	
57	342 788,28	2 157 174,88	342 788,28	2 157 174,88		2,50	
58	342 750,96	2 157 246,61	342 750,96	2 157 246,61		2,50	
59	342 734,86	2 157 280,55	342 734,86	2 157 280,55		2,50	
60	342 728,88	2 157 277,89	342 728,88	2 157 277,89		2,50	
61	342 494,43	2 157 173,51	342 494,43	2 157 173,51		2,50	
н62	—	—	342 483,80	2 157 202,97	Картометрический метод	2,50	—
63	342 405,12	2 157 174,41	342 405,12	2 157 174,41		2,50	
64	342 409,88	2 157 155,06	342 409,88	2 157 155,06		2,50	
65	342 381,96	2 157 141,23	342 381,96	2 157 141,23		2,50	
66	342 395,40	2 157 124,83	342 395,40	2 157 124,83		2,50	
67	342 410,75	2 157 093,60	342 410,75	2 157 093,60		2,50	
68	342 417,69	2 157 068,75	342 417,69	2 157 068,75		2,50	
69	342 445,04	2 156 999,60	342 445,04	2 156 999,60		2,50	
70	342 463,45	2 156 961,04	342 463,45	2 156 961,04		2,50	
71	342 487,02	2 156 970,84	342 487,02	2 156 970,84		2,50	
72	342 557,33	2 156 994,59	342 557,33	2 156 994,59		2,50	
73	342 628,22	2 157 023,10	342 628,22	2 157 023,10		2,50	
74	342 679,07	2 157 041,83	342 679,07	2 157 041,83		2,50	
75	342 694,28	2 157 046,98	342 694,28	2 157 046,98		2,50	
76	342 738,20	2 157 066,24	342 738,20	2 157 066,24		2,50	

Раздел 3

Сведения о местоположении измененных (уточненных) границ объекта							
1	**2**	**3**	**4**	**5**	**6**	**7**	**8**
77	342 751,51	2 157 073,14	342 751,51	2 157 073,14	Картометрический метод	2,50	—
78	342 756,21	2 157 063,01	342 756,21	2 157 063,01		2,50	
79	342 764,51	2 157 045,10	342 764,51	2 157 045,10		2,50	
80	342 788,45	2 156 998,17	342 788,45	2 156 998,17		2,50	
81	342 787,02	2 156 991,14	342 787,02	2 156 991,14		2,50	
82	342 804,22	2 156 952,67	342 804,22	2 156 952,67		2,50	
83	342 828,11	2 156 904,59	342 828,11	2 156 904,59		2,50	
84	342 835,81	2 156 889,28	342 835,81	2 156 889,28		2,50	
85	342 843,86	2 156 873,27	342 843,86	2 156 873,27		2,50	
43	342 921,03	2 156 910,43	342 921,03	2 156 910,43		2,50	
Внутренний контур 1 из 2							
86	342 459,31	2 157 069,61	342 459,31	2 157 069,61	Картометрический метод	2,50	—
87	342 451,39	2 157 090,53	342 451,39	2 157 090,53		2,50	
88	342 454,78	2 157 091,66	342 454,78	2 157 091,66		2,50	
89	342 451,77	2 157 099,57	342 451,77	2 157 099,57		2,50	
90	342 438,76	2 157 094,67	342 438,76	2 157 094,67		2,50	
91	342 431,60	2 157 091,85	342 431,60	2 157 091,85		2,50	
92	342 440,83	2 157 062,63	342 440,83	2 157 062,63		2,50	
93	342 455,35	2 157 068,10	342 455,35	2 157 068,10		2,50	
86	342 459,31	2 157 069,61	342 459,31	2 157 069,61		2,50	
Внутренний контур 2 из 2							
94	342 663,47	2 157 171,37	342 663,47	2 157 171,37	Картометрический метод	2,50	—
95	342 658,40	2 157 182,78	342 658,40	2 157 182,78		2,50	
96	342 653,70	2 157 180,66	342 653,70	2 157 180,66		2,50	
97	342 653,05	2 157 182,11	342 653,05	2 157 182,11		2,50	
98	342 649,93	2 157 189,05	342 649,93	2 157 189,05		2,50	
99	342 639,40	2 157 184,46	342 639,40	2 157 184,46		2,50	
100	342 642,35	2 157 177,46	342 642,35	2 157 177,46		2,50	
101	342 643,14	2 157 175,90	342 643,14	2 157 175,90		2,50	
102	342 648,51	2 157 164,15	342 648,51	2 157 164,15		2,50	

Раздел 3

Сведения о местоположении измененных (уточненных) границ объекта							
1	**2**	**3**	**4**	**5**	**6**	**7**	**8**
94	342 663,47	2 157 171,37	342 663,47	2 157 171,37	Картометрический метод	2,50	—
№ п/п контура: 6							
103	343 198,62	2 157 671,12	343 198,62	2 157 671,12		2,50	
104	343 133,84	2 157 828,41	343 133,84	2 157 828,41		2,50	
105	343 103,98	2 157 910,15	343 103,98	2 157 910,15		2,50	
106	343 098,48	2 157 922,63	343 098,48	2 157 922,63		2,50	
107	343 091,19	2 157 926,41	343 091,19	2 157 926,41		2,50	
108	343 070,54	2 157 939,73	343 070,54	2 157 939,73		2,50	
109	343 050,77	2 157 948,55	343 050,77	2 157 948,55		2,50	
110	343 025,28	2 157 957,82	343 025,28	2 157 957,82		2,50	
111	343 002,59	2 157 960,58	343 002,59	2 157 960,58		2,50	
112	342 979,52	2 157 960,58	342 979,52	2 157 960,58		2,50	
113	342 932,03	2 157 960,58	342 932,03	2 157 960,58		2,50	
114	342 888,50	2 157 960,58	342 888,50	2 157 960,58		2,50	
115	342 836,28	2 157 960,58	342 836,28	2 157 960,58		2,50	
116	342 818,93	2 157 961,00	342 818,93	2 157 961,00	Картометрический метод	2,50	—
117	342 818,93	2 157 916,83	342 818,93	2 157 916,83		2,50	
118	342 851,82	2 157 867,38	342 851,82	2 157 867,38		2,50	
119	342 874,46	2 157 880,91	342 874,46	2 157 880,91		2,50	
120	342 928,83	2 157 782,93	342 928,83	2 157 782,93		2,50	
121	342 984,16	2 157 683,76	342 984,16	2 157 683,76		2,50	
122	343 014,97	2 157 604,27	343 014,97	2 157 604,27		2,50	
123	343 019,02	2 157 605,98	343 019,02	2 157 605,98		2,50	
124	343 020,90	2 157 601,47	343 020,90	2 157 601,47		2,50	
125	343 016,90	2 157 599,80	343 016,90	2 157 599,80		2,50	
126	343 023,88	2 157 583,62	343 023,88	2 157 583,62		2,50	
127	343 043,80	2 157 598,67	343 043,80	2 157 598,67		2,50	
128	343 058,69	2 157 605,41	343 058,69	2 157 605,41		2,50	
129	343 085,77	2 157 617,66	343 085,77	2 157 617,66		2,50	

Раздел 3

Сведения о местоположении измененных (уточненных) границ объекта							
1	**2**	**3**	**4**	**5**	**6**	**7**	**8**
130	343 130,83	2 157 638,97	343 130,83	2 157 638,97	Картометрический метод	2,50	—
131	343 176,16	2 157 660,40	343 176,16	2 157 660,40		2,50	
132	343 191,87	2 157 667,90	343 191,87	2 157 667,90		2,50	
103	343 198,62	2 157 671,12	343 198,62	2 157 671,12		2,50	
№ п/п контура: 7							
133	341 909,79	2 160 102,96	341 909,79	2 160 102,96	Картометрический метод	2,50	—
134	341 908,48	2 160 105,47	341 908,48	2 160 105,47		2,50	
135	341 893,83	2 160 137,19	341 893,83	2 160 137,19		2,50	
136	341 875,25	2 160 177,33	341 875,25	2 160 177,33		2,50	
137	341 861,73	2 160 186,28	341 861,73	2 160 186,28		2,50	
138	341 848,19	2 160 200,05	341 848,19	2 160 200,05		2,50	
139	341 832,61	2 160 135,61	341 832,61	2 160 135,61		2,50	
140	341 779,80	2 160 111,19	341 779,80	2 160 111,19		2,50	
141	341 792,40	2 160 070,62	341 792,40	2 160 070,62		2,50	
142	341 830,08	2 160 091,26	341 830,08	2 160 091,26		2,50	
143	341 867,69	2 160 111,93	341 867,69	2 160 111,93		2,50	
144	341 879,26	2 160 090,25	341 879,26	2 160 090,25		2,50	
н145	—	—	341 897,98	2 160 099,91		2,50	
146	341 904,36	2 160 100,77	341 904,36	2 160 100,77		2,50	
133	341 909,79	2 160 102,96	341 909,79	2 160 102,96		2,50	
№ п/п контура: 8							
147	341 606,48	2 159 713,76	341 606,48	2 159 713,76	Картометрический метод	2,50	—
148	341 601,39	2 159 707,35	341 601,39	2 159 707,35		2,50	
149	341 589,33	2 159 697,36	341 589,33	2 159 697,36		2,50	
150	341 564,45	2 159 680,40	341 564,45	2 159 680,40		2,50	
151	341 535,79	2 159 664,19	341 535,79	2 159 664,19		2,50	
152	341 513,36	2 159 652,13	341 513,36	2 159 652,13		2,50	
153	341 508,67	2 159 649,70	341 508,67	2 159 649,70		2,50	
154	341 480,00	2 159 634,84	341 480,00	2 159 634,84		2,50	
155	341 475,60	2 159 642,55	341 475,60	2 159 642,55		2,50	

Раздел 3

Сведения о местоположении измененных (уточненных) границ объекта							
1	**2**	**3**	**4**	**5**	**6**	**7**	**8**
156	341 437,23	2 159 709,73	341 437,23	2 159 709,73	Картометрический метод	2,50	—
157	341 415,87	2 159 693,39	341 415,87	2 159 693,39		2,50	
158	341 413,02	2 159 698,34	341 413,02	2 159 698,34		2,50	
159	341 406,52	2 159 694,59	341 406,52	2 159 694,59		2,50	
160	341 400,50	2 159 691,12	341 400,50	2 159 691,12		2,50	
161	341 389,13	2 159 711,69	341 389,13	2 159 711,69		2,50	
162	341 353,37	2 159 776,10	341 353,37	2 159 776,10		2,50	
163	341 357,08	2 159 778,41	341 357,08	2 159 778,41		2,50	
164	341 385,55	2 159 796,13	341 385,55	2 159 796,13		2,50	
165	341 416,28	2 159 814,03	341 416,28	2 159 814,03		2,50	
166	341 429,85	2 159 790,09	341 429,85	2 159 790,09		2,50	
167	341 475,54	2 159 814,05	341 475,54	2 159 814,05		2,50	
168	341 478,67	2 159 808,57	341 478,67	2 159 808,57		2,50	
169	341 481,69	2 159 803,29	341 481,69	2 159 803,29		2,50	
170	341 503,40	2 159 769,50	341 503,40	2 159 769,50		2,50	
171	341 505,47	2 159 766,08	341 505,47	2 159 766,08		2,50	
172	341 511,85	2 159 756,92	341 511,85	2 159 756,92		2,50	
173	341 519,39	2 159 741,84	341 519,39	2 159 741,84		2,50	
174	341 560,49	2 159 763,52	341 560,49	2 159 763,52		2,50	
175	341 574,79	2 159 771,07	341 574,79	2 159 771,07		2,50	
176	341 600,45	2 159 723,18	341 600,45	2 159 723,18		2,50	
147	341 606,48	2 159 713,76	341 606,48	2 159 713,76		2,50	
Внутренний контур 1 из 1							
177	341 580,66	2 159 706,60	341 580,66	2 159 706,60	Картометрический метод	2,50	—
178	341 578,77	2 159 711,50	341 578,77	2 159 711,50		2,50	
179	341 565,95	2 159 734,12	341 565,95	2 159 734,12		2,50	
180	341 539,75	2 159 719,79	341 539,75	2 159 719,79		2,50	
181	341 553,89	2 159 692,27	341 553,89	2 159 692,27		2,50	
177	341 580,66	2 159 706,60	341 580,66	2 159 706,60		2,50	
№ п/п контура: 9							

Раздел 3

Сведения о местоположении измененных (уточненных) границ объекта							
1	**2**	**3**	**4**	**5**	**6**	**7**	**8**
182	341 442,48	2 159 615,19	341 442,48	2 159 615,19	Картометрический метод	2,50	—
183	341 406,30	2 159 680,64	341 406,30	2 159 680,64		2,50	
184	341 404,78	2 159 679,84	341 404,78	2 159 679,84		2,50	
185	341 401,20	2 159 677,95	341 401,20	2 159 677,95		2,50	
186	341 384,80	2 159 668,34	341 384,80	2 159 668,34		2,50	
187	341 380,84	2 159 667,40	341 380,84	2 159 667,40		2,50	
188	341 392,71	2 159 646,29	341 392,71	2 159 646,29		2,50	
189	341 404,59	2 159 625,93	341 404,59	2 159 625,93		2,50	
190	341 406,29	2 159 622,35	341 406,29	2 159 622,35		2,50	
191	341 407,98	2 159 618,58	341 407,98	2 159 618,58		2,50	
192	341 414,20	2 159 607,84	341 414,20	2 159 607,84		2,50	
193	341 417,63	2 159 601,91	341 417,63	2 159 601,91		2,50	
194	341 425,51	2 159 606,14	341 425,51	2 159 606,14		2,50	
182	341 442,48	2 159 615,19	341 442,48	2 159 615,19		2,50	
№ п/п контура: 10							
195	341 362,39	2 160 616,09	341 362,39	2 160 616,09	Картометрический метод	2,50	—
196	341 373,86	2 160 683,37	341 373,86	2 160 683,37		2,50	
197	341 364,46	2 160 684,97	341 364,46	2 160 684,97		2,50	
198	341 354,86	2 160 686,61	341 354,86	2 160 686,61		2,50	
199	341 340,42	2 160 689,33	341 340,42	2 160 689,33		2,50	
200	341 335,57	2 160 683,64	341 335,57	2 160 683,64		2,50	
201	341 312,24	2 160 689,21	341 312,24	2 160 689,21		2,50	
202	341 308,26	2 160 672,82	341 308,26	2 160 672,82		2,50	
н203	—	—	341 272,58	2 160 684,23		2,50	
204	341 272,07	2 160 682,35	341 272,07	2 160 682,35		2,50	
205	341 262,07	2 160 646,16	341 262,07	2 160 646,16		2,50	
206	341 260,75	2 160 641,38	341 260,75	2 160 641,38		2,50	
195	341 362,39	2 160 616,09	341 362,39	2 160 616,09		2,50	
№ п/п контура: 11							
207	341 425,70	2 162 215,50	341 425,70	2 162 215,50	Картометрический метод	2,50	—

Раздел 3

Сведения о местоположении измененных (уточненных) границ объекта							
1	**2**	**3**	**4**	**5**	**6**	**7**	**8**
208	341 441,20	2 162 232,80	341 441,20	2 162 232,80		2,50	
209	341 475,30	2 162 349,90	341 475,30	2 162 349,90		2,50	
210	341 478,40	2 162 360,90	341 478,40	2 162 360,90		2,50	
211	341 495,19	2 162 429,33	341 495,19	2 162 429,33		2,50	
212	341 497,10	2 162 437,10	341 497,10	2 162 437,10		2,50	
213	341 499,10	2 162 451,60	341 499,10	2 162 451,60		2,50	
214	341 500,10	2 162 467,00	341 500,10	2 162 467,00		2,50	
215	341 488,50	2 162 467,60	341 488,50	2 162 467,60		2,50	
216	341 488,00	2 162 477,23	341 488,00	2 162 477,23		2,50	
217	341 482,00	2 162 477,30	341 482,00	2 162 477,30		2,50	
218	341 482,30	2 162 482,50	341 482,30	2 162 482,50		2,50	
219	341 484,80	2 162 482,47	341 484,80	2 162 482,47		2,50	
220	341 486,30	2 162 511,60	341 486,30	2 162 511,60		2,50	
221	341 486,49	2 162 516,11	341 486,49	2 162 516,11		2,50	
222	341 486,90	2 162 526,10	341 486,90	2 162 526,10	Картометрический метод	2,50	—
223	341 488,30	2 162 537,90	341 488,30	2 162 537,90		2,50	
224	341 487,40	2 162 538,50	341 487,40	2 162 538,50		2,50	
225	341 486,35	2 162 538,96	341 486,35	2 162 538,96		2,50	
226	341 487,02	2 162 544,41	341 487,02	2 162 544,41		2,50	
227	341 488,87	2 162 550,38	341 488,87	2 162 550,38		2,50	
228	341 494,92	2 162 549,64	341 494,92	2 162 549,64		2,50	
н229	—	—	341 494,17	2 162 543,53		2,50	
230	341 493,49	2 162 538,08	341 493,49	2 162 538,08		2,50	
231	341 508,09	2 162 536,27	341 508,09	2 162 536,27		2,50	
232	341 512,55	2 162 572,45	341 512,55	2 162 572,45		2,50	
233	341 491,90	2 162 575,00	341 491,90	2 162 575,00		2,50	
234	341 462,58	2 162 603,31	341 462,58	2 162 603,31		2,50	
235	341 465,90	2 162 620,80	341 465,90	2 162 620,80		2,50	
236	341 461,00	2 162 619,90	341 461,00	2 162 619,90		2,50	

Раздел 3

Сведения о местоположении измененных (уточненных) границ объекта							
1	**2**	**3**	**4**	**5**	**6**	**7**	**8**
237	341 458,00	2 162 620,50	341 458,00	2 162 620,50		2,50	
238	341 455,10	2 162 622,90	341 455,10	2 162 622,90		2,50	
239	341 457,00	2 162 632,90	341 457,00	2 162 632,90		2,50	
240	341 430,00	2 162 638,40	341 430,00	2 162 638,40		2,50	
241	341 412,74	2 162 559,83	341 412,74	2 162 559,83		2,50	
242	341 398,34	2 162 485,49	341 398,34	2 162 485,49		2,50	
243	341 398,91	2 162 478,00	341 398,91	2 162 478,00		2,50	
244	341 403,42	2 162 474,81	341 403,42	2 162 474,81		2,50	
245	341 402,92	2 162 467,94	341 402,92	2 162 467,94		2,50	
246	341 397,20	2 162 465,97	341 397,20	2 162 465,97		2,50	
247	341 393,27	2 162 462,37	341 393,27	2 162 462,37		2,50	
248	341 387,24	2 162 435,46	341 387,24	2 162 435,46		2,50	
249	341 384,58	2 162 422,95	341 384,58	2 162 422,95		2,50	
250	341 383,52	2 162 417,63	341 383,52	2 162 417,63		2,50	
251	341 384,38	2 162 416,03	341 384,38	2 162 416,03	Картометрический метод	2,50	—
252	341 386,64	2 162 415,31	341 386,64	2 162 415,31		2,50	
253	341 384,98	2 162 410,50	341 384,98	2 162 410,50		2,50	
254	341 382,95	2 162 410,22	341 382,95	2 162 410,22		2,50	
255	341 380,78	2 162 406,19	341 380,78	2 162 406,19		2,50	
256	341 371,84	2 162 356,86	341 371,84	2 162 356,86		2,50	
257	341 363,97	2 162 312,85	341 363,97	2 162 312,85		2,50	
258	341 358,74	2 162 282,57	341 358,74	2 162 282,57		2,50	
259	341 352,52	2 162 251,48	341 352,52	2 162 251,48		2,50	
260	341 343,89	2 162 202,23	341 343,89	2 162 202,23		2,50	
261	341 336,47	2 162 164,05	341 336,47	2 162 164,05		2,50	
262	341 333,52	2 162 148,90	341 333,52	2 162 148,90		2,50	
263	341 319,00	2 162 066,34	341 319,00	2 162 066,34		2,50	
264	341 304,37	2 162 000,09	341 304,37	2 162 000,09		2,50	
265	341 305,62	2 161 999,81	341 305,62	2 161 999,81		2,50	

Раздел 3

Сведения о местоположении измененных (уточненных) границ объекта							
1	**2**	**3**	**4**	**5**	**6**	**7**	**8**
266	341 349,36	2 161 990,01	341 349,36	2 161 990,01	Картометрический метод	2,50	—
267	341 371,00	2 161 985,90	341 371,00	2 161 985,90		2,50	
268	341 392,20	2 162 088,00	341 392,20	2 162 088,00		2,50	
269	341 407,00	2 162 150,50	341 407,00	2 162 150,50		2,50	
207	341 425,70	2 162 215,50	341 425,70	2 162 215,50		2,50	
№ п/п контура: 12							
270	341 267,34	2 156 205,75	341 267,34	2 156 205,75	Картометрический метод	2,50	—
271	341 272,75	2 156 213,44	341 272,75	2 156 213,44		2,50	
272	341 278,64	2 156 221,82	341 278,64	2 156 221,82		2,50	
273	341 282,70	2 156 227,59	341 282,70	2 156 227,59		2,50	
н274	—	—	341 280,25	2 156 229,35		2,50	
275	341 277,42	2 156 231,44	341 277,42	2 156 231,44		2,50	
276	341 277,77	2 156 236,76	341 277,77	2 156 236,76		2,50	
277	341 233,83	2 156 268,43	341 233,83	2 156 268,43		2,50	
278	341 227,92	2 156 268,30	341 227,92	2 156 268,30		2,50	
279	341 224,50	2 156 268,66	341 224,50	2 156 268,66		2,50	
280	341 213,62	2 156 253,99	341 213,62	2 156 253,99		2,50	
281	341 209,01	2 156 247,39	341 209,01	2 156 247,39		2,50	
282	341 225,87	2 156 235,44	341 225,87	2 156 235,44		2,50	
283	341 250,18	2 156 218,12	341 250,18	2 156 218,12		2,50	
270	341 267,34	2 156 205,75	341 267,34	2 156 205,75		2,50	
№ п/п контура: 13							
284	340 942,97	2 156 184,45	340 942,97	2 156 184,45	Картометрический метод	2,50	—
285	340 953,46	2 156 205,27	340 953,46	2 156 205,27		2,50	
286	340 969,96	2 156 216,76	340 969,96	2 156 216,76		2,50	
287	340 970,97	2 156 216,79	340 970,97	2 156 216,79		2,50	
288	341 031,21	2 156 239,52	341 031,21	2 156 239,52		2,50	
289	341 030,31	2 156 249,20	341 030,31	2 156 249,20		2,50	
290	341 017,76	2 156 277,62	341 017,76	2 156 277,62		2,50	
291	341 007,40	2 156 295,90	341 007,40	2 156 295,90		2,50	

Раздел 3

Сведения о местоположении измененных (уточненных) границ объекта							
1	**2**	**3**	**4**	**5**	**6**	**7**	**8**
292	341 001,64	2 156 305,02	341 001,64	2 156 305,02		2,50	
293	340 993,12	2 156 299,10	340 993,12	2 156 299,10		2,50	
294	340 991,09	2 156 297,69	340 991,09	2 156 297,69		2,50	
295	340 949,54	2 156 271,57	340 949,54	2 156 271,57		2,50	
296	340 925,96	2 156 262,54	340 925,96	2 156 262,54		2,50	
297	340 900,32	2 156 249,35	340 900,32	2 156 249,35		2,50	
298	340 922,19	2 156 235,21	340 922,19	2 156 235,21		2,50	
299	340 912,01	2 156 217,31	340 912,01	2 156 217,31		2,50	
300	340 910,12	2 156 214,29	340 910,12	2 156 214,29		2,50	
301	340 895,80	2 156 223,53	340 895,80	2 156 223,53	Картометрический метод	2,50	—
302	340 887,31	2 156 228,81	340 887,31	2 156 228,81		2,50	
303	340 877,83	2 156 225,05	340 877,83	2 156 225,05		2,50	
304	340 842,08	2 156 169,68	340 842,08	2 156 169,68		2,50	
305	340 848,70	2 156 165,44	340 848,70	2 156 165,44		2,50	
306	340 892,33	2 156 136,42	340 892,33	2 156 136,42		2,50	
307	340 904,26	2 156 128,49	340 904,26	2 156 128,49		2,50	
308	340 928,17	2 156 162,92	340 928,17	2 156 162,92		2,50	
309	340 932,92	2 156 169,75	340 932,92	2 156 169,75		2,50	
284	340 942,97	2 156 184,45	340 942,97	2 156 184,45		2,50	
№ п/п контура: 14							
310	340 799,85	2 156 197,52	340 799,85	2 156 197,52		2,50	
н311	—	—	340 811,51	2 156 214,62		2,50	
312	340 833,40	2 156 246,71	340 833,40	2 156 246,71		2,50	
313	340 807,20	2 156 242,38	340 807,20	2 156 242,38		2,50	
314	340 798,53	2 156 244,07	340 798,53	2 156 244,07	Картометрический метод	2,50	—
315	340 774,96	2 156 244,64	340 774,96	2 156 244,64		2,50	
316	340 770,07	2 156 247,29	340 770,07	2 156 247,29		2,50	
317	340 760,41	2 156 222,31	340 760,41	2 156 222,31		2,50	
318	340 757,86	2 156 217,25	340 757,86	2 156 217,25		2,50	

Раздел 3

Сведения о местоположении измененных (уточненных) границ объекта							
1	**2**	**3**	**4**	**5**	**6**	**7**	**8**
319	340 795,89	2 156 200,35	340 795,89	2 156 200,35	Картометрический метод	2,50	—
310	340 799,85	2 156 197,52	340 799,85	2 156 197,52		2,50	
№ п/п контура: 15							
320	340 040,22	2 155 851,18	340 040,22	2 155 851,18	Картометрический метод	2,50	—
321	340 040,07	2 155 911,23	340 040,07	2 155 911,23		2,50	
322	340 036,34	2 155 925,22	340 036,34	2 155 925,22		2,50	
323	340 029,89	2 155 953,06	340 029,89	2 155 953,06		2,50	
324	340 017,07	2 155 972,73	340 017,07	2 155 972,73		2,50	
325	340 014,75	2 156 013,53	340 014,75	2 156 013,53		2,50	
326	339 846,69	2 156 007,44	339 846,69	2 156 007,44		2,50	
327	339 862,69	2 155 855,99	339 862,69	2 155 855,99		2,50	
328	339 864,75	2 155 824,91	339 864,75	2 155 824,91		2,50	
329	339 865,09	2 155 819,75	339 865,09	2 155 819,75		2,50	
330	339 928,13	2 155 822,09	339 928,13	2 155 822,09		2,50	
331	339 926,93	2 155 851,07	339 926,93	2 155 851,07		2,50	
320	340 040,22	2 155 851,18	340 040,22	2 155 851,18		2,50	
3. Сведения о характерных точках части (частей) границы объекта							
1	**2**	**3**	**4**	**5**	**6**	**7**	**8**
—	—	—	—	—	—	—	—

ГРАФИЧЕСКОЕ ОПИСАНИЕ
местоположения границ населенных пунктов, территориальных зон, особо охраняемых природных территорий, зон с особыми условиями использования территории

1.3 Зона застройки среднеэтажными жилыми домами (от 5 до 8 этажей, включая мансардный) (населенный пункт г. Ряжск)

(наименование объекта, местоположение границ которого описано (далее - объект)

Раздел 1

Сведения об объекте		
№ п/п	**Характеристики объекта**	**Описание характеристик**
1	**2**	**3**
1	Местоположение объекта	Рязанская область, м.о. Ряжский, г Ряжск
2	Площадь объекта ± величина погрешности определения площади (Р ± ΔР)	368 637 м² ± 526 м²
3	Иные характеристики объекта	Вид объекта реестра границ: Территориальная зона Реестровый номер: 62:14-7.20

Раздел 3

Сведения о местоположении измененных (уточненных) границ объекта							
1. Система координат МСК-62 зона 2							
2. Сведения о характерных точках границ объекта							
Обозначение характерных точек границы	**Существующие координаты, м**		**Измененные (уточненные) координаты, м**		**Метод определения координат характерной точки**	**Средняя квадратическая погрешность положения характерной точки (Mt), м**	**Описание обозначения точки на местности (при наличии)**
	X	**Y**	**X**	**Y**			
1	**2**	**3**	**4**	**5**	**6**	**7**	**8**
№ п/п контура: 1							
1	342 790,48	2 156 339,85	342 790,48	2 156 339,85	Картометрический метод	2,50	—
2	342 786,59	2 156 374,55	342 786,59	2 156 374,55		2,50	
3	342 782,25	2 156 407,08	342 782,25	2 156 407,08		2,50	
4	342 777,36	2 156 443,75	342 777,36	2 156 443,75		2,50	
5	342 774,58	2 156 443,40	342 774,58	2 156 443,40		2,50	
6	342 732,70	2 156 438,18	342 732,70	2 156 438,18		2,50	
7	342 693,63	2 156 430,44	342 693,63	2 156 430,44		2,50	
8	342 706,09	2 156 332,89	342 706,09	2 156 332,89		2,50	
9	342 737,68	2 156 334,35	342 737,68	2 156 334,35		2,50	
1	342 790,48	2 156 339,85	342 790,48	2 156 339,85		2,50	
№ п/п контура: 2							
10	342 655,98	2 156 326,08	342 655,98	2 156 326,08	Картометрический метод	2,50	—
11	342 654,02	2 156 327,35	342 654,02	2 156 327,35		2,50	
12	342 642,21	2 156 415,93	342 642,21	2 156 415,93		2,50	
13	342 641,09	2 156 422,95	342 641,09	2 156 422,95		2,50	
14	342 609,73	2 156 420,89	342 609,73	2 156 420,89		2,50	
15	342 553,42	2 156 413,48	342 553,42	2 156 413,48		2,50	
16	342 547,15	2 156 414,08	342 547,15	2 156 414,08		2,50	
17	342 495,31	2 156 408,05	342 495,31	2 156 408,05		2,50	
18	342 496,07	2 156 392,22	342 496,07	2 156 392,22		2,50	
19	342 449,88	2 156 391,84	342 449,88	2 156 391,84		2,50	
20	342 429,90	2 156 392,22	342 429,90	2 156 392,22		2,50	
21	342 426,32	2 156 392,22	342 426,32	2 156 392,22		2,50	
22	342 406,71	2 156 393,91	342 406,71	2 156 393,91		2,50	
23	342 406,15	2 156 384,87	342 406,15	2 156 384,87		2,50	

Раздел 3

Сведения о местоположении измененных (уточненных) границ объекта							
1	**2**	**3**	**4**	**5**	**6**	**7**	**8**
24	342 401,06	2 156 385,24	342 401,06	2 156 385,24		2,50	
25	342 396,16	2 156 385,62	342 396,16	2 156 385,62		2,50	
26	342 395,97	2 156 378,27	342 395,97	2 156 378,27		2,50	
27	342 391,63	2 156 378,27	342 391,63	2 156 378,27		2,50	
28	342 380,51	2 156 379,02	342 380,51	2 156 379,02		2,50	
29	342 353,93	2 156 379,78	342 353,93	2 156 379,78		2,50	
30	342 339,60	2 156 379,59	342 339,60	2 156 379,59		2,50	
31	342 333,34	2 156 379,37	342 333,34	2 156 379,37		2,50	
32	342 327,07	2 156 379,07	342 327,07	2 156 379,07		2,50	
33	342 326,00	2 156 378,99	342 326,00	2 156 378,99		2,50	
34	342 325,86	2 156 377,27	342 325,86	2 156 377,27		2,50	
35	342 319,55	2 156 377,65	342 319,55	2 156 377,65		2,50	
н36	—	—	342 314,83	2 156 379,06		2,50	
н37	—	—	342 326,40	2 156 318,24		2,50	
38	342 333,26	2 156 319,08	342 333,26	2 156 319,08	Картометрический метод	2,50	—
39	342 369,44	2 156 322,59	342 369,44	2 156 322,59		2,50	
40	342 388,42	2 156 321,57	342 388,42	2 156 321,57		2,50	
41	342 401,06	2 156 321,73	342 401,06	2 156 321,73		2,50	
42	342 430,30	2 156 321,74	342 430,30	2 156 321,74		2,50	
43	342 453,31	2 156 321,75	342 453,31	2 156 321,75		2,50	
44	342 454,18	2 156 301,68	342 454,18	2 156 301,68		2,50	
45	342 508,57	2 156 302,35	342 508,57	2 156 302,35		2,50	
46	342 508,74	2 156 342,28	342 508,74	2 156 342,28		2,50	
47	342 553,56	2 156 346,42	342 553,56	2 156 346,42		2,50	
48	342 561,67	2 156 347,17	342 561,67	2 156 347,17		2,50	
н49	—	—	342 581,11	2 156 349,16		2,50	
50	342 581,65	2 156 345,49	342 581,65	2 156 345,49		2,50	
51	342 586,16	2 156 314,75	342 586,16	2 156 314,75		2,50	
52	342 624,70	2 156 318,82	342 624,70	2 156 318,82		2,50	

Раздел 3

Сведения о местоположении измененных (уточненных) границ объекта							
1	**2**	**3**	**4**	**5**	**6**	**7**	**8**
10	342 655,98	2 156 326,08	342 655,98	2 156 326,08	Картометрический метод	2,50	—
№ п/п контура: 3							
53	343 070,36	2 157 561,24	343 070,36	2 157 561,24		2,50	
54	343 043,80	2 157 598,67	343 043,80	2 157 598,67		2,50	
55	343 023,88	2 157 583,62	343 023,88	2 157 583,62		2,50	
56	342 961,77	2 157 557,05	342 961,77	2 157 557,05		2,50	
57	342 914,75	2 157 649,37	342 914,75	2 157 649,37		2,50	
58	342 913,83	2 157 651,25	342 913,83	2 157 651,25		2,50	
59	342 874,60	2 157 633,14	342 874,60	2 157 633,14		2,50	
60	342 798,23	2 157 597,91	342 798,23	2 157 597,91		2,50	
61	342 760,66	2 157 676,38	342 760,66	2 157 676,38		2,50	
62	342 704,16	2 157 785,80	342 704,16	2 157 785,80		2,50	
63	342 695,85	2 157 801,94	342 695,85	2 157 801,94		2,50	
64	342 586,93	2 157 767,73	342 586,93	2 157 767,73		2,50	
65	342 572,23	2 157 762,64	342 572,23	2 157 762,64		2,50	
66	342 557,15	2 157 757,55	342 557,15	2 157 757,55	Картометрический метод	2,50	—
н67	—	—	342 552,31	2 157 756,25		2,50	
68	342 531,24	2 157 750,56	342 531,24	2 157 750,56		2,50	
69	342 524,95	2 157 749,26	342 524,95	2 157 749,26		2,50	
70	342 552,17	2 157 681,60	342 552,17	2 157 681,60		2,50	
71	342 585,69	2 157 600,75	342 585,69	2 157 600,75		2,50	
72	342 621,18	2 157 513,98	342 621,18	2 157 513,98		2,50	
73	342 644,11	2 157 464,93	342 644,11	2 157 464,93		2,50	
74	342 672,13	2 157 400,71	342 672,13	2 157 400,71		2,50	
75	342 681,34	2 157 379,00	342 681,34	2 157 379,00		2,50	
76	342 688,83	2 157 363,37	342 688,83	2 157 363,37		2,50	
77	342 848,77	2 157 428,28	342 848,77	2 157 428,28		2,50	
78	342 947,14	2 157 477,42	342 947,14	2 157 477,42		2,50	
79	342 955,28	2 157 480,99	342 955,28	2 157 480,99		2,50	

Раздел 3

Сведения о местоположении измененных (уточненных) границ объекта							
1	**2**	**3**	**4**	**5**	**6**	**7**	**8**
80	342 951,70	2 157 488,28	342 951,70	2 157 488,28	Картометрический метод	2,50	—
81	342 942,44	2 157 507,11	342 942,44	2 157 507,11		2,50	
53	343 070,36	2 157 561,24	343 070,36	2 157 561,24		2,50	
№ п/п контура: 4							
н82	—	—	340 633,12	2 154 352,14	Картометрический метод	2,50	—
н83	—	—	340 795,33	2 154 537,54		2,50	
н84	—	—	340 729,69	2 154 592,25		2,50	
н85	—	—	340 736,66	2 154 599,08		2,50	
н86	—	—	340 705,68	2 154 609,60		2,50	
н87	—	—	340 671,79	2 154 604,09		2,50	
н88	—	—	340 630,54	2 154 642,27		2,50	
н89	—	—	340 475,94	2 154 512,01		2,50	
н90	—	—	340 488,71	2 154 501,67		2,50	
н91	—	—	340 473,95	2 154 488,41		2,50	
н92	—	—	340 461,30	2 154 499,15		2,50	
н93	—	—	340 459,77	2 154 498,39		2,50	
н94	—	—	340 355,28	2 154 402,00		2,50	
н95	—	—	340 351,61	2 154 398,60		2,50	
н96	—	—	340 337,61	2 154 386,02		2,50	
н97	—	—	340 502,16	2 154 248,58		2,50	
н98	—	—	340 517,97	2 154 237,16		2,50	
н99	—	—	340 523,03	2 154 238,35		2,50	
н100	—	—	340 539,73	2 154 252,41		2,50	
н82	—	—	340 633,12	2 154 352,14		2,50	
№ п/п контура: 5							
101	341 789,21	2 159 862,62	341 789,21	2 159 862,62	Картометрический метод	2,50	—
102	341 763,70	2 159 909,97	341 763,70	2 159 909,97		2,50	
103	341 756,52	2 159 923,29	341 756,52	2 159 923,29		2,50	
104	341 750,78	2 159 920,65	341 750,78	2 159 920,65		2,50	
105	341 702,44	2 159 898,44	341 702,44	2 159 898,44		2,50	

Раздел 3

Сведения о местоположении измененных (уточненных) границ объекта							
1	**2**	**3**	**4**	**5**	**6**	**7**	**8**
106	341 713,53	2 159 877,90	341 713,53	2 159 877,90	Картометрический метод	2,50	—
107	341 716,71	2 159 872,01	341 716,71	2 159 872,01		2,50	
108	341 701,32	2 159 864,31	341 701,32	2 159 864,31		2,50	
109	341 714,30	2 159 841,36	341 714,30	2 159 841,36		2,50	
110	341 725,63	2 159 821,33	341 725,63	2 159 821,33		2,50	
111	341 729,25	2 159 823,77	341 729,25	2 159 823,77		2,50	
112	341 748,24	2 159 834,20	341 748,24	2 159 834,20		2,50	
113	341 764,54	2 159 849,17	341 764,54	2 159 849,17		2,50	
114	341 784,72	2 159 860,17	341 784,72	2 159 860,17		2,50	
101	341 789,21	2 159 862,62	341 789,21	2 159 862,62		2,50	
№ п/п контура: 6							
115	341 789,84	2 160 045,36	341 789,84	2 160 045,36	Картометрический метод	2,50	—
116	341 794,25	2 160 048,29	341 794,25	2 160 048,29		2,50	
117	341 802,84	2 160 051,61	341 802,84	2 160 051,61		2,50	
118	341 792,40	2 160 070,62	341 792,40	2 160 070,62		2,50	
119	341 779,80	2 160 111,19	341 779,80	2 160 111,19		2,50	
120	341 732,10	2 160 197,05	341 732,10	2 160 197,05		2,50	
121	341 822,55	2 160 246,82	341 822,55	2 160 246,82		2,50	
122	341 848,19	2 160 200,05	341 848,19	2 160 200,05		2,50	
123	341 861,73	2 160 186,28	341 861,73	2 160 186,28		2,50	
124	341 875,25	2 160 177,33	341 875,25	2 160 177,33		2,50	
125	341 905,05	2 160 193,00	341 905,05	2 160 193,00		2,50	
126	341 935,37	2 160 208,21	341 935,37	2 160 208,21		2,50	
127	341 947,16	2 160 214,13	341 947,16	2 160 214,13		2,50	
128	341 884,37	2 160 352,17	341 884,37	2 160 352,17		2,50	
129	341 877,75	2 160 348,74	341 877,75	2 160 348,74		2,50	
130	341 769,17	2 160 292,58	341 769,17	2 160 292,58		2,50	
131	341 694,26	2 160 256,14	341 694,26	2 160 256,14		2,50	
132	341 683,30	2 160 250,72	341 683,30	2 160 250,72		2,50	

Раздел 3

Сведения о местоположении измененных (уточненных) границ объекта							
1	**2**	**3**	**4**	**5**	**6**	**7**	**8**
133	341 672,57	2 160 245,40	341 672,57	2 160 245,40		2,50	
134	341 674,89	2 160 240,97	341 674,89	2 160 240,97		2,50	
135	341 639,53	2 160 222,13	341 639,53	2 160 222,13		2,50	
н136	—	—	341 650,97	2 160 201,11		2,50	
137	341 656,36	2 160 204,04	341 656,36	2 160 204,04		2,50	
138	341 694,64	2 160 133,78	341 694,64	2 160 133,78		2,50	
139	341 672,68	2 160 121,84	341 672,68	2 160 121,84		2,50	
140	341 664,31	2 160 117,29	341 664,31	2 160 117,29		2,50	
141	341 540,71	2 160 050,08	341 540,71	2 160 050,08		2,50	
142	341 550,45	2 160 031,09	341 550,45	2 160 031,09		2,50	
143	341 531,07	2 160 021,05	341 531,07	2 160 021,05		2,50	
144	341 526,32	2 160 018,59	341 526,32	2 160 018,59		2,50	
145	341 483,00	2 159 995,00	341 483,00	2 159 995,00		2,50	
146	341 468,86	2 159 987,30	341 468,86	2 159 987,30		2,50	
147	341 460,49	2 159 982,74	341 460,49	2 159 982,74	Картометрический метод	2,50	—
148	341 457,14	2 159 989,06	341 457,14	2 159 989,06		2,50	
149	341 450,21	2 159 985,36	341 450,21	2 159 985,36		2,50	
150	341 444,55	2 159 982,34	341 444,55	2 159 982,34		2,50	
151	341 305,12	2 159 899,44	341 305,12	2 159 899,44		2,50	
152	341 307,24	2 159 890,22	341 307,24	2 159 890,22		2,50	
153	341 309,93	2 159 885,23	341 309,93	2 159 885,23		2,50	
154	341 306,24	2 159 883,26	341 306,24	2 159 883,26		2,50	
155	341 302,79	2 159 881,32	341 302,79	2 159 881,32		2,50	
156	341 295,81	2 159 877,40	341 295,81	2 159 877,40		2,50	
157	341 308,45	2 159 857,00	341 308,45	2 159 857,00		2,50	
158	341 353,37	2 159 776,10	341 353,37	2 159 776,10		2,50	
159	341 357,08	2 159 778,41	341 357,08	2 159 778,41		2,50	
160	341 385,55	2 159 796,13	341 385,55	2 159 796,13		2,50	
161	341 416,28	2 159 814,03	341 416,28	2 159 814,03		2,50	

Раздел 3

Сведения о местоположении измененных (уточненных) границ объекта							
1	**2**	**3**	**4**	**5**	**6**	**7**	**8**
162	341 429,85	2 159 790,09	341 429,85	2 159 790,09		2,50	
163	341 475,54	2 159 814,05	341 475,54	2 159 814,05		2,50	
164	341 478,67	2 159 808,57	341 478,67	2 159 808,57		2,50	
165	341 481,69	2 159 803,29	341 481,69	2 159 803,29		2,50	
166	341 503,40	2 159 769,50	341 503,40	2 159 769,50		2,50	
167	341 505,47	2 159 766,08	341 505,47	2 159 766,08		2,50	
168	341 511,85	2 159 756,92	341 511,85	2 159 756,92		2,50	
169	341 519,39	2 159 741,84	341 519,39	2 159 741,84		2,50	
170	341 560,49	2 159 763,52	341 560,49	2 159 763,52		2,50	
171	341 574,79	2 159 771,07	341 574,79	2 159 771,07		2,50	
172	341 546,45	2 159 823,97	341 546,45	2 159 823,97		2,50	
173	341 532,03	2 159 850,73	341 532,03	2 159 850,73		2,50	
174	341 527,69	2 159 858,70	341 527,69	2 159 858,70		2,50	
175	341 735,61	2 159 968,89	341 735,61	2 159 968,89		2,50	
176	341 742,03	2 159 972,24	341 742,03	2 159 972,24	Картометрический метод	2,50	—
177	341 731,70	2 159 991,54	341 731,70	2 159 991,54		2,50	
178	341 735,45	2 159 993,32	341 735,45	2 159 993,32		2,50	
179	341 732,97	2 159 993,32	341 732,97	2 159 993,32		2,50	
180	341 726,48	2 160 015,64	341 726,48	2 160 015,64		2,50	
181	341 729,45	2 160 017,13	341 729,45	2 160 017,13		2,50	
182	341 729,90	2 160 016,23	341 729,90	2 160 016,23		2,50	
183	341 731,05	2 160 014,78	341 731,05	2 160 014,78		2,50	
184	341 732,63	2 160 013,94	341 732,63	2 160 013,94		2,50	
185	341 734,38	2 160 013,77	341 734,38	2 160 013,77		2,50	
186	341 736,17	2 160 014,34	341 736,17	2 160 014,34		2,50	
187	341 736,79	2 160 014,72	341 736,79	2 160 014,72		2,50	
188	341 741,17	2 160 017,31	341 741,17	2 160 017,31		2,50	
189	341 745,64	2 160 019,86	341 745,64	2 160 019,86		2,50	
190	341 753,06	2 160 023,76	341 753,06	2 160 023,76		2,50	

Раздел 3

Сведения о местоположении измененных (уточненных) границ объекта							
1	**2**	**3**	**4**	**5**	**6**	**7**	**8**
191	341 752,41	2 160 025,11	341 752,41	2 160 025,11	Картометрический метод	2,50	—
192	341 756,04	2 160 026,85	341 756,04	2 160 026,85		2,50	
193	341 756,67	2 160 025,49	341 756,67	2 160 025,49		2,50	
194	341 762,12	2 160 027,87	341 762,12	2 160 027,87		2,50	
195	341 764,94	2 160 028,98	341 764,94	2 160 028,98		2,50	
196	341 765,42	2 160 029,17	341 765,42	2 160 029,17		2,50	
197	341 779,70	2 160 038,64	341 779,70	2 160 038,64		2,50	
198	341 779,50	2 160 039,29	341 779,50	2 160 039,29		2,50	
199	341 775,23	2 160 048,41	341 775,23	2 160 048,41		2,50	
200	341 784,45	2 160 053,59	341 784,45	2 160 053,59		2,50	
115	341 789,84	2 160 045,36	341 789,84	2 160 045,36		2,50	
№ п/п контура: 7							
201	341 539,40	2 160 125,57	341 539,40	2 160 125,57	Картометрический метод	2,50	—
202	341 526,22	2 160 152,26	341 526,22	2 160 152,26		2,50	
203	341 569,35	2 160 174,75	341 569,35	2 160 174,75		2,50	
204	341 537,49	2 160 233,59	341 537,49	2 160 233,59		2,50	
205	341 531,05	2 160 245,47	341 531,05	2 160 245,47		2,50	
206	341 375,30	2 160 163,30	341 375,30	2 160 163,30		2,50	
207	341 368,21	2 160 159,56	341 368,21	2 160 159,56		2,50	
208	341 399,40	2 160 099,59	341 399,40	2 160 099,59		2,50	
209	341 413,02	2 160 106,66	341 413,02	2 160 106,66		2,50	
210	341 437,15	2 160 119,18	341 437,15	2 160 119,18		2,50	
211	341 455,67	2 160 084,18	341 455,67	2 160 084,18		2,50	
212	341 467,80	2 160 089,12	341 467,80	2 160 089,12		2,50	
213	341 519,27	2 160 115,32	341 519,27	2 160 115,32		2,50	
201	341 539,40	2 160 125,57	341 539,40	2 160 125,57		2,50	
№ п/п контура: 8							
214	341 533,08	2 160 584,63	341 533,08	2 160 584,63	Картометрический метод	2,50	—
215	341 535,65	2 160 600,72	341 535,65	2 160 600,72		2,50	
216	341 539,57	2 160 625,64	341 539,57	2 160 625,64		2,50	

Раздел 3

Сведения о местоположении измененных (уточненных) границ объекта							
1	**2**	**3**	**4**	**5**	**6**	**7**	**8**
н217	—	—	341 530,56	2 160 627,37	Картометрический метод	2,50	—
218	341 533,46	2 160 644,11	341 533,46	2 160 644,11		2,50	
219	341 408,60	2 160 659,24	341 408,60	2 160 659,24		2,50	
н220	—	—	341 381,71	2 160 662,49		2,50	
221	341 378,22	2 160 612,59	341 378,22	2 160 612,59		2,50	
222	341 399,12	2 160 608,65	341 399,12	2 160 608,65		2,50	
223	341 480,18	2 160 593,39	341 480,18	2 160 593,39		2,50	
224	341 476,41	2 160 567,94	341 476,41	2 160 567,94		2,50	
225	341 506,40	2 160 560,65	341 506,40	2 160 560,65		2,50	
226	341 509,16	2 160 577,55	341 509,16	2 160 577,55		2,50	
227	341 510,86	2 160 587,98	341 510,86	2 160 587,98		2,50	
214	341 533,08	2 160 584,63	341 533,08	2 160 584,63		2,50	
3. Сведения о характерных точках части (частей) границы объекта							
1	**2**	**3**	**4**	**5**	**6**	**7**	**8**
—	—	—	—	—	—	—	—

ГРАФИЧЕСКОЕ ОПИСАНИЕ
местоположения границ населенных пунктов, территориальных зон, особо охраняемых природных территорий, зон с особыми условиями использования территории

2.1 Многофункциональная общественно-деловая зона (населенный пункт г. Ряжск)

(наименование объекта, местоположение границ которого описано (далее - объект)

Раздел 1

Сведения об объекте		
№ п/п	**Характеристики объекта**	**Описание характеристик**
1	**2**	**3**
1	Местоположение объекта	Рязанская область, м.о. Ряжский, г Ряжск
2	Площадь объекта ± величина погрешности определения площади (Р ± ΔР)	471 568 м² ± 1 307 м²
3	Иные характеристики объекта	Вид объекта реестра границ: Территориальная зона

Раздел 2

Сведения о местоположении границ объекта					
1. Система координат МСК-62 зона 2					
2. Сведения о характерных точках границ объекта					
Обозначение характерных точек границ	**Координаты, м**		**Метод определения координат характерной точки**	**Средняя квадратическая погрешность положения характерной точки (Mt), м**	**Описание обозначения точки на местности (при наличии)**
	X	**Y**			
1	**2**	**3**	**4**	**5**	**6**
ЗУ1(1)					
1	343 658,51	2 156 645,40	Картометрический метод	2,50	—
2	343 650,51	2 156 667,30		2,50	
3	343 549,29	2 156 918,80		2,50	
4	343 530,07	2 156 971,76		2,50	
5	343 525,51	2 156 970,30		2,50	
6	343 516,87	2 156 966,08		2,50	
7	343 499,27	2 156 959,43		2,50	
8	343 461,72	2 156 946,86		2,50	
9	343 471,66	2 156 918,31		2,50	
10	343 475,42	2 156 899,58		2,50	
11	343 478,58	2 156 892,06		2,50	
12	343 412,19	2 156 854,32		2,50	
13	343 424,42	2 156 819,37		2,50	
14	343 452,77	2 156 740,97		2,50	
15	343 507,86	2 156 588,78		2,50	
16	343 617,42	2 156 629,96		2,50	
1	343 658,51	2 156 645,40		2,50	
ЗУ1(2)					
17	343 007,82	2 156 300,17	Картометрический метод	2,50	—
18	343 065,50	2 156 321,12		2,50	
19	343 063,16	2 156 332,95		2,50	
20	343 058,66	2 156 355,75		2,50	
21	343 055,86	2 156 364,55		2,50	
22	343 032,86	2 156 359,15		2,50	
23	343 027,46	2 156 368,15		2,50	
24	343 049,66	2 156 377,95		2,50	
25	343 036,86	2 156 422,05		2,50	
26	343 092,89	2 156 439,12		2,50	
27	343 086,86	2 156 456,01		2,50	
28	343 073,21	2 156 494,30		2,50	
29	343 071,99	2 156 497,73		2,50	
30	343 094,93	2 156 505,45		2,50	
31	343 114,46	2 156 512,01		2,50	
32	343 089,71	2 156 579,68		2,50	
33	343 080,09	2 156 577,07		2,50	
34	343 042,77	2 156 566,88		2,50	
35	342 995,00	2 156 551,46		2,50	
36	342 947,96	2 156 536,28		2,50	
37	342 918,29	2 156 532,80		2,50	
38	342 897,45	2 156 531,46		2,50	
39	342 901,81	2 156 504,69		2,50	
40	342 905,68	2 156 480,94		2,50	
41	342 902,64	2 156 478,06		2,50	
42	342 896,72	2 156 477,52		2,50	
43	342 898,11	2 156 467,90		2,50	
44	342 904,28	2 156 468,48		2,50	

Раздел 2

Сведения о местоположении границ объекта					
1	**2**	**3**	**4**	**5**	**6**
45	342 905,80	2 156 462,90	Картометрический метод	2,50	—
46	342 901,50	2 156 461,30		2,50	
47	342 913,78	2 156 416,90		2,50	
48	342 884,67	2 156 406,29		2,50	
49	342 886,53	2 156 401,32		2,50	
50	342 888,12	2 156 396,86		2,50	
51	342 894,30	2 156 381,10		2,50	
52	342 889,01	2 156 378,99		2,50	
53	342 895,42	2 156 362,42		2,50	
54	342 893,52	2 156 356,16		2,50	
55	342 901,13	2 156 339,61		2,50	
56	342 908,20	2 156 320,03		2,50	
57	342 915,83	2 156 322,77		2,50	
58	342 987,34	2 156 350,24		2,50	
59	342 994,14	2 156 333,83		2,50	
60	343 001,28	2 156 316,26		2,50	
17	343 007,82	2 156 300,17		2,50	
ЗУ1(3)					
61	343 192,24	2 156 755,04	Картометрический метод	2,50	—
62	343 162,14	2 156 821,54		2,50	
63	343 155,40	2 156 817,98		2,50	
64	343 163,35	2 156 800,16		2,50	
65	343 136,11	2 156 788,15		2,50	
66	343 125,37	2 156 790,62		2,50	
67	343 059,80	2 156 760,19		2,50	
68	343 047,40	2 156 749,86		2,50	
69	343 061,60	2 156 718,10		2,50	
70	343 139,79	2 156 755,76		2,50	
71	343 149,45	2 156 734,41		2,50	
72	343 150,15	2 156 732,87		2,50	
61	343 192,24	2 156 755,04		2,50	
ЗУ1(4)					
73	343 093,27	2 156 848,29	Картометрический метод	2,50	—
74	343 089,80	2 156 855,90		2,50	
75	343 072,90	2 156 893,20		2,50	
76	343 078,40	2 156 896,60		2,50	
77	343 065,80	2 156 925,30		2,50	
78	343 060,80	2 156 936,40		2,50	
79	343 054,40	2 156 949,30		2,50	
80	343 044,79	2 156 968,68		2,50	
81	342 958,99	2 156 930,17		2,50	
82	342 966,20	2 156 915,60		2,50	
83	342 971,10	2 156 906,70		2,50	
84	342 977,50	2 156 909,20		2,50	
85	342 981,70	2 156 899,60		2,50	
86	342 993,70	2 156 872,40		2,50	
87	342 990,60	2 156 870,70		2,50	
88	342 992,73	2 156 866,22		2,50	
89	343 015,90	2 156 817,43		2,50	
90	343 016,87	2 156 815,07		2,50	
91	343 019,00	2 156 813,58		2,50	
73	343 093,27	2 156 848,29		2,50	
ЗУ1(5)					
92	343 230,41	2 157 601,70	Картометрический метод	2,50	—
93	343 202,49	2 157 661,73		2,50	

Раздел 2

Сведения о местоположении границ объекта					
1	**2**	**3**	**4**	**5**	**6**
94	343 198,62	2 157 671,12	Картометрический метод	2,50	—
95	343 191,87	2 157 667,90		2,50	
96	343 176,16	2 157 660,40		2,50	
97	343 130,83	2 157 638,97		2,50	
98	343 085,77	2 157 617,66		2,50	
99	343 058,69	2 157 605,41		2,50	
100	343 043,80	2 157 598,67		2,50	
101	343 070,36	2 157 561,24		2,50	
102	343 079,61	2 157 542,42		2,50	
103	343 082,39	2 157 536,76		2,50	
92	343 230,41	2 157 601,70		2,50	
ЗУ1(6)					
104	342 931,93	2 157 397,14	Картометрический метод	2,50	—
105	342 978,36	2 157 416,99		2,50	
106	343 024,79	2 157 436,85		2,50	
107	343 022,05	2 157 442,30		2,50	
108	343 101,18	2 157 480,82		2,50	
109	343 093,00	2 157 510,74		2,50	
110	343 082,39	2 157 536,75		2,50	
111	342 955,28	2 157 480,99		2,50	
112	342 947,14	2 157 477,42		2,50	
113	342 848,77	2 157 428,28		2,50	
114	342 688,83	2 157 363,37		2,50	
115	342 676,25	2 157 358,26		2,50	
116	342 693,74	2 157 320,89		2,50	
117	342 706,35	2 157 326,78		2,50	
118	342 711,73	2 157 329,29		2,50	
119	342 727,49	2 157 296,08		2,50	
120	342 763,28	2 157 312,13		2,50	
121	342 824,00	2 157 339,36		2,50	
122	342 808,70	2 157 374,54		2,50	
123	342 797,33	2 157 387,65		2,50	
124	342 882,70	2 157 420,70		2,50	
125	342 899,90	2 157 380,57		2,50	
104	342 931,93	2 157 397,14		2,50	
ЗУ1(7)					
126	342 810,79	2 156 751,58	Картометрический метод	2,50	—
127	342 810,68	2 156 752,41		2,50	
128	342 811,20	2 156 753,45		2,50	
129	342 798,64	2 156 784,39		2,50	
130	342 795,14	2 156 783,13		2,50	
131	342 787,85	2 156 799,60		2,50	
132	342 780,92	2 156 817,89		2,50	
133	342 721,16	2 156 791,23		2,50	
134	342 711,73	2 156 787,31		2,50	
135	342 735,62	2 156 733,75		2,50	
136	342 737,35	2 156 730,12		2,50	
137	342 748,86	2 156 734,00		2,50	
138	342 776,11	2 156 743,19		2,50	
139	342 786,03	2 156 746,45		2,50	
140	342 787,52	2 156 743,27		2,50	
126	342 810,79	2 156 751,58		2,50	
ЗУ1(8)					
141	342 961,31	2 156 152,97	Картометрический метод	2,50	—
142	342 955,41	2 156 205,14		2,50	

Раздел 2

Сведения о местоположении границ объекта					
1	**2**	**3**	**4**	**5**	**6**
143	342 948,96	2 156 204,71	Картометрический метод	2,50	—
144	342 948,41	2 156 206,72		2,50	
145	342 933,41	2 156 204,77		2,50	
146	342 933,74	2 156 202,25		2,50	
147	342 927,65	2 156 201,45		2,50	
148	342 927,99	2 156 198,45		2,50	
149	342 923,78	2 156 198,23		2,50	
150	342 908,99	2 156 183,66		2,50	
151	342 908,31	2 156 157,36		2,50	
152	342 914,42	2 156 158,21		2,50	
153	342 916,19	2 156 149,57		2,50	
141	342 961,31	2 156 152,97		2,50	
ЗУ1(9)					
154	342 710,58	2 155 968,51	Картометрический метод	2,50	—
155	342 720,18	2 155 976,05		2,50	
156	342 719,37	2 155 986,93		2,50	
157	342 718,55	2 155 990,18		2,50	
158	342 717,37	2 156 000,18		2,50	
159	342 716,88	2 156 005,94		2,50	
160	342 715,33	2 156 018,53		2,50	
161	342 714,42	2 156 020,01		2,50	
162	342 683,70	2 156 018,12		2,50	
163	342 685,30	2 155 986,21		2,50	
164	342 690,72	2 155 986,56		2,50	
165	342 691,98	2 155 971,65		2,50	
166	342 692,31	2 155 967,71		2,50	
167	342 695,02	2 155 967,68		2,50	
154	342 710,58	2 155 968,51		2,50	
ЗУ1(10)					
168	342 561,40	2 156 694,51	Картометрический метод	2,50	—
169	342 553,09	2 156 712,70		2,50	
170	342 557,23	2 156 714,63		2,50	
171	342 568,70	2 156 720,11		2,50	
172	342 569,26	2 156 720,34		2,50	
173	342 572,55	2 156 712,97		2,50	
174	342 608,85	2 156 730,21		2,50	
175	342 605,63	2 156 737,58		2,50	
176	342 604,28	2 156 740,48		2,50	
177	342 599,33	2 156 751,11		2,50	
178	342 563,93	2 156 736,00		2,50	
179	342 560,94	2 156 735,12		2,50	
180	342 555,75	2 156 747,02		2,50	
181	342 553,56	2 156 743,73		2,50	
182	342 513,03	2 156 730,53		2,50	
183	342 508,11	2 156 728,93		2,50	
184	342 507,94	2 156 719,60		2,50	
185	342 517,47	2 156 703,21		2,50	
186	342 549,75	2 156 689,20		2,50	
168	342 561,40	2 156 694,51		2,50	
ЗУ1(11)					
187	342 269,48	2 156 882,07	Картометрический метод	2,50	—
188	342 264,20	2 156 897,15		2,50	
189	342 244,22	2 156 889,80		2,50	
190	342 249,31	2 156 873,97		2,50	
187	342 269,48	2 156 882,07		2,50	

Раздел 2

Сведения о местоположении границ объекта					
1	**2**	**3**	**4**	**5**	**6**
ЗУ1(12)					
191	342 005,30	2 156 608,01	Картометрический метод	2,50	—
192	342 000,41	2 156 631,66		2,50	
193	341 986,40	2 156 629,08		2,50	
194	341 980,74	2 156 628,02		2,50	
195	341 982,65	2 156 619,37		2,50	
196	341 985,65	2 156 609,11		2,50	
197	341 987,19	2 156 604,11		2,50	
191	342 005,30	2 156 608,01		2,50	
ЗУ1(13)					
198	341 888,39	2 156 332,87	Картометрический метод	2,50	—
199	341 891,99	2 156 338,15		2,50	
200	341 927,60	2 156 390,39		2,50	
201	341 940,32	2 156 409,07		2,50	
202	341 931,50	2 156 415,67		2,50	
203	341 921,04	2 156 400,42		2,50	
204	341 914,48	2 156 392,60		2,50	
205	341 912,46	2 156 391,01		2,50	
206	341 905,09	2 156 388,40		2,50	
207	341 889,00	2 156 400,69		2,50	
208	341 886,52	2 156 402,02		2,50	
209	341 872,26	2 156 412,57		2,50	
210	341 872,22	2 156 413,35		2,50	
211	341 872,95	2 156 415,14		2,50	
212	341 858,48	2 156 425,03		2,50	
213	341 862,34	2 156 430,62		2,50	
214	341 860,56	2 156 432,12		2,50	
215	341 852,30	2 156 439,32		2,50	
216	341 846,36	2 156 443,65		2,50	
217	341 845,08	2 156 444,87		2,50	
218	341 847,26	2 156 448,86		2,50	
219	341 848,55	2 156 448,33		2,50	
220	341 858,15	2 156 462,87		2,50	
221	341 860,76	2 156 466,85		2,50	
222	341 864,96	2 156 473,25		2,50	
223	341 832,68	2 156 496,78		2,50	
224	341 838,40	2 156 504,20		2,50	
225	341 841,10	2 156 507,70		2,50	
226	341 849,90	2 156 517,10		2,50	
227	341 845,40	2 156 522,60		2,50	
228	341 832,60	2 156 537,20		2,50	
229	341 830,00	2 156 540,10		2,50	
230	341 822,06	2 156 554,37		2,50	
231	341 798,67	2 156 571,96		2,50	
232	341 793,65	2 156 566,06		2,50	
233	341 779,78	2 156 549,76		2,50	
234	341 777,29	2 156 548,08		2,50	
235	341 776,05	2 156 549,21		2,50	
236	341 770,79	2 156 544,05		2,50	
237	341 768,00	2 156 542,60		2,50	
238	341 764,00	2 156 540,00		2,50	
239	341 761,18	2 156 543,24		2,50	
240	341 745,90	2 156 529,94		2,50	
241	341 741,79	2 156 526,36		2,50	
242	341 750,73	2 156 514,12		2,50	

Раздел 2

Сведения о местоположении границ объекта					
1	**2**	**3**	**4**	**5**	**6**
243	341 748,37	2 156 512,01	Картометрический метод	2,50	—
244	341 738,99	2 156 503,65		2,50	
245	341 738,21	2 156 504,24		2,50	
246	341 734,59	2 156 499,37		2,50	
247	341 714,67	2 156 513,53		2,50	
248	341 712,77	2 156 514,35		2,50	
249	341 713,15	2 156 514,87		2,50	
250	341 684,44	2 156 535,60		2,50	
251	341 683,48	2 156 534,38		2,50	
252	341 677,18	2 156 537,91		2,50	
253	341 653,39	2 156 502,94		2,50	
254	341 650,30	2 156 498,38		2,50	
255	341 735,40	2 156 439,12		2,50	
198	341 888,39	2 156 332,87		2,50	
ЗУ1(14)					
256	342 018,42	2 156 193,52	Картометрический метод	2,50	—
257	342 026,08	2 156 208,63		2,50	
258	342 030,86	2 156 206,75		2,50	
259	342 034,54	2 156 212,65		2,50	
260	342 044,12	2 156 228,07		2,50	
261	342 061,18	2 156 250,07		2,50	
262	342 087,71	2 156 275,35		2,50	
263	342 097,74	2 156 289,94		2,50	
264	342 133,06	2 156 264,09		2,50	
265	342 153,59	2 156 297,63		2,50	
266	342 152,60	2 156 326,65		2,50	
267	342 143,79	2 156 334,18		2,50	
268	342 117,86	2 156 326,64		2,50	
269	342 065,69	2 156 311,46		2,50	
270	342 045,53	2 156 302,37		2,50	
271	342 040,40	2 156 305,86		2,50	
272	342 034,32	2 156 297,68		2,50	
273	342 021,70	2 156 298,56		2,50	
274	342 006,29	2 156 298,72		2,50	
275	342 003,13	2 156 290,89		2,50	
276	342 001,59	2 156 290,94		2,50	
277	342 001,30	2 156 289,99		2,50	
278	341 996,94	2 156 291,86		2,50	
279	341 986,42	2 156 296,45		2,50	
280	341 980,01	2 156 298,49		2,50	
281	341 973,99	2 156 300,30		2,50	
282	341 966,53	2 156 302,56		2,50	
283	341 956,27	2 156 285,73		2,50	
284	341 951,54	2 156 289,01		2,50	
285	341 949,48	2 156 285,73		2,50	
286	341 875,09	2 156 167,46		2,50	
287	341 867,80	2 156 163,15		2,50	
288	341 900,65	2 156 140,13		2,50	
289	341 921,47	2 156 134,94		2,50	
290	341 932,76	2 156 136,38		2,50	
291	341 932,82	2 156 148,61		2,50	
292	341 932,87	2 156 161,63		2,50	
293	341 932,07	2 156 163,20		2,50	
294	341 940,66	2 156 171,28		2,50	
295	341 945,06	2 156 178,38		2,50	

Раздел 2

Сведения о местоположении границ объекта					
1	**2**	**3**	**4**	**5**	**6**
296	341 941,84	2 156 180,57		2,50	
297	341 938,85	2 156 182,60		2,50	
298	341 931,70	2 156 186,95		2,50	
299	341 930,54	2 156 187,66		2,50	
300	341 933,64	2 156 192,26		2,50	
301	341 955,73	2 156 225,01		2,50	
302	341 964,10	2 156 219,35		2,50	
303	341 961,74	2 156 215,94		2,50	
304	341 964,42	2 156 213,89	Картометрический метод	2,50	—
305	341 961,87	2 156 209,39		2,50	
306	341 979,93	2 156 196,83		2,50	
307	341 982,03	2 156 199,84		2,50	
308	341 995,42	2 156 190,29		2,50	
309	342 000,25	2 156 196,98		2,50	
310	342 008,34	2 156 192,30		2,50	
311	342 011,02	2 156 196,96		2,50	
256	342 018,42	2 156 193,52		2,50	
ЗУ1(15)					
312	341 799,82	2 155 986,05		2,50	
313	341 822,50	2 155 980,52		2,50	
314	341 825,80	2 155 995,57		2,50	
315	341 823,23	2 155 996,22	Картометрический метод	2,50	—
316	341 824,44	2 156 004,15		2,50	
317	341 805,11	2 156 008,88		2,50	
312	341 799,82	2 155 986,05		2,50	
ЗУ1(16)					
318	341 892,51	2 156 074,77		2,50	
319	341 898,48	2 156 107,62		2,50	
320	341 903,85	2 156 134,19		2,50	
321	341 898,40	2 156 135,89		2,50	
322	341 863,47	2 156 156,81		2,50	
323	341 856,54	2 156 161,59		2,50	
324	341 852,69	2 156 164,25		2,50	
325	341 855,91	2 156 166,73		2,50	
326	341 867,21	2 156 175,45		2,50	
327	341 940,14	2 156 287,39		2,50	
328	341 730,02	2 156 433,30		2,50	
329	341 680,81	2 156 467,56		2,50	
330	341 675,98	2 156 461,22		2,50	
331	341 669,01	2 156 452,09		2,50	
332	341 672,37	2 156 449,16	Картометрический метод	2,50	—
333	341 671,58	2 156 448,13		2,50	
334	341 676,16	2 156 444,91		2,50	
335	341 673,17	2 156 441,11		2,50	
336	341 683,23	2 156 433,43		2,50	
337	341 675,95	2 156 423,13		2,50	
338	341 669,94	2 156 414,61		2,50	
339	341 664,51	2 156 418,73		2,50	
340	341 663,59	2 156 419,53		2,50	
341	341 656,69	2 156 425,55		2,50	
342	341 652,10	2 156 422,20		2,50	
343	341 649,60	2 156 421,90		2,50	
344	341 629,24	2 156 426,13		2,50	
345	341 631,17	2 156 428,58		2,50	
346	341 618,17	2 156 437,82		2,50	

Раздел 2

Сведения о местоположении границ объекта					
1	**2**	**3**	**4**	**5**	**6**
347	341 602,80	2 156 447,19		2,50	
348	341 600,78	2 156 449,08		2,50	
349	341 585,08	2 156 459,42		2,50	
350	341 562,70	2 156 474,16		2,50	
351	341 559,98	2 156 475,95		2,50	
352	341 554,05	2 156 466,93		2,50	
353	341 551,22	2 156 469,18		2,50	
354	341 532,24	2 156 483,63		2,50	
355	341 530,25	2 156 481,24		2,50	
356	341 522,81	2 156 488,14		2,50	
357	341 494,64	2 156 450,20		2,50	
358	341 494,07	2 156 441,39		2,50	
359	341 485,13	2 156 428,60		2,50	
360	341 498,28	2 156 418,41		2,50	
361	341 530,38	2 156 394,48		2,50	
362	341 569,67	2 156 365,18		2,50	
363	341 562,89	2 156 356,49		2,50	
364	341 545,58	2 156 334,30		2,50	
365	341 531,24	2 156 345,52		2,50	
366	341 526,07	2 156 349,37		2,50	
367	341 520,43	2 156 342,05		2,50	
368	341 516,58	2 156 335,71		2,50	
369	341 508,83	2 156 324,34		2,50	
370	341 504,77	2 156 318,10		2,50	
371	341 492,63	2 156 299,43		2,50	
372	341 490,17	2 156 295,78		2,50	
373	341 471,87	2 156 278,64		2,50	
374	341 464,93	2 156 268,88	Картометрический метод	2,50	—
375	341 478,50	2 156 258,91		2,50	
376	341 480,78	2 156 256,94		2,50	
377	341 484,39	2 156 253,94		2,50	
378	341 500,80	2 156 279,45		2,50	
379	341 501,61	2 156 278,32		2,50	
380	341 514,77	2 156 293,43		2,50	
381	341 525,22	2 156 306,84		2,50	
382	341 542,61	2 156 330,27		2,50	
383	341 546,05	2 156 322,64		2,50	
384	341 543,15	2 156 317,82		2,50	
385	341 544,14	2 156 312,09		2,50	
386	341 549,17	2 156 313,08		2,50	
387	341 549,38	2 156 309,54		2,50	
388	341 542,96	2 156 302,88		2,50	
389	341 560,49	2 156 298,73		2,50	
390	341 560,50	2 156 294,30		2,50	
391	341 554,40	2 156 293,30		2,50	
392	341 551,90	2 156 295,50		2,50	
393	341 551,30	2 156 297,70		2,50	
394	341 546,80	2 156 300,70		2,50	
395	341 533,00	2 156 287,40		2,50	
396	341 526,70	2 156 293,60		2,50	
397	341 522,30	2 156 297,70		2,50	
398	341 516,40	2 156 293,20		2,50	
399	341 533,60	2 156 277,40		2,50	
400	341 532,60	2 156 276,30		2,50	
401	341 537,50	2 156 272,10		2,50	

Раздел 2

Сведения о местоположении границ объекта					
1	**2**	**3**	**4**	**5**	**6**
402	341 542,30	2 156 273,70		2,50	
403	341 549,36	2 156 265,82		2,50	
404	341 539,70	2 156 253,41		2,50	
405	341 548,17	2 156 247,24		2,50	
406	341 542,89	2 156 240,18		2,50	
407	341 542,86	2 156 237,18		2,50	
408	341 528,86	2 156 220,14		2,50	
409	341 521,04	2 156 212,81		2,50	
410	341 555,40	2 156 186,40		2,50	
411	341 537,68	2 156 160,39		2,50	
412	341 529,34	2 156 149,50		2,50	
413	341 539,00	2 156 141,92		2,50	
414	341 548,61	2 156 134,38		2,50	
415	341 558,60	2 156 127,41		2,50	
416	341 556,15	2 156 123,82		2,50	
417	341 559,92	2 156 121,37		2,50	
418	341 561,81	2 156 124,01		2,50	
419	341 568,78	2 156 116,66		2,50	
420	341 552,76	2 156 091,22		2,50	
421	341 557,85	2 156 086,13		2,50	
422	341 544,46	2 156 068,60		2,50	
423	341 537,46	2 156 057,27		2,50	
424	341 532,57	2 156 060,76		2,50	
425	341 528,21	2 156 063,85		2,50	
426	341 535,60	2 156 075,01		2,50	
427	341 530,51	2 156 079,15		2,50	
428	341 524,94	2 156 082,96		2,50	
429	341 512,23	2 156 092,16	Картометрический метод	2,50	—
430	341 507,33	2 156 095,55		2,50	
431	341 505,87	2 156 096,48		2,50	
432	341 498,71	2 156 086,03		2,50	
433	341 498,00	2 156 085,23		2,50	
434	341 492,40	2 156 077,48		2,50	
435	341 492,90	2 156 077,12		2,50	
436	341 482,68	2 156 062,83		2,50	
437	341 485,47	2 156 060,81		2,50	
438	341 484,43	2 156 059,34		2,50	
439	341 493,30	2 156 052,86		2,50	
440	341 493,92	2 156 054,26		2,50	
441	341 517,60	2 156 037,42		2,50	
442	341 523,73	2 156 033,13		2,50	
443	341 556,70	2 156 009,98		2,50	
444	341 560,63	2 156 015,93		2,50	
445	341 569,67	2 156 028,56		2,50	
446	341 589,47	2 156 016,15		2,50	
447	341 607,42	2 156 042,36		2,50	
448	341 626,99	2 156 033,23		2,50	
449	341 629,60	2 156 037,91		2,50	
450	341 653,87	2 156 026,73		2,50	
451	341 662,35	2 156 041,06		2,50	
452	341 649,84	2 156 049,19		2,50	
453	341 631,37	2 156 063,89		2,50	
454	341 636,65	2 156 072,56		2,50	
455	341 640,04	2 156 077,46		2,50	
456	341 639,86	2 156 079,31		2,50	

Раздел 2

Сведения о местоположении границ объекта					
1	**2**	**3**	**4**	**5**	**6**
457	341 612,21	2 156 097,79	Картометрический метод	2,50	—
458	341 611,73	2 156 097,08		2,50	
459	341 600,01	2 156 105,08		2,50	
460	341 594,80	2 156 108,76		2,50	
461	341 599,70	2 156 115,15		2,50	
462	341 607,62	2 156 125,33		2,50	
463	341 610,82	2 156 129,29		2,50	
464	341 618,67	2 156 139,00		2,50	
465	341 688,30	2 156 088,77		2,50	
466	341 692,49	2 156 085,70		2,50	
467	341 700,20	2 156 096,72		2,50	
468	341 708,42	2 156 108,65		2,50	
469	341 711,48	2 156 112,85		2,50	
470	341 725,26	2 156 118,93		2,50	
471	341 741,46	2 156 111,75		2,50	
472	341 750,88	2 156 127,05		2,50	
473	341 763,11	2 156 119,90		2,50	
474	341 774,86	2 156 137,73		2,50	
475	341 779,89	2 156 134,32		2,50	
476	341 788,76	2 156 127,61		2,50	
477	341 809,05	2 156 157,75		2,50	
478	341 817,87	2 156 151,68		2,50	
479	341 807,83	2 156 139,90		2,50	
480	341 797,45	2 156 124,00		2,50	
481	341 796,57	2 156 122,40		2,50	
482	341 804,69	2 156 116,14		2,50	
483	341 809,84	2 156 111,99		2,50	
484	341 817,13	2 156 106,12		2,50	
485	341 787,39	2 156 060,83		2,50	
486	341 801,97	2 156 053,14		2,50	
487	341 819,31	2 156 045,98		2,50	
488	341 826,87	2 156 045,00		2,50	
489	341 828,75	2 156 048,59		2,50	
490	341 836,37	2 156 046,05		2,50	
491	341 843,93	2 156 060,09		2,50	
492	341 854,85	2 156 052,52		2,50	
493	341 869,84	2 156 083,45		2,50	
494	341 882,94	2 156 077,04		2,50	
495	341 887,23	2 156 074,77		2,50	
318	341 892,51	2 156 074,77		2,50	
Внутренний контур 1 из 7					
496	341 881,13	2 156 211,70	Картометрический метод	2,50	—
497	341 891,75	2 156 226,22		2,50	
498	341 893,27	2 156 225,26		2,50	
499	341 897,71	2 156 231,61		2,50	
500	341 905,94	2 156 243,39		2,50	
501	341 902,38	2 156 246,15		2,50	
502	341 904,00	2 156 248,36		2,50	
503	341 889,69	2 156 257,95		2,50	
504	341 888,66	2 156 256,49		2,50	
505	341 884,30	2 156 259,46		2,50	
506	341 885,33	2 156 260,86		2,50	
507	341 878,87	2 156 264,94		2,50	
508	341 869,75	2 156 260,99		2,50	
509	341 869,05	2 156 261,40		2,50	

Раздел 2

Сведения о местоположении границ объекта					
1	**2**	**3**	**4**	**5**	**6**
510	341 867,27	2 156 259,04	Картометрический метод	2,50	—
511	341 859,81	2 156 247,38		2,50	
512	341 851,66	2 156 232,94		2,50	
513	341 852,88	2 156 231,60		2,50	
514	341 862,67	2 156 223,56		2,50	
515	341 879,93	2 156 212,50		2,50	
496	341 881,13	2 156 211,70		2,50	
Внутренний контур 2 из 7					
516	341 816,30	2 156 227,86	Картометрический метод	2,50	—
517	341 828,55	2 156 244,45		2,50	
518	341 827,23	2 156 245,39		2,50	
519	341 836,47	2 156 257,27		2,50	
520	341 831,38	2 156 260,47		2,50	
521	341 819,54	2 156 244,00		2,50	
522	341 814,03	2 156 247,84		2,50	
523	341 809,70	2 156 250,86		2,50	
524	341 784,82	2 156 268,20		2,50	
525	341 765,59	2 156 240,68		2,50	
526	341 779,54	2 156 230,69		2,50	
527	341 787,45	2 156 225,23		2,50	
528	341 794,99	2 156 219,76		2,50	
529	341 805,61	2 156 234,98		2,50	
530	341 810,64	2 156 231,63		2,50	
516	341 816,30	2 156 227,86		2,50	
Внутренний контур 3 из 7					
531	341 655,32	2 156 129,24	Картометрический метод	2,50	—
532	341 673,04	2 156 154,35		2,50	
533	341 648,98	2 156 169,80		2,50	
534	341 645,11	2 156 164,21		2,50	
535	341 648,71	2 156 161,82		2,50	
536	341 648,52	2 156 161,52		2,50	
537	341 645,83	2 156 157,63		2,50	
538	341 635,89	2 156 143,43		2,50	
531	341 655,32	2 156 129,24		2,50	
Внутренний контур 4 из 7					
539	341 753,46	2 156 285,02	Картометрический метод	2,50	—
540	341 749,25	2 156 287,50		2,50	
541	341 751,15	2 156 290,73		2,50	
542	341 742,21	2 156 293,14		2,50	
543	341 741,37	2 156 291,89		2,50	
544	341 737,04	2 156 287,43		2,50	
545	341 721,72	2 156 285,73		2,50	
546	341 725,01	2 156 276,40		2,50	
547	341 727,45	2 156 274,44		2,50	
548	341 723,83	2 156 269,03		2,50	
549	341 736,59	2 156 260,91		2,50	
550	341 749,53	2 156 280,54		2,50	
539	341 753,46	2 156 285,02		2,50	
Внутренний контур 5 из 7					
551	341 688,64	2 156 120,06	Картометрический метод	2,50	—
552	341 690,72	2 156 123,08		2,50	
553	341 700,82	2 156 137,27		2,50	
554	341 690,01	2 156 145,38		2,50	
555	341 681,93	2 156 133,80		2,50	
556	341 678,82	2 156 129,38		2,50	

Раздел 2

Сведения о местоположении границ объекта					
1	**2**	**3**	**4**	**5**	**6**
557	341 670,54	2 156 117,72	Картометрический метод	2,50	—
558	341 675,73	2 156 113,71		2,50	
559	341 680,95	2 156 109,50		2,50	
560	341 685,26	2 156 115,95		2,50	
561	341 685,47	2 156 116,25		2,50	
562	341 688,43	2 156 120,22		2,50	
551	341 688,64	2 156 120,06		2,50	
Внутренний контур 6 из 7					
563	341 763,15	2 156 197,35	Картометрический метод	2,50	—
564	341 764,08	2 156 199,59		2,50	
565	341 765,59	2 156 201,67		2,50	
566	341 771,24	2 156 209,39		2,50	
567	341 754,69	2 156 222,46		2,50	
568	341 745,56	2 156 209,51		2,50	
563	341 763,15	2 156 197,35		2,50	
Внутренний контур 7 из 7					
569	341 850,39	2 156 310,37	Картометрический метод	2,50	—
570	341 865,09	2 156 330,90		2,50	
571	341 859,57	2 156 334,82		2,50	
572	341 855,54	2 156 337,69		2,50	
573	341 854,07	2 156 338,75		2,50	
574	341 843,09	2 156 324,38		2,50	
575	341 849,90	2 156 319,29		2,50	
576	341 845,62	2 156 313,85		2,50	
569	341 850,39	2 156 310,37		2,50	
ЗУ1(17)					
577	341 702,05	2 155 951,37	Картометрический метод	2,50	—
578	341 706,70	2 155 957,80		2,50	
579	341 707,90	2 155 959,40		2,50	
580	341 710,00	2 155 958,10		2,50	
581	341 711,10	2 155 958,30		2,50	
582	341 712,60	2 155 960,40		2,50	
583	341 712,30	2 155 961,70		2,50	
584	341 710,10	2 155 963,10		2,50	
585	341 725,70	2 155 987,00		2,50	
586	341 726,70	2 155 986,60		2,50	
587	341 728,40	2 155 989,00		2,50	
588	341 743,50	2 156 015,40		2,50	
589	341 756,10	2 156 034,60		2,50	
590	341 719,02	2 156 059,00		2,50	
591	341 705,80	2 156 039,70		2,50	
592	341 702,80	2 156 035,10		2,50	
593	341 698,70	2 156 037,80		2,50	
594	341 682,10	2 156 012,60		2,50	
595	341 670,67	2 156 020,58		2,50	
596	341 661,90	2 156 026,70		2,50	
597	341 646,90	2 156 003,80		2,50	
598	341 653,30	2 155 998,47		2,50	
599	341 654,04	2 155 999,63		2,50	
600	341 665,97	2 155 991,44		2,50	
601	341 661,45	2 155 984,67		2,50	
577	341 702,05	2 155 951,37		2,50	
ЗУ1(18)					
602	341 699,19	2 155 947,41	Картометрический метод	2,50	—
603	341 678,17	2 155 962,88		2,50	

Раздел 2

Сведения о местоположении границ объекта					
1	**2**	**3**	**4**	**5**	**6**
604	341 674,15	2 155 956,85	Картометрический метод	2,50	—
605	341 668,29	2 155 948,16		2,50	
606	341 661,74	2 155 952,70		2,50	
607	341 657,05	2 155 956,07		2,50	
608	341 650,85	2 155 960,28		2,50	
609	341 650,16	2 155 960,85		2,50	
610	341 645,39	2 155 954,59		2,50	
611	341 642,72	2 155 956,55		2,50	
612	341 638,31	2 155 949,70		2,50	
613	341 641,97	2 155 947,21		2,50	
614	341 648,17	2 155 943,00		2,50	
615	341 653,32	2 155 939,50		2,50	
616	341 657,83	2 155 946,40		2,50	
617	341 660,90	2 155 951,10		2,50	
618	341 673,94	2 155 941,33		2,50	
619	341 682,64	2 155 947,46		2,50	
620	341 693,40	2 155 939,40		2,50	
602	341 699,19	2 155 947,41		2,50	
ЗУ1(19)					
621	341 507,51	2 156 143,04	Картометрический метод	2,50	—
622	341 510,03	2 156 146,59		2,50	
623	341 519,55	2 156 160,14		2,50	
624	341 489,66	2 156 182,11		2,50	
625	341 477,24	2 156 165,28		2,50	
626	341 494,03	2 156 152,88		2,50	
627	341 500,64	2 156 148,36		2,50	
621	341 507,51	2 156 143,04		2,50	
ЗУ1(20)					
628	341 480,30	2 156 105,00	Картометрический метод	2,50	—
629	341 482,60	2 156 108,00		2,50	
630	341 489,00	2 156 117,00		2,50	
631	341 476,90	2 156 125,60		2,50	
632	341 474,10	2 156 127,40		2,50	
633	341 456,60	2 156 140,10		2,50	
634	341 449,80	2 156 130,50		2,50	
635	341 465,50	2 156 116,70		2,50	
628	341 480,30	2 156 105,00		2,50	
ЗУ1(21)					
636	341 462,02	2 156 077,58	Картометрический метод	2,50	—
637	341 477,82	2 156 098,35		2,50	
638	341 468,46	2 156 105,02		2,50	
639	341 461,19	2 156 110,20		2,50	
640	341 458,34	2 156 112,23		2,50	
641	341 454,07	2 156 106,44		2,50	
642	341 456,35	2 156 104,60		2,50	
643	341 444,05	2 156 091,20		2,50	
644	341 448,18	2 156 087,88		2,50	
645	341 456,07	2 156 080,60		2,50	
646	341 458,66	2 156 078,89		2,50	
636	341 462,02	2 156 077,58		2,50	
ЗУ1(22)					
647	341 515,01	2 156 497,20	Картометрический метод	2,50	—
648	341 507,19	2 156 503,03		2,50	
649	341 500,58	2 156 507,64		2,50	
650	341 507,86	2 156 518,10		2,50	

Раздел 2

Сведения о местоположении границ объекта					
1	**2**	**3**	**4**	**5**	**6**
651	341 497,57	2 156 526,00		2,50	
652	341 479,21	2 156 540,33		2,50	
653	341 473,56	2 156 544,80		2,50	
654	341 475,01	2 156 547,41		2,50	
655	341 466,33	2 156 554,39		2,50	
656	341 465,40	2 156 555,26		2,50	
657	341 464,88	2 156 554,64		2,50	
658	341 457,21	2 156 559,76		2,50	
659	341 437,05	2 156 531,40		2,50	
660	341 434,89	2 156 531,17		2,50	
661	341 419,70	2 156 510,95		2,50	
662	341 414,24	2 156 503,51	Картометрический метод	2,50	—
663	341 414,14	2 156 503,56		2,50	
664	341 408,95	2 156 494,90		2,50	
665	341 435,81	2 156 474,22		2,50	
666	341 455,10	2 156 460,36		2,50	
667	341 461,68	2 156 455,35		2,50	
668	341 475,57	2 156 475,23		2,50	
669	341 473,51	2 156 476,51		2,50	
670	341 475,86	2 156 479,98		2,50	
671	341 492,13	2 156 468,60		2,50	
672	341 499,79	2 156 478,17		2,50	
647	341 515,01	2 156 497,20		2,50	
ЗУ1(23)					
673	341 395,68	2 156 574,98		2,50	
674	341 407,64	2 156 592,31		2,50	
675	341 405,00	2 156 594,42		2,50	
676	341 393,14	2 156 603,97		2,50	
677	341 389,22	2 156 607,18		2,50	
678	341 377,23	2 156 592,67		2,50	
679	341 378,35	2 156 590,96		2,50	
680	341 375,28	2 156 585,95	Картометрический метод	2,50	—
681	341 373,06	2 156 578,86		2,50	
682	341 371,61	2 156 570,22		2,50	
683	341 379,99	2 156 563,75		2,50	
684	341 383,68	2 156 560,71		2,50	
685	341 384,58	2 156 559,97		2,50	
673	341 395,68	2 156 574,98		2,50	
ЗУ1(24)					
686	341 297,21	2 156 446,55		2,50	
687	341 317,73	2 156 473,25		2,50	
688	341 322,99	2 156 478,72		2,50	
689	341 317,90	2 156 482,80		2,50	
690	341 298,40	2 156 491,80		2,50	
691	341 284,63	2 156 502,14		2,50	
692	341 273,00	2 156 493,85		2,50	
693	341 259,95	2 156 483,68	Картометрический метод	2,50	—
694	341 256,92	2 156 479,65		2,50	
695	341 264,97	2 156 472,65		2,50	
696	341 272,33	2 156 467,02		2,50	
697	341 282,20	2 156 458,70		2,50	
698	341 292,70	2 156 450,20		2,50	
699	341 294,58	2 156 448,75		2,50	
686	341 297,21	2 156 446,55		2,50	
ЗУ1(25)					

Раздел 2

Сведения о местоположении границ объекта					
1	**2**	**3**	**4**	**5**	**6**
700	341 361,02	2 156 231,54	Картометрический метод	2,50	—
701	341 379,32	2 156 256,29		2,50	
702	341 378,63	2 156 256,99		2,50	
703	341 388,26	2 156 270,13		2,50	
704	341 382,49	2 156 274,75		2,50	
705	341 380,62	2 156 276,32		2,50	
706	341 373,61	2 156 282,08		2,50	
707	341 383,80	2 156 296,44		2,50	
708	341 392,15	2 156 308,20		2,50	
709	341 386,39	2 156 312,39		2,50	
710	341 328,24	2 156 354,71		2,50	
711	341 319,51	2 156 361,07		2,50	
712	341 311,17	2 156 349,08		2,50	
713	341 306,05	2 156 341,72		2,50	
714	341 313,34	2 156 333,00		2,50	
715	341 305,14	2 156 321,04		2,50	
716	341 305,50	2 156 313,65		2,50	
717	341 328,03	2 156 299,14		2,50	
718	341 326,07	2 156 295,86		2,50	
719	341 323,74	2 156 292,22		2,50	
720	341 315,98	2 156 281,56		2,50	
721	341 320,84	2 156 277,64		2,50	
722	341 318,37	2 156 273,89		2,50	
723	341 354,32	2 156 248,35		2,50	
724	341 349,32	2 156 240,54		2,50	
700	341 361,02	2 156 231,54		2,50	
ЗУ1(26)					
725	341 309,39	2 156 162,65	Картометрический метод	2,50	—
726	341 315,32	2 156 171,19		2,50	
727	341 293,55	2 156 186,87		2,50	
728	341 287,84	2 156 178,76		2,50	
729	341 270,72	2 156 154,44		2,50	
730	341 267,21	2 156 156,36		2,50	
731	341 247,75	2 156 127,23		2,50	
732	341 227,53	2 156 141,72		2,50	
733	341 233,00	2 156 149,49		2,50	
734	341 228,32	2 156 152,85		2,50	
735	341 237,61	2 156 166,89		2,50	
736	341 221,93	2 156 179,75		2,50	
737	341 211,43	2 156 160,49		2,50	
738	341 207,40	2 156 153,10		2,50	
739	341 204,18	2 156 156,92		2,50	
740	341 202,60	2 156 158,80		2,50	
741	341 191,60	2 156 142,20		2,50	
742	341 176,85	2 156 151,59		2,50	
743	341 161,87	2 156 135,12		2,50	
744	341 157,61	2 156 134,69		2,50	
745	341 140,56	2 156 148,20		2,50	
746	341 139,78	2 156 157,80		2,50	
747	341 139,93	2 156 161,82		2,50	
748	341 147,42	2 156 173,46		2,50	
749	341 170,92	2 156 156,50		2,50	
750	341 183,10	2 156 173,60		2,50	
751	341 198,70	2 156 195,50		2,50	
752	341 207,00	2 156 208,40		2,50	

Раздел 2

Сведения о местоположении границ объекта					
1	**2**	**3**	**4**	**5**	**6**
753	341 206,60	2 156 208,90	Картометрический метод	2,50	—
754	341 203,71	2 156 205,07		2,50	
755	341 196,42	2 156 209,45		2,50	
756	341 194,26	2 156 210,88		2,50	
757	341 194,94	2 156 211,59		2,50	
758	341 190,31	2 156 214,58		2,50	
759	341 191,86	2 156 218,50		2,50	
760	341 190,99	2 156 221,76		2,50	
761	341 202,07	2 156 237,52		2,50	
762	341 209,01	2 156 247,39		2,50	
763	341 185,91	2 156 263,76		2,50	
764	341 102,75	2 156 155,69		2,50	
765	341 081,45	2 156 133,65		2,50	
766	341 145,12	2 156 086,37		2,50	
767	341 169,48	2 156 068,27		2,50	
768	341 190,24	2 156 096,38		2,50	
769	341 201,97	2 156 088,39		2,50	
770	341 213,92	2 156 095,43		2,50	
771	341 221,93	2 156 102,54		2,50	
772	341 231,92	2 156 093,53		2,50	
773	341 239,72	2 156 088,38		2,50	
774	341 243,22	2 156 086,06		2,50	
775	341 247,73	2 156 091,86		2,50	
776	341 263,78	2 156 112,84		2,50	
777	341 273,95	2 156 111,57		2,50	
725	341 309,39	2 156 162,65		2,50	
ЗУ1(27)					
778	340 985,36	2 156 071,44	Картометрический метод	2,50	—
779	340 962,15	2 156 087,77		2,50	
780	340 904,26	2 156 128,49		2,50	
781	340 892,33	2 156 136,42		2,50	
782	340 884,27	2 156 127,33		2,50	
783	340 845,80	2 156 083,89		2,50	
784	340 847,21	2 156 080,05		2,50	
785	340 850,91	2 156 074,41		2,50	
786	340 856,12	2 156 066,52		2,50	
787	340 858,74	2 156 062,74		2,50	
788	340 861,92	2 156 057,81		2,50	
789	340 866,25	2 156 050,93		2,50	
790	340 880,62	2 156 038,12		2,50	
791	340 907,77	2 156 013,92		2,50	
792	340 966,57	2 156 057,90		2,50	
778	340 985,36	2 156 071,44		2,50	
ЗУ1(28)					
793	340 900,32	2 156 249,35	Картометрический метод	2,50	—
794	340 889,55	2 156 256,31		2,50	
795	340 833,40	2 156 246,71		2,50	
796	340 811,51	2 156 214,62		2,50	
797	340 799,85	2 156 197,52		2,50	
798	340 817,13	2 156 185,87		2,50	
799	340 842,08	2 156 169,68		2,50	
800	340 877,83	2 156 225,05		2,50	
801	340 887,31	2 156 228,81		2,50	
793	340 900,32	2 156 249,35		2,50	
ЗУ1(29)					

Раздел 2

Сведения о местоположении границ объекта					
1	**2**	**3**	**4**	**5**	**6**
802	340 699,86	2 154 369,98	Картометрический метод	2,50	—
803	340 675,87	2 154 391,88		2,50	
804	340 636,68	2 154 348,60		2,50	
805	340 663,37	2 154 326,98		2,50	
802	340 699,86	2 154 369,98		2,50	
ЗУ1(30)					
806	340 502,35	2 157 317,87	Картометрический метод	2,50	—
807	340 513,99	2 157 334,84		2,50	
808	340 496,78	2 157 352,74		2,50	
809	340 483,15	2 157 333,56		2,50	
810	340 478,53	2 157 326,71		2,50	
811	340 474,61	2 157 318,76		2,50	
812	340 473,56	2 157 311,29		2,50	
813	340 476,05	2 157 301,97		2,50	
814	340 482,88	2 157 295,71		2,50	
815	340 487,27	2 157 301,87		2,50	
816	340 489,74	2 157 300,75		2,50	
806	340 502,35	2 157 317,87		2,50	
ЗУ1(31)					
817	342 041,52	2 159 612,41	Картометрический метод	2,50	—
818	342 007,98	2 159 675,61		2,50	
819	341 955,02	2 159 643,53		2,50	
820	341 956,70	2 159 623,27		2,50	
821	341 965,77	2 159 606,66		2,50	
822	341 958,81	2 159 601,96		2,50	
823	341 959,24	2 159 584,72		2,50	
824	341 954,39	2 159 579,07		2,50	
825	341 975,25	2 159 559,76		2,50	
826	341 979,97	2 159 563,51		2,50	
817	342 041,52	2 159 612,41		2,50	
ЗУ1(32)					
827	341 823,51	2 159 261,71	Картометрический метод	2,50	—
828	341 823,15	2 159 262,98		2,50	
829	341 818,79	2 159 278,53		2,50	
830	341 809,68	2 159 317,57		2,50	
831	341 806,28	2 159 327,59		2,50	
832	341 837,04	2 159 336,28		2,50	
833	341 834,01	2 159 346,47		2,50	
834	341 825,92	2 159 373,69		2,50	
835	341 824,70	2 159 377,80		2,50	
836	341 815,90	2 159 374,11		2,50	
837	341 739,15	2 159 350,83		2,50	
838	341 740,14	2 159 347,36		2,50	
839	341 766,72	2 159 333,60		2,50	
840	341 781,42	2 159 251,24		2,50	
841	341 781,73	2 159 249,49		2,50	
842	341 809,02	2 159 257,23		2,50	
827	341 823,51	2 159 261,71		2,50	
ЗУ1(33)					
843	341 658,53	2 159 339,28	Картометрический метод	2,50	—
844	341 657,96	2 159 341,59		2,50	
845	341 643,69	2 159 399,44		2,50	
846	341 637,41	2 159 429,03		2,50	
847	341 628,95	2 159 463,33		2,50	
848	341 607,21	2 159 457,59		2,50	

Раздел 2

Сведения о местоположении границ объекта					
1	**2**	**3**	**4**	**5**	**6**
849	341 558,57	2 159 435,00	Картометрический метод	2,50	—
850	341 544,62	2 159 430,23		2,50	
851	341 524,51	2 159 423,24		2,50	
852	341 472,67	2 159 405,35		2,50	
853	341 459,90	2 159 400,94		2,50	
854	341 467,93	2 159 388,07		2,50	
855	341 479,99	2 159 376,01		2,50	
856	341 481,69	2 159 346,79		2,50	
857	341 481,12	2 159 332,66		2,50	
858	341 478,48	2 159 310,61		2,50	
859	341 477,84	2 159 306,30		2,50	
860	341 485,32	2 159 306,56		2,50	
861	341 503,46	2 159 307,18		2,50	
862	341 510,69	2 159 307,02		2,50	
863	341 545,80	2 159 308,22		2,50	
864	341 543,98	2 159 319,45		2,50	
865	341 536,64	2 159 325,73		2,50	
866	341 542,81	2 159 326,67		2,50	
867	341 611,00	2 159 337,07		2,50	
843	341 658,53	2 159 339,28		2,50	
ЗУ1(34)					
868	341 591,24	2 158 887,12	Картометрический метод	2,50	—
869	341 590,40	2 158 903,30		2,50	
870	341 603,50	2 158 904,20		2,50	
871	341 604,70	2 158 904,28		2,50	
872	341 602,92	2 158 916,51		2,50	
873	341 600,17	2 158 916,08		2,50	
874	341 598,46	2 158 926,11		2,50	
875	341 597,71	2 158 931,49		2,50	
876	341 599,74	2 158 932,00		2,50	
877	341 598,69	2 158 938,08		2,50	
878	341 590,76	2 158 936,91		2,50	
879	341 585,63	2 158 935,54		2,50	
880	341 567,16	2 158 933,78		2,50	
881	341 567,57	2 158 927,33		2,50	
882	341 568,51	2 158 910,64		2,50	
883	341 567,22	2 158 891,22		2,50	
884	341 567,14	2 158 890,12		2,50	
885	341 567,16	2 158 885,85		2,50	
886	341 581,19	2 158 886,35		2,50	
868	341 591,24	2 158 887,12		2,50	
ЗУ1(35)					
887	341 498,51	2 158 870,72	Картометрический метод	2,50	—
888	341 498,49	2 158 878,22		2,50	
889	341 493,13	2 158 885,09		2,50	
890	341 489,63	2 158 886,26		2,50	
891	341 492,36	2 158 894,23		2,50	
892	341 487,23	2 158 895,96		2,50	
893	341 490,10	2 158 904,34		2,50	
894	341 483,24	2 158 906,65		2,50	
895	341 476,54	2 158 900,64		2,50	
896	341 467,31	2 158 892,37		2,50	
897	341 463,88	2 158 882,36		2,50	
898	341 466,34	2 158 881,54		2,50	
899	341 491,92	2 158 872,94		2,50	

Раздел 2

Сведения о местоположении границ объекта					
1	**2**	**3**	**4**	**5**	**6**
887	341 498,51	2 158 870,72	Картометрический метод	2,50	—
ЗУ1(36)					
900	341 391,20	2 158 606,64	Картометрический метод	2,50	—
901	341 376,69	2 158 653,38		2,50	
902	341 361,52	2 158 697,23		2,50	
903	341 359,82	2 158 702,14		2,50	
904	341 346,42	2 158 697,45		2,50	
905	341 332,90	2 158 692,72		2,50	
906	341 340,57	2 158 672,79		2,50	
907	341 331,37	2 158 669,25		2,50	
908	341 330,03	2 158 673,90		2,50	
909	341 318,26	2 158 674,73		2,50	
910	341 292,30	2 158 671,30		2,50	
911	341 291,08	2 158 623,95		2,50	
912	341 289,48	2 158 622,30		2,50	
913	341 314,43	2 158 617,48		2,50	
914	341 343,83	2 158 616,63		2,50	
915	341 344,49	2 158 600,52		2,50	
916	341 367,15	2 158 602,13		2,50	
900	341 391,20	2 158 606,64		2,50	
ЗУ1(37)					
917	340 997,22	2 158 534,92	Картометрический метод	2,50	—
918	341 000,16	2 158 550,33		2,50	
919	341 006,24	2 158 582,25		2,50	
920	340 878,42	2 158 626,93		2,50	
921	340 855,77	2 158 589,12		2,50	
922	340 840,35	2 158 563,39		2,50	
923	340 918,55	2 158 539,75		2,50	
924	340 938,67	2 158 533,92		2,50	
925	340 947,58	2 158 549,97		2,50	
926	340 975,46	2 158 541,13		2,50	
917	340 997,22	2 158 534,92		2,50	
ЗУ1(38)					
927	341 020,06	2 158 805,80	Картометрический метод	2,50	—
928	341 017,68	2 158 820,40		2,50	
929	341 024,18	2 158 821,57		2,50	
930	341 023,51	2 158 824,52		2,50	
931	341 022,12	2 158 823,93		2,50	
932	341 019,97	2 158 828,44		2,50	
933	341 020,93	2 158 829,17		2,50	
934	341 013,92	2 158 844,64		2,50	
935	341 009,14	2 158 855,22		2,50	
936	341 000,88	2 158 854,00		2,50	
937	341 002,25	2 158 844,10		2,50	
938	340 964,79	2 158 834,82		2,50	
939	340 965,92	2 158 823,39		2,50	
940	340 966,89	2 158 813,54		2,50	
941	340 985,93	2 158 796,59		2,50	
942	341 007,54	2 158 803,36		2,50	
927	341 020,06	2 158 805,80		2,50	
ЗУ1(39)					
943	341 310,51	2 158 908,32	Картометрический метод	2,50	—
944	341 306,50	2 158 919,58		2,50	
945	341 301,93	2 158 932,43		2,50	
946	341 268,38	2 158 932,96		2,50	

Раздел 2

Сведения о местоположении границ объекта					
1	**2**	**3**	**4**	**5**	**6**
947	341 261,56	2 158 931,89	Картометрический метод	2,50	—
948	341 262,67	2 158 926,44		2,50	
949	341 265,14	2 158 914,30		2,50	
950	341 268,25	2 158 897,12		2,50	
951	341 280,55	2 158 898,47		2,50	
952	341 291,48	2 158 901,42		2,50	
953	341 306,94	2 158 907,26		2,50	
943	341 310,51	2 158 908,32		2,50	
ЗУ1(40)					
954	341 166,78	2 158 969,84	Картометрический метод	2,50	—
955	341 160,11	2 158 992,99		2,50	
956	341 133,03	2 158 984,89		2,50	
957	341 137,94	2 158 961,84		2,50	
954	341 166,78	2 158 969,84		2,50	
ЗУ1(41)					
958	341 177,78	2 159 006,13	Картометрический метод	2,50	—
959	341 176,82	2 159 009,55		2,50	
960	341 175,85	2 159 012,98		2,50	
961	341 172,70	2 159 025,87		2,50	
962	341 171,41	2 159 031,05		2,50	
963	341 170,27	2 159 033,94		2,50	
964	341 169,29	2 159 038,98		2,50	
965	341 168,56	2 159 041,80		2,50	
966	341 167,62	2 159 045,42		2,50	
967	341 161,79	2 159 044,29		2,50	
968	341 145,01	2 159 039,39		2,50	
969	341 133,32	2 159 033,73		2,50	
970	341 129,74	2 159 027,89		2,50	
971	341 112,59	2 159 026,76		2,50	
972	341 106,93	2 159 026,01		2,50	
973	341 104,48	2 159 025,82		2,50	
974	341 093,89	2 159 024,99		2,50	
975	341 092,73	2 159 015,08		2,50	
976	341 094,84	2 158 989,01		2,50	
977	341 113,91	2 158 992,67		2,50	
978	341 172,59	2 159 004,26		2,50	
958	341 177,78	2 159 006,13		2,50	
ЗУ1(42)					
979	341 023,99	2 158 974,17	Картометрический метод	2,50	—
980	341 054,90	2 159 054,28		2,50	
981	341 030,67	2 159 067,66		2,50	
982	340 987,98	2 159 091,22		2,50	
983	340 983,59	2 159 093,46		2,50	
984	340 988,92	2 159 101,85		2,50	
985	340 915,15	2 159 136,64		2,50	
986	340 879,51	2 159 083,36		2,50	
987	340 883,54	2 159 078,97		2,50	
988	340 943,86	2 159 030,97		2,50	
979	341 023,99	2 158 974,17		2,50	
ЗУ1(43)					
989	341 127,84	2 159 388,13	Картометрический метод	2,50	—
990	341 131,73	2 159 410,16		2,50	
991	341 117,01	2 159 412,94		2,50	
992	341 110,21	2 159 414,07		2,50	
993	341 102,35	2 159 415,06		2,50	

Раздел 2

Сведения о местоположении границ объекта					
1	**2**	**3**	**4**	**5**	**6**
994	341 095,59	2 159 416,79	Картометрический метод	2,50	—
995	341 093,20	2 159 418,12		2,50	
996	341 092,75	2 159 417,22		2,50	
997	341 090,95	2 159 405,55		2,50	
998	341 091,46	2 159 405,20		2,50	
999	341 090,20	2 159 395,86		2,50	
989	341 127,84	2 159 388,13		2,50	
ЗУ1(44)					
1000	341 218,78	2 159 757,26	Картометрический метод	2,50	—
1001	341 244,06	2 159 767,76		2,50	
1002	341 245,90	2 159 768,73		2,50	
1003	341 234,23	2 159 789,76		2,50	
1004	341 226,11	2 159 790,61		2,50	
1000	341 218,78	2 159 757,26		2,50	
ЗУ1(45)					
1005	341 482,92	2 159 527,09	Картометрический метод	2,50	—
1006	341 456,47	2 159 583,54		2,50	
1007	341 459,16	2 159 585,26		2,50	
1008	341 446,40	2 159 608,28		2,50	
1009	341 442,48	2 159 615,19		2,50	
1010	341 425,51	2 159 606,14		2,50	
1011	341 417,63	2 159 601,91		2,50	
1012	341 406,86	2 159 596,12		2,50	
1013	341 410,35	2 159 589,97		2,50	
1014	341 423,34	2 159 567,06		2,50	
1015	341 425,97	2 159 562,43		2,50	
1016	341 429,93	2 159 564,41		2,50	
1017	341 437,57	2 159 552,54		2,50	
1018	341 443,27	2 159 555,04		2,50	
1019	341 444,33	2 159 552,88		2,50	
1020	341 452,82	2 159 535,65		2,50	
1021	341 448,66	2 159 533,40		2,50	
1022	341 458,26	2 159 514,66		2,50	
1023	341 477,71	2 159 524,46		2,50	
1005	341 482,92	2 159 527,09		2,50	
ЗУ1(46)					
1024	341 480,00	2 159 634,84	Картометрический метод	2,50	—
1025	341 475,60	2 159 642,55		2,50	
1026	341 437,23	2 159 709,73		2,50	
1027	341 415,87	2 159 693,39		2,50	
1028	341 413,02	2 159 698,34		2,50	
1029	341 406,52	2 159 694,59		2,50	
1030	341 400,50	2 159 691,12		2,50	
1031	341 406,30	2 159 680,64		2,50	
1032	341 442,48	2 159 615,20		2,50	
1024	341 480,00	2 159 634,84		2,50	
ЗУ1(47)					
1033	341 579,15	2 159 841,17	Картометрический метод	2,50	—
1034	341 578,96	2 159 841,93		2,50	
1035	341 575,00	2 159 850,97		2,50	
1036	341 570,10	2 159 861,90		2,50	
1037	341 569,35	2 159 863,22		2,50	
1038	341 566,52	2 159 868,50		2,50	
1039	341 562,02	2 159 876,89		2,50	
1040	341 527,69	2 159 858,70		2,50	

Раздел 2

Сведения о местоположении границ объекта					
1	**2**	**3**	**4**	**5**	**6**
1041	341 532,03	2 159 850,73	Картометрический метод	2,50	—
1042	341 546,45	2 159 823,97		2,50	
1043	341 552,57	2 159 827,22		2,50	
1044	341 570,67	2 159 836,84		2,50	
1033	341 579,15	2 159 841,17		2,50	
ЗУ1(48)					
1045	341 550,45	2 160 031,09	Картометрический метод	2,50	—
1046	341 540,71	2 160 050,08		2,50	
1047	341 664,31	2 160 117,29		2,50	
1048	341 672,68	2 160 121,84		2,50	
1049	341 661,93	2 160 141,56		2,50	
1050	341 659,00	2 160 139,52		2,50	
1051	341 655,03	2 160 136,75		2,50	
1052	341 641,44	2 160 130,35		2,50	
1053	341 638,05	2 160 137,52		2,50	
1054	341 636,19	2 160 136,88		2,50	
1055	341 631,70	2 160 134,73		2,50	
1056	341 627,10	2 160 132,71		2,50	
1057	341 620,70	2 160 129,90		2,50	
1058	341 615,21	2 160 127,49		2,50	
1059	341 611,33	2 160 127,94		2,50	
1060	341 608,33	2 160 136,15		2,50	
1061	341 595,71	2 160 127,67		2,50	
1062	341 591,56	2 160 124,88		2,50	
1063	341 562,16	2 160 105,16		2,50	
1064	341 562,72	2 160 104,33		2,50	
1065	341 566,06	2 160 099,36		2,50	
1066	341 570,13	2 160 093,28		2,50	
1067	341 576,81	2 160 083,32		2,50	
1068	341 579,89	2 160 078,73		2,50	
1069	341 549,44	2 160 060,84		2,50	
1070	341 549,30	2 160 061,10		2,50	
1071	341 542,51	2 160 073,35		2,50	
1072	341 535,72	2 160 085,59		2,50	
1073	341 531,40	2 160 093,40		2,50	
1074	341 519,27	2 160 115,32		2,50	
1075	341 467,80	2 160 089,12		2,50	
1076	341 455,67	2 160 084,18		2,50	
1077	341 437,15	2 160 119,18		2,50	
1078	341 413,02	2 160 106,66		2,50	
1079	341 399,40	2 160 099,59		2,50	
1080	341 441,16	2 160 019,28		2,50	
1081	341 457,14	2 159 989,06		2,50	
1082	341 460,49	2 159 982,74		2,50	
1083	341 468,86	2 159 987,30		2,50	
1084	341 483,00	2 159 995,00		2,50	
1085	341 526,32	2 160 018,59		2,50	
1086	341 531,07	2 160 021,05		2,50	
1045	341 550,45	2 160 031,09		2,50	
ЗУ1(49)					
1087	341 007,80	2 160 305,70	Картометрический метод	2,50	—
1088	341 019,60	2 160 313,80		2,50	
1089	341 003,40	2 160 334,70		2,50	
1090	340 977,80	2 160 322,90		2,50	
1091	340 970,40	2 160 318,60		2,50	

Раздел 2

Сведения о местоположении границ объекта					
1	**2**	**3**	**4**	**5**	**6**
1092	340 985,80	2 160 291,50	Картометрический метод	2,50	—
1093	340 993,00	2 160 295,60		2,50	
1087	341 007,80	2 160 305,70		2,50	
3. Сведения о характерных точках части (частей) границы объекта					
1	**2**	**3**	**4**	**5**	**6**
—	—	—	—	—	—

ГРАФИЧЕСКОЕ ОПИСАНИЕ
местоположения границ населенных пунктов, территориальных зон, особо охраняемых природных территорий, зон с особыми условиями использования территории

2.2 Зона специализированной общественной застройки (населенный пункт с. Большое Самарино)

(наименование объекта, местоположение границ которого описано (далее - объект)

Раздел 1

Сведения об объекте		
№ п/п	**Характеристики объекта**	**Описание характеристик**
1	**2**	**3**
1	Местоположение объекта	Рязанская область, м.о. Ряжский, с Большое Самарино
2	Площадь объекта ± величина погрешности определения площади (Р ± ΔР)	12 485 м² ± 39 м²
3	Иные характеристики объекта	Вид объекта реестра границ: Территориальная зона

Раздел 2

Сведения о местоположении границ объекта					
1. Система координат МСК-62 зона 2					
2. Сведения о характерных точках границ объекта					
Обозначение характерных точек границ	**Координаты, м**		**Метод определения координат характерной точки**	**Средняя квадратическая погрешность положения характерной точки (Mt), м**	**Описание обозначения точки на местности (при наличии)**
	X	**Y**			
1	**2**	**3**	**4**	**5**	**6**
1	328 496,12	2 154 566,86	Картометрический метод	2,50	—
2	328 511,94	2 154 687,90		2,50	
3	328 405,47	2 154 709,26		2,50	
4	328 402,76	2 154 638,56		2,50	
5	328 400,96	2 154 591,44		2,50	
6	328 407,32	2 154 589,38		2,50	
7	328 469,04	2 154 569,42		2,50	
1	328 496,12	2 154 566,86		2,50	
3. Сведения о характерных точках части (частей) границы объекта					
1	**2**	**3**	**4**	**5**	**6**
—	—	—	—	—	—

ГРАФИЧЕСКОЕ ОПИСАНИЕ
местоположения границ населенных пунктов, территориальных зон, особо охраняемых природных территорий, зон с особыми условиями использования территории

2.2 Зона специализированной общественной застройки (населенный пункт с. Введеновка)

(наименование объекта, местоположение границ которого описано (далее - объект)

Раздел 1

Сведения об объекте		
№ п/п	**Характеристики объекта**	**Описание характеристик**
1	**2**	**3**
1	Местоположение объекта	Рязанская область, м.о. Ряжский, с Введеновка
2	Площадь объекта ± величина погрешности определения площади (Р ± ΔР)	654 м² ± 9 м²
3	Иные характеристики объекта	Вид объекта реестра границ: Территориальная зона

Раздел 2

Сведения о местоположении границ объекта					
1. Система координат МСК-62 зона 2					
2. Сведения о характерных точках границ объекта					
Обозначение характерных точек границ	**Координаты, м**		**Метод определения координат характерной точки**	**Средняя квадратическая погрешность положения характерной точки (Mt), м**	**Описание обозначения точки на местности (при наличии)**
	X	**Y**			
1	**2**	**3**	**4**	**5**	**6**
1	336 340,04	2 155 786,85	Картометрический метод	2,50	—
2	336 346,46	2 155 806,52		2,50	
3	336 318,67	2 155 818,41		2,50	
4	336 310,85	2 155 797,90		2,50	
1	336 340,04	2 155 786,85		2,50	
3. Сведения о характерных точках части (частей) границы объекта					
1	**2**	**3**	**4**	**5**	**6**
—	—	—	—	—	—

ГРАФИЧЕСКОЕ ОПИСАНИЕ
местоположения границ населенных пунктов, территориальных зон, особо охраняемых природных территорий, зон с особыми условиями использования территории

2.2 Зона специализированной общественной застройки (населенный пункт с. Журавинка)

(наименование объекта, местоположение границ которого описано (далее - объект)

Раздел 1

Сведения об объекте		
№ п/п	**Характеристики объекта**	**Описание характеристик**
1	**2**	**3**
1	Местоположение объекта	Рязанская область, м.о. Ряжский, с Журавинка
2	Площадь объекта ± величина погрешности определения площади (Р ± ΔР)	6 234 м² ± 28 м²
3	Иные характеристики объекта	Вид объекта реестра границ: Территориальная зона

Раздел 2

Сведения о местоположении границ объекта					
1. Система координат МСК-62 зона 2					
2. Сведения о характерных точках границ объекта					
Обозначение характерных точек границ	**Координаты, м**		**Метод определения координат характерной точки**	**Средняя квадратическая погрешность положения характерной точки (Mt), м**	**Описание обозначения точки на местности (при наличии)**
	X	**Y**			
1	**2**	**3**	**4**	**5**	**6**
1	333 770,23	2 148 561,32	Картометрический метод	2,50	—
2	333 800,69	2 148 643,62		2,50	
3	333 775,84	2 148 653,06		2,50	
4	333 740,05	2 148 666,65		2,50	
5	333 708,75	2 148 613,85		2,50	
6	333 702,42	2 148 588,60		2,50	
1	333 770,23	2 148 561,32		2,50	
3. Сведения о характерных точках части (частей) границы объекта					
1	**2**	**3**	**4**	**5**	**6**
—	—	—	—	—	—

ГРАФИЧЕСКОЕ ОПИСАНИЕ
местоположения границ населенных пунктов, территориальных зон, особо охраняемых природных территорий, зон с особыми условиями использования территории

2.2 Зона специализированной общественной застройки (населенный пункт с. Куровщино)

(наименование объекта, местоположение границ которого описано (далее - объект)

Раздел 1

Сведения об объекте		
№ п/п	**Характеристики объекта**	**Описание характеристик**
1	**2**	**3**
1	Местоположение объекта	Рязанская область, м.о. Ряжский, с Куровщино
2	Площадь объекта ± величина погрешности определения площади (Р ± ΔР)	4 203 м² ± 23 м²
3	Иные характеристики объекта	Вид объекта реестра границ: Территориальная зона

Раздел 2

Сведения о местоположении границ объекта					
1. Система координат МСК-62 зона 2					
2. Сведения о характерных точках границ объекта					
Обозначение характерных точек границ	**Координаты, м**		**Метод определения координат характерной точки**	**Средняя квадратическая погрешность положения характерной точки (Mt), м**	**Описание обозначения точки на местности (при наличии)**
	X	**Y**			
1	**2**	**3**	**4**	**5**	**6**
1	331 293,49	2 145 986,08	Картометрический метод	2,50	—
2	331 269,30	2 146 010,09		2,50	
3	331 259,34	2 146 018,97		2,50	
4	331 209,13	2 146 013,24		2,50	
5	331 212,73	2 145 969,48		2,50	
6	331 240,44	2 145 938,77		2,50	
1	331 293,49	2 145 986,08		2,50	
3. Сведения о характерных точках части (частей) границы объекта					
1	**2**	**3**	**4**	**5**	**6**
—	—	—	—	—	—

ГРАФИЧЕСКОЕ ОПИСАНИЕ
местоположения границ населенных пунктов, территориальных зон, особо охраняемых природных территорий, зон с особыми условиями использования территории

2.2 Зона специализированной общественной застройки (населенный пункт с. Марчуки 1)

(наименование объекта, местоположение границ которого описано (далее - объект)

Раздел 1

Сведения об объекте		
№ п/п	**Характеристики объекта**	**Описание характеристик**
1	**2**	**3**
1	Местоположение объекта	Рязанская область, м.о. Ряжский, с Марчуки 1
2	Площадь объекта ± величина погрешности определения площади (Р ± ΔР)	13 646 м² ± 41 м²
3	Иные характеристики объекта	Вид объекта реестра границ: Территориальная зона

Раздел 2

Сведения о местоположении границ объекта					
1. Система координат МСК-62 зона 2					
2. Сведения о характерных точках границ объекта					
Обозначение характерных точек границ	**Координаты, м**		**Метод определения координат характерной точки**	**Средняя квадратическая погрешность положения характерной точки (Mt), м**	**Описание обозначения точки на местности (при наличии)**
	X	**Y**			
1	**2**	**3**	**4**	**5**	**6**
1	331 989,48	2 164 272,41	Картометрический метод	2,50	—
2	332 054,42	2 164 446,85		2,50	
3	331 969,90	2 164 459,83		2,50	
4	331 916,28	2 164 375,23		2,50	
1	331 989,48	2 164 272,41		2,50	
3. Сведения о характерных точках части (частей) границы объекта					
1	**2**	**3**	**4**	**5**	**6**
—	—	—	—	—	—

ГРАФИЧЕСКОЕ ОПИСАНИЕ
местоположения границ населенных пунктов, территориальных зон, особо охраняемых природных территорий, зон с особыми условиями использования территории

2.2 Зона специализированной общественной застройки (населенный пункт с. Ратманово)

(наименование объекта, местоположение границ которого описано (далее - объект)

Раздел 1

Сведения об объекте		
№ п/п	**Характеристики объекта**	**Описание характеристик**
1	**2**	**3**
1	Местоположение объекта	Рязанская область, м.о. Ряжский, с Ратманово
2	Площадь объекта ± величина погрешности определения площади (Р ± ΔР)	2 050 м² ± 16 м²
3	Иные характеристики объекта	Вид объекта реестра границ: Территориальная зона

Раздел 2

Сведения о местоположении границ объекта					
1. Система координат МСК-62 зона 2					
2. Сведения о характерных точках границ объекта					
Обозначение характерных точек границ	**Координаты, м**		**Метод определения координат характерной точки**	**Средняя квадратическая погрешность положения характерной точки (Mt), м**	**Описание обозначения точки на местности (при наличии)**
	X	**Y**			
1	**2**	**3**	**4**	**5**	**6**
1	328 089,40	2 162 042,62	Картометрический метод	2,50	—
2	328 096,73	2 162 079,77		2,50	
3	328 045,41	2 162 089,54		2,50	
4	328 036,62	2 162 050,69		2,50	
1	328 089,40	2 162 042,62		2,50	
3. Сведения о характерных точках части (частей) границы объекта					
1	**2**	**3**	**4**	**5**	**6**
—	—	—	—	—	—

ГРАФИЧЕСКОЕ ОПИСАНИЕ
местоположения границ населенных пунктов, территориальных зон, особо охраняемых природных территорий, зон с особыми условиями использования территории

2.2 Зона специализированной общественной застройки (населенный пункт с. Салтыки)

(наименование объекта, местоположение границ которого описано (далее - объект)

Раздел 1

Сведения об объекте		
№ п/п	**Характеристики объекта**	**Описание характеристик**
1	**2**	**3**
1	Местоположение объекта	Рязанская область, м.о. Ряжский, с Салтыки
2	Площадь объекта ± величина погрешности определения площади (Р ± ΔР)	7 955 м² ± 31 м²
3	Иные характеристики объекта	Вид объекта реестра границ: Территориальная зона

Раздел 2

Сведения о местоположении границ объекта					
1. Система координат МСК-62 зона 2					
2. Сведения о характерных точках границ объекта					
Обозначение характерных точек границ	**Координаты, м**		**Метод определения координат характерной точки**	**Средняя квадратическая погрешность положения характерной точки (Mt), м**	**Описание обозначения точки на местности (при наличии)**
	X	**Y**			
1	**2**	**3**	**4**	**5**	**6**
1	328 467,84	2 146 665,12	Картометрический метод	2,50	—
2	328 476,37	2 146 676,96		2,50	
3	328 479,13	2 146 682,02		2,50	
4	328 478,98	2 146 685,94		2,50	
5	328 477,14	2 146 690,31		2,50	
6	328 469,61	2 146 696,83		2,50	
7	328 430,97	2 146 730,09		2,50	
8	328 368,62	2 146 706,94		2,50	
9	328 397,07	2 146 608,92		2,50	
10	328 416,72	2 146 616,94		2,50	
11	328 434,79	2 146 629,59		2,50	
12	328 452,05	2 146 647,23		2,50	
1	328 467,84	2 146 665,12		2,50	
3. Сведения о характерных точках части (частей) границы объекта					
1	**2**	**3**	**4**	**5**	**6**
—	—	—	—	—	—

ГРАФИЧЕСКОЕ ОПИСАНИЕ
местоположения границ населенных пунктов, территориальных зон, особо охраняемых природных территорий, зон с особыми условиями использования территории

2.3 Зона объектов социального назначения (населенный пункт г. Ряжск)

(наименование объекта, местоположение границ которого описано (далее - объект)

Раздел 1

Сведения об объекте		
№ п/п	**Характеристики объекта**	**Описание характеристик**
1	**2**	**3**
1	Местоположение объекта	Рязанская область, м.о. Ряжский, г Ряжск
2	Площадь объекта ± величина погрешности определения площади (Р ± ΔР)	680 375 м² ± 1 267 м²
3	Иные характеристики объекта	Вид объекта реестра границ: Территориальная зона Реестровый номер: 62:14-7.6

Раздел 3

Сведения о местоположении измененных (уточненных) границ объекта							
1. Система координат МСК-62 зона 2							
2. Сведения о характерных точках границ объекта							
Обозначение характерных точек границы	**Существующие координаты, м**		**Измененные (уточненные) координаты, м**		**Метод определения координат характерной точки**	**Средняя квадратическая погрешность положения характерной точки (Mt), м**	**Описание обозначения точки на местности (при наличии)**
	X	**Y**	**X**	**Y**			
1	**2**	**3**	**4**	**5**	**6**	**7**	**8**
№ п/п контура: 1							
1	343 983,32	2 157 052,34	343 983,32	2 157 052,34	Картометрический метод	2,50	—
2	343 915,07	2 157 222,39	343 915,07	2 157 222,39		2,50	
3	343 831,25	2 157 166,27	343 831,25	2 157 166,27		2,50	
4	343 851,21	2 157 121,58	343 851,21	2 157 121,58		2,50	
5	343 902,23	2 157 007,37	343 902,23	2 157 007,37		2,50	
6	343 958,88	2 157 038,79	343 958,88	2 157 038,79		2,50	
1	343 983,32	2 157 052,34	343 983,32	2 157 052,34		2,50	
№ п/п контура: 2							
7	343 567,01	2 156 961,07	343 567,01	2 156 961,07	Картометрический метод	2,50	—
8	343 663,21	2 157 038,25	343 663,21	2 157 038,25		2,50	
9	343 644,33	2 157 078,45	343 644,33	2 157 078,45		2,50	
10	343 589,05	2 157 196,11	343 589,05	2 157 196,11		2,50	
11	343 578,72	2 157 218,10	343 578,72	2 157 218,10		2,50	
12	343 453,51	2 157 163,21	343 453,51	2 157 163,21		2,50	
13	343 459,80	2 157 162,02	343 459,80	2 157 162,02		2,50	
14	343 466,94	2 157 159,73	343 466,94	2 157 159,73		2,50	
15	343 474,57	2 157 152,18	343 474,57	2 157 152,18		2,50	
16	343 551,59	2 156 955,36	343 551,59	2 156 955,36		2,50	
7	343 567,01	2 156 961,07	343 567,01	2 156 961,07		2,50	
№ п/п контура: 3							
н17	—	—	343 438,16	2 157 156,48	Картометрический метод	2,50	—
18	343 431,62	2 157 159,57	343 431,62	2 157 159,57		2,50	
19	343 426,78	2 157 164,90	343 426,78	2 157 164,90		2,50	
20	343 380,52	2 157 259,76	343 380,52	2 157 259,76		2,50	
21	343 322,57	2 157 394,43	343 322,57	2 157 394,43		2,50	

Раздел 3

Сведения о местоположении измененных (уточненных) границ объекта							
1	**2**	**3**	**4**	**5**	**6**	**7**	**8**
22	343 302,40	2 157 384,50	343 302,40	2 157 384,50		2,50	
23	343 220,30	2 157 344,10	343 220,30	2 157 344,10		2,50	
24	343 201,60	2 157 342,20	343 201,60	2 157 342,20		2,50	
25	343 196,40	2 157 352,30	343 196,40	2 157 352,30		2,50	
26	343 191,60	2 157 363,20	343 191,60	2 157 363,20		2,50	
27	343 203,20	2 157 368,80	343 203,20	2 157 368,80		2,50	
28	343 196,00	2 157 383,20	343 196,00	2 157 383,20		2,50	
29	343 191,20	2 157 393,00	343 191,20	2 157 393,00		2,50	
30	343 173,79	2 157 384,59	343 173,79	2 157 384,59	Картометрический метод	2,50	—
31	343 167,40	2 157 381,50	343 167,40	2 157 381,50		2,50	
32	343 183,80	2 157 332,96	343 183,80	2 157 332,96		2,50	
33	343 188,75	2 157 322,69	343 188,75	2 157 322,69		2,50	
34	343 297,76	2 157 098,83	343 297,76	2 157 098,83		2,50	
35	343 300,71	2 157 087,75	343 300,71	2 157 087,75		2,50	
36	343 315,82	2 157 094,46	343 315,82	2 157 094,46		2,50	
37	343 387,74	2 157 131,28	343 387,74	2 157 131,28		2,50	
38	343 429,71	2 157 152,77	343 429,71	2 157 152,77		2,50	
н17	—	—	343 438,16	2 157 156,48		2,50	
№ п/п контура: 4							
39	343 763,97	2 157 598,86	343 763,97	2 157 598,86		2,50	
40	343 710,46	2 157 732,18	343 710,46	2 157 732,18		2,50	
41	343 682,13	2 157 715,37	343 682,13	2 157 715,37		2,50	
42	343 495,84	2 157 604,85	343 495,84	2 157 604,85		2,50	
43	343 495,64	2 157 604,55	343 495,64	2 157 604,55	Картометрический метод	2,50	—
н44	—	—	343 447,21	2 157 580,15		2,50	
45	343 433,05	2 157 605,70	343 433,05	2 157 605,70		2,50	
46	343 400,36	2 157 687,09	343 400,36	2 157 687,09		2,50	
47	343 327,68	2 157 864,11	343 327,68	2 157 864,11		2,50	
48	343 245,00	2 157 828,60	343 245,00	2 157 828,60		2,50	

Раздел 3

Сведения о местоположении измененных (уточненных) границ объекта							
1	**2**	**3**	**4**	**5**	**6**	**7**	**8**
49	343 274,29	2 157 744,09	343 274,29	2 157 744,09		2,50	
50	343 199,52	2 157 711,37	343 199,52	2 157 711,37		2,50	
51	343 228,62	2 157 640,46	343 228,62	2 157 640,46		2,50	
52	343 236,84	2 157 617,38	343 236,84	2 157 617,38		2,50	
53	343 272,15	2 157 536,59	343 272,15	2 157 536,59		2,50	
54	343 335,76	2 157 384,17	343 335,76	2 157 384,17		2,50	
55	343 405,57	2 157 387,11	343 405,57	2 157 387,11		2,50	
56	343 406,88	2 157 390,67	343 406,88	2 157 390,67		2,50	
57	343 439,74	2 157 392,06	343 439,74	2 157 392,06		2,50	
58	343 459,11	2 157 347,53	343 459,11	2 157 347,53		2,50	
59	343 470,82	2 157 352,44	343 470,82	2 157 352,44		2,50	
60	343 571,75	2 157 394,73	343 571,75	2 157 394,73		2,50	
61	343 573,61	2 157 395,51	343 573,61	2 157 395,51	Картометрический метод	2,50	—
62	343 554,97	2 157 439,74	343 554,97	2 157 439,74		2,50	
63	343 534,32	2 157 488,80	343 534,32	2 157 488,80		2,50	
64	343 545,63	2 157 493,98	343 545,63	2 157 493,98		2,50	
65	343 544,21	2 157 497,25	343 544,21	2 157 497,25		2,50	
66	343 549,40	2 157 499,96	343 549,40	2 157 499,96		2,50	
67	343 571,92	2 157 507,20	343 571,92	2 157 507,20		2,50	
68	343 611,33	2 157 532,48	343 611,33	2 157 532,48		2,50	
69	343 615,46	2 157 528,84	343 615,46	2 157 528,84		2,50	
70	343 640,10	2 157 542,32	343 640,10	2 157 542,32		2,50	
71	343 683,96	2 157 566,32	343 683,96	2 157 566,32		2,50	
72	343 740,54	2 157 589,33	343 740,54	2 157 589,33		2,50	
39	343 763,97	2 157 598,86	343 763,97	2 157 598,86		2,50	
Внутренний контур 1 из 1							
73	343 400,38	2 157 563,52	343 400,38	2 157 563,52		2,50	
74	343 391,74	2 157 586,29	343 391,74	2 157 586,29	Картометрический метод	2,50	—
75	343 383,51	2 157 582,83	343 383,51	2 157 582,83		2,50	

Раздел 3

Сведения о местоположении измененных (уточненных) границ объекта							
1	**2**	**3**	**4**	**5**	**6**	**7**	**8**
76	343 366,55	2 157 575,94	343 366,55	2 157 575,94	Картометрический метод	2,50	—
77	343 372,74	2 157 558,52	343 372,74	2 157 558,52		2,50	
78	343 375,56	2 157 551,71	343 375,56	2 157 551,71		2,50	
73	343 400,38	2 157 563,52	343 400,38	2 157 563,52		2,50	
№ п/п контура: 5							
79	343 023,88	2 157 583,62	343 023,88	2 157 583,62	Картометрический метод	2,50	—
80	343 016,90	2 157 599,80	343 016,90	2 157 599,80		2,50	
81	343 020,90	2 157 601,47	343 020,90	2 157 601,47		2,50	
82	343 019,02	2 157 605,98	343 019,02	2 157 605,98		2,50	
83	343 014,97	2 157 604,27	343 014,97	2 157 604,27		2,50	
84	342 984,16	2 157 683,76	342 984,16	2 157 683,76		2,50	
85	342 928,83	2 157 782,93	342 928,83	2 157 782,93		2,50	
86	342 874,46	2 157 880,91	342 874,46	2 157 880,91		2,50	
87	342 851,82	2 157 867,38	342 851,82	2 157 867,38		2,50	
88	342 818,93	2 157 916,83	342 818,93	2 157 916,83		2,50	
89	342 710,60	2 157 847,83	342 710,60	2 157 847,83		2,50	
90	342 704,16	2 157 785,80	342 704,16	2 157 785,80		2,50	
91	342 760,66	2 157 676,38	342 760,66	2 157 676,38		2,50	
92	342 798,23	2 157 597,91	342 798,23	2 157 597,91		2,50	
н93	—	—	342 874,60	2 157 633,14		2,50	
94	342 913,83	2 157 651,25	342 913,83	2 157 651,25		2,50	
95	342 914,75	2 157 649,37	342 914,75	2 157 649,37		2,50	
96	342 961,77	2 157 557,05	342 961,77	2 157 557,05		2,50	
79	343 023,88	2 157 583,62	343 023,88	2 157 583,62		2,50	
№ п/п контура: 6							
97	343 150,15	2 156 732,87	343 150,15	2 156 732,87	Картометрический метод	2,50	—
98	343 149,45	2 156 734,41	343 149,45	2 156 734,41		2,50	
99	343 139,79	2 156 755,76	343 139,79	2 156 755,76		2,50	
100	343 061,60	2 156 718,10	343 061,60	2 156 718,10		2,50	
101	343 047,40	2 156 749,86	343 047,40	2 156 749,86		2,50	

Раздел 3

Сведения о местоположении измененных (уточненных) границ объекта							
1	**2**	**3**	**4**	**5**	**6**	**7**	**8**
102	343 059,80	2 156 760,19	343 059,80	2 156 760,19		2,50	
103	343 125,37	2 156 790,62	343 125,37	2 156 790,62		2,50	
104	343 136,11	2 156 788,15	343 136,11	2 156 788,15		2,50	
105	343 163,35	2 156 800,16	343 163,35	2 156 800,16		2,50	
106	343 155,40	2 156 817,98	343 155,40	2 156 817,98		2,50	
107	343 162,14	2 156 821,54	343 162,14	2 156 821,54		2,50	
108	343 154,21	2 156 838,76	343 154,21	2 156 838,76		2,50	
109	343 147,26	2 156 855,40	343 147,26	2 156 855,40		2,50	
110	343 143,51	2 156 862,56	343 143,51	2 156 862,56		2,50	
111	343 141,33	2 156 863,78	343 141,33	2 156 863,78		2,50	
112	343 138,64	2 156 862,46	343 138,64	2 156 862,46		2,50	
113	343 103,24	2 156 845,12	343 103,24	2 156 845,12		2,50	
114	343 100,52	2 156 851,67	343 100,52	2 156 851,67		2,50	
115	343 093,27	2 156 848,29	343 093,27	2 156 848,29		2,50	
116	343 019,00	2 156 813,58	343 019,00	2 156 813,58	Картометрический метод	2,50	—
117	343 016,87	2 156 815,07	343 016,87	2 156 815,07		2,50	
118	343 015,90	2 156 817,43	343 015,90	2 156 817,43		2,50	
119	342 997,77	2 156 808,64	342 997,77	2 156 808,64		2,50	
120	343 018,37	2 156 763,85	343 018,37	2 156 763,85		2,50	
121	342 993,38	2 156 752,28	342 993,38	2 156 752,28		2,50	
122	342 980,92	2 156 746,18	342 980,92	2 156 746,18		2,50	
123	342 964,48	2 156 784,93	342 964,48	2 156 784,93		2,50	
124	342 962,18	2 156 789,73	342 962,18	2 156 789,73		2,50	
125	342 900,34	2 156 763,25	342 900,34	2 156 763,25		2,50	
126	342 854,83	2 156 744,99	342 854,83	2 156 744,99		2,50	
127	342 891,00	2 156 670,98	342 891,00	2 156 670,98		2,50	
128	342 906,08	2 156 634,03	342 906,08	2 156 634,03		2,50	
129	342 915,51	2 156 624,61	342 915,51	2 156 624,61		2,50	
130	342 975,33	2 156 639,30	342 975,33	2 156 639,30		2,50	

Раздел 3

Сведения о местоположении измененных (уточненных) границ объекта							
1	**2**	**3**	**4**	**5**	**6**	**7**	**8**
131	343 022,96	2 156 651,00	343 022,96	2 156 651,00	Картометрический метод	2,50	—
132	343 060,27	2 156 660,16	343 060,27	2 156 660,16		2,50	
133	343 052,50	2 156 681,42	343 052,50	2 156 681,42		2,50	
97	343 150,15	2 156 732,87	343 150,15	2 156 732,87		2,50	
№ п/п контура: 7							
134	342 945,48	2 155 393,81	342 945,48	2 155 393,81	Картометрический метод	2,50	—
135	342 948,76	2 155 429,34	342 948,76	2 155 429,34		2,50	
136	342 952,04	2 155 464,86	342 952,04	2 155 464,86		2,50	
137	342 953,85	2 155 507,82	342 953,85	2 155 507,82		2,50	
138	342 863,75	2 155 529,74	342 863,75	2 155 529,74		2,50	
139	342 854,22	2 155 587,88	342 854,22	2 155 587,88		2,50	
140	342 865,10	2 155 606,29	342 865,10	2 155 606,29		2,50	
141	342 859,81	2 155 676,86	342 859,81	2 155 676,86		2,50	
142	342 852,74	2 155 675,99	342 852,74	2 155 675,99		2,50	
143	342 853,66	2 155 652,35	342 853,66	2 155 652,35		2,50	
144	342 855,77	2 155 610,71	342 855,77	2 155 610,71		2,50	
145	342 850,74	2 155 602,56	342 850,74	2 155 602,56		2,50	
146	342 842,34	2 155 597,96	342 842,34	2 155 597,96		2,50	
147	342 796,94	2 155 590,96	342 796,94	2 155 590,96		2,50	
148	342 791,72	2 155 637,69	342 791,72	2 155 637,69		2,50	
149	342 784,35	2 155 645,34	342 784,35	2 155 645,34		2,50	
150	342 743,48	2 155 641,17	342 743,48	2 155 641,17		2,50	
151	342 737,81	2 155 640,51	342 737,81	2 155 640,51		2,50	
152	342 737,23	2 155 644,65	342 737,23	2 155 644,65		2,50	
153	342 735,62	2 155 662,87	342 735,62	2 155 662,87		2,50	
154	342 688,74	2 155 659,05	342 688,74	2 155 659,05		2,50	
155	342 643,70	2 155 652,18	342 643,70	2 155 652,18		2,50	
156	342 629,80	2 155 650,06	342 629,80	2 155 650,06		2,50	
157	342 527,33	2 155 632,81	342 527,33	2 155 632,81		2,50	

Раздел 3

Сведения о местоположении измененных (уточненных) границ объекта							
1	**2**	**3**	**4**	**5**	**6**	**7**	**8**
158	342 531,86	2 155 499,70	342 531,86	2 155 499,70	Картометрический метод	2,50	—
159	342 562,82	2 155 491,16	342 562,82	2 155 491,16		2,50	
160	342 580,78	2 155 485,60	342 580,78	2 155 485,60		2,50	
161	342 582,43	2 155 460,36	342 582,43	2 155 460,36		2,50	
162	342 586,89	2 155 420,28	342 586,89	2 155 420,28		2,50	
163	342 802,47	2 155 404,46	342 802,47	2 155 404,46		2,50	
164	342 889,93	2 155 397,95	342 889,93	2 155 397,95		2,50	
165	342 916,61	2 155 395,96	342 916,61	2 155 395,96		2,50	
134	342 945,48	2 155 393,81	342 945,48	2 155 393,81		2,50	
№ п/п контура: 8							
166	342 706,09	2 156 332,89	342 706,09	2 156 332,89	Картометрический метод	2,50	—
167	342 693,63	2 156 430,44	342 693,63	2 156 430,44		2,50	
168	342 642,21	2 156 415,93	342 642,21	2 156 415,93		2,50	
169	342 654,02	2 156 327,35	342 654,02	2 156 327,35		2,50	
170	342 655,98	2 156 326,08	342 655,98	2 156 326,08		2,50	
166	342 706,09	2 156 332,89	342 706,09	2 156 332,89		2,50	
№ п/п контура: 9							
171	342 705,66	2 156 800,92	342 705,66	2 156 800,92	Картометрический метод	2,50	—
172	342 632,97	2 156 963,89	342 632,97	2 156 963,89		2,50	
173	342 623,60	2 156 959,97	342 623,60	2 156 959,97		2,50	
174	342 549,34	2 156 928,93	342 549,34	2 156 928,93		2,50	
175	342 537,98	2 156 924,54	342 537,98	2 156 924,54		2,50	
176	342 518,65	2 156 915,63	342 518,65	2 156 915,63		2,50	
177	342 521,12	2 156 909,34	342 521,12	2 156 909,34		2,50	
178	342 515,60	2 156 907,47	342 515,60	2 156 907,47		2,50	
179	342 513,07	2 156 913,47	342 513,07	2 156 913,47		2,50	
180	342 491,85	2 156 905,66	342 491,85	2 156 905,66		2,50	
181	342 507,80	2 156 856,97	342 507,80	2 156 856,97		2,50	
182	342 510,17	2 156 851,55	342 510,17	2 156 851,55		2,50	
183	342 555,75	2 156 747,02	342 555,75	2 156 747,02		2,50	

Раздел 3

Сведения о местоположении измененных (уточненных) границ объекта							
1	**2**	**3**	**4**	**5**	**6**	**7**	**8**
184	342 560,94	2 156 735,12	342 560,94	2 156 735,12	Картометрический метод	2,50	—
185	342 563,93	2 156 736,00	342 563,93	2 156 736,00		2,50	
186	342 612,94	2 156 756,92	342 612,94	2 156 756,92		2,50	
187	342 693,25	2 156 793,86	342 693,25	2 156 793,86		2,50	
171	342 705,66	2 156 800,92	342 705,66	2 156 800,92		2,50	
№ п/п контура: 10							
188	342 663,47	2 157 171,37	342 663,47	2 157 171,37	Картометрический метод	2,50	—
189	342 658,40	2 157 182,78	342 658,40	2 157 182,78		2,50	
190	342 653,70	2 157 180,66	342 653,70	2 157 180,66		2,50	
191	342 653,05	2 157 182,11	342 653,05	2 157 182,11		2,50	
192	342 649,93	2 157 189,05	342 649,93	2 157 189,05		2,50	
193	342 639,40	2 157 184,46	342 639,40	2 157 184,46		2,50	
194	342 642,35	2 157 177,46	342 642,35	2 157 177,46		2,50	
195	342 643,14	2 157 175,90	342 643,14	2 157 175,90		2,50	
196	342 648,51	2 157 164,15	342 648,51	2 157 164,15		2,50	
188	342 663,47	2 157 171,37	342 663,47	2 157 171,37		2,50	
№ п/п контура: 11							
197	342 734,86	2 157 280,55	342 734,86	2 157 280,55	Картометрический метод	2,50	—
198	342 727,49	2 157 296,08	342 727,49	2 157 296,08		2,50	
199	342 711,73	2 157 329,29	342 711,73	2 157 329,29		2,50	
200	342 706,35	2 157 326,78	342 706,35	2 157 326,78		2,50	
201	342 693,74	2 157 320,89	342 693,74	2 157 320,89		2,50	
202	342 676,25	2 157 358,26	342 676,25	2 157 358,26		2,50	
203	342 688,83	2 157 363,37	342 688,83	2 157 363,37		2,50	
204	342 681,34	2 157 379,00	342 681,34	2 157 379,00		2,50	
205	342 672,13	2 157 400,71	342 672,13	2 157 400,71		2,50	
206	342 654,66	2 157 392,87	342 654,66	2 157 392,87		2,50	
207	342 649,99	2 157 390,82	342 649,99	2 157 390,82		2,50	
208	342 638,85	2 157 385,22	342 638,85	2 157 385,22		2,50	
209	342 635,52	2 157 383,70	342 635,52	2 157 383,70		2,50	

Раздел 3

Сведения о местоположении измененных (уточненных) границ объекта							
1	**2**	**3**	**4**	**5**	**6**	**7**	**8**
210	342 628,15	2 157 380,94	342 628,15	2 157 380,94	Картометрический метод	2,50	—
211	342 624,48	2 157 379,16	342 624,48	2 157 379,16		2,50	
212	342 500,89	2 157 323,84	342 500,89	2 157 323,84		2,50	
213	342 497,91	2 157 322,43	342 497,91	2 157 322,43		2,50	
214	342 477,09	2 157 313,15	342 477,09	2 157 313,15		2,50	
215	342 474,39	2 157 311,80	342 474,39	2 157 311,80		2,50	
216	342 448,18	2 157 301,73	342 448,18	2 157 301,73		2,50	
н217	—	—	342 483,80	2 157 202,97		2,50	
218	342 494,43	2 157 173,51	342 494,43	2 157 173,51		2,50	
219	342 728,88	2 157 277,89	342 728,88	2 157 277,89		2,50	
197	342 734,86	2 157 280,55	342 734,86	2 157 280,55		2,50	
№ п/п контура: 12							
220	341 386,39	2 156 312,39	341 386,39	2 156 312,39	Картометрический метод	2,50	—
221	341 392,69	2 156 321,69	341 392,69	2 156 321,69		2,50	
222	341 395,03	2 156 330,18	341 395,03	2 156 330,18		2,50	
223	341 388,94	2 156 345,44	341 388,94	2 156 345,44		2,50	
224	341 380,57	2 156 372,64	341 380,57	2 156 372,64		2,50	
225	341 358,66	2 156 414,41	341 358,66	2 156 414,41		2,50	
226	341 329,64	2 156 439,11	341 329,64	2 156 439,11		2,50	
н227	—	—	341 323,41	2 156 444,40		2,50	
228	341 289,84	2 156 398,84	341 289,84	2 156 398,84		2,50	
229	341 281,87	2 156 388,48	341 281,87	2 156 388,48		2,50	
230	341 303,40	2 156 372,80	341 303,40	2 156 372,80		2,50	
231	341 319,51	2 156 361,07	341 319,51	2 156 361,07		2,50	
232	341 328,24	2 156 354,71	341 328,24	2 156 354,71		2,50	
220	341 386,39	2 156 312,39	341 386,39	2 156 312,39		2,50	
№ п/п контура: 13							
233	341 270,72	2 156 154,44	341 270,72	2 156 154,44	Картометрический метод	2,50	—
234	341 287,84	2 156 178,76	341 287,84	2 156 178,76		2,50	
235	341 293,55	2 156 186,87	341 293,55	2 156 186,87		2,50	

Раздел 3

Сведения о местоположении измененных (уточненных) границ объекта							
1	**2**	**3**	**4**	**5**	**6**	**7**	**8**
236	341 267,34	2 156 205,75	341 267,34	2 156 205,75		2,50	
237	341 250,18	2 156 218,12	341 250,18	2 156 218,12		2,50	
238	341 242,69	2 156 209,32	341 242,69	2 156 209,32		2,50	
239	341 236,80	2 156 202,40	341 236,80	2 156 202,40		2,50	
240	341 229,70	2 156 192,70	341 229,70	2 156 192,70		2,50	
241	341 230,30	2 156 192,20	341 230,30	2 156 192,20		2,50	
242	341 223,70	2 156 183,00	341 223,70	2 156 183,00		2,50	
243	341 221,93	2 156 179,75	341 221,93	2 156 179,75	Картометрический метод	2,50	—
244	341 237,61	2 156 166,89	341 237,61	2 156 166,89		2,50	
245	341 228,32	2 156 152,85	341 228,32	2 156 152,85		2,50	
246	341 233,00	2 156 149,49	341 233,00	2 156 149,49		2,50	
247	341 227,53	2 156 141,72	341 227,53	2 156 141,72		2,50	
248	341 247,75	2 156 127,23	341 247,75	2 156 127,23		2,50	
249	341 267,21	2 156 156,36	341 267,21	2 156 156,36		2,50	
233	341 270,72	2 156 154,44	341 270,72	2 156 154,44		2,50	
№ п/п контура: 14							
250	341 203,71	2 156 205,07	341 203,71	2 156 205,07		2,50	
251	341 206,60	2 156 208,90	341 206,60	2 156 208,90		2,50	
252	341 219,60	2 156 226,80	341 219,60	2 156 226,80		2,50	
253	341 225,87	2 156 235,44	341 225,87	2 156 235,44		2,50	
254	341 209,01	2 156 247,39	341 209,01	2 156 247,39		2,50	
255	341 202,07	2 156 237,52	341 202,07	2 156 237,52		2,50	
256	341 190,99	2 156 221,76	341 190,99	2 156 221,76	Картометрический метод	2,50	—
257	341 191,86	2 156 218,50	341 191,86	2 156 218,50		2,50	
258	341 190,31	2 156 214,58	341 190,31	2 156 214,58		2,50	
259	341 194,94	2 156 211,59	341 194,94	2 156 211,59		2,50	
260	341 194,26	2 156 210,88	341 194,26	2 156 210,88		2,50	
261	341 196,42	2 156 209,45	341 196,42	2 156 209,45		2,50	
250	341 203,71	2 156 205,07	341 203,71	2 156 205,07		2,50	
№ п/п контура: 15							

Раздел 3

Сведения о местоположении измененных (уточненных) границ объекта							
1	**2**	**3**	**4**	**5**	**6**	**7**	**8**
262	341 251,00	2 156 384,35	341 251,00	2 156 384,35	Картометрический метод	2,50	—
263	341 255,81	2 156 390,34	341 255,81	2 156 390,34		2,50	
264	341 266,89	2 156 406,32	341 266,89	2 156 406,32		2,50	
265	341 264,12	2 156 408,38	341 264,12	2 156 408,38		2,50	
266	341 233,02	2 156 431,64	341 233,02	2 156 431,64		2,50	
267	341 225,12	2 156 421,10	341 225,12	2 156 421,10		2,50	
268	341 219,96	2 156 417,17	341 219,96	2 156 417,17		2,50	
269	341 189,73	2 156 371,46	341 189,73	2 156 371,46		2,50	
270	341 218,79	2 156 350,71	341 218,79	2 156 350,71		2,50	
271	341 221,66	2 156 348,66	341 221,66	2 156 348,66		2,50	
272	341 223,42	2 156 351,12	341 223,42	2 156 351,12		2,50	
262	341 251,00	2 156 384,35	341 251,00	2 156 384,35		2,50	
№ п/п контура: 16							
273	341 077,28	2 156 155,41	341 077,28	2 156 155,41	Картометрический метод	2,50	—
274	341 153,42	2 156 255,59	341 153,42	2 156 255,59		2,50	
275	341 118,43	2 156 256,13	341 118,43	2 156 256,13		2,50	
276	341 118,36	2 156 266,38	341 118,36	2 156 266,38		2,50	
277	341 117,79	2 156 279,54	341 117,79	2 156 279,54		2,50	
278	341 133,53	2 156 279,98	341 133,53	2 156 279,98		2,50	
279	341 131,80	2 156 290,14	341 131,80	2 156 290,14		2,50	
280	341 126,61	2 156 306,59	341 126,61	2 156 306,59		2,50	
281	341 121,08	2 156 306,43	341 121,08	2 156 306,43		2,50	
282	341 116,61	2 156 320,59	341 116,61	2 156 320,59		2,50	
283	341 109,96	2 156 320,39	341 109,96	2 156 320,39		2,50	
284	341 108,90	2 156 323,74	341 108,90	2 156 323,74		2,50	
285	341 083,58	2 156 308,73	341 083,58	2 156 308,73		2,50	
286	341 084,31	2 156 306,83	341 084,31	2 156 306,83		2,50	
287	341 086,27	2 156 301,72	341 086,27	2 156 301,72		2,50	
288	341 089,55	2 156 287,80	341 089,55	2 156 287,80		2,50	

Раздел 3

Сведения о местоположении измененных (уточненных) границ объекта							
1	**2**	**3**	**4**	**5**	**6**	**7**	**8**
289	341 091,12	2 156 280,21	341 091,12	2 156 280,21		2,50	
290	341 093,06	2 156 270,32	341 093,06	2 156 270,32		2,50	
291	341 096,81	2 156 271,31	341 096,81	2 156 271,31		2,50	
292	341 097,76	2 156 264,88	341 097,76	2 156 264,88		2,50	
293	341 097,76	2 156 256,77	341 097,76	2 156 256,77		2,50	
294	341 081,48	2 156 257,27	341 081,48	2 156 257,27		2,50	
295	341 043,02	2 156 256,70	341 043,02	2 156 256,70		2,50	
296	341 027,00	2 156 256,70	341 027,00	2 156 256,70		2,50	
297	341 030,31	2 156 249,20	341 030,31	2 156 249,20		2,50	
298	341 031,21	2 156 239,52	341 031,21	2 156 239,52		2,50	
299	340 970,97	2 156 216,79	340 970,97	2 156 216,79		2,50	
300	340 987,22	2 156 197,54	340 987,22	2 156 197,54	Картометрический метод	2,50	—
301	340 983,16	2 156 192,30	340 983,16	2 156 192,30		2,50	
302	340 973,99	2 156 180,26	340 973,99	2 156 180,26		2,50	
303	341 000,12	2 156 159,50	341 000,12	2 156 159,50		2,50	
304	340 995,90	2 156 153,54	340 995,90	2 156 153,54		2,50	
305	340 996,92	2 156 152,29	340 996,92	2 156 152,29		2,50	
306	340 987,48	2 156 137,61	340 987,48	2 156 137,61		2,50	
307	341 005,49	2 156 125,02	341 005,49	2 156 125,02		2,50	
308	341 015,22	2 156 125,54	341 015,22	2 156 125,54		2,50	
н309	—	—	341 037,51	2 156 110,15		2,50	
310	341 053,32	2 156 123,16	341 053,32	2 156 123,16		2,50	
273	341 077,28	2 156 155,41	341 077,28	2 156 155,41		2,50	
№ п/п контура: 17							
311	340 987,27	2 155 982,23	340 987,27	2 155 982,23		2,50	
312	340 991,38	2 155 987,27	340 991,38	2 155 987,27		2,50	
313	340 993,13	2 155 989,36	340 993,13	2 155 989,36	Картометрический метод	2,50	—
314	340 998,10	2 155 994,91	340 998,10	2 155 994,91		2,50	
315	340 990,86	2 156 012,69	340 990,86	2 156 012,69		2,50	

Раздел 3

Сведения о местоположении измененных (уточненных) границ объекта							
1	**2**	**3**	**4**	**5**	**6**	**7**	**8**
н316	—	—	340 991,51	2 156 015,03	Картометрический метод	2,50	—
317	340 994,99	2 156 014,22	340 994,99	2 156 014,22		2,50	
318	340 997,05	2 156 022,98	340 997,05	2 156 022,98		2,50	
319	341 022,15	2 156 068,77	341 022,15	2 156 068,77		2,50	
320	341 017,89	2 156 071,10	341 017,89	2 156 071,10		2,50	
321	341 007,61	2 156 057,07	341 007,61	2 156 057,07		2,50	
322	341 001,15	2 156 047,88	341 001,15	2 156 047,88		2,50	
323	340 991,16	2 156 041,04	340 991,16	2 156 041,04		2,50	
324	340 983,38	2 156 031,98	340 983,38	2 156 031,98		2,50	
325	340 981,82	2 156 029,99	340 981,82	2 156 029,99		2,50	
326	340 980,07	2 156 027,41	340 980,07	2 156 027,41		2,50	
327	340 978,02	2 156 023,95	340 978,02	2 156 023,95		2,50	
328	340 975,04	2 156 015,23	340 975,04	2 156 015,23		2,50	
329	340 973,46	2 156 006,59	340 973,46	2 156 006,59		2,50	
330	340 972,45	2 155 997,07	340 972,45	2 155 997,07		2,50	
331	340 966,16	2 155 988,15	340 966,16	2 155 988,15		2,50	
332	340 944,45	2 155 960,63	340 944,45	2 155 960,63		2,50	
333	340 959,48	2 155 949,45	340 959,48	2 155 949,45		2,50	
334	340 985,29	2 155 983,81	340 985,29	2 155 983,81		2,50	
311	340 987,27	2 155 982,23	340 987,27	2 155 982,23		2,50	
№ п/п контура: 18							
335	340 910,12	2 156 214,29	340 910,12	2 156 214,29	Картометрический метод	2,50	—
336	340 912,01	2 156 217,31	340 912,01	2 156 217,31		2,50	
337	340 922,19	2 156 235,21	340 922,19	2 156 235,21		2,50	
338	340 900,32	2 156 249,35	340 900,32	2 156 249,35		2,50	
339	340 887,31	2 156 228,81	340 887,31	2 156 228,81		2,50	
340	340 895,80	2 156 223,53	340 895,80	2 156 223,53		2,50	
335	340 910,12	2 156 214,29	340 910,12	2 156 214,29		2,50	
№ п/п контура: 19							
н341	—	—	341 168,81	2 155 532,60	Картометрический метод	2,50	—

Раздел 3

Сведения о местоположении измененных (уточненных) границ объекта							
1	**2**	**3**	**4**	**5**	**6**	**7**	**8**
н342	—	—	341 144,20	2 155 544,50	Картометрический метод	2,50	—
н343	—	—	341 121,62	2 155 530,39		2,50	
н344	—	—	341 109,32	2 155 510,83		2,50	
н345	—	—	341 119,00	2 155 505,39		2,50	
н346	—	—	341 147,23	2 155 489,66		2,50	
н341	—	—	341 168,81	2 155 532,60		2,50	
№ п/п контура: 20							
347	340 559,69	2 155 563,50	340 559,69	2 155 563,50	Картометрический метод	2,50	—
348	340 560,30	2 155 572,07	340 560,30	2 155 572,07		2,50	
349	340 561,45	2 155 594,03	340 561,45	2 155 594,03		2,50	
350	340 568,36	2 155 595,95	340 568,36	2 155 595,95		2,50	
351	340 566,98	2 155 604,89	340 566,98	2 155 604,89		2,50	
352	340 575,96	2 155 607,01	340 575,96	2 155 607,01		2,50	
353	340 575,35	2 155 615,15	340 575,35	2 155 615,15		2,50	
354	340 575,36	2 155 620,43	340 575,36	2 155 620,43		2,50	
355	340 554,42	2 155 608,49	340 554,42	2 155 608,49		2,50	
356	340 542,11	2 155 608,60	340 542,11	2 155 608,60		2,50	
357	340 541,29	2 155 613,83	340 541,29	2 155 613,83		2,50	
358	340 517,49	2 155 610,50	340 517,49	2 155 610,50		2,50	
359	340 523,31	2 155 564,25	340 523,31	2 155 564,25		2,50	
360	340 550,85	2 155 563,09	340 550,85	2 155 563,09		2,50	
347	340 559,69	2 155 563,50	340 559,69	2 155 563,50		2,50	
№ п/п контура: 21							
361	340 425,72	2 156 022,43	340 425,72	2 156 022,43	Картометрический метод	2,50	—
362	340 434,35	2 156 060,68	340 434,35	2 156 060,68		2,50	
363	340 430,25	2 156 061,81	340 430,25	2 156 061,81		2,50	
364	340 429,48	2 156 070,18	340 429,48	2 156 070,18		2,50	
365	340 424,39	2 156 094,31	340 424,39	2 156 094,31		2,50	
366	340 408,71	2 156 094,97	340 408,71	2 156 094,97		2,50	
367	340 398,22	2 156 095,52	340 398,22	2 156 095,52		2,50	

Раздел 3

Сведения о местоположении измененных (уточненных) границ объекта							
1	2	3	4	5	6	7	8
368	340 398,69	2 156 125,51	340 398,69	2 156 125,51		2,50	
369	340 432,03	2 156 124,05	340 432,03	2 156 124,05		2,50	
370	340 431,95	2 156 119,06	340 431,95	2 156 119,06		2,50	
371	340 471,91	2 156 117,30	340 471,91	2 156 117,30		2,50	
372	340 472,22	2 156 135,88	340 472,22	2 156 135,88		2,50	
373	340 471,72	2 156 146,34	340 471,72	2 156 146,34		2,50	
374	340 506,63	2 156 152,98	340 506,63	2 156 152,98		2,50	
375	340 528,21	2 156 149,21	340 528,21	2 156 149,21		2,50	
376	340 531,50	2 156 148,83	340 531,50	2 156 148,83		2,50	
377	340 551,19	2 156 140,69	340 551,19	2 156 140,69		2,50	
378	340 569,06	2 156 176,81	340 569,06	2 156 176,81		2,50	
379	340 572,39	2 156 188,62	340 572,39	2 156 188,62		2,50	
380	340 576,46	2 156 203,02	340 576,46	2 156 203,02		2,50	
381	340 571,47	2 156 214,61	340 571,47	2 156 214,61		2,50	
382	340 558,27	2 156 232,01	340 558,27	2 156 232,01	Картометрический метод	2,50	—
383	340 553,28	2 156 248,90	340 553,28	2 156 248,90		2,50	
384	340 509,80	2 156 237,48	340 509,80	2 156 237,48		2,50	
385	340 461,81	2 156 222,40	340 461,81	2 156 222,40		2,50	
386	340 401,30	2 156 208,84	340 401,30	2 156 208,84		2,50	
387	340 365,51	2 156 198,75	340 365,51	2 156 198,75		2,50	
388	340 336,73	2 156 172,45	340 336,73	2 156 172,45		2,50	
389	340 286,13	2 156 169,42	340 286,13	2 156 169,42		2,50	
390	340 274,64	2 156 169,98	340 274,64	2 156 169,98		2,50	
391	340 260,52	2 156 130,04	340 260,52	2 156 130,04		2,50	
392	340 260,52	2 156 100,08	340 260,52	2 156 100,08		2,50	
393	340 269,56	2 156 079,16	340 269,56	2 156 079,16		2,50	
394	340 291,05	2 156 049,56	340 291,05	2 156 049,56		2,50	
395	340 290,68	2 156 019,78	340 290,68	2 156 019,78		2,50	
396	340 329,48	2 156 018,66	340 329,48	2 156 018,66		2,50	

Раздел 3

Сведения о местоположении измененных (уточненных) границ объекта							
1	**2**	**3**	**4**	**5**	**6**	**7**	**8**
397	340 357,85	2 156 012,51	340 357,85	2 156 012,51	Картометрический метод	2,50	—
398	340 394,46	2 156 011,71	340 394,46	2 156 011,71		2,50	
399	340 393,49	2 156 019,24	340 393,49	2 156 019,24		2,50	
400	340 400,09	2 156 019,90	340 400,09	2 156 019,90		2,50	
361	340 425,72	2 156 022,43	340 425,72	2 156 022,43		2,50	
№ п/п контура: 22							
н401	—	—	341 200,66	2 158 259,90	Картометрический метод	2,50	—
402	341 188,04	2 158 267,13	341 188,04	2 158 267,13		2,50	
403	341 154,03	2 158 286,57	341 154,03	2 158 286,57		2,50	
404	341 149,57	2 158 286,53	341 149,57	2 158 286,53		2,50	
405	341 147,86	2 158 283,88	341 147,86	2 158 283,88		2,50	
406	341 137,83	2 158 290,72	341 137,83	2 158 290,72		2,50	
407	341 137,30	2 158 290,11	341 137,30	2 158 290,11		2,50	
408	341 118,48	2 158 301,55	341 118,48	2 158 301,55		2,50	
409	341 107,81	2 158 308,20	341 107,81	2 158 308,20		2,50	
410	341 111,49	2 158 314,07	341 111,49	2 158 314,07		2,50	
411	341 021,33	2 158 340,51	341 021,33	2 158 340,51		2,50	
412	340 993,75	2 158 342,99	340 993,75	2 158 342,99		2,50	
413	340 982,24	2 158 293,00	340 982,24	2 158 293,00		2,50	
414	341 069,39	2 158 253,59	341 069,39	2 158 253,59		2,50	
415	341 156,51	2 158 209,38	341 156,51	2 158 209,38		2,50	
н416	—	—	341 164,24	2 158 205,47		2,50	
417	341 178,15	2 158 225,56	341 178,15	2 158 225,56		2,50	
н401	—	—	341 200,66	2 158 259,90		2,50	
№ п/п контура: 23							
418	341 946,50	2 159 486,40	341 946,50	2 159 486,40	Картометрический метод	2,50	—
419	342 001,61	2 159 533,24	342 001,61	2 159 533,24		2,50	
420	341 988,47	2 159 547,52	341 988,47	2 159 547,52		2,50	
421	341 975,25	2 159 559,76	341 975,25	2 159 559,76		2,50	
н422	—	—	341 954,39	2 159 579,07		2,50	

Раздел 3

Сведения о местоположении измененных (уточненных) границ объекта							
1	**2**	**3**	**4**	**5**	**6**	**7**	**8**
423	341 933,53	2 159 598,37	341 933,53	2 159 598,37	Картометрический метод	2,50	—
424	341 935,31	2 159 601,20	341 935,31	2 159 601,20		2,50	
425	341 920,08	2 159 626,56	341 920,08	2 159 626,56		2,50	
426	341 902,43	2 159 622,73	341 902,43	2 159 622,73		2,50	
427	341 897,79	2 159 620,39	341 897,79	2 159 620,39		2,50	
428	341 873,39	2 159 613,13	341 873,39	2 159 613,13		2,50	
429	341 863,47	2 159 608,02	341 863,47	2 159 608,02		2,50	
430	341 838,91	2 159 599,49	341 838,91	2 159 599,49		2,50	
431	341 833,24	2 159 597,48	341 833,24	2 159 597,48		2,50	
432	341 873,34	2 159 436,70	341 873,34	2 159 436,70		2,50	
433	341 882,99	2 159 439,50	341 882,99	2 159 439,50		2,50	
434	341 894,30	2 159 432,30	341 894,30	2 159 432,30		2,50	
418	341 946,50	2 159 486,40	341 946,50	2 159 486,40		2,50	
№ п/п контура: 24							
435	341 817,44	2 159 224,07	341 817,44	2 159 224,07	Картометрический метод	2,50	—
436	341 816,87	2 159 226,08	341 816,87	2 159 226,08		2,50	
437	341 810,45	2 159 248,73	341 810,45	2 159 248,73		2,50	
438	341 809,49	2 159 252,13	341 809,49	2 159 252,13		2,50	
439	341 759,20	2 159 237,29	341 759,20	2 159 237,29		2,50	
440	341 755,22	2 159 236,25	341 755,22	2 159 236,25		2,50	
441	341 756,14	2 159 232,97	341 756,14	2 159 232,97		2,50	
442	341 757,87	2 159 226,83	341 757,87	2 159 226,83		2,50	
443	341 756,85	2 159 226,56	341 756,85	2 159 226,56		2,50	
444	341 751,74	2 159 225,38	341 751,74	2 159 225,38		2,50	
445	341 751,57	2 159 225,32	341 751,57	2 159 225,32		2,50	
446	341 750,61	2 159 225,07	341 750,61	2 159 225,07		2,50	
447	341 753,03	2 159 215,47	341 753,03	2 159 215,47		2,50	
448	341 753,98	2 159 215,77	341 753,98	2 159 215,77		2,50	
449	341 754,22	2 159 214,79	341 754,22	2 159 214,79		2,50	

Раздел 3

Сведения о местоположении измененных (уточненных) границ объекта							
1	**2**	**3**	**4**	**5**	**6**	**7**	**8**
450	341 756,05	2 159 208,90	341 756,05	2 159 208,90	Картометрический метод	2,50	—
451	341 756,98	2 159 209,20	341 756,98	2 159 209,20		2,50	
452	341 757,37	2 159 207,89	341 757,37	2 159 207,89		2,50	
453	341 757,48	2 159 207,50	341 757,48	2 159 207,50		2,50	
454	341 807,34	2 159 221,57	341 807,34	2 159 221,57		2,50	
435	341 817,44	2 159 224,07	341 817,44	2 159 224,07		2,50	
№ п/п контура: 25							
455	341 721,85	2 159 345,59	341 721,85	2 159 345,59	Картометрический метод	2,50	—
456	341 686,79	2 159 468,55	341 686,79	2 159 468,55		2,50	
457	341 657,76	2 159 571,65	341 657,76	2 159 571,65		2,50	
458	341 657,01	2 159 574,25	341 657,01	2 159 574,25		2,50	
459	341 650,57	2 159 572,21	341 650,57	2 159 572,21		2,50	
460	341 608,74	2 159 558,99	341 608,74	2 159 558,99		2,50	
461	341 605,71	2 159 561,03	341 605,71	2 159 561,03		2,50	
462	341 583,94	2 159 552,32	341 583,94	2 159 552,32		2,50	
463	341 607,21	2 159 457,59	341 607,21	2 159 457,59		2,50	
464	341 628,95	2 159 463,33	341 628,95	2 159 463,33		2,50	
465	341 637,41	2 159 429,03	341 637,41	2 159 429,03		2,50	
466	341 643,69	2 159 399,44	341 643,69	2 159 399,44		2,50	
467	341 657,96	2 159 341,59	341 657,96	2 159 341,59		2,50	
468	341 658,53	2 159 339,28	341 658,53	2 159 339,28		2,50	
455	341 721,85	2 159 345,59	341 721,85	2 159 345,59		2,50	
№ п/п контура: 26							
469	341 832,61	2 160 135,61	341 832,61	2 160 135,61	Картометрический метод	2,50	—
470	341 848,19	2 160 200,05	341 848,19	2 160 200,05		2,50	
471	341 822,55	2 160 246,82	341 822,55	2 160 246,82		2,50	
472	341 732,10	2 160 197,05	341 732,10	2 160 197,05		2,50	
473	341 779,80	2 160 111,19	341 779,80	2 160 111,19		2,50	
469	341 832,61	2 160 135,61	341 832,61	2 160 135,61		2,50	
№ п/п контура: 27							

Раздел 3

Сведения о местоположении измененных (уточненных) границ объекта							
1	**2**	**3**	**4**	**5**	**6**	**7**	**8**
474	341 444,55	2 159 982,34	341 444,55	2 159 982,34		2,50	
475	341 450,21	2 159 985,36	341 450,21	2 159 985,36		2,50	
476	341 457,14	2 159 989,06	341 457,14	2 159 989,06		2,50	
477	341 441,16	2 160 019,28	341 441,16	2 160 019,28		2,50	
478	341 399,40	2 160 099,59	341 399,40	2 160 099,59		2,50	
479	341 368,21	2 160 159,56	341 368,21	2 160 159,56		2,50	
480	341 375,30	2 160 163,30	341 375,30	2 160 163,30		2,50	
481	341 531,05	2 160 245,47	341 531,05	2 160 245,47		2,50	
482	341 552,90	2 160 257,00	341 552,90	2 160 257,00		2,50	
483	341 526,10	2 160 325,80	341 526,10	2 160 325,80		2,50	
484	341 455,10	2 160 323,20	341 455,10	2 160 323,20		2,50	
485	341 483,50	2 160 479,00	341 483,50	2 160 479,00		2,50	
486	341 487,21	2 160 482,10	341 487,21	2 160 482,10		2,50	
487	341 501,11	2 160 463,90	341 501,11	2 160 463,90		2,50	
488	341 518,26	2 160 557,76	341 518,26	2 160 557,76	Картометрический метод	2,50	—
н489	—	—	341 506,40	2 160 560,65		2,50	
490	341 476,41	2 160 567,94	341 476,41	2 160 567,94		2,50	
491	341 480,18	2 160 593,39	341 480,18	2 160 593,39		2,50	
492	341 399,12	2 160 608,65	341 399,12	2 160 608,65		2,50	
493	341 378,22	2 160 612,59	341 378,22	2 160 612,59		2,50	
494	341 369,80	2 160 492,05	341 369,80	2 160 492,05		2,50	
495	341 374,26	2 160 492,04	341 374,26	2 160 492,04		2,50	
496	341 376,30	2 160 491,80	341 376,30	2 160 491,80		2,50	
497	341 431,13	2 160 485,25	341 431,13	2 160 485,25		2,50	
498	341 423,10	2 160 441,20	341 423,10	2 160 441,20		2,50	
499	341 370,50	2 160 458,00	341 370,50	2 160 458,00		2,50	
500	341 367,43	2 160 458,21	341 367,43	2 160 458,21		2,50	
501	341 328,87	2 160 239,30	341 328,87	2 160 239,30		2,50	
502	341 283,24	2 159 995,75	341 283,24	2 159 995,75		2,50	

Раздел 3

Сведения о местоположении измененных (уточненных) границ объекта							
1	**2**	**3**	**4**	**5**	**6**	**7**	**8**
503	341 270,08	2 159 956,84	341 270,08	2 159 956,84	Картометрический метод	2,50	—
504	341 278,80	2 159 957,44	341 278,80	2 159 957,44		2,50	
505	341 281,54	2 159 957,63	341 281,54	2 159 957,63		2,50	
506	341 284,34	2 159 957,78	341 284,34	2 159 957,78		2,50	
507	341 287,62	2 159 958,07	341 287,62	2 159 958,07		2,50	
508	341 292,43	2 159 958,49	341 292,43	2 159 958,49		2,50	
509	341 298,08	2 159 932,21	341 298,08	2 159 932,21		2,50	
510	341 305,12	2 159 899,44	341 305,12	2 159 899,44		2,50	
474	341 444,55	2 159 982,34	341 444,55	2 159 982,34		2,50	
№ п/п контура: 28							
511	340 575,54	2 159 492,21	340 575,54	2 159 492,21	Картометрический метод	2,50	—
512	340 602,10	2 159 585,00	340 602,10	2 159 585,00		2,50	
513	340 571,51	2 159 591,12	340 571,51	2 159 591,12		2,50	
514	340 571,37	2 159 590,31	340 571,37	2 159 590,31		2,50	
515	340 548,18	2 159 595,02	340 548,18	2 159 595,02		2,50	
516	340 548,37	2 159 601,62	340 548,37	2 159 601,62		2,50	
517	340 532,92	2 159 602,88	340 532,92	2 159 602,88		2,50	
518	340 500,46	2 159 608,11	340 500,46	2 159 608,11		2,50	
519	340 488,87	2 159 609,40	340 488,87	2 159 609,40		2,50	
520	340 488,50	2 159 579,68	340 488,50	2 159 579,68		2,50	
521	340 488,59	2 159 538,08	340 488,59	2 159 538,08		2,50	
522	340 488,86	2 159 517,79	340 488,86	2 159 517,79		2,50	
523	340 549,76	2 159 499,81	340 549,76	2 159 499,81		2,50	
511	340 575,54	2 159 492,21	340 575,54	2 159 492,21		2,50	
3. Сведения о характерных точках части (частей) границы объекта							
1	**2**	**3**	**4**	**5**	**6**	**7**	**8**
—	—	—	—	—	—	—	—

ГРАФИЧЕСКОЕ ОПИСАНИЕ
местоположения границ населенных пунктов, территориальных зон, особо охраняемых природных территорий, зон с особыми условиями использования территории

3.1 Производственная зона

(наименование объекта, местоположение границ которого описано (далее - объект)

Раздел 1

Сведения об объекте		
№ п/п	**Характеристики объекта**	**Описание характеристик**
1	**2**	**3**
1	Местоположение объекта	Рязанская область, м.о. Ряжский
2	Площадь объекта ± величина погрешности определения площади (Р ± ΔР)	17 334 м² ± 46 м²
3	Иные характеристики объекта	Вид объекта реестра границ: Территориальная зона Реестровый номер: 62:14-7.21

Раздел 3

Сведения о местоположении измененных (уточненных) границ объекта							
1. Система координат МСК-62 зона 2							
2. Сведения о характерных точках границ объекта							
Обозначение характерных точек границы	**Существующие координаты, м**		**Измененные (уточненные) координаты, м**		**Метод определения координат характерной точки**	**Средняя квадратическая погрешность положения характерной точки (Mt), м**	**Описание обозначения точки на местности (при наличии)**
	X	**Y**	**X**	**Y**			
1	**2**	**3**	**4**	**5**	**6**	**7**	**8**
н1	—	—	338 007,98	2 149 105,72	Картометрический метод	2,50	—
н2	—	—	337 996,54	2 149 191,18		2,50	
н3	—	—	337 976,79	2 149 300,61		2,50	
н4	—	—	337 934,48	2 149 294,96		2,50	
н5	—	—	337 890,72	2 149 290,54		2,50	
н6	—	—	337 892,45	2 149 269,79		2,50	
н7	—	—	337 894,77	2 149 259,26		2,50	
н8	—	—	337 895,96	2 149 250,06		2,50	
н9	—	—	337 900,34	2 149 208,30		2,50	
н10	—	—	337 910,90	2 149 122,01		2,50	
н11	—	—	337 915,77	2 149 109,39		2,50	
н1	—	—	338 007,98	2 149 105,72		2,50	
3. Сведения о характерных точках части (частей) границы объекта							
1	**2**	**3**	**4**	**5**	**6**	**7**	**8**
—	—	—	—	—	—	—	—

ГРАФИЧЕСКОЕ ОПИСАНИЕ
местоположения границ населенных пунктов, территориальных зон, особо охраняемых природных территорий, зон с особыми условиями использования территории

3.1 Производственная зона (населенный пункт г. Ряжск)

(наименование объекта, местоположение границ которого описано (далее - объект)

Раздел 1

Сведения об объекте		
№ п/п	**Характеристики объекта**	**Описание характеристик**
1	**2**	**3**
1	Местоположение объекта	Рязанская область, м.о. Ряжский, г Ряжск
2	Площадь объекта ± величина погрешности определения площади (Р ± ΔР)	2 187 805 м² ± 2 240 м²
3	Иные характеристики объекта	Вид объекта реестра границ: Территориальная зона

Раздел 2

Сведения о местоположении границ объекта					
1. Система координат МСК-62 зона 2					
2. Сведения о характерных точках границ объекта					
Обозначение характерных точек границ	**Координаты, м**		**Метод определения координат характерной точки**	**Средняя квадратическая погрешность положения характерной точки (Mt), м**	**Описание обозначения точки на местности (при наличии)**
	X	**Y**			
1	**2**	**3**	**4**	**5**	**6**
ЗУ1(1)					
1	344 056,82	2 156 681,11	Картометрический метод	2,50	—
2	344 057,84	2 156 691,53		2,50	
3	344 049,55	2 156 785,03		2,50	
4	344 018,60	2 156 964,44		2,50	
5	343 948,42	2 156 939,08		2,50	
6	343 880,89	2 156 917,22		2,50	
7	343 841,69	2 156 900,58		2,50	
8	343 675,87	2 156 844,95		2,50	
9	343 631,89	2 156 823,43		2,50	
10	343 607,83	2 156 811,65		2,50	
11	343 638,46	2 156 733,37		2,50	
12	343 699,67	2 156 576,65		2,50	
13	343 701,12	2 156 572,93		2,50	
14	343 708,03	2 156 555,25		2,50	
1	344 056,82	2 156 681,11		2,50	
ЗУ1(2)					
15	343 866,20	2 157 344,15	Картометрический метод	2,50	—
16	343 803,13	2 157 501,29		2,50	
17	343 785,72	2 157 492,38		2,50	
18	343 642,31	2 157 418,97		2,50	
19	343 651,19	2 157 397,84		2,50	
20	343 688,98	2 157 308,99		2,50	
21	343 697,57	2 157 289,34		2,50	
22	343 704,59	2 157 273,29		2,50	
15	343 866,20	2 157 344,15		2,50	
ЗУ1(3)					
23	343 530,07	2 156 971,76	Картометрический метод	2,50	—
24	343 513,36	2 157 017,80		2,50	
25	343 508,71	2 157 016,21		2,50	
26	343 460,60	2 156 999,74		2,50	
27	343 444,04	2 156 994,07		2,50	
28	343 441,56	2 157 001,15		2,50	
29	343 424,13	2 157 039,27		2,50	
30	343 414,31	2 157 061,52		2,50	
31	343 411,78	2 157 068,16		2,50	
32	343 400,60	2 157 097,51		2,50	
33	343 387,74	2 157 131,28		2,50	
34	343 315,82	2 157 094,46		2,50	
35	343 300,71	2 157 087,75		2,50	
36	343 311,35	2 157 062,88		2,50	
37	343 335,37	2 157 006,73		2,50	
38	343 361,84	2 156 944,89		2,50	
39	343 448,11	2 156 983,15		2,50	
40	343 461,72	2 156 946,86		2,50	
41	343 499,27	2 156 959,43		2,50	
42	343 516,87	2 156 966,08		2,50	

Раздел 2

Сведения о местоположении границ объекта					
1	**2**	**3**	**4**	**5**	**6**
43	343 525,51	2 156 970,30	Картометрический метод	2,50	—
23	343 530,07	2 156 971,76		2,50	
ЗУ1(4)					
44	343 592,05	2 157 223,95	Картометрический метод	2,50	—
45	343 579,66	2 157 254,83		2,50	
46	343 565,58	2 157 289,91		2,50	
47	343 552,65	2 157 284,54		2,50	
48	343 556,35	2 157 278,77		2,50	
49	343 488,23	2 157 249,86		2,50	
50	343 482,28	2 157 263,98		2,50	
51	343 475,91	2 157 279,06		2,50	
52	343 466,37	2 157 301,66		2,50	
53	343 456,30	2 157 325,54		2,50	
54	343 456,18	2 157 325,81		2,50	
55	343 423,59	2 157 309,50		2,50	
56	343 387,93	2 157 265,71		2,50	
57	343 428,77	2 157 177,04		2,50	
58	343 437,44	2 157 168,42		2,50	
59	343 444,99	2 157 164,81		2,50	
60	343 453,34	2 157 163,24		2,50	
61	343 453,51	2 157 163,21		2,50	
62	343 578,72	2 157 218,10		2,50	
44	343 592,05	2 157 223,95		2,50	
ЗУ1(5)					
63	343 286,45	2 155 899,02	Картометрический метод	2,50	—
64	343 305,42	2 155 939,17		2,50	
65	343 336,65	2 156 200,37		2,50	
66	343 318,70	2 156 197,40		2,50	
67	343 308,43	2 156 195,70		2,50	
68	343 240,10	2 156 184,40		2,50	
69	343 243,70	2 156 246,60		2,50	
70	343 244,65	2 156 262,98		2,50	
71	343 255,95	2 156 265,02		2,50	
72	343 257,88	2 156 266,20		2,50	
73	343 275,05	2 156 269,59		2,50	
74	343 273,24	2 156 275,88		2,50	
75	343 279,58	2 156 277,77		2,50	
76	343 277,06	2 156 286,34		2,50	
77	343 267,46	2 156 319,07		2,50	
78	343 268,46	2 156 319,85		2,50	
79	343 267,53	2 156 322,94		2,50	
80	343 269,71	2 156 323,72		2,50	
81	343 264,77	2 156 336,81		2,50	
82	343 263,19	2 156 336,16		2,50	
83	343 262,25	2 156 338,55		2,50	
84	343 259,43	2 156 346,49		2,50	
85	343 235,14	2 156 338,56		2,50	
86	343 229,85	2 156 358,52		2,50	
87	343 226,38	2 156 371,62		2,50	
88	343 164,50	2 156 349,16		2,50	
89	343 170,39	2 156 338,76		2,50	
90	343 171,31	2 156 337,14		2,50	
91	343 177,10	2 156 319,84		2,50	
92	343 181,08	2 156 309,95		2,50	
93	343 182,21	2 156 297,36		2,50	

Раздел 2

Сведения о местоположении границ объекта					
1	**2**	**3**	**4**	**5**	**6**
94	343 160,31	2 156 291,11	Картометрический метод	2,50	—
95	343 150,53	2 156 329,93		2,50	
96	343 147,26	2 156 342,90		2,50	
97	343 026,48	2 156 299,06		2,50	
98	342 942,35	2 156 271,61		2,50	
99	342 953,02	2 156 231,70		2,50	
100	342 955,41	2 156 205,14		2,50	
101	342 961,31	2 156 152,97		2,50	
102	342 965,66	2 156 122,64		2,50	
103	342 965,98	2 156 118,70		2,50	
104	342 966,00	2 156 106,41		2,50	
105	343 015,21	2 156 108,86		2,50	
106	343 039,70	2 156 110,40		2,50	
107	343 085,85	2 156 112,98		2,50	
108	343 101,32	2 156 015,33		2,50	
109	343 175,01	2 156 017,33		2,50	
110	343 206,01	2 156 017,91		2,50	
111	343 206,93	2 155 993,73		2,50	
112	343 208,82	2 155 943,66		2,50	
113	343 209,47	2 155 940,19		2,50	
114	343 220,50	2 155 936,94		2,50	
63	343 286,45	2 155 899,02		2,50	
ЗУ1(6)					
115	343 286,96	2 156 402,35	Картометрический метод	2,50	—
116	343 272,55	2 156 437,60		2,50	
117	343 267,67	2 156 449,54		2,50	
118	343 204,50	2 156 604,70		2,50	
119	343 175,70	2 156 677,59		2,50	
120	343 067,32	2 156 640,90		2,50	
121	343 089,71	2 156 579,68		2,50	
122	343 114,46	2 156 512,01		2,50	
123	343 158,86	2 156 390,63		2,50	
124	343 170,33	2 156 359,29		2,50	
115	343 286,96	2 156 402,35		2,50	
ЗУ1(7)					
125	343 018,37	2 156 763,85	Картометрический метод	2,50	—
126	342 997,77	2 156 808,64		2,50	
127	343 015,90	2 156 817,43		2,50	
128	342 992,73	2 156 866,22		2,50	
129	342 990,60	2 156 870,70		2,50	
130	342 993,70	2 156 872,40		2,50	
131	342 981,70	2 156 899,60		2,50	
132	342 977,50	2 156 909,20		2,50	
133	342 971,10	2 156 906,70		2,50	
134	342 966,20	2 156 915,60		2,50	
135	342 958,99	2 156 930,17		2,50	
136	342 921,03	2 156 910,43		2,50	
137	342 843,86	2 156 873,27		2,50	
138	342 855,70	2 156 853,00		2,50	
139	342 870,50	2 156 824,61		2,50	
140	342 887,63	2 156 791,76		2,50	
141	342 900,34	2 156 763,25		2,50	
142	342 962,18	2 156 789,73		2,50	
143	342 964,48	2 156 784,93		2,50	
144	342 980,92	2 156 746,18		2,50	

Раздел 2

Сведения о местоположении границ объекта					
1	**2**	**3**	**4**	**5**	**6**
145	342 993,38	2 156 752,28	Картометрический метод	2,50	—
125	343 018,37	2 156 763,85		2,50	
ЗУ1(8)					
146	343 097,83	2 157 145,40	Картометрический метод	2,50	—
147	343 139,13	2 157 165,07		2,50	
148	343 148,65	2 157 170,67		2,50	
149	343 142,86	2 157 183,02		2,50	
150	343 156,58	2 157 188,15		2,50	
151	343 140,06	2 157 215,25		2,50	
152	343 133,52	2 157 237,26		2,50	
153	343 111,40	2 157 259,29		2,50	
154	343 071,01	2 157 299,51		2,50	
155	342 998,97	2 157 271,35		2,50	
156	342 972,89	2 157 261,16		2,50	
157	342 925,38	2 157 245,22		2,50	
158	342 896,70	2 157 234,21		2,50	
159	342 892,60	2 157 243,33		2,50	
160	342 864,75	2 157 231,68		2,50	
161	342 836,89	2 157 220,08		2,50	
162	342 809,03	2 157 208,49		2,50	
163	342 818,98	2 157 182,69		2,50	
164	342 822,71	2 157 174,77		2,50	
165	342 820,81	2 157 174,33		2,50	
166	342 824,65	2 157 168,80		2,50	
167	342 826,30	2 157 169,96		2,50	
168	342 832,55	2 157 157,47		2,50	
169	342 853,67	2 157 113,89		2,50	
170	342 869,25	2 157 087,43		2,50	
171	342 881,78	2 157 066,14		2,50	
172	342 971,33	2 157 100,69		2,50	
173	342 980,34	2 157 077,99		2,50	
174	343 008,22	2 157 089,07		2,50	
175	343 004,42	2 157 098,64		2,50	
176	343 009,71	2 157 101,48		2,50	
177	343 009,83	2 157 101,28		2,50	
178	343 024,94	2 157 108,65		2,50	
146	343 097,83	2 157 145,40		2,50	
ЗУ1(9)					
179	342 427,11	2 157 473,42	Картометрический метод	2,50	—
180	342 453,54	2 157 510,54		2,50	
181	342 453,50	2 157 529,45		2,50	
182	342 453,32	2 157 608,70		2,50	
183	342 456,59	2 157 635,82		2,50	
184	342 396,22	2 157 640,14		2,50	
185	342 303,94	2 157 606,32		2,50	
186	342 289,24	2 157 582,77		2,50	
187	342 291,97	2 157 567,03		2,50	
188	342 318,92	2 157 570,90		2,50	
189	342 349,88	2 157 451,46		2,50	
179	342 427,11	2 157 473,42		2,50	
ЗУ1(10)					
190	341 355,10	2 156 196,79	Картометрический метод	2,50	—
191	341 371,35	2 156 219,00		2,50	
192	341 389,73	2 156 244,92		2,50	
193	341 379,32	2 156 256,29		2,50	

Раздел 2

Сведения о местоположении границ объекта					
1	**2**	**3**	**4**	**5**	**6**
194	341 361,02	2 156 231,54	Картометрический метод	2,50	—
195	341 349,32	2 156 240,54		2,50	
196	341 354,32	2 156 248,35		2,50	
197	341 318,37	2 156 273,89		2,50	
198	341 320,84	2 156 277,64		2,50	
199	341 315,98	2 156 281,56		2,50	
200	341 323,74	2 156 292,22		2,50	
201	341 326,07	2 156 295,86		2,50	
202	341 328,03	2 156 299,14		2,50	
203	341 305,50	2 156 313,65		2,50	
204	341 305,14	2 156 321,04		2,50	
205	341 313,34	2 156 333,00		2,50	
206	341 306,05	2 156 341,72		2,50	
207	341 311,17	2 156 349,08		2,50	
208	341 319,51	2 156 361,07		2,50	
209	341 303,40	2 156 372,80		2,50	
210	341 294,86	2 156 359,96		2,50	
211	341 277,46	2 156 333,80		2,50	
212	341 264,86	2 156 326,19		2,50	
213	341 254,77	2 156 333,52		2,50	
214	341 248,07	2 156 338,26		2,50	
215	341 244,93	2 156 340,47		2,50	
216	341 185,91	2 156 263,76		2,50	
217	341 209,01	2 156 247,39		2,50	
218	341 213,62	2 156 253,99		2,50	
219	341 224,50	2 156 268,66		2,50	
220	341 227,92	2 156 268,30		2,50	
221	341 233,83	2 156 268,43		2,50	
222	341 277,77	2 156 236,76		2,50	
223	341 277,42	2 156 231,44		2,50	
224	341 280,25	2 156 229,35		2,50	
225	341 282,70	2 156 227,59		2,50	
226	341 285,99	2 156 225,49		2,50	
227	341 296,14	2 156 239,44		2,50	
228	341 306,56	2 156 231,71		2,50	
229	341 311,68	2 156 238,71		2,50	
230	341 328,07	2 156 226,57		2,50	
231	341 341,78	2 156 217,62		2,50	
232	341 334,61	2 156 204,88		2,50	
233	341 343,91	2 156 198,92		2,50	
234	341 349,01	2 156 195,66		2,50	
190	341 355,10	2 156 196,79		2,50	
ЗУ1(11)					
235	341 116,95	2 156 047,02	Картометрический метод	2,50	—
236	341 137,96	2 156 076,37		2,50	
237	341 145,12	2 156 086,37		2,50	
238	341 081,45	2 156 133,65		2,50	
239	341 061,96	2 156 113,49		2,50	
240	341 051,38	2 156 104,10		2,50	
241	341 061,10	2 156 095,40		2,50	
242	341 087,12	2 156 072,10		2,50	
243	341 089,19	2 156 070,40		2,50	
244	341 091,25	2 156 068,69		2,50	
245	341 104,96	2 156 058,35		2,50	
246	341 103,86	2 156 056,91		2,50	

Раздел 2

Сведения о местоположении границ объекта					
1	**2**	**3**	**4**	**5**	**6**
235	341 116,95	2 156 047,02	Картометрический метод	2,50	—
ЗУ1(12)					
247	340 169,57	2 154 377,59	Картометрический метод	2,50	—
248	340 230,35	2 154 460,47		2,50	
249	340 217,38	2 154 482,98		2,50	
250	340 179,71	2 154 516,51		2,50	
251	340 151,11	2 154 494,37		2,50	
252	340 145,79	2 154 486,27		2,50	
253	340 141,14	2 154 479,19		2,50	
254	340 130,06	2 154 462,31		2,50	
255	340 115,07	2 154 438,43		2,50	
256	340 106,43	2 154 424,68		2,50	
257	340 106,09	2 154 424,13		2,50	
258	340 154,33	2 154 392,06		2,50	
259	340 167,26	2 154 374,44		2,50	
247	340 169,57	2 154 377,59		2,50	
ЗУ1(13)					
260	342 968,60	2 158 550,73	Картометрический метод	2,50	—
261	343 031,23	2 158 669,01		2,50	
262	343 086,90	2 158 763,05		2,50	
263	343 127,67	2 158 836,68		2,50	
264	343 129,35	2 158 843,26		2,50	
265	343 129,13	2 158 848,48		2,50	
266	343 128,26	2 158 852,67		2,50	
267	343 125,75	2 158 856,28		2,50	
268	343 120,65	2 158 859,88		2,50	
269	343 072,81	2 158 882,98		2,50	
270	343 005,48	2 158 923,73		2,50	
271	342 959,68	2 158 957,66		2,50	
272	342 924,92	2 158 993,05		2,50	
273	342 907,29	2 159 007,05		2,50	
274	342 893,06	2 159 012,31		2,50	
275	342 871,84	2 159 014,83		2,50	
276	342 863,95	2 159 001,28		2,50	
277	342 860,58	2 158 995,94		2,50	
278	342 850,65	2 158 978,42		2,50	
279	342 847,72	2 158 980,26		2,50	
280	342 845,38	2 158 975,84		2,50	
281	342 848,17	2 158 974,03		2,50	
282	342 845,19	2 158 967,91		2,50	
283	342 855,10	2 158 961,55		2,50	
284	342 864,65	2 158 955,70		2,50	
285	342 816,46	2 158 871,23		2,50	
286	342 797,33	2 158 878,53		2,50	
287	342 793,60	2 158 871,45		2,50	
288	342 767,46	2 158 832,34		2,50	
289	342 709,27	2 158 805,85		2,50	
290	342 708,70	2 158 805,58		2,50	
291	342 706,75	2 158 791,36		2,50	
292	342 699,56	2 158 793,58		2,50	
293	342 694,75	2 158 799,61		2,50	
294	342 696,79	2 158 807,51		2,50	
295	342 676,06	2 158 813,73		2,50	
296	342 645,99	2 158 822,58		2,50	
297	342 625,43	2 158 829,05		2,50	

Раздел 2

Сведения о местоположении границ объекта					
1	**2**	**3**	**4**	**5**	**6**
298	342 559,07	2 158 849,93		2,50	
299	342 559,07	2 158 757,71		2,50	
300	342 558,27	2 158 716,65		2,50	
301	342 558,60	2 158 691,51		2,50	
302	342 529,80	2 158 677,48		2,50	
303	342 521,34	2 158 668,15		2,50	
304	342 514,47	2 158 641,47		2,50	
305	342 491,56	2 158 624,22		2,50	
306	342 424,07	2 158 511,79		2,50	
307	342 448,60	2 158 487,78		2,50	
308	342 485,74	2 158 451,41		2,50	
309	342 468,95	2 158 426,09		2,50	
310	342 458,29	2 158 411,93		2,50	
311	342 412,60	2 158 438,96		2,50	
312	342 388,18	2 158 453,40		2,50	
313	342 383,88	2 158 450,96		2,50	
314	342 313,26	2 158 378,53		2,50	
315	342 288,66	2 158 353,30		2,50	
316	342 319,65	2 158 329,10		2,50	
317	342 321,63	2 158 331,98	Картометрический метод	2,50	—
318	342 339,69	2 158 320,84		2,50	
319	342 359,94	2 158 307,46		2,50	
320	342 424,20	2 158 264,21		2,50	
321	342 470,36	2 158 309,44		2,50	
322	342 471,70	2 158 308,76		2,50	
323	342 506,18	2 158 341,35		2,50	
324	342 524,35	2 158 358,52		2,50	
325	342 533,69	2 158 367,34		2,50	
326	342 546,59	2 158 379,52		2,50	
327	342 694,01	2 158 291,11		2,50	
328	342 801,45	2 158 469,42		2,50	
329	342 632,52	2 158 572,97		2,50	
330	342 673,25	2 158 639,38		2,50	
331	342 714,98	2 158 615,55		2,50	
332	342 930,34	2 158 513,55		2,50	
333	342 944,29	2 158 506,94		2,50	
334	342 948,43	2 158 512,63		2,50	
260	342 968,60	2 158 550,73		2,50	
ЗУ1(14)					
335	344 280,08	2 159 832,87		2,50	
336	344 387,29	2 159 859,99		2,50	
337	344 493,66	2 159 886,90		2,50	
338	344 744,49	2 159 950,04		2,50	
339	344 744,36	2 159 950,73		2,50	
340	344 722,05	2 160 065,08		2,50	
341	344 718,08	2 160 085,45		2,50	
342	344 422,58	2 160 149,79		2,50	
343	343 783,30	2 160 097,80	Картометрический метод	2,50	—
344	343 640,69	2 159 979,56		2,50	
345	343 537,12	2 159 856,48		2,50	
346	343 396,05	2 159 819,56		2,50	
347	343 259,30	2 160 072,74		2,50	
348	343 031,33	2 160 022,25		2,50	
349	343 033,11	2 160 018,52		2,50	
350	343 053,34	2 159 973,63		2,50	

Раздел 2

Сведения о местоположении границ объекта					
1	**2**	**3**	**4**	**5**	**6**
351	343 078,72	2 159 916,82		2,50	
352	343 115,10	2 159 830,74		2,50	
353	343 133,89	2 159 787,61		2,50	
354	343 139,30	2 159 780,26		2,50	
355	343 145,36	2 159 769,59		2,50	
356	343 149,35	2 159 765,91		2,50	
357	343 159,75	2 159 769,33		2,50	
358	343 166,10	2 159 770,07		2,50	
359	343 185,37	2 159 771,32		2,50	
360	343 188,90	2 159 757,16		2,50	
361	343 191,33	2 159 734,76		2,50	
362	343 190,52	2 159 708,10		2,50	
363	343 187,13	2 159 679,87		2,50	
364	343 187,23	2 159 667,93		2,50	
365	343 187,45	2 159 661,31		2,50	
366	343 200,27	2 159 631,58		2,50	
367	343 207,52	2 159 617,24		2,50	
368	343 210,98	2 159 616,61		2,50	
369	343 213,85	2 159 616,89	Картометрический метод	2,50	—
370	343 215,90	2 159 610,10		2,50	
371	343 213,49	2 159 606,85		2,50	
372	343 212,31	2 159 602,06		2,50	
373	343 216,14	2 159 591,82		2,50	
374	343 267,80	2 159 609,27		2,50	
375	343 243,49	2 159 694,44		2,50	
376	343 230,46	2 159 744,43		2,50	
377	343 461,83	2 159 803,53		2,50	
378	343 487,04	2 159 710,56		2,50	
379	343 506,97	2 159 637,04		2,50	
380	343 525,41	2 159 641,58		2,50	
381	343 797,48	2 159 708,46		2,50	
382	343 881,52	2 159 728,67		2,50	
383	343 881,12	2 159 727,77		2,50	
384	343 886,59	2 159 725,31		2,50	
385	343 888,90	2 159 730,44		2,50	
386	344 038,98	2 159 766,56		2,50	
335	344 280,08	2 159 832,87		2,50	
ЗУ1(15)					
387	342 555,10	2 159 189,28		2,50	
388	342 538,89	2 159 191,93		2,50	
389	342 444,57	2 159 207,33		2,50	
390	342 429,34	2 159 209,82		2,50	
391	342 333,28	2 159 217,29		2,50	
392	342 322,06	2 159 215,49		2,50	
393	342 279,27	2 159 191,50		2,50	
394	342 243,39	2 159 171,38		2,50	
395	342 219,84	2 159 158,18	Картометрический метод	2,50	—
396	342 111,77	2 159 140,00		2,50	
397	342 103,34	2 159 138,58		2,50	
398	342 005,23	2 159 106,51		2,50	
399	341 993,12	2 159 102,55		2,50	
400	342 019,71	2 159 055,81		2,50	
401	341 877,40	2 159 026,16		2,50	
402	341 884,54	2 158 992,83		2,50	
403	341 895,47	2 158 995,10		2,50	

Раздел 2

Сведения о местоположении границ объекта					
1	**2**	**3**	**4**	**5**	**6**
404	341 897,73	2 158 984,73		2,50	
405	341 886,80	2 158 982,28		2,50	
406	341 892,54	2 158 961,39		2,50	
407	341 909,99	2 158 888,28		2,50	
408	341 911,85	2 158 880,55		2,50	
409	342 200,71	2 159 051,89	Картометрический метод	2,50	—
410	342 364,30	2 159 140,94		2,50	
411	342 446,13	2 159 168,97		2,50	
412	342 494,84	2 159 175,05		2,50	
413	342 558,23	2 159 178,23		2,50	
387	342 555,10	2 159 189,28		2,50	
ЗУ1(16)					
414	342 101,79	2 159 388,64		2,50	
415	342 100,31	2 159 391,48		2,50	
416	342 076,48	2 159 437,07		2,50	
417	342 005,34	2 159 528,45		2,50	
418	342 001,61	2 159 533,24		2,50	
419	341 946,50	2 159 486,40		2,50	
420	341 894,30	2 159 432,30		2,50	
421	341 894,40	2 159 426,50		2,50	
422	341 890,60	2 159 422,30		2,50	
423	341 905,60	2 159 407,90		2,50	
424	341 907,30	2 159 409,60	Картометрический метод	2,50	—
425	341 918,90	2 159 398,40		2,50	
426	341 941,90	2 159 378,40		2,50	
427	341 945,81	2 159 375,02		2,50	
428	341 947,70	2 159 373,40		2,50	
429	341 948,20	2 159 373,90		2,50	
430	341 952,10	2 159 370,90		2,50	
431	341 957,74	2 159 367,37		2,50	
432	342 009,39	2 159 336,72		2,50	
433	342 012,88	2 159 338,68		2,50	
414	342 101,79	2 159 388,64		2,50	
ЗУ1(17)					
434	341 678,59	2 158 297,57		2,50	
435	341 681,76	2 158 301,37		2,50	
436	341 735,16	2 158 365,27		2,50	
437	341 737,29	2 158 367,62		2,50	
438	341 739,72	2 158 370,54		2,50	
439	341 788,25	2 158 428,88		2,50	
440	341 781,35	2 158 433,01		2,50	
441	341 786,20	2 158 439,10		2,50	
442	341 808,30	2 158 482,90		2,50	
443	341 779,05	2 158 530,65		2,50	
444	341 726,30	2 158 616,80	Картометрический метод	2,50	—
445	341 699,96	2 158 596,64		2,50	
446	341 698,23	2 158 598,06		2,50	
447	341 693,93	2 158 603,42		2,50	
448	341 692,40	2 158 602,27		2,50	
449	341 672,45	2 158 585,87		2,50	
450	341 662,37	2 158 579,27		2,50	
451	341 537,73	2 158 474,79		2,50	
452	341 523,41	2 158 484,22		2,50	
453	341 500,80	2 158 449,90		2,50	
454	341 477,20	2 158 418,30		2,50	

Раздел 2

Сведения о местоположении границ объекта					
1	**2**	**3**	**4**	**5**	**6**
455	341 471,60	2 158 409,80	Картометрический метод	2,50	—
456	341 514,30	2 158 383,60		2,50	
457	341 527,70	2 158 377,94		2,50	
458	341 527,64	2 158 377,83		2,50	
459	341 543,00	2 158 368,73		2,50	
460	341 598,85	2 158 335,35		2,50	
461	341 663,82	2 158 303,76		2,50	
462	341 665,40	2 158 310,43		2,50	
463	341 678,50	2 158 304,10		2,50	
464	341 677,54	2 158 297,97		2,50	
434	341 678,59	2 158 297,57		2,50	
ЗУ1(18)					
465	341 331,22	2 158 460,47	Картометрический метод	2,50	—
466	341 365,81	2 158 514,39		2,50	
467	341 385,97	2 158 542,05		2,50	
468	341 373,96	2 158 549,15		2,50	
469	341 366,07	2 158 553,81		2,50	
470	341 355,45	2 158 560,27		2,50	
471	341 360,10	2 158 567,83		2,50	
472	341 228,99	2 158 563,00		2,50	
473	341 229,04	2 158 558,13		2,50	
474	341 081,60	2 158 567,05		2,50	
475	341 080,22	2 158 558,43		2,50	
476	341 057,37	2 158 561,22		2,50	
477	341 056,71	2 158 554,65		2,50	
478	341 050,30	2 158 490,56		2,50	
479	341 048,91	2 158 476,62		2,50	
480	341 062,20	2 158 472,66		2,50	
481	341 087,11	2 158 465,21		2,50	
482	341 100,53	2 158 461,20		2,50	
483	341 114,90	2 158 456,91		2,50	
484	341 134,01	2 158 450,72		2,50	
485	341 157,62	2 158 443,83		2,50	
486	341 213,28	2 158 418,77		2,50	
487	341 226,07	2 158 415,14		2,50	
488	341 253,98	2 158 398,99		2,50	
489	341 264,11	2 158 415,73		2,50	
490	341 272,12	2 158 428,97		2,50	
491	341 284,47	2 158 449,37		2,50	
492	341 290,51	2 158 459,71		2,50	
493	341 303,71	2 158 453,72		2,50	
494	341 314,94	2 158 471,00		2,50	
495	341 322,92	2 158 465,84		2,50	
465	341 331,22	2 158 460,47		2,50	
ЗУ1(19)					
496	341 346,42	2 158 697,45	Картометрический метод	2,50	—
497	341 344,44	2 158 705,88		2,50	
498	341 340,59	2 158 704,50		2,50	
499	341 335,85	2 158 703,78		2,50	
500	341 296,96	2 158 698,32		2,50	
501	341 299,61	2 158 727,85		2,50	
502	341 285,31	2 158 728,85		2,50	
503	341 278,90	2 158 738,80		2,50	
504	341 261,34	2 158 742,45		2,50	
505	341 260,68	2 158 742,29		2,50	

Раздел 2

Сведения о местоположении границ объекта					
1	**2**	**3**	**4**	**5**	**6**
506	341 225,34	2 158 750,86		2,50	
507	341 221,23	2 158 752,94		2,50	
508	341 211,97	2 158 762,85		2,50	
509	341 197,25	2 158 777,11		2,50	
510	341 171,90	2 158 806,34		2,50	
511	341 168,85	2 158 805,49		2,50	
512	341 123,81	2 158 774,38		2,50	
513	341 114,11	2 158 788,15		2,50	
514	341 048,08	2 158 735,78		2,50	
515	341 105,12	2 158 684,58		2,50	
516	341 132,88	2 158 642,33	Картометрический метод	2,50	—
517	341 172,38	2 158 626,64		2,50	
518	341 289,48	2 158 622,30		2,50	
519	341 291,08	2 158 623,95		2,50	
520	341 292,30	2 158 671,30		2,50	
521	341 318,26	2 158 674,73		2,50	
522	341 330,03	2 158 673,90		2,50	
523	341 331,37	2 158 669,25		2,50	
524	341 340,57	2 158 672,79		2,50	
525	341 332,90	2 158 692,72		2,50	
496	341 346,42	2 158 697,45		2,50	
ЗУ1(20)					
526	341 268,25	2 158 897,12		2,50	
527	341 265,14	2 158 914,30		2,50	
528	341 262,67	2 158 926,44		2,50	
529	341 261,56	2 158 931,89		2,50	
530	341 171,91	2 158 917,88		2,50	
531	341 175,93	2 158 900,29	Картометрический метод	2,50	—
532	341 205,91	2 158 897,48		2,50	
533	341 216,14	2 158 897,63		2,50	
534	341 219,13	2 158 883,94		2,50	
535	341 261,47	2 158 895,30		2,50	
526	341 268,25	2 158 897,12		2,50	
ЗУ1(21)					
536	341 103,73	2 158 864,18		2,50	
537	341 103,56	2 158 888,98		2,50	
538	341 110,43	2 158 888,99		2,50	
539	341 110,32	2 158 904,06		2,50	
540	341 110,31	2 158 905,30		2,50	
541	341 102,69	2 158 904,34		2,50	
542	341 051,83	2 158 900,48		2,50	
543	340 997,83	2 158 895,88		2,50	
544	340 992,89	2 158 887,72		2,50	
545	340 914,71	2 158 862,60		2,50	
546	340 917,54	2 158 854,28	Картометрический метод	2,50	—
547	340 911,54	2 158 853,87		2,50	
548	340 913,34	2 158 838,00		2,50	
549	340 919,93	2 158 826,91		2,50	
550	340 923,66	2 158 828,20		2,50	
551	340 939,74	2 158 828,75		2,50	
552	340 952,74	2 158 831,84		2,50	
553	340 964,79	2 158 834,82		2,50	
554	341 002,25	2 158 844,10		2,50	
555	341 000,88	2 158 854,00		2,50	
556	341 009,14	2 158 855,22		2,50	

Раздел 2

Сведения о местоположении границ объекта					
1	**2**	**3**	**4**	**5**	**6**
557	341 051,31	2 158 861,45	Картометрический метод	2,50	—
558	341 052,03	2 158 858,02		2,50	
536	341 103,73	2 158 864,18		2,50	
ЗУ1(22)					
559	340 135,64	2 158 771,95	Картометрический метод	2,50	—
560	340 127,62	2 158 796,63		2,50	
561	340 098,21	2 158 887,10		2,50	
562	340 094,25	2 158 897,09		2,50	
563	340 058,81	2 158 989,82		2,50	
564	339 947,40	2 158 951,18		2,50	
565	340 003,95	2 158 806,05		2,50	
566	340 027,94	2 158 744,49		2,50	
559	340 135,64	2 158 771,95		2,50	
ЗУ1(23)					
567	341 533,46	2 160 644,11	Картометрический метод	2,50	—
568	341 569,96	2 160 854,07		2,50	
569	341 498,95	2 160 871,86		2,50	
570	341 497,87	2 160 868,46		2,50	
571	341 450,34	2 160 877,51		2,50	
572	341 418,97	2 160 883,47		2,50	
573	341 417,10	2 160 873,00		2,50	
574	341 396,53	2 160 749,33		2,50	
575	341 383,45	2 160 687,49		2,50	
576	341 381,71	2 160 662,49		2,50	
577	341 408,60	2 160 659,24		2,50	
567	341 533,46	2 160 644,11		2,50	
ЗУ1(24)					
578	341 373,86	2 160 683,37	Картометрический метод	2,50	—
579	341 375,03	2 160 690,23		2,50	
580	341 421,98	2 160 961,53		2,50	
581	341 413,21	2 160 964,66		2,50	
582	341 399,02	2 160 969,74		2,50	
583	341 217,20	2 161 034,19		2,50	
584	341 193,00	2 161 028,98		2,50	
585	341 193,19	2 161 029,73		2,50	
586	341 150,94	2 160 952,78		2,50	
587	341 155,86	2 160 951,44		2,50	
588	341 113,06	2 160 858,99		2,50	
589	341 105,62	2 160 851,10		2,50	
590	341 111,44	2 160 848,57		2,50	
591	341 173,48	2 160 821,57		2,50	
592	341 177,86	2 160 808,19		2,50	
593	341 153,04	2 160 722,50		2,50	
594	341 272,58	2 160 684,23		2,50	
595	341 308,26	2 160 672,82		2,50	
596	341 312,24	2 160 689,21		2,50	
597	341 335,57	2 160 683,64		2,50	
598	341 340,42	2 160 689,33		2,50	
599	341 354,86	2 160 686,61		2,50	
600	341 364,46	2 160 684,97		2,50	
578	341 373,86	2 160 683,37		2,50	
ЗУ1(25)					
601	342 078,32	2 161 014,53	Картометрический метод	2,50	—
602	342 016,48	2 161 076,56		2,50	
603	342 006,24	2 161 088,26		2,50	

Раздел 2

Сведения о местоположении границ объекта					
1	**2**	**3**	**4**	**5**	**6**
604	341 808,81	2 161 278,45		2,50	
605	341 785,24	2 161 300,64		2,50	
606	341 779,45	2 161 306,22		2,50	
607	341 830,30	2 161 363,49		2,50	
608	341 820,15	2 161 373,19		2,50	
609	341 760,86	2 161 429,85		2,50	
610	341 717,81	2 161 386,50		2,50	
611	341 707,22	2 161 375,83		2,50	
612	341 681,73	2 161 400,40		2,50	
613	341 637,56	2 161 353,73		2,50	
614	341 625,58	2 161 364,90		2,50	
615	341 631,56	2 161 370,87		2,50	
616	341 614,45	2 161 386,07		2,50	
617	341 631,82	2 161 406,43		2,50	
618	341 617,96	2 161 421,97		2,50	
619	341 583,31	2 161 385,68		2,50	
620	341 580,51	2 161 382,75		2,50	
621	341 563,77	2 161 363,20		2,50	
622	341 595,76	2 161 335,13		2,50	
623	341 614,98	2 161 317,99		2,50	
624	341 627,13	2 161 330,48		2,50	
625	341 637,94	2 161 330,32		2,50	
626	341 646,68	2 161 323,85		2,50	
627	341 606,86	2 161 282,46		2,50	
628	341 617,59	2 161 272,34		2,50	
629	341 613,27	2 161 268,54		2,50	
630	341 610,26	2 161 265,88		2,50	
631	341 610,23	2 161 265,85	Картометрический метод	2,50	—
632	341 610,26	2 161 265,82		2,50	
633	341 606,83	2 161 262,42		2,50	
634	341 603,23	2 161 262,32		2,50	
635	341 592,56	2 161 251,20		2,50	
636	341 566,56	2 161 274,76		2,50	
637	341 539,89	2 161 245,04		2,50	
638	341 529,94	2 161 233,19		2,50	
639	341 515,35	2 161 215,82		2,50	
640	341 539,52	2 161 218,61		2,50	
641	341 553,32	2 161 205,19		2,50	
642	341 563,62	2 161 192,26		2,50	
643	341 547,00	2 161 175,09		2,50	
644	341 542,41	2 161 170,44		2,50	
645	341 710,89	2 161 013,27		2,50	
646	341 713,72	2 161 010,63		2,50	
647	341 716,64	2 161 007,91		2,50	
648	341 737,67	2 160 988,28		2,50	
649	341 830,14	2 160 902,02		2,50	
650	341 836,37	2 160 897,07		2,50	
651	341 877,42	2 160 933,40		2,50	
652	341 919,85	2 160 885,82		2,50	
653	341 929,72	2 160 875,71		2,50	
654	341 990,50	2 160 935,25		2,50	
655	341 995,49	2 160 940,28		2,50	
656	341 998,25	2 160 937,51		2,50	
657	342 005,38	2 160 945,03		2,50	
658	342 010,78	2 160 939,73		2,50	

Раздел 2

Сведения о местоположении границ объекта					
1	**2**	**3**	**4**	**5**	**6**
659	342 042,37	2 160 975,16	Картометрический метод	2,50	—
660	342 070,70	2 161 006,76		2,50	
601	342 078,32	2 161 014,53		2,50	
ЗУ1(26)					
661	342 111,42	2 162 616,61	Картометрический метод	2,50	—
662	341 878,26	2 162 868,47		2,50	
663	341 735,55	2 163 381,79		2,50	
664	341 689,52	2 163 519,91		2,50	
665	341 635,94	2 163 568,71		2,50	
666	341 530,53	2 163 056,28		2,50	
667	341 520,28	2 162 983,00		2,50	
668	341 499,05	2 162 984,77		2,50	
669	341 489,10	2 162 933,19		2,50	
670	341 494,60	2 162 932,10		2,50	
671	341 560,20	2 162 918,48		2,50	
672	341 556,10	2 162 900,10		2,50	
673	341 546,10	2 162 846,50		2,50	
674	341 478,68	2 162 859,83		2,50	
675	341 474,47	2 162 860,66		2,50	
676	341 459,42	2 162 783,42		2,50	
677	341 430,00	2 162 638,40		2,50	
678	341 457,00	2 162 632,90		2,50	
679	341 455,10	2 162 622,90		2,50	
680	341 458,00	2 162 620,50		2,50	
681	341 461,00	2 162 619,90		2,50	
682	341 465,90	2 162 620,80		2,50	
683	341 462,58	2 162 603,31		2,50	
684	341 491,90	2 162 575,00		2,50	
685	341 512,55	2 162 572,45		2,50	
686	341 508,09	2 162 536,27		2,50	
687	341 493,49	2 162 538,08		2,50	
688	341 494,17	2 162 543,53		2,50	
689	341 494,92	2 162 549,64		2,50	
690	341 488,87	2 162 550,38		2,50	
691	341 487,02	2 162 544,41		2,50	
692	341 486,35	2 162 538,96		2,50	
693	341 487,40	2 162 538,50		2,50	
694	341 488,30	2 162 537,90		2,50	
695	341 486,90	2 162 526,10		2,50	
696	341 486,49	2 162 516,11		2,50	
697	341 486,30	2 162 511,60		2,50	
698	341 484,80	2 162 482,47		2,50	
699	341 482,30	2 162 482,50		2,50	
700	341 482,00	2 162 477,30		2,50	
701	341 488,00	2 162 477,23		2,50	
702	341 488,50	2 162 467,60		2,50	
703	341 500,10	2 162 467,00		2,50	
704	341 499,10	2 162 451,60		2,50	
705	341 497,10	2 162 437,10		2,50	
706	341 495,19	2 162 429,33		2,50	
707	341 478,40	2 162 360,90		2,50	
708	341 475,30	2 162 349,90		2,50	
709	341 441,20	2 162 232,80		2,50	
710	341 425,70	2 162 215,50		2,50	
711	341 407,00	2 162 150,50		2,50	

Раздел 2

Сведения о местоположении границ объекта					
1	**2**	**3**	**4**	**5**	**6**
712	341 392,20	2 162 088,00	Картометрический метод	2,50	—
713	341 371,00	2 161 985,90		2,50	
714	341 487,21	2 161 964,50		2,50	
715	341 488,34	2 161 964,34		2,50	
716	341 498,00	2 162 004,80		2,50	
717	341 508,30	2 162 117,40		2,50	
718	341 505,90	2 162 138,90		2,50	
719	341 519,18	2 162 232,41		2,50	
720	341 553,60	2 162 439,57		2,50	
721	341 564,42	2 162 504,68		2,50	
722	341 580,48	2 162 601,36		2,50	
723	341 623,42	2 162 859,81		2,50	
724	341 625,88	2 162 859,33		2,50	
725	341 566,87	2 162 504,20		2,50	
726	341 574,73	2 162 502,68		2,50	
727	341 577,18	2 162 502,20		2,50	
728	341 590,92	2 162 499,54		2,50	
729	341 593,38	2 162 499,06		2,50	
730	341 601,23	2 162 497,54		2,50	
731	341 660,24	2 162 852,67		2,50	
732	341 662,69	2 162 852,19		2,50	
733	341 620,08	2 162 595,71		2,50	
734	341 603,69	2 162 497,06		2,50	
735	341 592,65	2 162 427,07		2,50	
736	341 561,48	2 162 229,51		2,50	
737	341 545,00	2 162 124,80		2,50	
738	341 541,45	2 162 105,42		2,50	
739	341 517,65	2 162 051,92		2,50	
740	341 530,20	2 162 033,70		2,50	
741	341 532,65	2 162 033,22		2,50	
742	341 645,50	2 162 217,70		2,50	
743	341 678,28	2 162 415,00		2,50	
744	341 705,16	2 162 576,78		2,50	
745	341 740,56	2 162 789,86		2,50	
746	341 743,02	2 162 789,38		2,50	
747	341 680,75	2 162 414,52		2,50	
748	341 647,95	2 162 217,22		2,50	
749	341 507,00	2 161 961,61		2,50	
750	341 468,40	2 161 763,88		2,50	
751	341 473,90	2 161 760,87		2,50	
752	341 489,92	2 161 753,19		2,50	
753	341 549,96	2 161 955,56		2,50	
754	341 703,34	2 162 190,01		2,50	
755	341 723,99	2 162 232,26		2,50	
756	341 725,96	2 162 242,40		2,50	
757	341 789,98	2 162 346,51		2,50	
758	341 909,51	2 162 456,93		2,50	
759	341 981,68	2 162 518,22		2,50	
760	342 003,08	2 162 530,08		2,50	
661	342 111,42	2 162 616,61		2,50	
ЗУ1(27)					
761	340 849,77	2 159 274,63	Картометрический метод	2,50	—
762	340 882,33	2 159 264,26		2,50	
763	340 906,15	2 159 330,46		2,50	
764	340 909,62	2 159 329,66		2,50	

Раздел 2

Сведения о местоположении границ объекта					
1	**2**	**3**	**4**	**5**	**6**
765	340 927,00	2 159 382,77	Картометрический метод	2,50	—
766	340 935,51	2 159 421,86		2,50	
767	340 899,94	2 159 429,75		2,50	
768	340 879,36	2 159 434,32		2,50	
769	340 853,19	2 159 342,73		2,50	
770	340 866,05	2 159 339,77		2,50	
761	340 849,77	2 159 274,63		2,50	
ЗУ1(28)					
771	341 022,36	2 158 969,95	Картометрический метод	2,50	—
772	341 023,99	2 158 974,17		2,50	
773	340 943,86	2 159 030,97		2,50	
774	340 883,54	2 159 078,97		2,50	
775	340 879,51	2 159 083,36		2,50	
776	340 915,15	2 159 136,64		2,50	
777	340 925,74	2 159 152,46		2,50	
778	340 850,22	2 159 191,60		2,50	
779	340 853,01	2 159 197,87		2,50	
780	340 842,42	2 159 201,33		2,50	
781	340 849,45	2 159 222,55		2,50	
782	340 834,40	2 159 227,82		2,50	
783	340 847,35	2 159 267,28		2,50	
784	340 808,72	2 159 276,24		2,50	
785	340 823,61	2 159 335,10		2,50	
786	340 806,79	2 159 340,51		2,50	
787	340 783,81	2 159 269,12		2,50	
788	340 763,36	2 159 209,12		2,50	
789	340 747,89	2 159 163,23		2,50	
790	340 684,29	2 159 189,60		2,50	
791	340 670,53	2 159 159,07		2,50	
792	340 657,71	2 159 127,41		2,50	
793	340 653,00	2 159 119,30		2,50	
794	340 634,20	2 159 086,92		2,50	
795	340 699,64	2 159 043,14		2,50	
796	340 773,31	2 159 013,79		2,50	
797	340 778,98	2 159 011,54		2,50	
798	340 870,63	2 158 982,22		2,50	
799	340 964,47	2 158 975,12		2,50	
800	341 021,35	2 158 969,81		2,50	
771	341 022,36	2 158 969,95		2,50	
3. Сведения о характерных точках части (частей) границы объекта					
1	**2**	**3**	**4**	**5**	**6**
—	—	—	—	—	—

ГРАФИЧЕСКОЕ ОПИСАНИЕ
местоположения границ населенных пунктов, территориальных зон, особо охраняемых природных территорий, зон с особыми условиями использования территории

3.2 Коммунально-складская зона (населенный пункт г. Ряжск)

(наименование объекта, местоположение границ которого описано (далее - объект)

Раздел 1

Сведения об объекте		
№ п/п	**Характеристики объекта**	**Описание характеристик**
1	**2**	**3**
1	Местоположение объекта	Рязанская область, м.о. Ряжский, г Ряжск
2	Площадь объекта ± величина погрешности определения площади (Р ± ΔР)	425 078 м² ± 927 м²
3	Иные характеристики объекта	Вид объекта реестра границ: Территориальная зона Реестровый номер: 62:14-7.19

Раздел 3

Сведения о местоположении измененных (уточненных) границ объекта							
1. Система координат МСК-62 зона 2							
2. Сведения о характерных точках границ объекта							
Обозначение характерных точек границы	**Существующие координаты, м**		**Измененные (уточненные) координаты, м**		**Метод определения координат характерной точки**	**Средняя квадратическая погрешность положения характерной точки (Mt), м**	**Описание обозначения точки на местности (при наличии)**
	X	**Y**	**X**	**Y**			
1	**2**	**3**	**4**	**5**	**6**	**7**	**8**
№ п/п контура: 1							
1	343 704,59	2 157 273,29	343 704,59	2 157 273,29	Картометрический метод	2,50	—
2	343 697,57	2 157 289,34	343 697,57	2 157 289,34		2,50	
3	343 688,98	2 157 308,99	343 688,98	2 157 308,99		2,50	
4	343 651,19	2 157 397,84	343 651,19	2 157 397,84		2,50	
5	343 642,31	2 157 418,97	343 642,31	2 157 418,97		2,50	
6	343 785,72	2 157 492,38	343 785,72	2 157 492,38		2,50	
7	343 803,13	2 157 501,29	343 803,13	2 157 501,29		2,50	
8	343 763,97	2 157 598,86	343 763,97	2 157 598,86		2,50	
9	343 740,54	2 157 589,33	343 740,54	2 157 589,33		2,50	
10	343 683,96	2 157 566,32	343 683,96	2 157 566,32		2,50	
11	343 640,10	2 157 542,32	343 640,10	2 157 542,32		2,50	
12	343 615,46	2 157 528,84	343 615,46	2 157 528,84		2,50	
13	343 611,33	2 157 532,48	343 611,33	2 157 532,48		2,50	
14	343 571,92	2 157 507,20	343 571,92	2 157 507,20		2,50	
15	343 549,40	2 157 499,96	343 549,40	2 157 499,96		2,50	
16	343 544,21	2 157 497,25	343 544,21	2 157 497,25		2,50	
17	343 545,63	2 157 493,98	343 545,63	2 157 493,98		2,50	
18	343 534,32	2 157 488,80	343 534,32	2 157 488,80		2,50	
19	343 554,97	2 157 439,74	343 554,97	2 157 439,74		2,50	
20	343 573,61	2 157 395,51	343 573,61	2 157 395,51		2,50	
21	343 571,75	2 157 394,73	343 571,75	2 157 394,73		2,50	
22	343 470,82	2 157 352,44	343 470,82	2 157 352,44		2,50	
23	343 459,11	2 157 347,53	343 459,11	2 157 347,53		2,50	
24	343 466,34	2 157 330,90	343 466,34	2 157 330,90		2,50	

Раздел 3

Сведения о местоположении измененных (уточненных) границ объекта							
1	**2**	**3**	**4**	**5**	**6**	**7**	**8**
25	343 456,18	2 157 325,81	343 456,18	2 157 325,81	Картометрический метод	2,50	—
26	343 456,30	2 157 325,54	343 456,30	2 157 325,54		2,50	
27	343 466,37	2 157 301,66	343 466,37	2 157 301,66		2,50	
28	343 475,91	2 157 279,06	343 475,91	2 157 279,06		2,50	
29	343 482,28	2 157 263,98	343 482,28	2 157 263,98		2,50	
30	343 488,23	2 157 249,86	343 488,23	2 157 249,86		2,50	
31	343 556,35	2 157 278,77	343 556,35	2 157 278,77		2,50	
32	343 552,65	2 157 284,54	343 552,65	2 157 284,54		2,50	
33	343 565,58	2 157 289,91	343 565,58	2 157 289,91		2,50	
34	343 579,66	2 157 254,83	343 579,66	2 157 254,83		2,50	
35	343 592,05	2 157 223,95	343 592,05	2 157 223,95		2,50	
1	343 704,59	2 157 273,29	343 704,59	2 157 273,29		2,50	
№ п/п контура: 2							
н36	—	—	343 493,52	2 157 072,47	Картометрический метод	2,50	—
37	343 481,37	2 157 105,96	343 481,37	2 157 105,96		2,50	
38	343 477,31	2 157 103,58	343 477,31	2 157 103,58		2,50	
39	343 472,13	2 157 099,43	343 472,13	2 157 099,43		2,50	
40	343 465,12	2 157 096,55	343 465,12	2 157 096,55		2,50	
41	343 456,37	2 157 095,60	343 456,37	2 157 095,60		2,50	
42	343 439,18	2 157 088,49	343 439,18	2 157 088,49		2,50	
43	343 431,79	2 157 085,43	343 431,79	2 157 085,43		2,50	
44	343 441,26	2 157 062,66	343 441,26	2 157 062,66		2,50	
45	343 442,99	2 157 058,50	343 442,99	2 157 058,50		2,50	
46	343 447,18	2 157 048,44	343 447,18	2 157 048,44		2,50	
47	343 472,85	2 157 059,62	343 472,85	2 157 059,62		2,50	
48	343 471,74	2 157 062,65	343 471,74	2 157 062,65		2,50	
49	343 487,76	2 157 069,88	343 487,76	2 157 069,88		2,50	
н36	—	—	343 493,52	2 157 072,47		2,50	
№ п/п контура: 3							
50	343 534,59	2 156 492,46	343 534,59	2 156 492,46	Картометрический метод	2,50	—

Раздел 3

Сведения о местоположении измененных (уточненных) границ объекта							
1	**2**	**3**	**4**	**5**	**6**	**7**	**8**
51	343 518,60	2 156 543,33	343 518,60	2 156 543,33	Картометрический метод	2,50	—
52	343 504,71	2 156 587,51	343 504,71	2 156 587,51		2,50	
53	343 507,86	2 156 588,78	343 507,86	2 156 588,78		2,50	
54	343 452,77	2 156 740,97	343 452,77	2 156 740,97		2,50	
55	343 377,69	2 156 718,32	343 377,69	2 156 718,32		2,50	
56	343 416,69	2 156 608,78	343 416,69	2 156 608,78		2,50	
57	343 389,02	2 156 597,96	343 389,02	2 156 597,96		2,50	
58	343 408,74	2 156 549,89	343 408,74	2 156 549,89		2,50	
59	343 425,78	2 156 508,86	343 425,78	2 156 508,86		2,50	
60	343 445,82	2 156 460,29	343 445,82	2 156 460,29		2,50	
50	343 534,59	2 156 492,46	343 534,59	2 156 492,46		2,50	
№ п/п контура: 4							
н61	—	—	343 089,71	2 156 579,68	Картометрический метод	2,50	—
62	343 067,32	2 156 640,90	343 067,32	2 156 640,90		2,50	
63	343 060,27	2 156 660,16	343 060,27	2 156 660,16		2,50	
64	343 022,96	2 156 651,00	343 022,96	2 156 651,00		2,50	
65	342 975,33	2 156 639,30	342 975,33	2 156 639,30		2,50	
66	342 977,45	2 156 627,38	342 977,45	2 156 627,38		2,50	
67	342 978,49	2 156 621,52	342 978,49	2 156 621,52		2,50	
68	342 990,96	2 156 568,61	342 990,96	2 156 568,61		2,50	
69	342 995,00	2 156 551,46	342 995,00	2 156 551,46		2,50	
70	343 042,77	2 156 566,88	343 042,77	2 156 566,88		2,50	
71	343 080,09	2 156 577,07	343 080,09	2 156 577,07		2,50	
н61	—	—	343 089,71	2 156 579,68		2,50	
№ п/п контура: 5							
72	342 888,12	2 156 396,86	342 888,12	2 156 396,86	Картометрический метод	2,50	—
73	342 886,53	2 156 401,32	342 886,53	2 156 401,32		2,50	
74	342 884,67	2 156 406,29	342 884,67	2 156 406,29		2,50	
75	342 913,78	2 156 416,90	342 913,78	2 156 416,90		2,50	
76	342 901,50	2 156 461,30	342 901,50	2 156 461,30		2,50	

Раздел 3

Сведения о местоположении измененных (уточненных) границ объекта							
1	**2**	**3**	**4**	**5**	**6**	**7**	**8**
77	342 905,80	2 156 462,90	342 905,80	2 156 462,90		2,50	
78	342 904,28	2 156 468,48	342 904,28	2 156 468,48		2,50	
79	342 898,11	2 156 467,90	342 898,11	2 156 467,90		2,50	
80	342 889,34	2 156 467,88	342 889,34	2 156 467,88		2,50	
81	342 873,45	2 156 466,83	342 873,45	2 156 466,83		2,50	
82	342 850,60	2 156 464,06	342 850,60	2 156 464,06		2,50	
83	342 831,06	2 156 461,79	342 831,06	2 156 461,79		2,50	
84	342 795,80	2 156 453,11	342 795,80	2 156 453,11		2,50	
85	342 795,99	2 156 450,27	342 795,99	2 156 450,27		2,50	
86	342 796,27	2 156 446,10	342 796,27	2 156 446,10		2,50	
87	342 777,36	2 156 443,75	342 777,36	2 156 443,75		2,50	
88	342 782,25	2 156 407,08	342 782,25	2 156 407,08		2,50	
89	342 786,59	2 156 374,55	342 786,59	2 156 374,55		2,50	
90	342 790,48	2 156 339,85	342 790,48	2 156 339,85		2,50	
91	342 808,38	2 156 341,71	342 808,38	2 156 341,71	Картометрический метод	2,50	—
92	342 808,21	2 156 342,95	342 808,21	2 156 342,95		2,50	
93	342 806,91	2 156 357,47	342 806,91	2 156 357,47		2,50	
94	342 805,32	2 156 371,68	342 805,32	2 156 371,68		2,50	
95	342 806,92	2 156 372,82	342 806,92	2 156 372,82		2,50	
96	342 805,87	2 156 378,89	342 805,87	2 156 378,89		2,50	
97	342 805,02	2 156 386,06	342 805,02	2 156 386,06		2,50	
98	342 811,37	2 156 388,15	342 811,37	2 156 388,15		2,50	
99	342 810,89	2 156 392,62	342 810,89	2 156 392,62		2,50	
100	342 826,82	2 156 396,77	342 826,82	2 156 396,77		2,50	
101	342 828,77	2 156 392,19	342 828,77	2 156 392,19		2,50	
102	342 833,37	2 156 392,36	342 833,37	2 156 392,36		2,50	
103	342 878,20	2 156 403,87	342 878,20	2 156 403,87		2,50	
104	342 880,05	2 156 398,90	342 880,05	2 156 398,90		2,50	
105	342 881,66	2 156 394,39	342 881,66	2 156 394,39		2,50	

Раздел 3

Сведения о местоположении измененных (уточненных) границ объекта							
1	**2**	**3**	**4**	**5**	**6**	**7**	**8**
72	342 888,12	2 156 396,86	342 888,12	2 156 396,86	Картометрический метод	2,50	—
№ п/п контура: 6							
106	343 082,39	2 157 536,76	343 082,39	2 157 536,76	Картометрический метод	2,50	—
107	343 079,61	2 157 542,42	343 079,61	2 157 542,42		2,50	
108	343 070,36	2 157 561,24	343 070,36	2 157 561,24		2,50	
109	342 942,44	2 157 507,11	342 942,44	2 157 507,11		2,50	
110	342 951,70	2 157 488,28	342 951,70	2 157 488,28		2,50	
111	342 955,28	2 157 480,99	342 955,28	2 157 480,99		2,50	
106	343 082,39	2 157 536,76	343 082,39	2 157 536,76		2,50	
№ п/п контура: 7							
112	342 672,13	2 157 400,71	342 672,13	2 157 400,71	Картометрический метод	2,50	—
113	342 644,11	2 157 464,93	342 644,11	2 157 464,93		2,50	
114	342 621,18	2 157 513,98	342 621,18	2 157 513,98		2,50	
115	342 585,69	2 157 600,75	342 585,69	2 157 600,75		2,50	
116	342 552,17	2 157 681,60	342 552,17	2 157 681,60		2,50	
117	342 524,95	2 157 749,26	342 524,95	2 157 749,26		2,50	
118	342 437,75	2 157 731,20	342 437,75	2 157 731,20		2,50	
119	342 432,26	2 157 663,58	342 432,26	2 157 663,58		2,50	
120	342 458,88	2 157 654,79	342 458,88	2 157 654,79		2,50	
121	342 456,59	2 157 635,82	342 456,59	2 157 635,82		2,50	
122	342 453,32	2 157 608,70	342 453,32	2 157 608,70		2,50	
123	342 453,50	2 157 529,45	342 453,50	2 157 529,45		2,50	
124	342 520,79	2 157 408,71	342 520,79	2 157 408,71		2,50	
125	342 514,34	2 157 360,73	342 514,34	2 157 360,73		2,50	
126	342 451,79	2 157 334,81	342 451,79	2 157 334,81		2,50	
127	342 379,40	2 157 357,08	342 379,40	2 157 357,08		2,50	
128	342 338,38	2 157 342,86	342 338,38	2 157 342,86		2,50	
129	342 368,72	2 157 252,55	342 368,72	2 157 252,55		2,50	
130	342 390,31	2 157 229,81	342 390,31	2 157 229,81		2,50	
131	342 348,46	2 157 182,13	342 348,46	2 157 182,13		2,50	

Раздел 3

Сведения о местоположении измененных (уточненных) границ объекта							
1	**2**	**3**	**4**	**5**	**6**	**7**	**8**
132	342 381,96	2 157 141,23	342 381,96	2 157 141,23	Картометрический метод	2,50	—
133	342 409,88	2 157 155,06	342 409,88	2 157 155,06		2,50	
134	342 405,12	2 157 174,41	342 405,12	2 157 174,41		2,50	
н135	—	—	342 483,80	2 157 202,97		2,50	
136	342 448,18	2 157 301,73	342 448,18	2 157 301,73		2,50	
137	342 474,39	2 157 311,80	342 474,39	2 157 311,80		2,50	
138	342 477,09	2 157 313,15	342 477,09	2 157 313,15		2,50	
139	342 497,91	2 157 322,43	342 497,91	2 157 322,43		2,50	
140	342 500,89	2 157 323,84	342 500,89	2 157 323,84		2,50	
141	342 624,48	2 157 379,16	342 624,48	2 157 379,16		2,50	
142	342 628,15	2 157 380,94	342 628,15	2 157 380,94		2,50	
143	342 635,52	2 157 383,70	342 635,52	2 157 383,70		2,50	
144	342 638,85	2 157 385,22	342 638,85	2 157 385,22		2,50	
145	342 649,99	2 157 390,82	342 649,99	2 157 390,82		2,50	
146	342 654,66	2 157 392,87	342 654,66	2 157 392,87		2,50	
112	342 672,13	2 157 400,71	342 672,13	2 157 400,71		2,50	
№ п/п контура: 8							
147	342 458,29	2 158 411,93	342 458,29	2 158 411,93	Картометрический метод	2,50	—
148	342 468,95	2 158 426,09	342 468,95	2 158 426,09		2,50	
149	342 485,74	2 158 451,41	342 485,74	2 158 451,41		2,50	
150	342 448,60	2 158 487,78	342 448,60	2 158 487,78		2,50	
151	342 412,60	2 158 438,96	342 412,60	2 158 438,96		2,50	
147	342 458,29	2 158 411,93	342 458,29	2 158 411,93		2,50	
№ п/п контура: 9							
152	343 562,05	2 159 385,38	343 562,05	2 159 385,38	Картометрический метод	2,50	—
н153	—	—	343 534,81	2 159 496,05		2,50	
154	343 520,59	2 159 554,01	343 520,59	2 159 554,01		2,50	
155	343 510,98	2 159 551,66	343 510,98	2 159 551,66		2,50	
156	343 510,99	2 159 551,09	343 510,99	2 159 551,09		2,50	
157	343 511,84	2 159 489,76	343 511,84	2 159 489,76		2,50	

Раздел 3

Сведения о местоположении измененных (уточненных) границ объекта							
1	**2**	**3**	**4**	**5**	**6**	**7**	**8**
158	343 258,80	2 159 416,07	343 258,80	2 159 416,07	Картометрический метод	2,50	—
159	343 257,69	2 159 415,97	343 257,69	2 159 415,97		2,50	
160	343 256,09	2 159 410,62	343 256,09	2 159 410,62		2,50	
н161	—	—	343 246,78	2 159 381,38		2,50	
162	343 236,91	2 159 353,07	343 236,91	2 159 353,07		2,50	
163	343 234,66	2 159 345,57	343 234,66	2 159 345,57		2,50	
164	343 235,99	2 159 342,35	343 235,99	2 159 342,35		2,50	
165	343 229,64	2 159 316,57	343 229,64	2 159 316,57		2,50	
166	343 223,54	2 159 291,83	343 223,54	2 159 291,83		2,50	
167	343 217,10	2 159 265,70	343 217,10	2 159 265,70		2,50	
168	343 226,07	2 159 266,88	343 226,07	2 159 266,88		2,50	
н169	—	—	343 226,00	2 159 265,49		2,50	
170	343 501,63	2 159 306,56	343 501,63	2 159 306,56		2,50	
152	343 562,05	2 159 385,38	343 562,05	2 159 385,38		2,50	
№ п/п контура: 10							
171	343 185,49	2 159 327,54	343 185,49	2 159 327,54	Картометрический метод	2,50	—
172	343 179,14	2 159 379,51	343 179,14	2 159 379,51		2,50	
173	343 170,39	2 159 378,03	343 170,39	2 159 378,03		2,50	
174	343 167,07	2 159 377,47	343 167,07	2 159 377,47		2,50	
н175	—	—	343 164,86	2 159 395,93		2,50	
176	342 860,58	2 159 319,44	342 860,58	2 159 319,44		2,50	
н177	—	—	343 163,14	2 159 265,32		2,50	
178	343 160,40	2 159 321,26	343 160,40	2 159 321,26		2,50	
179	343 158,19	2 159 323,81	343 158,19	2 159 323,81		2,50	
171	343 185,49	2 159 327,54	343 185,49	2 159 327,54		2,50	
№ п/п контура: 11							
н180	—	—	341 788,25	2 158 428,88	Картометрический метод	2,50	—
н181	—	—	341 846,14	2 158 499,61		2,50	
н182	—	—	341 781,48	2 158 553,04		2,50	
н183	—	—	341 776,35	2 158 535,06		2,50	

Раздел 3

Сведения о местоположении измененных (уточненных) границ объекта							
1	**2**	**3**	**4**	**5**	**6**	**7**	**8**
н184	—	—	341 779,05	2 158 530,65	Картометрический метод	2,50	—
н185	—	—	341 808,30	2 158 482,90		2,50	
н186	—	—	341 786,20	2 158 439,10		2,50	
н187	—	—	341 781,35	2 158 433,01		2,50	
н180	—	—	341 788,25	2 158 428,88		2,50	
№ п/п контура: 12							
188	341 899,03	2 159 291,99	341 899,03	2 159 291,99	Картометрический метод	2,50	—
189	341 901,44	2 159 297,46	341 901,44	2 159 297,46		2,50	
190	341 895,34	2 159 332,55	341 895,34	2 159 332,55		2,50	
191	341 893,18	2 159 333,14	341 893,18	2 159 333,14		2,50	
192	341 849,81	2 159 322,63	341 849,81	2 159 322,63		2,50	
193	341 855,66	2 159 302,22	341 855,66	2 159 302,22		2,50	
194	341 848,03	2 159 291,54	341 848,03	2 159 291,54		2,50	
195	341 834,46	2 159 288,54	341 834,46	2 159 288,54		2,50	
196	341 837,04	2 159 279,92	341 837,04	2 159 279,92		2,50	
197	341 818,79	2 159 278,53	341 818,79	2 159 278,53		2,50	
198	341 823,15	2 159 262,98	341 823,15	2 159 262,98		2,50	
199	341 823,51	2 159 261,71	341 823,51	2 159 261,71		2,50	
200	341 887,45	2 159 281,47	341 887,45	2 159 281,47		2,50	
188	341 899,03	2 159 291,99	341 899,03	2 159 291,99		2,50	
№ п/п контура: 13							
201	342 155,32	2 159 612,63	342 155,32	2 159 612,63	Картометрический метод	2,50	—
202	342 066,38	2 159 773,10	342 066,38	2 159 773,10		2,50	
203	342 046,24	2 159 850,76	342 046,24	2 159 850,76		2,50	
204	342 019,18	2 159 847,02	342 019,18	2 159 847,02		2,50	
205	341 911,12	2 159 832,10	341 911,12	2 159 832,10		2,50	
206	341 844,38	2 159 954,26	341 844,38	2 159 954,26		2,50	
207	341 796,69	2 159 928,08	341 796,69	2 159 928,08		2,50	
208	341 770,39	2 159 913,64	341 770,39	2 159 913,64		2,50	
209	341 763,70	2 159 909,97	341 763,70	2 159 909,97		2,50	

Раздел 3

Сведения о местоположении измененных (уточненных) границ объекта							
1	**2**	**3**	**4**	**5**	**6**	**7**	**8**
210	341 797,82	2 159 846,64	341 797,82	2 159 846,64	Картометрический метод	2,50	—
211	341 814,79	2 159 814,03	341 814,79	2 159 814,03		2,50	
212	341 840,05	2 159 762,01	341 840,05	2 159 762,01		2,50	
213	341 888,92	2 159 787,21	341 888,92	2 159 787,21		2,50	
214	341 934,87	2 159 650,62	341 934,87	2 159 650,62		2,50	
215	341 955,02	2 159 643,53	341 955,02	2 159 643,53		2,50	
216	342 007,98	2 159 675,61	342 007,98	2 159 675,61		2,50	
217	342 041,52	2 159 612,41	342 041,52	2 159 612,41		2,50	
218	341 979,97	2 159 563,51	341 979,97	2 159 563,51		2,50	
219	341 975,25	2 159 559,76	341 975,25	2 159 559,76		2,50	
220	341 988,47	2 159 547,52	341 988,47	2 159 547,52		2,50	
221	342 001,61	2 159 533,24	342 001,61	2 159 533,24		2,50	
222	342 005,34	2 159 528,45	342 005,34	2 159 528,45		2,50	
223	342 058,49	2 159 557,55	342 058,49	2 159 557,55		2,50	
201	342 155,32	2 159 612,63	342 155,32	2 159 612,63		2,50	
№ п/п контура: 14							
224	341 683,30	2 160 250,72	341 683,30	2 160 250,72	Картометрический метод	2,50	—
225	341 651,43	2 160 310,66	341 651,43	2 160 310,66		2,50	
226	341 631,83	2 160 301,25	341 631,83	2 160 301,25		2,50	
н227	—	—	341 603,77	2 160 287,77		2,50	
228	341 639,53	2 160 222,13	341 639,53	2 160 222,13		2,50	
229	341 674,89	2 160 240,97	341 674,89	2 160 240,97		2,50	
230	341 672,57	2 160 245,40	341 672,57	2 160 245,40		2,50	
224	341 683,30	2 160 250,72	341 683,30	2 160 250,72		2,50	
№ п/п контура: 15							
231	341 550,69	2 160 209,22	341 550,69	2 160 209,22	Картометрический метод	2,50	—
232	341 578,88	2 160 224,73	341 578,88	2 160 224,73		2,50	
233	341 560,68	2 160 266,19	341 560,68	2 160 266,19		2,50	
234	341 574,44	2 160 273,35	341 574,44	2 160 273,35		2,50	
235	341 516,75	2 160 408,87	341 516,75	2 160 408,87		2,50	

Раздел 3

Сведения о местоположении измененных (уточненных) границ объекта							
1	**2**	**3**	**4**	**5**	**6**	**7**	**8**
236	341 564,47	2 160 570,23	341 564,47	2 160 570,23	Картометрический метод	2,50	—
237	341 577,78	2 160 711,76	341 577,78	2 160 711,76		2,50	
238	341 585,53	2 160 850,17	341 585,53	2 160 850,17		2,50	
239	341 569,96	2 160 854,07	341 569,96	2 160 854,07		2,50	
240	341 533,46	2 160 644,11	341 533,46	2 160 644,11		2,50	
н241	—	—	341 530,56	2 160 627,37		2,50	
242	341 539,57	2 160 625,64	341 539,57	2 160 625,64		2,50	
243	341 535,65	2 160 600,72	341 535,65	2 160 600,72		2,50	
244	341 533,08	2 160 584,63	341 533,08	2 160 584,63		2,50	
245	341 510,86	2 160 587,98	341 510,86	2 160 587,98		2,50	
246	341 509,16	2 160 577,55	341 509,16	2 160 577,55		2,50	
247	341 506,40	2 160 560,65	341 506,40	2 160 560,65		2,50	
248	341 518,26	2 160 557,76	341 518,26	2 160 557,76		2,50	
249	341 501,11	2 160 463,90	341 501,11	2 160 463,90		2,50	
250	341 487,21	2 160 482,10	341 487,21	2 160 482,10		2,50	
251	341 483,50	2 160 479,00	341 483,50	2 160 479,00		2,50	
252	341 455,10	2 160 323,20	341 455,10	2 160 323,20		2,50	
253	341 526,10	2 160 325,80	341 526,10	2 160 325,80		2,50	
254	341 552,90	2 160 257,00	341 552,90	2 160 257,00		2,50	
255	341 531,05	2 160 245,47	341 531,05	2 160 245,47		2,50	
256	341 537,49	2 160 233,59	341 537,49	2 160 233,59		2,50	
231	341 550,69	2 160 209,22	341 550,69	2 160 209,22		2,50	
№ п/п контура: 16							
257	341 423,10	2 160 441,20	341 423,10	2 160 441,20	Картометрический метод	2,50	—
258	341 431,13	2 160 485,25	341 431,13	2 160 485,25		2,50	
259	341 376,30	2 160 491,80	341 376,30	2 160 491,80		2,50	
260	341 374,26	2 160 492,04	341 374,26	2 160 492,04		2,50	
261	341 369,80	2 160 492,05	341 369,80	2 160 492,05		2,50	
262	341 367,43	2 160 458,21	341 367,43	2 160 458,21		2,50	

Раздел 3

Сведения о местоположении измененных (уточненных) границ объекта							
1	**2**	**3**	**4**	**5**	**6**	**7**	**8**
263	341 370,50	2 160 458,00	341 370,50	2 160 458,00	Картометрический метод	2,50	—
257	341 423,10	2 160 441,20	341 423,10	2 160 441,20		2,50	
№ п/п контура: 17							
264	341 295,81	2 159 877,40	341 295,81	2 159 877,40	Картометрический метод	2,50	—
265	341 302,79	2 159 881,32	341 302,79	2 159 881,32		2,50	
266	341 306,24	2 159 883,26	341 306,24	2 159 883,26		2,50	
267	341 309,93	2 159 885,23	341 309,93	2 159 885,23		2,50	
268	341 307,24	2 159 890,22	341 307,24	2 159 890,22		2,50	
269	341 305,12	2 159 899,44	341 305,12	2 159 899,44		2,50	
270	341 298,08	2 159 932,21	341 298,08	2 159 932,21		2,50	
271	341 292,43	2 159 958,49	341 292,43	2 159 958,49		2,50	
272	341 287,62	2 159 958,07	341 287,62	2 159 958,07		2,50	
273	341 284,34	2 159 957,78	341 284,34	2 159 957,78		2,50	
274	341 281,54	2 159 957,63	341 281,54	2 159 957,63		2,50	
275	341 278,80	2 159 957,44	341 278,80	2 159 957,44		2,50	
276	341 270,08	2 159 956,84	341 270,08	2 159 956,84		2,50	
277	341 265,92	2 159 944,55	341 265,92	2 159 944,55		2,50	
н278	—	—	341 260,71	2 159 919,96		2,50	
279	341 291,86	2 159 883,77	341 291,86	2 159 883,77		2,50	
264	341 295,81	2 159 877,40	341 295,81	2 159 877,40		2,50	
№ п/п контура: 18							
280	341 451,74	2 159 060,66	341 451,74	2 159 060,66	Картометрический метод	2,50	—
281	341 440,96	2 159 105,76	341 440,96	2 159 105,76		2,50	
н282	—	—	341 440,11	2 159 109,35		2,50	
283	341 404,19	2 159 097,47	341 404,19	2 159 097,47		2,50	
284	341 322,46	2 159 071,55	341 322,46	2 159 071,55		2,50	
н285	—	—	341 289,59	2 159 067,49		2,50	
286	341 289,94	2 159 066,35	341 289,94	2 159 066,35		2,50	
287	341 294,89	2 159 050,29	341 294,89	2 159 050,29		2,50	
288	341 292,09	2 159 049,99	341 292,09	2 159 049,99		2,50	

Раздел 3

Сведения о местоположении измененных (уточненных) границ объекта							
1	**2**	**3**	**4**	**5**	**6**	**7**	**8**
289	341 295,53	2 159 041,12	341 295,53	2 159 041,12	Картометрический метод	2,50	—
290	341 317,24	2 159 046,43	341 317,24	2 159 046,43		2,50	
291	341 323,28	2 159 022,25	341 323,28	2 159 022,25		2,50	
292	341 338,49	2 159 025,89	341 338,49	2 159 025,89		2,50	
293	341 339,31	2 159 022,44	341 339,31	2 159 022,44		2,50	
294	341 373,68	2 159 032,30	341 373,68	2 159 032,30		2,50	
295	341 367,15	2 159 052,96	341 367,15	2 159 052,96		2,50	
296	341 390,22	2 159 059,00	341 390,22	2 159 059,00		2,50	
297	341 395,55	2 159 040,14	341 395,55	2 159 040,14		2,50	
280	341 451,74	2 159 060,66	341 451,74	2 159 060,66		2,50	
№ п/п контура: 19							
298	341 050,30	2 158 490,56	341 050,30	2 158 490,56	Картометрический метод	2,50	—
299	341 056,71	2 158 554,65	341 056,71	2 158 554,65		2,50	
300	341 018,38	2 158 557,25	341 018,38	2 158 557,25		2,50	
301	341 012,60	2 158 556,69	341 012,60	2 158 556,69		2,50	
302	341 001,97	2 158 552,88	341 001,97	2 158 552,88		2,50	
303	341 000,16	2 158 550,33	341 000,16	2 158 550,33		2,50	
304	340 997,22	2 158 534,92	340 997,22	2 158 534,92		2,50	
305	340 992,07	2 158 496,96	340 992,07	2 158 496,96		2,50	
298	341 050,30	2 158 490,56	341 050,30	2 158 490,56		2,50	
№ п/п контура: 20							
н306	—	—	340 847,36	2 159 267,28	Картометрический метод	2,50	—
307	340 834,40	2 159 227,82	340 834,40	2 159 227,82		2,50	
308	340 849,45	2 159 222,55	340 849,45	2 159 222,55		2,50	
309	340 842,42	2 159 201,33	340 842,42	2 159 201,33		2,50	
310	340 853,01	2 159 197,87	340 853,01	2 159 197,87		2,50	
311	340 862,04	2 159 218,14	340 862,04	2 159 218,14		2,50	
312	340 882,33	2 159 264,26	340 882,33	2 159 264,26		2,50	
313	340 849,77	2 159 274,63	340 849,77	2 159 274,63		2,50	
н314	—	—	340 866,05	2 159 339,77		2,50	

Раздел 3

Сведения о местоположении измененных (уточненных) границ объекта							
1	**2**	**3**	**4**	**5**	**6**	**7**	**8**
н315	—	—	340 853,19	2 159 342,73	Картометрический метод	2,50	—
н316	—	—	340 827,09	2 159 348,84		2,50	
н317	—	—	340 823,61	2 159 335,10		2,50	
н318	—	—	340 808,72	2 159 276,24		2,50	
н306	—	—	340 847,36	2 159 267,28		2,50	
№ п/п контура: 21							
319	341 370,85	2 156 451,02	341 370,85	2 156 451,02	Картометрический метод	2,50	—
320	341 375,37	2 156 457,24	341 375,37	2 156 457,24		2,50	
321	341 379,71	2 156 463,46	341 379,71	2 156 463,46		2,50	
322	341 384,04	2 156 469,49	341 384,04	2 156 469,49		2,50	
323	341 382,72	2 156 470,62	341 382,72	2 156 470,62		2,50	
324	341 391,96	2 156 484,38	341 391,96	2 156 484,38		2,50	
325	341 392,15	2 156 484,76	341 392,15	2 156 484,76		2,50	
326	341 373,48	2 156 498,14	341 373,48	2 156 498,14		2,50	
н327	—	—	341 366,63	2 156 503,07		2,50	
328	341 348,07	2 156 477,87	341 348,07	2 156 477,87		2,50	
329	341 354,45	2 156 473,07	341 354,45	2 156 473,07		2,50	
330	341 371,22	2 156 460,45	341 371,22	2 156 460,45		2,50	
331	341 366,70	2 156 454,04	341 366,70	2 156 454,04		2,50	
319	341 370,85	2 156 451,02	341 370,85	2 156 451,02		2,50	
№ п/п контура: 22							
332	341 075,08	2 156 310,56	341 075,08	2 156 310,56	Картометрический метод	2,50	—
333	341 073,64	2 156 314,04	341 073,64	2 156 314,04		2,50	
334	341 069,50	2 156 323,74	341 069,50	2 156 323,74		2,50	
335	341 067,48	2 156 328,46	341 067,48	2 156 328,46		2,50	
336	341 052,37	2 156 323,64	341 052,37	2 156 323,64		2,50	
337	341 053,09	2 156 320,84	341 053,09	2 156 320,84		2,50	
338	341 049,72	2 156 308,45	341 049,72	2 156 308,45		2,50	
339	341 050,80	2 156 303,74	341 050,80	2 156 303,74		2,50	
340	341 052,20	2 156 297,57	341 052,20	2 156 297,57		2,50	

Раздел 3

Сведения о местоположении измененных (уточненных) границ объекта							
1	**2**	**3**	**4**	**5**	**6**	**7**	**8**
341	341 060,92	2 156 301,05	341 060,92	2 156 301,05	Картометрический метод	2,50	—
342	341 070,14	2 156 305,19	341 070,14	2 156 305,19		2,50	
332	341 075,08	2 156 310,56	341 075,08	2 156 310,56		2,50	
№ п/п контура: 23							
н343	—	—	341 214,64	2 154 313,61	Картометрический метод	2,50	—
344	341 226,24	2 154 334,57	341 226,24	2 154 334,57		2,50	
345	341 089,96	2 154 415,27	341 089,96	2 154 415,27		2,50	
346	341 069,42	2 154 423,57	341 069,42	2 154 423,57		2,50	
347	341 050,57	2 154 433,37	341 050,57	2 154 433,37		2,50	
348	341 065,57	2 154 459,78	341 065,57	2 154 459,78		2,50	
349	341 042,32	2 154 469,58	341 042,32	2 154 469,58		2,50	
350	340 960,23	2 154 524,81	340 960,23	2 154 524,81		2,50	
351	340 957,06	2 154 517,43	340 957,06	2 154 517,43		2,50	
352	340 927,66	2 154 534,58	340 927,66	2 154 534,58		2,50	
353	340 933,57	2 154 547,76	340 933,57	2 154 547,76		2,50	
354	340 928,55	2 154 550,17	340 928,55	2 154 550,17		2,50	
355	340 916,18	2 154 556,10	340 916,18	2 154 556,10		2,50	
356	340 914,47	2 154 551,53	340 914,47	2 154 551,53		2,50	
357	340 899,05	2 154 560,32	340 899,05	2 154 560,32		2,50	
358	340 902,85	2 154 568,87	340 902,85	2 154 568,87		2,50	
359	340 878,82	2 154 579,63	340 878,82	2 154 579,63		2,50	
360	340 811,38	2 154 612,26	340 811,38	2 154 612,26		2,50	
361	340 816,18	2 154 623,36	340 816,18	2 154 623,36		2,50	
362	340 818,12	2 154 627,85	340 818,12	2 154 627,85		2,50	
н363	—	—	340 720,91	2 154 693,92		2,50	
364	340 714,87	2 154 681,23	340 714,87	2 154 681,23		2,50	
365	340 703,67	2 154 689,64	340 703,67	2 154 689,64		2,50	
366	340 715,74	2 154 715,23	340 715,74	2 154 715,23		2,50	
367	340 713,14	2 154 716,65	340 713,14	2 154 716,65		2,50	

Раздел 3

Сведения о местоположении измененных (уточненных) границ объекта							
1	**2**	**3**	**4**	**5**	**6**	**7**	**8**
368	340 709,70	2 154 718,52	340 709,70	2 154 718,52		2,50	
369	340 706,27	2 154 720,40	340 706,27	2 154 720,40		2,50	
370	340 704,87	2 154 722,19	340 704,87	2 154 722,19		2,50	
371	340 684,60	2 154 737,99	340 684,60	2 154 737,99		2,50	
372	340 640,20	2 154 787,28	340 640,20	2 154 787,28		2,50	
373	340 634,40	2 154 780,53	340 634,40	2 154 780,53		2,50	
374	340 603,61	2 154 759,62	340 603,61	2 154 759,62		2,50	
375	340 581,09	2 154 750,72	340 581,09	2 154 750,72		2,50	
376	340 570,71	2 154 740,97	340 570,71	2 154 740,97		2,50	
377	340 577,69	2 154 734,37	340 577,69	2 154 734,37		2,50	
378	340 555,79	2 154 730,50	340 555,79	2 154 730,50		2,50	
379	340 550,56	2 154 725,03	340 550,56	2 154 725,03	Картометрический метод	2,50	—
н380	—	—	340 630,54	2 154 642,27		2,50	
н381	—	—	340 671,79	2 154 604,09		2,50	
н382	—	—	340 705,68	2 154 609,60		2,50	
н383	—	—	340 736,66	2 154 599,08		2,50	
н384	—	—	340 737,82	2 154 598,67		2,50	
н385	—	—	340 800,40	2 154 568,48		2,50	
н386	—	—	340 829,32	2 154 542,56		2,50	
н387	—	—	340 889,82	2 154 502,11		2,50	
н388	—	—	340 985,72	2 154 446,18		2,50	
н389	—	—	341 186,67	2 154 329,14		2,50	
н343	—	—	341 214,64	2 154 313,61		2,50	
№ п/п контура: 24							
390	341 336,19	2 162 297,64	341 336,19	2 162 297,64		2,50	
391	341 349,56	2 162 369,22	341 349,56	2 162 369,22		2,50	
392	341 331,53	2 162 371,93	341 331,53	2 162 371,93	Картометрический метод	2,50	—
393	341 325,01	2 162 372,91	341 325,01	2 162 372,91		2,50	
394	341 320,09	2 162 373,68	341 320,09	2 162 373,68		2,50	

Раздел 3

Сведения о местоположении измененных (уточненных) границ объекта							
1	**2**	**3**	**4**	**5**	**6**	**7**	**8**
395	341 305,63	2 162 376,29	341 305,63	2 162 376,29	Картометрический метод	2,50	—
396	341 301,57	2 162 376,96	341 301,57	2 162 376,96		2,50	
397	341 302,71	2 162 382,92	341 302,71	2 162 382,92		2,50	
398	341 296,58	2 162 384,07	341 296,58	2 162 384,07		2,50	
399	341 295,68	2 162 378,00	341 295,68	2 162 378,00		2,50	
400	341 291,24	2 162 378,74	341 291,24	2 162 378,74		2,50	
401	341 283,11	2 162 379,85	341 283,11	2 162 379,85		2,50	
402	341 269,24	2 162 382,36	341 269,24	2 162 382,36		2,50	
н403	—	—	341 273,53	2 162 402,23		2,50	
404	341 267,79	2 162 403,19	341 267,79	2 162 403,19		2,50	
405	341 271,06	2 162 422,54	341 271,06	2 162 422,54		2,50	
406	341 273,62	2 162 439,85	341 273,62	2 162 439,85		2,50	
407	341 280,28	2 162 438,47	341 280,28	2 162 438,47		2,50	
408	341 281,11	2 162 439,90	341 281,11	2 162 439,90		2,50	
409	341 285,07	2 162 470,63	341 285,07	2 162 470,63		2,50	
410	341 284,51	2 162 493,40	341 284,51	2 162 493,40		2,50	
411	341 205,41	2 162 508,49	341 205,41	2 162 508,49		2,50	
412	341 213,44	2 162 473,63	341 213,44	2 162 473,63		2,50	
413	341 228,29	2 162 420,73	341 228,29	2 162 420,73		2,50	
414	341 222,73	2 162 377,93	341 222,73	2 162 377,93		2,50	
415	341 214,86	2 162 317,55	341 214,86	2 162 317,55		2,50	
390	341 336,19	2 162 297,64	341 336,19	2 162 297,64		2,50	
3. Сведения о характерных точках части (частей) границы объекта							
1	**2**	**3**	**4**	**5**	**6**	**7**	**8**
—	—	—	—	—	—	—	—

ГРАФИЧЕСКОЕ ОПИСАНИЕ
местоположения границ населенных пунктов, территориальных зон, особо охраняемых природных территорий, зон с особыми условиями использования территории

3.3 Зона инженерной инфраструктуры

(наименование объекта, местоположение границ которого описано (далее - объект)

Раздел 1

Сведения об объекте		
№ п/п	**Характеристики объекта**	**Описание характеристик**
1	**2**	**3**
1	Местоположение объекта	Рязанская область, м.о. Ряжский
2	Площадь объекта ± величина погрешности определения площади (Р ± ΔР)	6 033 м² ± 38 м²
3	Иные характеристики объекта	Вид объекта реестра границ: Территориальная зона Реестровый номер: 62:14-7.9

Раздел 3

Сведения о местоположении измененных (уточненных) границ объекта							
1. Система координат МСК-62 зона 2							
2. Сведения о характерных точках границ объекта							
Обозначение характерных точек границы	**Существующие координаты, м**		**Измененные (уточненные) координаты, м**		**Метод определения координат характерной точки**	**Средняя квадратическая погрешность положения характерной точки (Mt), м**	**Описание обозначения точки на местности (при наличии)**
	X	**Y**	**X**	**Y**			
1	**2**	**3**	**4**	**5**	**6**	**7**	**8**
№ п/п контура: 1							
1	340 106,43	2 154 424,68	340 106,43	2 154 424,68	Картометрический метод	2,50	—
2	340 115,07	2 154 438,43	340 115,07	2 154 438,43		2,50	
3	340 130,06	2 154 462,31	340 130,06	2 154 462,31		2,50	
4	340 141,14	2 154 479,19	340 141,14	2 154 479,19		2,50	
5	340 122,67	2 154 494,38	340 122,67	2 154 494,38		2,50	
6	340 094,92	2 154 517,20	340 094,92	2 154 517,20		2,50	
7	340 052,68	2 154 470,04	340 052,68	2 154 470,04		2,50	
8	340 049,85	2 154 466,88	340 049,85	2 154 466,88		2,50	
1	340 106,43	2 154 424,68	340 106,43	2 154 424,68		2,50	
№ п/п контура: 2							
н9	—	—	339 781,30	2 158 990,53	Картометрический метод	2,50	—
н10	—	—	339 845,84	2 159 046,29		2,50	
н11	—	—	339 845,29	2 159 047,35		2,50	
н12	—	—	339 838,07	2 159 061,49		2,50	
н13	—	—	339 769,21	2 159 012,10		2,50	
н14	—	—	339 781,09	2 158 990,91		2,50	
н9	—	—	339 781,30	2 158 990,53		2,50	
3. Сведения о характерных точках части (частей) границы объекта							
1	**2**	**3**	**4**	**5**	**6**	**7**	**8**
—	—	—	—	—	—	—	—

ГРАФИЧЕСКОЕ ОПИСАНИЕ
местоположения границ населенных пунктов, территориальных зон, особо охраняемых природных территорий, зон с особыми условиями использования территории

3.3 Зона инженерной инфраструктуры (населенный пункт г. Ряжск)

(наименование объекта, местоположение границ которого описано (далее - объект)

Раздел 1

Сведения об объекте		
№ п/п	**Характеристики объекта**	**Описание характеристик**
1	**2**	**3**
1	Местоположение объекта	Рязанская область, м.о. Ряжский, г Ряжск
2	Площадь объекта ± величина погрешности определения площади (Р ± ΔР)	121 877 м² ± 331 м²
3	Иные характеристики объекта	Вид объекта реестра границ: Территориальная зона Реестровый номер: 62:14-7.8

Раздел 3

Сведения о местоположении измененных (уточненных) границ объекта							
1. Система координат МСК-62 зона 2							
2. Сведения о характерных точках границ объекта							
Обозначение характерных точек границы	**Существующие координаты, м**		**Измененные (уточненные) координаты, м**		**Метод определения координат характерной точки**	**Средняя квадратическая погрешность положения характерной точки (Mt), м**	**Описание обозначения точки на местности (при наличии)**
	X	**Y**	**X**	**Y**			
1	**2**	**3**	**4**	**5**	**6**	**7**	**8**
№ п/п контура: 1							
1	344 018,60	2 156 964,44	344 018,60	2 156 964,44	Картометрический метод	2,50	—
2	343 983,32	2 157 052,34	343 983,32	2 157 052,34		2,50	
3	343 958,88	2 157 038,79	343 958,88	2 157 038,79		2,50	
4	343 902,23	2 157 007,37	343 902,23	2 157 007,37		2,50	
5	343 851,21	2 157 121,58	343 851,21	2 157 121,58		2,50	
6	343 831,25	2 157 166,27	343 831,25	2 157 166,27		2,50	
7	343 780,06	2 157 132,00	343 780,06	2 157 132,00		2,50	
8	343 663,21	2 157 038,25	343 663,21	2 157 038,25		2,50	
9	343 567,01	2 156 961,07	343 567,01	2 156 961,07		2,50	
10	343 551,59	2 156 955,36	343 551,59	2 156 955,36		2,50	
11	343 558,46	2 156 937,80	343 558,46	2 156 937,80		2,50	
н12	—	—	343 607,83	2 156 811,65		2,50	
13	343 631,89	2 156 823,43	343 631,89	2 156 823,43		2,50	
14	343 675,87	2 156 844,95	343 675,87	2 156 844,95		2,50	
15	343 841,69	2 156 900,58	343 841,69	2 156 900,58		2,50	
16	343 880,89	2 156 917,22	343 880,89	2 156 917,22		2,50	
17	343 948,42	2 156 939,08	343 948,42	2 156 939,08		2,50	
1	344 018,60	2 156 964,44	344 018,60	2 156 964,44		2,50	
№ п/п контура: 2							
18	343 322,57	2 157 394,43	343 322,57	2 157 394,43	Картометрический метод	2,50	—
19	343 277,67	2 157 498,78	343 277,67	2 157 498,78		2,50	
20	343 253,64	2 157 486,97	343 253,64	2 157 486,97		2,50	
21	343 226,72	2 157 473,74	343 226,72	2 157 473,74		2,50	
22	343 235,88	2 157 455,76	343 235,88	2 157 455,76		2,50	
23	343 197,50	2 157 436,90	343 197,50	2 157 436,90		2,50	

Раздел 3

Сведения о местоположении измененных (уточненных) границ объекта							
1	**2**	**3**	**4**	**5**	**6**	**7**	**8**
24	343 211,50	2 157 409,10	343 211,50	2 157 409,10	Картометрический метод	2,50	—
25	343 195,00	2 157 400,60	343 195,00	2 157 400,60		2,50	
26	343 187,29	2 157 415,86	343 187,29	2 157 415,86		2,50	
27	343 165,18	2 157 401,63	343 165,18	2 157 401,63		2,50	
28	343 173,79	2 157 384,59	343 173,79	2 157 384,59		2,50	
29	343 191,20	2 157 393,00	343 191,20	2 157 393,00		2,50	
30	343 196,00	2 157 383,20	343 196,00	2 157 383,20		2,50	
31	343 203,20	2 157 368,80	343 203,20	2 157 368,80		2,50	
32	343 191,60	2 157 363,20	343 191,60	2 157 363,20		2,50	
33	343 196,40	2 157 352,30	343 196,40	2 157 352,30		2,50	
34	343 201,60	2 157 342,20	343 201,60	2 157 342,20		2,50	
35	343 220,30	2 157 344,10	343 220,30	2 157 344,10		2,50	
36	343 302,40	2 157 384,50	343 302,40	2 157 384,50		2,50	
18	343 322,57	2 157 394,43	343 322,57	2 157 394,43		2,50	
№ п/п контура: 3							
37	343 400,38	2 157 563,52	343 400,38	2 157 563,52	Картометрический метод	2,50	—
38	343 391,74	2 157 586,29	343 391,74	2 157 586,29		2,50	
39	343 383,51	2 157 582,83	343 383,51	2 157 582,83		2,50	
40	343 366,55	2 157 575,94	343 366,55	2 157 575,94		2,50	
41	343 372,74	2 157 558,52	343 372,74	2 157 558,52		2,50	
42	343 375,56	2 157 551,71	343 375,56	2 157 551,71		2,50	
37	343 400,38	2 157 563,52	343 400,38	2 157 563,52		2,50	
№ п/п контура: 4							
43	342 104,72	2 155 888,60	342 104,72	2 155 888,60	Картометрический метод	2,50	—
44	342 107,92	2 155 911,41	342 107,92	2 155 911,41		2,50	
45	342 083,04	2 155 914,05	342 083,04	2 155 914,05		2,50	
46	342 080,21	2 155 891,24	342 080,21	2 155 891,24		2,50	
47	342 101,14	2 155 888,79	342 101,14	2 155 888,79		2,50	
43	342 104,72	2 155 888,60	342 104,72	2 155 888,60		2,50	
№ п/п контура: 5							

Раздел 3

Сведения о местоположении измененных (уточненных) границ объекта							
1	**2**	**3**	**4**	**5**	**6**	**7**	**8**
н48	—	—	340 522,89	2 153 988,90	Картометрический метод	2,50	—
н49	—	—	340 549,00	2 154 069,90		2,50	
н50	—	—	340 463,57	2 154 102,64		2,50	
н51	—	—	340 434,04	2 154 018,00		2,50	
н48	—	—	340 522,89	2 153 988,90		2,50	
№ п/п контура: 6							
н52	—	—	340 409,13	2 154 185,64	Картометрический метод	2,50	—
н53	—	—	340 438,39	2 154 233,79		2,50	
н54	—	—	340 386,83	2 154 265,12		2,50	
н55	—	—	340 364,38	2 154 228,24		2,50	
н52	—	—	340 409,13	2 154 185,64		2,50	
№ п/п контура: 7							
56	341 870,21	2 159 617,64	341 870,21	2 159 617,64	Картометрический метод	2,50	—
57	341 864,37	2 159 640,26	341 864,37	2 159 640,26		2,50	
58	341 857,20	2 159 639,12	341 857,20	2 159 639,12		2,50	
59	341 853,43	2 159 638,75	341 853,43	2 159 638,75		2,50	
60	341 835,71	2 159 635,73	341 835,71	2 159 635,73		2,50	
61	341 842,50	2 159 609,91	341 842,50	2 159 609,91		2,50	
56	341 870,21	2 159 617,64	341 870,21	2 159 617,64		2,50	
№ п/п контура: 8							
62	341 524,10	2 159 612,93	341 524,10	2 159 612,93	Картометрический метод	2,50	—
63	341 512,79	2 159 639,88	341 512,79	2 159 639,88		2,50	
64	341 508,67	2 159 649,70	341 508,67	2 159 649,70		2,50	
65	341 480,00	2 159 634,84	341 480,00	2 159 634,84		2,50	
66	341 442,48	2 159 615,19	341 442,48	2 159 615,19		2,50	
67	341 446,40	2 159 608,28	341 446,40	2 159 608,28		2,50	
68	341 459,16	2 159 585,26	341 459,16	2 159 585,26		2,50	
69	341 461,14	2 159 584,84	341 461,14	2 159 584,84		2,50	
70	341 497,52	2 159 600,11	341 497,52	2 159 600,11		2,50	
71	341 505,44	2 159 603,12	341 505,44	2 159 603,12		2,50	

Раздел 3

Сведения о местоположении измененных (уточненных) границ объекта							
1	**2**	**3**	**4**	**5**	**6**	**7**	**8**
62	341 524,10	2 159 612,93	341 524,10	2 159 612,93	Картометрический метод	2,50	—
№ п/п контура: 9							
72	341 580,66	2 159 706,60	341 580,66	2 159 706,60	Картометрический метод	2,50	—
73	341 578,77	2 159 711,50	341 578,77	2 159 711,50		2,50	
74	341 565,95	2 159 734,12	341 565,95	2 159 734,12		2,50	
75	341 539,75	2 159 719,79	341 539,75	2 159 719,79		2,50	
76	341 553,89	2 159 692,27	341 553,89	2 159 692,27		2,50	
72	341 580,66	2 159 706,60	341 580,66	2 159 706,60		2,50	
№ п/п контура: 10							
77	341 921,59	2 160 862,11	341 921,59	2 160 862,11	Картометрический метод	2,50	—
78	341 993,68	2 160 932,72	341 993,68	2 160 932,72		2,50	
79	341 998,25	2 160 937,51	341 998,25	2 160 937,51		2,50	
80	341 995,49	2 160 940,28	341 995,49	2 160 940,28		2,50	
81	341 990,50	2 160 935,25	341 990,50	2 160 935,25		2,50	
н82	—	—	341 929,72	2 160 875,71		2,50	
83	341 919,85	2 160 885,82	341 919,85	2 160 885,82		2,50	
84	341 877,42	2 160 933,40	341 877,42	2 160 933,40		2,50	
85	341 836,37	2 160 897,07	341 836,37	2 160 897,07		2,50	
86	341 865,24	2 160 872,02	341 865,24	2 160 872,02		2,50	
87	341 872,21	2 160 863,41	341 872,21	2 160 863,41		2,50	
88	341 875,98	2 160 859,12	341 875,98	2 160 859,12		2,50	
89	341 895,06	2 160 837,50	341 895,06	2 160 837,50		2,50	
90	341 900,56	2 160 842,58	341 900,56	2 160 842,58		2,50	
77	341 921,59	2 160 862,11	341 921,59	2 160 862,11		2,50	
№ п/п контура: 11							
91	341 923,56	2 161 240,62	341 923,56	2 161 240,62	Картометрический метод	2,50	—
92	341 963,52	2 161 282,27	341 963,52	2 161 282,27		2,50	
93	341 920,54	2 161 323,36	341 920,54	2 161 323,36		2,50	
94	341 880,58	2 161 282,65	341 880,58	2 161 282,65		2,50	
91	341 923,56	2 161 240,62	341 923,56	2 161 240,62		2,50	
№ п/п контура: 12							

Раздел 3

Сведения о местоположении измененных (уточненных) границ объекта							
1	**2**	**3**	**4**	**5**	**6**	**7**	**8**
95	341 546,35	2 160 989,76	341 546,35	2 160 989,76	Картометрический метод	2,50	—
н96	—	—	341 546,65	2 160 990,17		2,50	
97	341 585,94	2 161 043,66	341 585,94	2 161 043,66		2,50	
98	341 541,26	2 161 080,98	341 541,26	2 161 080,98		2,50	
н99	—	—	341 514,54	2 161 047,59		2,50	
100	341 499,03	2 161 028,21	341 499,03	2 161 028,21		2,50	
95	341 546,35	2 160 989,76	341 546,35	2 160 989,76		2,50	
№ п/п контура: 13							
101	341 624,96	2 161 516,36	341 624,96	2 161 516,36	Картометрический метод	2,50	—
102	341 639,47	2 161 574,23	341 639,47	2 161 574,23		2,50	
103	341 579,15	2 161 587,80	341 579,15	2 161 587,80		2,50	
104	341 565,39	2 161 530,69	341 565,39	2 161 530,69		2,50	
101	341 624,96	2 161 516,36	341 624,96	2 161 516,36		2,50	
3. Сведения о характерных точках части (частей) границы объекта							
1	**2**	**3**	**4**	**5**	**6**	**7**	**8**
—	—	—	—	—	—	—	—

ГРАФИЧЕСКОЕ ОПИСАНИЕ
местоположения границ населенных пунктов, территориальных зон, особо охраняемых природных территорий, зон с особыми условиями использования территории

3.4 Зона транспортной инфраструктуры

(наименование объекта, местоположение границ которого описано (далее - объект)

Раздел 1

Сведения об объекте		
№ п/п	**Характеристики объекта**	**Описание характеристик**
1	**2**	**3**
1	Местоположение объекта	Рязанская область, м.о. Ряжский
2	Площадь объекта ± величина погрешности определения площади (Р ± ΔР)	102 701 м² ± 284 м²
3	Иные характеристики объекта	Вид объекта реестра границ: Территориальная зона Реестровый номер: 62:14-7.7

Раздел 3

Сведения о местоположении измененных (уточненных) границ объекта							
1. Система координат МСК-62 зона 2							
2. Сведения о характерных точках границ объекта							
Обозначение характерных точек границы	**Существующие координаты, м**		**Измененные (уточненные) координаты, м**		**Метод определения координат характерной точки**	**Средняя квадратическая погрешность положения характерной точки (Mt), м**	**Описание обозначения точки на местности (при наличии)**
	X	**Y**	**X**	**Y**			
1	**2**	**3**	**4**	**5**	**6**	**7**	**8**
№ п/п контура: 1							
н1	—	—	341 229,35	2 148 323,00	Картометрический метод	2,50	—
н2	—	—	341 275,17	2 148 498,05		2,50	
н3	—	—	341 232,87	2 148 519,20		2,50	
н4	—	—	341 160,03	2 148 555,63		2,50	
н5	—	—	341 124,79	2 148 449,90		2,50	
н6	—	—	341 121,27	2 148 441,67		2,50	
н7	—	—	341 081,32	2 148 411,13		2,50	
н1	—	—	341 229,35	2 148 323,00		2,50	
№ п/п контура: 2							
н8	—	—	336 012,28	2 150 897,96	Картометрический метод	2,50	—
н9	—	—	335 989,08	2 150 935,40		2,50	
н10	—	—	335 986,18	2 150 942,13		2,50	
н11	—	—	335 974,45	2 150 960,11		2,50	
н12	—	—	335 960,57	2 150 966,89		2,50	
н13	—	—	335 903,96	2 150 925,40		2,50	
н14	—	—	335 894,06	2 150 925,46		2,50	
н15	—	—	335 874,52	2 150 929,72		2,50	
н16	—	—	335 874,98	2 150 930,77		2,50	
н17	—	—	335 869,74	2 150 933,92		2,50	
н18	—	—	335 866,83	2 150 928,03		2,50	
н19	—	—	335 872,27	2 150 925,39		2,50	
н20	—	—	335 873,27	2 150 927,33		2,50	
н21	—	—	335 893,77	2 150 922,89		2,50	
н22	—	—	335 900,45	2 150 922,83		2,50	
н23	—	—	335 890,85	2 150 915,79		2,50	

Раздел 3

Сведения о местоположении измененных (уточненных) границ объекта							
1	**2**	**3**	**4**	**5**	**6**	**7**	**8**
н24	—	—	335 938,45	2 150 848,53	Картометрический метод	2,50	—
н8	—	—	336 012,28	2 150 897,96		2,50	
№ п/п контура: 3							
н25	—	—	331 267,91	2 153 521,93	Картометрический метод	2,50	—
н26	—	—	331 275,30	2 153 551,55		2,50	
н27	—	—	331 277,48	2 153 571,07		2,50	
н28	—	—	331 279,87	2 153 600,38		2,50	
н29	—	—	331 268,65	2 153 605,76		2,50	
н30	—	—	331 249,93	2 153 615,28		2,50	
н31	—	—	331 225,31	2 153 622,50		2,50	
н32	—	—	331 200,11	2 153 626,43		2,50	
н33	—	—	331 194,40	2 153 627,29		2,50	
н34	—	—	331 190,59	2 153 627,98		2,50	
н35	—	—	331 189,08	2 153 638,48		2,50	
н36	—	—	331 177,14	2 153 645,78		2,50	
н37	—	—	331 154,66	2 153 552,48		2,50	
н38	—	—	331 177,37	2 153 549,39		2,50	
н39	—	—	331 198,64	2 153 541,92		2,50	
н40	—	—	331 200,70	2 153 535,03		2,50	
н41	—	—	331 206,50	2 153 530,33		2,50	
н42	—	—	331 230,76	2 153 524,21		2,50	
н43	—	—	331 234,20	2 153 524,43		2,50	
н44	—	—	331 241,21	2 153 526,05		2,50	
н45	—	—	331 244,58	2 153 531,19		2,50	
н46	—	—	331 261,84	2 153 522,75		2,50	
н25	—	—	331 267,91	2 153 521,93		2,50	
№ п/п контура: 4							
н47	—	—	330 136,46	2 153 818,64	Картометрический метод	2,50	—
н48	—	—	330 164,19	2 153 914,74		2,50	
н49	—	—	329 987,02	2 153 975,52		2,50	

Раздел 3

Сведения о местоположении измененных (уточненных) границ объекта							
1	**2**	**3**	**4**	**5**	**6**	**7**	**8**
н50	—	—	329 845,74	2 154 022,49	Картометрический метод	2,50	—
н51	—	—	329 817,76	2 153 926,49		2,50	
н47	—	—	330 136,46	2 153 818,64		2,50	
№ п/п контура: 5							
н52	—	—	328 087,55	2 154 402,94	Картометрический метод	2,50	—
н53	—	—	328 107,28	2 154 480,66		2,50	
н54	—	—	327 986,41	2 154 511,35		2,50	
н55	—	—	327 966,68	2 154 433,63		2,50	
н52	—	—	328 087,55	2 154 402,94		2,50	
№ п/п контура: 6							
н56	—	—	327 731,55	2 154 605,39	Картометрический метод	2,50	—
н57	—	—	327 729,26	2 154 712,32		2,50	
н58	—	—	327 651,20	2 154 732,49		2,50	
н59	—	—	327 622,11	2 154 632,91		2,50	
н56	—	—	327 731,55	2 154 605,39		2,50	
№ п/п контура: 7							
н60	—	—	324 793,21	2 155 382,70	Картометрический метод	2,50	—
н61	—	—	324 825,51	2 155 441,48		2,50	
н62	—	—	324 800,19	2 155 453,10		2,50	
н63	—	—	324 772,09	2 155 465,24		2,50	
н64	—	—	324 756,00	2 155 472,21		2,50	
н65	—	—	324 718,45	2 155 488,47		2,50	
н66	—	—	324 695,88	2 155 429,18		2,50	
н67	—	—	324 723,99	2 155 415,82		2,50	
н68	—	—	324 746,09	2 155 405,31		2,50	
н69	—	—	324 777,23	2 155 390,53		2,50	
н60	—	—	324 793,21	2 155 382,70		2,50	
3. Сведения о характерных точках части (частей) границы объекта							
1	**2**	**3**	**4**	**5**	**6**	**7**	**8**
—	—	—	—	—	—	—	—

ГРАФИЧЕСКОЕ ОПИСАНИЕ
местоположения границ населенных пунктов, территориальных зон, особо охраняемых природных территорий, зон с особыми условиями использования территории

3.4 Зона транспортной инфраструктуры (населенный пункт г. Ряжск)

(наименование объекта, местоположение границ которого описано (далее - объект)

Раздел 1

Сведения об объекте		
№ п/п	**Характеристики объекта**	**Описание характеристик**
1	**2**	**3**
1	Местоположение объекта	Рязанская область, м.о. Ряжский, г Ряжск
2	Площадь объекта ± величина погрешности определения площади (Р ± ΔР)	2 423 989 м² ± 739 м²
3	Иные характеристики объекта	Вид объекта реестра границ: Территориальная зона

Раздел 2

Сведения о местоположении границ объекта					
1. Система координат МСК-62 зона 2					
2. Сведения о характерных точках границ объекта					
Обозначение характерных точек границ	**Координаты, м**		**Метод определения координат характерной точки**	**Средняя квадратическая погрешность положения характерной точки (Mt), м**	**Описание обозначения точки на местности (при наличии)**
	X	**Y**			
1	**2**	**3**	**4**	**5**	**6**
ЗУ1(1)					
1	343 336,65	2 156 200,37	Картометрический метод	2,50	—
2	343 343,68	2 156 259,18		2,50	
3	343 325,82	2 156 256,93		2,50	
4	343 325,49	2 156 278,87		2,50	
5	343 324,18	2 156 366,63		2,50	
6	343 259,43	2 156 346,49		2,50	
7	343 262,25	2 156 338,55		2,50	
8	343 263,19	2 156 336,16		2,50	
9	343 264,77	2 156 336,81		2,50	
10	343 269,71	2 156 323,72		2,50	
11	343 267,53	2 156 322,94		2,50	
12	343 268,46	2 156 319,85		2,50	
13	343 267,46	2 156 319,07		2,50	
14	343 277,06	2 156 286,34		2,50	
15	343 279,58	2 156 277,77		2,50	
16	343 273,24	2 156 275,88		2,50	
17	343 275,05	2 156 269,59		2,50	
18	343 257,88	2 156 266,20		2,50	
19	343 255,95	2 156 265,02		2,50	
20	343 244,65	2 156 262,98		2,50	
21	343 243,70	2 156 246,60		2,50	
22	343 240,10	2 156 184,40		2,50	
23	343 308,43	2 156 195,70		2,50	
24	343 318,70	2 156 197,40		2,50	
1	343 336,65	2 156 200,37		2,50	
ЗУ1(2)					
25	344 055,85	2 156 671,14	Картометрический метод	2,50	—
26	344 056,34	2 156 676,13		2,50	
27	344 056,82	2 156 681,11		2,50	
28	343 708,03	2 156 555,25		2,50	
29	343 701,12	2 156 572,93		2,50	
30	343 699,67	2 156 576,65		2,50	
31	343 638,46	2 156 733,37		2,50	
32	343 607,83	2 156 811,65		2,50	
33	343 558,46	2 156 937,80		2,50	
34	343 551,59	2 156 955,36		2,50	
35	343 474,57	2 157 152,18		2,50	
36	343 466,94	2 157 159,73		2,50	
37	343 459,80	2 157 162,02		2,50	
38	343 453,51	2 157 163,21		2,50	
39	343 453,34	2 157 163,24		2,50	
40	343 444,99	2 157 164,81		2,50	
41	343 437,44	2 157 168,42		2,50	
42	343 428,77	2 157 177,04		2,50	
43	343 387,93	2 157 265,71		2,50	
44	343 423,59	2 157 309,50		2,50	

Раздел 2

Сведения о местоположении границ объекта					
1	**2**	**3**	**4**	**5**	**6**
45	343 456,18	2 157 325,81		2,50	
46	343 466,34	2 157 330,90		2,50	
47	343 459,11	2 157 347,53		2,50	
48	343 439,74	2 157 392,06		2,50	
49	343 406,88	2 157 390,67		2,50	
50	343 405,57	2 157 387,11		2,50	
51	343 335,76	2 157 384,17		2,50	
52	343 272,15	2 157 536,59		2,50	
53	343 236,84	2 157 617,38		2,50	
54	343 228,62	2 157 640,46		2,50	
55	343 199,52	2 157 711,37		2,50	
56	343 172,13	2 157 765,43		2,50	
57	343 118,01	2 157 905,59		2,50	
58	343 116,37	2 157 913,98		2,50	
59	343 108,28	2 157 927,86		2,50	
60	343 100,07	2 157 935,40		2,50	
61	343 089,56	2 157 942,88		2,50	
62	343 068,16	2 157 954,39		2,50	
63	343 050,04	2 157 961,34		2,50	
64	343 027,07	2 157 966,92		2,50	
65	343 013,36	2 157 970,26		2,50	
66	342 996,53	2 157 972,21		2,50	
67	342 964,78	2 157 973,31		2,50	
68	342 934,17	2 157 973,31		2,50	
69	342 892,03	2 157 973,31		2,50	
70	342 814,99	2 157 974,25		2,50	
71	342 758,39	2 157 974,34		2,50	
72	342 751,20	2 157 974,52	Картометрический метод	2,50	—
73	342 746,21	2 157 974,54		2,50	
74	342 740,94	2 157 974,68		2,50	
75	342 733,84	2 157 974,91		2,50	
76	342 724,84	2 157 976,68		2,50	
77	342 713,57	2 157 978,89		2,50	
78	342 697,74	2 157 984,70		2,50	
79	342 684,87	2 157 990,48		2,50	
80	342 677,03	2 157 995,01		2,50	
81	342 665,99	2 158 002,97		2,50	
82	342 652,78	2 158 014,00		2,50	
83	342 641,56	2 158 025,70		2,50	
84	342 629,00	2 158 040,65		2,50	
85	342 607,81	2 158 073,10		2,50	
86	342 585,91	2 158 106,80		2,50	
87	342 571,77	2 158 128,56		2,50	
88	342 563,70	2 158 140,97		2,50	
89	342 537,77	2 158 185,22		2,50	
90	342 529,91	2 158 198,74		2,50	
91	342 528,86	2 158 202,68		2,50	
92	342 528,07	2 158 212,26		2,50	
93	342 529,21	2 158 221,59		2,50	
94	342 532,75	2 158 231,12		2,50	
95	342 538,69	2 158 237,54		2,50	
96	342 551,74	2 158 247,52		2,50	
97	342 568,43	2 158 256,11		2,50	
98	342 585,96	2 158 262,18		2,50	
99	342 626,78	2 158 267,95		2,50	

Раздел 2

Сведения о местоположении границ объекта					
1	**2**	**3**	**4**	**5**	**6**
100	342 654,83	2 158 269,83		2,50	
101	342 658,17	2 158 270,06		2,50	
102	342 691,92	2 158 272,32		2,50	
103	342 697,59	2 158 272,70		2,50	
104	342 704,59	2 158 274,87		2,50	
105	342 714,35	2 158 280,34		2,50	
106	342 724,69	2 158 287,18		2,50	
107	342 737,57	2 158 299,33		2,50	
108	342 745,88	2 158 310,59		2,50	
109	342 776,84	2 158 351,01		2,50	
110	342 830,43	2 158 425,42		2,50	
111	342 835,04	2 158 429,72		2,50	
112	342 839,40	2 158 434,45		2,50	
113	342 845,39	2 158 438,91		2,50	
114	342 858,03	2 158 446,28		2,50	
115	342 892,52	2 158 454,23		2,50	
116	342 902,65	2 158 456,57		2,50	
117	342 915,39	2 158 462,10		2,50	
118	342 920,80	2 158 464,45		2,50	
119	342 923,55	2 158 462,64		2,50	
120	342 927,76	2 158 464,59		2,50	
121	342 926,29	2 158 467,77		2,50	
122	342 926,29	2 158 470,30		2,50	
123	342 930,73	2 158 474,58		2,50	
124	342 937,94	2 158 479,94		2,50	
125	342 944,90	2 158 486,24		2,50	
126	342 950,51	2 158 494,26		2,50	
127	342 957,55	2 158 504,33	Картометрический метод	2,50	—
128	343 001,19	2 158 590,29		2,50	
129	343 061,12	2 158 695,54		2,50	
130	343 123,79	2 158 803,62		2,50	
131	343 130,08	2 158 814,36		2,50	
132	343 133,48	2 158 820,62		2,50	
133	343 135,54	2 158 825,03		2,50	
134	343 138,00	2 158 832,12		2,50	
135	343 138,80	2 158 840,39		2,50	
136	343 138,27	2 158 848,45		2,50	
137	343 233,22	2 158 760,96		2,50	
138	343 368,16	2 158 583,09		2,50	
139	343 470,09	2 158 434,25		2,50	
140	343 598,38	2 158 145,88		2,50	
141	343 627,13	2 158 158,93		2,50	
142	343 656,16	2 158 172,50		2,50	
143	343 699,53	2 158 189,71		2,50	
144	343 719,22	2 158 199,04		2,50	
145	343 715,75	2 158 217,32		2,50	
146	343 541,38	2 158 467,61		2,50	
147	343 423,58	2 158 634,19		2,50	
148	343 400,67	2 158 679,40		2,50	
149	343 353,62	2 158 734,39		2,50	
150	343 191,75	2 158 903,68		2,50	
151	343 178,41	2 158 917,69		2,50	
152	343 174,11	2 158 922,12		2,50	
153	343 163,15	2 158 926,70		2,50	
154	343 171,75	2 158 960,50		2,50	

Раздел 2

Сведения о местоположении границ объекта					
1	**2**	**3**	**4**	**5**	**6**
155	343 174,69	2 158 976,45		2,50	
156	343 176,60	2 158 994,74		2,50	
157	343 183,02	2 159 060,53		2,50	
158	343 191,38	2 159 154,97		2,50	
159	343 194,84	2 159 195,02		2,50	
160	343 199,38	2 159 245,47		2,50	
161	343 202,29	2 159 262,00		2,50	
162	343 215,37	2 159 263,92		2,50	
163	343 215,37	2 159 263,90		2,50	
164	343 226,00	2 159 265,49		2,50	
165	343 226,07	2 159 266,88		2,50	
166	343 217,10	2 159 265,70		2,50	
167	343 223,54	2 159 291,83		2,50	
168	343 229,64	2 159 316,57		2,50	
169	343 235,99	2 159 342,35		2,50	
170	343 234,66	2 159 345,57		2,50	
171	343 236,91	2 159 353,07		2,50	
172	343 246,78	2 159 381,38		2,50	
173	343 256,09	2 159 410,62		2,50	
174	343 257,69	2 159 415,97		2,50	
175	343 258,80	2 159 416,07		2,50	
176	343 511,84	2 159 489,76		2,50	
177	343 510,99	2 159 551,09		2,50	
178	343 510,98	2 159 551,66		2,50	
179	343 520,59	2 159 554,01		2,50	
180	343 523,58	2 159 554,74		2,50	
181	343 509,94	2 159 626,07		2,50	
182	343 506,97	2 159 637,04	Картометрический метод	2,50	—
183	343 487,04	2 159 710,56		2,50	
184	343 461,83	2 159 803,53		2,50	
185	343 230,46	2 159 744,43		2,50	
186	343 243,49	2 159 694,44		2,50	
187	343 267,80	2 159 609,27		2,50	
188	343 216,14	2 159 591,82		2,50	
189	343 212,31	2 159 602,06		2,50	
190	343 213,49	2 159 606,85		2,50	
191	343 215,90	2 159 610,10		2,50	
192	343 213,85	2 159 616,89		2,50	
193	343 210,98	2 159 616,61		2,50	
194	343 207,52	2 159 617,24		2,50	
195	343 200,27	2 159 631,58		2,50	
196	343 187,45	2 159 661,31		2,50	
197	343 187,23	2 159 667,93		2,50	
198	343 187,13	2 159 679,87		2,50	
199	343 190,52	2 159 708,10		2,50	
200	343 191,33	2 159 734,76		2,50	
201	343 188,90	2 159 757,16		2,50	
202	343 185,37	2 159 771,32		2,50	
203	343 166,10	2 159 770,07		2,50	
204	343 159,75	2 159 769,33		2,50	
205	343 149,35	2 159 765,91		2,50	
206	343 145,36	2 159 769,59		2,50	
207	343 139,30	2 159 780,26		2,50	
208	343 133,89	2 159 787,61		2,50	
209	343 115,10	2 159 830,74		2,50	

Раздел 2

Сведения о местоположении границ объекта					
1	**2**	**3**	**4**	**5**	**6**
210	343 078,72	2 159 916,82		2,50	
211	343 053,34	2 159 973,63		2,50	
212	343 033,11	2 160 018,52		2,50	
213	343 031,33	2 160 022,25		2,50	
214	343 027,85	2 160 029,53		2,50	
215	343 014,89	2 160 026,54		2,50	
216	343 063,79	2 159 912,84		2,50	
217	343 069,56	2 159 899,59		2,50	
218	343 101,27	2 159 825,04		2,50	
219	343 127,25	2 159 765,18		2,50	
220	343 136,38	2 159 745,58		2,50	
221	343 149,80	2 159 712,57		2,50	
222	343 172,71	2 159 659,11		2,50	
223	343 194,43	2 159 608,78		2,50	
224	343 203,57	2 159 588,14		2,50	
225	343 201,39	2 159 587,56		2,50	
226	343 191,45	2 159 584,88		2,50	
227	343 188,75	2 159 584,23		2,50	
228	343 186,13	2 159 590,84		2,50	
229	343 133,80	2 159 577,92		2,50	
230	343 132,55	2 159 577,61		2,50	
231	342 829,31	2 159 502,75		2,50	
232	342 816,88	2 159 502,08		2,50	
233	342 589,78	2 159 811,53		2,50	
234	342 476,69	2 159 853,99		2,50	
235	342 305,11	2 159 918,41		2,50	
236	342 196,36	2 159 890,13		2,50	
237	342 046,24	2 159 850,76	Картометрический метод	2,50	—
238	342 066,38	2 159 773,10		2,50	
239	342 216,58	2 159 812,31		2,50	
240	342 331,31	2 159 848,11		2,50	
241	342 380,09	2 159 778,08		2,50	
242	342 155,32	2 159 612,63		2,50	
243	342 058,49	2 159 557,55		2,50	
244	342 005,34	2 159 528,45		2,50	
245	342 076,48	2 159 437,07		2,50	
246	342 100,31	2 159 391,48		2,50	
247	342 101,79	2 159 388,64		2,50	
248	342 012,88	2 159 338,68		2,50	
249	342 009,39	2 159 336,72		2,50	
250	341 957,74	2 159 367,37		2,50	
251	341 952,10	2 159 370,90		2,50	
252	341 948,20	2 159 373,90		2,50	
253	341 947,70	2 159 373,40		2,50	
254	341 945,81	2 159 375,02		2,50	
255	341 939,88	2 159 371,41		2,50	
256	341 913,20	2 159 355,15		2,50	
257	341 895,34	2 159 332,55		2,50	
258	341 901,44	2 159 297,46		2,50	
259	341 899,03	2 159 291,99		2,50	
260	341 887,45	2 159 281,47		2,50	
261	341 823,51	2 159 261,71		2,50	
262	341 809,02	2 159 257,23		2,50	
263	341 779,94	2 159 248,98		2,50	
264	341 768,02	2 159 246,41		2,50	

Раздел 2

Сведения о местоположении границ объекта					
1	**2**	**3**	**4**	**5**	**6**
265	341 751,11	2 159 241,51		2,50	
266	341 746,38	2 159 240,40		2,50	
267	341 696,96	2 159 227,21		2,50	
268	341 671,06	2 159 223,70		2,50	
269	341 506,12	2 159 174,05		2,50	
270	341 498,36	2 159 165,18		2,50	
271	341 481,36	2 159 146,37		2,50	
272	341 448,32	2 159 126,48		2,50	
273	341 414,35	2 159 111,83		2,50	
274	341 404,07	2 159 109,29		2,50	
275	341 390,02	2 159 103,03		2,50	
276	341 369,42	2 159 097,92		2,50	
277	341 296,35	2 159 078,50		2,50	
278	341 268,39	2 159 071,42		2,50	
279	341 251,70	2 159 067,58		2,50	
280	341 251,30	2 159 068,47		2,50	
281	341 242,35	2 159 064,58		2,50	
282	341 238,35	2 159 060,32		2,50	
283	341 237,37	2 159 051,84		2,50	
284	341 235,75	2 159 037,82		2,50	
285	341 234,66	2 159 034,54		2,50	
286	341 229,26	2 159 027,35		2,50	
287	341 224,63	2 159 022,98		2,50	
288	341 177,78	2 159 006,13		2,50	
289	341 172,59	2 159 004,26		2,50	
290	341 113,91	2 158 992,67		2,50	
291	341 094,84	2 158 989,01		2,50	
292	341 092,73	2 159 015,08	Картометрический метод	2,50	—
293	341 093,89	2 159 024,99		2,50	
294	341 095,96	2 159 042,69		2,50	
295	341 148,05	2 159 376,10		2,50	
296	341 153,33	2 159 393,91		2,50	
297	341 157,02	2 159 435,07		2,50	
298	341 208,50	2 159 723,96		2,50	
299	341 213,30	2 159 756,45		2,50	
300	341 224,47	2 159 800,28		2,50	
301	341 232,77	2 159 832,85		2,50	
302	341 240,47	2 159 871,81		2,50	
303	341 255,88	2 159 897,18		2,50	
304	341 260,71	2 159 919,96		2,50	
305	341 265,92	2 159 944,55		2,50	
306	341 270,08	2 159 956,84		2,50	
307	341 283,24	2 159 995,75		2,50	
308	341 328,87	2 160 239,30		2,50	
309	341 367,43	2 160 458,21		2,50	
310	341 378,22	2 160 612,59		2,50	
311	341 381,71	2 160 662,49		2,50	
312	341 383,45	2 160 687,49		2,50	
313	341 396,53	2 160 749,33		2,50	
314	341 417,10	2 160 873,00		2,50	
315	341 478,04	2 161 214,25		2,50	
316	341 498,26	2 161 327,48		2,50	
317	341 538,61	2 161 311,69		2,50	
318	341 572,30	2 161 292,21		2,50	
319	341 606,83	2 161 262,42		2,50	

Раздел 2

Сведения о местоположении границ объекта					
1	**2**	**3**	**4**	**5**	**6**
320	341 610,26	2 161 265,82		2,50	
321	341 610,23	2 161 265,85		2,50	
322	341 577,47	2 161 296,51		2,50	
323	341 541,54	2 161 318,14		2,50	
324	341 499,59	2 161 333,16		2,50	
325	341 559,38	2 161 655,55		2,50	
326	341 561,47	2 161 663,04		2,50	
327	341 564,58	2 161 666,56		2,50	
328	341 570,23	2 161 666,52		2,50	
329	341 575,59	2 161 662,26		2,50	
330	341 614,58	2 161 624,93		2,50	
331	341 647,40	2 161 593,46		2,50	
332	341 736,01	2 161 509,38		2,50	
333	341 854,64	2 161 401,79		2,50	
334	341 861,56	2 161 399,80		2,50	
335	341 843,22	2 161 378,50		2,50	
336	341 833,61	2 161 387,38		2,50	
337	341 820,97	2 161 374,06		2,50	
338	341 820,15	2 161 373,19		2,50	
339	341 830,30	2 161 363,49		2,50	
340	341 779,45	2 161 306,22		2,50	
341	341 785,24	2 161 300,64		2,50	
342	341 808,81	2 161 278,45		2,50	
343	341 864,78	2 161 331,03		2,50	
344	341 882,26	2 161 348,49		2,50	
345	341 851,40	2 161 376,37		2,50	
346	341 867,54	2 161 394,48		2,50	
347	341 873,16	2 161 384,35	Картометрический метод	2,50	—
348	341 950,02	2 161 306,29		2,50	
349	342 163,36	2 161 101,23		2,50	
350	342 173,76	2 161 091,24		2,50	
351	342 175,07	2 161 080,43		2,50	
352	342 186,77	2 161 066,44		2,50	
353	342 201,62	2 161 065,86		2,50	
354	342 241,22	2 161 027,56		2,50	
355	342 266,23	2 161 003,33		2,50	
356	342 288,17	2 160 979,90		2,50	
357	342 299,07	2 160 991,64		2,50	
358	342 299,97	2 160 992,58		2,50	
359	342 271,44	2 161 021,69		2,50	
360	342 200,04	2 161 088,96		2,50	
361	342 037,33	2 161 245,37		2,50	
362	341 862,87	2 161 411,12		2,50	
363	341 756,73	2 161 510,91		2,50	
364	341 654,32	2 161 608,06		2,50	
365	341 607,15	2 161 653,07		2,50	
366	341 577,57	2 161 680,30		2,50	
367	341 571,31	2 161 685,74		2,50	
368	341 560,31	2 161 694,81		2,50	
369	341 552,80	2 161 700,59		2,50	
370	341 542,91	2 161 708,19		2,50	
371	341 534,32	2 161 714,26		2,50	
372	341 530,06	2 161 716,90		2,50	
373	341 530,66	2 161 717,96		2,50	
374	341 491,88	2 161 737,28		2,50	

Раздел 2

Сведения о местоположении границ объекта					
1	**2**	**3**	**4**	**5**	**6**
375	341 486,57	2 161 741,89		2,50	
376	341 489,92	2 161 753,19		2,50	
377	341 473,90	2 161 760,87		2,50	
378	341 468,40	2 161 763,88		2,50	
379	341 507,00	2 161 961,61		2,50	
380	341 647,95	2 162 217,22		2,50	
381	341 680,75	2 162 414,52		2,50	
382	341 743,02	2 162 789,38		2,50	
383	341 740,56	2 162 789,86		2,50	
384	341 705,16	2 162 576,78		2,50	
385	341 678,28	2 162 415,00		2,50	
386	341 645,50	2 162 217,70		2,50	
387	341 532,65	2 162 033,22		2,50	
388	341 530,20	2 162 033,70		2,50	
389	341 517,65	2 162 051,92		2,50	
390	341 541,45	2 162 105,42		2,50	
391	341 545,00	2 162 124,80		2,50	
392	341 561,48	2 162 229,51		2,50	
393	341 592,65	2 162 427,07		2,50	
394	341 603,69	2 162 497,06		2,50	
395	341 620,08	2 162 595,71		2,50	
396	341 662,69	2 162 852,19		2,50	
397	341 660,24	2 162 852,67		2,50	
398	341 601,23	2 162 497,54		2,50	
399	341 593,38	2 162 499,06		2,50	
400	341 590,92	2 162 499,54		2,50	
401	341 577,18	2 162 502,20		2,50	
402	341 574,73	2 162 502,68	Картометрический метод	2,50	—
403	341 566,87	2 162 504,20		2,50	
404	341 625,88	2 162 859,33		2,50	
405	341 623,42	2 162 859,81		2,50	
406	341 580,48	2 162 601,36		2,50	
407	341 564,42	2 162 504,68		2,50	
408	341 553,60	2 162 439,57		2,50	
409	341 519,18	2 162 232,41		2,50	
410	341 505,90	2 162 138,90		2,50	
411	341 508,30	2 162 117,40		2,50	
412	341 498,00	2 162 004,80		2,50	
413	341 488,34	2 161 964,34		2,50	
414	341 487,21	2 161 964,50		2,50	
415	341 448,35	2 161 783,98		2,50	
416	341 445,79	2 161 772,10		2,50	
417	341 409,09	2 161 791,64		2,50	
418	341 323,58	2 161 837,14		2,50	
419	341 314,75	2 161 842,76		2,50	
420	341 303,75	2 161 850,23		2,50	
421	341 295,99	2 161 855,88		2,50	
422	341 289,14	2 161 861,91		2,50	
423	341 281,60	2 161 867,60		2,50	
424	341 282,24	2 161 872,66		2,50	
425	341 284,06	2 161 887,14		2,50	
426	341 284,93	2 161 894,01		2,50	
427	341 288,00	2 161 918,37		2,50	
428	341 291,00	2 161 942,20		2,50	
429	341 295,14	2 161 960,55		2,50	

Раздел 2

Сведения о местоположении границ объекта					
1	**2**	**3**	**4**	**5**	**6**
430	341 297,90	2 161 972,80		2,50	
431	341 302,60	2 161 992,08		2,50	
432	341 304,37	2 162 000,09		2,50	
433	341 319,00	2 162 066,34		2,50	
434	341 333,52	2 162 148,90		2,50	
435	341 336,47	2 162 164,05		2,50	
436	341 343,89	2 162 202,23		2,50	
437	341 352,52	2 162 251,48		2,50	
438	341 358,74	2 162 282,57		2,50	
439	341 363,97	2 162 312,85		2,50	
440	341 371,84	2 162 356,86		2,50	
441	341 380,78	2 162 406,19		2,50	
442	341 382,95	2 162 410,22		2,50	
443	341 384,98	2 162 410,50		2,50	
444	341 386,64	2 162 415,31		2,50	
445	341 384,38	2 162 416,03		2,50	
446	341 383,52	2 162 417,63		2,50	
447	341 384,58	2 162 422,95		2,50	
448	341 387,24	2 162 435,46		2,50	
449	341 393,27	2 162 462,37		2,50	
450	341 397,20	2 162 465,97		2,50	
451	341 402,92	2 162 467,94		2,50	
452	341 403,42	2 162 474,81		2,50	
453	341 398,91	2 162 478,00		2,50	
454	341 398,34	2 162 485,49		2,50	
455	341 412,74	2 162 559,83		2,50	
456	341 430,00	2 162 638,40		2,50	
457	341 459,42	2 162 783,42	Картометрический метод	2,50	—
458	341 474,47	2 162 860,66		2,50	
459	341 475,01	2 162 863,47		2,50	
460	341 484,51	2 162 909,41		2,50	
461	341 489,10	2 162 933,19		2,50	
462	341 499,05	2 162 984,77		2,50	
463	341 499,08	2 162 984,95		2,50	
464	341 486,21	2 162 986,11		2,50	
465	341 484,04	2 162 986,32		2,50	
466	341 466,99	2 162 987,90		2,50	
467	341 466,90	2 162 987,45		2,50	
468	341 458,00	2 162 942,21		2,50	
469	341 454,80	2 162 923,65		2,50	
470	341 445,50	2 162 876,45		2,50	
471	341 441,65	2 162 872,46		2,50	
472	341 436,22	2 162 870,76		2,50	
473	341 423,54	2 162 871,17		2,50	
474	341 422,96	2 162 860,07		2,50	
475	341 433,08	2 162 857,26		2,50	
476	341 438,30	2 162 854,69		2,50	
477	341 439,94	2 162 848,77		2,50	
478	341 428,97	2 162 789,01		2,50	
479	341 402,92	2 162 651,40		2,50	
480	341 405,08	2 162 651,07		2,50	
481	341 387,90	2 162 565,31		2,50	
482	341 369,17	2 162 475,24		2,50	
483	341 366,39	2 162 475,73		2,50	
484	341 362,62	2 162 459,37		2,50	

Раздел 2

Сведения о местоположении границ объекта					
1	**2**	**3**	**4**	**5**	**6**
485	341 363,74	2 162 451,75		2,50	
486	341 364,05	2 162 447,19		2,50	
487	341 360,13	2 162 425,80		2,50	
488	341 334,51	2 162 288,63		2,50	
489	341 319,29	2 162 213,34		2,50	
490	341 312,21	2 162 177,60		2,50	
491	341 306,48	2 162 146,01		2,50	
492	341 291,64	2 162 069,82		2,50	
493	341 276,66	2 161 996,47		2,50	
494	341 270,66	2 161 966,40		2,50	
495	341 262,60	2 161 924,21		2,50	
496	341 258,18	2 161 895,57		2,50	
497	341 257,34	2 161 884,91		2,50	
498	341 258,99	2 161 867,42		2,50	
499	341 265,87	2 161 852,85		2,50	
500	341 276,33	2 161 839,53		2,50	
501	341 275,19	2 161 830,93		2,50	
502	341 277,21	2 161 828,47		2,50	
503	341 283,04	2 161 823,00		2,50	
504	341 289,38	2 161 825,84		2,50	
505	341 282,64	2 161 807,59		2,50	
506	341 234,88	2 161 641,75		2,50	
507	341 224,28	2 161 603,81		2,50	
508	341 211,82	2 161 511,46		2,50	
509	341 168,85	2 161 356,93		2,50	
510	341 231,44	2 161 314,24		2,50	
511	341 208,55	2 161 276,41		2,50	
512	341 155,87	2 161 296,42	Картометрический метод	2,50	—
513	341 142,05	2 161 234,67		2,50	
514	341 114,84	2 161 164,85		2,50	
515	341 093,00	2 161 127,64		2,50	
516	341 123,88	2 161 110,86		2,50	
517	341 101,35	2 161 071,16		2,50	
518	341 090,91	2 161 052,46		2,50	
519	341 067,66	2 161 065,16		2,50	
520	341 045,03	2 161 029,01		2,50	
521	341 070,15	2 161 015,22		2,50	
522	341 055,75	2 160 989,51		2,50	
523	341 035,57	2 161 004,21		2,50	
524	341 003,18	2 160 952,91		2,50	
525	341 018,37	2 160 942,20		2,50	
526	340 980,89	2 160 871,41		2,50	
527	340 869,08	2 160 677,24		2,50	
528	340 848,58	2 160 655,05		2,50	
529	340 825,28	2 160 658,96		2,50	
530	340 808,89	2 160 632,27		2,50	
531	340 759,02	2 160 630,36		2,50	
532	340 754,47	2 160 628,68		2,50	
533	340 729,55	2 160 601,43		2,50	
534	340 762,36	2 160 589,17		2,50	
535	340 751,08	2 160 570,12		2,50	
536	340 722,60	2 160 588,83		2,50	
537	340 720,72	2 160 590,02		2,50	
538	340 667,67	2 160 557,08		2,50	
539	340 609,71	2 160 439,77		2,50	

Раздел 2

Сведения о местоположении границ объекта					
1	**2**	**3**	**4**	**5**	**6**
540	340 554,04	2 160 461,72		2,50	
541	340 512,47	2 160 480,26		2,50	
542	340 498,13	2 160 477,16		2,50	
543	340 418,97	2 160 358,06		2,50	
544	340 411,61	2 160 364,85		2,50	
545	340 202,98	2 160 480,82		2,50	
546	340 200,77	2 160 479,92		2,50	
547	340 183,07	2 160 489,89		2,50	
548	340 024,35	2 160 220,17		2,50	
549	340 229,89	2 160 101,98		2,50	
550	340 295,70	2 159 918,54		2,50	
551	340 242,54	2 159 756,34		2,50	
552	340 224,36	2 159 597,38		2,50	
553	340 226,23	2 159 473,39		2,50	
554	340 313,67	2 159 238,85		2,50	
555	340 323,02	2 159 241,93		2,50	
556	340 333,98	2 159 214,21		2,50	
557	340 360,78	2 159 172,12		2,50	
558	340 397,50	2 159 162,00		2,50	
559	340 485,64	2 158 994,64		2,50	
560	340 492,10	2 158 943,03		2,50	
561	340 474,00	2 158 874,04		2,50	
562	340 431,51	2 158 866,27		2,50	
563	340 339,90	2 158 824,03		2,50	
564	340 135,64	2 158 771,95		2,50	
565	340 027,94	2 158 744,49		2,50	
566	339 933,22	2 158 720,33		2,50	
567	339 952,51	2 158 646,32	Картометрический метод	2,50	—
568	339 960,83	2 158 614,37		2,50	
569	340 362,08	2 158 722,07		2,50	
570	340 492,86	2 158 753,78		2,50	
571	340 700,58	2 158 804,16		2,50	
572	340 706,72	2 158 805,64		2,50	
573	340 713,29	2 158 807,23		2,50	
574	340 836,07	2 158 694,40		2,50	
575	340 896,23	2 158 656,64		2,50	
576	340 921,46	2 158 640,81		2,50	
577	341 005,13	2 158 603,82		2,50	
578	341 125,63	2 158 568,34		2,50	
579	341 231,82	2 158 567,28		2,50	
580	341 389,99	2 158 581,41		2,50	
581	341 397,86	2 158 583,23		2,50	
582	341 400,08	2 158 561,40		2,50	
583	341 385,97	2 158 542,05		2,50	
584	341 365,81	2 158 514,39		2,50	
585	341 331,22	2 158 460,47		2,50	
586	341 299,32	2 158 410,73		2,50	
587	341 246,88	2 158 329,46		2,50	
588	341 206,00	2 158 268,04		2,50	
589	341 200,66	2 158 259,90		2,50	
590	341 178,15	2 158 225,56		2,50	
591	341 164,24	2 158 205,47		2,50	
592	341 146,17	2 158 179,35		2,50	
593	341 111,26	2 158 126,65		2,50	
594	341 073,73	2 158 069,44		2,50	

Раздел 2

Сведения о местоположении границ объекта					
1	**2**	**3**	**4**	**5**	**6**
595	341 038,05	2 158 010,52		2,50	
596	341 008,90	2 157 974,54		2,50	
597	340 966,22	2 157 926,59		2,50	
598	340 925,20	2 157 878,97		2,50	
599	340 898,76	2 157 847,35		2,50	
600	340 865,88	2 157 821,43		2,50	
601	340 839,87	2 157 796,32		2,50	
602	340 830,77	2 157 785,69		2,50	
603	340 799,67	2 157 746,01		2,50	
604	340 767,06	2 157 694,85		2,50	
605	340 748,28	2 157 663,24		2,50	
606	340 726,66	2 157 622,86		2,50	
607	340 711,34	2 157 584,47		2,50	
608	340 699,80	2 157 559,22		2,50	
609	340 686,71	2 157 536,74		2,50	
610	340 661,84	2 157 502,54		2,50	
611	340 651,86	2 157 488,80		2,50	
612	340 638,31	2 157 476,39		2,50	
613	340 612,48	2 157 458,91		2,50	
614	340 572,91	2 157 432,72		2,50	
615	340 520,37	2 157 396,37		2,50	
616	340 501,24	2 157 381,09		2,50	
617	340 472,59	2 157 347,28		2,50	
618	340 440,52	2 157 292,98		2,50	
619	340 438,58	2 157 294,25		2,50	
620	340 422,29	2 157 304,02		2,50	
621	340 347,72	2 157 349,05		2,50	
622	340 221,02	2 157 423,68	Картометрический метод	2,50	—
623	340 009,80	2 157 545,60		2,50	
624	340 005,12	2 157 548,30		2,50	
625	340 028,90	2 157 592,27		2,50	
626	340 023,18	2 157 600,55		2,50	
627	340 012,10	2 157 615,04		2,50	
628	340 008,66	2 157 610,54		2,50	
629	340 006,78	2 157 608,09		2,50	
630	339 994,90	2 157 585,28		2,50	
631	339 982,44	2 157 561,37		2,50	
632	339 808,14	2 157 661,78		2,50	
633	339 505,46	2 157 847,88		2,50	
634	339 169,23	2 158 056,78		2,50	
635	339 166,26	2 158 058,63		2,50	
636	339 161,41	2 158 049,87		2,50	
637	339 163,63	2 158 048,50		2,50	
638	339 499,86	2 157 839,60		2,50	
639	339 802,54	2 157 653,50		2,50	
640	340 004,20	2 157 537,32		2,50	
641	339 994,19	2 157 523,57		2,50	
642	339 984,44	2 157 510,12		2,50	
643	339 973,66	2 157 495,21		2,50	
644	339 973,64	2 157 495,22		2,50	
645	339 906,02	2 157 434,86		2,50	
646	339 952,85	2 157 395,30		2,50	
647	340 017,05	2 157 404,81		2,50	
648	340 031,47	2 157 452,17		2,50	
649	340 032,06	2 157 464,91		2,50	

Раздел 2

Сведения о местоположении границ объекта					
1	**2**	**3**	**4**	**5**	**6**
650	340 047,46	2 157 491,96		2,50	
651	340 057,05	2 157 506,81		2,50	
652	340 215,42	2 157 415,40		2,50	
653	340 220,46	2 157 412,43		2,50	
654	340 214,37	2 157 408,41		2,50	
655	340 199,76	2 157 384,83		2,50	
656	340 217,02	2 157 376,42		2,50	
657	340 232,44	2 157 405,37		2,50	
658	340 342,12	2 157 340,77		2,50	
659	340 416,69	2 157 295,74		2,50	
660	340 430,62	2 157 287,38		2,50	
661	340 432,98	2 157 285,97		2,50	
662	340 437,98	2 157 282,67		2,50	
663	340 488,64	2 157 250,05		2,50	
664	340 570,22	2 157 194,96		2,50	
665	340 602,98	2 157 172,84		2,50	
666	340 707,03	2 157 103,76		2,50	
667	340 771,93	2 157 065,12		2,50	
668	340 925,96	2 156 981,40		2,50	
669	340 903,45	2 156 936,48		2,50	
670	340 905,77	2 156 923,18		2,50	
671	340 889,72	2 156 897,83		2,50	
672	340 915,61	2 156 881,44		2,50	
673	340 914,41	2 156 879,55		2,50	
674	340 906,39	2 156 866,87		2,50	
675	340 920,76	2 156 857,78		2,50	
676	340 928,78	2 156 870,46		2,50	
677	340 954,15	2 156 904,39	Картометрический метод	2,50	—
678	340 985,11	2 156 943,97		2,50	
679	341 066,24	2 156 893,05		2,50	
680	341 089,42	2 156 876,55		2,50	
681	341 143,40	2 156 837,84		2,50	
682	341 281,13	2 156 744,56		2,50	
683	341 281,98	2 156 745,81		2,50	
684	341 292,61	2 156 738,37		2,50	
685	341 344,38	2 156 702,15		2,50	
686	341 358,76	2 156 692,09		2,50	
687	341 438,17	2 156 636,54		2,50	
688	341 407,64	2 156 592,31		2,50	
689	341 395,68	2 156 574,98		2,50	
690	341 384,58	2 156 559,97		2,50	
691	341 336,92	2 156 495,52		2,50	
692	341 329,41	2 156 485,38		2,50	
693	341 322,99	2 156 478,72		2,50	
694	341 317,73	2 156 473,25		2,50	
695	341 297,21	2 156 446,55		2,50	
696	341 272,42	2 156 414,29		2,50	
697	341 266,89	2 156 406,32		2,50	
698	341 255,81	2 156 390,34		2,50	
699	341 251,00	2 156 384,35		2,50	
700	341 223,42	2 156 351,12		2,50	
701	341 221,66	2 156 348,66		2,50	
702	341 208,30	2 156 329,98		2,50	
703	341 197,06	2 156 313,36		2,50	
704	341 189,37	2 156 302,89		2,50	

Раздел 2

Сведения о местоположении границ объекта					
1	**2**	**3**	**4**	**5**	**6**
705	341 153,42	2 156 255,59		2,50	
706	341 077,28	2 156 155,41		2,50	
707	341 053,32	2 156 123,16		2,50	
708	341 037,51	2 156 110,15		2,50	
709	341 026,44	2 156 101,03		2,50	
710	340 985,36	2 156 071,44		2,50	
711	340 966,57	2 156 057,90		2,50	
712	340 907,77	2 156 013,92		2,50	
713	340 868,98	2 155 984,90		2,50	
714	340 823,07	2 155 944,39		2,50	
715	340 760,61	2 155 871,80		2,50	
716	340 732,00	2 155 831,05		2,50	
717	340 590,60	2 155 649,41		2,50	
718	340 584,20	2 155 638,14		2,50	
719	340 579,09	2 155 542,77		2,50	
720	340 574,78	2 155 395,67		2,50	
721	340 560,25	2 154 898,91		2,50	
722	340 539,28	2 154 849,26		2,50	
723	340 515,44	2 154 808,77		2,50	
724	340 242,92	2 154 481,72		2,50	
725	340 233,61	2 154 482,11		2,50	
726	340 219,12	2 154 486,35		2,50	
727	340 217,38	2 154 482,98		2,50	
728	340 230,35	2 154 460,47		2,50	
729	340 169,57	2 154 377,59		2,50	
730	340 167,26	2 154 374,44		2,50	
731	340 169,42	2 154 372,89		2,50	
732	340 173,24	2 154 370,15	Картометрический метод	2,50	—
733	340 178,24	2 154 366,60		2,50	
734	340 181,19	2 154 364,21		2,50	
735	340 236,88	2 154 437,40		2,50	
736	340 337,57	2 154 569,74		2,50	
737	340 525,61	2 154 801,18		2,50	
738	340 551,31	2 154 848,01		2,50	
739	340 572,04	2 154 896,17		2,50	
740	340 597,04	2 155 542,75		2,50	
741	340 602,10	2 155 638,43		2,50	
742	340 741,25	2 155 823,65		2,50	
743	340 745,08	2 155 821,98		2,50	
744	340 821,84	2 155 923,18		2,50	
745	340 841,60	2 155 943,35		2,50	
746	340 848,40	2 155 948,70		2,50	
747	340 892,89	2 155 987,67		2,50	
748	341 011,81	2 156 074,42		2,50	
749	341 035,12	2 156 091,43		2,50	
750	341 037,61	2 156 093,21		2,50	
751	341 045,94	2 156 099,28		2,50	
752	341 051,38	2 156 104,10		2,50	
753	341 061,96	2 156 113,49		2,50	
754	341 081,45	2 156 133,65		2,50	
755	341 102,75	2 156 155,69		2,50	
756	341 185,91	2 156 263,76		2,50	
757	341 244,93	2 156 340,47		2,50	
758	341 281,87	2 156 388,48		2,50	
759	341 289,84	2 156 398,84		2,50	

Раздел 2

Сведения о местоположении границ объекта					
1	**2**	**3**	**4**	**5**	**6**
760	341 323,41	2 156 444,40	Картометрический метод	2,50	—
761	341 348,07	2 156 477,87		2,50	
762	341 366,63	2 156 503,07		2,50	
763	341 376,67	2 156 516,70		2,50	
764	341 455,49	2 156 624,45		2,50	
765	341 680,81	2 156 467,56		2,50	
766	341 730,02	2 156 433,30		2,50	
767	341 940,14	2 156 287,39		2,50	
768	341 867,21	2 156 175,45		2,50	
769	341 855,91	2 156 166,73		2,50	
770	341 852,69	2 156 164,25		2,50	
771	341 856,54	2 156 161,59		2,50	
772	341 863,47	2 156 156,81		2,50	
773	341 898,40	2 156 135,89		2,50	
774	341 903,85	2 156 134,19		2,50	
775	341 920,79	2 156 128,93		2,50	
776	342 043,38	2 156 142,21		2,50	
777	342 292,87	2 156 175,11		2,50	
778	342 420,05	2 156 193,62		2,50	
779	342 679,62	2 156 226,95		2,50	
780	342 848,10	2 156 250,20		2,50	
781	342 918,06	2 156 263,69		2,50	
782	342 942,35	2 156 271,61		2,50	
783	343 026,48	2 156 299,06		2,50	
784	343 147,26	2 156 342,90		2,50	
785	343 164,50	2 156 349,16		2,50	
786	343 226,38	2 156 371,62		2,50	
787	343 354,65	2 156 418,18		2,50	
788	343 350,96	2 156 320,03		2,50	
789	343 361,80	2 156 323,19		2,50	
790	343 485,75	2 156 359,33		2,50	
791	343 592,07	2 156 390,33		2,50	
792	343 560,21	2 156 469,30		2,50	
793	343 552,04	2 156 489,55		2,50	
794	343 714,25	2 156 548,17		2,50	
25	344 055,85	2 156 671,14		2,50	
Внутренний контур 1 из 8					
795	343 693,37	2 156 549,96	Картометрический метод	2,50	—
796	343 686,85	2 156 567,83		2,50	
797	343 685,48	2 156 571,58		2,50	
798	343 658,51	2 156 645,40		2,50	
799	343 650,51	2 156 667,30		2,50	
800	343 549,29	2 156 918,80		2,50	
801	343 530,07	2 156 971,76		2,50	
802	343 513,36	2 157 017,80		2,50	
803	343 493,52	2 157 072,47		2,50	
804	343 481,37	2 157 105,96		2,50	
805	343 468,98	2 157 138,10		2,50	
806	343 465,88	2 157 145,65		2,50	
807	343 461,42	2 157 149,63		2,50	
808	343 453,34	2 157 152,27		2,50	
809	343 442,72	2 157 154,33		2,50	
810	343 438,16	2 157 156,48		2,50	
811	343 431,62	2 157 159,57		2,50	
812	343 426,78	2 157 164,90		2,50	

Раздел 2

Сведения о местоположении границ объекта					
1	**2**	**3**	**4**	**5**	**6**
813	343 380,52	2 157 259,76		2,50	
814	343 322,57	2 157 394,43		2,50	
815	343 277,67	2 157 498,78		2,50	
816	343 270,11	2 157 516,35		2,50	
817	343 230,41	2 157 601,70		2,50	
818	343 202,49	2 157 661,73		2,50	
819	343 198,62	2 157 671,12		2,50	
820	343 133,84	2 157 828,41		2,50	
821	343 103,98	2 157 910,15		2,50	
822	343 098,48	2 157 922,63		2,50	
823	343 091,19	2 157 926,41		2,50	
824	343 070,54	2 157 939,73		2,50	
825	343 050,77	2 157 948,55		2,50	
826	343 025,28	2 157 957,82		2,50	
827	343 002,59	2 157 960,58		2,50	
828	342 979,52	2 157 960,58		2,50	
829	342 932,03	2 157 960,58		2,50	
830	342 888,50	2 157 960,58		2,50	
831	342 836,28	2 157 960,58		2,50	
832	342 818,93	2 157 961,00		2,50	
833	342 762,10	2 157 962,40		2,50	
834	342 736,85	2 157 962,40		2,50	
835	342 725,05	2 157 963,64		2,50	
836	342 716,44	2 157 966,07		2,50	
837	342 711,04	2 157 967,61		2,50	
838	342 702,13	2 157 970,16		2,50	
839	342 693,14	2 157 973,93		2,50	
840	342 686,79	2 157 976,59	Картометрический метод	2,50	—
841	342 680,71	2 157 979,14		2,50	
842	342 672,53	2 157 983,91		2,50	
843	342 659,89	2 157 991,28		2,50	
844	342 641,60	2 158 006,89		2,50	
845	342 627,60	2 158 022,49		2,50	
846	342 615,70	2 158 039,10		2,50	
847	342 573,69	2 158 101,42		2,50	
848	342 560,51	2 158 120,98		2,50	
849	342 559,38	2 158 122,60		2,50	
850	342 520,37	2 158 178,67		2,50	
851	342 514,74	2 158 189,31		2,50	
852	342 514,19	2 158 192,12		2,50	
853	342 512,31	2 158 201,74		2,50	
854	342 512,31	2 158 217,21		2,50	
855	342 516,65	2 158 232,78		2,50	
856	342 525,13	2 158 245,02		2,50	
857	342 547,19	2 158 261,24		2,50	
858	342 581,98	2 158 274,64		2,50	
859	342 612,67	2 158 279,13		2,50	
860	342 629,87	2 158 280,39		2,50	
861	342 680,16	2 158 283,18		2,50	
862	342 691,12	2 158 285,54		2,50	
863	342 697,20	2 158 287,76		2,50	
864	342 706,31	2 158 291,09		2,50	
865	342 717,59	2 158 300,96		2,50	
866	342 723,76	2 158 306,43		2,50	
867	342 729,06	2 158 310,61		2,50	

Раздел 2

Сведения о местоположении границ объекта					
1	**2**	**3**	**4**	**5**	**6**
868	342 749,32	2 158 333,55		2,50	
869	342 786,36	2 158 386,66		2,50	
870	342 806,41	2 158 413,85		2,50	
871	342 821,79	2 158 433,24		2,50	
872	342 831,05	2 158 443,07		2,50	
873	342 838,16	2 158 450,11		2,50	
874	342 852,12	2 158 458,32		2,50	
875	342 860,57	2 158 462,56		2,50	
876	342 869,30	2 158 463,92		2,50	
877	342 884,24	2 158 466,25		2,50	
878	342 897,08	2 158 469,16		2,50	
879	342 906,47	2 158 472,90		2,50	
880	342 916,84	2 158 478,89		2,50	
881	342 923,58	2 158 482,78		2,50	
882	342 930,32	2 158 490,15		2,50	
883	342 938,95	2 158 499,59		2,50	
884	342 944,29	2 158 506,94		2,50	
885	342 948,43	2 158 512,63		2,50	
886	342 968,60	2 158 550,73		2,50	
887	343 031,23	2 158 669,01		2,50	
888	343 086,90	2 158 763,05		2,50	
889	343 127,67	2 158 836,68		2,50	
890	343 129,35	2 158 843,26		2,50	
891	343 129,13	2 158 848,48		2,50	
892	343 128,26	2 158 852,67		2,50	
893	343 125,75	2 158 856,28		2,50	
894	343 120,65	2 158 859,88		2,50	
895	343 072,81	2 158 882,98	Картометрический метод	2,50	—
896	343 005,48	2 158 923,73		2,50	
897	342 959,68	2 158 957,66		2,50	
898	342 924,92	2 158 993,05		2,50	
899	342 907,29	2 159 007,05		2,50	
900	342 893,06	2 159 012,31		2,50	
901	342 871,84	2 159 014,83		2,50	
902	342 842,32	2 159 018,35		2,50	
903	342 803,95	2 159 025,32		2,50	
904	342 771,38	2 159 038,92		2,50	
905	342 736,51	2 159 056,15		2,50	
906	342 685,15	2 159 085,21		2,50	
907	342 667,74	2 159 098,63		2,50	
908	342 653,95	2 159 113,97		2,50	
909	342 638,64	2 159 129,29		2,50	
910	342 609,95	2 159 142,28		2,50	
911	342 582,87	2 159 147,45		2,50	
912	342 535,10	2 159 149,43		2,50	
913	342 531,57	2 159 149,58		2,50	
914	342 483,92	2 159 145,37		2,50	
915	342 450,50	2 159 138,79		2,50	
916	342 414,14	2 159 128,89		2,50	
917	342 383,29	2 159 117,17		2,50	
918	342 340,46	2 159 095,86		2,50	
919	342 145,64	2 158 975,70		2,50	
920	341 793,51	2 158 764,29		2,50	
921	341 579,23	2 158 644,98		2,50	
922	341 439,03	2 158 580,00		2,50	

Раздел 2

Сведения о местоположении границ объекта					
1	**2**	**3**	**4**	**5**	**6**
923	341 407,90	2 158 555,18		2,50	
924	341 371,36	2 158 510,55		2,50	
925	341 303,80	2 158 406,89		2,50	
926	341 251,21	2 158 326,18		2,50	
927	341 209,93	2 158 265,76		2,50	
928	341 182,45	2 158 223,02		2,50	
929	341 151,58	2 158 177,55		2,50	
930	341 118,69	2 158 126,14		2,50	
931	341 087,48	2 158 082,54		2,50	
932	341 077,57	2 158 067,24		2,50	
933	341 041,78	2 158 007,21		2,50	
934	341 012,92	2 157 971,64		2,50	
935	340 971,85	2 157 923,43		2,50	
936	340 930,54	2 157 875,87		2,50	
937	340 903,03	2 157 843,62		2,50	
938	340 870,36	2 157 817,16		2,50	
939	340 846,36	2 157 794,62		2,50	
940	340 835,80	2 157 784,12		2,50	
941	340 804,45	2 157 742,68		2,50	
942	340 771,75	2 157 692,93		2,50	
943	340 754,41	2 157 661,38		2,50	
944	340 732,29	2 157 619,45		2,50	
945	340 717,52	2 157 581,69		2,50	
946	340 705,61	2 157 557,09		2,50	
947	340 692,98	2 157 534,31		2,50	
948	340 666,80	2 157 499,73		2,50	
949	340 654,98	2 157 485,47		2,50	
950	340 643,24	2 157 473,34	Картометрический метод	2,50	—
951	340 615,00	2 157 452,46		2,50	
952	340 537,84	2 157 402,55		2,50	
953	340 505,35	2 157 378,31		2,50	
954	340 476,09	2 157 343,71		2,50	
955	340 445,91	2 157 289,45		2,50	
956	340 494,24	2 157 258,33		2,50	
957	340 608,58	2 157 181,12		2,50	
958	340 712,63	2 157 112,04		2,50	
959	340 777,53	2 157 073,40		2,50	
960	340 917,40	2 156 995,24		2,50	
961	341 015,70	2 156 936,36		2,50	
962	341 038,43	2 156 920,03		2,50	
963	341 149,00	2 156 848,12		2,50	
964	341 182,12	2 156 825,21		2,50	
965	341 286,73	2 156 752,84		2,50	
966	341 286,39	2 156 752,33		2,50	
967	341 297,62	2 156 744,48		2,50	
968	341 349,34	2 156 708,29		2,50	
969	341 374,97	2 156 690,36		2,50	
970	341 453,82	2 156 635,18		2,50	
971	341 650,30	2 156 498,38		2,50	
972	341 735,40	2 156 439,12		2,50	
973	341 888,39	2 156 332,87		2,50	
974	341 947,81	2 156 291,60		2,50	
975	341 951,54	2 156 289,01		2,50	
976	341 949,48	2 156 285,73		2,50	
977	341 875,09	2 156 167,46		2,50	

Раздел 2

Сведения о местоположении границ объекта					
1	**2**	**3**	**4**	**5**	**6**
978	341 867,80	2 156 163,15	Картометрический метод	2,50	—
979	341 900,65	2 156 140,13		2,50	
980	341 921,47	2 156 134,94		2,50	
981	341 932,76	2 156 136,38		2,50	
982	341 995,70	2 156 144,40		2,50	
983	342 180,68	2 156 168,50		2,50	
984	342 291,11	2 156 182,87		2,50	
985	342 413,11	2 156 200,04		2,50	
986	342 611,84	2 156 226,84		2,50	
987	342 677,33	2 156 234,77		2,50	
988	342 684,41	2 156 235,64		2,50	
989	342 682,68	2 156 248,66		2,50	
990	342 677,86	2 156 285,04		2,50	
991	342 718,16	2 156 289,99		2,50	
992	342 723,07	2 156 250,42		2,50	
993	342 724,30	2 156 240,51		2,50	
994	342 845,26	2 156 255,26		2,50	
995	342 916,84	2 156 268,91		2,50	
996	342 956,22	2 156 282,59		2,50	
997	342 972,07	2 156 288,09		2,50	
998	342 988,34	2 156 293,09		2,50	
999	343 007,82	2 156 300,17		2,50	
1000	343 065,50	2 156 321,12		2,50	
1001	343 063,16	2 156 332,95		2,50	
1002	343 058,66	2 156 355,75		2,50	
1003	343 055,86	2 156 364,55		2,50	
1004	343 032,86	2 156 359,15		2,50	
1005	343 027,46	2 156 368,15		2,50	
1006	343 049,66	2 156 377,95		2,50	
1007	343 036,86	2 156 422,05		2,50	
1008	343 092,89	2 156 439,12		2,50	
1009	343 086,86	2 156 456,01		2,50	
1010	343 073,21	2 156 494,30		2,50	
1011	343 071,99	2 156 497,73		2,50	
1012	343 094,93	2 156 505,45		2,50	
1013	343 114,46	2 156 512,01		2,50	
1014	343 158,86	2 156 390,63		2,50	
1015	343 170,33	2 156 359,29		2,50	
1016	343 286,96	2 156 402,35		2,50	
1017	343 341,32	2 156 422,42		2,50	
1018	343 445,82	2 156 460,29		2,50	
1019	343 534,59	2 156 492,46		2,50	
1020	343 663,97	2 156 539,34		2,50	
795	343 693,37	2 156 549,96		2,50	
Внутренний контур 2 из 8					
1021	341 021,35	2 158 969,81	Картометрический метод	2,50	—
1022	341 022,36	2 158 969,95		2,50	
1023	341 076,07	2 158 977,21		2,50	
1024	341 079,09	2 158 977,41		2,50	
1025	341 076,22	2 159 014,33		2,50	
1026	341 078,49	2 159 045,45		2,50	
1027	341 054,90	2 159 054,28		2,50	
1028	341 030,67	2 159 067,66		2,50	
1029	341 031,29	2 159 069,26		2,50	
1030	341 045,68	2 159 106,40		2,50	

Раздел 2

Сведения о местоположении границ объекта					
1	**2**	**3**	**4**	**5**	**6**
1031	341 048,69	2 159 114,18		2,50	
1032	341 056,94	2 159 142,55		2,50	
1033	341 089,07	2 159 131,30		2,50	
1034	341 093,70	2 159 129,68		2,50	
1035	341 249,12	2 159 990,04		2,50	
1036	341 245,64	2 159 991,10		2,50	
1037	341 247,23	2 159 997,70		2,50	
1038	341 250,88	2 159 996,10		2,50	
1039	341 316,21	2 160 366,22		2,50	
1040	341 313,35	2 160 366,75		2,50	
1041	341 316,90	2 160 386,82		2,50	
1042	341 319,70	2 160 386,65		2,50	
1043	341 337,24	2 160 468,55		2,50	
1044	341 362,39	2 160 616,09		2,50	
1045	341 373,86	2 160 683,37		2,50	
1046	341 375,03	2 160 690,23		2,50	
1047	341 421,98	2 160 961,53		2,50	
1048	341 485,79	2 161 330,24		2,50	
1049	341 443,30	2 161 334,90		2,50	
1050	341 402,01	2 161 329,44		2,50	
1051	341 393,03	2 161 325,58		2,50	
1052	341 372,09	2 161 316,60		2,50	
1053	341 301,46	2 161 259,17		2,50	
1054	341 286,63	2 161 238,96		2,50	
1055	341 260,87	2 161 193,66		2,50	
1056	341 245,77	2 161 150,66		2,50	
1057	341 236,00	2 161 122,83		2,50	
1058	341 204,68	2 161 044,60	Картометрический метод	2,50	—
1059	341 199,96	2 161 038,49		2,50	
1060	341 193,19	2 161 029,73		2,50	
1061	341 150,94	2 160 952,78		2,50	
1062	341 155,86	2 160 951,44		2,50	
1063	341 113,06	2 160 858,99		2,50	
1064	341 091,60	2 160 836,26		2,50	
1065	341 061,11	2 160 767,02		2,50	
1066	341 044,24	2 160 724,56		2,50	
1067	341 017,16	2 160 669,80		2,50	
1068	341 005,11	2 160 680,48		2,50	
1069	340 969,60	2 160 640,63		2,50	
1070	340 953,95	2 160 617,40		2,50	
1071	340 987,01	2 160 597,70		2,50	
1072	340 967,64	2 160 564,02		2,50	
1073	340 953,62	2 160 571,30		2,50	
1074	340 948,71	2 160 560,66		2,50	
1075	340 935,24	2 160 566,87		2,50	
1076	340 914,33	2 160 497,14		2,50	
1077	340 970,42	2 160 476,10		2,50	
1078	340 970,09	2 160 475,13		2,50	
1079	340 971,75	2 160 474,56		2,50	
1080	340 951,47	2 160 420,61		2,50	
1081	340 950,41	2 160 417,50		2,50	
1082	340 950,32	2 160 417,53		2,50	
1083	340 950,24	2 160 417,33		2,50	
1084	340 926,80	2 160 426,07		2,50	
1085	340 892,68	2 160 438,47		2,50	

Раздел 2

Сведения о местоположении границ объекта					
1	**2**	**3**	**4**	**5**	**6**
1086	340 892,79	2 160 438,76	Картометрический метод	2,50	—
1087	340 892,61	2 160 438,83		2,50	
1088	340 875,55	2 160 421,11		2,50	
1089	340 791,35	2 160 364,34		2,50	
1090	340 760,10	2 160 341,27		2,50	
1091	340 733,36	2 160 288,40		2,50	
1092	340 726,02	2 160 273,91		2,50	
1093	340 722,27	2 160 266,49		2,50	
1094	340 747,14	2 160 249,48		2,50	
1095	340 725,68	2 160 206,87		2,50	
1096	340 670,14	2 160 096,62		2,50	
1097	340 623,58	2 160 018,31		2,50	
1098	340 587,68	2 159 957,91		2,50	
1099	340 545,36	2 159 876,24		2,50	
1100	340 541,14	2 159 868,09		2,50	
1101	340 522,67	2 159 832,46		2,50	
1102	340 489,52	2 159 729,45		2,50	
1103	340 474,21	2 159 630,68		2,50	
1104	340 471,66	2 159 607,28		2,50	
1105	340 465,63	2 159 552,10		2,50	
1106	340 464,03	2 159 470,19		2,50	
1107	340 478,78	2 159 400,97		2,50	
1108	340 498,19	2 159 329,77		2,50	
1109	340 518,98	2 159 289,63		2,50	
1110	340 560,60	2 159 234,68		2,50	
1111	340 594,16	2 159 193,70		2,50	
1112	340 572,29	2 159 129,26		2,50	
1113	340 617,37	2 159 087,50		2,50	
1114	340 620,20	2 159 096,28		2,50	
1115	340 634,20	2 159 086,92		2,50	
1116	340 699,64	2 159 043,14		2,50	
1117	340 773,31	2 159 013,79		2,50	
1118	340 778,98	2 159 011,54		2,50	
1119	340 870,63	2 158 982,22		2,50	
1120	340 964,47	2 158 975,12		2,50	
1021	341 021,35	2 158 969,81		2,50	
Внутренний контур 3 из 8					
1121	341 772,43	2 158 797,85	Картометрический метод	2,50	—
1122	341 911,85	2 158 880,55		2,50	
1123	342 200,71	2 159 051,89		2,50	
1124	342 364,30	2 159 140,94		2,50	
1125	342 446,13	2 159 168,97		2,50	
1126	342 494,84	2 159 175,05		2,50	
1127	342 558,23	2 159 178,23		2,50	
1128	342 555,10	2 159 189,28		2,50	
1129	342 538,89	2 159 191,93		2,50	
1130	342 444,57	2 159 207,33		2,50	
1131	342 429,34	2 159 209,82		2,50	
1132	342 333,28	2 159 217,29		2,50	
1133	342 322,06	2 159 215,49		2,50	
1134	342 279,27	2 159 191,50		2,50	
1135	342 243,39	2 159 171,38		2,50	
1136	342 219,84	2 159 158,18		2,50	
1137	342 111,77	2 159 140,00		2,50	
1138	342 103,34	2 159 138,58		2,50	

Раздел 2

Сведения о местоположении границ объекта					
1	**2**	**3**	**4**	**5**	**6**
1139	342 005,23	2 159 106,51	Картометрический метод	2,50	—
1140	341 993,12	2 159 102,55		2,50	
1141	342 019,71	2 159 055,81		2,50	
1142	341 877,40	2 159 026,16		2,50	
1143	341 866,38	2 159 023,87		2,50	
1144	341 580,77	2 158 955,36		2,50	
1145	341 543,54	2 158 955,96		2,50	
1146	341 311,35	2 158 921,56		2,50	
1147	341 306,50	2 158 919,58		2,50	
1148	341 301,93	2 158 932,43		2,50	
1149	341 268,38	2 158 932,96		2,50	
1150	341 261,56	2 158 931,89		2,50	
1151	341 171,91	2 158 917,88		2,50	
1152	341 121,80	2 158 906,74		2,50	
1153	341 115,82	2 158 905,99		2,50	
1154	341 110,31	2 158 905,30		2,50	
1155	341 102,69	2 158 904,34		2,50	
1156	341 051,83	2 158 900,48		2,50	
1157	340 997,83	2 158 895,88		2,50	
1158	340 992,89	2 158 887,72		2,50	
1159	340 914,71	2 158 862,60		2,50	
1160	340 766,81	2 158 820,89		2,50	
1161	340 863,25	2 158 723,93		2,50	
1162	340 934,32	2 158 673,29		2,50	
1163	341 016,42	2 158 634,76		2,50	
1164	341 130,54	2 158 601,97		2,50	
1165	341 231,78	2 158 592,49		2,50	
1166	341 344,49	2 158 600,52		2,50	
1167	341 367,15	2 158 602,13		2,50	
1168	341 391,20	2 158 606,64		2,50	
1169	341 409,49	2 158 609,85		2,50	
1170	341 513,74	2 158 652,25		2,50	
1171	341 770,65	2 158 796,85		2,50	
1121	341 772,43	2 158 797,85		2,50	
Внутренний контур 4 из 8					
1172	343 185,49	2 159 327,54	Картометрический метод	2,50	—
1173	343 179,14	2 159 379,51		2,50	
1174	343 170,39	2 159 378,03		2,50	
1175	343 167,07	2 159 377,47		2,50	
1176	343 164,86	2 159 395,93		2,50	
1177	342 860,58	2 159 319,44		2,50	
1178	343 163,14	2 159 265,32		2,50	
1179	343 160,40	2 159 321,26		2,50	
1180	343 158,19	2 159 323,81		2,50	
1172	343 185,49	2 159 327,54		2,50	
Внутренний контур 5 из 8					
1181	341 486,90	2 161 337,24	Картометрический метод	2,50	—
1182	341 542,94	2 161 656,86		2,50	
1183	341 542,42	2 161 680,14		2,50	
1184	341 539,65	2 161 692,24		2,50	
1185	341 538,83	2 161 694,11		2,50	
1186	341 536,63	2 161 698,08		2,50	
1187	341 517,25	2 161 650,23		2,50	
1188	341 471,46	2 161 550,76		2,50	
1189	341 421,46	2 161 395,93		2,50	

Раздел 2

Сведения о местоположении границ объекта					
1	**2**	**3**	**4**	**5**	**6**
1190	341 413,57	2 161 371,49	Картометрический метод	2,50	—
1191	341 412,75	2 161 368,96		2,50	
1192	341 401,36	2 161 335,54		2,50	
1193	341 444,04	2 161 339,49		2,50	
1181	341 486,90	2 161 337,24		2,50	
Внутренний контур 6 из 8					
1194	341 557,82	2 159 100,39	Картометрический метод	2,50	—
1195	341 551,85	2 159 128,41		2,50	
1196	341 581,04	2 159 137,65		2,50	
1197	341 606,45	2 159 143,35		2,50	
1198	341 597,33	2 159 169,43		2,50	
1199	341 607,12	2 159 172,40		2,50	
1200	341 605,87	2 159 177,17		2,50	
1201	341 604,41	2 159 183,01		2,50	
1202	341 601,37	2 159 194,34		2,50	
1203	341 601,07	2 159 195,54		2,50	
1204	341 547,27	2 159 181,29		2,50	
1205	341 509,44	2 159 169,28		2,50	
1206	341 504,32	2 159 161,11		2,50	
1207	341 485,27	2 159 134,52		2,50	
1208	341 445,30	2 159 111,07		2,50	
1209	341 440,11	2 159 109,35		2,50	
1210	341 404,19	2 159 097,47		2,50	
1211	341 322,46	2 159 071,55		2,50	
1212	341 289,59	2 159 067,49		2,50	
1213	341 289,94	2 159 066,35		2,50	
1214	341 294,89	2 159 050,29		2,50	
1215	341 292,09	2 159 049,99		2,50	
1216	341 295,53	2 159 041,12		2,50	
1217	341 317,24	2 159 046,43		2,50	
1218	341 323,28	2 159 022,25		2,50	
1219	341 338,49	2 159 025,89		2,50	
1220	341 339,31	2 159 022,44		2,50	
1221	341 373,68	2 159 032,30		2,50	
1222	341 367,15	2 159 052,96		2,50	
1223	341 390,22	2 159 059,00		2,50	
1224	341 395,55	2 159 040,14		2,50	
1225	341 451,74	2 159 060,66		2,50	
1226	341 440,96	2 159 105,76		2,50	
1227	341 494,71	2 159 119,25		2,50	
1228	341 506,07	2 159 082,04		2,50	
1194	341 557,82	2 159 100,39		2,50	
Внутренний контур 7 из 8					
1229	341 807,34	2 159 221,57	Картометрический метод	2,50	—
1230	341 817,44	2 159 224,07		2,50	
1231	341 864,06	2 159 235,61		2,50	
1232	341 863,29	2 159 263,97		2,50	
1233	341 863,18	2 159 267,98		2,50	
1234	341 809,49	2 159 252,13		2,50	
1235	341 759,20	2 159 237,29		2,50	
1236	341 755,22	2 159 236,25		2,50	
1237	341 720,59	2 159 227,23		2,50	
1238	341 673,77	2 159 214,80		2,50	
1239	341 649,89	2 159 208,47		2,50	
1240	341 650,01	2 159 207,95		2,50	

Раздел 2

Сведения о местоположении границ объекта					
1	**2**	**3**	**4**	**5**	**6**
1241	341 656,39	2 159 178,97	Картометрический метод	2,50	—
1242	341 757,48	2 159 207,50		2,50	
1229	341 807,34	2 159 221,57		2,50	
Внутренний контур 8 из 8					
1243	341 166,78	2 158 969,84	Картометрический метод	2,50	—
1244	341 160,11	2 158 992,99		2,50	
1245	341 133,03	2 158 984,89		2,50	
1246	341 137,94	2 158 961,84		2,50	
1243	341 166,78	2 158 969,84		2,50	
ЗУ1(3)					
1247	343 143,51	2 156 862,56	Картометрический метод	2,50	—
1248	343 083,50	2 156 986,05		2,50	
1249	343 044,79	2 156 968,68		2,50	
1250	343 054,40	2 156 949,30		2,50	
1251	343 060,80	2 156 936,40		2,50	
1252	343 065,80	2 156 925,30		2,50	
1253	343 078,40	2 156 896,60		2,50	
1254	343 072,90	2 156 893,20		2,50	
1255	343 089,80	2 156 855,90		2,50	
1256	343 093,27	2 156 848,29		2,50	
1257	343 100,52	2 156 851,67		2,50	
1258	343 103,24	2 156 845,12		2,50	
1259	343 138,64	2 156 862,46		2,50	
1260	343 141,33	2 156 863,78		2,50	
1247	343 143,51	2 156 862,56		2,50	
ЗУ1(4)					
1261	342 850,90	2 156 828,89	Картометрический метод	2,50	—
1262	342 843,29	2 156 846,11		2,50	
1263	342 842,43	2 156 845,56		2,50	
1264	342 816,76	2 156 834,18		2,50	
1265	342 814,30	2 156 832,98		2,50	
1266	342 821,62	2 156 815,70		2,50	
1267	342 839,75	2 156 823,87		2,50	
1261	342 850,90	2 156 828,89		2,50	
ЗУ1(5)					
1268	342 785,45	2 156 600,73	Картометрический метод	2,50	—
1269	342 780,29	2 156 620,45		2,50	
1270	342 782,46	2 156 625,74		2,50	
1271	342 767,37	2 156 663,26		2,50	
1272	342 753,19	2 156 698,37		2,50	
1273	342 742,49	2 156 719,09		2,50	
1274	342 744,10	2 156 719,83		2,50	
1275	342 741,89	2 156 723,06		2,50	
1276	342 740,99	2 156 722,48		2,50	
1277	342 735,62	2 156 733,75		2,50	
1278	342 711,73	2 156 787,31		2,50	
1279	342 705,66	2 156 800,92		2,50	
1280	342 693,25	2 156 793,86		2,50	
1281	342 612,94	2 156 756,92		2,50	
1282	342 599,33	2 156 751,11		2,50	
1283	342 604,28	2 156 740,48		2,50	
1284	342 605,63	2 156 737,58		2,50	
1285	342 608,85	2 156 730,21		2,50	
1286	342 572,55	2 156 712,97		2,50	
1287	342 569,26	2 156 720,34		2,50	

Раздел 2

Сведения о местоположении границ объекта					
1	**2**	**3**	**4**	**5**	**6**
1288	342 568,70	2 156 720,11	Картометрический метод	2,50	—
1289	342 557,23	2 156 714,63		2,50	
1290	342 553,09	2 156 712,70		2,50	
1291	342 561,40	2 156 694,51		2,50	
1292	342 565,93	2 156 684,60		2,50	
1293	342 569,95	2 156 686,28		2,50	
1294	342 575,78	2 156 673,41		2,50	
1295	342 577,37	2 156 670,67		2,50	
1296	342 582,84	2 156 673,81		2,50	
1297	342 605,34	2 156 650,79		2,50	
1298	342 611,84	2 156 649,58		2,50	
1299	342 632,82	2 156 654,95		2,50	
1300	342 661,65	2 156 634,44		2,50	
1301	342 677,52	2 156 593,70		2,50	
1302	342 683,22	2 156 594,05		2,50	
1303	342 702,46	2 156 595,17		2,50	
1304	342 705,54	2 156 583,70		2,50	
1305	342 710,03	2 156 584,65		2,50	
1306	342 722,80	2 156 587,36		2,50	
1307	342 751,32	2 156 593,43		2,50	
1308	342 775,77	2 156 598,69		2,50	
1268	342 785,45	2 156 600,73		2,50	
ЗУ1(6)					
1309	342 040,57	2 160 008,78	Картометрический метод	2,50	—
1310	342 035,31	2 160 020,34		2,50	
1311	342 022,05	2 160 049,48		2,50	
1312	342 021,81	2 160 049,98		2,50	
1313	342 017,04	2 160 060,49		2,50	
1314	342 008,14	2 160 069,92		2,50	
1315	342 000,16	2 160 076,88		2,50	
1316	341 995,95	2 160 080,21		2,50	
1317	341 986,96	2 160 086,34		2,50	
1318	341 977,36	2 160 091,53		2,50	
1319	341 967,59	2 160 096,21		2,50	
1320	341 962,26	2 160 097,93		2,50	
1321	341 956,96	2 160 099,33		2,50	
1322	341 951,59	2 160 100,44		2,50	
1323	341 946,17	2 160 101,27		2,50	
1324	341 942,66	2 160 101,61		2,50	
1325	341 933,12	2 160 104,60		2,50	
1326	341 917,61	2 160 102,53		2,50	
1327	341 911,17	2 160 101,67		2,50	
1328	341 909,79	2 160 102,96		2,50	
1329	341 904,36	2 160 100,77		2,50	
1330	341 897,98	2 160 099,91		2,50	
1331	341 879,26	2 160 090,25		2,50	
1332	341 884,19	2 160 081,02		2,50	
1333	341 846,74	2 160 060,45		2,50	
1334	341 809,25	2 160 039,94		2,50	
1335	341 802,84	2 160 051,61		2,50	
1336	341 794,25	2 160 048,29		2,50	
1337	341 789,84	2 160 045,36		2,50	
1338	341 784,45	2 160 053,59		2,50	
1339	341 775,23	2 160 048,41		2,50	
1340	341 779,50	2 160 039,29		2,50	

Раздел 2

Сведения о местоположении границ объекта					
1	**2**	**3**	**4**	**5**	**6**
1341	341 779,70	2 160 038,64	Картометрический метод	2,50	—
1342	341 765,42	2 160 029,17		2,50	
1343	341 764,94	2 160 028,98		2,50	
1344	341 762,12	2 160 027,87		2,50	
1345	341 756,67	2 160 025,49		2,50	
1346	341 756,04	2 160 026,85		2,50	
1347	341 752,41	2 160 025,11		2,50	
1348	341 753,06	2 160 023,76		2,50	
1349	341 745,64	2 160 019,86		2,50	
1350	341 741,17	2 160 017,31		2,50	
1351	341 736,79	2 160 014,72		2,50	
1352	341 736,17	2 160 014,34		2,50	
1353	341 734,38	2 160 013,77		2,50	
1354	341 732,63	2 160 013,94		2,50	
1355	341 731,05	2 160 014,78		2,50	
1356	341 729,90	2 160 016,23		2,50	
1357	341 729,45	2 160 017,13		2,50	
1358	341 726,48	2 160 015,64		2,50	
1359	341 732,97	2 159 993,32		2,50	
1360	341 735,45	2 159 993,32		2,50	
1361	341 735,84	2 159 994,92		2,50	
1362	341 736,73	2 159 996,35		2,50	
1363	341 737,18	2 159 996,67		2,50	
1364	341 751,44	2 160 004,76		2,50	
1365	341 760,00	2 160 007,99		2,50	
1366	341 783,39	2 160 019,72		2,50	
1367	341 793,70	2 160 021,11		2,50	
1368	341 797,98	2 160 021,85		2,50	
1369	341 803,27	2 160 023,07		2,50	
1370	341 805,66	2 160 023,73		2,50	
1371	341 808,53	2 160 024,72		2,50	
1372	341 813,92	2 160 026,84		2,50	
1373	341 817,86	2 160 028,43		2,50	
1374	341 816,98	2 160 029,94		2,50	
1375	341 820,67	2 160 031,85		2,50	
1376	341 854,73	2 160 052,82		2,50	
1377	341 855,78	2 160 051,12		2,50	
1378	341 864,26	2 160 056,85		2,50	
1379	341 863,32	2 160 058,43		2,50	
1380	341 868,36	2 160 061,21		2,50	
1381	341 897,40	2 160 079,09		2,50	
1382	341 907,08	2 160 080,46		2,50	
1383	341 910,35	2 160 073,94		2,50	
1384	341 922,62	2 160 080,10		2,50	
1385	341 949,65	2 160 077,25		2,50	
1386	341 978,78	2 160 061,40		2,50	
1387	342 016,20	2 160 029,59		2,50	
1388	342 021,20	2 160 026,97		2,50	
1389	342 028,65	2 160 019,18		2,50	
1390	342 032,56	2 160 015,47		2,50	
1391	342 036,67	2 160 011,88		2,50	
1309	342 040,57	2 160 008,78		2,50	
ЗУ1(7)					
1392	341 694,64	2 160 133,78	Картометрический метод	2,50	—
1393	341 656,36	2 160 204,04		2,50	

Раздел 2

Сведения о местоположении границ объекта					
1	**2**	**3**	**4**	**5**	**6**
1394	341 650,97	2 160 201,11	Картометрический метод	2,50	—
1395	341 634,40	2 160 192,09		2,50	
1396	341 661,93	2 160 141,56		2,50	
1397	341 672,68	2 160 121,84		2,50	
1392	341 694,64	2 160 133,78		2,50	
ЗУ1(8)					
1398	341 506,99	2 160 904,54	Картометрический метод	2,50	—
1399	341 508,60	2 160 929,48		2,50	
1400	341 468,75	2 160 933,22		2,50	
1401	341 467,17	2 160 908,27		2,50	
1398	341 506,99	2 160 904,54		2,50	
ЗУ1(9)					
1402	341 563,62	2 161 192,26	Картометрический метод	2,50	—
1403	341 553,32	2 161 205,19		2,50	
1404	341 539,52	2 161 218,61		2,50	
1405	341 515,35	2 161 215,82		2,50	
1406	341 504,61	2 161 203,04		2,50	
1407	341 506,86	2 161 200,78		2,50	
1408	341 528,03	2 161 179,52		2,50	
1409	341 535,12	2 161 186,58		2,50	
1410	341 547,00	2 161 175,09		2,50	
1402	341 563,62	2 161 192,26		2,50	
3. Сведения о характерных точках части (частей) границы объекта					
1	**2**	**3**	**4**	**5**	**6**
—	—	—	—	—	—

ГРАФИЧЕСКОЕ ОПИСАНИЕ
местоположения границ населенных пунктов, территориальных зон, особо охраняемых природных территорий, зон с особыми условиями использования территории

3.5 Зона добычи полезных ископаемых

(наименование объекта, местоположение границ которого описано (далее - объект)

Раздел 1

Сведения об объекте		
№ п/п	**Характеристики объекта**	**Описание характеристик**
1	**2**	**3**
1	Местоположение объекта	Рязанская область, м.о. Ряжский
2	Площадь объекта ± величина погрешности определения площади (Р ± ΔР)	192 920 м² ± 154 м²
3	Иные характеристики объекта	Вид объекта реестра границ: Территориальная зона

Раздел 2

Сведения о местоположении границ объекта					
1. Система координат МСК-62 зона 2					
2. Сведения о характерных точках границ объекта					
Обозначение характерных точек границ	**Координаты, м**		**Метод определения координат характерной точки**	**Средняя квадратическая погрешность положения характерной точки (Mt), м**	**Описание обозначения точки на местности (при наличии)**
	X	**Y**			
1	**2**	**3**	**4**	**5**	**6**
1	333 761,51	2 139 091,89	Картометрический метод	2,50	—
2	333 820,98	2 139 254,41		2,50	
3	333 791,23	2 139 260,25		2,50	
4	333 757,77	2 139 270,50		2,50	
5	333 753,73	2 139 272,82		2,50	
6	333 710,30	2 139 283,64		2,50	
7	333 699,12	2 139 353,04		2,50	
8	333 687,13	2 139 392,97		2,50	
9	333 652,03	2 139 451,59		2,50	
10	333 566,99	2 139 491,72		2,50	
11	333 509,77	2 139 511,13		2,50	
12	333 502,78	2 139 515,84		2,50	
13	333 266,17	2 139 562,60		2,50	
14	333 261,90	2 139 560,80		2,50	
15	333 241,57	2 139 556,31		2,50	
16	333 093,61	2 139 220,87		2,50	
17	333 094,80	2 139 207,92		2,50	
18	333 095,85	2 139 208,78		2,50	
19	333 146,91	2 139 238,32		2,50	
20	333 196,90	2 139 253,63		2,50	
21	333 267,42	2 139 257,19		2,50	
22	333 312,36	2 139 252,16		2,50	
23	333 361,31	2 139 233,81		2,50	
24	333 462,11	2 139 173,57		2,50	
25	333 554,00	2 139 132,95		2,50	
26	333 600,92	2 139 106,43		2,50	
27	333 617,77	2 139 093,12		2,50	
28	333 631,59	2 139 090,68		2,50	
1	333 761,51	2 139 091,89		2,50	
3. Сведения о характерных точках части (частей) границы объекта					
1	**2**	**3**	**4**	**5**	**6**
—	—	—	—	—	—

ГРАФИЧЕСКОЕ ОПИСАНИЕ
местоположения границ населенных пунктов, территориальных зон, особо охраняемых природных территорий, зон с особыми условиями использования территории

4.1 Зона садоводства, огородничества

(наименование объекта, местоположение границ которого описано (далее - объект)

Раздел 1

Сведения об объекте		
№ п/п	**Характеристики объекта**	**Описание характеристик**
1	**2**	**3**
1	Местоположение объекта	Рязанская область, м.о. Ряжский
2	Площадь объекта ± величина погрешности определения площади (Р ± ΔР)	360 458 м² ± 210 м²
3	Иные характеристики объекта	Вид объекта реестра границ: Территориальная зона Реестровый номер: 62:14-7.16

Раздел 3

Сведения о местоположении измененных (уточненных) границ объекта							
1. Система координат МСК-62 зона 2							
2. Сведения о характерных точках границ объекта							
Обозначение характерных точек границы	**Существующие координаты, м**		**Измененные (уточненные) координаты, м**		**Метод определения координат характерной точки**	**Средняя квадратическая погрешность положения характерной точки (Mt), м**	**Описание обозначения точки на местности (при наличии)**
	X	**Y**	**X**	**Y**			
1	**2**	**3**	**4**	**5**	**6**	**7**	**8**
1	341 038,99	2 161 804,49	341 038,99	2 161 804,49	Картометрический метод	2,50	—
2	341 053,20	2 161 801,27	341 053,20	2 161 801,27		2,50	
н3	—	—	341 052,89	2 161 803,98		2,50	
н4	—	—	341 039,69	2 161 807,67		2,50	
н5	—	—	341 043,46	2 161 821,95		2,50	
н6	—	—	341 056,33	2 161 818,54		2,50	
7	341 076,96	2 161 883,52	341 076,96	2 161 883,52		2,50	
8	341 083,55	2 161 889,63	341 083,55	2 161 889,63		2,50	
9	341 090,67	2 161 888,88	341 090,67	2 161 888,88		2,50	
10	341 098,86	2 161 887,81	341 098,86	2 161 887,81		2,50	
11	341 107,80	2 161 889,63	341 107,80	2 161 889,63		2,50	
12	341 114,92	2 161 888,12	341 114,92	2 161 888,12		2,50	
13	341 121,74	2 161 885,09	341 121,74	2 161 885,09		2,50	
14	341 127,50	2 161 880,84	341 127,50	2 161 880,84		2,50	
15	341 136,90	2 161 882,95	341 136,90	2 161 882,95		2,50	
16	341 197,81	2 162 186,63	341 197,81	2 162 186,63		2,50	
17	341 214,86	2 162 317,55	341 214,86	2 162 317,55		2,50	
18	341 222,73	2 162 377,93	341 222,73	2 162 377,93		2,50	
19	341 228,29	2 162 420,73	341 228,29	2 162 420,73		2,50	
20	341 213,44	2 162 473,63	341 213,44	2 162 473,63		2,50	
21	341 205,41	2 162 508,49	341 205,41	2 162 508,49		2,50	
22	341 186,92	2 162 521,37	341 186,92	2 162 521,37		2,50	
23	341 172,97	2 162 548,05	341 172,97	2 162 548,05		2,50	
24	341 164,94	2 162 556,23	341 164,94	2 162 556,23		2,50	
25	341 150,54	2 162 563,35	341 150,54	2 162 563,35		2,50	

Раздел 3

Сведения о местоположении измененных (уточненных) границ объекта							
1	**2**	**3**	**4**	**5**	**6**	**7**	**8**
26	341 157,97	2 162 592,76	341 157,97	2 162 592,76		2,50	
27	341 168,88	2 162 627,47	341 168,88	2 162 627,47		2,50	
28	341 185,48	2 162 667,78	341 185,48	2 162 667,78		2,50	
29	341 208,21	2 162 708,71	341 208,21	2 162 708,71		2,50	
30	341 224,88	2 162 731,14	341 224,88	2 162 731,14		2,50	
31	341 292,48	2 162 713,25	341 292,48	2 162 713,25		2,50	
32	341 322,07	2 162 855,54	341 322,07	2 162 855,54		2,50	
33	341 176,46	2 162 859,79	341 176,46	2 162 859,79		2,50	
34	341 116,57	2 162 613,57	341 116,57	2 162 613,57		2,50	
35	341 106,61	2 162 570,50	341 106,61	2 162 570,50		2,50	
36	340 895,22	2 162 570,92	340 895,22	2 162 570,92		2,50	
37	340 770,71	2 162 588,73	340 770,71	2 162 588,73		2,50	
38	340 630,25	2 162 497,90	340 630,25	2 162 497,90		2,50	
39	340 520,33	2 162 371,52	340 520,33	2 162 371,52		2,50	
40	340 518,19	2 162 330,31	340 518,19	2 162 330,31	Картометрический метод	2,50	—
41	340 562,21	2 162 298,08	340 562,21	2 162 298,08		2,50	
42	340 562,70	2 162 275,68	340 562,70	2 162 275,68		2,50	
43	340 557,92	2 162 262,59	340 557,92	2 162 262,59		2,50	
44	340 588,83	2 162 242,45	340 588,83	2 162 242,45		2,50	
45	340 601,29	2 162 232,55	340 601,29	2 162 232,55		2,50	
46	340 617,05	2 162 213,34	340 617,05	2 162 213,34		2,50	
47	340 626,81	2 162 195,21	340 626,81	2 162 195,21		2,50	
48	340 629,11	2 162 174,29	340 629,11	2 162 174,29		2,50	
49	340 629,32	2 162 147,46	340 629,32	2 162 147,46		2,50	
50	340 620,78	2 162 126,47	340 620,78	2 162 126,47		2,50	
51	340 610,41	2 162 113,39	340 610,41	2 162 113,39		2,50	
52	340 592,20	2 162 079,36	340 592,20	2 162 079,36		2,50	
53	340 584,15	2 162 047,34	340 584,15	2 162 047,34		2,50	
54	340 592,57	2 162 046,43	340 592,57	2 162 046,43		2,50	

Раздел 3

Сведения о местоположении измененных (уточненных) границ объекта							
1	**2**	**3**	**4**	**5**	**6**	**7**	**8**
55	340 605,93	2 162 041,30	340 605,93	2 162 041,30	Картометрический метод	2,50	—
56	340 626,78	2 162 033,62	340 626,78	2 162 033,62		2,50	
57	340 901,42	2 161 938,48	340 901,42	2 161 938,48		2,50	
58	340 903,34	2 161 950,99	340 903,34	2 161 950,99		2,50	
59	340 934,17	2 162 099,85	340 934,17	2 162 099,85		2,50	
60	340 965,64	2 162 250,07	340 965,64	2 162 250,07		2,50	
61	341 094,82	2 162 217,87	341 094,82	2 162 217,87		2,50	
62	341 025,91	2 161 910,95	341 025,91	2 161 910,95		2,50	
63	341 032,61	2 161 900,42	341 032,61	2 161 900,42		2,50	
64	341 038,47	2 161 882,49	341 038,47	2 161 882,49		2,50	
65	341 032,24	2 161 851,56	341 032,24	2 161 851,56		2,50	
66	341 022,18	2 161 832,17	341 022,18	2 161 832,17		2,50	
67	341 018,52	2 161 809,12	341 018,52	2 161 809,12		2,50	
1	341 038,99	2 161 804,49	341 038,99	2 161 804,49		2,50	
3. Сведения о характерных точках части (частей) границы объекта							
1	**2**	**3**	**4**	**5**	**6**	**7**	**8**
—	—	—	—	—	—	—	—

ГРАФИЧЕСКОЕ ОПИСАНИЕ
местоположения границ населенных пунктов, территориальных зон, особо охраняемых природных территорий, зон с особыми условиями использования территории

4.1 Зона садоводства, огородничества (населенный пункт г. Ряжск)

(наименование объекта, местоположение границ которого описано (далее - объект)

Раздел 1

Сведения об объекте		
№ п/п	**Характеристики объекта**	**Описание характеристик**
1	**2**	**3**
1	Местоположение объекта	Рязанская область, м.о. Ряжский, г Ряжск
2	Площадь объекта ± величина погрешности определения площади (Р ± ΔР)	938 811 м² ± 743 м²
3	Иные характеристики объекта	Вид объекта реестра границ: Территориальная зона Реестровый номер: 62:14-7.10

Раздел 3

Сведения о местоположении измененных (уточненных) границ объекта							
1. Система координат МСК-62 зона 2							
2. Сведения о характерных точках границ объекта							
Обозначение характерных точек границы	**Существующие координаты, м**		**Измененные (уточненные) координаты, м**		**Метод определения координат характерной точки**	**Средняя квадратическая погрешность положения характерной точки (Mt), м**	**Описание обозначения точки на местности (при наличии)**
	X	**Y**	**X**	**Y**			
1	**2**	**3**	**4**	**5**	**6**	**7**	**8**
№ п/п контура: 1							
1	343 809,21	2 158 351,43	343 809,21	2 158 351,43	Картометрический метод	2,50	—
2	343 816,42	2 158 375,64	343 816,42	2 158 375,64		2,50	
3	343 825,56	2 158 399,89	343 825,56	2 158 399,89		2,50	
4	343 846,22	2 158 423,88	343 846,22	2 158 423,88		2,50	
5	343 887,59	2 158 469,44	343 887,59	2 158 469,44		2,50	
6	343 930,49	2 158 510,48	343 930,49	2 158 510,48		2,50	
7	343 964,80	2 158 548,70	343 964,80	2 158 548,70		2,50	
8	344 042,91	2 158 630,60	344 042,91	2 158 630,60		2,50	
9	344 083,32	2 158 676,16	344 083,32	2 158 676,16		2,50	
10	344 124,51	2 158 731,59	344 124,51	2 158 731,59		2,50	
11	344 146,10	2 158 757,04	344 146,10	2 158 757,04		2,50	
12	344 171,96	2 158 784,98	344 171,96	2 158 784,98		2,50	
13	344 191,85	2 158 799,80	344 191,85	2 158 799,80		2,50	
14	344 217,97	2 158 814,27	344 217,97	2 158 814,27		2,50	
15	344 223,04	2 158 816,26	344 223,04	2 158 816,26		2,50	
16	344 233,89	2 158 828,98	344 233,89	2 158 828,98		2,50	
17	343 992,79	2 159 133,99	343 992,79	2 159 133,99		2,50	
18	343 624,30	2 158 893,07	343 624,30	2 158 893,07		2,50	
19	343 353,62	2 158 734,39	343 353,62	2 158 734,39		2,50	
20	343 400,67	2 158 679,40	343 400,67	2 158 679,40		2,50	
21	343 423,58	2 158 634,19	343 423,58	2 158 634,19		2,50	
22	343 541,38	2 158 467,61	343 541,38	2 158 467,61		2,50	
23	343 715,75	2 158 217,32	343 715,75	2 158 217,32		2,50	
24	343 719,22	2 158 199,04	343 719,22	2 158 199,04		2,50	

Раздел 3

Сведения о местоположении измененных (уточненных) границ объекта							
1	**2**	**3**	**4**	**5**	**6**	**7**	**8**
25	343 727,61	2 158 203,02	343 727,61	2 158 203,02	Картометрический метод	2,50	—
26	343 747,97	2 158 217,37	343 747,97	2 158 217,37		2,50	
27	343 765,38	2 158 235,53	343 765,38	2 158 235,53		2,50	
28	343 779,85	2 158 256,99	343 779,85	2 158 256,99		2,50	
29	343 791,30	2 158 285,62	343 791,30	2 158 285,62		2,50	
1	343 809,21	2 158 351,43	343 809,21	2 158 351,43		2,50	
№ п/п контура: 2							
30	343 597,99	2 158 146,75	343 597,99	2 158 146,75	Картометрический метод	2,50	—
31	343 470,09	2 158 434,25	343 470,09	2 158 434,25		2,50	
32	343 368,16	2 158 583,09	343 368,16	2 158 583,09		2,50	
33	343 233,22	2 158 760,96	343 233,22	2 158 760,96		2,50	
34	343 138,27	2 158 848,45	343 138,27	2 158 848,45		2,50	
35	343 138,80	2 158 840,39	343 138,80	2 158 840,39		2,50	
36	343 138,00	2 158 832,12	343 138,00	2 158 832,12		2,50	
37	343 135,54	2 158 825,03	343 135,54	2 158 825,03		2,50	
38	343 133,48	2 158 820,62	343 133,48	2 158 820,62		2,50	
39	343 130,08	2 158 814,36	343 130,08	2 158 814,36		2,50	
40	343 123,79	2 158 803,62	343 123,79	2 158 803,62		2,50	
41	343 061,12	2 158 695,54	343 061,12	2 158 695,54		2,50	
42	343 001,19	2 158 590,29	343 001,19	2 158 590,29		2,50	
43	342 957,55	2 158 504,33	342 957,55	2 158 504,33		2,50	
44	342 950,51	2 158 494,26	342 950,51	2 158 494,26		2,50	
45	342 944,90	2 158 486,24	342 944,90	2 158 486,24		2,50	
46	342 937,94	2 158 479,94	342 937,94	2 158 479,94		2,50	
47	342 930,73	2 158 474,58	342 930,73	2 158 474,58		2,50	
48	342 926,29	2 158 470,30	342 926,29	2 158 470,30		2,50	
49	342 926,29	2 158 467,77	342 926,29	2 158 467,77		2,50	
50	342 927,76	2 158 464,59	342 927,76	2 158 464,59		2,50	
51	342 923,55	2 158 462,64	342 923,55	2 158 462,64		2,50	

Раздел 3

Сведения о местоположении измененных (уточненных) границ объекта							
1	**2**	**3**	**4**	**5**	**6**	**7**	**8**
52	342 920,80	2 158 464,45	342 920,80	2 158 464,45		2,50	
53	342 915,39	2 158 462,10	342 915,39	2 158 462,10		2,50	
54	342 902,65	2 158 456,57	342 902,65	2 158 456,57		2,50	
55	342 892,52	2 158 454,23	342 892,52	2 158 454,23		2,50	
56	342 858,03	2 158 446,28	342 858,03	2 158 446,28		2,50	
57	342 845,39	2 158 438,91	342 845,39	2 158 438,91		2,50	
58	342 839,40	2 158 434,45	342 839,40	2 158 434,45		2,50	
59	342 835,04	2 158 429,72	342 835,04	2 158 429,72		2,50	
60	342 830,43	2 158 425,42	342 830,43	2 158 425,42		2,50	
61	342 776,84	2 158 351,01	342 776,84	2 158 351,01		2,50	
62	342 745,88	2 158 310,59	342 745,88	2 158 310,59		2,50	
63	342 737,57	2 158 299,33	342 737,57	2 158 299,33		2,50	
64	342 724,69	2 158 287,18	342 724,69	2 158 287,18		2,50	
65	342 714,35	2 158 280,34	342 714,35	2 158 280,34		2,50	
66	342 704,59	2 158 274,87	342 704,59	2 158 274,87	Картометрический метод	2,50	—
67	342 697,59	2 158 272,70	342 697,59	2 158 272,70		2,50	
68	342 691,92	2 158 272,32	342 691,92	2 158 272,32		2,50	
69	342 658,17	2 158 270,06	342 658,17	2 158 270,06		2,50	
70	342 654,83	2 158 269,83	342 654,83	2 158 269,83		2,50	
71	342 697,18	2 158 157,39	342 697,18	2 158 157,39		2,50	
72	342 701,17	2 158 156,43	342 701,17	2 158 156,43		2,50	
73	342 726,35	2 158 145,36	342 726,35	2 158 145,36		2,50	
74	342 755,32	2 158 138,71	342 755,32	2 158 138,71		2,50	
75	342 792,38	2 158 135,10	342 792,38	2 158 135,10		2,50	
76	342 832,22	2 158 135,65	342 832,22	2 158 135,65		2,50	
77	342 864,83	2 158 138,69	342 864,83	2 158 138,69		2,50	
78	342 914,16	2 158 145,92	342 914,16	2 158 145,92		2,50	
79	342 958,69	2 158 153,29	342 958,69	2 158 153,29		2,50	
80	343 002,17	2 158 164,25	343 002,17	2 158 164,25		2,50	

Раздел 3

Сведения о местоположении измененных (уточненных) границ объекта							
1	**2**	**3**	**4**	**5**	**6**	**7**	**8**
81	343 050,36	2 158 181,08	343 050,36	2 158 181,08	Картометрический метод	2,50	—
82	343 132,44	2 158 208,21	343 132,44	2 158 208,21		2,50	
83	343 178,32	2 158 220,42	343 178,32	2 158 220,42		2,50	
84	343 208,01	2 158 223,89	343 208,01	2 158 223,89		2,50	
85	343 233,94	2 158 224,40	343 233,94	2 158 224,40		2,50	
86	343 263,32	2 158 220,64	343 263,32	2 158 220,64		2,50	
87	343 285,07	2 158 213,37	343 285,07	2 158 213,37		2,50	
88	343 317,97	2 158 201,01	343 317,97	2 158 201,01		2,50	
89	343 386,22	2 158 173,71	343 386,22	2 158 173,71		2,50	
90	343 426,46	2 158 154,76	343 426,46	2 158 154,76		2,50	
91	343 460,34	2 158 141,94	343 460,34	2 158 141,94		2,50	
92	343 487,32	2 158 137,17	343 487,32	2 158 137,17		2,50	
93	343 516,65	2 158 135,82	343 516,65	2 158 135,82		2,50	
94	343 565,55	2 158 139,91	343 565,55	2 158 139,91		2,50	
95	343 593,32	2 158 144,79	343 593,32	2 158 144,79		2,50	
30	343 597,99	2 158 146,75	343 597,99	2 158 146,75		2,50	
№ п/п контура: 3							
96	342 168,28	2 157 796,63	342 168,28	2 157 796,63	Картометрический метод	2,50	—
97	342 202,62	2 157 833,90	342 202,62	2 157 833,90		2,50	
98	342 229,81	2 157 868,63	342 229,81	2 157 868,63		2,50	
99	342 245,26	2 157 888,92	342 245,26	2 157 888,92		2,50	
100	342 263,87	2 157 919,61	342 263,87	2 157 919,61		2,50	
101	342 264,26	2 157 920,57	342 264,26	2 157 920,57		2,50	
102	342 212,74	2 157 974,30	342 212,74	2 157 974,30		2,50	
103	342 211,42	2 157 975,62	342 211,42	2 157 975,62		2,50	
104	342 191,06	2 157 960,92	342 191,06	2 157 960,92		2,50	
105	342 180,31	2 157 956,02	342 180,31	2 157 956,02		2,50	
106	342 169,00	2 157 952,81	342 169,00	2 157 952,81		2,50	
107	342 164,66	2 157 953,19	342 164,66	2 157 953,19		2,50	

Раздел 3

Сведения о местоположении измененных (уточненных) границ объекта							
1	**2**	**3**	**4**	**5**	**6**	**7**	**8**
108	342 155,99	2 157 955,07	342 155,99	2 157 955,07	Картометрический метод	2,50	—
109	342 142,61	2 157 962,05	342 142,61	2 157 962,05		2,50	
110	342 133,37	2 157 966,76	342 133,37	2 157 966,76		2,50	
111	342 121,69	2 157 972,75	342 121,69	2 157 972,75		2,50	
112	342 117,20	2 157 976,63	342 117,20	2 157 976,63		2,50	
113	342 099,97	2 157 987,51	342 099,97	2 157 987,51		2,50	
114	342 082,43	2 157 997,19	342 082,43	2 157 997,19		2,50	
115	342 060,82	2 158 006,71	342 060,82	2 158 006,71		2,50	
116	342 038,15	2 158 010,49	342 038,15	2 158 010,49		2,50	
117	342 006,59	2 158 010,63	342 006,59	2 158 010,63		2,50	
118	341 945,83	2 157 947,11	341 945,83	2 157 947,11		2,50	
119	341 838,52	2 157 727,76	341 838,52	2 157 727,76		2,50	
120	341 845,33	2 157 708,92	341 845,33	2 157 708,92		2,50	
121	341 855,13	2 157 696,86	341 855,13	2 157 696,86		2,50	
122	341 867,38	2 157 682,91	341 867,38	2 157 682,91		2,50	
123	341 880,58	2 157 671,42	341 880,58	2 157 671,42		2,50	
124	341 890,57	2 157 662,18	341 890,57	2 157 662,18		2,50	
125	341 898,73	2 157 656,38	341 898,73	2 157 656,38		2,50	
126	341 902,52	2 157 655,36	341 902,52	2 157 655,36		2,50	
127	341 936,64	2 157 654,59	341 936,64	2 157 654,59		2,50	
128	341 970,15	2 157 660,55	341 970,15	2 157 660,55		2,50	
129	342 004,04	2 157 672,29	342 004,04	2 157 672,29		2,50	
130	342 033,98	2 157 688,29	342 033,98	2 157 688,29		2,50	
131	342 084,69	2 157 723,24	342 084,69	2 157 723,24		2,50	
132	342 126,26	2 157 759,21	342 126,26	2 157 759,21		2,50	
96	342 168,28	2 157 796,63	342 168,28	2 157 796,63		2,50	
№ п/п контура: 4							
133	342 200,86	2 158 034,07	342 200,86	2 158 034,07	Картометрический метод	2,50	—
134	342 218,09	2 158 051,60	342 218,09	2 158 051,60		2,50	

Раздел 3

Сведения о местоположении измененных (уточненных) границ объекта							
1	**2**	**3**	**4**	**5**	**6**	**7**	**8**
135	342 248,32	2 158 094,83	342 248,32	2 158 094,83	Картометрический метод	2,50	—
136	342 208,42	2 158 148,34	342 208,42	2 158 148,34		2,50	
137	342 146,57	2 158 218,19	342 146,57	2 158 218,19		2,50	
138	342 140,91	2 158 227,42	342 140,91	2 158 227,42		2,50	
139	342 100,38	2 158 272,66	342 100,38	2 158 272,66		2,50	
140	342 077,90	2 158 249,30	342 077,90	2 158 249,30		2,50	
141	342 056,74	2 158 208,49	342 056,74	2 158 208,49		2,50	
142	342 048,27	2 158 185,82	342 048,27	2 158 185,82		2,50	
143	342 101,78	2 158 122,34	342 101,78	2 158 122,34		2,50	
144	342 145,01	2 158 078,51	342 145,01	2 158 078,51		2,50	
145	342 183,32	2 158 029,23	342 183,32	2 158 029,23		2,50	
133	342 200,86	2 158 034,07	342 200,86	2 158 034,07		2,50	
№ п/п контура: 5							
146	340 311,07	2 156 283,74	340 311,07	2 156 283,74	Картометрический метод	2,50	—
147	340 213,11	2 156 472,49	340 213,11	2 156 472,49		2,50	
148	340 202,71	2 156 448,65	340 202,71	2 156 448,65		2,50	
149	340 164,07	2 156 420,65	340 164,07	2 156 420,65		2,50	
150	340 113,96	2 156 413,78	340 113,96	2 156 413,78		2,50	
151	340 025,49	2 156 414,82	340 025,49	2 156 414,82		2,50	
152	340 005,34	2 156 414,12	340 005,34	2 156 414,12		2,50	
153	339 984,13	2 156 413,38	339 984,13	2 156 413,38		2,50	
154	339 968,18	2 156 413,89	339 968,18	2 156 413,89		2,50	
155	339 945,91	2 156 413,11	339 945,91	2 156 413,11		2,50	
156	339 873,71	2 156 439,24	339 873,71	2 156 439,24		2,50	
157	339 874,25	2 156 355,12	339 874,25	2 156 355,12		2,50	
158	340 204,55	2 156 297,04	340 204,55	2 156 297,04		2,50	
159	340 250,12	2 156 277,56	340 250,12	2 156 277,56		2,50	
146	340 311,07	2 156 283,74	340 311,07	2 156 283,74		2,50	
№ п/п контура: 6							
160	340 688,81	2 159 712,44	340 688,81	2 159 712,44	Картометрический метод	2,50	—

Раздел 3

Сведения о местоположении измененных (уточненных) границ объекта							
1	**2**	**3**	**4**	**5**	**6**	**7**	**8**
161	340 694,47	2 159 733,93	340 694,47	2 159 733,93		2,50	
162	340 705,88	2 159 758,35	340 705,88	2 159 758,35		2,50	
163	340 711,62	2 159 777,55	340 711,62	2 159 777,55		2,50	
164	340 711,30	2 159 799,53	340 711,30	2 159 799,53		2,50	
165	340 715,21	2 159 819,01	340 715,21	2 159 819,01		2,50	
166	340 718,86	2 159 819,22	340 718,86	2 159 819,22		2,50	
167	340 722,89	2 159 837,24	340 722,89	2 159 837,24		2,50	
168	340 728,18	2 159 851,40	340 728,18	2 159 851,40		2,50	
169	340 731,10	2 159 886,59	340 731,10	2 159 886,59		2,50	
170	340 739,47	2 159 885,57	340 739,47	2 159 885,57		2,50	
171	340 757,85	2 159 968,90	340 757,85	2 159 968,90		2,50	
172	340 761,67	2 159 990,09	340 761,67	2 159 990,09		2,50	
173	340 763,50	2 160 000,22	340 763,50	2 160 000,22		2,50	
174	340 790,01	2 160 099,21	340 790,01	2 160 099,21		2,50	
175	340 806,21	2 160 124,13	340 806,21	2 160 124,13	Картометрический метод	2,50	—
176	340 820,27	2 160 185,40	340 820,27	2 160 185,40		2,50	
177	340 725,68	2 160 206,87	340 725,68	2 160 206,87		2,50	
178	340 670,14	2 160 096,62	340 670,14	2 160 096,62		2,50	
179	340 623,58	2 160 018,31	340 623,58	2 160 018,31		2,50	
180	340 587,68	2 159 957,91	340 587,68	2 159 957,91		2,50	
181	340 545,36	2 159 876,24	340 545,36	2 159 876,24		2,50	
182	340 541,14	2 159 868,09	340 541,14	2 159 868,09		2,50	
183	340 522,67	2 159 832,46	340 522,67	2 159 832,46		2,50	
184	340 489,52	2 159 729,45	340 489,52	2 159 729,45		2,50	
185	340 479,35	2 159 663,83	340 479,35	2 159 663,83		2,50	
186	340 538,83	2 159 657,77	340 538,83	2 159 657,77		2,50	
187	340 540,44	2 159 667,28	340 540,44	2 159 667,28		2,50	
188	340 541,41	2 159 673,22	340 541,41	2 159 673,22		2,50	
189	340 542,77	2 159 681,37	340 542,77	2 159 681,37		2,50	

Раздел 3

Сведения о местоположении измененных (уточненных) границ объекта							
1	**2**	**3**	**4**	**5**	**6**	**7**	**8**
190	340 544,16	2 159 690,67	340 544,16	2 159 690,67	Картометрический метод	2,50	—
191	340 550,62	2 159 723,11	340 550,62	2 159 723,11		2,50	
192	340 573,14	2 159 720,06	340 573,14	2 159 720,06		2,50	
160	340 688,81	2 159 712,44	340 688,81	2 159 712,44		2,50	
3. Сведения о характерных точках части (частей) границы объекта							
1	**2**	**3**	**4**	**5**	**6**	**7**	**8**
—	—	—	—	—	—	—	—

ГРАФИЧЕСКОЕ ОПИСАНИЕ
местоположения границ населенных пунктов, территориальных зон, особо охраняемых природных территорий, зон с особыми условиями использования территории

4.4 Производственная зона сельскохозяйственных предприятий

(наименование объекта, местоположение границ которого описано (далее - объект)

Раздел 1

Сведения об объекте		
№ п/п	**Характеристики объекта**	**Описание характеристик**
1	**2**	**3**
1	Местоположение объекта	Рязанская область, м.о. Ряжский
2	Площадь объекта ± величина погрешности определения площади (Р ± ΔР)	3 347 903 м² ± 3 012 м²
3	Иные характеристики объекта	Вид объекта реестра границ: Территориальная зона

Раздел 2

Сведения о местоположении границ объекта					
1. Система координат МСК-62 зона 2					
2. Сведения о характерных точках границ объекта					
Обозначение характерных точек границ	**Координаты, м**		**Метод определения координат характерной точки**	**Средняя квадратическая погрешность положения характерной точки (Mt), м**	**Описание обозначения точки на местности (при наличии)**
	X	**Y**			
1	**2**	**3**	**4**	**5**	**6**
ЗУ1(1)					
1	343 269,24	2 154 426,92	Картометрический метод	2,50	—
2	343 400,21	2 154 689,12		2,50	
3	343 444,57	2 154 858,45		2,50	
4	343 208,86	2 154 967,74		2,50	
5	343 117,20	2 154 911,13		2,50	
6	342 966,47	2 154 947,20		2,50	
7	342 952,11	2 154 909,57		2,50	
8	342 882,44	2 154 667,12		2,50	
9	342 804,30	2 154 395,17		2,50	
10	342 773,45	2 154 287,81		2,50	
11	342 897,47	2 154 131,82		2,50	
12	342 957,19	2 154 113,17		2,50	
13	343 145,67	2 154 348,47		2,50	
1	343 269,24	2 154 426,92		2,50	
ЗУ1(2)					
14	341 821,39	2 146 418,83	Картометрический метод	2,50	—
15	341 841,49	2 146 552,55		2,50	
16	341 669,08	2 146 730,89		2,50	
17	341 647,27	2 146 741,15		2,50	
18	341 564,35	2 146 743,77		2,50	
19	341 518,34	2 146 749,57		2,50	
20	341 516,71	2 146 733,29		2,50	
21	341 497,47	2 146 710,89		2,50	
22	341 470,30	2 146 674,90		2,50	
23	341 467,36	2 146 586,38		2,50	
24	341 460,40	2 146 531,37		2,50	
25	341 556,15	2 146 506,74		2,50	
26	341 577,26	2 146 486,43		2,50	
27	341 624,73	2 146 475,73		2,50	
28	341 739,68	2 146 443,48		2,50	
14	341 821,39	2 146 418,83		2,50	
ЗУ1(3)					
29	335 601,96	2 141 699,35	Картометрический метод	2,50	—
30	335 626,56	2 141 721,29		2,50	
31	335 652,30	2 141 769,40		2,50	
32	335 762,01	2 142 005,22		2,50	
33	335 746,09	2 142 093,38		2,50	
34	335 485,12	2 142 107,79		2,50	
35	335 439,90	2 141 974,80		2,50	
36	335 432,78	2 141 929,05		2,50	
37	335 442,87	2 141 751,94		2,50	
29	335 601,96	2 141 699,35		2,50	
ЗУ1(4)					
38	331 772,62	2 137 436,01	Картометрический метод	2,50	—
39	331 762,30	2 137 462,84		2,50	
40	331 672,37	2 137 631,71		2,50	

Раздел 2

Сведения о местоположении границ объекта					
1	**2**	**3**	**4**	**5**	**6**
41	331 718,31	2 137 684,06		2,50	
42	331 701,25	2 137 717,35		2,50	
43	331 676,14	2 137 714,45		2,50	
44	331 661,96	2 137 715,77		2,50	
45	331 648,09	2 137 721,98		2,50	
46	331 647,92	2 137 723,74		2,50	
47	331 646,32	2 137 724,72		2,50	
48	331 644,98	2 137 724,43		2,50	
49	331 616,36	2 137 742,61		2,50	
50	331 614,67	2 137 743,68		2,50	
51	331 585,96	2 137 761,84		2,50	
52	331 584,27	2 137 762,91		2,50	
53	331 562,00	2 137 777,03		2,50	
54	331 560,30	2 137 778,08		2,50	
55	331 533,46	2 137 794,63		2,50	
56	331 531,76	2 137 795,68		2,50	
57	331 502,39	2 137 819,16		2,50	
58	331 500,62	2 137 820,09		2,50	
59	331 494,89	2 137 822,77		2,50	
60	331 475,92	2 137 828,64		2,50	
61	331 461,89	2 137 829,60	Картометрический метод	2,50	—
62	331 460,89	2 137 829,51		2,50	
63	331 457,43	2 137 828,97		2,50	
64	331 426,66	2 137 814,89		2,50	
65	331 344,81	2 137 754,36		2,50	
66	331 453,25	2 137 602,21		2,50	
67	331 208,03	2 137 500,12		2,50	
68	331 290,21	2 137 285,39		2,50	
69	331 346,95	2 137 308,91		2,50	
70	331 347,83	2 137 309,37		2,50	
71	331 403,68	2 137 332,94		2,50	
72	331 404,61	2 137 333,32		2,50	
73	331 459,25	2 137 356,65		2,50	
74	331 460,17	2 137 357,04		2,50	
75	331 515,90	2 137 380,58		2,50	
76	331 516,84	2 137 380,94		2,50	
77	331 541,85	2 137 376,85		2,50	
78	331 686,69	2 137 427,22		2,50	
79	331 712,10	2 137 428,12		2,50	
80	331 738,12	2 137 420,52		2,50	
38	331 772,62	2 137 436,01		2,50	
ЗУ1(5)					
81	332 660,98	2 146 816,14		2,50	
82	332 784,50	2 146 948,01		2,50	
83	332 631,05	2 147 056,31	Картометрический метод	2,50	—
84	332 595,69	2 147 015,61		2,50	
85	332 507,54	2 146 914,14		2,50	
81	332 660,98	2 146 816,14		2,50	
ЗУ1(6)					
86	327 845,50	2 147 441,73		2,50	
87	327 866,97	2 147 447,25		2,50	
88	327 888,75	2 147 453,69	Картометрический метод	2,50	—
89	327 987,51	2 147 556,14		2,50	
90	327 990,58	2 147 574,24		2,50	
91	327 987,21	2 147 592,03		2,50	

Раздел 2

Сведения о местоположении границ объекта					
1	**2**	**3**	**4**	**5**	**6**
92	327 967,27	2 147 613,81	Картометрический метод	2,50	—
93	327 950,38	2 147 632,25		2,50	
94	327 935,48	2 147 625,33		2,50	
95	327 869,38	2 147 684,75		2,50	
96	327 816,07	2 147 734,02		2,50	
97	327 756,81	2 147 789,77		2,50	
98	327 667,24	2 147 659,71		2,50	
99	327 681,74	2 147 650,05		2,50	
100	327 725,10	2 147 618,38		2,50	
101	327 755,01	2 147 565,65		2,50	
102	327 777,40	2 147 523,01		2,50	
86	327 845,50	2 147 441,73		2,50	
ЗУ1(7)					
103	333 777,91	2 148 655,34	Картометрический метод	2,50	—
104	333 808,52	2 148 688,92		2,50	
105	333 855,03	2 148 746,17		2,50	
106	333 879,30	2 148 776,40		2,50	
107	333 880,86	2 148 788,38		2,50	
108	333 879,11	2 148 810,13		2,50	
109	333 884,62	2 148 843,33		2,50	
110	333 895,67	2 148 909,94		2,50	
111	333 924,31	2 148 970,58		2,50	
112	333 990,45	2 149 084,74		2,50	
113	334 034,94	2 149 172,95		2,50	
114	334 101,50	2 149 335,23		2,50	
115	334 093,58	2 149 343,87		2,50	
116	333 916,37	2 149 537,53		2,50	
117	333 797,96	2 149 657,35		2,50	
118	333 746,55	2 149 685,26		2,50	
119	333 721,88	2 149 430,80		2,50	
120	333 455,38	2 149 167,38		2,50	
121	333 393,33	2 149 018,19		2,50	
122	333 372,20	2 148 967,41		2,50	
123	333 431,21	2 148 934,25		2,50	
124	333 516,40	2 148 886,10		2,50	
125	333 708,81	2 148 716,32		2,50	
126	333 775,80	2 148 657,20		2,50	
103	333 777,91	2 148 655,34		2,50	
ЗУ1(8)					
127	340 443,27	2 155 647,74	Картометрический метод	2,50	—
128	340 440,79	2 155 789,48		2,50	
129	340 416,32	2 155 818,73		2,50	
130	340 412,27	2 155 860,20		2,50	
131	340 357,79	2 155 862,05		2,50	
132	340 344,78	2 155 789,58		2,50	
133	340 343,74	2 155 668,34		2,50	
134	340 391,22	2 155 658,64		2,50	
135	340 431,32	2 155 649,88		2,50	
127	340 443,27	2 155 647,74		2,50	
ЗУ1(9)					
136	339 999,21	2 154 852,38	Картометрический метод	2,50	—
137	340 298,07	2 155 177,21		2,50	
138	340 330,62	2 155 240,87		2,50	
139	340 353,80	2 155 303,73		2,50	
140	340 369,28	2 155 423,94		2,50	

Раздел 2

Сведения о местоположении границ объекта					
1	**2**	**3**	**4**	**5**	**6**
141	340 250,21	2 155 433,47	Картометрический метод	2,50	—
142	340 233,63	2 155 268,49		2,50	
143	340 233,11	2 155 264,88		2,50	
144	340 215,32	2 155 206,50		2,50	
145	340 021,51	2 155 136,64		2,50	
146	339 964,02	2 155 028,00		2,50	
147	339 697,49	2 155 006,24		2,50	
148	339 684,18	2 154 975,07		2,50	
149	339 615,26	2 154 815,76		2,50	
150	339 690,42	2 154 774,16		2,50	
151	339 705,81	2 154 764,95		2,50	
152	339 754,41	2 154 736,35		2,50	
153	339 757,82	2 154 742,46		2,50	
154	339 764,90	2 154 738,35		2,50	
155	339 761,51	2 154 732,26		2,50	
156	339 794,19	2 154 713,52		2,50	
157	339 789,74	2 154 705,53		2,50	
158	339 838,38	2 154 685,03		2,50	
159	339 897,08	2 154 652,74		2,50	
136	339 999,21	2 154 852,38		2,50	
ЗУ1(10)					
160	339 606,80	2 154 554,55	Картометрический метод	2,50	—
161	339 527,92	2 154 603,94		2,50	
162	339 540,49	2 154 625,80		2,50	
163	339 512,76	2 154 644,17		2,50	
164	339 535,79	2 154 683,48		2,50	
165	339 506,77	2 154 700,63		2,50	
166	339 483,86	2 154 662,51		2,50	
167	339 469,54	2 154 639,11		2,50	
168	339 432,80	2 154 654,85		2,50	
169	339 381,10	2 154 677,19		2,50	
170	339 328,75	2 154 586,03		2,50	
171	339 381,45	2 154 557,78		2,50	
172	339 446,07	2 154 523,35		2,50	
173	339 548,33	2 154 468,23		2,50	
160	339 606,80	2 154 554,55		2,50	
ЗУ1(11)					
174	336 123,81	2 155 232,02	Картометрический метод	2,50	—
175	336 181,03	2 155 329,84		2,50	
176	336 040,75	2 155 415,07		2,50	
177	336 010,70	2 155 416,29		2,50	
178	335 964,06	2 155 306,77		2,50	
174	336 123,81	2 155 232,02		2,50	
ЗУ1(12)					
179	335 927,28	2 155 073,49	Картометрический метод	2,50	—
180	335 952,56	2 155 111,25		2,50	
181	335 868,17	2 155 180,50		2,50	
182	335 839,68	2 155 139,43		2,50	
179	335 927,28	2 155 073,49		2,50	
ЗУ1(13)					
183	338 653,32	2 158 489,66	Картометрический метод	2,50	—
184	338 694,82	2 158 552,66		2,50	
185	338 742,34	2 158 626,86		2,50	
186	338 697,59	2 158 663,36		2,50	
187	338 783,84	2 158 752,36		2,50	

Раздел 2

Сведения о местоположении границ объекта					
1	**2**	**3**	**4**	**5**	**6**
188	338 822,09	2 158 787,11		2,50	
189	338 864,59	2 158 825,36		2,50	
190	338 722,82	2 158 943,16		2,50	
191	338 684,22	2 158 975,14		2,50	
192	338 664,82	2 158 987,66		2,50	
193	338 625,04	2 159 016,23		2,50	
194	338 571,63	2 159 055,55		2,50	
195	338 434,52	2 159 156,73		2,50	
196	338 432,25	2 159 153,73		2,50	
197	338 274,17	2 158 944,58		2,50	
198	338 346,56	2 158 896,90		2,50	
199	338 310,37	2 158 837,53	Картометрический метод	2,50	—
200	338 256,08	2 158 875,41		2,50	
201	338 194,76	2 158 759,79		2,50	
202	338 424,22	2 158 588,93		2,50	
203	338 465,16	2 158 565,59		2,50	
204	338 490,49	2 158 612,01		2,50	
205	338 478,82	2 158 619,16		2,50	
206	338 500,32	2 158 652,66		2,50	
207	338 528,82	2 158 690,66		2,50	
208	338 595,29	2 158 641,93		2,50	
209	338 548,32	2 158 564,66		2,50	
183	338 653,32	2 158 489,66		2,50	
ЗУ1(14)					
210	334 372,28	2 159 499,13		2,50	
211	334 287,14	2 159 744,80		2,50	
212	334 296,21	2 159 805,03		2,50	
213	334 463,82	2 160 094,74		2,50	
214	334 338,73	2 160 206,75		2,50	
215	334 242,90	2 160 149,01		2,50	
216	334 009,81	2 160 211,16	Картометрический метод	2,50	—
217	333 895,68	2 160 159,76		2,50	
218	333 983,49	2 159 897,53		2,50	
219	334 136,09	2 159 933,39		2,50	
220	334 166,98	2 159 832,65		2,50	
221	334 292,05	2 159 471,83		2,50	
210	334 372,28	2 159 499,13		2,50	
ЗУ1(15)					
222	332 226,17	2 156 870,91		2,50	
223	332 247,84	2 156 922,04		2,50	
224	332 258,04	2 156 946,10		2,50	
225	332 162,71	2 156 962,40		2,50	
226	332 021,77	2 157 003,26		2,50	
227	332 005,31	2 157 024,92		2,50	
228	331 962,26	2 157 040,00		2,50	
229	331 937,58	2 157 041,65		2,50	
230	331 907,42	2 157 037,81	Картометрический метод	2,50	—
231	331 875,61	2 157 042,74		2,50	
232	331 851,75	2 157 050,70		2,50	
233	331 819,67	2 157 047,95		2,50	
234	331 715,19	2 157 077,57		2,50	
235	331 633,20	2 157 093,47		2,50	
236	331 616,76	2 157 107,74		2,50	
237	331 598,62	2 157 061,98		2,50	
238	331 562,51	2 156 984,11		2,50	

Раздел 2

Сведения о местоположении границ объекта					
1	**2**	**3**	**4**	**5**	**6**
239	331 581,83	2 156 964,67	Картометрический метод	2,50	—
240	331 654,07	2 156 938,77		2,50	
241	331 691,90	2 156 925,68		2,50	
242	331 740,71	2 156 906,63		2,50	
243	331 788,71	2 156 885,91		2,50	
244	331 866,31	2 156 859,00		2,50	
245	331 936,25	2 156 830,61		2,50	
246	331 964,17	2 156 818,36		2,50	
247	331 978,51	2 156 804,94		2,50	
248	332 004,34	2 156 743,84		2,50	
249	332 017,80	2 156 707,97		2,50	
250	332 069,32	2 156 690,57		2,50	
251	332 072,05	2 156 689,31		2,50	
252	332 082,53	2 156 714,68		2,50	
253	332 128,92	2 156 703,02		2,50	
254	332 137,84	2 156 704,64		2,50	
255	332 143,25	2 156 710,04		2,50	
256	332 168,87	2 156 760,62		2,50	
222	332 226,17	2 156 870,91		2,50	
ЗУ1(16)					
257	327 346,13	2 157 144,19	Картометрический метод	2,50	—
258	327 466,17	2 157 342,78		2,50	
259	327 507,90	2 157 417,56		2,50	
260	327 579,85	2 157 517,26		2,50	
261	327 547,04	2 157 637,28		2,50	
262	327 545,11	2 157 644,35		2,50	
263	327 406,33	2 157 586,41		2,50	
264	327 219,27	2 157 503,73		2,50	
265	327 118,32	2 157 462,80		2,50	
266	327 003,10	2 157 417,16		2,50	
267	326 664,35	2 157 279,95		2,50	
268	326 638,97	2 157 255,75		2,50	
269	326 560,81	2 157 181,22		2,50	
270	326 614,12	2 157 122,49		2,50	
271	326 615,38	2 157 123,56		2,50	
272	326 725,33	2 157 007,41		2,50	
273	326 732,81	2 156 999,50		2,50	
274	326 738,16	2 156 993,85		2,50	
275	326 746,95	2 156 984,57		2,50	
257	327 346,13	2 157 144,19		2,50	
ЗУ1(17)					
276	325 150,07	2 157 355,37	Картометрический метод	2,50	—
277	325 229,81	2 157 421,92		2,50	
278	325 265,10	2 157 453,00		2,50	
279	325 236,49	2 157 485,25		2,50	
280	325 225,60	2 157 477,46		2,50	
281	325 111,93	2 157 668,80		2,50	
282	324 999,96	2 157 603,16		2,50	
276	325 150,07	2 157 355,37		2,50	
ЗУ1(18)					
283	326 279,99	2 158 245,91	Картометрический метод	2,50	—
284	326 306,59	2 158 365,34		2,50	
285	326 278,11	2 158 370,02		2,50	
286	326 284,68	2 158 391,97		2,50	
287	326 177,35	2 158 407,56		2,50	

Раздел 2

Сведения о местоположении границ объекта					
1	**2**	**3**	**4**	**5**	**6**
288	326 037,30	2 158 445,71	Картометрический метод	2,50	—
289	325 992,63	2 158 299,60		2,50	
290	326 237,43	2 158 235,56		2,50	
291	326 240,82	2 158 246,20		2,50	
283	326 279,99	2 158 245,91		2,50	
ЗУ1(19)					
292	328 853,46	2 158 656,86	Картометрический метод	2,50	—
293	328 831,04	2 158 653,01		2,50	
294	328 375,76	2 158 556,30		2,50	
295	328 140,42	2 158 509,81		2,50	
296	328 185,03	2 158 376,66		2,50	
297	328 593,73	2 158 462,98		2,50	
298	328 796,95	2 158 544,34		2,50	
299	329 092,36	2 158 694,45		2,50	
300	329 073,52	2 158 739,78		2,50	
301	329 049,42	2 158 793,03		2,50	
302	329 006,97	2 158 869,13		2,50	
303	328 958,43	2 158 988,46		2,50	
304	328 943,40	2 158 979,62		2,50	
305	328 898,17	2 158 774,03		2,50	
306	328 893,48	2 158 759,68		2,50	
307	328 898,88	2 158 754,64		2,50	
308	328 893,54	2 158 754,66		2,50	
309	328 876,03	2 158 691,17		2,50	
292	328 853,46	2 158 656,86		2,50	
ЗУ1(20)					
310	332 764,99	2 163 267,84	Картометрический метод	2,50	—
311	332 774,52	2 163 282,82		2,50	
312	332 801,08	2 163 335,94		2,50	
313	332 848,89	2 163 387,18		2,50	
314	332 863,23	2 163 763,05		2,50	
315	332 471,96	2 163 768,96		2,50	
316	332 392,71	2 163 735,47		2,50	
317	332 343,62	2 163 723,62		2,50	
318	332 472,36	2 163 357,83		2,50	
319	332 552,04	2 163 309,94		2,50	
320	332 619,04	2 163 273,30		2,50	
321	332 629,36	2 163 268,71		2,50	
322	332 712,37	2 163 268,70		2,50	
323	332 744,90	2 163 262,96		2,50	
324	332 756,85	2 163 262,96		2,50	
310	332 764,99	2 163 267,84		2,50	
ЗУ1(21)					
325	329 030,73	2 162 512,36	Картометрический метод	2,50	—
326	328 830,75	2 162 678,05		2,50	
327	328 713,84	2 162 747,42		2,50	
328	328 649,29	2 162 788,77		2,50	
329	328 506,35	2 162 716,17		2,50	
330	328 311,08	2 162 633,66		2,50	
331	328 212,70	2 162 433,12		2,50	
332	328 290,36	2 162 401,30		2,50	
333	328 381,45	2 162 584,78		2,50	
334	328 734,38	2 162 384,77		2,50	
335	328 936,75	2 162 310,06		2,50	
325	329 030,73	2 162 512,36		2,50	

Раздел 2

Сведения о местоположении границ объекта					
1	**2**	**3**	**4**	**5**	**6**
ЗУ1(22)					
336	328 107,58	2 161 907,17	Картометрический метод	2,50	—
337	328 150,37	2 162 114,34		2,50	
338	328 140,18	2 162 116,41		2,50	
339	328 127,78	2 162 119,91		2,50	
340	328 122,81	2 162 121,30		2,50	
341	328 114,81	2 162 077,81		2,50	
342	328 096,73	2 162 079,77		2,50	
343	328 089,40	2 162 042,62		2,50	
344	328 036,62	2 162 050,69		2,50	
345	328 045,41	2 162 089,54		2,50	
346	328 029,77	2 162 091,50		2,50	
347	328 031,97	2 162 105,91		2,50	
348	327 992,99	2 162 118,02		2,50	
349	327 991,75	2 162 115,05		2,50	
350	327 971,85	2 162 067,45		2,50	
351	327 960,51	2 162 039,35		2,50	
352	327 954,18	2 161 996,38		2,50	
353	327 978,93	2 161 956,08		2,50	
354	328 000,92	2 161 948,24		2,50	
336	328 107,58	2 161 907,17		2,50	
ЗУ1(23)					
355	332 429,33	2 167 681,48	Картометрический метод	2,50	—
356	332 406,40	2 167 767,24		2,50	
357	332 319,78	2 167 994,81		2,50	
358	332 344,13	2 168 166,25		2,50	
359	332 228,89	2 168 264,20		2,50	
360	332 212,65	2 168 278,00		2,50	
361	331 957,55	2 168 016,59		2,50	
362	331 960,01	2 167 985,77		2,50	
363	331 974,41	2 167 805,25		2,50	
364	331 970,33	2 167 789,54		2,50	
365	331 991,56	2 167 810,28		2,50	
366	332 008,35	2 167 814,47		2,50	
367	332 017,98	2 167 801,64		2,50	
368	332 028,59	2 167 744,61		2,50	
369	332 069,27	2 167 707,83		2,50	
370	332 172,87	2 167 657,73		2,50	
371	332 321,48	2 167 684,89		2,50	
372	332 391,12	2 167 655,16		2,50	
355	332 429,33	2 167 681,48		2,50	
ЗУ1(24)					
373	332 611,22	2 167 878,75	Картометрический метод	2,50	—
374	332 622,27	2 167 965,36		2,50	
375	332 552,63	2 167 995,82		2,50	
376	332 573,18	2 168 037,27		2,50	
377	332 545,17	2 168 037,96		2,50	
378	332 470,04	2 168 039,81		2,50	
379	332 469,82	2 168 030,81		2,50	
380	332 476,32	2 168 031,05		2,50	
381	332 477,35	2 168 031,01		2,50	
382	332 495,79	2 167 876,15		2,50	
373	332 611,22	2 167 878,75		2,50	
ЗУ1(25)					
383	335 064,30	2 171 377,40	Картометрический метод	2,50	—

Раздел 2

Сведения о местоположении границ объекта					
1	**2**	**3**	**4**	**5**	**6**
384	335 054,71	2 171 473,22	Картометрический метод	2,50	—
385	335 047,06	2 171 537,31		2,50	
386	334 996,76	2 171 539,55		2,50	
387	334 973,38	2 171 557,86		2,50	
388	334 963,19	2 171 641,08		2,50	
389	334 962,28	2 171 648,48		2,50	
390	334 929,61	2 171 655,77		2,50	
391	334 856,40	2 171 599,51		2,50	
392	334 807,10	2 171 575,06		2,50	
393	334 829,18	2 171 444,45		2,50	
394	334 874,15	2 171 432,15		2,50	
395	334 963,89	2 171 402,91		2,50	
396	334 988,29	2 171 388,80		2,50	
397	335 005,23	2 171 362,38		2,50	
383	335 064,30	2 171 377,40		2,50	
ЗУ1(26)					
398	334 523,86	2 171 912,34	Картометрический метод	2,50	—
399	334 524,76	2 171 936,08		2,50	
400	334 528,37	2 172 031,24		2,50	
401	334 505,32	2 172 101,74		2,50	
402	334 381,97	2 172 105,47		2,50	
403	334 299,12	2 172 107,98		2,50	
404	334 294,64	2 171 960,19		2,50	
405	334 292,30	2 171 930,75		2,50	
398	334 523,86	2 171 912,34		2,50	
ЗУ1(27)					
406	332 764,99	2 163 267,84	Картометрический метод	2,50	—
407	332 774,52	2 163 282,82		2,50	
408	332 801,08	2 163 335,94		2,50	
409	332 848,89	2 163 387,18		2,50	
410	332 863,23	2 163 763,05		2,50	
411	332 471,96	2 163 768,96		2,50	
412	332 392,71	2 163 735,47		2,50	
413	332 343,62	2 163 723,62		2,50	
414	332 472,36	2 163 357,83		2,50	
415	332 552,04	2 163 309,94		2,50	
416	332 619,04	2 163 273,30		2,50	
417	332 629,36	2 163 268,71		2,50	
418	332 712,37	2 163 268,70		2,50	
419	332 744,90	2 163 262,96		2,50	
420	332 756,85	2 163 262,96		2,50	
406	332 764,99	2 163 267,84		2,50	
3. Сведения о характерных точках части (частей) границы объекта					
1	**2**	**3**	**4**	**5**	**6**
—	—	—	—	—	—

ГРАФИЧЕСКОЕ ОПИСАНИЕ
местоположения границ населенных пунктов, территориальных зон, особо охраняемых природных территорий, зон с особыми условиями использования территории

4.5 Иная зона сельскохозяйственного назначения (населенный пункт с. Шереметьево)

(наименование объекта, местоположение границ которого описано (далее - объект)

Раздел 1

Сведения об объекте		
№ п/п	**Характеристики объекта**	**Описание характеристик**
1	**2**	**3**
1	Местоположение объекта	Рязанская область, м.о. Ряжский, с Шереметьево
2	Площадь объекта ± величина погрешности определения площади (Р ± ΔР)	249 156 м² ± 261 м²
3	Иные характеристики объекта	Вид объекта реестра границ: Территориальная зона

Раздел 2

Сведения о местоположении границ объекта					
1. Система координат МСК-62 зона 2					
2. Сведения о характерных точках границ объекта					
Обозначение характерных точек границ	**Координаты, м**		**Метод определения координат характерной точки**	**Средняя квадратическая погрешность положения характерной точки (Mt), м**	**Описание обозначения точки на местности (при наличии)**
	X	**Y**			
1	**2**	**3**	**4**	**5**	**6**
ЗУ1(1)					
1	327 047,51	2 158 014,92	Картометрический метод	2,50	—
2	327 084,05	2 158 102,73		2,50	
3	327 084,45	2 158 140,77		2,50	
4	327 058,29	2 158 148,95		2,50	
5	327 019,62	2 158 152,08		2,50	
6	326 972,76	2 158 020,66		2,50	
1	327 047,51	2 158 014,92		2,50	
ЗУ1(2)					
7	325 313,66	2 157 498,02	Картометрический метод	2,50	—
8	325 366,64	2 157 542,87		2,50	
9	325 394,29	2 157 568,60		2,50	
10	325 353,55	2 157 653,84		2,50	
11	325 275,65	2 157 816,85		2,50	
12	325 265,98	2 157 837,10		2,50	
13	325 201,56	2 157 810,07		2,50	
14	325 172,99	2 157 789,97		2,50	
15	325 165,59	2 157 755,58		2,50	
16	325 184,53	2 157 706,28		2,50	
17	325 238,26	2 157 605,82		2,50	
18	325 289,16	2 157 524,03		2,50	
7	325 313,66	2 157 498,02		2,50	
ЗУ1(3)					
19	327 948,00	2 157 940,04	Картометрический метод	2,50	—
20	327 925,64	2 157 930,37		2,50	
21	327 909,08	2 157 923,22		2,50	
22	327 830,66	2 157 897,40		2,50	
23	327 780,33	2 157 879,12		2,50	
24	327 742,82	2 157 874,97		2,50	
25	327 706,43	2 157 878,18		2,50	
26	327 668,73	2 157 886,66		2,50	
27	327 628,96	2 157 899,66		2,50	
28	327 607,71	2 157 911,91		2,50	
29	327 586,34	2 157 924,24		2,50	
30	327 594,94	2 157 936,83		2,50	
31	327 598,35	2 157 952,26		2,50	
32	327 593,55	2 157 976,79		2,50	
33	327 583,43	2 158 011,99		2,50	
34	327 579,27	2 158 032,08		2,50	
35	327 585,99	2 158 052,07		2,50	
36	327 605,07	2 158 085,33		2,50	
37	327 644,87	2 158 133,39		2,50	
38	327 658,43	2 158 155,10		2,50	
39	327 665,10	2 158 190,39		2,50	
40	327 664,25	2 158 243,19		2,50	
41	327 664,85	2 158 282,72		2,50	
42	327 668,41	2 158 308,03		2,50	

Раздел 2

Сведения о местоположении границ объекта					
1	**2**	**3**	**4**	**5**	**6**
43	327 680,78	2 158 335,63		2,50	
44	327 698,29	2 158 357,47		2,50	
45	327 699,02	2 158 358,12		2,50	
46	327 700,45	2 158 361,28		2,50	
47	327 712,57	2 158 370,43		2,50	
48	327 723,18	2 158 380,06		2,50	
49	327 762,36	2 158 403,17		2,50	
50	327 798,94	2 158 416,29		2,50	
51	327 846,10	2 158 423,13		2,50	
52	327 885,50	2 158 425,98		2,50	
53	327 927,68	2 158 420,04		2,50	
54	327 969,05	2 158 408,64		2,50	
55	328 006,84	2 158 387,23		2,50	
56	328 034,27	2 158 364,98		2,50	
57	328 054,47	2 158 338,03		2,50	
58	328 063,17	2 158 315,12		2,50	
59	328 064,29	2 158 296,89		2,50	
60	328 060,51	2 158 277,99		2,50	
61	328 048,77	2 158 260,80	Картометрический метод	2,50	—
62	328 036,51	2 158 244,07		2,50	
63	328 030,36	2 158 222,13		2,50	
64	328 031,46	2 158 204,89		2,50	
65	328 037,62	2 158 183,87		2,50	
66	328 051,83	2 158 158,69		2,50	
67	328 071,22	2 158 126,52		2,50	
68	328 082,84	2 158 104,70		2,50	
69	328 087,42	2 158 086,59		2,50	
70	328 086,46	2 158 071,75		2,50	
71	328 080,07	2 158 056,71		2,50	
72	328 068,75	2 158 041,51		2,50	
73	328 054,84	2 158 029,66		2,50	
74	328 035,88	2 158 021,10		2,50	
75	327 990,50	2 158 005,70		2,50	
76	327 967,35	2 157 990,08		2,50	
77	327 954,62	2 157 972,85		2,50	
78	327 948,19	2 157 958,80		2,50	
19	327 948,00	2 157 940,04		2,50	
3. Сведения о характерных точках части (частей) границы объекта					
1	**2**	**3**	**4**	**5**	**6**
—	—	—	—	—	—

ГРАФИЧЕСКОЕ ОПИСАНИЕ
местоположения границ населенных пунктов, территориальных зон, особо охраняемых природных территорий, зон с особыми условиями использования территории

5.1 Зона озелененных территорий общего пользования (лесопарки, парки, сады, скверы, бульвары, городские леса) (населенный пункт д. Телешовка)

(наименование объекта, местоположение границ которого описано (далее - объект)

Раздел 1

Сведения об объекте		
№ п/п	**Характеристики объекта**	**Описание характеристик**
1	**2**	**3**
1	Местоположение объекта	Рязанская область, м.о. Ряжский, д Телешовка
2	Площадь объекта ± величина погрешности определения площади (Р ± ΔР)	30 363 м² ± 86 м²
3	Иные характеристики объекта	Вид объекта реестра границ: Территориальная зона

Раздел 2

Сведения о местоположении границ объекта					
1. Система координат МСК-62 зона 2					
2. Сведения о характерных точках границ объекта					
Обозначение характерных точек границ	**Координаты, м**		**Метод определения координат характерной точки**	**Средняя квадратическая погрешность положения характерной точки (Mt), м**	**Описание обозначения точки на местности (при наличии)**
	X	**Y**			
1	**2**	**3**	**4**	**5**	**6**
ЗУ1(1)					
1	335 014,00	2 167 689,48	Картометрический метод	2,50	—
2	334 893,96	2 167 855,46		2,50	
3	334 820,99	2 167 807,83		2,50	
4	334 931,08	2 167 674,77		2,50	
5	334 931,86	2 167 673,82		2,50	
6	334 945,07	2 167 668,09		2,50	
7	334 958,32	2 167 650,78		2,50	
8	334 958,76	2 167 651,09		2,50	
1	335 014,00	2 167 689,48		2,50	
ЗУ1(2)					
9	334 819,32	2 167 839,35	Картометрический метод	2,50	—
10	334 893,74	2 167 891,48		2,50	
11	334 912,48	2 167 904,97		2,50	
12	334 913,20	2 167 906,44		2,50	
13	334 913,20	2 167 908,17		2,50	
14	334 911,74	2 167 910,75		2,50	
15	334 910,36	2 167 912,13		2,50	
16	334 908,13	2 167 913,32		2,50	
17	334 895,94	2 167 920,54		2,50	
18	334 860,88	2 167 930,65		2,50	
19	334 811,42	2 167 943,28		2,50	
20	334 783,98	2 167 947,77		2,50	
21	334 758,04	2 167 941,71		2,50	
22	334 727,79	2 167 930,48		2,50	
23	334 714,68	2 167 926,61		2,50	
24	334 709,79	2 167 918,49		2,50	
25	334 711,26	2 167 909,78		2,50	
26	334 720,41	2 167 901,91		2,50	
27	334 730,73	2 167 893,53		2,50	
28	334 741,38	2 167 884,42		2,50	
29	334 751,17	2 167 873,89		2,50	
30	334 758,82	2 167 864,10		2,50	
31	334 779,07	2 167 833,29		2,50	
32	334 785,55	2 167 818,81		2,50	
9	334 819,32	2 167 839,35		2,50	
3. Сведения о характерных точках части (частей) границы объекта					
1	**2**	**3**	**4**	**5**	**6**
—	—	—	—	—	—

ГРАФИЧЕСКОЕ ОПИСАНИЕ
местоположения границ населенных пунктов, территориальных зон, особо охраняемых природных территорий, зон с особыми условиями использования территории

5.1 Зона озелененных территорий общего пользования (лесопарки, парки, сады, скверы, бульвары, городские леса) (населенный пункт г. Ряжск)

(наименование объекта, местоположение границ которого описано (далее - объект)

Раздел 1

Сведения об объекте		
№ п/п	**Характеристики объекта**	**Описание характеристик**
1	**2**	**3**
1	Местоположение объекта	Рязанская область, м.о. Ряжский, г Ряжск
2	Площадь объекта ± величина погрешности определения площади (Р ± ΔР)	1 716 945 м² ± 1 298 м²
3	Иные характеристики объекта	Вид объекта реестра границ: Территориальная зона Реестровый номер: 62:14-7.11

Раздел 3

Сведения о местоположении измененных (уточненных) границ объекта							
1. Система координат МСК-62 зона 2							
2. Сведения о характерных точках границ объекта							
Обозначение характерных точек границы	**Существующие координаты, м**		**Измененные (уточненные) координаты, м**		**Метод определения координат характерной точки**	**Средняя квадратическая погрешность положения характерной точки (Mt), м**	**Описание обозначения точки на местности (при наличии)**
	X	**Y**	**X**	**Y**			
1	**2**	**3**	**4**	**5**	**6**	**7**	**8**
№ п/п контура: 1							
1	343 710,46	2 157 732,18	343 710,46	2 157 732,18	Картометрический метод	2,50	—
2	343 669,71	2 157 833,70	343 669,71	2 157 833,70		2,50	
3	343 572,81	2 158 075,13	343 572,81	2 158 075,13		2,50	
4	343 558,20	2 158 111,53	343 558,20	2 158 111,53		2,50	
5	343 504,84	2 158 107,91	343 504,84	2 158 107,91		2,50	
6	343 475,56	2 158 106,86	343 475,56	2 158 106,86		2,50	
7	343 451,93	2 158 111,69	343 451,93	2 158 111,69		2,50	
8	343 360,35	2 158 153,23	343 360,35	2 158 153,23		2,50	
9	343 323,53	2 158 169,34	343 323,53	2 158 169,34		2,50	
10	343 292,54	2 158 182,22	343 292,54	2 158 182,22		2,50	
11	343 274,19	2 158 187,87	343 274,19	2 158 187,87		2,50	
12	343 253,42	2 158 193,24	343 253,42	2 158 193,24		2,50	
13	343 223,15	2 158 194,10	343 223,15	2 158 194,10		2,50	
14	343 187,63	2 158 193,40	343 187,63	2 158 193,40		2,50	
15	343 161,76	2 158 190,01	343 161,76	2 158 190,01		2,50	
16	343 134,53	2 158 182,25	343 134,53	2 158 182,25		2,50	
17	343 094,92	2 158 169,44	343 094,92	2 158 169,44		2,50	
18	343 061,95	2 158 157,13	343 061,95	2 158 157,13		2,50	
19	343 048,68	2 158 152,17	343 048,68	2 158 152,17		2,50	
20	343 000,00	2 158 136,28	343 000,00	2 158 136,28		2,50	
21	342 962,72	2 158 126,65	342 962,72	2 158 126,65		2,50	
22	342 914,84	2 158 118,97	342 914,84	2 158 118,97		2,50	
23	342 868,86	2 158 112,28	342 868,86	2 158 112,28		2,50	
24	342 815,66	2 158 106,43	342 815,66	2 158 106,43		2,50	

Раздел 3

Сведения о местоположении измененных (уточненных) границ объекта							
1	**2**	**3**	**4**	**5**	**6**	**7**	**8**
25	342 777,27	2 158 104,72	342 777,27	2 158 104,72		2,50	
26	342 745,10	2 158 104,56	342 745,10	2 158 104,56		2,50	
27	342 721,98	2 158 108,21	342 721,98	2 158 108,21		2,50	
28	342 711,32	2 158 112,81	342 711,32	2 158 112,81		2,50	
29	342 690,39	2 158 126,84	342 690,39	2 158 126,84		2,50	
30	342 675,93	2 158 129,44	342 675,93	2 158 129,44		2,50	
31	342 658,63	2 158 129,59	342 658,63	2 158 129,59		2,50	
32	342 637,55	2 158 126,77	342 637,55	2 158 126,77		2,50	
33	342 612,74	2 158 118,58	342 612,74	2 158 118,58		2,50	
34	342 585,91	2 158 106,80	342 585,91	2 158 106,80		2,50	
35	342 607,81	2 158 073,10	342 607,81	2 158 073,10		2,50	
36	342 629,00	2 158 040,65	342 629,00	2 158 040,65		2,50	
37	342 641,56	2 158 025,70	342 641,56	2 158 025,70		2,50	
38	342 652,78	2 158 014,00	342 652,78	2 158 014,00		2,50	
39	342 665,99	2 158 002,97	342 665,99	2 158 002,97	Картометрический метод	2,50	—
40	342 677,03	2 157 995,01	342 677,03	2 157 995,01		2,50	
41	342 684,87	2 157 990,48	342 684,87	2 157 990,48		2,50	
42	342 697,74	2 157 984,70	342 697,74	2 157 984,70		2,50	
43	342 713,57	2 157 978,89	342 713,57	2 157 978,89		2,50	
44	342 724,84	2 157 976,68	342 724,84	2 157 976,68		2,50	
45	342 733,84	2 157 974,91	342 733,84	2 157 974,91		2,50	
46	342 740,94	2 157 974,68	342 740,94	2 157 974,68		2,50	
47	342 746,21	2 157 974,54	342 746,21	2 157 974,54		2,50	
48	342 751,20	2 157 974,52	342 751,20	2 157 974,52		2,50	
49	342 758,39	2 157 974,34	342 758,39	2 157 974,34		2,50	
50	342 814,99	2 157 974,25	342 814,99	2 157 974,25		2,50	
51	342 892,03	2 157 973,31	342 892,03	2 157 973,31		2,50	
52	342 934,17	2 157 973,31	342 934,17	2 157 973,31		2,50	
53	342 964,78	2 157 973,31	342 964,78	2 157 973,31		2,50	

Раздел 3

Сведения о местоположении измененных (уточненных) границ объекта							
1	**2**	**3**	**4**	**5**	**6**	**7**	**8**
54	342 996,53	2 157 972,21	342 996,53	2 157 972,21	Картометрический метод	2,50	—
55	343 013,36	2 157 970,26	343 013,36	2 157 970,26		2,50	
56	343 027,07	2 157 966,92	343 027,07	2 157 966,92		2,50	
57	343 050,04	2 157 961,34	343 050,04	2 157 961,34		2,50	
58	343 068,16	2 157 954,39	343 068,16	2 157 954,39		2,50	
59	343 089,56	2 157 942,88	343 089,56	2 157 942,88		2,50	
60	343 100,07	2 157 935,40	343 100,07	2 157 935,40		2,50	
61	343 108,28	2 157 927,86	343 108,28	2 157 927,86		2,50	
62	343 116,37	2 157 913,98	343 116,37	2 157 913,98		2,50	
63	343 118,01	2 157 905,59	343 118,01	2 157 905,59		2,50	
64	343 172,13	2 157 765,43	343 172,13	2 157 765,43		2,50	
65	343 199,52	2 157 711,37	343 199,52	2 157 711,37		2,50	
66	343 274,29	2 157 744,09	343 274,29	2 157 744,09		2,50	
67	343 245,00	2 157 828,60	343 245,00	2 157 828,60		2,50	
68	343 327,68	2 157 864,11	343 327,68	2 157 864,11		2,50	
69	343 400,36	2 157 687,09	343 400,36	2 157 687,09		2,50	
70	343 433,05	2 157 605,70	343 433,05	2 157 605,70		2,50	
н71	—	—	343 447,21	2 157 580,15		2,50	
72	343 495,64	2 157 604,55	343 495,64	2 157 604,55		2,50	
73	343 495,84	2 157 604,85	343 495,84	2 157 604,85		2,50	
74	343 682,13	2 157 715,37	343 682,13	2 157 715,37		2,50	
1	343 710,46	2 157 732,18	343 710,46	2 157 732,18		2,50	
№ п/п контура: 2							
75	342 697,18	2 158 157,39	342 697,18	2 158 157,39	Картометрический метод	2,50	—
76	342 654,83	2 158 269,83	342 654,83	2 158 269,83		2,50	
77	342 626,78	2 158 267,95	342 626,78	2 158 267,95		2,50	
78	342 585,96	2 158 262,18	342 585,96	2 158 262,18		2,50	
79	342 568,43	2 158 256,11	342 568,43	2 158 256,11		2,50	
80	342 551,74	2 158 247,52	342 551,74	2 158 247,52		2,50	

Раздел 3

Сведения о местоположении измененных (уточненных) границ объекта							
1	**2**	**3**	**4**	**5**	**6**	**7**	**8**
81	342 538,69	2 158 237,54	342 538,69	2 158 237,54		2,50	
82	342 532,75	2 158 231,12	342 532,75	2 158 231,12		2,50	
83	342 529,21	2 158 221,59	342 529,21	2 158 221,59		2,50	
84	342 528,07	2 158 212,26	342 528,07	2 158 212,26		2,50	
85	342 528,86	2 158 202,68	342 528,86	2 158 202,68		2,50	
86	342 529,91	2 158 198,74	342 529,91	2 158 198,74		2,50	
87	342 537,77	2 158 185,22	342 537,77	2 158 185,22		2,50	
88	342 563,70	2 158 140,97	342 563,70	2 158 140,97	Картометрический метод	2,50	—
н89	—	—	342 571,77	2 158 128,56		2,50	
90	342 578,20	2 158 131,63	342 578,20	2 158 131,63		2,50	
91	342 603,39	2 158 145,59	342 603,39	2 158 145,59		2,50	
92	342 625,80	2 158 153,51	342 625,80	2 158 153,51		2,50	
93	342 653,54	2 158 159,82	342 653,54	2 158 159,82		2,50	
94	342 677,03	2 158 162,22	342 677,03	2 158 162,22		2,50	
75	342 697,18	2 158 157,39	342 697,18	2 158 157,39		2,50	
№ п/п контура: 3							
95	342 559,38	2 158 122,60	342 559,38	2 158 122,60		2,50	
96	342 520,37	2 158 178,67	342 520,37	2 158 178,67		2,50	
97	342 514,74	2 158 189,31	342 514,74	2 158 189,31		2,50	
98	342 514,19	2 158 192,12	342 514,19	2 158 192,12		2,50	
99	342 508,43	2 158 198,51	342 508,43	2 158 198,51		2,50	
100	342 495,69	2 158 206,49	342 495,69	2 158 206,49		2,50	
101	342 485,19	2 158 208,82	342 485,19	2 158 208,82	Картометрический метод	2,50	—
102	342 452,91	2 158 204,17	342 452,91	2 158 204,17		2,50	
103	342 437,30	2 158 207,31	342 437,30	2 158 207,31		2,50	
104	342 434,99	2 158 208,45	342 434,99	2 158 208,45		2,50	
105	342 349,78	2 158 154,33	342 349,78	2 158 154,33		2,50	
106	342 343,94	2 158 143,18	342 343,94	2 158 143,18		2,50	
107	342 345,36	2 158 137,19	342 345,36	2 158 137,19		2,50	

Раздел 3

Сведения о местоположении измененных (уточненных) границ объекта							
1	**2**	**3**	**4**	**5**	**6**	**7**	**8**
108	342 352,58	2 158 125,40	342 352,58	2 158 125,40	Картометрический метод	2,50	—
109	342 360,15	2 158 108,50	342 360,15	2 158 108,50		2,50	
110	342 360,34	2 158 100,96	342 360,34	2 158 100,96		2,50	
111	342 359,63	2 158 094,10	342 359,63	2 158 094,10		2,50	
112	342 362,70	2 158 097,30	342 362,70	2 158 097,30		2,50	
113	342 378,28	2 158 111,10	342 378,28	2 158 111,10		2,50	
114	342 405,82	2 158 127,52	342 405,82	2 158 127,52		2,50	
115	342 437,83	2 158 137,06	342 437,83	2 158 137,06		2,50	
116	342 452,21	2 158 138,31	342 452,21	2 158 138,31		2,50	
117	342 468,15	2 158 133,81	342 468,15	2 158 133,81		2,50	
118	342 485,33	2 158 115,36	342 485,33	2 158 115,36		2,50	
119	342 488,83	2 158 109,92	342 488,83	2 158 109,92		2,50	
120	342 495,73	2 158 099,19	342 495,73	2 158 099,19		2,50	
121	342 503,44	2 158 097,90	342 503,44	2 158 097,90		2,50	
122	342 514,89	2 158 101,97	342 514,89	2 158 101,97		2,50	
123	342 540,97	2 158 113,90	342 540,97	2 158 113,90		2,50	
124	342 546,78	2 158 116,56	342 546,78	2 158 116,56		2,50	
95	342 559,38	2 158 122,60	342 559,38	2 158 122,60		2,50	
№ п/п контура: 4							
125	342 483,84	2 158 075,61	342 483,84	2 158 075,61	Картометрический метод	2,50	—
126	342 484,96	2 158 079,96	342 484,96	2 158 079,96		2,50	
127	342 473,78	2 158 099,00	342 473,78	2 158 099,00		2,50	
128	342 456,50	2 158 109,98	342 456,50	2 158 109,98		2,50	
129	342 447,87	2 158 110,05	342 447,87	2 158 110,05		2,50	
130	342 443,19	2 158 103,46	342 443,19	2 158 103,46		2,50	
131	342 444,19	2 158 089,04	342 444,19	2 158 089,04		2,50	
132	342 446,60	2 158 076,32	342 446,60	2 158 076,32		2,50	
133	342 449,42	2 158 067,70	342 449,42	2 158 067,70		2,50	
134	342 455,96	2 158 064,23	342 455,96	2 158 064,23		2,50	

Раздел 3

Сведения о местоположении измененных (уточненных) границ объекта							
1	**2**	**3**	**4**	**5**	**6**	**7**	**8**
135	342 470,79	2 158 067,65	342 470,79	2 158 067,65	Картометрический метод	2,50	—
125	342 483,84	2 158 075,61	342 483,84	2 158 075,61		2,50	
№ п/п контура: 5							
136	342 514,34	2 157 360,73	342 514,34	2 157 360,73	Картометрический метод	2,50	—
137	342 520,79	2 157 408,71	342 520,79	2 157 408,71		2,50	
138	342 453,50	2 157 529,45	342 453,50	2 157 529,45		2,50	
139	342 453,54	2 157 510,54	342 453,54	2 157 510,54		2,50	
140	342 427,11	2 157 473,42	342 427,11	2 157 473,42		2,50	
141	342 349,88	2 157 451,46	342 349,88	2 157 451,46		2,50	
142	342 318,92	2 157 570,90	342 318,92	2 157 570,90		2,50	
143	342 291,97	2 157 567,03	342 291,97	2 157 567,03		2,50	
144	342 289,24	2 157 582,77	342 289,24	2 157 582,77		2,50	
145	342 303,94	2 157 606,32	342 303,94	2 157 606,32		2,50	
146	342 396,22	2 157 640,14	342 396,22	2 157 640,14		2,50	
147	342 456,59	2 157 635,82	342 456,59	2 157 635,82		2,50	
148	342 458,88	2 157 654,79	342 458,88	2 157 654,79		2,50	
149	342 432,26	2 157 663,58	342 432,26	2 157 663,58		2,50	
150	342 437,75	2 157 731,20	342 437,75	2 157 731,20		2,50	
151	342 524,95	2 157 749,26	342 524,95	2 157 749,26		2,50	
152	342 531,24	2 157 750,56	342 531,24	2 157 750,56		2,50	
153	342 552,31	2 157 756,25	342 552,31	2 157 756,25		2,50	
154	342 557,15	2 157 757,55	342 557,15	2 157 757,55		2,50	
155	342 572,23	2 157 762,64	342 572,23	2 157 762,64		2,50	
156	342 586,93	2 157 767,73	342 586,93	2 157 767,73		2,50	
157	342 695,85	2 157 801,94	342 695,85	2 157 801,94		2,50	
158	342 704,16	2 157 785,80	342 704,16	2 157 785,80		2,50	
159	342 710,60	2 157 847,83	342 710,60	2 157 847,83		2,50	
160	342 818,93	2 157 916,83	342 818,93	2 157 916,83		2,50	
161	342 818,93	2 157 961,00	342 818,93	2 157 961,00		2,50	

Раздел 3

Сведения о местоположении измененных (уточненных) границ объекта							
1	**2**	**3**	**4**	**5**	**6**	**7**	**8**
162	342 762,10	2 157 962,40	342 762,10	2 157 962,40		2,50	
163	342 736,85	2 157 962,40	342 736,85	2 157 962,40		2,50	
164	342 725,05	2 157 963,64	342 725,05	2 157 963,64		2,50	
165	342 716,44	2 157 966,07	342 716,44	2 157 966,07		2,50	
166	342 711,04	2 157 967,61	342 711,04	2 157 967,61		2,50	
167	342 702,13	2 157 970,16	342 702,13	2 157 970,16		2,50	
168	342 693,14	2 157 973,93	342 693,14	2 157 973,93		2,50	
169	342 686,79	2 157 976,59	342 686,79	2 157 976,59		2,50	
170	342 680,71	2 157 979,14	342 680,71	2 157 979,14		2,50	
171	342 672,53	2 157 983,91	342 672,53	2 157 983,91		2,50	
172	342 659,89	2 157 991,28	342 659,89	2 157 991,28		2,50	
173	342 641,60	2 158 006,89	342 641,60	2 158 006,89		2,50	
174	342 627,60	2 158 022,49	342 627,60	2 158 022,49		2,50	
175	342 615,70	2 158 039,10	342 615,70	2 158 039,10		2,50	
н176	—	—	342 573,69	2 158 101,42	Картометрический метод	2,50	—
177	342 548,44	2 158 090,35	342 548,44	2 158 090,35		2,50	
178	342 508,05	2 158 068,38	342 508,05	2 158 068,38		2,50	
179	342 478,14	2 158 049,98	342 478,14	2 158 049,98		2,50	
180	342 459,05	2 158 043,82	342 459,05	2 158 043,82		2,50	
181	342 444,62	2 158 044,50	342 444,62	2 158 044,50		2,50	
182	342 437,31	2 158 050,14	342 437,31	2 158 050,14		2,50	
183	342 431,83	2 158 060,14	342 431,83	2 158 060,14		2,50	
184	342 427,63	2 158 078,35	342 427,63	2 158 078,35		2,50	
185	342 423,57	2 158 089,84	342 423,57	2 158 089,84		2,50	
186	342 416,68	2 158 097,88	342 416,68	2 158 097,88		2,50	
187	342 408,48	2 158 099,17	342 408,48	2 158 099,17		2,50	
188	342 401,90	2 158 091,82	342 401,90	2 158 091,82		2,50	
189	342 400,86	2 158 071,57	342 400,86	2 158 071,57		2,50	
190	342 400,07	2 157 989,70	342 400,07	2 157 989,70		2,50	

Раздел 3

Сведения о местоположении измененных (уточненных) границ объекта							
1	**2**	**3**	**4**	**5**	**6**	**7**	**8**
191	342 402,65	2 157 955,56	342 402,65	2 157 955,56		2,50	
192	342 410,56	2 157 919,61	342 410,56	2 157 919,61		2,50	
193	342 415,57	2 157 885,04	342 415,57	2 157 885,04		2,50	
194	342 418,43	2 157 861,98	342 418,43	2 157 861,98		2,50	
195	342 432,86	2 157 836,26	342 432,86	2 157 836,26		2,50	
196	342 439,32	2 157 825,32	342 439,32	2 157 825,32		2,50	
197	342 441,05	2 157 810,91	342 441,05	2 157 810,91		2,50	
198	342 440,83	2 157 797,43	342 440,83	2 157 797,43		2,50	
199	342 435,88	2 157 780,46	342 435,88	2 157 780,46		2,50	
200	342 426,15	2 157 762,47	342 426,15	2 157 762,47		2,50	
201	342 417,21	2 157 752,90	342 417,21	2 157 752,90		2,50	
202	342 405,30	2 157 747,37	342 405,30	2 157 747,37		2,50	
203	342 378,10	2 157 738,64	342 378,10	2 157 738,64		2,50	
204	342 356,51	2 157 736,78	342 356,51	2 157 736,78		2,50	
205	342 341,48	2 157 744,18	342 341,48	2 157 744,18	Картометрический метод	2,50	—
206	342 331,61	2 157 757,47	342 331,61	2 157 757,47		2,50	
207	342 321,73	2 157 771,72	342 321,73	2 157 771,72		2,50	
208	342 307,19	2 157 777,69	342 307,19	2 157 777,69		2,50	
209	342 293,71	2 157 779,84	342 293,71	2 157 779,84		2,50	
210	342 275,50	2 157 777,55	342 275,50	2 157 777,55		2,50	
211	342 255,94	2 157 770,91	342 255,94	2 157 770,91		2,50	
212	342 238,38	2 157 759,49	342 238,38	2 157 759,49		2,50	
213	342 161,39	2 157 693,20	342 161,39	2 157 693,20		2,50	
214	342 101,68	2 157 651,59	342 101,68	2 157 651,59		2,50	
215	342 061,43	2 157 621,90	342 061,43	2 157 621,90		2,50	
216	342 020,97	2 157 602,80	342 020,97	2 157 602,80		2,50	
217	341 992,88	2 157 590,44	341 992,88	2 157 590,44		2,50	
218	341 978,06	2 157 586,30	341 978,06	2 157 586,30		2,50	
219	341 955,52	2 157 584,42	341 955,52	2 157 584,42		2,50	

Раздел 3

Сведения о местоположении измененных (уточненных) границ объекта							
1	**2**	**3**	**4**	**5**	**6**	**7**	**8**
220	341 931,94	2 157 586,36	341 931,94	2 157 586,36		2,50	
221	341 896,69	2 157 595,30	341 896,69	2 157 595,30		2,50	
222	341 850,25	2 157 611,72	341 850,25	2 157 611,72		2,50	
223	341 822,12	2 157 625,12	341 822,12	2 157 625,12		2,50	
224	341 811,84	2 157 635,04	341 811,84	2 157 635,04		2,50	
225	341 800,26	2 157 661,78	341 800,26	2 157 661,78		2,50	
226	341 786,06	2 157 675,47	341 786,06	2 157 675,47		2,50	
227	341 754,99	2 157 691,70	341 754,99	2 157 691,70		2,50	
228	341 714,27	2 157 710,89	341 714,27	2 157 710,89		2,50	
229	341 663,55	2 157 723,86	341 663,55	2 157 723,86		2,50	
230	341 621,66	2 157 729,29	341 621,66	2 157 729,29		2,50	
231	341 580,76	2 157 732,35	341 580,76	2 157 732,35		2,50	
232	341 545,21	2 157 732,12	341 545,21	2 157 732,12		2,50	
233	341 502,03	2 157 729,34	341 502,03	2 157 729,34		2,50	
234	341 464,14	2 157 725,71	341 464,14	2 157 725,71	Картометрический метод	2,50	—
235	341 343,74	2 157 715,87	341 343,74	2 157 715,87		2,50	
236	341 295,80	2 157 710,59	341 295,80	2 157 710,59		2,50	
237	341 254,71	2 157 698,71	341 254,71	2 157 698,71		2,50	
238	341 225,60	2 157 688,51	341 225,60	2 157 688,51		2,50	
239	341 202,80	2 157 675,53	341 202,80	2 157 675,53		2,50	
240	341 182,01	2 157 657,31	341 182,01	2 157 657,31		2,50	
241	341 161,78	2 157 635,48	341 161,78	2 157 635,48		2,50	
242	341 143,68	2 157 602,85	341 143,68	2 157 602,85		2,50	
243	341 137,13	2 157 569,49	341 137,13	2 157 569,49		2,50	
244	341 137,44	2 157 529,52	341 137,44	2 157 529,52		2,50	
245	341 139,95	2 157 499,70	341 139,95	2 157 499,70		2,50	
246	341 147,86	2 157 463,74	341 147,86	2 157 463,74		2,50	
247	341 162,54	2 157 426,46	341 162,54	2 157 426,46		2,50	
248	341 179,45	2 157 397,41	341 179,45	2 157 397,41		2,50	

Раздел 3

Сведения о местоположении измененных (уточненных) границ объекта							
1	2	3	4	5	6	7	8
249	341 202,11	2 157 369,44	341 202,11	2 157 369,44		2,50	
250	341 226,44	2 157 353,56	341 226,44	2 157 353,56		2,50	
251	341 262,74	2 157 340,78	341 262,74	2 157 340,78		2,50	
252	341 307,05	2 157 335,39	341 307,05	2 157 335,39		2,50	
253	341 361,30	2 157 337,43	341 361,30	2 157 337,43		2,50	
254	341 388,75	2 157 334,60	341 388,75	2 157 334,60		2,50	
255	341 422,54	2 157 326,37	341 422,54	2 157 326,37		2,50	
256	341 435,69	2 157 317,95	341 435,69	2 157 317,95		2,50	
257	341 471,47	2 157 281,57	341 471,47	2 157 281,57		2,50	
258	341 509,40	2 157 234,16	341 509,40	2 157 234,16		2,50	
259	341 526,35	2 157 203,68	341 526,35	2 157 203,68		2,50	
260	341 540,51	2 157 167,85	341 540,51	2 157 167,85		2,50	
261	341 546,00	2 157 133,28	341 546,00	2 157 133,28		2,50	
262	341 547,08	2 157 102,95	341 547,08	2 157 102,95		2,50	
263	341 545,54	2 157 059,58	341 545,54	2 157 059,58	Картометрический метод	2,50	—
264	341 538,09	2 157 023,31	341 538,09	2 157 023,31		2,50	
265	341 525,98	2 156 980,21	341 525,98	2 156 980,21		2,50	
266	341 513,67	2 156 946,26	341 513,67	2 156 946,26		2,50	
267	341 485,54	2 156 887,18	341 485,54	2 156 887,18		2,50	
268	341 469,87	2 156 853,16	341 469,87	2 156 853,16		2,50	
269	341 453,09	2 156 827,29	341 453,09	2 156 827,29		2,50	
270	341 415,00	2 156 786,09	341 415,00	2 156 786,09		2,50	
271	341 371,28	2 156 737,05	341 371,28	2 156 737,05		2,50	
272	341 349,34	2 156 708,29	341 349,34	2 156 708,29		2,50	
н273	—	—	341 374,97	2 156 690,36		2,50	
274	341 394,20	2 156 713,91	341 394,20	2 156 713,91		2,50	
275	341 412,62	2 156 736,48	341 412,62	2 156 736,48		2,50	
276	341 409,53	2 156 742,05	341 409,53	2 156 742,05		2,50	
277	341 414,67	2 156 749,18	341 414,67	2 156 749,18		2,50	

Раздел 3

Сведения о местоположении измененных (уточненных) границ объекта							
1	**2**	**3**	**4**	**5**	**6**	**7**	**8**
278	341 420,67	2 156 757,62	341 420,67	2 156 757,62		2,50	
279	341 423,37	2 156 755,45	341 423,37	2 156 755,45		2,50	
280	341 437,52	2 156 775,86	341 437,52	2 156 775,86		2,50	
281	341 453,75	2 156 800,68	341 453,75	2 156 800,68		2,50	
282	341 471,34	2 156 819,55	341 471,34	2 156 819,55		2,50	
283	341 479,28	2 156 826,36	341 479,28	2 156 826,36		2,50	
284	341 485,10	2 156 832,32	341 485,10	2 156 832,32		2,50	
285	341 487,13	2 156 834,24	341 487,13	2 156 834,24		2,50	
286	341 497,26	2 156 850,23	341 497,26	2 156 850,23		2,50	
287	341 497,76	2 156 855,76	341 497,76	2 156 855,76		2,50	
288	341 516,52	2 156 882,23	341 516,52	2 156 882,23		2,50	
289	341 524,18	2 156 890,40	341 524,18	2 156 890,40		2,50	
290	341 524,55	2 156 890,79	341 524,55	2 156 890,79		2,50	
291	341 522,69	2 156 892,69	341 522,69	2 156 892,69		2,50	
292	341 528,96	2 156 899,27	341 528,96	2 156 899,27	Картометрический метод	2,50	—
н293	—	—	341 530,41	2 156 899,94		2,50	
н294	—	—	341 533,69	2 156 899,11		2,50	
295	341 555,77	2 156 921,65	341 555,77	2 156 921,65		2,50	
296	341 572,74	2 157 008,73	341 572,74	2 157 008,73		2,50	
297	341 576,70	2 157 011,74	341 576,70	2 157 011,74		2,50	
298	341 580,66	2 157 040,77	341 580,66	2 157 040,77		2,50	
299	341 590,27	2 157 041,90	341 590,27	2 157 041,90		2,50	
300	341 615,34	2 157 017,02	341 615,34	2 157 017,02		2,50	
301	341 644,00	2 156 984,60	341 644,00	2 156 984,60		2,50	
302	341 686,67	2 156 933,61	341 686,67	2 156 933,61		2,50	
303	341 704,82	2 156 920,65	341 704,82	2 156 920,65		2,50	
304	341 731,28	2 156 910,13	341 731,28	2 156 910,13		2,50	
305	341 759,27	2 156 910,13	341 759,27	2 156 910,13		2,50	
306	341 776,20	2 156 915,66	341 776,20	2 156 915,66		2,50	

Раздел 3

Сведения о местоположении измененных (уточненных) границ объекта							
1	**2**	**3**	**4**	**5**	**6**	**7**	**8**
307	341 787,49	2 156 923,67	341 787,49	2 156 923,67		2,50	
308	341 797,17	2 156 931,97	341 797,17	2 156 931,97		2,50	
309	341 808,23	2 156 944,64	341 808,23	2 156 944,64		2,50	
310	341 818,53	2 156 960,26	341 818,53	2 156 960,26		2,50	
311	341 832,12	2 156 991,36	341 832,12	2 156 991,36		2,50	
312	341 841,34	2 157 026,61	341 841,34	2 157 026,61		2,50	
313	341 844,95	2 157 058,44	341 844,95	2 157 058,44		2,50	
314	341 841,27	2 157 080,92	341 841,27	2 157 080,92		2,50	
315	341 820,21	2 157 108,02	341 820,21	2 157 108,02		2,50	
316	341 802,70	2 157 138,43	341 802,70	2 157 138,43		2,50	
317	341 795,17	2 157 167,15	341 795,17	2 157 167,15		2,50	
318	341 794,81	2 157 196,17	341 794,81	2 157 196,17		2,50	
319	341 803,10	2 157 212,30	341 803,10	2 157 212,30		2,50	
320	341 811,86	2 157 223,59	341 811,86	2 157 223,59		2,50	
321	341 821,10	2 157 232,69	341 821,10	2 157 232,69	Картометрический метод	2,50	—
322	341 827,42	2 157 237,33	341 827,42	2 157 237,33		2,50	
323	341 836,84	2 157 240,24	341 836,84	2 157 240,24		2,50	
324	341 846,41	2 157 241,10	341 846,41	2 157 241,10		2,50	
325	341 865,54	2 157 239,95	341 865,54	2 157 239,95		2,50	
326	341 890,65	2 157 236,72	341 890,65	2 157 236,72		2,50	
327	341 901,73	2 157 234,16	341 901,73	2 157 234,16		2,50	
328	341 917,41	2 157 231,11	341 917,41	2 157 231,11		2,50	
329	341 931,54	2 157 231,26	341 931,54	2 157 231,26		2,50	
330	341 945,82	2 157 233,11	341 945,82	2 157 233,11		2,50	
331	341 963,48	2 157 241,09	341 963,48	2 157 241,09		2,50	
332	341 981,89	2 157 252,50	341 981,89	2 157 252,50		2,50	
333	342 058,52	2 157 308,82	342 058,52	2 157 308,82		2,50	
334	342 141,06	2 157 208,37	342 141,06	2 157 208,37		2,50	
335	342 188,98	2 157 217,24	342 188,98	2 157 217,24		2,50	

Раздел 3

Сведения о местоположении измененных (уточненных) границ объекта							
1	**2**	**3**	**4**	**5**	**6**	**7**	**8**
н336	—	—	342 241,62	2 157 256,38	Картометрический метод	2,50	—
н337	—	—	342 237,42	2 157 259,59		2,50	
н338	—	—	342 252,17	2 157 277,46		2,50	
н339	—	—	342 255,03	2 157 275,31		2,50	
340	342 264,97	2 157 289,51	342 264,97	2 157 289,51		2,50	
341	342 290,53	2 157 323,04	342 290,53	2 157 323,04		2,50	
342	342 293,52	2 157 324,71	342 293,52	2 157 324,71		2,50	
343	342 314,52	2 157 333,21	342 314,52	2 157 333,21		2,50	
344	342 338,38	2 157 342,86	342 338,38	2 157 342,86		2,50	
345	342 379,40	2 157 357,08	342 379,40	2 157 357,08		2,50	
346	342 451,79	2 157 334,81	342 451,79	2 157 334,81		2,50	
136	342 514,34	2 157 360,73	342 514,34	2 157 360,73		2,50	
№ п/п контура: 6							
347	342 383,49	2 157 768,25	342 383,49	2 157 768,25	Картометрический метод	2,50	—
348	342 394,21	2 157 772,78	342 394,21	2 157 772,78		2,50	
349	342 398,45	2 157 776,85	342 398,45	2 157 776,85		2,50	
350	342 402,83	2 157 786,08	342 402,83	2 157 786,08		2,50	
351	342 403,57	2 157 797,17	342 403,57	2 157 797,17		2,50	
352	342 401,68	2 157 807,49	342 401,68	2 157 807,49		2,50	
353	342 399,34	2 157 816,58	342 399,34	2 157 816,58		2,50	
354	342 394,90	2 157 823,24	342 394,90	2 157 823,24		2,50	
355	342 388,60	2 157 825,52	342 388,60	2 157 825,52		2,50	
356	342 376,20	2 157 821,43	342 376,20	2 157 821,43		2,50	
357	342 365,67	2 157 819,06	342 365,67	2 157 819,06		2,50	
358	342 357,99	2 157 818,91	342 357,99	2 157 818,91		2,50	
359	342 352,88	2 157 822,17	342 352,88	2 157 822,17		2,50	
360	342 351,09	2 157 827,91	342 351,09	2 157 827,91		2,50	
361	342 355,00	2 157 836,42	342 355,00	2 157 836,42		2,50	
362	342 363,23	2 157 845,25	342 363,23	2 157 845,25		2,50	

Раздел 3

Сведения о местоположении измененных (уточненных) границ объекта							
1	**2**	**3**	**4**	**5**	**6**	**7**	**8**
363	342 384,02	2 157 851,43	342 384,02	2 157 851,43		2,50	
364	342 386,11	2 157 854,84	342 386,11	2 157 854,84		2,50	
365	342 379,84	2 157 868,20	342 379,84	2 157 868,20		2,50	
366	342 378,57	2 157 884,07	342 378,57	2 157 884,07		2,50	
367	342 374,64	2 157 888,33	342 374,64	2 157 888,33		2,50	
368	342 368,64	2 157 888,21	342 368,64	2 157 888,21		2,50	
369	342 365,16	2 157 881,64	342 365,16	2 157 881,64		2,50	
370	342 360,32	2 157 871,20	342 360,32	2 157 871,20		2,50	
371	342 354,43	2 157 865,54	342 354,43	2 157 865,54		2,50	
372	342 328,84	2 157 860,46	342 328,84	2 157 860,46		2,50	
373	342 320,87	2 157 862,47	342 320,87	2 157 862,47		2,50	
374	342 318,81	2 157 869,42	342 318,81	2 157 869,42		2,50	
375	342 319,36	2 157 877,62	342 319,36	2 157 877,62		2,50	
376	342 324,65	2 157 889,99	342 324,65	2 157 889,99		2,50	
377	342 341,86	2 157 905,98	342 341,86	2 157 905,98	Картометрический метод	2,50	—
378	342 350,51	2 157 918,19	342 350,51	2 157 918,19		2,50	
379	342 354,31	2 157 932,94	342 354,31	2 157 932,94		2,50	
380	342 361,96	2 157 946,58	342 361,96	2 157 946,58		2,50	
381	342 374,07	2 157 966,56	342 374,07	2 157 966,56		2,50	
382	342 379,79	2 157 980,64	342 379,79	2 157 980,64		2,50	
383	342 377,81	2 157 983,72	342 377,81	2 157 983,72		2,50	
384	342 373,50	2 157 983,16	342 373,50	2 157 983,16		2,50	
385	342 366,48	2 157 973,40	342 366,48	2 157 973,40		2,50	
386	342 340,48	2 157 927,86	342 340,48	2 157 927,86		2,50	
387	342 325,58	2 157 903,73	342 325,58	2 157 903,73		2,50	
388	342 300,57	2 157 856,41	342 300,57	2 157 856,41		2,50	
389	342 294,41	2 157 839,93	342 294,41	2 157 839,93		2,50	
390	342 293,58	2 157 832,92	342 293,58	2 157 832,92		2,50	
391	342 294,65	2 157 827,65	342 294,65	2 157 827,65		2,50	

Раздел 3

Сведения о местоположении измененных (уточненных) границ объекта							
1	**2**	**3**	**4**	**5**	**6**	**7**	**8**
392	342 300,75	2 157 822,71	342 300,75	2 157 822,71	Картометрический метод	2,50	—
393	342 317,23	2 157 815,10	342 317,23	2 157 815,10		2,50	
394	342 339,81	2 157 803,01	342 339,81	2 157 803,01		2,50	
395	342 342,77	2 157 798,98	342 342,77	2 157 798,98		2,50	
396	342 346,56	2 157 789,67	342 346,56	2 157 789,67		2,50	
397	342 350,14	2 157 778,66	342 350,14	2 157 778,66		2,50	
398	342 355,57	2 157 771,31	342 355,57	2 157 771,31		2,50	
399	342 361,41	2 157 766,61	342 361,41	2 157 766,61		2,50	
400	342 370,58	2 157 765,58	342 370,58	2 157 765,58		2,50	
347	342 383,49	2 157 768,25	342 383,49	2 157 768,25		2,50	
№ п/п контура: 7							
401	342 264,26	2 157 920,57	342 264,26	2 157 920,57	Картометрический метод	2,50	—
402	342 277,17	2 157 952,14	342 277,17	2 157 952,14		2,50	
403	342 283,42	2 157 976,34	342 283,42	2 157 976,34		2,50	
404	342 281,81	2 157 984,49	342 281,81	2 157 984,49		2,50	
405	342 274,09	2 157 986,75	342 274,09	2 157 986,75		2,50	
406	342 262,07	2 157 986,52	342 262,07	2 157 986,52		2,50	
407	342 253,40	2 157 987,79	342 253,40	2 157 987,79		2,50	
408	342 248,00	2 157 993,94	342 248,00	2 157 993,94		2,50	
409	342 247,36	2 158 003,71	342 247,36	2 158 003,71		2,50	
410	342 245,72	2 158 002,76	342 245,72	2 158 002,76		2,50	
411	342 237,81	2 157 996,92	342 237,81	2 157 996,92		2,50	
412	342 224,23	2 157 985,42	342 224,23	2 157 985,42		2,50	
413	342 211,42	2 157 975,62	342 211,42	2 157 975,62		2,50	
414	342 212,74	2 157 974,30	342 212,74	2 157 974,30		2,50	
401	342 264,26	2 157 920,57	342 264,26	2 157 920,57		2,50	
№ п/п контура: 8							
415	342 553,56	2 156 743,73	342 553,56	2 156 743,73	Картометрический метод	2,50	—
416	342 555,75	2 156 747,02	342 555,75	2 156 747,02		2,50	
417	342 510,17	2 156 851,55	342 510,17	2 156 851,55		2,50	

Раздел 3

Сведения о местоположении измененных (уточненных) границ объекта							
1	**2**	**3**	**4**	**5**	**6**	**7**	**8**
418	342 507,80	2 156 856,97	342 507,80	2 156 856,97	Картометрический метод	2,50	—
419	342 508,70	2 156 840,42	342 508,70	2 156 840,42		2,50	
420	342 513,41	2 156 785,00	342 513,41	2 156 785,00		2,50	
421	342 513,03	2 156 730,53	342 513,03	2 156 730,53		2,50	
415	342 553,56	2 156 743,73	342 553,56	2 156 743,73		2,50	
№ п/п контура: 9							
422	341 307,95	2 156 757,05	341 307,95	2 156 757,05	Картометрический метод	2,50	—
423	341 310,52	2 156 760,18	341 310,52	2 156 760,18		2,50	
424	341 364,86	2 156 830,60	341 364,86	2 156 830,60		2,50	
425	341 414,26	2 156 907,67	341 414,26	2 156 907,67		2,50	
426	341 459,75	2 156 988,53	341 459,75	2 156 988,53		2,50	
427	341 479,69	2 157 049,61	341 479,69	2 157 049,61		2,50	
428	341 482,72	2 157 090,12	341 482,72	2 157 090,12		2,50	
429	341 475,04	2 157 138,13	341 475,04	2 157 138,13		2,50	
430	341 460,54	2 157 190,82	341 460,54	2 157 190,82		2,50	
431	341 433,74	2 157 234,60	341 433,74	2 157 234,60		2,50	
432	341 399,60	2 157 259,93	341 399,60	2 157 259,93		2,50	
433	341 360,00	2 157 269,74	341 360,00	2 157 269,74		2,50	
434	341 289,69	2 157 277,02	341 289,69	2 157 277,02		2,50	
435	341 228,97	2 157 286,42	341 228,97	2 157 286,42		2,50	
436	341 225,27	2 157 287,69	341 225,27	2 157 287,69		2,50	
437	341 167,82	2 157 197,58	341 167,82	2 157 197,58		2,50	
438	341 132,39	2 157 143,00	341 132,39	2 157 143,00		2,50	
439	341 132,87	2 157 141,44	341 132,87	2 157 141,44		2,50	
440	341 141,99	2 157 138,21	341 141,99	2 157 138,21		2,50	
441	341 155,57	2 157 130,48	341 155,57	2 157 130,48		2,50	
442	341 166,50	2 157 123,32	341 166,50	2 157 123,32		2,50	
443	341 169,33	2 157 115,59	341 169,33	2 157 115,59		2,50	
444	341 173,47	2 157 111,26	341 173,47	2 157 111,26		2,50	

Раздел 3

Сведения о местоположении измененных (уточненных) границ объекта							
1	**2**	**3**	**4**	**5**	**6**	**7**	**8**
445	341 182,15	2 157 107,11	341 182,15	2 157 107,11	Картометрический метод	2,50	—
446	341 198,36	2 157 101,65	341 198,36	2 157 101,65		2,50	
447	341 204,01	2 157 100,33	341 204,01	2 157 100,33		2,50	
448	341 210,42	2 157 097,31	341 210,42	2 157 097,31		2,50	
449	341 214,76	2 157 094,86	341 214,76	2 157 094,86		2,50	
450	341 218,53	2 157 091,28	341 218,53	2 157 091,28		2,50	
451	341 228,33	2 157 075,07	341 228,33	2 157 075,07		2,50	
452	341 261,70	2 157 020,60	341 261,70	2 157 020,60		2,50	
453	341 213,06	2 156 955,01	341 213,06	2 156 955,01		2,50	
454	341 248,50	2 156 911,47	341 248,50	2 156 911,47		2,50	
455	341 190,06	2 156 835,52	341 190,06	2 156 835,52		2,50	
456	341 182,12	2 156 825,21	341 182,12	2 156 825,21		2,50	
457	341 286,73	2 156 752,84	341 286,73	2 156 752,84		2,50	
458	341 286,39	2 156 752,33	341 286,39	2 156 752,33		2,50	
н459	—	—	341 297,62	2 156 744,48		2,50	
422	341 307,95	2 156 757,05	341 307,95	2 156 757,05		2,50	
№ п/п контура: 10							
460	341 358,76	2 156 692,09	341 358,76	2 156 692,09	Картометрический метод	2,50	—
н461	—	—	341 344,38	2 156 702,15		2,50	
462	341 323,93	2 156 677,84	341 323,93	2 156 677,84		2,50	
463	341 289,16	2 156 638,13	341 289,16	2 156 638,13		2,50	
464	341 256,46	2 156 591,97	341 256,46	2 156 591,97		2,50	
465	341 226,13	2 156 546,09	341 226,13	2 156 546,09		2,50	
466	341 202,32	2 156 511,91	341 202,32	2 156 511,91		2,50	
467	341 183,52	2 156 490,34	341 183,52	2 156 490,34		2,50	
468	341 154,72	2 156 465,20	341 154,72	2 156 465,20		2,50	
469	341 118,78	2 156 436,06	341 118,78	2 156 436,06		2,50	
470	341 078,99	2 156 407,33	341 078,99	2 156 407,33		2,50	
471	341 046,62	2 156 392,24	341 046,62	2 156 392,24		2,50	

Раздел 3

Сведения о местоположении измененных (уточненных) границ объекта							
1	**2**	**3**	**4**	**5**	**6**	**7**	**8**
472	341 020,39	2 156 382,57	341 020,39	2 156 382,57		2,50	
473	340 968,81	2 156 366,36	340 968,81	2 156 366,36		2,50	
474	340 921,57	2 156 350,01	340 921,57	2 156 350,01		2,50	
475	340 893,86	2 156 341,75	340 893,86	2 156 341,75		2,50	
476	340 829,30	2 156 326,49	340 829,30	2 156 326,49		2,50	
477	340 798,64	2 156 321,54	340 798,64	2 156 321,54		2,50	
478	340 725,47	2 156 303,94	340 725,47	2 156 303,94		2,50	
479	340 679,02	2 156 295,79	340 679,02	2 156 295,79		2,50	
480	340 635,03	2 156 284,80	340 635,03	2 156 284,80		2,50	
481	340 597,84	2 156 271,04	340 597,84	2 156 271,04		2,50	
482	340 567,32	2 156 258,88	340 567,32	2 156 258,88		2,50	
483	340 536,74	2 156 249,60	340 536,74	2 156 249,60		2,50	
484	340 437,24	2 156 226,89	340 437,24	2 156 226,89		2,50	
485	340 360,27	2 156 207,29	340 360,27	2 156 207,29		2,50	
486	340 329,13	2 156 202,33	340 329,13	2 156 202,33	Картометрический метод	2,50	—
487	340 306,64	2 156 197,06	340 306,64	2 156 197,06		2,50	
488	340 283,00	2 156 194,76	340 283,00	2 156 194,76		2,50	
н489	—	—	340 244,09	2 156 200,63		2,50	
н490	—	—	340 220,91	2 156 206,91		2,50	
н491	—	—	340 162,27	2 156 230,54		2,50	
н492	—	—	340 119,23	2 156 244,14		2,50	
н493	—	—	340 093,17	2 156 249,88		2,50	
н494	—	—	340 058,95	2 156 254,50		2,50	
н495	—	—	340 020,47	2 156 256,14		2,50	
н496	—	—	340 015,23	2 156 256,11		2,50	
н497	—	—	340 016,37	2 156 236,73		2,50	
н498	—	—	340 028,29	2 156 036,31		2,50	
н499	—	—	340 029,61	2 156 014,07		2,50	
500	340 128,87	2 156 017,67	340 128,87	2 156 017,67		2,50	

Раздел 3

Сведения о местоположении измененных (уточненных) границ объекта							
1	**2**	**3**	**4**	**5**	**6**	**7**	**8**
501	340 128,75	2 155 982,66	340 128,75	2 155 982,66		2,50	
502	340 133,39	2 155 937,56	340 133,39	2 155 937,56		2,50	
503	340 144,53	2 155 900,66	340 144,53	2 155 900,66		2,50	
504	340 144,53	2 155 874,85	340 144,53	2 155 874,85		2,50	
505	340 117,50	2 155 847,67	340 117,50	2 155 847,67		2,50	
506	340 117,50	2 155 837,84	340 117,50	2 155 837,84		2,50	
507	340 129,17	2 155 815,57	340 129,17	2 155 815,57		2,50	
508	340 146,22	2 155 798,36	340 146,22	2 155 798,36		2,50	
509	340 176,78	2 155 777,63	340 176,78	2 155 777,63		2,50	
510	340 211,34	2 155 736,96	340 211,34	2 155 736,96		2,50	
511	340 217,33	2 155 674,53	340 217,33	2 155 674,53		2,50	
512	340 225,09	2 155 631,56	340 225,09	2 155 631,56		2,50	
513	340 245,82	2 155 612,36	340 245,82	2 155 612,36		2,50	
514	340 268,88	2 155 620,15	340 268,88	2 155 620,15		2,50	
515	340 284,71	2 155 631,26	340 284,71	2 155 631,26	Картометрический метод	2,50	—
516	340 260,01	2 155 681,33	340 260,01	2 155 681,33		2,50	
517	340 216,18	2 155 803,44	340 216,18	2 155 803,44		2,50	
518	340 238,85	2 155 859,73	340 238,85	2 155 859,73		2,50	
519	340 233,78	2 155 893,87	340 233,78	2 155 893,87		2,50	
520	340 244,99	2 155 893,95	340 244,99	2 155 893,95		2,50	
521	340 360,78	2 155 893,53	340 360,78	2 155 893,53		2,50	
522	340 351,13	2 155 926,28	340 351,13	2 155 926,28		2,50	
523	340 351,37	2 155 948,21	340 351,37	2 155 948,21		2,50	
524	340 355,63	2 155 998,09	340 355,63	2 155 998,09		2,50	
525	340 357,85	2 156 012,51	340 357,85	2 156 012,51		2,50	
526	340 329,48	2 156 018,66	340 329,48	2 156 018,66		2,50	
н527	—	—	340 290,68	2 156 019,78		2,50	
н528	—	—	340 291,05	2 156 049,56		2,50	
н529	—	—	340 269,56	2 156 079,16		2,50	

Раздел 3

Сведения о местоположении измененных (уточненных) границ объекта							
1	**2**	**3**	**4**	**5**	**6**	**7**	**8**
н530	—	—	340 260,52	2 156 100,08	Картометрический метод	2,50	—
н531	—	—	340 260,52	2 156 130,04		2,50	
532	340 274,64	2 156 169,98	340 274,64	2 156 169,98		2,50	
533	340 286,13	2 156 169,42	340 286,13	2 156 169,42		2,50	
534	340 336,73	2 156 172,45	340 336,73	2 156 172,45		2,50	
535	340 365,51	2 156 198,75	340 365,51	2 156 198,75		2,50	
536	340 401,30	2 156 208,84	340 401,30	2 156 208,84		2,50	
537	340 461,81	2 156 222,40	340 461,81	2 156 222,40		2,50	
538	340 509,80	2 156 237,48	340 509,80	2 156 237,48		2,50	
539	340 553,28	2 156 248,90	340 553,28	2 156 248,90		2,50	
540	340 558,27	2 156 232,01	340 558,27	2 156 232,01		2,50	
541	340 571,47	2 156 214,61	340 571,47	2 156 214,61		2,50	
542	340 576,46	2 156 203,02	340 576,46	2 156 203,02		2,50	
543	340 572,39	2 156 188,62	340 572,39	2 156 188,62		2,50	
544	340 586,26	2 156 200,91	340 586,26	2 156 200,91		2,50	
545	340 603,92	2 156 202,95	340 603,92	2 156 202,95		2,50	
н546	—	—	340 606,32	2 156 213,60		2,50	
547	340 594,93	2 156 214,86	340 594,93	2 156 214,86		2,50	
548	340 588,15	2 156 222,59	340 588,15	2 156 222,59		2,50	
549	340 586,45	2 156 244,64	340 586,45	2 156 244,64		2,50	
550	340 682,12	2 156 281,97	340 682,12	2 156 281,97		2,50	
551	340 766,58	2 156 296,68	340 766,58	2 156 296,68		2,50	
552	340 863,94	2 156 311,55	340 863,94	2 156 311,55		2,50	
553	340 893,63	2 156 319,83	340 893,63	2 156 319,83		2,50	
554	340 939,15	2 156 333,22	340 939,15	2 156 333,22		2,50	
555	340 989,30	2 156 346,04	340 989,30	2 156 346,04		2,50	
556	341 024,17	2 156 357,72	341 024,17	2 156 357,72		2,50	
557	341 038,28	2 156 362,83	341 038,28	2 156 362,83		2,50	
558	341 062,43	2 156 370,02	341 062,43	2 156 370,02		2,50	

Раздел 3

Сведения о местоположении измененных (уточненных) границ объекта							
1	**2**	**3**	**4**	**5**	**6**	**7**	**8**
559	341 114,60	2 156 392,86	341 114,60	2 156 392,86	Картометрический метод	2,50	—
560	341 131,02	2 156 408,98	341 131,02	2 156 408,98		2,50	
561	341 147,54	2 156 419,64	341 147,54	2 156 419,64		2,50	
562	341 178,98	2 156 393,75	341 178,98	2 156 393,75		2,50	
563	341 242,48	2 156 472,94	341 242,48	2 156 472,94		2,50	
564	341 211,85	2 156 496,46	341 211,85	2 156 496,46		2,50	
565	341 243,60	2 156 546,01	341 243,60	2 156 546,01		2,50	
566	341 242,85	2 156 550,16	341 242,85	2 156 550,16		2,50	
567	341 252,84	2 156 562,98	341 252,84	2 156 562,98		2,50	
568	341 261,51	2 156 570,14	341 261,51	2 156 570,14		2,50	
569	341 265,66	2 156 576,55	341 265,66	2 156 576,55		2,50	
570	341 277,34	2 156 595,96	341 277,34	2 156 595,96		2,50	
571	341 284,70	2 156 604,82	341 284,70	2 156 604,82		2,50	
460	341 358,76	2 156 692,09	341 358,76	2 156 692,09		2,50	
№ п/п контура: 11							
572	340 966,16	2 155 988,15	340 966,16	2 155 988,15	Картометрический метод	2,50	—
573	340 972,45	2 155 997,07	340 972,45	2 155 997,07		2,50	
574	340 973,46	2 156 006,59	340 973,46	2 156 006,59		2,50	
575	340 975,04	2 156 015,23	340 975,04	2 156 015,23		2,50	
576	340 978,02	2 156 023,95	340 978,02	2 156 023,95		2,50	
577	340 980,07	2 156 027,41	340 980,07	2 156 027,41		2,50	
578	340 981,82	2 156 029,99	340 981,82	2 156 029,99		2,50	
579	340 983,38	2 156 031,98	340 983,38	2 156 031,98		2,50	
580	340 991,16	2 156 041,04	340 991,16	2 156 041,04		2,50	
581	341 001,15	2 156 047,88	341 001,15	2 156 047,88		2,50	
582	341 007,61	2 156 057,07	341 007,61	2 156 057,07		2,50	
583	341 017,89	2 156 071,10	341 017,89	2 156 071,10		2,50	
584	341 011,81	2 156 074,42	341 011,81	2 156 074,42		2,50	
585	340 892,89	2 155 987,67	340 892,89	2 155 987,67		2,50	

Раздел 3

Сведения о местоположении измененных (уточненных) границ объекта							
1	**2**	**3**	**4**	**5**	**6**	**7**	**8**
586	340 944,45	2 155 960,63	340 944,45	2 155 960,63	Картометрический метод	2,50	—
572	340 966,16	2 155 988,15	340 966,16	2 155 988,15		2,50	
№ п/п контура: 12							
587	340 935,70	2 156 530,92	340 935,70	2 156 530,92	Картометрический метод	2,50	—
588	340 930,65	2 156 538,65	340 930,65	2 156 538,65		2,50	
589	340 897,31	2 156 583,27	340 897,31	2 156 583,27		2,50	
590	340 872,69	2 156 607,89	340 872,69	2 156 607,89		2,50	
591	340 849,61	2 156 659,69	340 849,61	2 156 659,69		2,50	
592	340 844,48	2 156 678,16	340 844,48	2 156 678,16		2,50	
593	340 835,25	2 156 698,16	340 835,25	2 156 698,16		2,50	
594	340 817,81	2 156 714,06	340 817,81	2 156 714,06		2,50	
595	340 805,50	2 156 722,78	340 805,50	2 156 722,78		2,50	
596	340 684,97	2 156 673,54	340 684,97	2 156 673,54		2,50	
597	340 534,18	2 156 607,89	340 534,18	2 156 607,89		2,50	
598	340 463,21	2 156 755,86	340 463,21	2 156 755,86		2,50	
599	340 408,12	2 156 844,19	340 408,12	2 156 844,19		2,50	
600	340 537,71	2 156 920,25	340 537,71	2 156 920,25		2,50	
601	340 482,39	2 157 026,07	340 482,39	2 157 026,07		2,50	
602	340 464,86	2 157 047,93	340 464,86	2 157 047,93		2,50	
603	340 461,50	2 157 046,03	340 461,50	2 157 046,03		2,50	
604	340 433,16	2 157 010,21	340 433,16	2 157 010,21		2,50	
605	340 412,98	2 156 984,71	340 412,98	2 156 984,71		2,50	
606	340 392,58	2 156 947,61	340 392,58	2 156 947,61		2,50	
607	340 356,97	2 156 920,96	340 356,97	2 156 920,96		2,50	
608	340 348,08	2 156 914,62	340 348,08	2 156 914,62		2,50	
609	340 321,43	2 156 911,29	340 321,43	2 156 911,29		2,50	
610	340 299,34	2 156 919,34	340 299,34	2 156 919,34		2,50	
611	340 159,61	2 157 012,17	340 159,61	2 157 012,17		2,50	
612	340 118,04	2 156 927,73	340 118,04	2 156 927,73		2,50	

Раздел 3

Сведения о местоположении измененных (уточненных) границ объекта							
1	**2**	**3**	**4**	**5**	**6**	**7**	**8**
613	340 142,13	2 156 913,58	340 142,13	2 156 913,58		2,50	
614	340 156,49	2 156 900,24	340 156,49	2 156 900,24		2,50	
615	340 159,10	2 156 889,99	340 159,10	2 156 889,99		2,50	
616	340 163,05	2 156 880,56	340 163,05	2 156 880,56		2,50	
617	340 171,35	2 156 869,44	340 171,35	2 156 869,44		2,50	
618	340 217,35	2 156 809,51	340 217,35	2 156 809,51		2,50	
619	340 239,40	2 156 779,16	340 239,40	2 156 779,16		2,50	
620	340 255,61	2 156 757,30	340 255,61	2 156 757,30		2,50	
621	340 270,32	2 156 738,64	340 270,32	2 156 738,64		2,50	
622	340 280,50	2 156 726,58	340 280,50	2 156 726,58		2,50	
623	340 288,98	2 156 714,32	340 288,98	2 156 714,32		2,50	
624	340 296,14	2 156 699,81	340 296,14	2 156 699,81		2,50	
625	340 314,81	2 156 663,06	340 314,81	2 156 663,06		2,50	
626	340 322,72	2 156 647,79	340 322,72	2 156 647,79		2,50	
627	340 329,70	2 156 637,99	340 329,70	2 156 637,99	Картометрический метод	2,50	—
628	340 343,65	2 156 616,50	340 343,65	2 156 616,50		2,50	
629	340 387,76	2 156 549,03	340 387,76	2 156 549,03		2,50	
630	340 483,39	2 156 404,12	340 483,39	2 156 404,12		2,50	
631	340 528,01	2 156 334,35	340 528,01	2 156 334,35		2,50	
632	340 420,03	2 156 297,87	340 420,03	2 156 297,87		2,50	
633	340 411,44	2 156 295,87	340 411,44	2 156 295,87		2,50	
634	340 382,36	2 156 295,02	340 382,36	2 156 295,02		2,50	
635	340 311,07	2 156 283,74	340 311,07	2 156 283,74		2,50	
636	340 250,12	2 156 277,56	340 250,12	2 156 277,56		2,50	
н637	—	—	340 204,55	2 156 297,04		2,50	
н638	—	—	340 010,78	2 156 331,11		2,50	
н639	—	—	340 011,31	2 156 322,17		2,50	
н640	—	—	340 184,25	2 156 269,52		2,50	
н641	—	—	340 245,04	2 156 257,73		2,50	

Раздел 3

Сведения о местоположении измененных (уточненных) границ объекта							
1	**2**	**3**	**4**	**5**	**6**	**7**	**8**
642	340 258,02	2 156 257,59	340 258,02	2 156 257,59		2,50	
643	340 307,53	2 156 257,05	340 307,53	2 156 257,05		2,50	
644	340 353,58	2 156 261,82	340 353,58	2 156 261,82		2,50	
645	340 402,40	2 156 272,44	340 402,40	2 156 272,44		2,50	
646	340 510,07	2 156 319,39	340 510,07	2 156 319,39		2,50	
647	340 529,28	2 156 325,67	340 529,28	2 156 325,67		2,50	
648	340 575,95	2 156 340,93	340 575,95	2 156 340,93		2,50	
649	340 626,53	2 156 359,29	340 626,53	2 156 359,29		2,50	
650	340 687,91	2 156 366,29	340 687,91	2 156 366,29		2,50	
651	340 780,76	2 156 385,49	340 780,76	2 156 385,49		2,50	
652	340 842,84	2 156 404,55	340 842,84	2 156 404,55	Картометрический метод	2,50	—
653	340 886,75	2 156 419,87	340 886,75	2 156 419,87		2,50	
654	340 883,63	2 156 434,95	340 883,63	2 156 434,95		2,50	
655	340 881,68	2 156 440,62	340 881,68	2 156 440,62		2,50	
656	340 866,56	2 156 474,00	340 866,56	2 156 474,00		2,50	
657	340 885,45	2 156 484,87	340 885,45	2 156 484,87		2,50	
658	340 881,33	2 156 495,22	340 881,33	2 156 495,22		2,50	
659	340 903,04	2 156 508,31	340 903,04	2 156 508,31		2,50	
660	340 923,77	2 156 521,98	340 923,77	2 156 521,98		2,50	
661	340 933,68	2 156 529,41	340 933,68	2 156 529,41		2,50	
587	340 935,70	2 156 530,92	340 935,70	2 156 530,92		2,50	
№ п/п контура: 13							
662	341 882,26	2 159 401,94	341 882,26	2 159 401,94		2,50	
663	341 873,34	2 159 436,70	341 873,34	2 159 436,70		2,50	
664	341 833,24	2 159 597,48	341 833,24	2 159 597,48		2,50	
665	341 804,81	2 159 739,88	341 804,81	2 159 739,88	Картометрический метод	2,50	—
666	341 634,96	2 159 662,65	341 634,96	2 159 662,65		2,50	
667	341 632,88	2 159 660,80	341 632,88	2 159 660,80		2,50	
668	341 635,80	2 159 649,88	341 635,80	2 159 649,88		2,50	

Раздел 3

Сведения о местоположении измененных (уточненных) границ объекта							
1	**2**	**3**	**4**	**5**	**6**	**7**	**8**
669	341 642,49	2 159 624,80	341 642,49	2 159 624,80	Картометрический метод	2,50	—
670	341 657,01	2 159 574,25	341 657,01	2 159 574,25		2,50	
671	341 657,76	2 159 571,65	341 657,76	2 159 571,65		2,50	
672	341 686,79	2 159 468,55	341 686,79	2 159 468,55		2,50	
673	341 721,85	2 159 345,59	341 721,85	2 159 345,59		2,50	
674	341 725,20	2 159 346,60	341 725,20	2 159 346,60		2,50	
675	341 815,90	2 159 374,11	341 815,90	2 159 374,11		2,50	
662	341 882,26	2 159 401,94	341 882,26	2 159 401,94		2,50	
№ п/п контура: 14							
676	340 928,22	2 160 998,24	340 928,22	2 160 998,24	Картометрический метод	2,50	—
677	340 939,02	2 161 012,03	340 939,02	2 161 012,03		2,50	
678	340 950,74	2 161 030,37	340 950,74	2 161 030,37		2,50	
679	340 958,01	2 161 040,65	340 958,01	2 161 040,65		2,50	
680	340 958,55	2 161 050,58	340 958,55	2 161 050,58		2,50	
681	340 965,25	2 161 061,90	340 965,25	2 161 061,90		2,50	
682	340 964,89	2 161 062,05	340 964,89	2 161 062,05		2,50	
683	340 965,32	2 161 063,70	340 965,32	2 161 063,70		2,50	
684	340 962,19	2 161 065,15	340 962,19	2 161 065,15		2,50	
685	340 963,71	2 161 070,34	340 963,71	2 161 070,34		2,50	
686	340 982,51	2 161 075,14	340 982,51	2 161 075,14		2,50	
687	340 986,04	2 161 079,77	340 986,04	2 161 079,77		2,50	
688	340 990,05	2 161 085,98	340 990,05	2 161 085,98		2,50	
689	340 991,65	2 161 094,24	340 991,65	2 161 094,24		2,50	
690	340 997,72	2 161 104,60	340 997,72	2 161 104,60		2,50	
691	341 004,67	2 161 106,56	341 004,67	2 161 106,56		2,50	
692	341 008,88	2 161 104,39	341 008,88	2 161 104,39		2,50	
693	341 017,80	2 161 120,11	341 017,80	2 161 120,11		2,50	
694	341 013,86	2 161 122,02	341 013,86	2 161 122,02		2,50	
695	341 026,49	2 161 142,07	341 026,49	2 161 142,07		2,50	

Раздел 3

Сведения о местоположении измененных (уточненных) границ объекта							
1	**2**	**3**	**4**	**5**	**6**	**7**	**8**
696	341 039,07	2 161 159,57	341 039,07	2 161 159,57		2,50	
697	341 057,76	2 161 183,45	341 057,76	2 161 183,45		2,50	
698	341 065,89	2 161 197,87	341 065,89	2 161 197,87		2,50	
699	341 101,58	2 161 258,66	341 101,58	2 161 258,66		2,50	
700	341 120,75	2 161 291,68	341 120,75	2 161 291,68		2,50	
701	341 168,85	2 161 356,93	341 168,85	2 161 356,93		2,50	
702	341 211,82	2 161 511,46	341 211,82	2 161 511,46		2,50	
703	341 224,28	2 161 603,81	341 224,28	2 161 603,81		2,50	
704	341 200,00	2 161 581,31	341 200,00	2 161 581,31		2,50	
705	341 186,45	2 161 570,25	341 186,45	2 161 570,25		2,50	
706	341 175,67	2 161 560,29	341 175,67	2 161 560,29		2,50	
707	341 165,44	2 161 556,98	341 165,44	2 161 556,98		2,50	
708	341 149,95	2 161 555,32	341 149,95	2 161 555,32		2,50	
709	341 135,30	2 161 555,87	341 135,30	2 161 555,87		2,50	
710	341 125,07	2 161 559,74	341 125,07	2 161 559,74	Картометрический метод	2,50	—
711	341 110,51	2 161 556,51	341 110,51	2 161 556,51		2,50	
712	341 105,04	2 161 553,68	341 105,04	2 161 553,68		2,50	
713	341 090,53	2 161 547,08	341 090,53	2 161 547,08		2,50	
714	340 985,70	2 161 366,73	340 985,70	2 161 366,73		2,50	
715	340 867,35	2 161 176,49	340 867,35	2 161 176,49		2,50	
716	340 773,34	2 161 015,00	340 773,34	2 161 015,00		2,50	
717	340 779,50	2 161 011,78	340 779,50	2 161 011,78		2,50	
718	340 708,82	2 160 888,59	340 708,82	2 160 888,59		2,50	
719	340 663,36	2 160 809,37	340 663,36	2 160 809,37		2,50	
720	340 630,90	2 160 735,35	340 630,90	2 160 735,35		2,50	
721	340 644,97	2 160 704,18	340 644,97	2 160 704,18		2,50	
722	340 673,97	2 160 685,35	340 673,97	2 160 685,35		2,50	
723	340 695,27	2 160 689,78	340 695,27	2 160 689,78		2,50	
724	340 709,68	2 160 714,01	340 709,68	2 160 714,01		2,50	

Раздел 3

Сведения о местоположении измененных (уточненных) границ объекта							
1	**2**	**3**	**4**	**5**	**6**	**7**	**8**
725	340 714,62	2 160 711,15	340 714,62	2 160 711,15	Картометрический метод	2,50	—
726	340 726,11	2 160 726,99	340 726,11	2 160 726,99		2,50	
727	340 743,30	2 160 750,66	340 743,30	2 160 750,66		2,50	
728	340 764,78	2 160 774,70	340 764,78	2 160 774,70		2,50	
729	340 778,34	2 160 788,88	340 778,34	2 160 788,88		2,50	
730	340 791,98	2 160 807,56	340 791,98	2 160 807,56		2,50	
731	340 803,62	2 160 823,06	340 803,62	2 160 823,06		2,50	
732	340 820,77	2 160 847,64	340 820,77	2 160 847,64		2,50	
733	340 826,50	2 160 858,94	340 826,50	2 160 858,94		2,50	
734	340 831,79	2 160 870,51	340 831,79	2 160 870,51		2,50	
735	340 849,21	2 160 917,79	340 849,21	2 160 917,79		2,50	
736	340 854,69	2 160 928,87	340 854,69	2 160 928,87		2,50	
737	340 884,11	2 160 941,88	340 884,11	2 160 941,88		2,50	
738	340 891,65	2 160 950,36	340 891,65	2 160 950,36		2,50	
739	340 913,89	2 160 982,03	340 913,89	2 160 982,03		2,50	
740	340 923,13	2 160 996,16	340 923,13	2 160 996,16		2,50	
676	340 928,22	2 160 998,24	340 928,22	2 160 998,24		2,50	
3. Сведения о характерных точках части (частей) границы объекта							
1	**2**	**3**	**4**	**5**	**6**	**7**	**8**
—	—	—	—	—	—	—	—

ГРАФИЧЕСКОЕ ОПИСАНИЕ
местоположения границ населенных пунктов, территориальных зон, особо охраняемых природных территорий, зон с особыми условиями использования территории

5.6 Зона озелененных территорий специального назначения (населенный пункт п. Коминтерн)

(наименование объекта, местоположение границ которого описано (далее - объект)

Раздел 1

Сведения об объекте		
№ п/п	**Характеристики объекта**	**Описание характеристик**
1	**2**	**3**
1	Местоположение объекта	Рязанская область, м.о. Ряжский, п Коминтерн
2	Площадь объекта ± величина погрешности определения площади (Р ± ΔР)	13 145 м² ± 40 м²
3	Иные характеристики объекта	Вид объекта реестра границ: Территориальная зона

Раздел 2

Сведения о местоположении границ объекта					
1. Система координат МСК-62 зона 2					
2. Сведения о характерных точках границ объекта					
Обозначение характерных точек границ	**Координаты, м**		**Метод определения координат характерной точки**	**Средняя квадратическая погрешность положения характерной точки (Mt), м**	**Описание обозначения точки на местности (при наличии)**
	X	**Y**			
1	**2**	**3**	**4**	**5**	**6**
1	334 495,19	2 158 767,57	Картометрический метод	2,50	—
2	334 499,41	2 158 820,09		2,50	
3	334 462,92	2 158 944,00		2,50	
4	334 403,44	2 158 985,02		2,50	
5	334 345,77	2 158 979,69		2,50	
6	334 345,60	2 158 967,58		2,50	
7	334 341,37	2 158 929,06		2,50	
8	334 389,99	2 158 933,56		2,50	
9	334 419,96	2 158 912,89		2,50	
10	334 461,20	2 158 772,87		2,50	
1	334 495,19	2 158 767,57		2,50	
3. Сведения о характерных точках части (частей) границы объекта					
1	**2**	**3**	**4**	**5**	**6**
—	—	—	—	—	—

ГРАФИЧЕСКОЕ ОПИСАНИЕ
местоположения границ населенных пунктов, территориальных зон, особо охраняемых природных территорий, зон с особыми условиями использования территории

5.6 Зона озелененных территорий специального назначения (населенный пункт г. Ряжск)

(наименование объекта, местоположение границ которого описано (далее - объект)

Раздел 1

Сведения об объекте		
№ п/п	**Характеристики объекта**	**Описание характеристик**
1	**2**	**3**
1	Местоположение объекта	Рязанская область, м.о. Ряжский, г Ряжск
2	Площадь объекта ± величина погрешности определения площади (Р ± ΔР)	381 638 м² ± 768 м²
3	Иные характеристики объекта	Вид объекта реестра границ: Территориальная зона Реестровый номер: 62:14-7.17

Раздел 3

Сведения о местоположении измененных (уточненных) границ объекта							
1. Система координат МСК-62 зона 2							
2. Сведения о характерных точках границ объекта							
Обозначение характерных точек границы	**Существующие координаты, м**		**Измененные (уточненные) координаты, м**		**Метод определения координат характерной точки**	**Средняя квадратическая погрешность положения характерной точки (Mt), м**	**Описание обозначения точки на местности (при наличии)**
	X	**Y**	**X**	**Y**			
1	**2**	**3**	**4**	**5**	**6**	**7**	**8**
№ п/п контура: 1							
1	343 343,68	2 156 259,18	343 343,68	2 156 259,18	Картометрический метод	2,50	—
2	343 350,96	2 156 320,03	343 350,96	2 156 320,03		2,50	
н3	—	—	343 354,65	2 156 418,18		2,50	
4	343 226,38	2 156 371,62	343 226,38	2 156 371,62		2,50	
5	343 229,85	2 156 358,52	343 229,85	2 156 358,52		2,50	
6	343 235,14	2 156 338,56	343 235,14	2 156 338,56		2,50	
7	343 259,43	2 156 346,49	343 259,43	2 156 346,49		2,50	
8	343 324,18	2 156 366,63	343 324,18	2 156 366,63		2,50	
9	343 325,49	2 156 278,87	343 325,49	2 156 278,87		2,50	
10	343 325,82	2 156 256,93	343 325,82	2 156 256,93		2,50	
1	343 343,68	2 156 259,18	343 343,68	2 156 259,18		2,50	
№ п/п контура: 2							
11	343 208,82	2 155 943,66	343 208,82	2 155 943,66	Картометрический метод	2,50	—
12	343 206,93	2 155 993,73	343 206,93	2 155 993,73		2,50	
13	343 206,01	2 156 017,91	343 206,01	2 156 017,91		2,50	
14	343 175,01	2 156 017,33	343 175,01	2 156 017,33		2,50	
15	343 101,32	2 156 015,33	343 101,32	2 156 015,33		2,50	
16	343 085,85	2 156 112,98	343 085,85	2 156 112,98		2,50	
17	343 039,70	2 156 110,40	343 039,70	2 156 110,40		2,50	
18	343 015,21	2 156 108,86	343 015,21	2 156 108,86		2,50	
19	342 966,00	2 156 106,41	342 966,00	2 156 106,41		2,50	
20	342 965,75	2 156 046,72	342 965,75	2 156 046,72		2,50	
21	343 206,80	2 155 943,84	343 206,80	2 155 943,84		2,50	
11	343 208,82	2 155 943,66	343 208,82	2 155 943,66		2,50	
№ п/п контура: 3							

Раздел 3

Сведения о местоположении измененных (уточненных) границ объекта							
1	**2**	**3**	**4**	**5**	**6**	**7**	**8**
22	342 860,57	2 158 462,56	342 860,57	2 158 462,56		2,50	
23	342 869,30	2 158 463,92	342 869,30	2 158 463,92		2,50	
24	342 884,24	2 158 466,25	342 884,24	2 158 466,25		2,50	
25	342 897,08	2 158 469,16	342 897,08	2 158 469,16		2,50	
26	342 906,47	2 158 472,90	342 906,47	2 158 472,90		2,50	
27	342 916,84	2 158 478,89	342 916,84	2 158 478,89		2,50	
28	342 923,58	2 158 482,78	342 923,58	2 158 482,78		2,50	
29	342 930,32	2 158 490,15	342 930,32	2 158 490,15		2,50	
30	342 938,95	2 158 499,59	342 938,95	2 158 499,59		2,50	
31	342 944,29	2 158 506,94	342 944,29	2 158 506,94		2,50	
32	342 930,34	2 158 513,55	342 930,34	2 158 513,55		2,50	
33	342 714,98	2 158 615,55	342 714,98	2 158 615,55		2,50	
34	342 673,25	2 158 639,38	342 673,25	2 158 639,38		2,50	
35	342 632,52	2 158 572,97	342 632,52	2 158 572,97		2,50	
36	342 801,45	2 158 469,42	342 801,45	2 158 469,42	Картометрический метод	2,50	—
37	342 694,01	2 158 291,11	342 694,01	2 158 291,11		2,50	
38	342 697,20	2 158 287,76	342 697,20	2 158 287,76		2,50	
39	342 706,31	2 158 291,09	342 706,31	2 158 291,09		2,50	
40	342 717,59	2 158 300,96	342 717,59	2 158 300,96		2,50	
41	342 723,76	2 158 306,43	342 723,76	2 158 306,43		2,50	
42	342 729,06	2 158 310,61	342 729,06	2 158 310,61		2,50	
43	342 749,32	2 158 333,55	342 749,32	2 158 333,55		2,50	
44	342 786,36	2 158 386,66	342 786,36	2 158 386,66		2,50	
45	342 806,41	2 158 413,85	342 806,41	2 158 413,85		2,50	
46	342 821,79	2 158 433,24	342 821,79	2 158 433,24		2,50	
47	342 831,05	2 158 443,07	342 831,05	2 158 443,07		2,50	
48	342 838,16	2 158 450,11	342 838,16	2 158 450,11		2,50	
49	342 852,12	2 158 458,32	342 852,12	2 158 458,32		2,50	
22	342 860,57	2 158 462,56	342 860,57	2 158 462,56		2,50	

Раздел 3

Сведения о местоположении измененных (уточненных) границ объекта							
1	**2**	**3**	**4**	**5**	**6**	**7**	**8**
№ п/п контура: 4							
н50	—	—	342 476,69	2 159 853,99	Картометрический метод	2,50	—
н51	—	—	342 408,96	2 159 926,67		2,50	
н52	—	—	342 407,63	2 159 928,11		2,50	
53	342 403,03	2 159 933,04	342 403,03	2 159 933,04		2,50	
54	342 381,92	2 159 931,12	342 381,92	2 159 931,12		2,50	
н55	—	—	342 372,89	2 159 930,30		2,50	
56	342 088,03	2 159 904,43	342 088,03	2 159 904,43		2,50	
57	342 087,38	2 159 898,47	342 087,38	2 159 898,47		2,50	
58	342 075,50	2 159 892,06	342 075,50	2 159 892,06		2,50	
59	342 065,32	2 159 887,73	342 065,32	2 159 887,73		2,50	
60	342 058,91	2 159 882,83	342 058,91	2 159 882,83		2,50	
61	342 037,74	2 159 866,35	342 037,74	2 159 866,35		2,50	
62	342 019,18	2 159 847,02	342 019,18	2 159 847,02		2,50	
63	342 046,24	2 159 850,76	342 046,24	2 159 850,76		2,50	
64	342 196,36	2 159 890,13	342 196,36	2 159 890,13		2,50	
65	342 305,11	2 159 918,41	342 305,11	2 159 918,41		2,50	
н50	—	—	342 476,69	2 159 853,99		2,50	
№ п/п контура: 5							
66	342 078,32	2 161 014,53	342 078,32	2 161 014,53	Картометрический метод	2,50	—
67	342 016,48	2 161 076,56	342 016,48	2 161 076,56		2,50	
68	342 006,24	2 161 088,26	342 006,24	2 161 088,26		2,50	
69	341 808,81	2 161 278,45	341 808,81	2 161 278,45		2,50	
70	341 864,78	2 161 331,03	341 864,78	2 161 331,03		2,50	
71	341 882,26	2 161 348,49	341 882,26	2 161 348,49		2,50	
72	341 851,40	2 161 376,37	341 851,40	2 161 376,37		2,50	
73	341 867,54	2 161 394,48	341 867,54	2 161 394,48		2,50	
74	341 873,16	2 161 384,35	341 873,16	2 161 384,35		2,50	
75	341 950,02	2 161 306,29	341 950,02	2 161 306,29		2,50	
н76	—	—	342 163,36	2 161 101,23		2,50	

Раздел 3

Сведения о местоположении измененных (уточненных) границ объекта							
1	**2**	**3**	**4**	**5**	**6**	**7**	**8**
66	342 078,32	2 161 014,53	342 078,32	2 161 014,53	Картометрический метод	2,50	—
Внутренний контур 1 из 1							
77	341 923,56	2 161 240,62	341 923,56	2 161 240,62	Картометрический метод	2,50	—
78	341 963,52	2 161 282,27	341 963,52	2 161 282,27		2,50	
79	341 920,54	2 161 323,36	341 920,54	2 161 323,36		2,50	
80	341 880,58	2 161 282,65	341 880,58	2 161 282,65		2,50	
77	341 923,56	2 161 240,62	341 923,56	2 161 240,62		2,50	
№ п/п контура: 6							
81	341 861,56	2 161 399,80	341 861,56	2 161 399,80	Картометрический метод	2,50	—
82	341 843,22	2 161 378,50	341 843,22	2 161 378,50		2,50	
83	341 833,61	2 161 387,38	341 833,61	2 161 387,38		2,50	
84	341 820,97	2 161 374,06	341 820,97	2 161 374,06		2,50	
85	341 820,15	2 161 373,19	341 820,15	2 161 373,19		2,50	
86	341 760,86	2 161 429,85	341 760,86	2 161 429,85		2,50	
87	341 717,81	2 161 386,50	341 717,81	2 161 386,50		2,50	
88	341 707,22	2 161 375,83	341 707,22	2 161 375,83		2,50	
89	341 681,73	2 161 400,40	341 681,73	2 161 400,40		2,50	
90	341 637,56	2 161 353,73	341 637,56	2 161 353,73		2,50	
91	341 625,58	2 161 364,90	341 625,58	2 161 364,90		2,50	
92	341 631,56	2 161 370,87	341 631,56	2 161 370,87		2,50	
93	341 614,45	2 161 386,07	341 614,45	2 161 386,07		2,50	
94	341 631,82	2 161 406,43	341 631,82	2 161 406,43		2,50	
95	341 617,96	2 161 421,97	341 617,96	2 161 421,97		2,50	
96	341 583,31	2 161 385,68	341 583,31	2 161 385,68		2,50	
97	341 580,51	2 161 382,75	341 580,51	2 161 382,75		2,50	
98	341 563,77	2 161 363,20	341 563,77	2 161 363,20		2,50	
99	341 595,76	2 161 335,13	341 595,76	2 161 335,13		2,50	
100	341 614,98	2 161 317,99	341 614,98	2 161 317,99		2,50	
101	341 627,13	2 161 330,48	341 627,13	2 161 330,48		2,50	
102	341 637,94	2 161 330,32	341 637,94	2 161 330,32		2,50	

Раздел 3

Сведения о местоположении измененных (уточненных) границ объекта							
1	**2**	**3**	**4**	**5**	**6**	**7**	**8**
103	341 646,68	2 161 323,85	341 646,68	2 161 323,85	Картометрический метод	2,50	—
104	341 606,86	2 161 282,46	341 606,86	2 161 282,46		2,50	
105	341 617,59	2 161 272,34	341 617,59	2 161 272,34		2,50	
106	341 613,27	2 161 268,54	341 613,27	2 161 268,54		2,50	
107	341 610,26	2 161 265,88	341 610,26	2 161 265,88		2,50	
108	341 610,23	2 161 265,85	341 610,23	2 161 265,85		2,50	
109	341 577,47	2 161 296,51	341 577,47	2 161 296,51		2,50	
110	341 541,54	2 161 318,14	341 541,54	2 161 318,14		2,50	
111	341 499,59	2 161 333,16	341 499,59	2 161 333,16		2,50	
112	341 559,38	2 161 655,55	341 559,38	2 161 655,55		2,50	
113	341 561,47	2 161 663,04	341 561,47	2 161 663,04		2,50	
114	341 564,58	2 161 666,56	341 564,58	2 161 666,56		2,50	
115	341 570,23	2 161 666,52	341 570,23	2 161 666,52		2,50	
116	341 575,59	2 161 662,26	341 575,59	2 161 662,26		2,50	
117	341 614,58	2 161 624,93	341 614,58	2 161 624,93		2,50	
118	341 647,40	2 161 593,46	341 647,40	2 161 593,46		2,50	
119	341 736,01	2 161 509,38	341 736,01	2 161 509,38		2,50	
120	341 854,64	2 161 401,79	341 854,64	2 161 401,79		2,50	
81	341 861,56	2 161 399,80	341 861,56	2 161 399,80		2,50	
Внутренний контур 1 из 1							
121	341 624,96	2 161 516,36	341 624,96	2 161 516,36	Картометрический метод	2,50	—
122	341 639,47	2 161 574,23	341 639,47	2 161 574,23		2,50	
123	341 579,15	2 161 587,80	341 579,15	2 161 587,80		2,50	
124	341 565,39	2 161 530,69	341 565,39	2 161 530,69		2,50	
121	341 624,96	2 161 516,36	341 624,96	2 161 516,36		2,50	
№ п/п контура: 7							
н125	—	—	341 606,83	2 161 262,42	Картометрический метод	2,50	—
126	341 572,30	2 161 292,21	341 572,30	2 161 292,21		2,50	
127	341 538,61	2 161 311,69	341 538,61	2 161 311,69		2,50	
128	341 498,26	2 161 327,48	341 498,26	2 161 327,48		2,50	

Раздел 3

Сведения о местоположении измененных (уточненных) границ объекта							
1	**2**	**3**	**4**	**5**	**6**	**7**	**8**
н129	—	—	341 478,04	2 161 214,25	Картометрический метод	2,50	—
130	341 495,28	2 161 212,41	341 495,28	2 161 212,41		2,50	
131	341 504,61	2 161 203,04	341 504,61	2 161 203,04		2,50	
132	341 515,35	2 161 215,82	341 515,35	2 161 215,82		2,50	
133	341 529,94	2 161 233,19	341 529,94	2 161 233,19		2,50	
134	341 539,89	2 161 245,04	341 539,89	2 161 245,04		2,50	
135	341 566,56	2 161 274,76	341 566,56	2 161 274,76		2,50	
136	341 592,56	2 161 251,20	341 592,56	2 161 251,20		2,50	
н137	—	—	341 603,23	2 161 262,32		2,50	
н125	—	—	341 606,83	2 161 262,42		2,50	
№ п/п контура: 8							
138	341 400,08	2 158 561,40	341 400,08	2 158 561,40	Картометрический метод	2,50	—
139	341 397,86	2 158 583,23	341 397,86	2 158 583,23		2,50	
140	341 389,99	2 158 581,41	341 389,99	2 158 581,41		2,50	
141	341 231,82	2 158 567,28	341 231,82	2 158 567,28		2,50	
142	341 125,63	2 158 568,34	341 125,63	2 158 568,34		2,50	
143	341 005,13	2 158 603,82	341 005,13	2 158 603,82		2,50	
144	340 921,46	2 158 640,81	340 921,46	2 158 640,81		2,50	
н145	—	—	340 896,23	2 158 656,64		2,50	
146	340 878,42	2 158 626,93	340 878,42	2 158 626,93		2,50	
147	341 006,24	2 158 582,25	341 006,24	2 158 582,25		2,50	
148	341 000,16	2 158 550,33	341 000,16	2 158 550,33		2,50	
149	341 001,97	2 158 552,88	341 001,97	2 158 552,88		2,50	
150	341 012,60	2 158 556,69	341 012,60	2 158 556,69		2,50	
151	341 018,38	2 158 557,25	341 018,38	2 158 557,25		2,50	
152	341 056,71	2 158 554,65	341 056,71	2 158 554,65		2,50	
153	341 057,37	2 158 561,22	341 057,37	2 158 561,22		2,50	
154	341 080,22	2 158 558,43	341 080,22	2 158 558,43		2,50	
155	341 081,60	2 158 567,05	341 081,60	2 158 567,05		2,50	

Раздел 3

Сведения о местоположении измененных (уточненных) границ объекта							
1	**2**	**3**	**4**	**5**	**6**	**7**	**8**
156	341 229,04	2 158 558,13	341 229,04	2 158 558,13	Картометрический метод	2,50	—
157	341 228,99	2 158 563,00	341 228,99	2 158 563,00		2,50	
158	341 360,10	2 158 567,83	341 360,10	2 158 567,83		2,50	
159	341 355,45	2 158 560,27	341 355,45	2 158 560,27		2,50	
160	341 366,07	2 158 553,81	341 366,07	2 158 553,81		2,50	
161	341 373,96	2 158 549,15	341 373,96	2 158 549,15		2,50	
162	341 385,97	2 158 542,05	341 385,97	2 158 542,05		2,50	
138	341 400,08	2 158 561,40	341 400,08	2 158 561,40		2,50	
№ п/п контура: 9							
163	341 344,49	2 158 600,52	341 344,49	2 158 600,52	Картометрический метод	2,50	—
164	341 343,83	2 158 616,63	341 343,83	2 158 616,63		2,50	
165	341 314,43	2 158 617,48	341 314,43	2 158 617,48		2,50	
н166	—	—	341 289,48	2 158 622,30		2,50	
н167	—	—	341 172,38	2 158 626,64		2,50	
н168	—	—	341 132,88	2 158 642,33		2,50	
н169	—	—	341 105,12	2 158 684,58		2,50	
н170	—	—	341 048,08	2 158 735,78		2,50	
н171	—	—	340 985,93	2 158 796,59		2,50	
н172	—	—	340 966,89	2 158 813,54		2,50	
173	340 965,92	2 158 823,39	340 965,92	2 158 823,39		2,50	
174	340 964,79	2 158 834,82	340 964,79	2 158 834,82		2,50	
175	340 952,74	2 158 831,84	340 952,74	2 158 831,84		2,50	
176	340 939,74	2 158 828,75	340 939,74	2 158 828,75		2,50	
177	340 923,66	2 158 828,20	340 923,66	2 158 828,20		2,50	
178	340 919,93	2 158 826,91	340 919,93	2 158 826,91		2,50	
179	340 913,34	2 158 838,00	340 913,34	2 158 838,00		2,50	
180	340 911,54	2 158 853,87	340 911,54	2 158 853,87		2,50	
181	340 917,54	2 158 854,28	340 917,54	2 158 854,28		2,50	
182	340 914,71	2 158 862,60	340 914,71	2 158 862,60		2,50	

Раздел 3

Сведения о местоположении измененных (уточненных) границ объекта							
1	**2**	**3**	**4**	**5**	**6**	**7**	**8**
183	340 766,81	2 158 820,89	340 766,81	2 158 820,89	Картометрический метод	2,50	—
184	340 863,25	2 158 723,93	340 863,25	2 158 723,93		2,50	
185	340 934,32	2 158 673,29	340 934,32	2 158 673,29		2,50	
186	341 016,42	2 158 634,76	341 016,42	2 158 634,76		2,50	
187	341 130,54	2 158 601,97	341 130,54	2 158 601,97		2,50	
188	341 231,78	2 158 592,49	341 231,78	2 158 592,49		2,50	
163	341 344,49	2 158 600,52	341 344,49	2 158 600,52		2,50	
№ п/п контура: 10							
189	341 079,09	2 158 977,41	341 079,09	2 158 977,41	Картометрический метод	2,50	—
190	341 076,22	2 159 014,33	341 076,22	2 159 014,33		2,50	
191	341 078,49	2 159 045,45	341 078,49	2 159 045,45		2,50	
192	341 054,90	2 159 054,28	341 054,90	2 159 054,28		2,50	
193	341 023,99	2 158 974,17	341 023,99	2 158 974,17		2,50	
194	341 022,36	2 158 969,95	341 022,36	2 158 969,95		2,50	
195	341 076,07	2 158 977,21	341 076,07	2 158 977,21		2,50	
189	341 079,09	2 158 977,41	341 079,09	2 158 977,41		2,50	
№ п/п контура: 11							
196	341 030,67	2 159 067,66	341 030,67	2 159 067,66	Картометрический метод	2,50	—
197	341 031,29	2 159 069,26	341 031,29	2 159 069,26		2,50	
198	341 045,68	2 159 106,40	341 045,68	2 159 106,40		2,50	
199	340 998,16	2 159 124,20	340 998,16	2 159 124,20		2,50	
200	340 951,78	2 159 142,30	340 951,78	2 159 142,30		2,50	
201	340 925,74	2 159 152,46	340 925,74	2 159 152,46		2,50	
202	340 915,15	2 159 136,64	340 915,15	2 159 136,64		2,50	
203	340 988,92	2 159 101,85	340 988,92	2 159 101,85		2,50	
204	340 983,59	2 159 093,46	340 983,59	2 159 093,46		2,50	
205	340 987,98	2 159 091,22	340 987,98	2 159 091,22		2,50	
196	341 030,67	2 159 067,66	341 030,67	2 159 067,66		2,50	
№ п/п контура: 12							
н206	—	—	340 574,78	2 155 395,67	Картометрический метод	2,50	—

Раздел 3

Сведения о местоположении измененных (уточненных) границ объекта							
1	**2**	**3**	**4**	**5**	**6**	**7**	**8**
207	340 569,09	2 155 395,64	340 569,09	2 155 395,64		2,50	
208	340 536,65	2 155 395,40	340 536,65	2 155 395,40		2,50	
209	340 502,51	2 155 395,15	340 502,51	2 155 395,15		2,50	
210	340 477,43	2 155 442,69	340 477,43	2 155 442,69		2,50	
211	340 435,32	2 155 592,23	340 435,32	2 155 592,23		2,50	
н212	—	—	340 442,94	2 155 647,79		2,50	
213	340 443,27	2 155 647,74	340 443,27	2 155 647,74		2,50	
214	340 460,53	2 155 705,39	340 460,53	2 155 705,39		2,50	
215	340 468,13	2 155 709,95	340 468,13	2 155 709,95		2,50	
216	340 497,90	2 155 690,11	340 497,90	2 155 690,11	Картометрический метод	2,50	—
217	340 517,09	2 155 677,32	340 517,09	2 155 677,32		2,50	
218	340 531,88	2 155 666,93	340 531,88	2 155 666,93		2,50	
219	340 551,39	2 155 656,59	340 551,39	2 155 656,59		2,50	
220	340 567,79	2 155 650,37	340 567,79	2 155 650,37		2,50	
221	340 585,74	2 155 649,72	340 585,74	2 155 649,72		2,50	
222	340 590,60	2 155 649,41	340 590,60	2 155 649,41		2,50	
223	340 584,20	2 155 638,14	340 584,20	2 155 638,14		2,50	
224	340 579,09	2 155 542,77	340 579,09	2 155 542,77		2,50	
н206	—	—	340 574,78	2 155 395,67		2,50	
Внутренний контур 1 из 1							
225	340 565,39	2 155 411,74	340 565,39	2 155 411,74		2,50	
226	340 575,30	2 155 595,42	340 575,30	2 155 595,42		2,50	
227	340 575,96	2 155 607,01	340 575,96	2 155 607,01		2,50	
228	340 575,35	2 155 615,15	340 575,35	2 155 615,15		2,50	
229	340 575,36	2 155 620,43	340 575,36	2 155 620,43	Картометрический метод	2,50	—
230	340 572,72	2 155 644,73	340 572,72	2 155 644,73		2,50	
231	340 533,62	2 155 659,10	340 533,62	2 155 659,10		2,50	
232	340 521,41	2 155 658,32	340 521,41	2 155 658,32		2,50	
233	340 491,39	2 155 657,51	340 491,39	2 155 657,51		2,50	

Раздел 3

Сведения о местоположении измененных (уточненных) границ объекта							
1	**2**	**3**	**4**	**5**	**6**	**7**	**8**
234	340 479,09	2 155 656,01	340 479,09	2 155 656,01	Картометрический метод	2,50	—
235	340 468,82	2 155 634,22	340 468,82	2 155 634,22		2,50	
236	340 457,24	2 155 614,27	340 457,24	2 155 614,27		2,50	
237	340 450,68	2 155 598,42	340 450,68	2 155 598,42		2,50	
238	340 459,56	2 155 593,77	340 459,56	2 155 593,77		2,50	
239	340 453,50	2 155 576,18	340 453,50	2 155 576,18		2,50	
240	340 502,70	2 155 533,43	340 502,70	2 155 533,43		2,50	
241	340 506,09	2 155 505,57	340 506,09	2 155 505,57		2,50	
242	340 504,71	2 155 489,29	340 504,71	2 155 489,29		2,50	
243	340 501,14	2 155 467,46	340 501,14	2 155 467,46		2,50	
244	340 500,15	2 155 447,67	340 500,15	2 155 447,67		2,50	
245	340 500,54	2 155 410,93	340 500,54	2 155 410,93		2,50	
246	340 508,52	2 155 406,64	340 508,52	2 155 406,64		2,50	
225	340 565,39	2 155 411,74	340 565,39	2 155 411,74		2,50	
№ п/п контура: 13							
247	340 356,97	2 156 920,96	340 356,97	2 156 920,96	Картометрический метод	2,50	—
248	340 348,08	2 156 914,62	340 348,08	2 156 914,62		2,50	
249	340 321,43	2 156 911,29	340 321,43	2 156 911,29		2,50	
250	340 299,34	2 156 919,34	340 299,34	2 156 919,34		2,50	
251	340 159,61	2 157 012,17	340 159,61	2 157 012,17		2,50	
252	340 146,29	2 157 025,35	340 146,29	2 157 025,35		2,50	
253	340 138,20	2 157 043,32	340 138,20	2 157 043,32		2,50	
254	340 136,77	2 157 049,88	340 136,77	2 157 049,88		2,50	
255	340 135,78	2 157 064,43	340 135,78	2 157 064,43		2,50	
256	340 137,75	2 157 075,34	340 137,75	2 157 075,34		2,50	
257	340 142,74	2 157 086,25	340 142,74	2 157 086,25		2,50	
258	340 189,50	2 157 164,19	340 189,50	2 157 164,19		2,50	
259	340 204,43	2 157 186,98	340 204,43	2 157 186,98		2,50	
260	340 237,55	2 157 224,93	340 237,55	2 157 224,93		2,50	

Раздел 3

Сведения о местоположении измененных (уточненных) границ объекта							
1	**2**	**3**	**4**	**5**	**6**	**7**	**8**
261	340 261,08	2 157 215,30	340 261,08	2 157 215,30		2,50	
262	340 273,52	2 157 210,21	340 273,52	2 157 210,21		2,50	
263	340 281,20	2 157 222,47	340 281,20	2 157 222,47		2,50	
264	340 292,36	2 157 225,23	340 292,36	2 157 225,23		2,50	
265	340 310,62	2 157 229,74	340 310,62	2 157 229,74		2,50	
266	340 312,17	2 157 232,26	340 312,17	2 157 232,26		2,50	
267	340 330,83	2 157 225,67	340 330,83	2 157 225,67		2,50	
268	340 333,66	2 157 227,93	340 333,66	2 157 227,93		2,50	
269	340 336,11	2 157 231,13	340 336,11	2 157 231,13		2,50	
270	340 356,28	2 157 219,63	340 356,28	2 157 219,63		2,50	
271	340 364,38	2 157 232,07	340 364,38	2 157 232,07		2,50	
272	340 379,94	2 157 222,08	340 379,94	2 157 222,08		2,50	
273	340 389,93	2 157 223,90	340 389,93	2 157 223,90		2,50	
274	340 411,88	2 157 258,15	340 411,88	2 157 258,15		2,50	
275	340 430,62	2 157 287,38	340 430,62	2 157 287,38	Картометрический метод	2,50	—
276	340 432,98	2 157 285,97	340 432,98	2 157 285,97		2,50	
277	340 437,98	2 157 282,67	340 437,98	2 157 282,67		2,50	
278	340 488,64	2 157 250,05	340 488,64	2 157 250,05		2,50	
279	340 570,22	2 157 194,96	340 570,22	2 157 194,96		2,50	
280	340 555,70	2 157 173,90	340 555,70	2 157 173,90		2,50	
281	340 548,10	2 157 166,50	340 548,10	2 157 166,50		2,50	
282	340 543,90	2 157 163,40	340 543,90	2 157 163,40		2,50	
283	340 482,31	2 157 125,32	340 482,31	2 157 125,32		2,50	
284	340 493,72	2 157 113,09	340 493,72	2 157 113,09		2,50	
н285	—	—	340 497,25	2 157 091,18		2,50	
286	340 461,50	2 157 046,03	340 461,50	2 157 046,03		2,50	
287	340 433,16	2 157 010,21	340 433,16	2 157 010,21		2,50	
288	340 412,98	2 156 984,71	340 412,98	2 156 984,71		2,50	
289	340 392,58	2 156 947,61	340 392,58	2 156 947,61		2,50	

Раздел 3

Сведения о местоположении измененных (уточненных) границ объекта							
1	**2**	**3**	**4**	**5**	**6**	**7**	**8**
247	340 356,97	2 156 920,96	340 356,97	2 156 920,96	Картометрический метод	2,50	—
Внутренний контур 1 из 1							
290	340 353,97	2 156 981,17	340 353,97	2 156 981,17		2,50	
291	340 371,18	2 157 012,46	340 371,18	2 157 012,46		2,50	
292	340 393,95	2 157 041,24	340 393,95	2 157 041,24		2,50	
293	340 496,93	2 157 171,36	340 496,93	2 157 171,36		2,50	
294	340 506,95	2 157 180,54	340 506,95	2 157 180,54		2,50	
295	340 514,78	2 157 193,60	340 514,78	2 157 193,60		2,50	
296	340 420,36	2 157 249,39	340 420,36	2 157 249,39		2,50	
297	340 407,06	2 157 228,02	340 407,06	2 157 228,02		2,50	
298	340 373,98	2 157 193,93	340 373,98	2 157 193,93		2,50	
299	340 363,52	2 157 216,72	340 363,52	2 157 216,72	Картометрический метод	2,50	—
300	340 348,92	2 157 212,05	340 348,92	2 157 212,05		2,50	
301	340 312,00	2 157 211,26	340 312,00	2 157 211,26		2,50	
302	340 281,75	2 157 199,54	340 281,75	2 157 199,54		2,50	
303	340 244,37	2 157 156,70	340 244,37	2 157 156,70		2,50	
304	340 231,87	2 157 137,62	340 231,87	2 157 137,62		2,50	
305	340 185,62	2 157 060,53	340 185,62	2 157 060,53		2,50	
306	340 187,05	2 157 053,97	340 187,05	2 157 053,97		2,50	
307	340 327,01	2 156 960,99	340 327,01	2 156 960,99		2,50	
290	340 353,97	2 156 981,17	340 353,97	2 156 981,17		2,50	
№ п/п контура: 14							
н308	—	—	340 027,94	2 158 744,49		2,50	
309	340 003,95	2 158 806,05	340 003,95	2 158 806,05		2,50	
310	339 947,40	2 158 951,18	339 947,40	2 158 951,18		2,50	
311	340 058,81	2 158 989,82	340 058,81	2 158 989,82	Картометрический метод	2,50	—
312	340 008,26	2 159 121,24	340 008,26	2 159 121,24		2,50	
313	339 978,21	2 159 109,67	339 978,21	2 159 109,67		2,50	
314	339 850,92	2 159 050,67	339 850,92	2 159 050,67		2,50	
315	339 749,56	2 158 963,11	339 749,56	2 158 963,11		2,50	

Раздел 3

Сведения о местоположении измененных (уточненных) границ объекта							
1	**2**	**3**	**4**	**5**	**6**	**7**	**8**
316	339 796,81	2 158 874,98	339 796,81	2 158 874,98	Картометрический метод	2,50	—
317	339 874,86	2 158 777,98	339 874,86	2 158 777,98		2,50	
н318	—	—	339 900,18	2 158 713,04		2,50	
319	339 933,22	2 158 720,33	339 933,22	2 158 720,33		2,50	
н308	—	—	340 027,94	2 158 744,49		2,50	
№ п/п контура: 15							
320	340 783,81	2 159 269,12	340 783,81	2 159 269,12	Картометрический метод	2,50	—
321	340 806,79	2 159 340,51	340 806,79	2 159 340,51		2,50	
н322	—	—	340 823,61	2 159 335,10		2,50	
н323	—	—	340 827,09	2 159 348,84		2,50	
324	340 853,19	2 159 342,73	340 853,19	2 159 342,73		2,50	
325	340 879,36	2 159 434,32	340 879,36	2 159 434,32		2,50	
326	340 844,46	2 159 442,06	340 844,46	2 159 442,06		2,50	
327	340 836,59	2 159 421,68	340 836,59	2 159 421,68		2,50	
328	340 830,20	2 159 408,24	340 830,20	2 159 408,24		2,50	
329	340 801,84	2 159 419,19	340 801,84	2 159 419,19		2,50	
330	340 781,91	2 159 429,56	340 781,91	2 159 429,56		2,50	
331	340 773,62	2 159 410,48	340 773,62	2 159 410,48		2,50	
332	340 730,57	2 159 427,28	340 730,57	2 159 427,28		2,50	
333	340 725,38	2 159 414,08	340 725,38	2 159 414,08		2,50	
334	340 718,97	2 159 393,91	340 718,97	2 159 393,91		2,50	
335	340 712,00	2 159 371,49	340 712,00	2 159 371,49		2,50	
336	340 706,27	2 159 353,36	340 706,27	2 159 353,36		2,50	
337	340 705,02	2 159 349,62	340 705,02	2 159 349,62		2,50	
338	340 708,79	2 159 348,49	340 708,79	2 159 348,49		2,50	
339	340 706,53	2 159 339,63	340 706,53	2 159 339,63		2,50	
340	340 705,27	2 159 334,10	340 705,27	2 159 334,10		2,50	
341	340 697,70	2 159 313,20	340 697,70	2 159 313,20		2,50	
342	340 690,30	2 159 292,10	340 690,30	2 159 292,10		2,50	

Раздел 3

Сведения о местоположении измененных (уточненных) границ объекта							
1	**2**	**3**	**4**	**5**	**6**	**7**	**8**
343	340 682,97	2 159 265,37	340 682,97	2 159 265,37	Картометрический метод	2,50	—
344	340 676,94	2 159 245,58	340 676,94	2 159 245,58		2,50	
345	340 672,41	2 159 230,88	340 672,41	2 159 230,88		2,50	
346	340 669,40	2 159 222,40	340 669,40	2 159 222,40		2,50	
347	340 661,29	2 159 199,22	340 661,29	2 159 199,22		2,50	
348	340 684,29	2 159 189,60	340 684,29	2 159 189,60		2,50	
н349	—	—	340 747,89	2 159 163,23		2,50	
350	340 763,36	2 159 209,12	340 763,36	2 159 209,12		2,50	
320	340 783,81	2 159 269,12	340 783,81	2 159 269,12		2,50	
3. Сведения о характерных точках части (частей) границы объекта							
1	**2**	**3**	**4**	**5**	**6**	**7**	**8**
—	—	—	—	—	—	—	—

ГРАФИЧЕСКОЕ ОПИСАНИЕ
местоположения границ населенных пунктов, территориальных зон, особо охраняемых природных территорий, зон с особыми условиями использования территории

5.6 Зона озелененных территорий специального назначения (населенный пункт с. Большая Алешня)

(наименование объекта, местоположение границ которого описано (далее - объект)

Раздел 1

Сведения об объекте		
№ п/п	**Характеристики объекта**	**Описание характеристик**
1	**2**	**3**
1	Местоположение объекта	Рязанская область, м.о. Ряжский, с Большая Алешня
2	Площадь объекта ± величина погрешности определения площади (Р ± ΔР)	20 645 м² ± 50 м²
3	Иные характеристики объекта	Вид объекта реестра границ: Территориальная зона

Раздел 2

Сведения о местоположении границ объекта					
1. Система координат МСК-62 зона 2					
2. Сведения о характерных точках границ объекта					
Обозначение характерных точек границ	**Координаты, м**		**Метод определения координат характерной точки**	**Средняя квадратическая погрешность положения характерной точки (Mt), м**	**Описание обозначения точки на местности (при наличии)**
	X	**Y**			
1	**2**	**3**	**4**	**5**	**6**
1	333 950,44	2 160 230,37	Картометрический метод	2,50	—
13	333 868,48	2 160 233,77		2,50	
12	333 869,87	2 160 298,92		2,50	
11	333 872,38	2 160 354,32		2,50	
10	333 833,22	2 160 384,25		2,50	
9	333 835,26	2 160 444,20		2,50	
8	333 852,64	2 160 480,12		2,50	
7	333 889,49	2 160 492,33		2,50	
6	333 953,81	2 160 486,83		2,50	
5	333 986,56	2 160 470,39		2,50	
4	333 999,35	2 160 432,49		2,50	
3	333 988,48	2 160 312,64		2,50	
2	333 957,14	2 160 320,20		2,50	
1	333 950,44	2 160 230,37		2,50	
Вырез 1 из 1					
14	333 933,05	2 160 255,04	Картометрический метод	2,50	—
15	333 949,55	2 160 437,01		2,50	
16	333 885,23	2 160 442,51		2,50	
17	333 878,88	2 160 254,61		2,50	
14	333 933,05	2 160 255,04		2,50	
3. Сведения о характерных точках части (частей) границы объекта					
1	**2**	**3**	**4**	**5**	**6**
—	—	—	—	—	—

ГРАФИЧЕСКОЕ ОПИСАНИЕ
местоположения границ населенных пунктов, территориальных зон, особо охраняемых природных территорий, зон с особыми условиями использования территории

5.6 Зона озелененных территорий специального назначения (населенный пункт с. Большое Самарино)

(наименование объекта, местоположение границ которого описано (далее - объект)

Раздел 1

Сведения об объекте		
№ п/п	**Характеристики объекта**	**Описание характеристик**
1	**2**	**3**
1	Местоположение объекта	Рязанская область, м.о. Ряжский, с Большое Самарино
2	Площадь объекта ± величина погрешности определения площади (Р ± ΔР)	10 322 м² ± 36 м²
3	Иные характеристики объекта	Вид объекта реестра границ: Территориальная зона

Раздел 2

Сведения о местоположении границ объекта					
1. Система координат МСК-62 зона 2					
2. Сведения о характерных точках границ объекта					
Обозначение характерных точек границ	**Координаты, м**		**Метод определения координат характерной точки**	**Средняя квадратическая погрешность положения характерной точки (Mt), м**	**Описание обозначения точки на местности (при наличии)**
	X	**Y**			
1	**2**	**3**	**4**	**5**	**6**
1	328 392,69	2 154 440,65	Картометрический метод	2,50	—
2	328 399,30	2 154 507,84		2,50	
3	328 407,32	2 154 589,38		2,50	
4	328 400,96	2 154 591,44		2,50	
5	328 402,76	2 154 638,56		2,50	
6	328 340,68	2 154 642,05		2,50	
7	328 335,25	2 154 628,06		2,50	
8	328 310,46	2 154 585,57		2,50	
9	328 284,66	2 154 498,82		2,50	
10	328 278,27	2 154 467,98		2,50	
1	328 392,69	2 154 440,65		2,50	
Вырез 1 из 1					
11	328 380,18	2 154 468,13	Картометрический метод	2,50	—
12	328 392,08	2 154 589,08		2,50	
13	328 322,45	2 154 593,01		2,50	
14	328 311,27	2 154 482,30		2,50	
11	328 380,18	2 154 468,13		2,50	
3. Сведения о характерных точках части (частей) границы объекта					
1	**2**	**3**	**4**	**5**	**6**
—	—	—	—	—	—

ГРАФИЧЕСКОЕ ОПИСАНИЕ
местоположения границ населенных пунктов, территориальных зон, особо охраняемых природных территорий, зон с особыми условиями использования территории

5.6 Зона озелененных территорий специального назначения (населенный пункт с. Введеновка)

(наименование объекта, местоположение границ которого описано (далее - объект)

Раздел 1

Сведения об объекте		
№ п/п	**Характеристики объекта**	**Описание характеристик**
1	**2**	**3**
1	Местоположение объекта	Рязанская область, м.о. Ряжский, с Введеновка
2	Площадь объекта ± величина погрешности определения площади (Р ± ΔР)	26 382 м² ± 57 м²
3	Иные характеристики объекта	Вид объекта реестра границ: Территориальная зона

Раздел 2

Сведения о местоположении границ объекта					
1. Система координат МСК-62 зона 2					
2. Сведения о характерных точках границ объекта					
Обозначение характерных точек границ	**Координаты, м**		**Метод определения координат характерной точки**	**Средняя квадратическая погрешность положения характерной точки (Mt), м**	**Описание обозначения точки на местности (при наличии)**
	X	**Y**			
1	**2**	**3**	**4**	**5**	**6**
1	336 651,05	2 156 026,54	Картометрический метод	2,50	—
2	336 579,45	2 155 945,54		2,50	
3	336 541,99	2 155 928,65		2,50	
4	336 505,83	2 155 944,12		2,50	
5	336 435,29	2 156 018,25		2,50	
6	336 421,66	2 156 052,57		2,50	
7	336 437,84	2 156 089,39		2,50	
8	336 498,59	2 156 145,19		2,50	
9	336 531,48	2 156 158,57		2,50	
10	336 558,14	2 156 151,24		2,50	
11	336 639,32	2 156 102,52		2,50	
12	336 663,59	2 156 059,65		2,50	
1	336 651,05	2 156 026,54		2,50	
Вырез 1 из 1					
13	336 613,59	2 156 059,65	Картометрический метод	2,50	—
14	336 532,41	2 156 108,37		2,50	
15	336 471,66	2 156 052,57		2,50	
16	336 492,25	2 156 030,75		2,50	
17	336 541,99	2 155 978,65		2,50	
13	336 613,59	2 156 059,65		2,50	
3. Сведения о характерных точках части (частей) границы объекта					
1	**2**	**3**	**4**	**5**	**6**
—	—	—	—	—	—

ГРАФИЧЕСКОЕ ОПИСАНИЕ
местоположения границ населенных пунктов, территориальных зон, особо охраняемых природных территорий, зон с особыми условиями использования территории

5.6 Зона озелененных территорий специального назначения (населенный пункт с. Журавинка)

(наименование объекта, местоположение границ которого описано (далее - объект)

Раздел 1

Сведения об объекте		
№ п/п	**Характеристики объекта**	**Описание характеристик**
1	**2**	**3**
1	Местоположение объекта	Рязанская область, м.о. Ряжский, с Журавинка
2	Площадь объекта ± величина погрешности определения площади (Р ± ΔР)	11 724 м² ± 38 м²
3	Иные характеристики объекта	Вид объекта реестра границ: Территориальная зона

Раздел 2

Сведения о местоположении границ объекта					
1. Система координат МСК-62 зона 2					
2. Сведения о характерных точках границ объекта					
Обозначение характерных точек границ	**Координаты, м**		**Метод определения координат характерной точки**	**Средняя квадратическая погрешность положения характерной точки (Mt), м**	**Описание обозначения точки на местности (при наличии)**
	X	**Y**			
1	**2**	**3**	**4**	**5**	**6**
1	333 351,11	2 148 112,68	Картометрический метод	2,50	—
2	333 255,63	2 148 251,01		2,50	
3	333 236,97	2 148 234,33		2,50	
4	333 221,14	2 148 239,23		2,50	
5	333 134,59	2 148 160,85		2,50	
6	333 134,92	2 148 160,18		2,50	
7	333 135,84	2 148 160,85		2,50	
8	333 216,57	2 148 219,58		2,50	
9	333 279,66	2 148 128,18		2,50	
10	333 218,84	2 148 116,84		2,50	
11	333 163,63	2 148 104,80		2,50	
12	333 162,21	2 148 104,28		2,50	
13	333 167,98	2 148 083,17		2,50	
14	333 167,99	2 148 083,17		2,50	
15	333 224,09	2 148 092,66		2,50	
16	333 230,68	2 148 093,63		2,50	
17	333 261,71	2 148 097,81		2,50	
18	333 263,42	2 148 097,96		2,50	
19	333 300,05	2 148 103,91		2,50	
20	333 302,02	2 148 104,20		2,50	
21	333 339,17	2 148 109,41		2,50	
22	333 341,15	2 148 109,69		2,50	
1	333 351,11	2 148 112,68		2,50	
3. Сведения о характерных точках части (частей) границы объекта					
1	**2**	**3**	**4**	**5**	**6**
—	—	—	—	—	—

ГРАФИЧЕСКОЕ ОПИСАНИЕ
местоположения границ населенных пунктов, территориальных зон, особо охраняемых природных территорий, зон с особыми условиями использования территории

5.6 Зона озелененных территорий специального назначения (населенный пункт с. Зезюлино)

(наименование объекта, местоположение границ которого описано (далее - объект)

Раздел 1

Сведения об объекте		
№ п/п	**Характеристики объекта**	**Описание характеристик**
1	**2**	**3**
1	Местоположение объекта	Рязанская область, м.о. Ряжский, с Зезюлино
2	Площадь объекта ± величина погрешности определения площади (Р ± ΔР)	16 634 м² ± 45 м²
3	Иные характеристики объекта	Вид объекта реестра границ: Территориальная зона

Раздел 2

Сведения о местоположении границ объекта					
1. Система координат МСК-62 зона 2					
2. Сведения о характерных точках границ объекта					
Обозначение характерных точек границ	**Координаты, м**		**Метод определения координат характерной точки**	**Средняя квадратическая погрешность положения характерной точки (Mt), м**	**Описание обозначения точки на местности (при наличии)**
	X	**Y**			
1	**2**	**3**	**4**	**5**	**6**
1	332 723,93	2 139 430,74	Картометрический метод	2,50	—
2	332 749,85	2 139 514,76		2,50	
3	332 754,23	2 139 517,21		2,50	
4	332 762,09	2 139 521,83		2,50	
5	332 772,62	2 139 503,61		2,50	
6	332 784,15	2 139 504,28		2,50	
7	332 794,18	2 139 506,11		2,50	
8	332 796,86	2 139 526,17		2,50	
9	332 800,08	2 139 542,47		2,50	
10	332 806,09	2 139 560,52		2,50	
11	332 776,90	2 139 565,95		2,50	
12	332 783,79	2 139 598,45		2,50	
13	332 726,47	2 139 613,05		2,50	
14	332 684,23	2 139 621,15		2,50	
15	332 649,11	2 139 614,74		2,50	
16	332 625,95	2 139 582,61		2,50	
17	332 605,59	2 139 488,44		2,50	
18	332 609,41	2 139 480,95		2,50	
19	332 648,30	2 139 449,42		2,50	
20	332 674,82	2 139 572,04		2,50	
21	332 715,58	2 139 564,23		2,50	
22	332 724,92	2 139 561,85		2,50	
23	332 720,85	2 139 542,66		2,50	
24	332 714,93	2 139 544,02		2,50	
25	332 712,19	2 139 525,00		2,50	
26	332 738,03	2 139 521,17		2,50	
27	332 723,56	2 139 430,83		2,50	
1	332 723,93	2 139 430,74		2,50	
3. Сведения о характерных точках части (частей) границы объекта					
1	**2**	**3**	**4**	**5**	**6**
—	—	—	—	—	—

ГРАФИЧЕСКОЕ ОПИСАНИЕ
местоположения границ населенных пунктов, территориальных зон, особо охраняемых природных территорий, зон с особыми условиями использования территории

5.6 Зона озелененных территорий специального назначения (населенный пункт с. Марчуки 1)

(наименование объекта, местоположение границ которого описано (далее - объект)

Раздел 1

Сведения об объекте		
№ п/п	**Характеристики объекта**	**Описание характеристик**
1	**2**	**3**
1	Местоположение объекта	Рязанская область, м.о. Ряжский, с Марчуки 1
2	Площадь объекта ± величина погрешности определения площади (Р ± ΔР)	15 923 м² ± 44 м²
3	Иные характеристики объекта	Вид объекта реестра границ: Территориальная зона

Раздел 2

Сведения о местоположении границ объекта					
1. Система координат МСК-62 зона 2					
2. Сведения о характерных точках границ объекта					
Обозначение характерных точек границ	**Координаты, м**		**Метод определения координат характерной точки**	**Средняя квадратическая погрешность положения характерной точки (Mt), м**	**Описание обозначения точки на местности (при наличии)**
	X	**Y**			
1	**2**	**3**	**4**	**5**	**6**
1	332 292,27	2 163 734,02	Картометрический метод	2,50	—
2	332 293,73	2 163 767,72		2,50	
3	332 097,03	2 163 811,62		2,50	
4	332 078,80	2 163 817,51		2,50	
5	332 074,51	2 163 820,20		2,50	
6	332 068,61	2 163 827,16		2,50	
7	332 038,90	2 163 833,93		2,50	
8	331 998,04	2 163 731,78		2,50	
9	332 080,27	2 163 715,33		2,50	
10	332 181,87	2 163 679,90		2,50	
11	332 256,42	2 163 648,09		2,50	
1	332 292,27	2 163 734,02		2,50	
Вырез 1 из 1					
12	332 212,53	2 163 672,71	Картометрический метод	2,50	—
13	332 246,12	2 163 753,26		2,50	
14	332 075,99	2 163 792,02		2,50	
15	332 049,72	2 163 725,69		2,50	
16	332 048,43	2 163 723,11		2,50	
17	332 080,72	2 163 716,84		2,50	
12	332 212,53	2 163 672,71		2,50	
3. Сведения о характерных точках части (частей) границы объекта					
1	**2**	**3**	**4**	**5**	**6**
—	—	—	—	—	—

ГРАФИЧЕСКОЕ ОПИСАНИЕ
местоположения границ населенных пунктов, территориальных зон, особо охраняемых природных территорий, зон с особыми условиями использования территории

5.6 Зона озелененных территорий специального назначения (населенный пункт с. Нагорное)

(наименование объекта, местоположение границ которого описано (далее - объект)

Раздел 1

Сведения об объекте		
№ п/п	**Характеристики объекта**	**Описание характеристик**
1	**2**	**3**
1	Местоположение объекта	Рязанская область, м.о. Ряжский, с Нагорное
2	Площадь объекта ± величина погрешности определения площади (Р ± ΔР)	5 781 м² ± 27 м²
3	Иные характеристики объекта	Вид объекта реестра границ: Территориальная зона

Раздел 2

Сведения о местоположении границ объекта					
1. Система координат МСК-62 зона 2					
2. Сведения о характерных точках границ объекта					
Обозначение характерных точек границ	**Координаты, м**		**Метод определения координат характерной точки**	**Средняя квадратическая погрешность положения характерной точки (Mt), м**	**Описание обозначения точки на местности (при наличии)**
	X	**Y**			
1	**2**	**3**	**4**	**5**	**6**
1	341 338,37	2 146 675,87	Картометрический метод	2,50	—
2	341 352,50	2 146 725,35		2,50	
3	341 352,51	2 146 726,53		2,50	
4	341 344,93	2 146 759,17		2,50	
5	341 354,73	2 146 818,42		2,50	
6	341 366,17	2 146 866,23		2,50	
7	341 361,44	2 146 866,30		2,50	
8	341 354,58	2 146 832,03		2,50	
9	341 303,74	2 146 824,81		2,50	
10	341 301,89	2 146 677,26		2,50	
11	341 303,08	2 146 677,22		2,50	
12	341 320,35	2 146 728,44		2,50	
13	341 345,47	2 146 718,89		2,50	
14	341 330,75	2 146 676,16		2,50	
1	341 338,37	2 146 675,87		2,50	
3. Сведения о характерных точках части (частей) границы объекта					
1	**2**	**3**	**4**	**5**	**6**
—	—	—	—	—	—

ГРАФИЧЕСКОЕ ОПИСАНИЕ
местоположения границ населенных пунктов, территориальных зон, особо охраняемых природных территорий, зон с особыми условиями использования территории

5.6 Зона озелененных территорий специального назначения (населенный пункт с. Салтыки)

(наименование объекта, местоположение границ которого описано (далее - объект)

Раздел 1

Сведения об объекте		
№ п/п	**Характеристики объекта**	**Описание характеристик**
1	**2**	**3**
1	Местоположение объекта	Рязанская область, м.о. Ряжский, с Салтыки
2	Площадь объекта ± величина погрешности определения площади (Р ± ΔР)	8 294 м² ± 45 м²
3	Иные характеристики объекта	Вид объекта реестра границ: Территориальная зона

Раздел 2

Сведения о местоположении границ объекта					
1. Система координат МСК-62 зона 2					
2. Сведения о характерных точках границ объекта					
Обозначение характерных точек границ	**Координаты, м**		**Метод определения координат характерной точки**	**Средняя квадратическая погрешность положения характерной точки (Mt), м**	**Описание обозначения точки на местности (при наличии)**
	X	**Y**			
1	**2**	**3**	**4**	**5**	**6**
ЗУ1(1)					
1	328 510,89	2 147 980,17	Картометрический метод	2,50	—
2	328 506,18	2 148 024,62		2,50	
3	328 481,90	2 148 012,97		2,50	
4	328 467,40	2 148 005,85		2,50	
5	328 457,11	2 147 999,52		2,50	
6	328 455,90	2 148 024,62		2,50	
7	328 393,52	2 148 018,01		2,50	
8	328 402,08	2 148 005,77		2,50	
9	328 403,41	2 147 973,15		2,50	
10	328 403,58	2 147 968,85		2,50	
1	328 510,89	2 147 980,17		2,50	
ЗУ1(2)					
11	328 455,89	2 148 024,80	Картометрический метод	2,50	—
12	328 453,78	2 148 068,20		2,50	
13	328 457,89	2 148 117,50		2,50	
14	328 465,16	2 148 161,12		2,50	
15	328 457,24	2 148 223,55		2,50	
16	328 438,54	2 148 224,66		2,50	
17	328 409,05	2 148 226,42		2,50	
18	328 369,48	2 148 217,08		2,50	
19	328 367,00	2 148 168,99		2,50	
20	328 370,60	2 148 134,54		2,50	
21	328 381,80	2 148 062,26		2,50	
22	328 393,51	2 148 018,05		2,50	
23	328 388,25	2 148 067,73		2,50	
24	328 383,43	2 148 115,73		2,50	
25	328 373,96	2 148 208,96		2,50	
26	328 456,72	2 148 211,32		2,50	
27	328 451,00	2 148 095,31		2,50	
28	328 450,63	2 148 074,34		2,50	
11	328 455,89	2 148 024,80		2,50	
3. Сведения о характерных точках части (частей) границы объекта					
1	**2**	**3**	**4**	**5**	**6**
—	—	—	—	—	—

ГРАФИЧЕСКОЕ ОПИСАНИЕ
местоположения границ населенных пунктов, территориальных зон, особо охраняемых природных территорий, зон с особыми условиями использования территории

5.6 Зона озелененных территорий специального назначения (населенный пункт с. Турово)

(наименование объекта, местоположение границ которого описано (далее - объект)

Раздел 1

Сведения об объекте		
№ п/п	**Характеристики объекта**	**Описание характеристик**
1	**2**	**3**
1	Местоположение объекта	Рязанская область, м.о. Ряжский, с Турово
2	Площадь объекта ± величина погрешности определения площади (Р ± ΔР)	2 811 м² ± 25 м²
3	Иные характеристики объекта	Вид объекта реестра границ: Территориальная зона

Раздел 2

Сведения о местоположении границ объекта					
1. Система координат МСК-62 зона 2					
2. Сведения о характерных точках границ объекта					
Обозначение характерных точек границ	**Координаты, м**		**Метод определения координат характерной точки**	**Средняя квадратическая погрешность положения характерной точки (Mt), м**	**Описание обозначения точки на местности (при наличии)**
	X	**Y**			
1	**2**	**3**	**4**	**5**	**6**
ЗУ1(1)					
1	335 170,91	2 171 547,53	Картометрический метод	2,50	—
2	334 976,55	2 171 568,26		2,50	
3	334 994,11	2 171 554,66		2,50	
4	335 039,04	2 171 544,58		2,50	
5	335 093,51	2 171 542,40		2,50	
6	335 120,20	2 171 539,41		2,50	
1	335 170,91	2 171 547,53		2,50	
ЗУ1(2)					
7	334 976,55	2 171 645,35	Картометрический метод	2,50	—
8	334 978,11	2 171 662,44		2,50	
9	334 947,78	2 171 676,94		2,50	
10	334 940,29	2 171 666,97		2,50	
7	334 976,55	2 171 645,35		2,50	
3. Сведения о характерных точках части (частей) границы объекта					
1	**2**	**3**	**4**	**5**	**6**
—	—	—	—	—	—

ГРАФИЧЕСКОЕ ОПИСАНИЕ
местоположения границ населенных пунктов, территориальных зон, особо охраняемых природных территорий, зон с особыми условиями использования территории

5.6 Зона озелененных территорий специального назначения (населенный пункт с. Шереметьево)

(наименование объекта, местоположение границ которого описано (далее - объект)

Раздел 1

Сведения об объекте		
№ п/п	**Характеристики объекта**	**Описание характеристик**
1	**2**	**3**
1	Местоположение объекта	Рязанская область, м.о. Ряжский, с Шереметьево
2	Площадь объекта ± величина погрешности определения площади (Р ± ΔР)	36 520 м² ± 94 м²
3	Иные характеристики объекта	Вид объекта реестра границ: Территориальная зона

Раздел 2

Сведения о местоположении границ объекта					
1. Система координат МСК-62 зона 2					
2. Сведения о характерных точках границ объекта					
Обозначение характерных точек границ	**Координаты, м**		**Метод определения координат характерной точки**	**Средняя квадратическая погрешность положения характерной точки (Mt), м**	**Описание обозначения точки на местности (при наличии)**
	X	**Y**			
1	**2**	**3**	**4**	**5**	**6**
ЗУ1(1)					
1	326 343,44	2 156 703,19	Картометрический метод	2,50	—
2	326 375,67	2 156 725,77		2,50	
3	326 345,40	2 156 760,46		2,50	
4	326 343,88	2 156 760,88		2,50	
5	326 322,39	2 156 769,36		2,50	
6	326 304,29	2 156 788,77		2,50	
7	326 296,92	2 156 816,04		2,50	
8	326 285,68	2 156 828,93		2,50	
9	326 237,16	2 156 805,48		2,50	
10	326 264,41	2 156 768,45		2,50	
11	326 160,30	2 156 717,77		2,50	
12	326 133,13	2 156 754,68		2,50	
13	326 064,45	2 156 719,21		2,50	
14	326 144,89	2 156 590,11		2,50	
15	326 194,95	2 156 613,11		2,50	
16	326 279,78	2 156 664,57		2,50	
1	326 343,44	2 156 703,19		2,50	
Вырез 1 из 1					
17	326 279,93	2 156 704,99	Картометрический метод	2,50	—
18	326 301,16	2 156 735,12		2,50	
19	326 273,08	2 156 767,31		2,50	
20	326 171,04	2 156 718,00		2,50	
21	326 135,54	2 156 699,66		2,50	
22	326 169,22	2 156 645,60		2,50	
23	326 198,43	2 156 660,47		2,50	
24	326 251,16	2 156 678,28		2,50	
17	326 279,93	2 156 704,99		2,50	
ЗУ1(2)					
25	326 217,66	2 158 047,60	Картометрический метод	2,50	—
26	326 228,34	2 158 070,87		2,50	
27	326 242,98	2 158 102,79		2,50	
28	326 298,16	2 158 223,08		2,50	
29	326 332,63	2 158 377,74		2,50	
30	326 284,68	2 158 391,97		2,50	
31	326 278,11	2 158 370,02		2,50	
32	326 306,59	2 158 365,34		2,50	
33	326 279,99	2 158 245,91		2,50	
34	326 240,82	2 158 246,20		2,50	
35	326 218,91	2 158 177,36		2,50	
36	326 197,59	2 158 123,95		2,50	
37	326 187,98	2 158 106,04		2,50	
38	326 185,29	2 158 101,04		2,50	
39	326 174,90	2 158 081,67		2,50	
40	326 197,03	2 158 067,93		2,50	
25	326 217,66	2 158 047,60		2,50	
3. Сведения о характерных точках части (частей) границы объекта					

Раздел 2

Сведения о местоположении границ объекта					
1	**2**	**3**	**4**	**5**	**6**
—	—	—	—	—	—

ГРАФИЧЕСКОЕ ОПИСАНИЕ
местоположения границ населенных пунктов, территориальных зон, особо охраняемых природных территорий, зон с особыми условиями использования территории

6.1 Зона кладбищ

(наименование объекта, местоположение границ которого описано (далее - объект)

Раздел 1

Сведения об объекте		
№ п/п	**Характеристики объекта**	**Описание характеристик**
1	**2**	**3**
1	Местоположение объекта	Рязанская область, м.о. Ряжский
2	Площадь объекта ± величина погрешности определения площади (Р ± ΔР)	281 439 м² ± 310 м²
3	Иные характеристики объекта	Вид объекта реестра границ: Территориальная зона Реестровый номер: 62:14-7.13

Раздел 3

Сведения о местоположении измененных (уточненных) границ объекта							
1. Система координат МСК-62 зона 2							
2. Сведения о характерных точках границ объекта							
Обозначение характерных точек границы	**Существующие координаты, м**		**Измененные (уточненные) координаты, м**		**Метод определения координат характерной точки**	**Средняя квадратическая погрешность положения характерной точки (Mt), м**	**Описание обозначения точки на местности (при наличии)**
	X	**Y**	**X**	**Y**			
1	**2**	**3**	**4**	**5**	**6**	**7**	**8**
№ п/п контура: 1							
н1	—	—	341 654,18	2 153 177,73	Картометрический метод	2,50	—
н2	—	—	341 668,95	2 153 420,66		2,50	
3	341 679,05	2 153 586,70	341 679,05	2 153 586,70		2,50	
4	341 711,06	2 153 806,19	341 711,06	2 153 806,19		2,50	
н5	—	—	341 724,19	2 153 864,74		2,50	
н6	—	—	341 528,88	2 153 923,70		2,50	
7	341 511,70	2 153 872,97	341 511,70	2 153 872,97		2,50	
8	341 499,42	2 153 875,25	341 499,42	2 153 875,25		2,50	
н9	—	—	341 498,04	2 153 875,51		2,50	
10	341 494,26	2 153 876,32	341 494,26	2 153 876,32		2,50	
11	341 487,06	2 153 877,13	341 487,06	2 153 877,13		2,50	
н12	—	—	341 427,68	2 153 896,55		2,50	
н13	—	—	341 380,27	2 153 650,00		2,50	
н14	—	—	341 341,82	2 153 453,28		2,50	
н15	—	—	341 292,05	2 153 130,98		2,50	
н1	—	—	341 654,18	2 153 177,73		2,50	
№ п/п контура: 2							
н16	—	—	341 510,79	2 146 733,63	Картометрический метод	2,50	—
н17	—	—	341 507,50	2 146 751,02		2,50	
н18	—	—	341 507,50	2 146 785,64		2,50	
н19	—	—	341 485,28	2 146 785,64		2,50	
н20	—	—	341 481,15	2 146 818,20		2,50	
н21	—	—	341 402,60	2 146 817,17		2,50	
н22	—	—	341 395,88	2 146 783,58		2,50	
н23	—	—	341 369,12	2 146 783,59		2,50	

Раздел 3

Сведения о местоположении измененных (уточненных) границ объекта							
1	**2**	**3**	**4**	**5**	**6**	**7**	**8**
н24	—	—	341 353,20	2 146 781,33	Картометрический метод	2,50	—
н25	—	—	341 352,51	2 146 726,53		2,50	
н26	—	—	341 352,50	2 146 725,35		2,50	
н27	—	—	341 396,93	2 146 723,64		2,50	
н28	—	—	341 400,03	2 146 693,67		2,50	
н29	—	—	341 416,57	2 146 692,63		2,50	
н30	—	—	341 475,78	2 146 692,45		2,50	
н16	—	—	341 510,79	2 146 733,63		2,50	
№ п/п контура: 3							
н31	—	—	330 501,16	2 138 787,71	Картометрический метод	2,50	—
н32	—	—	330 502,01	2 138 833,43		2,50	
н33	—	—	330 499,64	2 138 882,28		2,50	
н34	—	—	330 375,31	2 138 864,85		2,50	
н35	—	—	330 375,57	2 138 854,19		2,50	
н36	—	—	330 375,16	2 138 816,03		2,50	
н37	—	—	330 376,80	2 138 782,78		2,50	
н38	—	—	330 431,84	2 138 784,93		2,50	
н31	—	—	330 501,16	2 138 787,71		2,50	
№ п/п контура: 4							
н39	—	—	331 319,92	2 145 712,00	Картометрический метод	2,50	—
н40	—	—	331 296,31	2 145 763,87		2,50	
н41	—	—	331 292,24	2 145 761,72		2,50	
н42	—	—	331 259,99	2 145 743,98		2,50	
н43	—	—	331 282,02	2 145 691,31		2,50	
н39	—	—	331 319,92	2 145 712,00		2,50	
№ п/п контура: 5							
н44	—	—	328 084,41	2 161 659,38	Картометрический метод	2,50	—
н45	—	—	328 085,84	2 161 859,37		2,50	
н46	—	—	328 088,95	2 161 859,37		2,50	
н47	—	—	328 088,12	2 161 875,37		2,50	

Раздел 3

Сведения о местоположении измененных (уточненных) границ объекта							
1	**2**	**3**	**4**	**5**	**6**	**7**	**8**
н48	—	—	328 000,83	2 161 882,53	Картометрический метод	2,50	—
н49	—	—	328 026,69	2 161 695,85		2,50	
н50	—	—	328 033,93	2 161 695,85		2,50	
н51	—	—	328 035,46	2 161 659,71		2,50	
н44	—	—	328 084,41	2 161 659,38		2,50	
3. Сведения о характерных точках части (частей) границы объекта							
1	**2**	**3**	**4**	**5**	**6**	**7**	**8**
—	—	—	—	—	—	—	—

ГРАФИЧЕСКОЕ ОПИСАНИЕ
местоположения границ населенных пунктов, территориальных зон, особо охраняемых природных территорий, зон с особыми условиями использования территории

6.1 Зона кладбищ (населенный пункт п. Коминтерн)

(наименование объекта, местоположение границ которого описано (далее - объект)

Раздел 1

Сведения об объекте		
№ п/п	**Характеристики объекта**	**Описание характеристик**
1	**2**	**3**
1	Местоположение объекта	Рязанская область, м.о. Ряжский, п Коминтерн
2	Площадь объекта ± величина погрешности определения площади (Р ± ΔР)	11 619 м² ± 38 м²
3	Иные характеристики объекта	Вид объекта реестра границ: Территориальная зона

Раздел 2

Сведения о местоположении границ объекта					
1. Система координат МСК-62 зона 2					
2. Сведения о характерных точках границ объекта					
Обозначение характерных точек границ	**Координаты, м**		**Метод определения координат характерной точки**	**Средняя квадратическая погрешность положения характерной точки (Mt), м**	**Описание обозначения точки на местности (при наличии)**
	X	**Y**			
1	**2**	**3**	**4**	**5**	**6**
1	334 461,20	2 158 772,87	Картометрический метод	2,50	—
2	334 419,96	2 158 912,89		2,50	
3	334 389,99	2 158 933,56		2,50	
4	334 341,37	2 158 929,06		2,50	
5	334 340,37	2 158 919,96		2,50	
6	334 379,25	2 158 785,62		2,50	
1	334 461,20	2 158 772,87		2,50	
3. Сведения о характерных точках части (частей) границы объекта					
1	**2**	**3**	**4**	**5**	**6**
—	—	—	—	—	—

ГРАФИЧЕСКОЕ ОПИСАНИЕ
местоположения границ населенных пунктов, территориальных зон, особо охраняемых природных территорий, зон с особыми условиями использования территории

6.1 Зона кладбищ (населенный пункт г. Ряжск)

(наименование объекта, местоположение границ которого описано (далее - объект)

Раздел 1

Сведения об объекте		
№ п/п	**Характеристики объекта**	**Описание характеристик**
1	**2**	**3**
1	Местоположение объекта	Рязанская область, м.о. Ряжский, г Ряжск
2	Площадь объекта ± величина погрешности определения площади (Р ± ΔР)	70 674 м² ± 145 м²
3	Иные характеристики объекта	Вид объекта реестра границ: Территориальная зона Реестровый номер: 62:14-7.15

Раздел 3

Сведения о местоположении измененных (уточненных) границ объекта							
1. Система координат МСК-62 зона 2							
2. Сведения о характерных точках границ объекта							
Обозначение характерных точек границы	**Существующие координаты, м**		**Измененные (уточненные) координаты, м**		**Метод определения координат характерной точки**	**Средняя квадратическая погрешность положения характерной точки (Mt), м**	**Описание обозначения точки на местности (при наличии)**
	X	**Y**	**X**	**Y**			
1	**2**	**3**	**4**	**5**	**6**	**7**	**8**
№ п/п контура: 1							
1	341 005,97	2 155 911,20	341 005,97	2 155 911,20	Картометрический метод	2,50	—
2	341 040,36	2 155 955,35	341 040,36	2 155 955,35		2,50	
3	340 993,13	2 155 989,36	340 993,13	2 155 989,36		2,50	
4	340 991,38	2 155 987,27	340 991,38	2 155 987,27		2,50	
5	340 987,27	2 155 982,23	340 987,27	2 155 982,23		2,50	
6	340 985,29	2 155 983,81	340 985,29	2 155 983,81		2,50	
7	340 959,48	2 155 949,45	340 959,48	2 155 949,45		2,50	
1	341 005,97	2 155 911,20	341 005,97	2 155 911,20		2,50	
№ п/п контура: 2							
8	340 565,39	2 155 411,74	340 565,39	2 155 411,74	Картометрический метод	2,50	—
9	340 575,30	2 155 595,42	340 575,30	2 155 595,42		2,50	
10	340 575,96	2 155 607,01	340 575,96	2 155 607,01		2,50	
11	340 566,98	2 155 604,89	340 566,98	2 155 604,89		2,50	
12	340 568,36	2 155 595,95	340 568,36	2 155 595,95		2,50	
13	340 561,45	2 155 594,03	340 561,45	2 155 594,03		2,50	
14	340 560,30	2 155 572,07	340 560,30	2 155 572,07		2,50	
15	340 559,69	2 155 563,50	340 559,69	2 155 563,50		2,50	
16	340 550,85	2 155 563,09	340 550,85	2 155 563,09		2,50	
17	340 523,31	2 155 564,25	340 523,31	2 155 564,25		2,50	
18	340 517,49	2 155 610,50	340 517,49	2 155 610,50		2,50	
19	340 541,29	2 155 613,83	340 541,29	2 155 613,83		2,50	
20	340 542,11	2 155 608,60	340 542,11	2 155 608,60		2,50	
21	340 554,42	2 155 608,49	340 554,42	2 155 608,49		2,50	
22	340 575,36	2 155 620,43	340 575,36	2 155 620,43		2,50	
23	340 572,72	2 155 644,73	340 572,72	2 155 644,73		2,50	

Раздел 3

Сведения о местоположении измененных (уточненных) границ объекта							
1	**2**	**3**	**4**	**5**	**6**	**7**	**8**
24	340 533,62	2 155 659,10	340 533,62	2 155 659,10		2,50	
25	340 521,41	2 155 658,32	340 521,41	2 155 658,32		2,50	
26	340 491,39	2 155 657,51	340 491,39	2 155 657,51		2,50	
27	340 479,09	2 155 656,01	340 479,09	2 155 656,01		2,50	
28	340 468,82	2 155 634,22	340 468,82	2 155 634,22		2,50	
29	340 457,24	2 155 614,27	340 457,24	2 155 614,27		2,50	
30	340 450,68	2 155 598,42	340 450,68	2 155 598,42		2,50	
31	340 459,56	2 155 593,77	340 459,56	2 155 593,77		2,50	
32	340 453,50	2 155 576,18	340 453,50	2 155 576,18	Картометрический метод	2,50	—
33	340 502,70	2 155 533,43	340 502,70	2 155 533,43		2,50	
34	340 506,09	2 155 505,57	340 506,09	2 155 505,57		2,50	
35	340 504,71	2 155 489,29	340 504,71	2 155 489,29		2,50	
36	340 501,14	2 155 467,46	340 501,14	2 155 467,46		2,50	
37	340 500,15	2 155 447,67	340 500,15	2 155 447,67		2,50	
38	340 500,54	2 155 410,93	340 500,54	2 155 410,93		2,50	
39	340 508,52	2 155 406,64	340 508,52	2 155 406,64		2,50	
8	340 565,39	2 155 411,74	340 565,39	2 155 411,74		2,50	
№ п/п контура: 3							
40	340 353,97	2 156 981,17	340 353,97	2 156 981,17		2,50	
41	340 371,18	2 157 012,46	340 371,18	2 157 012,46		2,50	
42	340 393,95	2 157 041,24	340 393,95	2 157 041,24		2,50	
43	340 496,93	2 157 171,36	340 496,93	2 157 171,36		2,50	
44	340 506,95	2 157 180,54	340 506,95	2 157 180,54		2,50	
45	340 514,78	2 157 193,60	340 514,78	2 157 193,60	Картометрический метод	2,50	—
46	340 420,36	2 157 249,39	340 420,36	2 157 249,39		2,50	
47	340 407,06	2 157 228,02	340 407,06	2 157 228,02		2,50	
48	340 373,98	2 157 193,93	340 373,98	2 157 193,93		2,50	
49	340 363,52	2 157 216,72	340 363,52	2 157 216,72		2,50	
50	340 348,92	2 157 212,05	340 348,92	2 157 212,05		2,50	

Раздел 3

Сведения о местоположении измененных (уточненных) границ объекта							
1	**2**	**3**	**4**	**5**	**6**	**7**	**8**
51	340 312,00	2 157 211,26	340 312,00	2 157 211,26	Картометрический метод	2,50	—
52	340 281,75	2 157 199,54	340 281,75	2 157 199,54		2,50	
53	340 244,37	2 157 156,70	340 244,37	2 157 156,70		2,50	
54	340 231,87	2 157 137,62	340 231,87	2 157 137,62		2,50	
55	340 185,62	2 157 060,53	340 185,62	2 157 060,53		2,50	
56	340 187,05	2 157 053,97	340 187,05	2 157 053,97		2,50	
57	340 327,01	2 156 960,99	340 327,01	2 156 960,99		2,50	
40	340 353,97	2 156 981,17	340 353,97	2 156 981,17		2,50	
3. Сведения о характерных точках части (частей) границы объекта							
1	**2**	**3**	**4**	**5**	**6**	**7**	**8**
—	—	—	—	—	—	—	—

ГРАФИЧЕСКОЕ ОПИСАНИЕ
местоположения границ населенных пунктов, территориальных зон, особо охраняемых природных территорий, зон с особыми условиями использования территории

6.1 Зона кладбищ (населенный пункт с. Большая Алешня)

(наименование объекта, местоположение границ которого описано (далее - объект)

Раздел 1

Сведения об объекте		
№ п/п	**Характеристики объекта**	**Описание характеристик**
1	**2**	**3**
1	Местоположение объекта	Рязанская область, м.о. Ряжский, с Большая Алешня
2	Площадь объекта ± величина погрешности определения площади (Р ± ΔР)	10 985 м² ± 37 м²
3	Иные характеристики объекта	Вид объекта реестра границ: Территориальная зона

Раздел 2

Сведения о местоположении границ объекта					
1. Система координат МСК-62 зона 2					
2. Сведения о характерных точках границ объекта					
Обозначение характерных точек границ	**Координаты, м**		**Метод определения координат характерной точки**	**Средняя квадратическая погрешность положения характерной точки (Mt), м**	**Описание обозначения точки на местности (при наличии)**
	X	**Y**			
1	**2**	**3**	**4**	**5**	**6**
1	333 933,05	2 160 255,04	Картометрический метод	2,50	—
2	333 949,55	2 160 437,01		2,50	
3	333 885,23	2 160 442,51		2,50	
4	333 878,88	2 160 254,61		2,50	
1	333 933,05	2 160 255,04		2,50	
3. Сведения о характерных точках части (частей) границы объекта					
1	**2**	**3**	**4**	**5**	**6**
—	—	—	—	—	—

ГРАФИЧЕСКОЕ ОПИСАНИЕ
местоположения границ населенных пунктов, территориальных зон, особо охраняемых природных территорий, зон с особыми условиями использования территории

6.1 Зона кладбищ (населенный пункт с. Большое Самарино)

(наименование объекта, местоположение границ которого описано (далее - объект)

Раздел 1

Сведения об объекте		
№ п/п	**Характеристики объекта**	**Описание характеристик**
1	**2**	**3**
1	Местоположение объекта	Рязанская область, м.о. Ряжский, с Большое Самарино
2	Площадь объекта ± величина погрешности определения площади (Р ± ΔР)	8 128 м² ± 32 м²
3	Иные характеристики объекта	Вид объекта реестра границ: Территориальная зона

Раздел 2

Сведения о местоположении границ объекта					
1. Система координат МСК-62 зона 2					
2. Сведения о характерных точках границ объекта					
Обозначение характерных точек границ	**Координаты, м**		**Метод определения координат характерной точки**	**Средняя квадратическая погрешность положения характерной точки (Mt), м**	**Описание обозначения точки на местности (при наличии)**
	X	**Y**			
1	**2**	**3**	**4**	**5**	**6**
1	328 380,18	2 154 468,13	Картометрический метод	2,50	—
2	328 392,08	2 154 589,08		2,50	
3	328 322,45	2 154 593,01		2,50	
4	328 311,27	2 154 482,30		2,50	
1	328 380,18	2 154 468,13		2,50	
3. Сведения о характерных точках части (частей) границы объекта					
1	**2**	**3**	**4**	**5**	**6**
—	—	—	—	—	—

ГРАФИЧЕСКОЕ ОПИСАНИЕ
местоположения границ населенных пунктов, территориальных зон, особо охраняемых природных территорий, зон с особыми условиями использования территории

6.1 Зона кладбищ (населенный пункт с. Введеновка)

(наименование объекта, местоположение границ которого описано (далее - объект)

Раздел 1

Сведения об объекте		
№ п/п	**Характеристики объекта**	**Описание характеристик**
1	**2**	**3**
1	Местоположение объекта	Рязанская область, м.о. Ряжский, с Введеновка
2	Площадь объекта ± величина погрешности определения площади (Р ± ΔР)	9 246 м² ± 34 м²
3	Иные характеристики объекта	Вид объекта реестра границ: Территориальная зона

Раздел 2

Сведения о местоположении границ объекта					
1. Система координат МСК-62 зона 2					
2. Сведения о характерных точках границ объекта					
Обозначение характерных точек границ	**Координаты, м**		**Метод определения координат характерной точки**	**Средняя квадратическая погрешность положения характерной точки (Mt), м**	**Описание обозначения точки на местности (при наличии)**
	X	**Y**			
1	**2**	**3**	**4**	**5**	**6**
1	336 613,59	2 156 059,65	Картометрический метод	2,50	—
2	336 532,41	2 156 108,37		2,50	
3	336 471,66	2 156 052,57		2,50	
4	336 492,25	2 156 030,75		2,50	
5	336 541,99	2 155 978,65		2,50	
1	336 613,59	2 156 059,65		2,50	
3. Сведения о характерных точках части (частей) границы объекта					
1	**2**	**3**	**4**	**5**	**6**
—	—	—	—	—	—

ГРАФИЧЕСКОЕ ОПИСАНИЕ
местоположения границ населенных пунктов, территориальных зон, особо охраняемых природных территорий, зон с особыми условиями использования территории

6.1 Зона кладбищ (населенный пункт с. Журавинка)

(наименование объекта, местоположение границ которого описано (далее - объект)

Раздел 1

Сведения об объекте		
№ п/п	**Характеристики объекта**	**Описание характеристик**
1	**2**	**3**
1	Местоположение объекта	Рязанская область, м.о. Ряжский, с Журавинка
2	Площадь объекта ± величина погрешности определения площади (Р ± ΔР)	9 147 м² ± 33 м²
3	Иные характеристики объекта	Вид объекта реестра границ: Территориальная зона

Раздел 2

Сведения о местоположении границ объекта					
1. Система координат МСК-62 зона 2					
2. Сведения о характерных точках границ объекта					
Обозначение характерных точек границ	**Координаты, м**		**Метод определения координат характерной точки**	**Средняя квадратическая погрешность положения характерной точки (Mt), м**	**Описание обозначения точки на местности (при наличии)**
	X	**Y**			
1	**2**	**3**	**4**	**5**	**6**
1	333 279,66	2 148 128,18	Картометрический метод	2,50	—
2	333 216,57	2 148 219,58		2,50	
3	333 135,84	2 148 160,85		2,50	
4	333 134,92	2 148 160,18		2,50	
5	333 162,21	2 148 104,28		2,50	
6	333 163,63	2 148 104,80		2,50	
7	333 218,84	2 148 116,84		2,50	
1	333 279,66	2 148 128,18		2,50	
3. Сведения о характерных точках части (частей) границы объекта					
1	**2**	**3**	**4**	**5**	**6**
—	—	—	—	—	—

ГРАФИЧЕСКОЕ ОПИСАНИЕ
местоположения границ населенных пунктов, территориальных зон, особо охраняемых природных территорий, зон с особыми условиями использования территории

6.1 Зона кладбищ (населенный пункт с. Зезюлино)

(наименование объекта, местоположение границ которого описано (далее - объект)

Раздел 1

Сведения об объекте		
№ п/п	**Характеристики объекта**	**Описание характеристик**
1	**2**	**3**
1	Местоположение объекта	Рязанская область, м.о. Ряжский, с Зезюлино
2	Площадь объекта ± величина погрешности определения площади (Р ± ΔР)	8 551 м² ± 32 м²
3	Иные характеристики объекта	Вид объекта реестра границ: Территориальная зона

Раздел 2

Сведения о местоположении границ объекта					
1. Система координат МСК-62 зона 2					
2. Сведения о характерных точках границ объекта					
Обозначение характерных точек границ	**Координаты, м**		**Метод определения координат характерной точки**	**Средняя квадратическая погрешность положения характерной точки (Mt), м**	**Описание обозначения точки на местности (при наличии)**
	X	**Y**			
1	**2**	**3**	**4**	**5**	**6**
1	332 723,54	2 139 430,74	Картометрический метод	2,50	—
2	332 723,56	2 139 430,83		2,50	
3	332 738,03	2 139 521,17		2,50	
4	332 712,19	2 139 525,00		2,50	
5	332 714,93	2 139 544,02		2,50	
6	332 720,85	2 139 542,66		2,50	
7	332 724,92	2 139 561,85		2,50	
8	332 715,58	2 139 564,23		2,50	
9	332 674,82	2 139 572,04		2,50	
10	332 648,30	2 139 449,42		2,50	
11	332 648,25	2 139 449,16		2,50	
1	332 723,54	2 139 430,74		2,50	
3. Сведения о характерных точках части (частей) границы объекта					
1	**2**	**3**	**4**	**5**	**6**
—	—	—	—	—	—

ГРАФИЧЕСКОЕ ОПИСАНИЕ
местоположения границ населенных пунктов, территориальных зон, особо охраняемых природных территорий, зон с особыми условиями использования территории

6.1 Зона кладбищ (населенный пункт с. Марчуки 1)

(наименование объекта, местоположение границ которого описано (далее - объект)

Раздел 1

Сведения об объекте		
№ п/п	**Характеристики объекта**	**Описание характеристик**
1	**2**	**3**
1	Местоположение объекта	Рязанская область, м.о. Ряжский, с Марчуки 1
2	Площадь объекта ± величина погрешности определения площади (Р ± ΔР)	13 543 м² ± 41 м²
3	Иные характеристики объекта	Вид объекта реестра границ: Территориальная зона

Раздел 2

Сведения о местоположении границ объекта					
1. Система координат МСК-62 зона 2					
2. Сведения о характерных точках границ объекта					
Обозначение характерных точек границ	**Координаты, м**		**Метод определения координат характерной точки**	**Средняя квадратическая погрешность положения характерной точки (Mt), м**	**Описание обозначения точки на местности (при наличии)**
	X	**Y**			
1	**2**	**3**	**4**	**5**	**6**
1	332 212,53	2 163 672,71	Картометрический метод	2,50	—
2	332 246,12	2 163 753,26		2,50	
3	332 075,99	2 163 792,02		2,50	
4	332 049,72	2 163 725,69		2,50	
5	332 048,43	2 163 723,11		2,50	
6	332 080,72	2 163 716,84		2,50	
1	332 212,53	2 163 672,71		2,50	
3. Сведения о характерных точках части (частей) границы объекта					
1	**2**	**3**	**4**	**5**	**6**
—	—	—	—	—	—

ГРАФИЧЕСКОЕ ОПИСАНИЕ
местоположения границ населенных пунктов, территориальных зон, особо охраняемых природных территорий, зон с особыми условиями использования территории

6.1 Зона кладбищ (населенный пункт с. Салтыки)

(наименование объекта, местоположение границ которого описано (далее - объект)

Раздел 1

Сведения об объекте		
№ п/п	**Характеристики объекта**	**Описание характеристик**
1	**2**	**3**
1	Местоположение объекта	Рязанская область, м.о. Ряжский, с Салтыки
2	Площадь объекта ± величина погрешности определения площади (Р ± ΔР)	13 209 м² ± 40 м²
3	Иные характеристики объекта	Вид объекта реестра границ: Территориальная зона

Раздел 2

Сведения о местоположении границ объекта					
1. Система координат МСК-62 зона 2					
2. Сведения о характерных точках границ объекта					
Обозначение характерных точек границ	**Координаты, м**		**Метод определения координат характерной точки**	**Средняя квадратическая погрешность положения характерной точки (Mt), м**	**Описание обозначения точки на местности (при наличии)**
	X	**Y**			
1	**2**	**3**	**4**	**5**	**6**
1	328 455,90	2 148 024,62	Картометрический метод	2,50	—
2	328 455,89	2 148 024,80		2,50	
3	328 450,63	2 148 074,34		2,50	
4	328 451,00	2 148 095,31		2,50	
5	328 456,72	2 148 211,32		2,50	
6	328 373,96	2 148 208,96		2,50	
7	328 383,43	2 148 115,73		2,50	
8	328 388,25	2 148 067,73		2,50	
9	328 393,51	2 148 018,05		2,50	
10	328 393,52	2 148 018,01		2,50	
1	328 455,90	2 148 024,62		2,50	
3. Сведения о характерных точках части (частей) границы объекта					
1	**2**	**3**	**4**	**5**	**6**
—	—	—	—	—	—

ГРАФИЧЕСКОЕ ОПИСАНИЕ
местоположения границ населенных пунктов, территориальных зон, особо охраняемых природных территорий, зон с особыми условиями использования территории

6.1 Зона кладбищ (населенный пункт с. Турово)

(наименование объекта, местоположение границ которого описано (далее - объект)

Раздел 1

Сведения об объекте		
№ п/п	**Характеристики объекта**	**Описание характеристик**
1	**2**	**3**
1	Местоположение объекта	Рязанская область, м.о. Ряжский, с Турово
2	Площадь объекта ± величина погрешности определения площади (Р ± ΔР)	14 275 м² ± 42 м²
3	Иные характеристики объекта	Вид объекта реестра границ: Территориальная зона

Раздел 2

Сведения о местоположении границ объекта					
1. Система координат МСК-62 зона 2					
2. Сведения о характерных точках границ объекта					
Обозначение характерных точек границ	**Координаты, м**		**Метод определения координат характерной точки**	**Средняя квадратическая погрешность положения характерной точки (Mt), м**	**Описание обозначения точки на местности (при наличии)**
	X	**Y**			
1	**2**	**3**	**4**	**5**	**6**
1	335 170,91	2 171 547,53	Картометрический метод	2,50	—
2	335 170,91	2 171 602,19		2,50	
3	334 992,20	2 171 655,72		2,50	
4	334 978,11	2 171 662,44		2,50	
5	334 976,55	2 171 645,35		2,50	
6	334 976,55	2 171 568,26		2,50	
1	335 170,91	2 171 547,53		2,50	
3. Сведения о характерных точках части (частей) границы объекта					
1	**2**	**3**	**4**	**5**	**6**
—	—	—	—	—	—

ГРАФИЧЕСКОЕ ОПИСАНИЕ
местоположения границ населенных пунктов, территориальных зон, особо охраняемых природных территорий, зон с особыми условиями использования территории

6.1 Зона кладбищ (населенный пункт с. Шереметьево)

(наименование объекта, местоположение границ которого описано (далее - объект)

Раздел 1

Сведения об объекте		
№ п/п	**Характеристики объекта**	**Описание характеристик**
1	**2**	**3**
1	Местоположение объекта	Рязанская область, м.о. Ряжский, с Шереметьево
2	Площадь объекта ± величина погрешности определения площади (Р ± ΔР)	9 828 м² ± 35 м²
3	Иные характеристики объекта	Вид объекта реестра границ: Территориальная зона

Раздел 2

Сведения о местоположении границ объекта					
1. Система координат МСК-62 зона 2					
2. Сведения о характерных точках границ объекта					
Обозначение характерных точек границ	**Координаты, м**		**Метод определения координат характерной точки**	**Средняя квадратическая погрешность положения характерной точки (Mt), м**	**Описание обозначения точки на местности (при наличии)**
	X	**Y**			
1	**2**	**3**	**4**	**5**	**6**
1	326 279,93	2 156 704,99	Картометрический метод	2,50	—
2	326 301,16	2 156 735,12		2,50	
3	326 273,08	2 156 767,31		2,50	
4	326 171,04	2 156 718,00		2,50	
5	326 135,54	2 156 699,66		2,50	
6	326 169,22	2 156 645,60		2,50	
7	326 198,43	2 156 660,47		2,50	
8	326 251,16	2 156 678,28		2,50	
1	326 279,93	2 156 704,99		2,50	
3. Сведения о характерных точках части (частей) границы объекта					
1	**2**	**3**	**4**	**5**	**6**
—	—	—	—	—	—

ГРАФИЧЕСКОЕ ОПИСАНИЕ
местоположения границ населенных пунктов, территориальных зон, особо охраняемых природных территорий, зон с особыми условиями использования территории

6.2 Зона режимных территорий

(наименование объекта, местоположение границ которого описано (далее - объект)

Раздел 1

Сведения об объекте		
№ п/п	**Характеристики объекта**	**Описание характеристик**
1	**2**	**3**
1	Местоположение объекта	Рязанская область, м.о. Ряжский
2	Площадь объекта ± величина погрешности определения площади (Р ± ΔР)	10 000 м² ± 35 м²
3	Иные характеристики объекта	Вид объекта реестра границ: Территориальная зона

Раздел 2

Сведения о местоположении границ объекта					
1. Система координат МСК-62 зона 2					
2. Сведения о характерных точках границ объекта					
Обозначение характерных точек границ	**Координаты, м**		**Метод определения координат характерной точки**	**Средняя квадратическая погрешность положения характерной точки (Mt), м**	**Описание обозначения точки на местности (при наличии)**
	X	**Y**			
1	**2**	**3**	**4**	**5**	**6**
1	338 240,41	2 151 961,42	Картометрический метод	2,50	—
2	338 231,95	2 152 066,33		2,50	
3	338 138,12	2 152 052,52		2,50	
4	338 148,03	2 151 945,54		2,50	
1	338 240,41	2 151 961,42		2,50	
3. Сведения о характерных точках части (частей) границы объекта					
1	**2**	**3**	**4**	**5**	**6**
—	—	—	—	—	—

ГРАФИЧЕСКОЕ ОПИСАНИЕ
местоположения границ населенных пунктов, территориальных зон, особо охраняемых природных территорий, зон с особыми условиями использования территории

6.2 Зона режимных территорий (населенный пункт г. Ряжск)

(наименование объекта, местоположение границ которого описано (далее - объект)

Раздел 1

Сведения об объекте		
№ п/п	**Характеристики объекта**	**Описание характеристик**
1	**2**	**3**
1	Местоположение объекта	Рязанская область, м.о. Ряжский, г Ряжск
2	Площадь объекта ± величина погрешности определения площади (Р ± ΔР)	5 886 811 м² ± 881 м²
3	Иные характеристики объекта	Вид объекта реестра границ: Территориальная зона Реестровый номер: 62:14-7.12

Раздел 3

Сведения о местоположении измененных (уточненных) границ объекта							
1. Система координат МСК-62 зона 2							
2. Сведения о характерных точках границ объекта							
Обозначение характерных точек границы	**Существующие координаты, м**		**Измененные (уточненные) координаты, м**		**Метод определения координат характерной точки**	**Средняя квадратическая погрешность положения характерной точки (Mt), м**	**Описание обозначения точки на местности (при наличии)**
	X	**Y**	**X**	**Y**			
1	**2**	**3**	**4**	**5**	**6**	**7**	**8**
№ п/п контура: 1							
н1	—	—	341 037,51	2 156 110,15	Картометрический метод	2,50	—
2	341 015,22	2 156 125,54	341 015,22	2 156 125,54		2,50	
3	341 005,49	2 156 125,02	341 005,49	2 156 125,02		2,50	
4	340 987,48	2 156 137,61	340 987,48	2 156 137,61		2,50	
5	340 996,92	2 156 152,29	340 996,92	2 156 152,29		2,50	
6	340 995,90	2 156 153,54	340 995,90	2 156 153,54		2,50	
7	341 000,12	2 156 159,50	341 000,12	2 156 159,50		2,50	
8	340 973,99	2 156 180,26	340 973,99	2 156 180,26		2,50	
9	340 983,16	2 156 192,30	340 983,16	2 156 192,30		2,50	
10	340 987,22	2 156 197,54	340 987,22	2 156 197,54		2,50	
11	340 970,97	2 156 216,79	340 970,97	2 156 216,79		2,50	
12	340 969,96	2 156 216,76	340 969,96	2 156 216,76		2,50	
13	340 953,46	2 156 205,27	340 953,46	2 156 205,27		2,50	
14	340 942,97	2 156 184,45	340 942,97	2 156 184,45		2,50	
15	340 932,92	2 156 169,75	340 932,92	2 156 169,75		2,50	
н16	—	—	340 928,17	2 156 162,92		2,50	
17	340 904,26	2 156 128,49	340 904,26	2 156 128,49		2,50	
18	340 962,15	2 156 087,77	340 962,15	2 156 087,77		2,50	
н19	—	—	340 985,36	2 156 071,44		2,50	
20	341 026,44	2 156 101,03	341 026,44	2 156 101,03		2,50	
н1	—	—	341 037,51	2 156 110,15		2,50	
№ п/п контура: 2							
21	342 281,80	2 152 068,00	342 281,80	2 152 068,00	Картометрический метод	2,50	—
22	341 854,00	2 152 005,39	341 854,00	2 152 005,39		2,50	
23	341 456,43	2 151 943,57	341 456,43	2 151 943,57		2,50	

Раздел 3

Сведения о местоположении измененных (уточненных) границ объекта							
1	**2**	**3**	**4**	**5**	**6**	**7**	**8**
24	341 286,77	2 151 923,97	341 286,77	2 151 923,97		2,50	
25	341 051,50	2 151 890,70	341 051,50	2 151 890,70		2,50	
26	340 656,01	2 151 836,52	340 656,01	2 151 836,52		2,50	
27	339 872,18	2 151 719,66	339 872,18	2 151 719,66		2,50	
н28	—	—	338 943,10	2 151 587,33		2,50	
29	338 826,29	2 151 750,70	338 826,29	2 151 750,70		2,50	
30	338 733,00	2 152 925,62	338 733,00	2 152 925,62		2,50	
31	339 013,55	2 153 176,39	339 013,55	2 153 176,39		2,50	
32	339 386,24	2 153 498,63	339 386,24	2 153 498,63		2,50	
33	339 386,79	2 153 499,00	339 386,79	2 153 499,00		2,50	
34	339 847,92	2 153 893,69	339 847,92	2 153 893,69		2,50	
35	340 066,64	2 154 194,38	340 066,64	2 154 194,38		2,50	
36	340 190,15	2 154 353,53	340 190,15	2 154 353,53		2,50	
37	340 243,74	2 154 433,11	340 243,74	2 154 433,11		2,50	
38	340 330,07	2 154 379,09	340 330,07	2 154 379,09	Картометрический метод	2,50	—
н39	—	—	340 337,61	2 154 386,02		2,50	
н40	—	—	340 502,16	2 154 248,58		2,50	
н41	—	—	340 517,97	2 154 237,16		2,50	
н42	—	—	340 523,03	2 154 238,35		2,50	
н43	—	—	340 539,73	2 154 252,41		2,50	
н44	—	—	340 633,12	2 154 352,14		2,50	
н45	—	—	340 795,33	2 154 537,54		2,50	
н46	—	—	340 729,69	2 154 592,25		2,50	
н47	—	—	340 736,66	2 154 599,08		2,50	
н48	—	—	340 737,82	2 154 598,67		2,50	
н49	—	—	340 800,40	2 154 568,48		2,50	
н50	—	—	340 829,32	2 154 542,56		2,50	
н51	—	—	340 889,82	2 154 502,11		2,50	
н52	—	—	340 985,72	2 154 446,18		2,50	

Раздел 3

Сведения о местоположении измененных (уточненных) границ объекта							
1	**2**	**3**	**4**	**5**	**6**	**7**	**8**
н53	—	—	341 186,67	2 154 329,14	Картометрический метод	2,50	—
н54	—	—	341 214,64	2 154 313,61		2,50	
55	341 356,71	2 154 234,71	341 356,71	2 154 234,71		2,50	
56	341 337,67	2 154 168,37	341 337,67	2 154 168,37		2,50	
57	341 303,17	2 154 090,71	341 303,17	2 154 090,71		2,50	
58	341 509,02	2 154 024,75	341 509,02	2 154 024,75		2,50	
59	341 499,97	2 153 955,38	341 499,97	2 153 955,38		2,50	
60	341 445,12	2 153 987,24	341 445,12	2 153 987,24		2,50	
61	341 380,27	2 153 650,00	341 380,27	2 153 650,00		2,50	
62	341 341,82	2 153 453,28	341 341,82	2 153 453,28		2,50	
63	341 292,05	2 153 130,98	341 292,05	2 153 130,98		2,50	
64	341 654,18	2 153 177,73	341 654,18	2 153 177,73		2,50	
65	341 722,04	2 152 782,49	341 722,04	2 152 782,49		2,50	
66	342 025,20	2 152 833,58	342 025,20	2 152 833,58		2,50	
67	342 175,60	2 152 858,92	342 175,60	2 152 858,92		2,50	
68	342 241,52	2 152 367,95	342 241,52	2 152 367,95		2,50	
21	342 281,80	2 152 068,00	342 281,80	2 152 068,00		2,50	
Вырез 1 из 3							
н69	—	—	340 230,03	2 153 397,70	Картометрический метод	2,50	—
н70	—	—	340 426,63	2 154 019,09		2,50	
н71	—	—	340 454,09	2 154 104,96		2,50	
н72	—	—	340 501,62	2 154 237,15		2,50	
н73	—	—	340 330,37	2 154 371,31		2,50	
н74	—	—	340 249,03	2 154 425,54		2,50	
н75	—	—	340 195,73	2 154 351,29		2,50	
н76	—	—	340 076,77	2 154 194,45		2,50	
н77	—	—	339 859,50	2 153 884,72		2,50	
н78	—	—	339 638,78	2 153 688,63		2,50	
н79	—	—	339 118,44	2 153 244,25		2,50	

Раздел 3

Сведения о местоположении измененных (уточненных) границ объекта							
1	**2**	**3**	**4**	**5**	**6**	**7**	**8**
н69	—	—	340 230,03	2 153 397,70	Картометрический метод	2,50	—
Вырез 2 из 3							
н80	—	—	340 522,89	2 153 988,90	Картометрический метод	2,50	—
н81	—	—	340 549,00	2 154 069,90		2,50	
н82	—	—	340 463,57	2 154 102,64		2,50	
н83	—	—	340 434,04	2 154 018,00		2,50	
н80	—	—	340 522,89	2 153 988,90		2,50	
Вырез 3 из 3							
н84	—	—	340 699,86	2 154 369,98	Картометрический метод	2,50	—
н85	—	—	340 675,87	2 154 391,88		2,50	
н86	—	—	340 636,68	2 154 348,60		2,50	
н87	—	—	340 663,37	2 154 326,98		2,50	
н84	—	—	340 699,86	2 154 369,98		2,50	
3. Сведения о характерных точках части (частей) границы объекта							
1	**2**	**3**	**4**	**5**	**6**	**7**	**8**
—	—	—	—	—	—	—	—

ГРАФИЧЕСКОЕ ОПИСАНИЕ
местоположения границ населенных пунктов, территориальных зон, особо охраняемых природных территорий, зон с особыми условиями использования территории

6.3 Зона складирования и захоронения отходов

(наименование объекта, местоположение границ которого описано (далее - объект)

Раздел 1

Сведения об объекте		
№ п/п	**Характеристики объекта**	**Описание характеристик**
1	**2**	**3**
1	Местоположение объекта	Рязанская область, м.о. Ряжский
2	Площадь объекта ± величина погрешности определения площади (Р ± ΔР)	144 142 м² ± 133 м²
3	Иные характеристики объекта	Вид объекта реестра границ: Территориальная зона Реестровый номер: 62:14-7.18

Раздел 3

Сведения о местоположении измененных (уточненных) границ объекта							
1. Система координат МСК-62 зона 2							
2. Сведения о характерных точках границ объекта							
Обозначение характерных точек границы	**Существующие координаты, м**		**Измененные (уточненные) координаты, м**		**Метод определения координат характерной точки**	**Средняя квадратическая погрешность положения характерной точки (Mt), м**	**Описание обозначения точки на местности (при наличии)**
	X	**Y**	**X**	**Y**			
1	**2**	**3**	**4**	**5**	**6**	**7**	**8**
1	337 877,96	2 148 178,12	337 877,96	2 148 178,12	Картометрический метод	2,50	—
2	337 882,47	2 148 193,11	337 882,47	2 148 193,11		2,50	
3	337 855,21	2 148 226,82	337 855,21	2 148 226,82		2,50	
4	337 797,94	2 148 245,32	337 797,94	2 148 245,32		2,50	
5	337 782,27	2 148 258,20	337 782,27	2 148 258,20		2,50	
6	337 767,94	2 148 283,56	337 767,94	2 148 283,56		2,50	
7	337 758,16	2 148 325,48	337 758,16	2 148 325,48		2,50	
8	337 737,73	2 148 376,16	337 737,73	2 148 376,16		2,50	
9	337 738,45	2 148 426,00	337 738,45	2 148 426,00		2,50	
10	337 740,03	2 148 428,56	337 740,03	2 148 428,56		2,50	
11	337 779,69	2 148 506,65	337 779,69	2 148 506,65		2,50	
12	337 581,80	2 148 606,37	337 581,80	2 148 606,37		2,50	
13	337 529,40	2 148 534,86	337 529,40	2 148 534,86		2,50	
14	337 527,13	2 148 531,76	337 527,13	2 148 531,76		2,50	
15	337 516,71	2 148 536,97	337 516,71	2 148 536,97		2,50	
16	337 468,76	2 148 447,21	337 468,76	2 148 447,21		2,50	
17	337 392,21	2 148 381,73	337 392,21	2 148 381,73		2,50	
18	337 333,61	2 148 291,80	337 333,61	2 148 291,80		2,50	
19	337 545,94	2 148 171,09	337 545,94	2 148 171,09		2,50	
20	337 733,07	2 148 108,63	337 733,07	2 148 108,63		2,50	
21	337 787,30	2 148 118,63	337 787,30	2 148 118,63		2,50	
22	337 853,75	2 148 154,80	337 853,75	2 148 154,80		2,50	
1	337 877,96	2 148 178,12	337 877,96	2 148 178,12		2,50	
3. Сведения о характерных точках части (частей) границы объекта							
1	**2**	**3**	**4**	**5**	**6**	**7**	**8**
—	—	—	—	—	—	—	—