Государственная регистрация:
дата: 29.10.2024 № 1067

ГЛАВНОЕ УПРАВЛЕНИЕ АРХИТЕКТУРЫ И ГРАДОСТРОИТЕЛЬСТВА РЯЗАНСКОЙ ОБЛАСТИ

П О С Т А Н О В Л Е Н И Е

«28» октября 2024 г. № 610-п

Об утверждении правил землепользования и застройки муниципального образования – Сасовский муниципальный округ Рязанской области применительно к территории Придорожного сельского округа Сасовского района Рязанской области

На основании статьи 32 Градостроительного кодекса Российской Федерации, статьи 2 Закона Рязанской области от 28.12.2018 № 106-ОЗ «О перераспределении отдельных полномочий в области градостроительной деятельности между органами местного самоуправления муниципальных образований Рязанской области и органами государственной власти Рязанской области», с учетом заключения о результатах общественных обсуждений от 30.09.2024 по проекту правил землепользования и застройки муниципального образования – Сасовский муниципальный округ Рязанской области применительно к территории Придорожного сельского округа Сасовского района Рязанской области, руководствуясь постановлением Правительства Рязанской области от 06.08.2008 № 153 «Об утверждении Положения о главном управлении архитектуры и градостроительства Рязанской области», главное управление архитектуры и градостроительства Рязанской области ПОСТАНОВЛЯЕТ:

1. Утвердить прилагаемые правила землепользования и застройки муниципального образования – Сасовский муниципальный округ Рязанской области применительно к территории Придорожного сельского округа Сасовского района Рязанской области.

2. Настоящее постановление вступает в силу со дня его официального опубликования.

3. Государственному казенному учреждению Рязанской области «Центр градостроительного развития Рязанской области»:

1) обеспечить доступ к правилам землепользования и застройки муниципального образования – Сасовский муниципальный округ Рязанской области применительно к территории Придорожного сельского округа Сасовского района Рязанской области в федеральной государственной

информационной системе территориального планирования и размещение в государственных информационных системах обеспечения градостроительной деятельности в соответствии с требованиями Градостроительного кодекса Российской Федерации;

2) подготовить, заверить усиленной квалифицированной электронной подписью и направить в территориальный орган федерального органа исполнительной власти, уполномоченный Правительством Российской Федерации на осуществление государственного кадастрового учета, государственной регистрации прав, ведение Единого государственного реестра недвижимости, сведения о границах территориальных зон для внесения в Единый государственный реестр недвижимости в соответствии с Федеральным законом от 13.07.2015 № 218-ФЗ «О государственной регистрации недвижимости».

4. Отделу кадровой работы и делопроизводства обеспечить:

1) государственную регистрацию настоящего постановления в правовом департаменте аппарата Губернатора и Правительства Рязанской области;

2) опубликование настоящего постановления в сетевом издании «Рязанские ведомости» (www.rv-ryazan.ru) и на официальном интернет-портале правовой информации (www.pravo.gov.ru).

5. Отделу информационного обеспечения градостроительной деятельности разместить настоящее постановление на официальном сайте главного управления архитектуры и градостроительства Рязанской области в сети «Интернет».

6. Предложить главе муниципального образования – Сасовский муниципальный округ Рязанской области обеспечить размещение настоящего постановления на официальном сайте муниципального образования в сети «Интернет», публикацию в средствах массовой информации.

7. Признать утратившим силу постановление главного управления архитектуры и градостроительства Рязанской области от 21.10.2022 № 589-п «Об утверждении правил землепользования и застройки муниципального образования – Придорожное сельское поселение Сасовского муниципального района Рязанской области».

8. Контроль за исполнением настоящего постановления возложить на заместителя начальника главного управления архитектуры и градостроительства Рязанской области Т.С. Попкову.

Начальник Р.В. Шашкин

Утверждены
постановлением главного управления
архитектуры и градостроительства
Рязанской области
от 28 октября 2024 г. № 610-п

ПРАВИЛА ЗЕМЛЕПОЛЬЗОВАНИЯ И ЗАСТРОЙКИ муниципального образования – Сасовский муниципальный округ Рязанской области применительно к территории Придорожного сельского округа Сасовского района Рязанской области

Содержание

Раздел 1. Порядок применения и внесения изменений в правила землепользования и застройки 4

Статья 1. Основные понятия, используемые в правилах землепользования и застройки 4

Статья 2. Положение о регулировании землепользования и застройки 4

Статья 3. Положение об изменении видов разрешенного использования земельных участков и объектов капитального строительства физическими и юридическими лицами 4

Статья 4. Положение о подготовке документации по планировке территории 5

Статья 5. Положение о проведении общественных обсуждений или публичных слушаний по вопросам землепользования и застройки 6

Статья 6. Положение о внесении изменений в правила землепользования и застройки 6

Статья 7. Градостроительные планы земельных участков 8

Статья 8. Разрешение на строительство, реконструкцию и ввод объектов капитального строительства в эксплуатацию 8

Раздел 2. Градостроительные регламенты 9

Статья 9. Общие требования, предъявляемые к установлению градостроительных регламентов 9

Статья 10. Перечень территориальных зон, установленных на карте градостроительного зонирования 10

Статья 11. Виды разрешенного использования и предельные параметры земельных участков и объектов капитального строительства 11

Статья 11.1. Жилая зона (1) 13

Статья 11.2. Многофункциональная общественно-деловая зона (2.1) 15

Статья 11.3. Зона культовых зданий и сооружений (2.4) 16

Статья 11.4. Производственная зона (3.1) 17

Статья 11.5. Коммунально-складская зона (3.2) 18

Статья 11.6. Зона инженерной инфраструктуры (3.3) 19

Статья 11.7. Зона транспортной инфраструктуры (3.4) 20

Статья 11.8. Иная зона инженерной инфраструктуры (3.8) 21

Статья 11.9. Производственная зона сельскохозяйственных предприятий (4.4) 22

Статья 11.10. Иная зона сельскохозяйственного назначения (4.5) 23

Статья 11.11. Зона озелененных территорий специального назначения (5.6) 24

Статья 11.12. Зона кладбищ (6.1) 25

Статья 12. Земли, для которых градостроительные регламенты не устанавливаются 26
Статья 13. Требования к архитектурно-градостроительному облику объектов капитального строительства 26
Статья 14. Расчетные показатели минимально допустимого уровня обеспеченности территории объектами коммунальной, транспортной, социальной инфраструктур и расчетные показатели максимально допустимого уровня территориальной доступности указанных объектов для населения 27
Статья 15. Ограничения использования земельных участков и объектов капитального строительства 27
Статья 15.1. Санитарно-защитная зона 28
Статья 15.2. Водоохранные зоны и прибрежные защитные полосы 28
Статья 15.3. Охранные зоны инженерных коммуникаций 31
Статья 15.4. Зоны санитарной охраны источников питьевого и хозяйственно-бытового водоснабжения 31
Статья 15.5. Охранная зона пункта государственной геодезической сети ... 32
Статья 15.6. Придорожная полоса 33
Статья 16. Особо охраняемые природные территории 33
Статья 17. Объекты культурного наследия 33

Раздел 1. Порядок применения и внесения изменений в правила землепользования и застройки

Статья 1. Основные понятия, используемые в правилах землепользования и застройки

В настоящих правилах землепользования и застройки муниципального образования – Сасовский муниципальный округ Рязанской области применительно к территории Придорожного сельского округа Сасовского района Рязанской области (далее – правила землепользования и застройки) используются понятия и определения, содержащиеся в статье 1 Градостроительного кодекса Российской Федерации.

Статья 2. Положение о регулировании землепользования и застройки

1. В соответствии со статьей 32 Градостроительного кодекса Российской Федерации правила землепользования и застройки утверждаются представительным органом местного самоуправления.

2. В соответствии с Законом Рязанской области от 28.12.2018 № 106-ОЗ «О перераспределении отдельных полномочий в области градостроительной деятельности между органами местного самоуправления муниципальных образований Рязанской области и органами государственной власти Рязанской области» полномочия органов местного самоуправления по принятию решения о подготовке проекта правил землепользования и застройки, утверждению состава и порядка деятельности комиссии по подготовке проекта правил землепользования и застройки, принятию решения о проведении общественных обсуждений или публичных слушаний, принятию решения об утверждении правил землепользования и застройки или о необходимости их доработки, внесению изменений в правила землепользования и застройки осуществляет исполнительный орган Рязанской области, уполномоченный в сфере градостроительной деятельности.

3. В соответствии с постановлением Правительства Рязанской области от 06.08.2008 № 153 «Об утверждении Положения о главном управлении архитектуры и градостроительства Рязанской области» (далее - постановление Правительства Рязанской области от 06.08.2008 № 153) исполнительным органом Рязанской области, уполномоченным в сфере градостроительной деятельности, является главное управление архитектуры и градостроительства Рязанской области.

Статья 3. Положение об изменении видов разрешенного использования земельных участков и объектов капитального строительства физическими и юридическими лицами

1. В соответствии со статьей 37 Градостроительного кодекса Российской Федерации, изменение одного вида разрешенного использования земельных

участков и объектов капитального строительства на другой вид такого использования осуществляется в соответствии с градостроительным регламентом при условии соблюдения требований технических регламентов.

2. Основные и вспомогательные виды разрешенного использования земельных участков и объектов капитального строительства правообладателями земельных участков и объектов капитального строительства, за исключением органов государственной власти, органов местного самоуправления, государственных и муниципальных учреждений, государственных и муниципальных унитарных предприятий, выбираются самостоятельно без дополнительных разрешений и согласования.

3. Решения об изменении одного вида разрешенного использования земельных участков и объектов капитального строительства, расположенных на землях, на которые действие градостроительных регламентов не распространяется или для которых градостроительные регламенты не устанавливаются, на другой вид такого использования принимаются в соответствии с федеральными законами.

4. Предоставление разрешения на условно разрешенный вид использования земельного участка или объекта капитального строительства осуществляется в порядке, предусмотренном статьей 39 Градостроительного кодекса Российской Федерации.

5. Физическое или юридическое лицо вправе оспорить в суде решение о предоставлении разрешения на условно разрешенный вид использования земельного участка или объекта капитального строительства либо об отказе в предоставлении такого разрешения.

Статья 4. Положение о подготовке документации по планировке территории

1. В соответствии со статьей 41 Градостроительного кодекса Российской Федерации подготовка документации по планировке территории осуществляется в целях обеспечения устойчивого развития территорий, в том числе выделения элементов планировочной структуры, установления границ земельных участков, установления границ зон планируемого размещения объектов капитального строительства.

2. В соответствии с Законом Рязанской области от 28.12.2018 № 106-ОЗ «О перераспределении отдельных полномочий в области градостроительной деятельности между органами местного самоуправления муниципальных образований Рязанской области и органами государственной власти Рязанской области» полномочия органов местного самоуправления по принятию решения о подготовке документации по планировке территории, обеспечению ее подготовки, утверждению документации по планировке территории или принятию решения об отклонении такой документации и о направлении ее на доработку, внесению изменений в документацию по планировке территории осуществляет исполнительный орган Рязанской области, уполномоченный в сфере градостроительной деятельности.

3. В соответствии с постановлением Правительства Рязанской области от 06.08.2008 № 153 исполнительным органом власти Рязанской области, уполномоченным в сфере градостроительной деятельности, является главное управление архитектуры и градостроительства Рязанской области.

Статья 5. Положение о проведении общественных обсуждений или публичных слушаний по вопросам землепользования и застройки

1. Проведение общественных обсуждений или публичных слушаний по вопросам землепользования и застройки осуществляется в соответствии с Градостроительным кодексом Российской Федерации.

2. Общественные обсуждения и публичные слушания по проектам генеральных планов и правил землепользования и застройки поселений, городских округов и муниципальных округов, проектам планировки территории, проектам межевания территории, проектам правил благоустройства территорий, проектам, предусматривающим внесение изменений в один из указанных утвержденных документов, проектам решений о предоставлении разрешения на условно разрешенный вид использования земельного участка или объекта капитального строительства, проектам решений о предоставлении разрешения на отклонение от предельных параметров разрешенного строительства, реконструкции объектов капитального строительства проводятся в целях соблюдения права человека на благоприятные условия жизнедеятельности, прав и законных интересов правообладателей земельных участков и объектов капитального строительства, а также выявления и учета мнения населения при осуществлении градостроительной деятельности в поселениях, городских округах и муниципальных округах Рязанской области.

3. Результаты общественных обсуждений и публичных слушаний носят рекомендательный характер.

4. Документами общественных обсуждений или публичных слушаний являются протокол общественных обсуждений или публичных слушаний и заключение о результатах общественных обсуждений или публичных слушаний.

5. Участники общественных обсуждений или публичных слушаний вправе представлять свои предложения и замечания, касающиеся обсуждаемых вопросов, для включения в протокол общественных обсуждений или протокол публичных слушаний.

Статья 6. Положение о внесении изменений в правила землепользования и застройки

1. Внесение изменений в правила землепользования и застройки осуществляется в порядке, предусмотренном статьями 31 и 32 Градостроительного кодекса Российской Федерации, с учетом особенностей, установленных статьей 33 данного кодекса.

2. Основаниями для рассмотрения вопроса о внесении изменений в правила землепользования и застройки являются:

1) несоответствие правил землепользования и застройки генеральному плану поселения, генеральному плану городского округа, генеральному плану муниципального округа, схеме территориального планирования муниципального района, возникшее в результате внесения в такие генеральные планы или схему территориального планирования муниципального района изменений;

1.1) поступление от уполномоченного Правительством Российской Федерации федерального органа исполнительной власти обязательного для исполнения в сроки, установленные законодательством Российской Федерации, предписания об устранении нарушений ограничений использования объектов недвижимости, установленных на приаэродромной территории, которые допущены в правилах землепользования и застройки поселения, городского округа, муниципального округа, межселенной территории;

2) поступление предложений об изменении границ территориальных зон, изменении градостроительных регламентов;

3) несоответствие сведений о местоположении границ зон с особыми условиями использования территорий, территорий объектов культурного наследия, отображенных на карте градостроительного зонирования или на карте зон с особыми условиями использования территорий, содержащемуся в Едином государственном реестре недвижимости описанию местоположения границ указанных зон, территорий;

3.1) несоответствие сведений о местоположении границ населенных пунктов (в том числе в случае выявления пересечения границ населенного пункта (населенных пунктов) с границами земельных участков), содержащихся в документах территориального планирования, содержащемуся в Едином государственном реестре недвижимости описанию местоположения границ указанных населенных пунктов, которое было изменено в соответствии с федеральным законом при внесении в Единый государственный реестр недвижимости сведений о границах населенных пунктов;

4) несоответствие установленных градостроительным регламентом ограничений использования земельных участков и объектов капитального строительства, расположенных полностью или частично в границах зон с особыми условиями использования территорий, территорий достопримечательных мест федерального, регионального и местного значения, содержащимся в Едином государственном реестре недвижимости ограничениям использования объектов недвижимости в пределах таких зон, территорий;

5) установление, изменение, прекращение существования зоны с особыми условиями использования территории, установление, изменение границ территории объекта культурного наследия, территории исторического поселения федерального значения, территории исторического поселения регионального значения;

6) принятие решения о комплексном развитии территории;

7) обнаружение мест захоронений погибших при защите Отечества, расположенных в границах муниципальных образований;

8) несоответствие сведений о границах территориальных зон, содержащихся в правилах землепользования и застройки, содержащемуся в Едином

государственном реестре недвижимости описанию местоположения границ указанных территориальных зон, которое было изменено в соответствии с федеральным законом при внесении в Единый государственный реестр недвижимости сведений о границах территориальных зон.

Статья 7. Градостроительные планы земельных участков

1. В соответствии со статьей 57.3 Градостроительного кодекса Российской Федерации градостроительный план земельного участка выдается в целях обеспечения субъектов градостроительной деятельности информацией, необходимой для архитектурно-строительного проектирования, строительства, реконструкции объектов капитального строительства в границах земельного участка.

2. В соответствии с Законом Рязанской области от 28.12.2018 № 106-ОЗ «О перераспределении отдельных полномочий в области градостроительной деятельности между органами местного самоуправления муниципальных образований Рязанской области и органами государственной власти Рязанской области» полномочия органов местного самоуправления по подготовке, регистрации и выдаче градостроительных планов земельных участков осуществляет исполнительный орган Рязанской области, уполномоченный в сфере градостроительной деятельности.

3. В соответствии с постановлением Правительства Рязанской области от 06.08.2008 № 153 исполнительным органом Рязанской области, уполномоченным в сфере градостроительной деятельности, является главное управление архитектуры и градостроительства Рязанской области.

4. В соответствии с распоряжением Правительства Рязанской области от 07.02.2019 № 62-р «О создании государственного казенного учреждения Рязанской области «Центр градостроительного развития Рязанской области» путем учреждения» обеспечение реализации отдельных полномочий в области градостроительной деятельности главного управления архитектуры и градостроительства Рязанской области, перераспределенных между органами местного самоуправления муниципальных образований Рязанской области и органами государственной власти Рязанской области, в части подготовки, регистрации и выдачи градостроительных планов земельных участков относится к полномочиям государственного казенного учреждения Рязанской области «Центр градостроительного развития Рязанской области».

Статья 8. Разрешение на строительство, реконструкцию и ввод объектов капитального строительства в эксплуатацию

1. Разрешение на строительство, реконструкцию объектов капитального строительства выдается органами местного самоуправления в соответствии со статьей 51 Градостроительного кодекса Российской Федерации.

2. В соответствии с Законом Рязанской области от 28.12.2018 № 106-ОЗ «О перераспределении отдельных полномочий в области градостроительной

деятельности между органами местного самоуправления муниципальных образований Рязанской области и органами государственной власти Рязанской области» полномочия органов местного самоуправления по выдаче разрешения на строительство, разрешения на ввод объектов в эксплуатацию в случае, если проектная документация объектов капитального строительства и результаты инженерных изысканий, выполненных для подготовки такой проектной документации, подлежат экспертизе, отказ в выдаче таких разрешений осуществляет исполнительный орган Рязанской области, уполномоченный в сфере градостроительной деятельности.

3. Согласно постановлению Правительства Рязанской области от 06.08.2008 № 153 исполнительным органом Рязанской области, уполномоченным в сфере градостроительной деятельности, является главное управление архитектуры и градостроительства Рязанской области.

4. В соответствии с распоряжением Правительства Рязанской области от 07.02.2019 № 62-р «О создании государственного казенного учреждения Рязанской области «Центр градостроительного развития Рязанской области» путем учреждения» обеспечение реализации отдельных полномочий в области градостроительной деятельности главного управления архитектуры и градостроительства Рязанской области, перераспределенных между органами местного самоуправления муниципальных образований Рязанской области и органами государственной власти Рязанской области, в части выдачи разрешения на строительство, разрешения на ввод объектов в эксплуатацию в случае, если проектная документация объектов капитального строительства и результаты инженерных изысканий, выполненных для подготовки такой проектной документации, подлежат экспертизе, отказ в выдаче таких разрешений относится к полномочиям государственного казенного учреждения Рязанской области «Центр градостроительного развития Рязанской области».

Раздел 2. Градостроительные регламенты

Статья 9. Общие требования, предъявляемые к установлению градостроительных регламентов

1. Градостроительным регламентом определяется правовой режим земельных участков, равно как всего, что находится над и под поверхностью земельных участков и используется в процессе их застройки и последующей эксплуатации объектов капитального строительства.

2. Градостроительные регламенты установлены с учетом:

1) фактического использования земельных участков и объектов капитального строительства в границах территориальной зоны;

2) возможного сочетания в пределах одной территориальной зоны различных видов существующего и планируемого использования земельных участков и объектов капитального строительства;

3) функциональных зон и характеристик их планируемого развития, определенных документами территориального планирования муниципальных образований;

4) видов территориальных зон;

5) требований охраны объектов культурного наследия, а также особо охраняемых природных территорий, и иных природных объектов.

3. Действие градостроительных регламентов распространяется в равной мере на все земельные участки и объекты капитального строительства, расположенные в границах территориальных зон, определенных на карте градостроительного зонирования, за исключением земельных участков, указанных в части 4 настоящей статьи.

4. Действие градостроительного регламента не распространяется на земельные участки:

1) в границах территорий памятников и ансамблей, включенных в Единый государственный реестр объектов культурного наследия (памятников истории и культуры) народов Российской Федерации, а также в границах территорий памятников или ансамблей, которые являются вновь выявленными объектами культурного наследия;

2) в границах территорий общего пользования;

3) предназначенные для размещения линейных объектов и (или) занятые линейными объектами;

4) предоставленные для добычи полезных ископаемых.

Статья 10. Перечень территориальных зон, установленных на карте градостроительного зонирования

В результате градостроительного зонирования территории муниципального образования – Сасовский муниципальный округ Рязанской области применительно к территории Придорожного сельского округа Сасовского района Рязанской области на карте градостроительного зонирования установлены территориальные зоны, представленные в таблице 10.1.

Таблица 10.1

Обозначение территориальной зоны	Наименование (код) территориальной зоны
1	Жилая зона (1)
2.1	Многофункциональная общественно-деловая зона (2.1)
2.4	Зона культовых зданий и сооружений (2.4)

Обозначение территориальной зоны	Наименование (код) территориальной зоны
3.1	Производственная зона (3.1)
3.2	Коммунально-складская зона (3.2)
3.3	Зона инженерной инфраструктуры (3.3)
3.4	Зона транспортной инфраструктуры (3.4)
3.8	Иная зона инженерной инфраструктуры (3.8)
4.4	Производственная зона сельскохозяйственных предприятий (4.4)
4.5	Иная зона сельскохозяйственного назначения (4.5)
5.6	Зона озелененных территорий специального назначения (5.6)
6.1	Зона кладбищ (6.1)

Статья 11. Виды разрешенного использования и предельные параметры земельных участков и объектов капитального строительства

1. Применительно к каждой территориальной зоне устанавливаются следующие виды разрешенного использования земельных участков и объектов капитального строительства:

1) основные виды разрешенного использования;

2) условно разрешенные виды использования;

3) вспомогательные виды разрешенного использования, допустимые только в качестве дополнительных по отношению к основным видам разрешенного использования и условно разрешенным видам использования и осуществляемые совместно с ними.

2. Виды разрешенного использования земельных участков, содержащиеся в градостроительных регламентах, установлены в соответствии с Градостроительным кодексом Российской Федерации, классификатором видов разрешенного использования земельных участков, утвержденным федеральным органом исполнительной власти, осуществляющим функции по выборке государственной политики и нормативному регулированию в сфере земельных отношений.

3. Текстовое наименование вида разрешенного использования земельного участка и его код (числовое обозначение) являются равнозначными.

4. Виды разрешенного использования объектов капитального строительства содержатся в описании видов разрешенного использования земельных участков и отдельно не устанавливаются.

5. Предельные параметры разрешенного строительства, реконструкции объектов капитального строительства применительно к вспомогательным видам разрешенного использования для всех территориальных зон устанавливаются идентичными, установленным предельным параметрам разрешенного строительства, реконструкции объектов капитального строительства, установленным для основных и условно разрешенных видов использования, совместно с которыми применяются вспомогательные виды разрешенного использования.

6. Если предельные размеры земельных участков, в том числе их площадь и предельные параметры разрешенного строительства, реконструкции объектов капитального строительства не устанавливаются в территориальных зонах, то такие предельные размеры земельных участков, в том числе их площадь и предельные параметры разрешенного строительства, реконструкции объектов капитального строительства не подлежат установлению (далее - НПУ).

7. Предельные размеры земельных участков, в том числе их площадь, не распространяются на отношения по землепользованию, возникшие до вступления в силу настоящих правил землепользования и застройки, в том числе на отношения по приобретению в установленном порядке гражданами и юридическими лицами, имеющими в собственности, безвозмездном пользовании, хозяйственном ведении или оперативном управлении объекты капитального строительства, расположенные на земельных участках, находящихся в государственной или муниципальной собственности, прав на эти земельные участки при условии, что соответствующие объекты капитального строительства существовали на законных основаниях до вступления в силу настоящих правил землепользования и застройки.

8. Инженерно-технические объекты, сооружения и коммуникации, обеспечивающие реализацию разрешенного использования для отдельных земельных участков (электроснабжения, теплоснабжения, газоснабжения, водоснабжения, водоотведения, связи и т.д.) считаются всегда разрешенными при условии соответствия строительным и противопожарным нормам и правилам, технологическим стандартам безопасности, а также условиям охраны окружающей среды, что подтверждается при согласовании проектной документации.

9. При определении количества этажей объектов капитального строительства учитываются все этажи, включая подземные, подвальный, цокольный, надземные, технические, мансардный; не учитывают: подполье, проветриваемое подполье, техническое подполье, технические пространства, чердак, технический чердак, расположенные на крыше технические помещения (крышные котельные, машинные отделения лифтов, помещения вентиляционных камер и другие).

При размещении объекта капитального строительства на земельном участке с уклоном первым надземным следует считать этаж с отметкой пола помещений выше наиболее низкой планировочной отметки земли.

10. Высота объекта капитального строительства определяется как вертикальный размер, измеряемый от проектной отметки земли до верхней отметки самого высокого конструктивного элемента здания (парапет кровли, карниз, конек кровли, верх фронтона, купол, шпиль, башня).

11. Процент застройки в границах земельного участка, определяется как отношение суммарной площади земельного участка, которая может быть застроена, ко всей площади земельного участка.

12. Ширина улиц и дорог принимается, м: магистральных дорог - 50-100; магистральных улиц - 40-100; улиц и дорог местного значения - 15-30.

Статья 11.1. Жилая зона (1)

1. Жилая зона предназначена для размещения преимущественно индивидуальных жилых домов с приусадебными земельными участками, малоэтажных жилых домов, блокированных жилых домов, а также отдельно стоящих, встроенных или пристроенных объектов социального, коммунального, общественного назначения, обеспечивающих потребности жителей.

2. Виды разрешенного использования земельных участков и объектов капитального строительства в жилой зоне представлены в таблице 11.1.1.

Таблица 11.1.1

Вид разрешенного использования	Наименование вида разрешенного использования	Код вида разрешенного использования
Основные виды разрешенного использования	для индивидуального жилищного строительства;	2.1
	малоэтажная многоквартирная жилая застройка;	2.1.1
	для ведения личного подсобного хозяйства (приусадебный земельный участок);	2.2
	блокированная жилая застройка;	2.3
	хранение автотранспорта;	2.7.1
	предоставление коммунальных услуг;	3.1.1
	административные здания организаций, обеспечи-вающих предоставление коммунальных услуг;	3.1.2
	оказание услуг связи;	3.2.3
	бытовое обслуживание;	3.3
	амбулаторно-поликлиническое обслуживание;	3.4.1
	дошкольное, начальное и среднее общее образование;	3.5.1
	объекты культурно-досуговой деятельности;	3.6.1
	государственное управление;	3.8.1
	обеспечение деятельности в области гидрометеорологии и смежных с ней областей;	3.9.1
	магазины;	4.4
	обеспечение занятий спортом в помещениях;	5.1.2
	площадки для занятий спортом;	5.1.3
	обеспечение внутреннего правопорядка;	8.3
	земельные участки (территории) общего пользования.	12.0

Вид разрешенного использования	Наименование вида разрешенного использования	Код вида разрешенного использования
Условно разрешенные виды использования	не подлежат установлению.	-
Вспомогательные виды разрешенного использования	площадки для занятий спортом.	5.1.3

3. Предельные размеры земельных участков, в том числе их площадь и предельные параметры разрешенного строительства, реконструкции объектов капитального строительства в жилой зоне представлены в таблице 11.1.2.

Таблица 11.1.2

Код вида разрешенного использования	Размер земельного участка (м)		Площадь земельного участка (кв.м)		Минимальный отступ от границ земельного участка (м)	Предельное количество этажей/ предельная высота зданий, строений, сооружений (м)	Максимальный процент застройки в границах земельного участка (%)
	Мин.	Макс.	Мин.	Макс.			
Основные виды разрешенного использования							
2.1	15	100	600	2500	3	3*/20	40
2.1.1	НПУ	НПУ	1000	НПУ	3	4*/НПУ	60
2.2	15	100	600	2500	3	3*/20	40
2.3	НПУ	100	200	2500	3 (0)**	3*/20	40
2.7.1	НПУ	НПУ	30	80	НПУ	1*/4	НПУ
3.1.1	НПУ	НПУ	НПУ	НПУ	НПУ	НПУ	НПУ
3.1.2	НПУ	НПУ	600	НПУ	3	НПУ	60
3.2.3	НПУ	НПУ	600	НПУ	3	3/20	60
3.3	НПУ	НПУ	600	НПУ	3	3/20	60
3.4.1	НПУ	НПУ	1000	НПУ	3	НПУ	60
3.5.1	НПУ	НПУ	1000	НПУ	3	НПУ	60
3.6.1	НПУ	НПУ	1000	НПУ	3	НПУ	60
3.8.1	НПУ	НПУ	1000	НПУ	3	НПУ	60
3.9.1	НПУ	НПУ	НПУ	НПУ	НПУ	НПУ	НПУ
4.4	НПУ	НПУ	600	НПУ	3	3/20	60
5.1.2	НПУ	НПУ	1000	НПУ	3	НПУ	60
5.1.3	НПУ	НПУ	НПУ	НПУ	НПУ	НПУ	НПУ
8.3	НПУ	НПУ	НПУ	НПУ	3	НПУ	60
12.0	НПУ	НПУ	НПУ	НПУ	НПУ	НПУ	НПУ

* При определении предельного количества этажей учитываются все надземные этажи, в том числе технические этажи, мансардные, а также цокольный этаж, если верх его перекрытия находится выше средней планировочной отметки земли не менее чем на 2 метра.

** Минимальный отступ от границ земельного участка между соседними жилыми домами имеющими общие боковые стены без проемов - 0 м.

Статья 11.2. Многофункциональная общественно-деловая зона (2.1)

1. Многофункциональная общественно-деловая зона предназначена для размещения объектов делового, общественного и коммерческого назначения.

2. Виды разрешенного использования земельных участков и объектов капитального строительства в многофункциональной общественно-деловой зоне представлены в таблице 11.2.1.

Таблица 11.2.1

Вид разрешенного использования	Наименование вида разрешенного использования	Код вида разрешенного использования
Основные виды разрешенного использования	предоставление коммунальных услуг;	3.1.1
	административные здания организаций, обеспечивающих предоставление коммунальных услуг;	3.1.2
	оказание социальной помощи населению;	3.2.2
	оказание услуг связи;	3.2.3
	общежития;	3.2.4
	бытовое обслуживание;	3.3
	объекты культурно-досуговой деятельности;	3.6.1
	государственное управление;	3.8.1
	деловое управление;	4.1
	объекты торговли (торговые центры, торгово - развлекательные центры (комплексы);	4.2
	рынки;	4.3
	магазины;	4.4
	банковская и страховая деятельность;	4.5
	общественное питание;	4.6
	гостиничное обслуживание;	4.7
	развлекательные мероприятия	4.8.1
	служебные гаражи;	4.9
	стоянка транспортных средств;	4.9.2
	выставочно-ярмарочная деятельность;	4.10
	обеспечение занятий спортом в помещениях;	5.1.2
	площадки для занятий спортом;	5.1.3
	обслуживание перевозок пассажиров;	7.2.2
	обеспечение внутреннего правопорядка;	8.3
	земельные участки (территории) общего пользования.	12.0
Условно разрешенные виды использования	для индивидуального жилищного строительства.	2.1
Вспомогательные виды разрешенного использования	не подлежат установлению.	-

3. Предельные размеры земельных участков, в том числе их площадь и предельные параметры разрешенного строительства, реконструкции объектов капитального строительства в многофункциональной общественно-деловой зоне представлены в таблице 11.2.2.

Таблица 11.2.2

Код вида разрешенного использования	Размер земельного участка (м)		Площадь земельного участка (кв.м)		Минимальный отступ от границ земельного участка (м)	Предельное количество этажей/ предельная высота зданий, строений, сооружений (м)	Максимальный процент застройки в границах земельного участка (%)
	Мин.	Макс.	Мин.	Макс.			
Основные виды разрешенного использования							
3.1.1	НПУ	НПУ	НПУ	НПУ	НПУ	НПУ	НПУ
3.1.2	НПУ	НПУ	600	НПУ	НПУ	НПУ	60
3.2.2	НПУ	НПУ	600	НПУ	НПУ	НПУ	60
3.2.3	НПУ	НПУ	600	НПУ	НПУ	НПУ	60
3.2.4	НПУ	НПУ	600	НПУ	НПУ	НПУ	60
3.3	НПУ	НПУ	600	НПУ	НПУ	НПУ	60
3.6.1	НПУ	НПУ	1000	НПУ	НПУ	НПУ	60
3.8.1	НПУ	НПУ	1000	НПУ	НПУ	НПУ	60
4.1	НПУ	НПУ	600	НПУ	НПУ	НПУ	60
4.2	НПУ	НПУ	600	НПУ	НПУ	НПУ	60
4.3	НПУ	НПУ	600	НПУ	НПУ	НПУ	60
4.4	НПУ	НПУ	600	НПУ	НПУ	НПУ	60
4.5	НПУ	НПУ	600	НПУ	НПУ	НПУ	60
4.6	НПУ	НПУ	600	НПУ	НПУ	НПУ	60
4.7	НПУ	НПУ	600	НПУ	НПУ	НПУ	60
4.8.1	НПУ	НПУ	600	НПУ	НПУ	НПУ	60
4.9	НПУ	НПУ	600	НПУ	НПУ	НПУ	60
4.9.2	НПУ	НПУ	НПУ	НПУ	НПУ	НПУ	НПУ
4.10	НПУ	НПУ	600	НПУ	НПУ	НПУ	60
5.1.2	НПУ	НПУ	600	НПУ	НПУ	НПУ	60
5.1.3	НПУ	НПУ	НПУ	НПУ	НПУ	НПУ	НПУ
7.2.2	НПУ	НПУ	600	НПУ	НПУ	НПУ	60
8.3	НПУ	НПУ	600	НПУ	НПУ	НПУ	60
12.0	НПУ	НПУ	НПУ	НПУ	НПУ	НПУ	НПУ
Условно разрешенные виды использования							
2.1	15	100	600	2500	3	3*/20	40
* При определении предельного количества этажей учитываются все надземные этажи, в том числе технические этажи, мансардные, а также цокольный этаж, если верх его перекрытия находится выше средней планировочной отметки земли не менее чем на 2 метра.							

Статья 11.3. Зона культовых зданий и сооружений (2.4)

1. Зона культовых зданий и сооружений предназначена для размещения объектов религиозного использования.

2. Виды разрешенного использования земельных участков и объектов капитального строительства в зоне культовых зданий и сооружений представлены в таблице 11.3.1.

Таблица 11.3.1

Вид разрешенного использования	Наименование вида разрешенного использования	Код вида разрешенного использования
Основные виды разрешенного использования	религиозное использование.	3.7
Условно разрешенные виды использования	не подлежат установлению.	-
Вспомогательные виды разрешенного использования	не подлежат установлению.	-

3. Предельные размеры земельных участков, в том числе их площадь и предельные параметры разрешенного строительства, реконструкции объектов капитального строительства в зоне культовых зданий и сооружений представлены в таблице 11.3.2.

Таблица 11.3.2

Код вида разрешенного использования	Размер земельного участка (м)		Площадь земельного участка (кв.м)		Минимальный отступ от границ земельного участка (м)	Предельное количество этажей/ предельная высота зданий, строений, сооружений (м)	Максимальный процент застройки в границах земельного участка (%)
	Мин.	Макс.	Мин.	Макс.			
Основные виды разрешенного использования							
3.7	НПУ	НПУ	600	НПУ	НПУ	НПУ	60

Статья 11.4. Производственная зона (3.1)

1. Производственная зона предназначена для предназначена для размещения производственных и складских объектов, деятельность которых связана с воздействием на окружающую среду, для которых необходима организация санитарно-защитной зоны в соответствии с требованиями технических регламентов.

2. Виды разрешенного использования земельных участков и объектов капитального строительства в производственной зоне представлены в таблице 11.4.1.

Таблица 11.4.1

Вид разрешенного использования	Наименование вида разрешенного использования	Код вида разрешенного использования
Основные виды разрешенного использования	предоставление коммунальных услуг;	3.1.1
	строительная промышленность;	6.6
	энергетика;	6.7
	связь;	6.8
	склад;	6.9
	железнодорожные пути.	7.1.1
Условно разрешенные виды использования	тяжелая промышленность;	6.2
	легкая промышленность;	6.3

Вид разрешенного использования	Наименование вида разрешенного использования	Код вида разрешенного использования
	пищевая промышленность;	6.4
	нефтехимическая промышленность.	6.5
Вспомогательные виды разрешенного использования	не подлежат установлению.	-

3. Предельные размеры земельных участков, в том числе их площадь и предельные параметры разрешенного строительства, реконструкции объектов капитального строительства в производственной зоне представлены в таблице 11.4.2.

Таблица 11.4.2

Код вида разрешенного использования	Размер земельного участка (м)		Площадь земельного участка (кв.м)		Минимальный отступ от границ земельного участка (м)	Предельное количество этажей/ предельная высота зданий, строений, сооружений (м)	Максимальный процент застройки в границах земельного участка (%)
	Мин.	Макс.	Мин.	Макс.			
Основные виды разрешенного использования							
3.1.1	НПУ	НПУ	НПУ	НПУ	НПУ	НПУ	НПУ
6.6	НПУ	НПУ	НПУ	НПУ	НПУ	НПУ	НПУ
6.7	НПУ	НПУ	НПУ	НПУ	НПУ	НПУ	НПУ
6.8	НПУ	НПУ	НПУ	НПУ	НПУ	НПУ	НПУ
6.9	НПУ	НПУ	НПУ	НПУ	НПУ	НПУ	НПУ
7.1.1	НПУ	НПУ	НПУ	НПУ	НПУ	НПУ	НПУ
Условно разрешенные виды использования							
6.2	НПУ	НПУ	НПУ	НПУ	НПУ	НПУ	НПУ
6.3	НПУ	НПУ	НПУ	НПУ	НПУ	НПУ	НПУ
6.4	НПУ	НПУ	НПУ	НПУ	НПУ	НПУ	НПУ
6.5	НПУ	НПУ	НПУ	НПУ	НПУ	НПУ	НПУ

Статья 11.5. Коммунально-складская зона (3.2)

1. Коммунально-складская зона предназначена для размещения гаражей, коммунальных и складских объектов для которых необходима организация санитарно-защитной зоны в соответствии с требованиями технических регламентов.

2. Виды разрешенного использования земельных участков и объектов капитального строительства в коммунально-складской зоне представлены в таблице 11.5.1.

Таблица 11.5.1

Вид разрешенного использования	Наименование вида разрешенного использования	Код вида разрешенного использования
Основные виды разрешенного использования	хранение автотранспорта;	2.7.1
	размещение гаражей для собственных нужд;	2.7.2
	предоставление коммунальных услуг;	3.1.1

Вид разрешенного использования	Наименование вида разрешенного использования	Код вида разрешенного использования
	стоянка транспортных средств;	4.9.2
	склад;	6.9
	складские площадки;	6.9.1
	обеспечение внутреннего правопорядка.	8.3
Условно разрешенные виды использования	бытовое обслуживание;	3.3
	амбулаторное ветеринарное обслуживание;	3.10.1
	приюты для животных;	3.10.2
	объекты дорожного сервиса.	4.9.1
Вспомогательные виды разрешенного использования	не подлежат установлению.	-

3. Предельные размеры земельных участков, в том числе их площадь и предельные параметры разрешенного строительства, реконструкции объектов капитального строительства в коммунально-складской зоне представлены в таблице в таблице 11.5.2.

Таблица 11.5.2

Код вида разрешенного использования	Размер земельного участка (м)		Площадь земельного участка (кв.м)		Минимальный отступ от границ земельного участка (м)	Предельное количество этажей/ предельная высота зданий, строений, сооружений (м)	Максимальный процент застройки в границах земельного участка (%)
	Мин.	Макс.	Мин.	Макс.			
Основные виды разрешенного использования							
2.7.1	НПУ	НПУ	30	80	НПУ	1*/4	НПУ
2.7.2	НПУ	НПУ	НПУ	НПУ	НПУ	1*/4	НПУ
3.1.1	НПУ	НПУ	НПУ	НПУ	НПУ	НПУ	НПУ
4.9.2	НПУ	НПУ	НПУ	НПУ	НПУ	НПУ	НПУ
6.9	НПУ	НПУ	НПУ	НПУ	НПУ	НПУ	НПУ
6.9.1	НПУ	НПУ	НПУ	НПУ	НПУ	НПУ	НПУ
8.3	НПУ	НПУ	НПУ	НПУ	НПУ	НПУ	НПУ
Условно разрешенные виды использования							
3.3	НПУ	НПУ	НПУ	НПУ	НПУ	НПУ	НПУ
3.10.1	НПУ	НПУ	НПУ	НПУ	НПУ	НПУ	НПУ
3.10.2	НПУ	НПУ	НПУ	НПУ	НПУ	НПУ	НПУ
4.9.1	НПУ	НПУ	НПУ	НПУ	НПУ	НПУ	НПУ
* При определении предельного количества этажей учитываются все надземные этажи, в том числе технические этажи, мансардные, а также цокольный этаж, если верх его перекрытия находится выше средней планировочной отметки земли не менее чем на 2 метра.							

Статья 11.6. Зона инженерной инфраструктуры (3.3)

1. Зона инженерной инфраструктуры предназначена для размещения объектов коммунального обслуживания, связанных с обеспечением энергоснабжением, теплоснабжением, газоснабжением, водоснабжением, водоотведением, очисткой стоков, связи.

2. Виды разрешенного использования земельных участков и объектов капитального строительства в зоне инженерной инфраструктуры представлены в таблице 11.6.1.

Таблица 11.6.1

Вид разрешенного использования	Наименование вида разрешенного использования	Код вида разрешенного использования
Основные виды разрешенного использования	предоставление коммунальных услуг;	3.1.1
	обеспечение деятельности в области гидрометеорологии и смежных с ней областях;	3.9.1
	энергетика;	6.7
	связь;	6.8
	гидротехнические сооружения.	11.3
Условно разрешенные виды использования	не подлежат установлению.	-
Вспомогательные виды разрешенного использования	не подлежат установлению.	-

3. Предельные размеры земельных участков, в том числе их площадь и предельные параметры разрешенного строительства, реконструкции объектов капитального строительства в зоне инженерной инфраструктуры представлены в таблице в таблице 11.6.2.

Таблица 11.6.2

Код вида разрешенного использования	Размер земельного участка (м)		Площадь земельного участка (кв.м)		Минимальный отступ от границ земельного участка (м)	Предельное количество этажей/ предельная высота зданий, строений, сооружений (м)	Максимальный процент застройки в границах земельного участка (%)
	Мин.	Макс.	Мин.	Макс.			
Основные виды разрешенного использования							
3.1.1	НПУ	НПУ	НПУ	НПУ	НПУ	НПУ	НПУ
3.9.1	НПУ	НПУ	НПУ	НПУ	НПУ	НПУ	НПУ
6.7	НПУ	НПУ	НПУ	НПУ	НПУ	НПУ	НПУ
6.8	НПУ	НПУ	НПУ	НПУ	НПУ	НПУ	НПУ
11.3	НПУ	НПУ	НПУ	НПУ	НПУ	НПУ	НПУ

Статья 11.7. Зона транспортной инфраструктуры (3.4)

1. Зона транспортной инфраструктуры предназначена для размещения объектов дорожного сервиса, стоянок транспортных средств, улично-дорожной сети населенных пунктов.

2. Виды разрешенного использования земельных участков и объектов капитального строительства в зоне транспортной инфраструктуры представлены в таблице 11.7.1.

Таблица 11.7.1

Вид разрешенного использования	Наименование вида разрешенного использования	Код вида разрешенного использования
Основные виды разрешенного использования	объекты дорожного сервиса;	4.9.1
	стоянка транспортных средств;	4.9.2
	железнодорожный транспорт;	7.1
	воздушный транспорт;	7.4
	улично-дорожная сеть.	12.0.1
Условно разрешенные виды использования	не подлежат установлению.	-
Вспомогательные виды разрешенного использования	не подлежат установлению.	-

3. Предельные размеры земельных участков, в том числе их площадь и предельные параметры разрешенного строительства, реконструкции объектов капитального строительства в зоне транспортной инфраструктуры представлены в таблице 11.7.2.

Таблица 11.7.2

Код вида разрешенного использования	Размер земельного участка (м)		Площадь земельного участка (кв.м)		Минимальный отступ от границ земельного участка (м)	Предельное количество этажей/ предельная высота зданий, строений, сооружений (м)	Максимальный процент застройки в границах земельного участка (%)
	Мин.	Макс.	Мин.	Макс.			
Основные виды разрешенного использования							
4.9.1	НПУ	НПУ	НПУ	НПУ	НПУ	НПУ	НПУ
4.9.2	НПУ	НПУ	НПУ	НПУ	НПУ	НПУ	НПУ
7.1	НПУ	НПУ	НПУ	НПУ	НПУ	НПУ	НПУ
7.4	НПУ	НПУ	НПУ	НПУ	НПУ	НПУ	НПУ
12.0.1	НПУ	НПУ	НПУ	НПУ	НПУ	НПУ	НПУ

Статья 11.8. Иная зона инженерной инфраструктуры (3.8)

1. Иная зона инженерной инфраструктуры предназначена для размещения объектов энергетики, линий электропередач, трансформаторных подстанций.

2. Виды разрешенного использования земельных участков и объектов капитального строительства в иной зоне инженерной инфраструктуры представлены в таблице 11.8.1.

Таблица 11.8.1

Вид разрешенного использования	Наименование вида разрешенного использования	Код вида разрешенного использования
Основные виды разрешенного использования	предоставление коммунальных услуг;	3.1.1
	энергетика.	6.7
Условно разрешенные виды использования	не подлежат установлению.	-

Вид разрешенного использования	Наименование вида разрешенного использования	Код вида разрешенного использования
Вспомогательные виды разрешенного использования	не подлежат установлению.	-

3. Предельные размеры земельных участков, в том числе их площадь и предельные параметры разрешенного строительства, реконструкции объектов капитального строительства в иной зоне инженерной инфраструктуры представлены в таблице в таблице 11.8.2.

Таблица 11.8.2

Код вида разрешенного использования	Размер земельного участка (м)		Площадь земельного участка (кв.м)		Минимальный отступ от границ земельного участка (м)	Предельное количество этажей/ предельная высота зданий, строений, сооружений (м)	Максимальный процент застройки в границах земельного участка (%)
	Мин.	Макс.	Мин.	Макс.			
Основные виды разрешенного использования							
3.1.1	НПУ	НПУ	НПУ	НПУ	НПУ	НПУ	НПУ
6.7	НПУ	НПУ	НПУ	НПУ	НПУ	НПУ	НПУ

Статья 11.9. Производственная зона сельскохозяйственных предприятий (4.4)

1. Производственная зона сельскохозяйственных предприятий предназначена для размещения объектов сельскохозяйственного назначения, используемых для содержания и разведения сельскохозяйственных животных, производства, хранения и первичной переработки сельскохозяйственной продукции, питомников, для которых необходима организация санитарно-защитной зоны в соответствии с требованиями технических регламентов.

2. Виды разрешенного использования земельных участков и объектов капитального строительства в производственной зоне сельскохозяйственных предприятий представлены в таблице 11.9.1.

Таблица 11.9.1

Вид разрешенного использования	Наименование вида разрешенного использования	Код вида разрешенного использования
Основные виды разрешенного использования	животноводство;	1.7
	хранение и переработка сельскохозяйственной продукции;	1.15
	питомники;	1.17
	обеспечение сельскохозяйственного производства.	1.18
Условно разрешенные виды использования	выращивание зерновых и иных сельскохозяйственных культур;	1.2
	овощеводство;	1.3
	выращивание тонизирующих, лекарственных, цветочных культур;	1.4

Вид разрешенного использования	Наименование вида разрешенного использования	Код вида разрешенного использования
	садоводство;	1.5
	выращивание льна и конопли;	1.6
	пчеловодство;	1.12
	рыбоводство;	1.13
	научное обеспечение сельского хозяйства.	1.14
Вспомогательные виды разрешенного использования	не подлежат установлению.	-

3. Предельные размеры земельных участков, в том числе их площадь и предельные параметры разрешенного строительства, реконструкции объектов капитального строительства в производственной зоне сельскохозяйственных предприятий представлены в таблице 11.9.2

Таблица 11.9.2

Код вида разрешенного использования	Размер земельного участка (м)		Площадь земельного участка (кв.м)		Минимальный отступ от границ земельного участка (м)	Предельное количество этажей/ предельная высота зданий, строений, сооружений (м)	Максимальный процент застройки в границах земельного участка (%)
	Мин.	Макс.	Мин.	Макс.			
Основные виды разрешенного использования							
1.7	НПУ	НПУ	НПУ	НПУ	НПУ	НПУ	НПУ
1.15	НПУ	НПУ	НПУ	НПУ	НПУ	НПУ	НПУ
1.17	НПУ	НПУ	НПУ	НПУ	НПУ	НПУ	НПУ
1.18	НПУ	НПУ	НПУ	НПУ	НПУ	НПУ	НПУ
Условно разрешенные виды использования							
1.2	НПУ	НПУ	НПУ	НПУ	НПУ	НПУ	НПУ
1.3	НПУ	НПУ	НПУ	НПУ	НПУ	НПУ	НПУ
1.4	НПУ	НПУ	НПУ	НПУ	НПУ	НПУ	НПУ
1.5	НПУ	НПУ	НПУ	НПУ	НПУ	НПУ	НПУ
1.6	НПУ	НПУ	НПУ	НПУ	НПУ	НПУ	НПУ
1.12	НПУ	НПУ	НПУ	НПУ	НПУ	НПУ	НПУ
1.13	НПУ	НПУ	НПУ	НПУ	НПУ	НПУ	НПУ
1.14	НПУ	НПУ	НПУ	НПУ	НПУ	НПУ	НПУ

Статья 11.10. Иная зона сельскохозяйственного назначения (4.5)

1. Иная зона сельскохозяйственного назначения предназначена для выращивания сельскохозяйственных культур, сенокошения, выпаса сельскохозяйственных животных в границах населенных пунктов.

2. Виды разрешенного использования земельных участков и объектов капитального строительства в иной зоне сельскохозяйственного назначения представлены в таблице 11.10.1.

Таблица 11.10.1

Вид разрешенного использования	Наименование вида разрешенного использования	Код вида разрешенного использования
Основные виды разрешенного использования	растениеводство;	1.1
	сенокошение;	1.19
	выпас сельскохозяйственных животных.	1.20
Условно разрешенные виды использования	хранение и переработка сельскохозяйственной продукции.	1.15
Вспомогательные виды разрешенного использования	не подлежат установлению.	-

3. Предельные размеры земельных участков, в том числе их площадь и предельные параметры разрешенного строительства, реконструкции объектов капитального строительства в иной зоне сельскохозяйственного назначения представлены в таблице 11.10.2.

Таблица 11.10.2

Код вида разрешенного использования	Размер земельного участка (м)		Площадь земельного участка (кв.м)		Минимальный отступ от границ земельного участка (м)	Предельное количество этажей/ предельная высота зданий, строений, сооружений (м)	Максимальный процент застройки в границах земельного участка (%)
	Мин.	Макс.	Мин.	Макс.			
Основные виды разрешенного использования							
1.1	НПУ	НПУ	НПУ	НПУ	НПУ	НПУ	НПУ
1.19	НПУ	НПУ	НПУ	НПУ	НПУ	НПУ	НПУ
1.20	НПУ	НПУ	НПУ	НПУ	НПУ	НПУ	НПУ
Условно разрешенные виды использования							
1.15	НПУ	НПУ	НПУ	НПУ	НПУ	НПУ	НПУ

Статья 11.11. Зона озелененных территорий специального назначения (5.6)

1. Зона озелененных территорий специального назначения предназначена для формирования озелененных участков, выполняющих санитарно-защитные функции.

2. Виды разрешенного использования земельных участков и объектов капитального строительства в зоне озелененных территорий специального назначения представлены в таблице 11.11.1.

Таблица 11.11.1

Вид разрешенного использования	Наименование вида разрешенного использования	Код вида разрешенного использования
Основные виды разрешенного использования	земельные участки (территории) общего пользования.	12.0
Условно разрешенные виды использования	не подлежат установлению.	-

Вид разрешенного использования	Наименование вида разрешенного использования	Код вида разрешенного использования
Вспомогательные виды разрешенного использования	не подлежат установлению.	-

3. Предельные размеры земельных участков, в том числе их площадь и предельные параметры разрешенного строительства, реконструкции объектов капитального строительства в зоне озелененных территорий специального назначения представлены в таблице 11.11.2

Таблица 11.11.2

Код вида разрешенного использования	Размер земельного участка (м)		Площадь земельного участка (кв.м)		Минимальный отступ от границ земельного участка (м)	Предельное количество этажей/ предельная высота зданий, строений, сооружений (м)	Максимальный процент застройки в границах земельного участка (%)
	Мин.	Макс.	Мин.	Макс.			
Основные виды разрешенного использования							
12.0	НПУ	НПУ	НПУ	НПУ	НПУ	НПУ	НПУ

Статья 11.12. Зона кладбищ (6.1)

1. Зона кладбищ предназначена для размещения кладбищ, для которых необходима организация санитарно-защитной зоны в соответствии с требованиями технических регламентов, а также соответствующих культовых сооружений.

2. Виды разрешенного использования земельных участков и объектов капитального строительства в зоне кладбищ представлены в таблице 11.12.1.

Таблица 11.12.1

Вид разрешенного использования	Наименование вида разрешенного использования	Код вида разрешенного использования
Основные виды разрешенного использования	ритуальная деятельность.	12.1
Условно разрешенные виды использования	не подлежат установлению.	-
Вспомогательные виды разрешенного использования	не подлежат установлению.	-

3. Предельные размеры земельных участков, в том числе их площадь и предельные параметры разрешенного строительства, реконструкции объектов капитального строительства в зоне кладбищ представлены в таблице 11.12.2.

Таблица 11.12.2

Код вида разрешенного использования	Размер земельного участка (м)		Площадь земельного участка (кв.м)		Минимальный отступ от границ земельного участка (м)	Предельное количество этажей/ предельная высота зданий, строений, сооружений (м)	Максимальный процент застройки в границах земельного участка (%)
	Мин.	Макс.	Мин.	Макс.			
Основные виды разрешенного использования							
12.1	НПУ	НПУ	НПУ	100000	НПУ	НПУ	НПУ

Статья 12. Земли, для которых градостроительные регламенты не устанавливаются

1. В соответствии с Градостроительным кодексом Российской Федерации на карте градостроительного зонирования муниципального образования – Сасовский муниципальный округ Рязанской области применительно к территории Придорожного сельского округа Сасовского района Рязанской области выделены земли, для которых градостроительные регламенты не устанавливаются, представленные в таблице 12.1.

Таблица 12.1

Обозначение земель	Наименование земель
	Земли лесного фонда
	Земли сельскохозяйственных угодий

2. Согласно части 6 статьи 36 Градостроительного кодекса Российской Федерации градостроительные регламенты не устанавливаются для земель лесного фонда, сельскохозяйственных угодий в составе земель сельскохозяйственного назначения.

3. Использование земельных участков, для которых градостроительные регламенты не устанавливаются, определяются федеральными, региональными органами исполнительной власти или уполномоченными органами местного самоуправления в соответствии с федеральными законами.

Статья 13. Требования к архитектурно-градостроительному облику объектов капитального строительства

На территории муниципального образования – Сасовский муниципальный округ Рязанской области применительно к территории Придорожного сельского округа Сасовского района Рязанской области не предусмотрено требований к архитектурно-градостроительному облику объектов капитального строительства. В связи с этим требования к архитектурно-

градостроительному облику объектов капитального строительства в соответствии с пунктом 2.1 части 6 статьи 30 Градостроительного кодекса Российской Федерации не устанавливаются.

Статья 14. Расчетные показатели минимально допустимого уровня обеспеченности территории объектами коммунальной, транспортной, социальной инфраструктур и расчетные показатели максимально допустимого уровня территориальной доступности указанных объектов для населения

На территории муниципального образования – Сасовский муниципальный округ Рязанской области применительно к территории Придорожного сельского округа Сасовского района Рязанской области не предусмотрено осуществление деятельности по комплексному развитию территории. В связи с этим расчетные показатели минимально допустимого уровня обеспеченности территории объектами коммунальной, транспортной, социальной инфраструктур и расчетные показатели максимально допустимого уровня территориальной доступности указанных объектов для населения в соответствии с пунктом 4 части 6 статьи 30 Градостроительного кодекса Российской Федерации не устанавливаются.

Статья 15. Ограничения использования земельных участков и объектов капитального строительства

1. Согласно пункту 3 части 6 статьи 30 Градостроительного кодекса Российской Федерации в градостроительном регламенте в отношении земельных участков и объектов капитального строительства, расположенных в пределах соответствующей территориальной зоны, указываются ограничения использования земельных участков и объектов капитального строительства.

2. В соответствии со статьей 1 Градостроительного кодекса Российской Федерации, к зонам с особыми условиями использования территорий относятся: охранные, санитарно-защитные зоны, зоны охраны объектов культурного наследия (памятников истории и культуры) народов Российской Федерации (далее - объекты культурного наследия), защитные зоны объектов культурного наследия, водоохранные зоны, зоны затопления, подтопления, зоны санитарной охраны источников питьевого и хозяйственно-бытового водоснабжения, зоны охраняемых объектов, приаэродромная территория, иные зоны, устанавливаемые в соответствии с законодательством Российской Федерации.

3. В составе графических материалов правил землепользования и застройки отображены границы зон с особыми условиями использования территорий (далее – ЗОУИТ), на основании сведений, содержащихся в Едином государственном реестре недвижимости (далее – ЕГРН), а также ЗОУИТ, сведения о которых отсутствуют в ЕГРН, но которые были установлены, в порядке, предусмотренном частью 8 статьи 26 Федерального закона от 03.08.2018 № 342-ФЗ «О внесении изменений в Градостроительный кодекс

Российской Федерации и отдельные законодательные акты Российской Федерации». На территории муниципального образования – Сасовский муниципальный округ Рязанской области применительно к территории Придорожного сельского округа Сасовского района Рязанской области могут быть установлены и действовать иные зоны с особыми условиями использования территорий, не отображенные в графических материалах правил землепользования и застройки.

4. Границы зон с особыми условиями использования территорий, границы территорий объектов культурного наследия, устанавливаемые в соответствии с законодательством Российской Федерации, могут не совпадать с границами территориальных зон.

Статья 15.1. Санитарно-защитная зона

1. Санитарно-защитная зона – специальная территория с особым режимом использования, которая устанавливается вокруг объектов и производств, являющихся источниками воздействия на среду обитания и здоровья человека, размер которой обеспечивает уменьшение воздействия загрязнения на атмосферный воздух (химического, биологического, физического) до значений, установленных гигиеническими нормативами.

2. Ширина санитарно-защитной зоны устанавливается с учетом санитарной классификации, результатов расчетов ожидаемого загрязнения атмосферного воздуха, уровней физических воздействий и натуральных исследований для действующих предприятий.

3. Ограничения использования земельных участков и объектов капитального строительства на территории санитарно-защитных зон определяется в соответствии с законодательством Российской Федерации.

Статья 15.2. Водоохранные зоны и прибрежные защитные полосы

1. Водоохранными зонами являются территории, которые примыкают к береговой линии (границам водного объекта) морей, рек, ручьев, каналов, озер, водохранилищ и на которых устанавливается специальный режим осуществления хозяйственной и иной деятельности в целях предотвращения загрязнения, засорения, заиления указанных водных объектов и истощения их вод, а также сохранения среды обитания водных биологических ресурсов и других объектов животного и растительного мира.

2. В границах водоохранных зон устанавливаются прибрежные защитные полосы, на территориях которых вводятся дополнительные ограничения хозяйственной и иной деятельности.

3. В границах водоохранных зон запрещаются:

1) использование сточных вод в целях повышения почвенного плодородия;

2) размещение кладбищ, скотомогильников, объектов размещения отходов производства и потребления, химических, взрывчатых, токсичных, отравляющих и ядовитых веществ, пунктов захоронения радиоактивных отходов, а также

загрязнение территории загрязняющими веществами, предельно допустимые концентрации которых в водах водных объектов рыбохозяйственного значения не установлены;

3) осуществление авиационных мер по борьбе с вредными организмами;

4) движение и стоянка транспортных средств (кроме специальных транспортных средств), за исключением их движения по дорогам и стоянки на дорогах и в специально оборудованных местах, имеющих твердое покрытие;

5) строительство и реконструкция автозаправочных станций, складов горюче-смазочных материалов (за исключением случаев, если автозаправочные станции, склады горюче-смазочных материалов размещены на территориях портов, инфраструктуры внутренних водных путей, в том числе баз (сооружений) для стоянки маломерных судов, объектов органов федеральной службы безопасности), станций технического обслуживания, используемых для технического осмотра и ремонта транспортных средств, осуществление мойки транспортных средств;

6) хранение пестицидов и агрохимикатов (за исключением хранения агрохимикатов в специализированных хранилищах на территориях морских портов за пределами границ прибрежных защитных полос), применение пестицидов и агрохимикатов;

7) сброс сточных, в том числе дренажных, вод;

8) разведка и добыча общераспространенных полезных ископаемых (за исключением случаев, если разведка и добыча общераспространенных полезных ископаемых осуществляются пользователями недр, осуществляющими разведку и добычу иных видов полезных ископаемых, в границах предоставленных им в соответствии с законодательством Российской Федерации о недрах горных отводов и (или) геологических отводов на основании утвержденного 34 технического проекта в соответствии со статьей 19.1 Закона Российской Федерации от 21.02.1992 № 2395-1 «О недрах").

4. В границах водоохранных зон допускаются проектирование, строительство, реконструкция, ввод в эксплуатацию, эксплуатация хозяйственных и иных объектов при условии оборудования таких объектов сооружениями, обеспечивающими охрану водных объектов от загрязнения, засорения, заиления и истощения вод в соответствии с водным законодательством и законодательством в области охраны окружающей среды. Выбор типа сооружения, обеспечивающего охрану водного объекта от загрязнения, засорения, заиления и истощения вод, осуществляется с учетом необходимости соблюдения установленных в соответствии с законодательством в области охраны окружающей среды нормативов допустимых сбросов загрязняющих веществ, иных веществ и микроорганизмов. Под сооружениями, обеспечивающими охрану водных объектов от загрязнения, засорения, заиления и истощения вод, понимаются:

1) централизованные системы водоотведения (канализации), централизованные ливневые системы водоотведения;

2) сооружения и системы для отведения (сброса) сточных вод в централизованные системы водоотведения (в том числе дождевых, талых,

инфильтрационных, поливомоечных и дренажных вод), если они предназначены для приема таких вод;

3) локальные очистные сооружения для очистки сточных вод (в том числе дождевых, талых, инфильтрационных, поливомоечных и дренажных вод), обеспечивающие их очистку исходя из нормативов, установленных в соответствии с требованиями законодательства в области охраны окружающей среды и Водного кодекса Российской Федерации;

4) сооружения для сбора отходов производства и потребления, а также сооружения и системы для отведения (сброса) сточных вод (в том числе дождевых, талых, инфильтрационных, поливомоечных и дренажных вод) в приемники, изготовленные из водонепроницаемых материалов;

5) сооружения, обеспечивающие защиту водных объектов и прилегающих к ним территорий от разливов нефти и нефтепродуктов и иного негативного воздействия на окружающую среду.

5. В отношении территорий ведения гражданами садоводства или огородничества для собственных нужд, размещенных в границах водоохранных зон и не оборудованных сооружениями для очистки сточных вод, до момента их оборудования такими сооружениями и (или) подключения к системам, указанным в пункте 1 части 16 статьи 65 Водного кодекса Российской Федерации, допускается применение приемников, изготовленных из водонепроницаемых материалов, предотвращающих поступление загрязняющих веществ, иных веществ и микроорганизмов в окружающую среду.

6. На территориях, расположенных в границах водоохранных зон и занятых защитными лесами, особо защитными участками лесов, наряду с ограничениями, установленными частью 15 статьи 65 Водного кодекса Российской Федерации, действуют ограничения, предусмотренные установленными лесным 35 законодательством правовым режимом защитных лесов, правовым режимом особо защитных участков лесов.

7. Строительство, реконструкция и эксплуатация специализированных хранилищ агрохимикатов допускаются при условии оборудования таких хранилищ сооружениями и системами, предотвращающими загрязнение водных объектов.

8. В границах прибрежных защитных полос наряду с установленными частью 15 статьи 65 Водного кодекса Российской Федерации ограничениями запрещаются:

1) распашка земель;

2) размещение отвалов размываемых грунтов;

3) выпас сельскохозяйственных животных и организация для них летних лагерей, ванн.

9. Установление границ водоохранных зон и границ прибрежных защитных полос водных объектов, в том числе обозначение на местности посредством специальных информационных знаков, осуществляется в порядке, установленном Правительством Российской Федерации.

Статья 15.3. Охранные зоны инженерных коммуникаций

1. Охранные зоны инженерных коммуникаций, сооружений предназначены для обеспечения безопасной эксплуатации существующих и вновь строящихся инженерных коммуникаций, сооружений и устанавливаются в соответствии с законодательством Российской Федерации.

2. Порядок определения границ охранных зон газораспределительных сетей, условия использования земельных участков, расположенных в их пределах, и ограничения хозяйственной деятельности, которая может привести к повреждению газораспределительных сетей, определяют права и обязанности эксплуатационных организаций в области обеспечения сохранности газораспределительных сетей при их эксплуатации, обслуживании, ремонте, а также предотвращения аварий на газораспределительных сетях и ликвидации их последствий устанавливается постановлением Российской Федерации от 20.11.2000 № 878 «Об утверждении правил охраны газораспределительных сетей».

3. Порядок установления охранных зон объектов электросетевого хозяйства, а также особые условия использования земельных участков, расположенных в пределах охранных зон, обеспечивающие безопасное функционирование и эксплуатацию указанных объектов устанавливается постановлением Правительства Российской Федерации от 24.02.2009 № 160 «О порядке установления охранных зон объектов электросетевого хозяйства и особых условий использования земельных участков, расположенных в границах таких зон».

4. Правила охраны линий и сооружений связи Российской Федерации для обеспечения сохранности действующих кабельных, радиорелейных и воздушных линий связи и линий радиофикации, а также сооружений связи, повреждение которых нарушает нормальную работу взаимоувязанной сети связи Российской Федерации, наносит ущерб интересам граждан, производственной деятельности хозяйствующих субъектов, обороноспособности и безопасности Российской Федерации устанавливаются постановлением Правительства Российской Федерации от 09.06.1995 № 578 «Об утверждении правил охраны линий и сооружений связи Российской Федерации».

5. Ограничения использования земельных участков и объектов капитального строительства на территории охранных зон инженерных коммуникаций, сооружений определяются в соответствии с законодательством Российской Федерации.

Статья 15.4. Зоны санитарной охраны источников питьевого и хозяйственно-бытового водоснабжения

1. Зона санитарной охраны источника водоснабжения – специально выделенная территория вокруг источника водоснабжения, на которой должен соблюдаться специальный режим с целью охраны источника водоснабжения и окружающей территории от загрязнения.

2. Зона санитарной охраны источника водоснабжения организуется в составе трех поясов в соответствии с СанПиН 2.1.4.1110-02 «Зоны санитарной охраны источников водоснабжения и водопроводов питьевого назначения», каждый из которых предусматривает особый режим хозяйственной деятельности:

- первый пояс (зона строгого режима), включающий территорию расположения водозабора, предназначен для защиты места водозабора от случайного или умышленного загрязнения и повреждения.

- второй пояс (пояс охраны от бактериологического загрязнения) включает территорию, предназначенную для предупреждения загрязнения от микробных (бактериологических) загрязнений.

- третий пояс (пояс охраны от химического загрязнения) включает территорию, предназначенную для предупреждения загрязнения воды источника водоснабжения от химического загрязнения.

3. Ограничения использования земельных участков и объектов капитального строительства на территории зоны санитарной охраны источника водоснабжения определяются в соответствии с законодательством Российской Федерации.

Статья 15.5. Охранная зона пункта государственной геодезической сети

1. Охранная зона пунктов государственной геодезической сети устанавливается согласно постановлению Правительства Российской Федерации от 21.08.2019 № 1080 «Об охранных зонах пунктов государственной геодезической сети, государственной нивелирной сети и государственной гравиметрической сети».

2. Границы охранной зоны каждого из пунктов на местности и пунктов в случае размещения центров пунктов в конструктивных элементах линейных сооружений и в конструктивных элементах большой протяженности (набережные, причалы), а также в случае размещения центров пунктов государственной геодезической сети и государственной нивелирной сети в конструктивных элементах зданий (строений, сооружений), информация о контурах которых отсутствует в Едином государственном реестре недвижимости, а также пунктов государственной гравиметрической сети в подвалах зданий (строений, сооружений), информация о контурах которых отсутствует в Едином государственном реестре недвижимости, определяются как квадрат. Стороны квадрата должны быть равны 4 метрам, ориентированы по сторонам света и иметь центральную точку (точку пересечения диагоналей) - центр пункта.

3. Сведения о том, находится ли на земельном участке охранная зона пункта, содержатся в выписке на земельный участок из Единого государственного реестра недвижимости.

4. В пределах охранных зон пунктов государственной геодезической сети устанавливаются ограничения на хозяйственную деятельность в соответствии с законодательством Российской Федерации.

Статья 15.6. Придорожная полоса

1. Придорожные полосы автомобильной дороги – это территории, которые прилегают с обеих сторон к полосе отвода автомобильной дороги и в границах которых устанавливается особый режим использования земельных участков в целях обеспечения требований безопасности дорожного движения, а также нормальных условий реконструкции, капитального ремонта, ремонта, содержания автомобильной дороги, ее сохранности с учетом перспектив развития автомобильной дороги.

2. Придорожная полоса автомобильной дороги устанавливается в соответствии с Федеральном законом от 08.11.2007 № 257-ФЗ «Об автомобильных дорогах и дорожной деятельности в Российской Федерации и о внесении изменений в отдельные законодательные акты Российской Федерации».

3. Ограничения использования земельных участков и объектов капитального строительства на территории придорожных полос определяются в соответствии с законодательством Российской Федерации.

Статья 16. Особо охраняемые природные территории

На территории Придорожного сельского округа Сасовского района Рязанской области особо охраняемые природные территории и их охранные зоны отсутствуют.

Статья 17. Объекты культурного наследия

1. На территории Придорожного сельского округа Сасовского района Рязанской области Рязанской области отсутствуют исторические поселения федерального значения и исторические поселения регионального значения.

2. Согласно данным, предоставленным государственной инспекцией по охране объектов культурного наследия Рязанской области, на территории Придорожного сельского округа Сасовского муниципального округа Рязанской области находятся: 1 объект культурного наследия федерального значения (памятники архитектуры), 1 объект культурного наследия регионального значения (памятники архитектуры), перечень которых указан в таблицах ниже.

Таблица 17.1. Перечень объектов культурного наследия федерального значения (памятники архитектуры)

№ п/п	Наименование объекта	Местонахождение	Реквизиты и наименование нормативного акта о постановке объекта культурного наследия на государственную охрану
1	«Дом, в котором в 1877 г. родился и до 1899 г. жил писатель Новиков–Прибой Алексей Силыч», 1877– 1899 гг.	с. Матвеевское	Постановление СМ РСФСР от 04.12.1974 № 624

Границы территории указанного объекта культурного наследия утверждены приказом Инспекции от 19.12.2019 № 162.

Таблица 17.2. Перечень объектов культурного наследия регионального значения (памятники архитектуры)

№ п/п	Наименование объекта	Местонахождение	Реквизиты и наименование нормативного акта о постановке объекта археологического наследия на государственную охрану
1	«Сергиевская церковь», конец XVIII в.	с. Салтыково	Решение Рязоблисполкома от 27.08.1971 № 250

Границы территории указанного объекта культурного наследия утверждены приказом Инспекции от 19.12.2019 № 162.

3. В соответствии со статьей 5.1 Федерального закона от 25.06.2002 № 73-ФЗ «Об объектах культурного наследия (памятниках истории и культуры) народов Российской Федерации» (далее – Федеральный закон) в границах территории объекта культурного наследия запрещается строительство объектов капитального строительства и увеличение объемно-пространственных характеристик существующих на территории памятника или ансамбля объектов капитального строительства; проведение земляных, строительных, мелиоративных и иных работ, за исключением работ по сохранению объекта культурного наследия или его отдельных элементов, сохранению историко-градостроительной или природной среды объекта культурного наследия, работ по капитальному ремонту общего имущества в многоквартирных домах, являющихся объектами культурного наследия, включенными в единый государственный реестр объектов культурного наследия (памятников истории и культуры) народов Российской Федерации, или выявленными объектами культурного наследия, работ по капитальному ремонту общего имущества в многоквартирных домах, расположенных на территориях объектов культурного наследия и не являющихся объектами культурного наследия.

4. Согласно ст. 34.1 Федерального закона, защитными зонами объектов культурного наследия являются территории, которые прилегают к включенным в реестр памятникам и ансамблям (за исключением объектов археологического наследия, некрополей, захоронений, расположенных в границах некрополей, произведений монументального искусства, а также памятников и ансамблей, расположенных в границах достопримечательного места) и в границах которых в целях обеспечения сохранности объектов культурного наследия и композиционно-видовых связей (панорам) запрещаются строительство объектов капитального строительства и их реконструкция, связанная с изменением их параметров (высоты, количества этажей, площади), за исключением строительства и реконструкции линейных объектов.

5. Границы защитной зоны объекта культурного наследия устанавливаются:

- для памятника, расположенного в границах населенного пункта, на расстоянии 100 метров от внешних границ территории памятника;

- для памятника, расположенного вне границ населенного пункта, на расстоянии 200 метров от внешних границ территории памятника.

Правила землепользования и застройки муниципального образования – Сасовский муниципальный округ Рязанской области применительно к территории Придорожного сельского округа Сасовского района Рязанской области

Карта градостроительного зонирования
М 1:45000

Приложение № 1 к правилам землепользования и застройки муниципального образования - Сасовский муниципальный округ Рязанской области применительно к территории Придорожного сельского округа Сасовского района Рязанской области

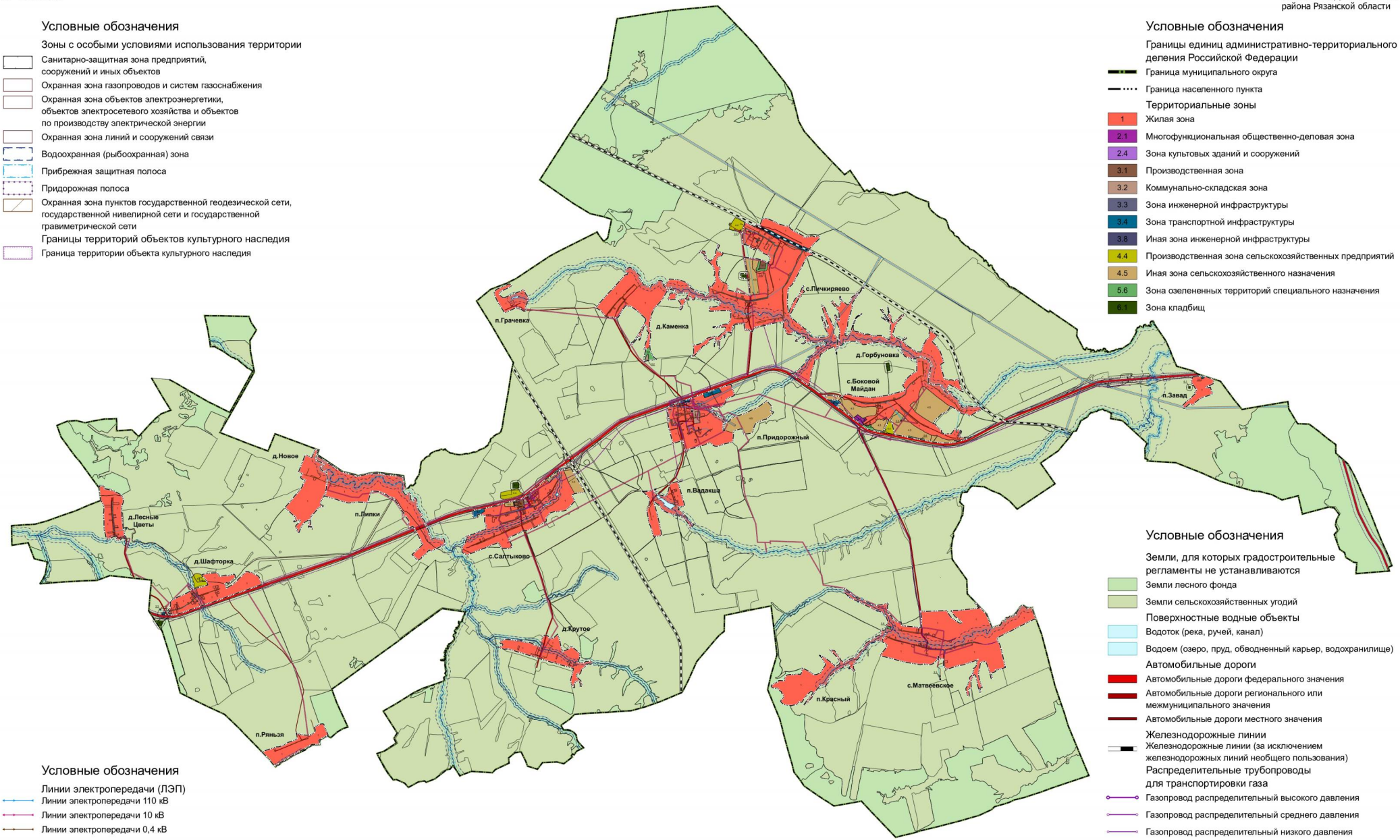

Условные обозначения

Зоны с особыми условиями использования территории

- Санитарно-защитная зона предприятий, сооружений и иных объектов
- Охранная зона газопроводов и систем газоснабжения
- Охранная зона объектов электроэнергетики, объектов электросетевого хозяйства и объектов по производству электрической энергии
- Охранная зона линий и сооружений связи
- Водоохранная (рыбоохранная) зона
- Прибрежная защитная полоса
- Придорожная полоса
- Охранная зона пунктов государственной геодезической сети, государственной нивелирной сети и государственной гравиметрической сети

Границы территорий объектов культурного наследия

- Граница территории объекта культурного наследия

Условные обозначения

Границы единиц административно-территориального деления Российской Федерации

- Граница муниципального округа
- Граница населенного пункта

Территориальные зоны

- 1 Жилая зона
- 2.1 Многофункциональная общественно-деловая зона
- 2.4 Зона культовых зданий и сооружений
- 3.1 Производственная зона
- 3.2 Коммунально-складская зона
- 3.3 Зона инженерной инфраструктуры
- 3.4 Зона транспортной инфраструктуры
- 3.8 Иная зона инженерной инфраструктуры
- 4.4 Производственная зона сельскохозяйственных предприятий
- 4.5 Иная зона сельскохозяйственного назначения
- 5.6 Зона озелененных территорий специального назначения
- 6.1 Зона кладбищ

Условные обозначения

Земли, для которых градостроительные регламенты не устанавливаются

- Земли лесного фонда
- Земли сельскохозяйственных угодий

Поверхностные водные объекты

- Водоток (река, ручей, канал)
- Водоем (озеро, пруд, обводненный карьер, водохранилище)

Автомобильные дороги

- Автомобильные дороги федерального значения
- Автомобильные дороги регионального или межмуниципального значения
- Автомобильные дороги местного значения

Железнодорожные линии

- Железнодорожные линии (за исключением железнодорожных линий необщего пользования)

Распределительные трубопроводы для транспортировки газа

- Газопровод распределительный высокого давления
- Газопровод распределительный среднего давления
- Газопровод распределительный низкого давления

Условные обозначения

Линии электропередачи (ЛЭП)

- Линии электропередачи 110 кВ
- Линии электропередачи 10 кВ
- Линии электропередачи 0,4 кВ

Сети водоснабжения

- Водопровод

Сети водоотведения

- Канализация самотечная
- Канализация напорная

Сети электросвязи

- Линия связи

Взам. инв. №

Подп. и дата

Инв. № подл.

Изм.	Кол.уч.	Лист	№док.	Подп.	Дата

Правила землепользования и застройки муниципального образования – Сасовский муниципальный округ Рязанской области применительно к территории Придорожного сельского округа Сасовского района Рязанской области

Стадия	Лист	Листов

Карта градостроительного зонирования М 1:45000

Формат А1

Приложение № 2 к правилам землепользования и застройки муниципального образования - Сасовский муниципальный округ Рязанской области применительно к территории Придорожного сельского округа Сасовского района Рязанской области

Графическое описание местоположения границ территориальных зон, перечень координат характерных точек этих границ муниципального образования – Сасовский муниципальный округ Рязанской области применительно к территории Придорожного сельского округа Сасовского района Рязанской области

ГРАФИЧЕСКОЕ ОПИСАНИЕ
местоположения границ населенных пунктов, территориальных зон, особо охраняемых природных территорий, зон с особыми условиями использования территории

1 Жилая зона (населенный пункт д. Горбуновка)

(наименование объекта, местоположение границ которого описано (далее - объект)

Раздел 1

Сведения об объекте		
№ п/п	**Характеристики объекта**	**Описание характеристик**
1	**2**	**3**
1	Местоположение объекта	Рязанская область, м.о. Сасовский, с/о Придорожный, д Горбуновка
2	Площадь объекта ± величина погрешности определения площади (Р ± ΔР)	1 332 608 м² ± 404 м²
3	Иные характеристики объекта	Вид объекта реестра границ: Территориальная зона Реестровый номер: 62:18-7.229

Раздел 3

Сведения о местоположении измененных (уточненных) границ объекта							
1. Система координат МСК-62 зона 2							
2. Сведения о характерных точках границ объекта							
Обозначение характерных точек границы	**Существующие координаты, м**		**Измененные (уточненные) координаты, м**		**Метод определения координат характерной точки**	**Средняя квадратическая погрешность положения характерной точки (Mt), м**	**Описание обозначения точки на местности (при наличии)**
	X	**Y**	**X**	**Y**			
1	**2**	**3**	**4**	**5**	**6**	**7**	**8**
1	394 045,27	2 315 496,17	394 045,27	2 315 496,17	Картометрический метод	2,50	—
2	394 030,76	2 315 515,03	394 030,76	2 315 515,03		2,50	
3	394 016,25	2 315 561,46	394 016,25	2 315 561,46		2,50	
4	394 014,80	2 315 593,37	394 014,80	2 315 593,37		2,50	
5	393 993,04	2 315 652,86	393 993,04	2 315 652,86		2,50	
6	393 978,54	2 315 703,63	393 978,54	2 315 703,63		2,50	
7	393 952,42	2 315 787,78	393 952,42	2 315 787,78		2,50	
8	393 952,42	2 315 810,99	393 952,42	2 315 810,99		2,50	
9	393 958,23	2 315 850,16	393 958,23	2 315 850,16		2,50	
10	393 937,92	2 315 921,24	393 937,92	2 315 921,24		2,50	
11	393 910,36	2 315 973,47	393 910,36	2 315 973,47		2,50	
12	393 913,26	2 315 995,23	393 913,26	2 315 995,23		2,50	
13	393 920,51	2 316 041,66	393 920,51	2 316 041,66		2,50	
14	393 921,96	2 316 137,40	393 921,96	2 316 137,40		2,50	
15	393 921,96	2 316 179,48	393 921,96	2 316 179,48		2,50	
16	393 882,79	2 316 238,96	393 882,79	2 316 238,96		2,50	
17	393 821,87	2 316 343,41	393 821,87	2 316 343,41		2,50	
18	393 811,71	2 316 368,07	393 811,71	2 316 368,07		2,50	
19	393 817,51	2 316 389,83	393 817,51	2 316 389,83		2,50	
20	393 837,82	2 316 399,99	393 837,82	2 316 399,99		2,50	
21	393 892,95	2 316 405,79	393 892,95	2 316 405,79		2,50	
22	394 006,10	2 316 407,24	394 006,10	2 316 407,24		2,50	
23	394 119,25	2 316 410,15	394 119,25	2 316 410,15		2,50	
24	394 188,88	2 316 423,20	394 188,88	2 316 423,20		2,50	
25	394 214,99	2 316 417,40	394 214,99	2 316 417,40		2,50	

Раздел 3

Сведения о местоположении измененных (уточненных) границ объекта							
1	**2**	**3**	**4**	**5**	**6**	**7**	**8**
26	394 245,45	2 316 384,03	394 245,45	2 316 384,03		2,50	
27	394 332,49	2 316 250,56	394 332,49	2 316 250,56		2,50	
28	394 368,76	2 316 198,34	394 368,76	2 316 198,34		2,50	
29	394 380,36	2 316 201,24	394 380,36	2 316 201,24		2,50	
30	394 376,01	2 316 212,84	394 376,01	2 316 212,84		2,50	
31	394 358,60	2 316 252,01	394 358,60	2 316 252,01		2,50	
32	394 278,82	2 316 370,98	394 278,82	2 316 370,98		2,50	
33	394 283,17	2 316 381,13	394 283,17	2 316 381,13		2,50	
34	394 300,58	2 316 376,78	394 300,58	2 316 376,78		2,50	
35	394 302,03	2 316 365,17	394 302,03	2 316 365,17		2,50	
36	394 313,63	2 316 346,31	394 313,63	2 316 346,31		2,50	
37	394 361,51	2 316 307,14	394 361,51	2 316 307,14		2,50	
38	394 391,97	2 316 267,97	394 391,97	2 316 267,97		2,50	
39	394 436,94	2 316 252,01	394 436,94	2 316 252,01		2,50	
40	394 479,01	2 316 237,51	394 479,01	2 316 237,51	Картометрический метод	2,50	—
41	394 538,48	2 316 192,53	394 538,48	2 316 192,53		2,50	
42	394 563,15	2 316 163,52	394 563,15	2 316 163,52		2,50	
43	394 589,25	2 316 193,98	394 589,25	2 316 193,98		2,50	
44	394 582,00	2 316 208,49	394 582,00	2 316 208,49		2,50	
45	394 548,64	2 316 233,15	394 548,64	2 316 233,15		2,50	
46	394 454,35	2 316 269,42	394 454,35	2 316 269,42		2,50	
47	394 406,48	2 316 299,89	394 406,48	2 316 299,89		2,50	
48	394 342,65	2 316 346,31	394 342,65	2 316 346,31		2,50	
49	394 320,89	2 316 366,62	394 320,89	2 316 366,62		2,50	
50	394 319,44	2 316 376,78	394 319,44	2 316 376,78		2,50	
51	394 332,49	2 316 388,38	394 332,49	2 316 388,38		2,50	
52	394 355,70	2 316 388,38	394 355,70	2 316 388,38		2,50	
53	394 420,98	2 316 339,06	394 420,98	2 316 339,06		2,50	
54	394 452,90	2 316 359,37	394 452,90	2 316 359,37		2,50	

Раздел 3

Сведения о местоположении измененных (уточненных) границ объекта							
1	**2**	**3**	**4**	**5**	**6**	**7**	**8**
55	394 483,36	2 316 369,53	394 483,36	2 316 369,53		2,50	
56	394 516,72	2 316 360,82	394 516,72	2 316 360,82		2,50	
57	394 563,15	2 316 344,86	394 563,15	2 316 344,86		2,50	
58	394 651,63	2 316 344,86	394 651,63	2 316 344,86		2,50	
59	394 657,44	2 316 356,47	394 657,44	2 316 356,47		2,50	
60	394 583,45	2 316 362,27	394 583,45	2 316 362,27		2,50	
61	394 534,13	2 316 372,43	394 534,13	2 316 372,43		2,50	
62	394 476,11	2 316 395,64	394 476,11	2 316 395,64		2,50	
63	394 436,94	2 316 402,89	394 436,94	2 316 402,89		2,50	
64	394 381,81	2 316 446,41	394 381,81	2 316 446,41		2,50	
65	394 348,45	2 316 442,06	394 348,45	2 316 442,06		2,50	
66	394 313,63	2 316 429,00	394 313,63	2 316 429,00		2,50	
67	394 281,72	2 316 433,36	394 281,72	2 316 433,36		2,50	
68	394 265,76	2 316 446,41	394 265,76	2 316 446,41		2,50	
69	394 244,00	2 316 466,72	394 244,00	2 316 466,72	Картометрический метод	2,50	—
70	394 236,75	2 316 487,03	394 236,75	2 316 487,03		2,50	
71	394 249,81	2 316 513,15	394 249,81	2 316 513,15		2,50	
72	394 303,48	2 316 569,73	394 303,48	2 316 569,73		2,50	
73	394 384,71	2 316 650,97	394 384,71	2 316 650,97		2,50	
74	394 454,35	2 316 719,15	394 454,35	2 316 719,15		2,50	
75	394 425,33	2 316 758,32	394 425,33	2 316 758,32		2,50	
76	394 400,67	2 316 726,41	394 400,67	2 316 726,41		2,50	
77	394 339,75	2 316 679,99	394 339,75	2 316 679,99		2,50	
78	394 310,73	2 316 642,26	394 310,73	2 316 642,26		2,50	
79	394 265,76	2 316 595,84	394 265,76	2 316 595,84		2,50	
80	394 223,69	2 316 576,98	394 223,69	2 316 576,98		2,50	
81	394 178,72	2 316 546,52	394 178,72	2 316 546,52		2,50	
82	394 100,39	2 316 517,50	394 100,39	2 316 517,50		2,50	
83	394 006,10	2 316 484,13	394 006,10	2 316 484,13		2,50	

Раздел 3

Сведения о местоположении измененных (уточненных) границ объекта							
1	**2**	**3**	**4**	**5**	**6**	**7**	**8**
84	393 987,24	2 316 478,33	393 987,24	2 316 478,33		2,50	
85	393 961,13	2 316 469,63	393 961,13	2 316 469,63		2,50	
86	393 932,11	2 316 463,82	393 932,11	2 316 463,82		2,50	
87	393 911,81	2 316 484,13	393 911,81	2 316 484,13		2,50	
88	393 879,89	2 316 537,81	393 879,89	2 316 537,81		2,50	
89	393 829,12	2 316 642,26	393 829,12	2 316 642,26		2,50	
90	393 807,36	2 316 703,20	393 807,36	2 316 703,20		2,50	
91	393 807,36	2 316 717,70	393 807,36	2 316 717,70		2,50	
92	393 837,82	2 316 745,27	393 837,82	2 316 745,27		2,50	
93	393 869,74	2 316 759,78	393 869,74	2 316 759,78		2,50	
94	393 876,99	2 316 769,93	393 876,99	2 316 769,93		2,50	
95	393 866,84	2 316 804,75	393 866,84	2 316 804,75		2,50	
96	393 855,23	2 316 813,45	393 855,23	2 316 813,45		2,50	
97	393 847,98	2 316 809,10	393 847,98	2 316 809,10		2,50	
98	393 826,22	2 316 785,89	393 826,22	2 316 785,89	Картометрический метод	2,50	—
99	393 808,81	2 316 739,46	393 808,81	2 316 739,46		2,50	
100	393 788,50	2 316 722,06	393 788,50	2 316 722,06		2,50	
101	393 766,74	2 316 726,41	393 766,74	2 316 726,41		2,50	
102	393 752,24	2 316 743,82	393 752,24	2 316 743,82		2,50	
103	393 734,83	2 316 781,54	393 734,83	2 316 781,54		2,50	
104	393 692,76	2 316 804,75	393 692,76	2 316 804,75		2,50	
105	393 660,85	2 316 841,02	393 660,85	2 316 841,02		2,50	
106	393 618,78	2 316 909,20	393 618,78	2 316 909,20		2,50	
107	393 573,81	2 316 974,49	393 573,81	2 316 974,49		2,50	
108	393 525,94	2 317 054,28	393 525,94	2 317 054,28		2,50	
109	393 511,43	2 317 109,41	393 511,43	2 317 109,41		2,50	
110	393 505,63	2 317 165,99	393 505,63	2 317 165,99		2,50	
111	393 509,98	2 317 176,14	393 509,98	2 317 176,14		2,50	
112	393 538,99	2 317 189,20	393 538,99	2 317 189,20		2,50	

Раздел 3

Сведения о местоположении измененных (уточненных) границ объекта							
1	**2**	**3**	**4**	**5**	**6**	**7**	**8**
113	393 692,76	2 317 235,62	393 692,76	2 317 235,62		2,50	
114	393 750,79	2 317 276,24	393 750,79	2 317 276,24		2,50	
115	393 797,21	2 317 299,45	393 797,21	2 317 299,45		2,50	
116	393 814,61	2 317 309,61	393 814,61	2 317 309,61		2,50	
117	393 832,02	2 317 324,12	393 832,02	2 317 324,12		2,50	
118	393 852,33	2 317 351,68	393 852,33	2 317 351,68		2,50	
119	393 874,09	2 317 374,89	393 874,09	2 317 374,89		2,50	
120	393 888,60	2 317 382,15	393 888,60	2 317 382,15		2,50	
121	393 906,01	2 317 383,60	393 906,01	2 317 383,60		2,50	
122	393 935,02	2 317 379,24	393 935,02	2 317 379,24		2,50	
123	393 958,23	2 317 377,79	393 958,23	2 317 377,79		2,50	
124	393 987,24	2 317 380,70	393 987,24	2 317 380,70		2,50	
125	394 027,86	2 317 383,60	394 027,86	2 317 383,60		2,50	
126	394 059,77	2 317 382,15	394 059,77	2 317 382,15		2,50	
127	394 088,75	2 317 375,22	394 088,75	2 317 375,22	Картометрический метод	2,50	—
128	394 033,39	2 317 429,26	394 033,39	2 317 429,26		2,50	
129	393 995,64	2 317 478,29	393 995,64	2 317 478,29		2,50	
130	393 955,57	2 317 539,85	393 955,57	2 317 539,85		2,50	
131	393 936,12	2 317 567,39	393 936,12	2 317 567,39		2,50	
132	393 926,31	2 317 583,80	393 926,31	2 317 583,80		2,50	
133	393 901,65	2 317 564,94	393 901,65	2 317 564,94		2,50	
134	393 892,95	2 317 570,74	393 892,95	2 317 570,74		2,50	
135	393 808,81	2 317 496,76	393 808,81	2 317 496,76		2,50	
136	393 765,29	2 317 460,49	393 765,29	2 317 460,49		2,50	
137	393 646,34	2 317 578,00	393 646,34	2 317 578,00		2,50	
138	393 608,62	2 317 605,56	393 608,62	2 317 605,56		2,50	
139	393 554,95	2 317 640,38	393 554,95	2 317 640,38		2,50	
140	393 511,43	2 317 660,69	393 511,43	2 317 660,69		2,50	
141	393 450,50	2 317 682,45	393 450,50	2 317 682,45		2,50	

Раздел 3

Сведения о местоположении измененных (уточненных) границ объекта							
1	**2**	**3**	**4**	**5**	**6**	**7**	**8**
142	393 270,62	2 317 743,38	393 270,62	2 317 743,38		2,50	
143	393 248,87	2 317 749,19	393 248,87	2 317 749,19		2,50	
144	393 203,90	2 317 670,85	393 203,90	2 317 670,85		2,50	
145	393 164,73	2 317 678,10	393 164,73	2 317 678,10		2,50	
146	393 064,63	2 317 699,86	393 064,63	2 317 699,86		2,50	
147	393 008,06	2 317 710,02	393 008,06	2 317 710,02		2,50	
148	393 006,61	2 317 717,27	393 006,61	2 317 717,27		2,50	
149	392 980,50	2 317 721,62	392 980,50	2 317 721,62		2,50	
150	392 844,14	2 317 756,44	392 844,14	2 317 756,44		2,50	
151	392 835,43	2 317 763,69	392 835,43	2 317 763,69		2,50	
152	392 831,08	2 317 802,86	392 831,08	2 317 802,86		2,50	
153	392 826,73	2 317 813,02	392 826,73	2 317 813,02		2,50	
154	392 822,38	2 317 844,94	392 822,38	2 317 844,94		2,50	
155	392 806,42	2 317 863,79	392 806,42	2 317 863,79		2,50	
156	392 810,77	2 317 891,36	392 810,77	2 317 891,36	Картометрический метод	2,50	—
157	392 815,12	2 317 924,73	392 815,12	2 317 924,73		2,50	
158	392 812,22	2 317 945,04	392 812,22	2 317 945,04		2,50	
159	392 806,42	2 317 974,05	392 806,42	2 317 974,05		2,50	
160	392 800,62	2 317 985,66	392 800,62	2 317 985,66		2,50	
161	392 810,77	2 318 059,65	392 810,77	2 318 059,65		2,50	
162	392 839,78	2 318 084,31	392 839,78	2 318 084,31		2,50	
163	392 848,55	2 318 112,38	392 848,55	2 318 112,38		2,50	
164	392 751,47	2 318 135,93	392 751,47	2 318 135,93		2,50	
165	392 615,16	2 318 181,05	392 615,16	2 318 181,05		2,50	
166	392 537,69	2 318 214,40	392 537,69	2 318 214,40		2,50	
167	392 506,31	2 318 231,07	392 506,31	2 318 231,07		2,50	
168	392 642,50	2 317 981,31	392 642,50	2 317 981,31		2,50	
169	392 643,95	2 317 969,70	392 643,95	2 317 969,70		2,50	
170	392 657,01	2 317 958,09	392 657,01	2 317 958,09		2,50	

Раздел 3

Сведения о местоположении измененных (уточненных) границ объекта							
1	**2**	**3**	**4**	**5**	**6**	**7**	**8**
171	392 662,81	2 317 946,49	392 662,81	2 317 946,49		2,50	
172	392 675,86	2 317 924,73	392 675,86	2 317 924,73		2,50	
173	392 696,17	2 317 900,06	392 696,17	2 317 900,06		2,50	
174	392 657,01	2 317 865,25	392 657,01	2 317 865,25		2,50	
175	392 630,89	2 317 852,19	392 630,89	2 317 852,19		2,50	
176	392 604,78	2 317 834,78	392 604,78	2 317 834,78		2,50	
177	392 575,77	2 317 830,43	392 575,77	2 317 830,43		2,50	
178	392 551,11	2 317 846,39	392 551,11	2 317 846,39		2,50	
179	392 522,10	2 317 898,61	392 522,10	2 317 898,61		2,50	
180	392 509,04	2 317 936,33	392 509,04	2 317 936,33		2,50	
181	392 494,53	2 317 950,84	392 494,53	2 317 950,84		2,50	
182	392 472,77	2 317 956,64	392 472,77	2 317 956,64		2,50	
н183	—	—	392 465,32	2 317 956,57		2,50	
н184	—	—	392 448,85	2 317 951,03		2,50	
н185	—	—	392 460,69	2 317 944,97	Картометрический метод	2,50	—
н186	—	—	392 472,21	2 317 937,25		2,50	
н187	—	—	392 479,72	2 317 930,45		2,50	
н188	—	—	392 484,76	2 317 926,27		2,50	
н189	—	—	392 486,99	2 317 918,54		2,50	
н190	—	—	392 487,04	2 317 905,21		2,50	
н191	—	—	392 485,05	2 317 889,11		2,50	
н192	—	—	392 481,54	2 317 866,67		2,50	
н193	—	—	392 478,96	2 317 853,00		2,50	
н194	—	—	392 477,55	2 317 839,02		2,50	
н195	—	—	392 479,62	2 317 827,97		2,50	
н196	—	—	392 484,08	2 317 817,03		2,50	
н197	—	—	392 490,91	2 317 805,98		2,50	
н198	—	—	392 501,37	2 317 796,17		2,50	
н199	—	—	392 508,75	2 317 786,76		2,50	

Раздел 3

Сведения о местоположении измененных (уточненных) границ объекта							
1	**2**	**3**	**4**	**5**	**6**	**7**	**8**
н200	—	—	392 520,01	2 317 778,58	Картометрический метод	2,50	—
н201	—	—	392 531,55	2 317 771,10		2,50	
н202	—	—	392 550,78	2 317 755,74		2,50	
н203	—	—	392 565,97	2 317 745,46		2,50	
н204	—	—	392 577,68	2 317 736,54		2,50	
н205	—	—	392 593,28	2 317 724,82		2,50	
н206	—	—	392 611,05	2 317 713,69		2,50	
н207	—	—	392 627,00	2 317 703,85		2,50	
н208	—	—	392 647,03	2 317 690,35		2,50	
н209	—	—	392 657,38	2 317 683,18		2,50	
н210	—	—	392 663,50	2 317 676,92		2,50	
н211	—	—	392 669,70	2 317 667,56		2,50	
н212	—	—	392 678,73	2 317 657,59		2,50	
н213	—	—	392 689,74	2 317 644,42		2,50	
н214	—	—	392 695,96	2 317 630,79		2,50	
н215	—	—	392 697,48	2 317 623,09		2,50	
н216	—	—	392 695,66	2 317 610,33		2,50	
н217	—	—	392 693,00	2 317 599,98		2,50	
н218	—	—	392 691,70	2 317 588,15		2,50	
н219	—	—	392 692,82	2 317 577,37		2,50	
н220	—	—	392 696,04	2 317 560,67		2,50	
н221	—	—	392 699,37	2 317 546,22		2,50	
н222	—	—	392 696,71	2 317 540,64		2,50	
н223	—	—	392 694,39	2 317 532,42		2,50	
н224	—	—	392 695,24	2 317 525,48		2,50	
н225	—	—	392 698,60	2 317 516,50		2,50	
н226	—	—	392 697,26	2 317 508,71		2,50	
н227	—	—	392 692,50	2 317 503,95		2,50	
н228	—	—	392 689,00	2 317 495,79		2,50	

Раздел 3

Сведения о местоположении измененных (уточненных) границ объекта							
1	**2**	**3**	**4**	**5**	**6**	**7**	**8**
н229	—	—	392 688,92	2 317 489,37	Картометрический метод	2,50	—
н230	—	—	392 693,09	2 317 477,50		2,50	
н231	—	—	392 698,82	2 317 463,64		2,50	
н232	—	—	392 704,02	2 317 453,38		2,50	
н233	—	—	392 711,14	2 317 443,26		2,50	
н234	—	—	392 718,28	2 317 438,39		2,50	
н235	—	—	392 723,69	2 317 437,11		2,50	
н236	—	—	392 725,63	2 317 435,34		2,50	
н237	—	—	392 725,79	2 317 431,41		2,50	
н238	—	—	392 723,99	2 317 426,38		2,50	
н239	—	—	392 720,64	2 317 423,69		2,50	
н240	—	—	392 718,65	2 317 419,51		2,50	
н241	—	—	392 718,29	2 317 414,64		2,50	
н242	—	—	392 719,51	2 317 408,03		2,50	
н243	—	—	392 722,30	2 317 399,56		2,50	
н244	—	—	392 723,82	2 317 394,25		2,50	
н245	—	—	392 726,37	2 317 388,17		2,50	
н246	—	—	392 730,23	2 317 382,02		2,50	
н247	—	—	392 736,52	2 317 376,83		2,50	
н248	—	—	392 744,06	2 317 370,56		2,50	
н249	—	—	392 750,71	2 317 367,85		2,50	
н250	—	—	392 756,87	2 317 367,30		2,50	
н251	—	—	392 763,93	2 317 367,91		2,50	
н252	—	—	392 772,20	2 317 369,04		2,50	
н253	—	—	392 780,31	2 317 369,47		2,50	
н254	—	—	392 785,74	2 317 368,55		2,50	
н255	—	—	392 792,69	2 317 369,39		2,50	
н256	—	—	392 802,53	2 317 371,04		2,50	
н257	—	—	392 812,97	2 317 370,17		2,50	

Раздел 3

Сведения о местоположении измененных (уточненных) границ объекта							
1	**2**	**3**	**4**	**5**	**6**	**7**	**8**
н258	—	—	392 820,70	2 317 370,14		2,50	
н259	—	—	392 830,74	2 317 371,01		2,50	
н260	—	—	392 844,77	2 317 370,79		2,50	
н261	—	—	392 854,14	2 317 370,08		2,50	
н262	—	—	392 861,31	2 317 370,44		2,50	
н263	—	—	392 865,24	2 317 372,86		2,50	
н264	—	—	392 871,23	2 317 376,19		2,50	
н265	—	—	392 878,19	2 317 377,27		2,50	
н266	—	—	392 885,96	2 317 377,95		2,50	
н267	—	—	392 894,35	2 317 381,58		2,50	
н268	—	—	392 898,67	2 317 384,59		2,50	
н269	—	—	392 903,36	2 317 385,66		2,50	
н270	—	—	392 910,70	2 317 384,58		2,50	
н271	—	—	392 921,13	2 317 383,89		2,50	
н272	—	—	392 926,02	2 317 384,00	Картометрический метод	2,50	—
н273	—	—	392 932,10	2 317 381,91		2,50	
н274	—	—	392 938,87	2 317 379,19		2,50	
н275	—	—	392 945,00	2 317 378,05		2,50	
н276	—	—	392 951,35	2 317 378,69		2,50	
н277	—	—	392 958,85	2 317 381,06		2,50	
н278	—	—	392 964,57	2 317 386,06		2,50	
н279	—	—	392 969,66	2 317 392,60		2,50	
н280	—	—	392 973,39	2 317 398,24		2,50	
н281	—	—	392 978,09	2 317 401,82		2,50	
н282	—	—	392 982,65	2 317 402,66		2,50	
н283	—	—	392 988,32	2 317 401,66		2,50	
н284	—	—	392 993,96	2 317 400,31		2,50	
н285	—	—	393 000,61	2 317 399,86		2,50	
н286	—	—	393 006,17	2 317 401,60		2,50	

Раздел 3

Сведения о местоположении измененных (уточненных) границ объекта							
1	**2**	**3**	**4**	**5**	**6**	**7**	**8**
н287	—	—	393 014,10	2 317 405,44	Картометрический метод	2,50	—
н288	—	—	393 019,87	2 317 406,58		2,50	
н289	—	—	393 025,91	2 317 406,04		2,50	
н290	—	—	393 031,92	2 317 404,90		2,50	
н291	—	—	393 036,35	2 317 405,28		2,50	
н292	—	—	393 041,19	2 317 404,57		2,50	
н293	—	—	393 044,63	2 317 401,78		2,50	
н294	—	—	393 049,81	2 317 400,68		2,50	
н295	—	—	393 057,82	2 317 401,36		2,50	
н296	—	—	393 063,41	2 317 401,37		2,50	
н297	—	—	393 067,14	2 317 404,40		2,50	
н298	—	—	393 071,34	2 317 407,64		2,50	
н299	—	—	393 078,93	2 317 411,91		2,50	
н300	—	—	393 088,95	2 317 417,12		2,50	
н301	—	—	393 097,34	2 317 420,52		2,50	
н302	—	—	393 101,73	2 317 422,56		2,50	
н303	—	—	393 107,44	2 317 422,45		2,50	
н304	—	—	393 114,56	2 317 419,72		2,50	
н305	—	—	393 119,32	2 317 419,72		2,50	
н306	—	—	393 125,01	2 317 421,70		2,50	
н307	—	—	393 129,78	2 317 424,31		2,50	
н308	—	—	393 136,99	2 317 425,63		2,50	
н309	—	—	393 148,37	2 317 426,96		2,50	
н310	—	—	393 153,56	2 317 428,43		2,50	
н311	—	—	393 158,12	2 317 431,53		2,50	
н312	—	—	393 160,50	2 317 436,29		2,50	
н313	—	—	393 161,57	2 317 441,00		2,50	
н314	—	—	393 160,65	2 317 446,52		2,50	
н315	—	—	393 162,35	2 317 449,53		2,50	

Раздел 3

Сведения о местоположении измененных (уточненных) границ объекта							
1	**2**	**3**	**4**	**5**	**6**	**7**	**8**
н316	—	—	393 166,24	2 317 451,12	Картометрический метод	2,50	—
н317	—	—	393 171,82	2 317 450,97		2,50	
н318	—	—	393 179,16	2 317 447,87		2,50	
н319	—	—	393 188,39	2 317 441,69		2,50	
н320	—	—	393 201,54	2 317 433,42		2,50	
н321	—	—	393 217,31	2 317 425,02		2,50	
н322	—	—	393 233,16	2 317 418,15		2,50	
н323	—	—	393 249,84	2 317 408,99		2,50	
н324	—	—	393 255,17	2 317 401,35		2,50	
н325	—	—	393 261,57	2 317 396,03		2,50	
н326	—	—	393 274,56	2 317 393,95		2,50	
н327	—	—	393 283,64	2 317 394,45		2,50	
н328	—	—	393 292,67	2 317 389,48		2,50	
н329	—	—	393 305,75	2 317 379,55		2,50	
н330	—	—	393 315,19	2 317 368,48		2,50	
н331	—	—	393 325,75	2 317 355,57		2,50	
н332	—	—	393 328,48	2 317 343,54		2,50	
н333	—	—	393 331,60	2 317 334,57		2,50	
н334	—	—	393 340,16	2 317 320,10		2,50	
н335	—	—	393 345,69	2 317 306,73		2,50	
н336	—	—	393 350,05	2 317 289,13		2,50	
н337	—	—	393 353,56	2 317 273,60		2,50	
н338	—	—	393 359,47	2 317 263,31		2,50	
н339	—	—	393 363,94	2 317 252,61		2,50	
н340	—	—	393 369,77	2 317 245,42		2,50	
н341	—	—	393 375,70	2 317 235,36		2,50	
н342	—	—	393 380,29	2 317 217,51		2,50	
н343	—	—	393 385,51	2 317 198,21		2,50	
н344	—	—	393 389,35	2 317 184,33		2,50	

Раздел 3

Сведения о местоположении измененных (уточненных) границ объекта							
1	**2**	**3**	**4**	**5**	**6**	**7**	**8**
н345	—	—	393 389,87	2 317 170,97	Картометрический метод	2,50	—
н346	—	—	393 387,76	2 317 162,03		2,50	
н347	—	—	393 380,45	2 317 144,30		2,50	
н348	—	—	393 379,02	2 317 127,97		2,50	
н349	—	—	393 377,99	2 317 107,24		2,50	
н350	—	—	393 375,47	2 317 095,71		2,50	
н351	—	—	393 369,60	2 317 077,22		2,50	
н352	—	—	393 357,05	2 317 045,88		2,50	
353	393 341,71	2 317 013,66	393 341,71	2 317 013,66		2,50	
354	393 334,45	2 316 974,49	393 334,45	2 316 974,49		2,50	
355	393 344,61	2 316 944,02	393 344,61	2 316 944,02		2,50	
356	393 363,47	2 316 896,15	393 363,47	2 316 896,15		2,50	
357	393 386,68	2 316 803,30	393 386,68	2 316 803,30		2,50	
358	393 402,63	2 316 769,93	393 402,63	2 316 769,93		2,50	
359	393 414,24	2 316 764,13	393 414,24	2 316 764,13		2,50	
360	393 466,46	2 316 729,31	393 466,46	2 316 729,31		2,50	
361	393 502,73	2 316 714,80	393 502,73	2 316 714,80		2,50	
362	393 569,46	2 316 682,89	393 569,46	2 316 682,89		2,50	
363	393 639,09	2 316 645,17	393 639,09	2 316 645,17		2,50	
364	393 652,14	2 316 626,31	393 652,14	2 316 626,31		2,50	
365	393 655,05	2 316 552,32	393 655,05	2 316 552,32		2,50	
366	393 656,49	2 316 491,39	393 656,49	2 316 491,39		2,50	
367	393 643,44	2 316 452,22	393 643,44	2 316 452,22		2,50	
368	393 640,54	2 316 439,16	393 640,54	2 316 439,16		2,50	
369	393 675,35	2 316 421,75	393 675,35	2 316 421,75		2,50	
370	393 682,61	2 316 408,69	393 682,61	2 316 408,69		2,50	
371	393 682,61	2 316 366,62	393 682,61	2 316 366,62		2,50	
372	393 681,15	2 316 336,16	393 681,15	2 316 336,16		2,50	
373	393 697,11	2 316 296,99	393 697,11	2 316 296,99		2,50	

Раздел 3

Сведения о местоположении измененных (уточненных) границ объекта							
1	**2**	**3**	**4**	**5**	**6**	**7**	**8**
374	393 727,58	2 316 204,14	393 727,58	2 316 204,14		2,50	
375	393 747,88	2 316 108,39	393 747,88	2 316 108,39		2,50	
376	393 749,34	2 316 076,47	393 749,34	2 316 076,47		2,50	
377	393 734,83	2 316 019,89	393 734,83	2 316 019,89		2,50	
378	393 734,83	2 315 954,61	393 734,83	2 315 954,61		2,50	
379	393 726,12	2 315 874,82	393 726,12	2 315 874,82		2,50	
380	393 698,56	2 315 802,28	393 698,56	2 315 802,28		2,50	
381	393 691,31	2 315 770,37	393 691,31	2 315 770,37		2,50	
382	393 692,76	2 315 734,10	393 692,76	2 315 734,10		2,50	
383	393 708,72	2 315 703,63	393 708,72	2 315 703,63		2,50	
384	393 776,90	2 315 602,08	393 776,90	2 315 602,08		2,50	
385	393 781,25	2 315 586,12	393 781,25	2 315 586,12		2,50	
386	393 776,90	2 315 541,15	393 776,90	2 315 541,15		2,50	
387	393 778,35	2 315 488,92	393 778,35	2 315 488,92		2,50	
388	393 774,00	2 315 417,83	393 774,00	2 315 417,83	Картометрический метод	2,50	—
389	393 769,65	2 315 339,49	393 769,65	2 315 339,49		2,50	
390	393 759,49	2 315 291,62	393 759,49	2 315 291,62		2,50	
391	393 742,08	2 315 264,05	393 742,08	2 315 264,05		2,50	
392	393 720,32	2 315 236,49	393 720,32	2 315 236,49		2,50	
393	393 684,06	2 315 210,38	393 684,06	2 315 210,38		2,50	
394	393 662,30	2 315 149,45	393 662,30	2 315 149,45		2,50	
395	393 641,99	2 315 121,88	393 641,99	2 315 121,88		2,50	
396	393 610,08	2 315 101,57	393 610,08	2 315 101,57		2,50	
397	393 546,25	2 315 074,01	393 546,25	2 315 074,01		2,50	
398	393 588,31	2 315 076,91	393 588,31	2 315 076,91		2,50	
399	393 679,71	2 315 088,51	393 679,71	2 315 088,51		2,50	
400	393 776,90	2 315 087,06	393 776,90	2 315 087,06		2,50	
401	393 801,56	2 315 087,06	393 801,56	2 315 087,06		2,50	
402	393 798,66	2 315 104,47	393 798,66	2 315 104,47		2,50	

Раздел 3

Сведения о местоположении измененных (уточненных) границ объекта							
1	**2**	**3**	**4**	**5**	**6**	**7**	**8**
403	393 798,66	2 315 123,33	393 798,66	2 315 123,33		2,50	
404	393 811,71	2 315 134,94	393 811,71	2 315 134,94		2,50	
405	393 832,02	2 315 136,39	393 832,02	2 315 136,39		2,50	
406	393 875,54	2 315 133,49	393 875,54	2 315 133,49		2,50	
407	393 923,41	2 315 132,04	393 923,41	2 315 132,04		2,50	
408	393 972,73	2 315 149,45	393 972,73	2 315 149,45		2,50	
409	393 991,59	2 315 146,54	393 991,59	2 315 146,54		2,50	
410	394 032,21	2 315 146,54	394 032,21	2 315 146,54		2,50	
411	394 077,18	2 315 137,84	394 077,18	2 315 137,84		2,50	
412	394 244,00	2 315 075,46	394 244,00	2 315 075,46		2,50	
413	394 354,25	2 315 030,48	394 354,25	2 315 030,48		2,50	
414	394 410,83	2 315 023,23	394 410,83	2 315 023,23		2,50	
415	394 432,59	2 315 030,48	394 432,59	2 315 030,48		2,50	
416	394 432,59	2 315 049,34	394 432,59	2 315 049,34		2,50	
417	394 345,55	2 315 089,96	394 345,55	2 315 089,96	Картометрический метод	2,50	—
418	394 297,68	2 315 120,43	394 297,68	2 315 120,43		2,50	
419	394 286,07	2 315 132,04	394 286,07	2 315 132,04		2,50	
420	394 304,93	2 315 137,84	394 304,93	2 315 137,84		2,50	
421	394 431,14	2 315 133,49	394 431,14	2 315 133,49		2,50	
422	394 500,77	2 315 124,78	394 500,77	2 315 124,78		2,50	
423	394 550,09	2 315 098,67	394 550,09	2 315 098,67		2,50	
424	394 634,22	2 315 040,64	394 634,22	2 315 040,64		2,50	
425	394 690,80	2 314 992,76	394 690,80	2 314 992,76		2,50	
426	394 729,97	2 314 955,04	394 729,97	2 314 955,04		2,50	
427	394 758,98	2 314 936,19	394 758,98	2 314 936,19		2,50	
428	394 779,29	2 314 937,64	394 779,29	2 314 937,64		2,50	
429	394 789,44	2 314 957,95	394 789,44	2 314 957,95		2,50	
430	394 785,09	2 314 981,16	394 785,09	2 314 981,16		2,50	
431	394 754,63	2 315 002,92	394 754,63	2 315 002,92		2,50	

Раздел 3

Сведения о местоположении измененных (уточненных) границ объекта							
1	2	3	4	5	6	7	8
432	394 702,41	2 315 042,09	394 702,41	2 315 042,09		2,50	
433	394 663,24	2 315 074,01	394 663,24	2 315 074,01		2,50	
434	394 651,63	2 315 104,47	394 651,63	2 315 104,47		2,50	
435	394 655,98	2 315 132,04	394 655,98	2 315 132,04		2,50	
436	394 677,75	2 315 152,35	394 677,75	2 315 152,35		2,50	
437	394 741,57	2 315 162,50	394 741,57	2 315 162,50		2,50	
438	394 774,94	2 315 169,76	394 774,94	2 315 169,76		2,50	
439	394 870,68	2 315 147,99	394 870,68	2 315 147,99		2,50	
440	394 890,99	2 315 147,99	394 890,99	2 315 147,99		2,50	
441	394 896,79	2 315 162,50	394 896,79	2 315 162,50		2,50	
442	394 853,27	2 315 179,91	394 853,27	2 315 179,91		2,50	
443	394 783,64	2 315 203,12	394 783,64	2 315 203,12		2,50	
444	394 769,13	2 315 213,28	394 769,13	2 315 213,28		2,50	
445	394 748,83	2 315 258,25	394 748,83	2 315 258,25		2,50	
446	394 732,87	2 315 285,82	394 732,87	2 315 285,82	Картометрический метод	2,50	—
447	394 695,15	2 315 320,63	394 695,15	2 315 320,63		2,50	
448	394 683,55	2 315 336,59	394 683,55	2 315 336,59		2,50	
449	394 689,35	2 315 358,35	394 689,35	2 315 358,35		2,50	
450	394 708,21	2 315 377,21	394 708,21	2 315 377,21		2,50	
451	394 790,89	2 315 420,74	394 790,89	2 315 420,74		2,50	
452	394 863,43	2 315 446,85	394 863,43	2 315 446,85		2,50	
453	394 888,09	2 315 464,26	394 888,09	2 315 464,26		2,50	
454	394 908,40	2 315 503,43	394 908,40	2 315 503,43		2,50	
455	394 937,41	2 315 533,89	394 937,41	2 315 533,89		2,50	
456	394 973,10	2 315 558,83	394 973,10	2 315 558,83		2,50	
457	394 979,42	2 315 563,21	394 979,42	2 315 563,21		2,50	
458	394 999,79	2 315 577,42	394 999,79	2 315 577,42		2,50	
459	395 008,49	2 315 586,12	395 008,49	2 315 586,12		2,50	
460	394 991,08	2 315 606,43	394 991,08	2 315 606,43		2,50	

Раздел 3

Сведения о местоположении измененных (уточненных) границ объекта							
1	**2**	**3**	**4**	**5**	**6**	**7**	**8**
461	395 001,24	2 315 631,09	395 001,24	2 315 631,09		2,50	
462	395 040,40	2 315 670,26	395 040,40	2 315 670,26		2,50	
463	395 147,75	2 315 723,94	395 147,75	2 315 723,94		2,50	
464	395 120,19	2 315 763,11	395 120,19	2 315 763,11		2,50	
465	395 079,57	2 315 739,90	395 079,57	2 315 739,90		2,50	
466	395 089,73	2 315 726,84	395 089,73	2 315 726,84		2,50	
467	395 073,77	2 315 705,08	395 073,77	2 315 705,08		2,50	
468	394 917,10	2 315 593,37	394 917,10	2 315 593,37		2,50	
469	394 767,68	2 315 488,92	394 767,68	2 315 488,92		2,50	
470	394 708,21	2 315 458,45	394 708,21	2 315 458,45		2,50	
471	394 660,34	2 315 445,40	394 660,34	2 315 445,40		2,50	
472	394 653,08	2 315 472,96	394 653,08	2 315 472,96		2,50	
473	394 452,90	2 315 404,78	394 452,90	2 315 404,78		2,50	
474	394 242,55	2 315 349,65	394 242,55	2 315 349,65		2,50	
475	394 155,51	2 315 343,85	394 155,51	2 315 343,85	Картометрический метод	2,50	—
476	394 085,88	2 315 317,73	394 085,88	2 315 317,73		2,50	
477	394 029,31	2 315 301,77	394 029,31	2 315 301,77		2,50	
478	393 988,69	2 315 285,82	393 988,69	2 315 285,82		2,50	
479	393 946,62	2 315 275,66	393 946,62	2 315 275,66		2,50	
480	393 929,21	2 315 281,46	393 929,21	2 315 281,46		2,50	
481	393 911,81	2 315 287,27	393 911,81	2 315 287,27		2,50	
482	393 911,81	2 315 306,13	393 911,81	2 315 306,13		2,50	
483	393 910,36	2 315 319,18	393 910,36	2 315 319,18		2,50	
484	393 913,26	2 315 332,24	393 913,26	2 315 332,24		2,50	
485	393 923,41	2 315 346,75	393 923,41	2 315 346,75		2,50	
486	393 952,42	2 315 374,31	393 952,42	2 315 374,31		2,50	
487	393 975,64	2 315 404,78	393 975,64	2 315 404,78		2,50	
488	393 994,49	2 315 412,03	393 994,49	2 315 412,03		2,50	
489	394 045,27	2 315 433,79	394 045,27	2 315 433,79		2,50	

Раздел 3

Сведения о местоположении измененных (уточненных) границ объекта							
1	**2**	**3**	**4**	**5**	**6**	**7**	**8**
490	394 167,12	2 315 468,61	394 167,12	2 315 468,61	Картометрический метод	2,50	—
491	394 278,82	2 315 509,23	394 278,82	2 315 509,23		2,50	
492	394 378,91	2 315 558,56	394 378,91	2 315 558,56		2,50	
493	394 425,33	2 315 613,68	394 425,33	2 315 613,68		2,50	
494	394 457,25	2 315 670,26	394 457,25	2 315 670,26		2,50	
495	394 470,30	2 315 709,43	394 470,30	2 315 709,43		2,50	
496	394 454,35	2 315 702,18	394 454,35	2 315 702,18		2,50	
497	394 428,23	2 315 667,36	394 428,23	2 315 667,36		2,50	
498	394 400,67	2 315 618,04	394 400,67	2 315 618,04		2,50	
499	394 371,66	2 315 574,51	394 371,66	2 315 574,51		2,50	
500	394 358,60	2 315 562,91	394 358,60	2 315 562,91		2,50	
501	394 210,64	2 315 503,43	394 210,64	2 315 503,43		2,50	
502	394 162,77	2 315 487,47	394 162,77	2 315 487,47		2,50	
503	394 112,00	2 315 483,12	394 112,00	2 315 483,12		2,50	
1	394 045,27	2 315 496,17	394 045,27	2 315 496,17		2,50	
3. Сведения о характерных точках части (частей) границы объекта							
1	**2**	**3**	**4**	**5**	**6**	**7**	**8**
—	—	—	—	—	—	—	—

ГРАФИЧЕСКОЕ ОПИСАНИЕ
местоположения границ населенных пунктов, территориальных зон, особо охраняемых природных территорий, зон с особыми условиями использования территории

1 Жилая зона (населенный пункт д. Каменка)

(наименование объекта, местоположение границ которого описано (далее - объект)

Раздел 1

Сведения об объекте		
№ п/п	**Характеристики объекта**	**Описание характеристик**
1	**2**	**3**
1	Местоположение объекта	Рязанская область, м.о. Сасовский, с/о Придорожный, д Каменка
2	Площадь объекта ± величина погрешности определения площади (Р ± ΔР)	1 297 971 м² ± 399 м²
3	Иные характеристики объекта	Вид объекта реестра границ: Территориальная зона Реестровый номер: 62:18-7.213

Раздел 3

Сведения о местоположении измененных (уточненных) границ объекта							
1. Система координат МСК-62 зона 2							
2. Сведения о характерных точках границ объекта							
Обозначение характерных точек границы	**Существующие координаты, м**		**Измененные (уточненные) координаты, м**		**Метод определения координат характерной точки**	**Средняя квадратическая погрешность положения характерной точки (Mt), м**	**Описание обозначения точки на местности (при наличии)**
	X	**Y**	**X**	**Y**			
1	**2**	**3**	**4**	**5**	**6**	**7**	**8**
н1	—	—	394 344,01	2 310 301,29	Картометрический метод	2,50	—
н2	—	—	394 396,96	2 310 241,81		2,50	
н3	—	—	394 449,86	2 310 182,39		2,50	
н4	—	—	394 476,08	2 310 151,79		2,50	
н5	—	—	394 535,36	2 310 088,19		2,50	
н6	—	—	394 587,38	2 310 023,18		2,50	
н7	—	—	394 594,57	2 310 012,41		2,50	
н8	—	—	394 633,63	2 309 953,83		2,50	
н9	—	—	394 648,14	2 309 927,71		2,50	
н10	—	—	394 662,94	2 309 901,14		2,50	
11	394 642,93	2 309 886,13	394 642,93	2 309 886,13		2,50	
12	394 637,13	2 309 873,07	394 637,13	2 309 873,07		2,50	
13	394 640,03	2 309 860,02	394 640,03	2 309 860,02		2,50	
14	394 669,04	2 309 810,69	394 669,04	2 309 810,69		2,50	
15	394 618,27	2 309 768,62	394 618,27	2 309 768,62		2,50	
16	394 552,99	2 309 722,20	394 552,99	2 309 722,20		2,50	
17	394 489,16	2 309 684,48	394 489,16	2 309 684,48		2,50	
18	394 390,52	2 309 627,90	394 390,52	2 309 627,90		2,50	
19	394 367,31	2 309 604,69	394 367,31	2 309 604,69		2,50	
20	394 361,51	2 309 591,63	394 361,51	2 309 591,63		2,50	
н21	—	—	394 358,94	2 309 587,40		2,50	
н22	—	—	394 357,31	2 309 581,63		2,50	
н23	—	—	394 361,83	2 309 561,35		2,50	
н24	—	—	394 372,56	2 309 502,64		2,50	
н25	—	—	394 375,81	2 309 469,13		2,50	

Раздел 3

Сведения о местоположении измененных (уточненных) границ объекта							
1	**2**	**3**	**4**	**5**	**6**	**7**	**8**
н26	—	—	394 377,81	2 309 418,91		2,50	
н27	—	—	394 375,57	2 309 375,27		2,50	
н28	—	—	394 377,81	2 309 345,50		2,50	
н29	—	—	394 380,83	2 309 335,38		2,50	
н30	—	—	394 384,76	2 309 325,70		2,50	
н31	—	—	394 386,99	2 309 320,06		2,50	
н32	—	—	394 396,17	2 309 308,23		2,50	
н33	—	—	394 398,39	2 309 300,89		2,50	
н34	—	—	394 411,66	2 309 282,13		2,50	
н35	—	—	394 454,08	2 309 248,69		2,50	
н36	—	—	394 520,89	2 309 193,30		2,50	
н37	—	—	394 557,67	2 309 156,52		2,50	
н38	—	—	394 585,38	2 309 112,51		2,50	
н39	—	—	394 603,34	2 309 076,59		2,50	
н40	—	—	394 608,12	2 309 053,32	Картометрический метод	2,50	—
41	394 613,91	2 309 054,85	394 613,91	2 309 054,85		2,50	
н42	—	—	394 639,75	2 309 081,03		2,50	
н43	—	—	394 650,91	2 309 088,65		2,50	
н44	—	—	394 653,97	2 309 091,29		2,50	
н45	—	—	394 651,97	2 309 095,52		2,50	
н46	—	—	394 668,83	2 309 108,66		2,50	
н47	—	—	394 680,95	2 309 114,15		2,50	
н48	—	—	394 738,12	2 309 158,04		2,50	
н49	—	—	394 830,61	2 309 240,33		2,50	
н50	—	—	394 881,83	2 309 280,57		2,50	
н51	—	—	394 946,32	2 309 340,00		2,50	
н52	—	—	395 122,39	2 309 516,48		2,50	
н53	—	—	395 176,26	2 309 559,12		2,50	
н54	—	—	395 424,46	2 309 779,83		2,50	

Раздел 3

Сведения о местоположении измененных (уточненных) границ объекта							
1	**2**	**3**	**4**	**5**	**6**	**7**	**8**
н55	—	—	395 443,21	2 309 817,32		2,50	
н56	—	—	395 455,07	2 309 856,84		2,50	
57	395 469,79	2 309 845,51	395 469,79	2 309 845,51		2,50	
н58	—	—	395 504,75	2 309 804,08		2,50	
59	395 519,11	2 309 793,28	395 519,11	2 309 793,28		2,50	
60	395 532,17	2 309 791,83	395 532,17	2 309 791,83		2,50	
61	395 543,78	2 309 796,18	395 543,78	2 309 796,18		2,50	
62	395 555,38	2 309 801,99	395 555,38	2 309 801,99		2,50	
63	395 562,63	2 309 806,34	395 562,63	2 309 806,34		2,50	
н64	—	—	395 588,62	2 309 822,73		2,50	
н65	—	—	395 590,41	2 309 828,20		2,50	
н66	—	—	395 595,98	2 309 842,09		2,50	
н67	—	—	395 601,95	2 309 858,04		2,50	
н68	—	—	395 609,30	2 309 872,59		2,50	
н69	—	—	395 614,13	2 309 884,74	Картометрический метод	2,50	—
н70	—	—	395 617,40	2 309 898,60		2,50	
н71	—	—	395 620,47	2 309 906,76		2,50	
н72	—	—	395 620,10	2 309 914,34		2,50	
н73	—	—	395 616,18	2 309 928,35		2,50	
н74	—	—	395 606,99	2 309 943,77		2,50	
н75	—	—	395 602,57	2 309 953,33		2,50	
н76	—	—	395 593,60	2 309 965,82		2,50	
н77	—	—	395 586,61	2 309 980,12		2,50	
н78	—	—	395 582,26	2 309 991,37		2,50	
н79	—	—	395 575,35	2 310 002,67		2,50	
н80	—	—	395 561,14	2 310 021,52		2,50	
н81	—	—	395 548,87	2 310 037,80		2,50	
н82	—	—	395 536,37	2 310 053,11		2,50	
н83	—	—	395 524,15	2 310 066,36		2,50	

Раздел 3

Сведения о местоположении измененных (уточненных) границ объекта							
1	**2**	**3**	**4**	**5**	**6**	**7**	**8**
н84	—	—	395 508,32	2 310 076,64	Картометрический метод	2,50	—
н85	—	—	395 495,54	2 310 086,51		2,50	
н86	—	—	395 472,74	2 310 101,56		2,50	
н87	—	—	395 460,41	2 310 110,13		2,50	
н88	—	—	395 449,72	2 310 119,21		2,50	
н89	—	—	395 443,48	2 310 129,14		2,50	
н90	—	—	395 438,53	2 310 138,07		2,50	
н91	—	—	395 429,08	2 310 150,72		2,50	
н92	—	—	395 421,76	2 310 158,32		2,50	
н93	—	—	395 414,37	2 310 164,82		2,50	
н94	—	—	395 404,97	2 310 168,07		2,50	
н95	—	—	395 394,32	2 310 168,38		2,50	
н96	—	—	395 383,87	2 310 163,73		2,50	
н97	—	—	395 369,03	2 310 158,10		2,50	
н98	—	—	395 355,37	2 310 153,65		2,50	
н99	—	—	395 344,95	2 310 153,47		2,50	
н100	—	—	395 335,84	2 310 155,23		2,50	
н101	—	—	395 318,43	2 310 172,53		2,50	
н102	—	—	395 297,19	2 310 192,52		2,50	
н103	—	—	395 285,66	2 310 200,58		2,50	
н104	—	—	395 268,49	2 310 209,16		2,50	
н105	—	—	395 251,16	2 310 216,04		2,50	
н106	—	—	395 240,96	2 310 218,96		2,50	
н107	—	—	395 235,66	2 310 223,05		2,50	
н108	—	—	395 231,69	2 310 229,09		2,50	
н109	—	—	395 223,00	2 310 234,67		2,50	
н110	—	—	395 211,89	2 310 238,76		2,50	
н111	—	—	395 199,42	2 310 244,11		2,50	
н112	—	—	395 188,14	2 310 247,49		2,50	

Раздел 3

Сведения о местоположении измененных (уточненных) границ объекта							
1	**2**	**3**	**4**	**5**	**6**	**7**	**8**
н113	—	—	395 183,84	2 310 254,13		2,50	
н114	—	—	395 182,05	2 310 260,61		2,50	
н115	—	—	395 181,64	2 310 269,11		2,50	
н116	—	—	395 182,80	2 310 277,31		2,50	
н117	—	—	395 185,04	2 310 285,06		2,50	
н118	—	—	395 187,19	2 310 290,09		2,50	
н119	—	—	395 187,39	2 310 294,02		2,50	
н120	—	—	395 185,41	2 310 296,31		2,50	
н121	—	—	395 181,34	2 310 300,12		2,50	
н122	—	—	395 177,21	2 310 307,45		2,50	
н123	—	—	395 175,23	2 310 314,94		2,50	
н124	—	—	395 175,05	2 310 323,30		2,50	
н125	—	—	395 173,72	2 310 327,38		2,50	
н126	—	—	395 166,91	2 310 324,83		2,50	
н127	—	—	395 159,65	2 310 323,09	Картометрический метод	2,50	—
н128	—	—	395 153,47	2 310 324,30		2,50	
н129	—	—	395 149,59	2 310 327,89		2,50	
н130	—	—	395 148,17	2 310 330,23		2,50	
н131	—	—	395 147,44	2 310 335,26		2,50	
н132	—	—	395 148,25	2 310 341,21		2,50	
н133	—	—	395 151,51	2 310 352,88		2,50	
н134	—	—	395 155,56	2 310 363,58		2,50	
н135	—	—	395 160,64	2 310 373,88		2,50	
н136	—	—	395 163,97	2 310 385,24		2,50	
н137	—	—	395 164,64	2 310 394,06		2,50	
н138	—	—	395 163,34	2 310 399,07		2,50	
н139	—	—	395 160,11	2 310 402,74		2,50	
н140	—	—	395 157,09	2 310 404,11		2,50	
н141	—	—	395 153,64	2 310 403,99		2,50	

Раздел 3

Сведения о местоположении измененных (уточненных) границ объекта							
1	**2**	**3**	**4**	**5**	**6**	**7**	**8**
н142	—	—	395 149,45	2 310 402,30		2,50	
н143	—	—	395 142,63	2 310 401,50		2,50	
н144	—	—	395 135,46	2 310 403,19		2,50	
н145	—	—	395 128,88	2 310 406,80		2,50	
н146	—	—	395 126,29	2 310 410,82		2,50	
н147	—	—	395 126,58	2 310 418,55		2,50	
н148	—	—	395 129,44	2 310 423,18		2,50	
н149	—	—	395 138,86	2 310 431,70		2,50	
н150	—	—	395 143,11	2 310 437,54		2,50	
н151	—	—	395 148,62	2 310 443,45		2,50	
н152	—	—	395 158,44	2 310 444,63		2,50	
н153	—	—	395 171,84	2 310 443,26		2,50	
н154	—	—	395 181,13	2 310 445,42		2,50	
н155	—	—	395 188,68	2 310 452,26		2,50	
н156	—	—	395 196,16	2 310 467,63	Картометрический метод	2,50	—
н157	—	—	395 200,74	2 310 479,48		2,50	
н158	—	—	395 206,33	2 310 484,99		2,50	
н159	—	—	395 213,23	2 310 495,94		2,50	
н160	—	—	395 217,57	2 310 502,22		2,50	
н161	—	—	395 218,15	2 310 506,70		2,50	
н162	—	—	395 214,42	2 310 510,62		2,50	
н163	—	—	395 205,68	2 310 517,01		2,50	
н164	—	—	395 201,48	2 310 522,46		2,50	
н165	—	—	395 201,92	2 310 529,27		2,50	
н166	—	—	395 206,04	2 310 536,97		2,50	
н167	—	—	395 213,38	2 310 546,54		2,50	
н168	—	—	395 220,94	2 310 558,18		2,50	
н169	—	—	395 229,37	2 310 568,27		2,50	
н170	—	—	395 238,63	2 310 573,50		2,50	

Раздел 3

Сведения о местоположении измененных (уточненных) границ объекта							
1	**2**	**3**	**4**	**5**	**6**	**7**	**8**
н171	—	—	395 248,13	2 310 579,39	Картометрический метод	2,50	—
н172	—	—	395 258,78	2 310 587,03		2,50	
н173	—	—	395 272,58	2 310 601,54		2,50	
н174	—	—	395 281,18	2 310 609,34		2,50	
н175	—	—	395 288,25	2 310 618,12		2,50	
н176	—	—	395 291,92	2 310 627,53		2,50	
н177	—	—	395 294,78	2 310 638,71		2,50	
н178	—	—	395 296,32	2 310 651,17		2,50	
н179	—	—	395 296,86	2 310 669,22		2,50	
н180	—	—	395 295,68	2 310 685,00		2,50	
н181	—	—	395 294,14	2 310 692,77		2,50	
н182	—	—	395 291,64	2 310 699,54		2,50	
н183	—	—	395 288,20	2 310 705,27		2,50	
н184	—	—	395 281,90	2 310 711,24		2,50	
н185	—	—	395 275,40	2 310 715,40		2,50	
н186	—	—	395 268,91	2 310 718,57		2,50	
н187	—	—	395 258,15	2 310 721,10		2,50	
н188	—	—	395 234,65	2 310 727,44		2,50	
н189	—	—	395 217,54	2 310 731,14		2,50	
н190	—	—	395 203,59	2 310 735,90		2,50	
н191	—	—	395 187,68	2 310 742,79		2,50	
н192	—	—	395 171,87	2 310 751,73		2,50	
н193	—	—	395 152,43	2 310 765,82		2,50	
н194	—	—	395 143,57	2 310 773,46		2,50	
н195	—	—	395 132,93	2 310 785,24		2,50	
н196	—	—	395 124,51	2 310 797,73		2,50	
н197	—	—	395 117,86	2 310 808,37		2,50	
н198	—	—	395 109,61	2 310 827,32		2,50	
н199	—	—	395 106,43	2 310 845,00		2,50	

Раздел 3

Сведения о местоположении измененных (уточненных) границ объекта							
1	**2**	**3**	**4**	**5**	**6**	**7**	**8**
н200	—	—	395 106,53	2 310 867,02	Картометрический метод	2,50	—
н201	—	—	395 107,31	2 310 882,30		2,50	
н202	—	—	395 110,08	2 310 897,29		2,50	
н203	—	—	395 113,93	2 310 913,35		2,50	
н204	—	—	395 119,76	2 310 930,03		2,50	
н205	—	—	395 122,06	2 310 937,60		2,50	
н206	—	—	395 122,58	2 310 948,01		2,50	
207	395 115,84	2 310 950,98	395 115,84	2 310 950,98		2,50	
208	395 105,68	2 310 948,08	395 105,68	2 310 948,08		2,50	
209	395 096,98	2 310 943,73	395 096,98	2 310 943,73		2,50	
210	395 085,37	2 310 936,47	395 085,37	2 310 936,47		2,50	
211	395 072,32	2 310 926,32	395 072,32	2 310 926,32		2,50	
212	395 063,61	2 310 919,06	395 063,61	2 310 919,06		2,50	
213	395 062,16	2 310 892,95	395 062,16	2 310 892,95		2,50	
214	395 054,91	2 310 868,29	395 054,91	2 310 868,29		2,50	
215	395 037,50	2 310 845,08	395 037,50	2 310 845,08		2,50	
216	394 954,81	2 310 794,30	394 954,81	2 310 794,30		2,50	
217	394 815,55	2 310 720,31	394 815,55	2 310 720,31		2,50	
218	394 728,52	2 310 639,07	394 728,52	2 310 639,07		2,50	
н219	—	—	394 665,81	2 310 581,92		2,50	
220	394 613,91	2 310 534,62	394 613,91	2 310 534,62		2,50	
221	394 577,65	2 310 509,95	394 577,65	2 310 509,95		2,50	
222	394 470,30	2 310 462,08	394 470,30	2 310 462,08		2,50	
223	394 425,33	2 310 446,12	394 425,33	2 310 446,12		2,50	
н224	—	—	394 362,20	2 310 441,97		2,50	
н225	—	—	394 238,60	2 310 399,89		2,50	
н226	—	—	394 112,72	2 310 399,89		2,50	
н227	—	—	394 064,59	2 310 406,83		2,50	
н228	—	—	394 044,48	2 310 417,14		2,50	

Раздел 3

Сведения о местоположении измененных (уточненных) границ объекта							
1	**2**	**3**	**4**	**5**	**6**	**7**	**8**
н229	—	—	394 029,33	2 310 437,60	Картометрический метод	2,50	—
230	394 017,70	2 310 438,87	394 017,70	2 310 438,87		2,50	
231	393 940,82	2 310 421,46	393 940,82	2 310 421,46		2,50	
232	393 924,86	2 310 421,46	393 924,86	2 310 421,46		2,50	
233	393 863,94	2 310 427,26	393 863,94	2 310 427,26		2,50	
234	393 808,81	2 310 411,30	393 808,81	2 310 411,30		2,50	
235	393 733,38	2 310 406,95	393 733,38	2 310 406,95		2,50	
236	393 637,64	2 310 409,85	393 637,64	2 310 409,85		2,50	
237	393 585,41	2 310 315,55	393 585,41	2 310 315,55		2,50	
238	393 589,77	2 310 295,24	393 589,77	2 310 295,24		2,50	
239	393 575,26	2 310 277,83	393 575,26	2 310 277,83		2,50	
240	393 575,26	2 310 264,78	393 575,26	2 310 264,78		2,50	
241	393 582,51	2 310 261,87	393 582,51	2 310 261,87		2,50	
242	393 646,34	2 310 279,28	393 646,34	2 310 279,28		2,50	
243	393 800,11	2 310 325,71	393 800,11	2 310 325,71		2,50	
244	393 923,41	2 310 357,62	393 923,41	2 310 357,62		2,50	
245	393 952,42	2 310 366,33	393 952,42	2 310 366,33		2,50	
246	393 984,34	2 310 376,48	393 984,34	2 310 376,48		2,50	
247	394 001,75	2 310 372,13	394 001,75	2 310 372,13		2,50	
248	394 033,66	2 310 340,22	394 033,66	2 310 340,22		2,50	
249	394 043,81	2 310 334,41	394 043,81	2 310 334,41		2,50	
250	394 094,59	2 310 337,31	394 094,59	2 310 337,31		2,50	
251	394 146,81	2 310 337,31	394 146,81	2 310 337,31		2,50	
252	394 170,02	2 310 325,71	394 170,02	2 310 325,71		2,50	
253	394 177,28	2 310 314,10	394 177,28	2 310 314,10		2,50	
254	394 167,12	2 310 285,09	394 167,12	2 310 285,09		2,50	
255	394 132,30	2 310 260,42	394 132,30	2 310 260,42		2,50	
256	394 004,65	2 310 215,45	394 004,65	2 310 215,45		2,50	
257	393 920,51	2 310 189,34	393 920,51	2 310 189,34		2,50	

Раздел 3

Сведения о местоположении измененных (уточненных) границ объекта							
1	**2**	**3**	**4**	**5**	**6**	**7**	**8**
258	393 907,45	2 310 196,59	393 907,45	2 310 196,59		2,50	
259	393 874,09	2 310 184,99	393 874,09	2 310 184,99		2,50	
260	393 840,73	2 310 170,48	393 840,73	2 310 170,48		2,50	
261	393 813,16	2 310 155,97	393 813,16	2 310 155,97		2,50	
262	393 803,01	2 310 147,27	393 803,01	2 310 147,27		2,50	
263	393 805,91	2 310 137,11	393 805,91	2 310 137,11		2,50	
264	393 820,42	2 310 135,66	393 820,42	2 310 135,66		2,50	
265	393 850,88	2 310 148,72	393 850,88	2 310 148,72		2,50	
266	393 884,25	2 310 157,42	393 884,25	2 310 157,42		2,50	
267	393 901,65	2 310 151,62	393 901,65	2 310 151,62		2,50	
268	393 906,01	2 310 138,56	393 906,01	2 310 138,56		2,50	
269	393 901,65	2 310 122,60	393 901,65	2 310 122,60		2,50	
270	393 885,70	2 310 108,10	393 885,70	2 310 108,10		2,50	
271	393 833,47	2 310 080,53	393 833,47	2 310 080,53		2,50	
272	393 784,15	2 310 044,26	393 784,15	2 310 044,26	Картометрический метод	2,50	—
273	393 731,93	2 309 992,04	393 731,93	2 309 992,04		2,50	
274	393 700,01	2 309 960,12	393 700,01	2 309 960,12		2,50	
275	393 682,61	2 309 944,16	393 682,61	2 309 944,16		2,50	
276	393 679,71	2 309 931,11	393 679,71	2 309 931,11		2,50	
277	393 679,71	2 309 922,40	393 679,71	2 309 922,40		2,50	
278	393 685,51	2 309 915,15	393 685,51	2 309 915,15		2,50	
н279	—	—	393 694,34	2 309 910,03		2,50	
н280	—	—	393 712,87	2 309 918,00		2,50	
н281	—	—	393 721,61	2 309 926,01		2,50	
н282	—	—	393 730,98	2 309 934,81		2,50	
н283	—	—	393 756,63	2 309 976,27		2,50	
н284	—	—	393 790,99	2 310 013,57		2,50	
н285	—	—	393 808,56	2 310 027,55		2,50	
н286	—	—	393 819,69	2 310 035,56		2,50	

Раздел 3

Сведения о местоположении измененных (уточненных) границ объекта							
1	**2**	**3**	**4**	**5**	**6**	**7**	**8**
287	393 850,88	2 310 054,42	393 850,88	2 310 054,42	Картометрический метод	2,50	—
288	393 889,02	2 310 079,85	393 889,02	2 310 079,85		2,50	
н289	—	—	393 910,59	2 310 091,72		2,50	
н290	—	—	393 922,97	2 310 097,69		2,50	
н291	—	—	394 031,39	2 310 182,49		2,50	
н292	—	—	394 067,39	2 310 188,26		2,50	
н293	—	—	394 094,36	2 310 190,71		2,50	
н294	—	—	394 119,73	2 310 213,40		2,50	
н295	—	—	394 216,93	2 310 267,08		2,50	
н296	—	—	394 249,60	2 310 285,24		2,50	
н297	—	—	394 280,69	2 310 302,87		2,50	
н298	—	—	394 322,70	2 310 307,35		2,50	
н1	—	—	394 344,01	2 310 301,29		2,50	
3. Сведения о характерных точках части (частей) границы объекта							
1	**2**	**3**	**4**	**5**	**6**	**7**	**8**
—	—	—	—	—	—	—	—

ГРАФИЧЕСКОЕ ОПИСАНИЕ
местоположения границ населенных пунктов, территориальных зон, особо охраняемых природных территорий, зон с особыми условиями использования территории

1 Жилая зона (населенный пункт д. Крутое)

(наименование объекта, местоположение границ которого описано (далее - объект)

Раздел 1

Сведения об объекте		
№ п/п	**Характеристики объекта**	**Описание характеристик**
1	**2**	**3**
1	Местоположение объекта	Рязанская область, м.о. Сасовский, с/о Придорожный, д Крутое
2	Площадь объекта ± величина погрешности определения площади (Р ± ΔР)	905 296 м² ± 333 м²
3	Иные характеристики объекта	Вид объекта реестра границ: Территориальная зона Реестровый номер: 62:18-7.227

Раздел 3

Сведения о местоположении измененных (уточненных) границ объекта							
1. Система координат МСК-62 зона 2							
2. Сведения о характерных точках границ объекта							
Обозначение характерных точек границы	**Существующие координаты, м**		**Измененные (уточненные) координаты, м**		**Метод определения координат характерной точки**	**Средняя квадратическая погрешность положения характерной точки (Mt), м**	**Описание обозначения точки на местности (при наличии)**
	X	**Y**	**X**	**Y**			
1	**2**	**3**	**4**	**5**	**6**	**7**	**8**
н1	—	—	385 530,49	2 308 484,96	Картометрический метод	2,50	—
2	385 605,32	2 308 506,92	385 605,32	2 308 506,92		2,50	
3	385 739,48	2 308 030,15	385 739,48	2 308 030,15		2,50	
4	385 778,85	2 307 895,07	385 778,85	2 307 895,07		2,50	
5	385 921,76	2 307 437,00	385 921,76	2 307 437,00		2,50	
6	386 016,30	2 307 131,07	386 016,30	2 307 131,07		2,50	
7	386 083,37	2 306 905,54	386 083,37	2 306 905,54		2,50	
8	386 092,48	2 306 819,77	386 092,48	2 306 819,77		2,50	
9	386 083,72	2 306 777,71	386 083,72	2 306 777,71		2,50	
10	386 095,52	2 306 741,01	386 095,52	2 306 741,01		2,50	
11	386 121,88	2 306 658,22	386 121,88	2 306 658,22		2,50	
н12	—	—	386 136,57	2 306 658,22		2,50	
н13	—	—	386 149,44	2 306 658,23		2,50	
14	386 169,75	2 306 706,09	386 169,75	2 306 706,09		2,50	
15	386 178,45	2 306 723,50	386 178,45	2 306 723,50		2,50	
16	386 188,61	2 306 733,66	386 188,61	2 306 733,66		2,50	
17	386 200,21	2 306 738,01	386 200,21	2 306 738,01		2,50	
н18	—	—	386 211,83	2 306 738,01		2,50	
19	386 223,42	2 306 732,20	386 223,42	2 306 732,20		2,50	
20	386 226,33	2 306 723,50	386 226,33	2 306 723,50		2,50	
н21	—	—	386 227,78	2 306 713,36		2,50	
22	386 227,78	2 306 695,94	386 227,78	2 306 695,94		2,50	
н23	—	—	386 230,68	2 306 682,89		2,50	
н24	—	—	386 239,39	2 306 672,72		2,50	
25	386 250,99	2 306 666,92	386 250,99	2 306 666,92		2,50	

Раздел 3

Сведения о местоположении измененных (уточненных) границ объекта							
1	**2**	**3**	**4**	**5**	**6**	**7**	**8**
26	386 261,14	2 306 666,92	386 261,14	2 306 666,92		2,50	
27	386 272,75	2 306 669,82	386 272,75	2 306 669,82		2,50	
28	386 284,35	2 306 675,63	386 284,35	2 306 675,63		2,50	
н29	—	—	386 307,56	2 306 710,45		2,50	
30	386 335,12	2 306 797,49	386 335,12	2 306 797,49		2,50	
н31	—	—	386 340,93	2 306 872,94		2,50	
32	386 314,81	2 307 004,95	386 314,81	2 307 004,95		2,50	
н33	—	—	386 306,11	2 307 055,73		2,50	
н34	—	—	386 317,72	2 307 109,41		2,50	
н35	—	—	386 316,26	2 307 150,02		2,50	
36	386 297,41	2 307 226,91	386 297,41	2 307 226,91		2,50	
37	386 287,25	2 307 248,67	386 287,25	2 307 248,67		2,50	
38	386 266,94	2 307 282,04	386 266,94	2 307 282,04		2,50	
39	386 261,14	2 307 347,32	386 261,14	2 307 347,32		2,50	
н40	—	—	386 256,79	2 307 392,28	Картометрический метод	2,50	—
41	386 236,48	2 307 464,83	386 236,48	2 307 464,83		2,50	
н42	—	—	386 213,26	2 307 502,56		2,50	
43	386 195,86	2 307 521,41	386 195,86	2 307 521,41		2,50	
44	386 182,81	2 307 577,99	386 182,81	2 307 577,99		2,50	
45	386 163,95	2 307 644,73	386 163,95	2 307 644,73		2,50	
46	386 165,40	2 307 670,84	386 165,40	2 307 670,84		2,50	
н47	—	—	386 173,02	2 307 682,30		2,50	
48	386 174,10	2 307 683,90	386 174,10	2 307 683,90		2,50	
н49	—	—	386 177,76	2 307 685,73		2,50	
50	386 188,61	2 307 691,15	386 188,61	2 307 691,15		2,50	
51	386 213,27	2 307 698,40	386 213,27	2 307 698,40		2,50	
52	386 246,63	2 307 694,05	386 246,63	2 307 694,05		2,50	
53	386 282,90	2 307 683,90	386 282,90	2 307 683,90		2,50	
54	386 362,42	2 307 720,72	386 362,42	2 307 720,72		2,50	

Раздел 3

Сведения о местоположении измененных (уточненных) границ объекта							
1	**2**	**3**	**4**	**5**	**6**	**7**	**8**
н55	—	—	386 380,76	2 307 731,61	Картометрический метод	2,50	—
56	386 432,32	2 307 762,24	386 432,32	2 307 762,24		2,50	
57	386 438,84	2 307 821,68	386 438,84	2 307 821,68		2,50	
58	386 405,65	2 307 879,18	386 405,65	2 307 879,18		2,50	
59	386 361,23	2 307 904,41	386 361,23	2 307 904,41		2,50	
60	386 355,43	2 307 947,93	386 355,43	2 307 947,93		2,50	
61	386 361,23	2 307 984,20	386 361,23	2 307 984,20		2,50	
62	386 378,64	2 308 014,67	386 378,64	2 308 014,67		2,50	
63	386 464,23	2 308 104,61	386 464,23	2 308 104,61		2,50	
64	386 403,30	2 308 127,82	386 403,30	2 308 127,82		2,50	
65	386 301,76	2 308 161,19	386 301,76	2 308 161,19		2,50	
66	386 235,03	2 308 171,35	386 235,03	2 308 171,35		2,50	
67	386 153,79	2 308 190,21	386 153,79	2 308 190,21		2,50	
68	386 053,70	2 308 220,67	386 053,70	2 308 220,67		2,50	
69	386 030,49	2 308 232,28	386 030,49	2 308 232,28		2,50	
70	386 066,76	2 308 320,77	386 066,76	2 308 320,77		2,50	
71	386 104,47	2 308 394,76	386 104,47	2 308 394,76		2,50	
72	386 163,95	2 308 448,44	386 163,95	2 308 448,44		2,50	
73	385 986,97	2 308 657,35	385 986,97	2 308 657,35		2,50	
74	385 943,45	2 308 658,80	385 943,45	2 308 658,80		2,50	
75	385 863,66	2 308 651,54	385 863,66	2 308 651,54		2,50	
76	385 823,05	2 308 632,68	385 823,05	2 308 632,68		2,50	
77	385 794,03	2 308 629,78	385 794,03	2 308 629,78		2,50	
н78	—	—	385 767,44	2 308 621,61		2,50	
н79	—	—	385 763,90	2 308 621,34		2,50	
н80	—	—	385 759,41	2 308 620,99		2,50	
н81	—	—	385 757,66	2 308 626,09		2,50	
н82	—	—	385 755,96	2 308 632,18		2,50	
н83	—	—	385 752,31	2 308 639,37		2,50	

Раздел 3

Сведения о местоположении измененных (уточненных) границ объекта							
1	**2**	**3**	**4**	**5**	**6**	**7**	**8**
н84	—	—	385 748,78	2 308 648,56		2,50	
н85	—	—	385 748,28	2 308 658,60		2,50	
н86	—	—	385 750,66	2 308 666,47		2,50	
н87	—	—	385 750,86	2 308 670,47		2,50	
н88	—	—	385 753,25	2 308 678,36		2,50	
н89	—	—	385 756,02	2 308 683,65		2,50	
н90	—	—	385 751,73	2 308 696,74		2,50	
н91	—	—	385 749,05	2 308 701,76		2,50	
н92	—	—	385 749,11	2 308 707,60		2,50	
н93	—	—	385 750,48	2 308 714,76		2,50	
н94	—	—	385 758,20	2 308 728,62		2,50	
н95	—	—	385 759,56	2 308 737,02		2,50	
н96	—	—	385 758,87	2 308 741,61		2,50	
н97	—	—	385 755,46	2 308 749,36		2,50	
н98	—	—	385 745,22	2 308 760,70	Картометрический метод	2,50	—
н99	—	—	385 744,06	2 308 766,59		2,50	
н100	—	—	385 745,42	2 308 774,07		2,50	
н101	—	—	385 747,80	2 308 780,24		2,50	
н102	—	—	385 753,46	2 308 785,59		2,50	
н103	—	—	385 759,89	2 308 789,47		2,50	
н104	—	—	385 767,04	2 308 793,11		2,50	
н105	—	—	385 774,08	2 308 798,54		2,50	
н106	—	—	385 777,15	2 308 802,26		2,50	
н107	—	—	385 783,38	2 308 808,82		2,50	
н108	—	—	385 785,32	2 308 813,05		2,50	
н109	—	—	385 784,64	2 308 817,62		2,50	
н110	—	—	385 784,99	2 308 825,35		2,50	
н111	—	—	385 781,57	2 308 830,08		2,50	
н112	—	—	385 778,72	2 308 837,60		2,50	

Раздел 3

Сведения о местоположении измененных (уточненных) границ объекта							
1	**2**	**3**	**4**	**5**	**6**	**7**	**8**
н113	—	—	385 776,98	2 308 843,82		2,50	
н114	—	—	385 776,38	2 308 853,19		2,50	
н115	—	—	385 776,62	2 308 858,36		2,50	
н116	—	—	385 780,12	2 308 865,80		2,50	
н117	—	—	385 785,71	2 308 878,44		2,50	
н118	—	—	385 791,55	2 308 895,98		2,50	
н119	—	—	385 792,85	2 308 902,71		2,50	
н120	—	—	385 793,68	2 308 919,37		2,50	
н121	—	—	385 792,14	2 308 927,18		2,50	
н122	—	—	385 788,78	2 308 938,06		2,50	
н123	—	—	385 780,52	2 308 950,29		2,50	
124	385 767,92	2 308 957,65	385 767,92	2 308 957,65		2,50	
125	385 705,55	2 308 964,91	385 705,55	2 308 964,91		2,50	
126	385 722,95	2 308 885,11	385 722,95	2 308 885,11		2,50	
127	385 721,50	2 308 860,45	385 721,50	2 308 860,45	Картометрический метод	2,50	—
128	385 612,70	2 308 740,04	385 612,70	2 308 740,04		2,50	
129	385 577,89	2 308 706,67	385 577,89	2 308 706,67		2,50	
130	385 501,01	2 308 679,11	385 501,01	2 308 679,11		2,50	
131	385 485,05	2 308 670,40	385 485,05	2 308 670,40		2,50	
132	385 464,74	2 308 650,09	385 464,74	2 308 650,09		2,50	
133	385 489,40	2 308 616,73	385 489,40	2 308 616,73		2,50	
134	385 460,39	2 308 589,16	385 460,39	2 308 589,16		2,50	
135	385 437,18	2 308 583,36	385 437,18	2 308 583,36		2,50	
136	385 403,81	2 308 589,16	385 403,81	2 308 589,16		2,50	
137	385 371,90	2 308 609,47	385 371,90	2 308 609,47		2,50	
138	385 318,23	2 308 666,05	385 318,23	2 308 666,05		2,50	
139	385 287,76	2 308 692,17	385 287,76	2 308 692,17		2,50	
140	385 219,58	2 308 708,12	385 219,58	2 308 708,12		2,50	
141	385 189,12	2 308 711,03	385 189,12	2 308 711,03		2,50	

Раздел 3

Сведения о местоположении измененных (уточненных) границ объекта							
1	**2**	**3**	**4**	**5**	**6**	**7**	**8**
142	385 157,20	2 308 697,97	385 157,20	2 308 697,97	Картометрический метод	2,50	—
143	385 141,25	2 308 682,01	385 141,25	2 308 682,01		2,50	
144	385 145,60	2 308 671,86	385 145,60	2 308 671,86		2,50	
145	385 155,75	2 308 667,50	385 155,75	2 308 667,50		2,50	
146	385 176,06	2 308 670,40	385 176,06	2 308 670,40		2,50	
147	385 223,93	2 308 668,95	385 223,93	2 308 668,95		2,50	
148	385 274,71	2 308 653,00	385 274,71	2 308 653,00		2,50	
149	385 292,11	2 308 634,14	385 292,11	2 308 634,14		2,50	
150	385 293,56	2 308 603,67	385 293,56	2 308 603,67		2,50	
151	385 281,96	2 308 567,40	385 281,96	2 308 567,40		2,50	
152	385 244,24	2 308 531,13	385 244,24	2 308 531,13		2,50	
153	385 212,33	2 308 522,43	385 212,33	2 308 522,43		2,50	
154	385 145,60	2 308 529,68	385 145,60	2 308 529,68		2,50	
155	385 128,19	2 308 529,68	385 128,19	2 308 529,68		2,50	
156	385 123,84	2 308 512,27	385 123,84	2 308 512,27		2,50	
157	385 134,00	2 308 497,77	385 134,00	2 308 497,77		2,50	
158	385 167,36	2 308 481,81	385 167,36	2 308 481,81		2,50	
159	385 189,12	2 308 465,85	385 189,12	2 308 465,85		2,50	
160	385 239,89	2 308 442,64	385 239,89	2 308 442,64		2,50	
161	385 289,21	2 308 432,48	385 289,21	2 308 432,48		2,50	
162	385 332,73	2 308 433,93	385 332,73	2 308 433,93		2,50	
163	385 415,42	2 308 454,24	385 415,42	2 308 454,24		2,50	
164	385 460,39	2 308 464,40	385 460,39	2 308 464,40		2,50	
н1	—	—	385 530,49	2 308 484,96		2,50	
3. Сведения о характерных точках части (частей) границы объекта							
1	**2**	**3**	**4**	**5**	**6**	**7**	**8**
—	—	—	—	—	—	—	—

ГРАФИЧЕСКОЕ ОПИСАНИЕ
местоположения границ населенных пунктов, территориальных зон, особо охраняемых природных территорий, зон с особыми условиями использования территории

1 Жилая зона (населенный пункт д. Лесные Цветы)

(наименование объекта, местоположение границ которого описано (далее - объект)

Раздел 1

Сведения об объекте		
№ п/п	**Характеристики объекта**	**Описание характеристик**
1	**2**	**3**
1	Местоположение объекта	Рязанская область, м.о. Сасовский, с/о Придорожный, д Лесные Цветы
2	Площадь объекта ± величина погрешности определения площади (Р ± ΔР)	596 237 м² ± 270 м²
3	Иные характеристики объекта	Вид объекта реестра границ: Территориальная зона Реестровый номер: 62:18-7.216

Раздел 3

Сведения о местоположении измененных (уточненных) границ объекта							
1. Система координат МСК-62 зона 2							
2. Сведения о характерных точках границ объекта							
Обозначение характерных точек границы	**Существующие координаты, м**		**Измененные (уточненные) координаты, м**		**Метод определения координат характерной точки**	**Средняя квадратическая погрешность положения характерной точки (Mt), м**	**Описание обозначения точки на местности (при наличии)**
	X	**Y**	**X**	**Y**			
1	**2**	**3**	**4**	**5**	**6**	**7**	**8**
н1	—	—	388 848,94	2 297 294,96	Картометрический метод	2,50	—
н2	—	—	388 854,76	2 297 283,52		2,50	
н3	—	—	388 860,14	2 297 271,43		2,50	
н4	—	—	388 862,15	2 297 259,91		2,50	
н5	—	—	388 862,72	2 297 246,84		2,50	
н6	—	—	388 861,26	2 297 236,58		2,50	
н7	—	—	388 857,70	2 297 227,92		2,50	
н8	—	—	388 852,88	2 297 221,10		2,50	
н9	—	—	388 845,16	2 297 213,46		2,50	
н10	—	—	388 837,12	2 297 207,61		2,50	
н11	—	—	388 830,95	2 297 204,04		2,50	
н12	—	—	388 823,99	2 297 195,15		2,50	
н13	—	—	388 818,31	2 297 187,54		2,50	
н14	—	—	388 814,75	2 297 178,75		2,50	
н15	—	—	388 811,74	2 297 170,20		2,50	
н16	—	—	388 809,32	2 297 154,29		2,50	
н17	—	—	388 808,29	2 297 144,69		2,50	
н18	—	—	388 808,25	2 297 135,58		2,50	
н19	—	—	388 805,93	2 297 124,48		2,50	
н20	—	—	388 803,68	2 297 114,67		2,50	
н21	—	—	388 803,90	2 297 108,27		2,50	
н22	—	—	388 806,39	2 297 103,66		2,50	
н23	—	—	388 811,23	2 297 099,89		2,50	
н24	—	—	388 820,32	2 297 096,99		2,50	
н25	—	—	388 832,00	2 297 093,96		2,50	

Раздел 3

Сведения о местоположении измененных (уточненных) границ объекта							
1	2	3	4	5	6	7	8
н26	—	—	388 843,87	2 297 092,08		2,50	
н27	—	—	388 856,02	2 297 090,39		2,50	
н28	—	—	388 864,41	2 297 086,98		2,50	
н29	—	—	388 870,46	2 297 082,87		2,50	
н30	—	—	388 877,52	2 297 077,35		2,50	
н31	—	—	388 884,03	2 297 068,81		2,50	
н32	—	—	388 886,10	2 297 061,23		2,50	
н33	—	—	388 892,60	2 297 052,62		2,50	
н34	—	—	388 896,59	2 297 045,35		2,50	
н35	—	—	388 899,43	2 297 036,78		2,50	
н36	—	—	388 899,31	2 297 029,04		2,50	
н37	—	—	388 896,26	2 297 019,68		2,50	
н38	—	—	388 892,01	2 297 007,93		2,50	
н39	—	—	388 887,05	2 296 995,60		2,50	
н40	—	—	388 877,15	2 296 974,35	Картометрический метод	2,50	—
н41	—	—	388 872,33	2 296 964,93		2,50	
н42	—	—	388 865,53	2 296 956,71		2,50	
н43	—	—	388 857,95	2 296 949,00		2,50	
н44	—	—	388 851,75	2 296 941,97		2,50	
н45	—	—	388 847,12	2 296 933,50		2,50	
н46	—	—	388 843,35	2 296 926,08		2,50	
н47	—	—	388 840,66	2 296 918,33		2,50	
н48	—	—	388 839,94	2 296 912,11		2,50	
н49	—	—	388 841,07	2 296 901,54		2,50	
н50	—	—	388 842,26	2 296 890,38		2,50	
н51	—	—	388 842,38	2 296 881,95		2,50	
н52	—	—	388 840,12	2 296 877,44		2,50	
н53	—	—	388 835,74	2 296 874,13		2,50	
н54	—	—	388 830,04	2 296 871,83		2,50	

Раздел 3

Сведения о местоположении измененных (уточненных) границ объекта							
1	**2**	**3**	**4**	**5**	**6**	**7**	**8**
н55	—	—	388 825,82	2 296 868,91	Картометрический метод	2,50	—
н56	—	—	388 822,80	2 296 862,88		2,50	
57	388 841,82	2 296 854,06	388 841,82	2 296 854,06		2,50	
58	388 888,25	2 296 833,75	388 888,25	2 296 833,75		2,50	
59	388 899,85	2 296 825,05	388 899,85	2 296 825,05		2,50	
60	388 943,37	2 296 820,69	388 943,37	2 296 820,69		2,50	
61	389 061,61	2 296 782,49	389 061,61	2 296 782,49		2,50	
62	389 194,59	2 296 780,62	389 194,59	2 296 780,62		2,50	
63	389 292,29	2 296 781,09	389 292,29	2 296 781,09		2,50	
64	389 394,65	2 296 770,34	389 394,65	2 296 770,34		2,50	
65	389 488,61	2 296 767,54	389 488,61	2 296 767,54		2,50	
66	389 520,72	2 296 777,17	389 520,72	2 296 777,17		2,50	
67	389 615,02	2 296 778,62	389 615,02	2 296 778,62		2,50	
68	389 670,14	2 296 767,02	389 670,14	2 296 767,02		2,50	
69	389 713,66	2 296 749,61	389 713,66	2 296 749,61		2,50	
70	389 768,79	2 296 722,04	389 768,79	2 296 722,04		2,50	
71	389 799,92	2 296 695,58	389 799,92	2 296 695,58		2,50	
72	389 840,73	2 296 691,53	389 840,73	2 296 691,53		2,50	
73	390 121,62	2 296 654,72	390 121,62	2 296 654,72		2,50	
н74	—	—	390 160,84	2 296 673,40		2,50	
н75	—	—	390 161,85	2 296 788,75		2,50	
н76	—	—	390 139,80	2 296 791,82		2,50	
н77	—	—	390 095,67	2 296 791,13		2,50	
н78	—	—	390 059,40	2 296 955,12		2,50	
н79	—	—	390 062,03	2 296 987,70		2,50	
н80	—	—	389 937,99	2 297 218,97		2,50	
н81	—	—	389 939,98	2 297 222,50		2,50	
82	389 939,96	2 297 222,55	389 939,96	2 297 222,55		2,50	
83	389 834,06	2 297 263,17	389 834,06	2 297 263,17		2,50	

Раздел 3

Сведения о местоположении измененных (уточненных) границ объекта							
1	**2**	**3**	**4**	**5**	**6**	**7**	**8**
84	389 794,89	2 297 271,88	389 794,89	2 297 271,88	Картометрический метод	2,50	—
85	389 764,43	2 297 266,07	389 764,43	2 297 266,07		2,50	
86	389 675,06	2 297 230,75	389 675,06	2 297 230,75		2,50	
н87	—	—	389 550,54	2 297 218,05		2,50	
88	389 100,74	2 297 259,27	389 100,74	2 297 259,27		2,50	
89	389 101,76	2 297 263,36	389 101,76	2 297 263,36		2,50	
90	389 040,40	2 297 281,69	389 040,40	2 297 281,69		2,50	
91	388 979,64	2 297 289,29	388 979,64	2 297 289,29		2,50	
92	388 914,36	2 297 299,44	388 914,36	2 297 299,44		2,50	
93	388 899,85	2 297 315,40	388 899,85	2 297 315,40		2,50	
94	388 885,35	2 297 332,81	388 885,35	2 297 332,81		2,50	
95	388 862,13	2 297 318,30	388 862,13	2 297 318,30		2,50	
н96	—	—	388 843,34	2 297 302,58		2,50	
н1	—	—	388 848,94	2 297 294,96		2,50	
3. Сведения о характерных точках части (частей) границы объекта							
1	**2**	**3**	**4**	**5**	**6**	**7**	**8**
—	—	—	—	—	—	—	—

ГРАФИЧЕСКОЕ ОПИСАНИЕ
местоположения границ населенных пунктов, территориальных зон, особо охраняемых природных территорий, зон с особыми условиями использования территории

1 Жилая зона (населенный пункт д. Новое)

(наименование объекта, местоположение границ которого описано (далее - объект)

Раздел 1

Сведения об объекте		
№ п/п	**Характеристики объекта**	**Описание характеристик**
1	**2**	**3**
1	Местоположение объекта	Рязанская область, м.о. Сасовский, с/о Придорожный, д Новое
2	Площадь объекта ± величина погрешности определения площади (Р ± ΔР)	1 035 324 м² ± 356 м²
3	Иные характеристики объекта	Вид объекта реестра границ: Территориальная зона Реестровый номер: 62:18-7.218

Раздел 3

Сведения о местоположении измененных (уточненных) границ объекта							
1. Система координат МСК-62 зона 2							
2. Сведения о характерных точках границ объекта							
Обозначение характерных точек границы	**Существующие координаты, м**		**Измененные (уточненные) координаты, м**		**Метод определения координат характерной точки**	**Средняя квадратическая погрешность положения характерной точки (Mt), м**	**Описание обозначения точки на местности (при наличии)**
	X	**Y**	**X**	**Y**			
1	**2**	**3**	**4**	**5**	**6**	**7**	**8**
н1	—	—	390 899,83	2 302 090,96	Картометрический метод	2,50	—
н2	—	—	390 881,88	2 302 084,99		2,50	
н3	—	—	390 864,62	2 302 077,76		2,50	
н4	—	—	390 849,48	2 302 073,86		2,50	
н5	—	—	390 833,10	2 302 074,80		2,50	
н6	—	—	390 820,73	2 302 077,38		2,50	
н7	—	—	390 810,35	2 302 085,25		2,50	
н8	—	—	390 800,95	2 302 098,21		2,50	
н9	—	—	390 795,04	2 302 112,72		2,50	
н10	—	—	390 790,52	2 302 120,30		2,50	
н11	—	—	390 783,94	2 302 125,77		2,50	
н12	—	—	390 782,13	2 302 133,70		2,50	
н13	—	—	390 783,49	2 302 146,37		2,50	
н14	—	—	390 782,55	2 302 157,08		2,50	
н15	—	—	390 780,52	2 302 165,51		2,50	
н16	—	—	390 775,45	2 302 171,89		2,50	
н17	—	—	390 764,88	2 302 181,00		2,50	
н18	—	—	390 759,66	2 302 189,34		2,50	
н19	—	—	390 756,31	2 302 200,78		2,50	
н20	—	—	390 753,68	2 302 207,04		2,50	
н21	—	—	390 743,29	2 302 214,91		2,50	
н22	—	—	390 735,96	2 302 225,32		2,50	
н23	—	—	390 733,20	2 302 233,78		2,50	
н24	—	—	390 727,65	2 302 245,33		2,50	
н25	—	—	390 715,11	2 302 259,07		2,50	

Раздел 3

Сведения о местоположении измененных (уточненных) границ объекта							
1	**2**	**3**	**4**	**5**	**6**	**7**	**8**
н26	—	—	390 702,58	2 302 263,61		2,50	
н27	—	—	390 692,40	2 302 265,83		2,50	
н28	—	—	390 684,51	2 302 264,76		2,50	
н29	—	—	390 680,59	2 302 259,81		2,50	
н30	—	—	390 675,34	2 302 247,81		2,50	
н31	—	—	390 667,52	2 302 238,40		2,50	
н32	—	—	390 657,57	2 302 225,67		2,50	
н33	—	—	390 650,37	2 302 208,99		2,50	
н34	—	—	390 641,62	2 302 200,61		2,50	
н35	—	—	390 628,41	2 302 191,22		2,50	
н36	—	—	390 615,52	2 302 188,19		2,50	
н37	—	—	390 604,53	2 302 188,98		2,50	
н38	—	—	390 587,46	2 302 195,46		2,50	
н39	—	—	390 574,88	2 302 208,59		2,50	
н40	—	—	390 553,43	2 302 230,61	Картометрический метод	2,50	—
н41	—	—	390 542,01	2 302 242,45		2,50	
н42	—	—	390 530,06	2 302 258,23		2,50	
н43	—	—	390 525,46	2 302 269,25		2,50	
н44	—	—	390 524,51	2 302 279,59		2,50	
н45	—	—	390 528,19	2 302 294,47		2,50	
н46	—	—	390 533,27	2 302 312,84		2,50	
н47	—	—	390 540,91	2 302 328,63		2,50	
48	390 515,86	2 302 334,99	390 515,86	2 302 334,99		2,50	
49	390 488,30	2 302 333,54	390 488,30	2 302 333,54		2,50	
50	390 476,69	2 302 340,79	390 476,69	2 302 340,79		2,50	
51	390 431,72	2 302 339,34	390 431,72	2 302 339,34		2,50	
52	390 405,62	2 302 353,85	390 405,62	2 302 353,85		2,50	
53	390 375,15	2 302 353,85	390 375,15	2 302 353,85		2,50	
54	390 359,19	2 302 359,65	390 359,19	2 302 359,65		2,50	

Раздел 3

Сведения о местоположении измененных (уточненных) границ объекта							
1	**2**	**3**	**4**	**5**	**6**	**7**	**8**
55	390 331,63	2 302 359,65	390 331,63	2 302 359,65		2,50	
56	390 301,17	2 302 349,49	390 301,17	2 302 349,49		2,50	
57	390 263,45	2 302 355,30	390 263,45	2 302 355,30		2,50	
58	390 238,79	2 302 349,49	390 238,79	2 302 349,49		2,50	
59	390 195,27	2 302 336,44	390 195,27	2 302 336,44		2,50	
60	390 128,54	2 302 336,44	390 128,54	2 302 336,44		2,50	
61	390 102,43	2 302 329,18	390 102,43	2 302 329,18		2,50	
62	390 069,07	2 302 327,73	390 069,07	2 302 327,73		2,50	
63	390 051,66	2 302 316,13	390 051,66	2 302 316,13		2,50	
64	390 031,35	2 302 316,13	390 031,35	2 302 316,13		2,50	
65	390 000,89	2 302 323,38	390 000,89	2 302 323,38		2,50	
66	389 984,93	2 302 319,03	389 984,93	2 302 319,03		2,50	
67	389 964,62	2 302 295,82	389 964,62	2 302 295,82		2,50	
68	389 938,51	2 302 278,41	389 938,51	2 302 278,41		2,50	
69	389 892,09	2 302 256,65	389 892,09	2 302 256,65	Картометрический метод	2,50	—
70	389 888,71	2 302 255,65	389 888,71	2 302 255,65		2,50	
71	389 842,77	2 302 242,14	389 842,77	2 302 242,14		2,50	
72	389 819,56	2 302 218,93	389 819,56	2 302 218,93		2,50	
73	389 777,49	2 302 201,52	389 777,49	2 302 201,52		2,50	
74	389 731,07	2 302 188,46	389 731,07	2 302 188,46		2,50	
75	389 706,41	2 302 191,36	389 706,41	2 302 191,36		2,50	
76	389 689,00	2 302 207,32	389 689,00	2 302 207,32		2,50	
77	389 681,75	2 302 246,49	389 681,75	2 302 246,49		2,50	
78	389 668,69	2 302 255,20	389 668,69	2 302 255,20		2,50	
79	389 654,18	2 302 250,84	389 654,18	2 302 250,84		2,50	
80	389 648,38	2 302 239,24	389 648,38	2 302 239,24		2,50	
81	389 648,38	2 302 207,32	389 648,38	2 302 207,32		2,50	
82	389 630,97	2 302 158,00	389 630,97	2 302 158,00		2,50	
83	389 591,81	2 302 117,38	389 591,81	2 302 117,38		2,50	

Раздел 3

Сведения о местоположении измененных (уточненных) границ объекта							
1	**2**	**3**	**4**	**5**	**6**	**7**	**8**
84	389 484,46	2 302 028,88	389 484,46	2 302 028,88		2,50	
85	389 440,94	2 301 978,10	389 440,94	2 301 978,10		2,50	
86	389 413,38	2 301 956,34	389 413,38	2 301 956,34		2,50	
87	389 369,86	2 301 941,83	389 369,86	2 301 941,83		2,50	
88	389 304,58	2 301 938,93	389 304,58	2 301 938,93		2,50	
89	389 227,69	2 301 938,93	389 227,69	2 301 938,93		2,50	
90	389 194,33	2 301 940,38	389 194,33	2 301 940,38		2,50	
91	389 178,37	2 301 950,54	389 178,37	2 301 950,54		2,50	
92	389 153,71	2 301 962,15	389 153,71	2 301 962,15		2,50	
93	389 105,84	2 301 982,46	389 105,84	2 301 982,46		2,50	
94	389 081,18	2 301 982,46	389 081,18	2 301 982,46		2,50	
95	389 146,46	2 301 940,38	389 146,46	2 301 940,38		2,50	
96	389 155,16	2 301 917,17	389 155,16	2 301 917,17		2,50	
97	389 146,46	2 301 905,57	389 146,46	2 301 905,57		2,50	
98	389 134,86	2 301 888,16	389 134,86	2 301 888,16	Картометрический метод	2,50	—
99	389 145,01	2 301 882,35	389 145,01	2 301 882,35		2,50	
100	389 185,63	2 301 885,26	389 185,63	2 301 885,26		2,50	
101	389 282,82	2 301 905,57	389 282,82	2 301 905,57		2,50	
102	389 308,93	2 301 908,47	389 308,93	2 301 908,47		2,50	
103	389 320,54	2 301 896,86	389 320,54	2 301 896,86		2,50	
104	389 310,38	2 301 883,80	389 310,38	2 301 883,80		2,50	
105	389 290,07	2 301 850,44	389 290,07	2 301 850,44		2,50	
106	389 262,51	2 301 799,66	389 262,51	2 301 799,66		2,50	
107	389 233,50	2 301 767,74	389 233,50	2 301 767,74		2,50	
108	389 184,18	2 301 734,38	389 184,18	2 301 734,38		2,50	
109	389 153,71	2 301 712,62	389 153,71	2 301 712,62		2,50	
110	389 113,10	2 301 690,86	389 113,10	2 301 690,86		2,50	
111	389 002,85	2 301 651,69	389 002,85	2 301 651,69		2,50	
112	389 026,06	2 301 595,11	389 026,06	2 301 595,11		2,50	

Раздел 3

Сведения о местоположении измененных (уточненных) границ объекта							
1	**2**	**3**	**4**	**5**	**6**	**7**	**8**
113	389 081,18	2 301 612,52	389 081,18	2 301 612,52		2,50	
114	389 102,94	2 301 564,64	389 102,94	2 301 564,64		2,50	
115	389 118,90	2 301 563,19	389 118,90	2 301 563,19		2,50	
116	389 156,61	2 301 568,99	389 156,61	2 301 568,99		2,50	
117	389 178,37	2 301 571,89	389 178,37	2 301 571,89		2,50	
118	389 242,20	2 301 642,98	389 242,20	2 301 642,98		2,50	
119	389 279,92	2 301 683,60	389 279,92	2 301 683,60		2,50	
120	389 298,78	2 301 680,70	389 298,78	2 301 680,70		2,50	
121	389 311,83	2 301 658,94	389 311,83	2 301 658,94		2,50	
122	389 310,38	2 301 624,12	389 310,38	2 301 624,12		2,50	
123	389 284,27	2 301 568,99	389 284,27	2 301 568,99		2,50	
124	389 268,31	2 301 532,72	389 268,31	2 301 532,72		2,50	
125	389 272,67	2 301 515,32	389 272,67	2 301 515,32		2,50	
126	389 297,33	2 301 532,72	389 297,33	2 301 532,72		2,50	
127	389 333,59	2 301 551,58	389 333,59	2 301 551,58	Картометрический метод	2,50	—
128	389 371,31	2 301 571,89	389 371,31	2 301 571,89		2,50	
129	389 621,54	2 301 302,84	389 621,54	2 301 302,84		2,50	
н130	—	—	389 625,78	2 301 298,24		2,50	
131	389 774,95	2 301 429,53	389 774,95	2 301 429,53		2,50	
132	389 831,14	2 301 473,09	389 831,14	2 301 473,09		2,50	
133	389 833,57	2 301 475,11	389 833,57	2 301 475,11		2,50	
134	389 836,96	2 301 477,60	389 836,96	2 301 477,60		2,50	
135	389 997,98	2 301 611,79	389 997,98	2 301 611,79		2,50	
н136	—	—	390 069,86	2 301 671,54		2,50	
н137	—	—	390 101,24	2 301 697,62		2,50	
138	390 106,78	2 301 702,46	390 106,78	2 301 702,46		2,50	
139	390 161,91	2 301 740,18	390 161,91	2 301 740,18		2,50	
140	390 199,62	2 301 745,98	390 199,62	2 301 745,98		2,50	
141	390 315,67	2 301 808,37	390 315,67	2 301 808,37		2,50	

Раздел 3

Сведения о местоположении измененных (уточненных) границ объекта							
1	**2**	**3**	**4**	**5**	**6**	**7**	**8**
142	390 334,53	2 301 731,48	390 334,53	2 301 731,48	Картометрический метод	2,50	—
143	390 360,65	2 301 696,66	390 360,65	2 301 696,66		2,50	
144	390 372,25	2 301 687,95	390 372,25	2 301 687,95		2,50	
145	390 475,25	2 301 731,48	390 475,25	2 301 731,48		2,50	
146	390 510,06	2 301 638,63	390 510,06	2 301 638,63		2,50	
147	390 671,08	2 301 698,11	390 671,08	2 301 698,11		2,50	
148	390 914,79	2 301 793,86	390 914,79	2 301 793,86		2,50	
149	390 939,45	2 301 814,17	390 939,45	2 301 814,17		2,50	
150	390 875,62	2 301 973,75	390 875,62	2 301 973,75		2,50	
151	391 079,68	2 302 050,64	391 079,68	2 302 050,64		2,50	
152	391 074,67	2 302 064,17	391 074,67	2 302 064,17		2,50	
н153	—	—	391 047,55	2 302 136,54		2,50	
н154	—	—	390 930,68	2 302 078,49		2,50	
н155	—	—	390 917,28	2 302 099,70		2,50	
н156	—	—	390 913,88	2 302 097,61		2,50	
н1	—	—	390 899,83	2 302 090,96		2,50	
3. Сведения о характерных точках части (частей) границы объекта							
1	**2**	**3**	**4**	**5**	**6**	**7**	**8**
—	—	—	—	—	—	—	—

ГРАФИЧЕСКОЕ ОПИСАНИЕ
местоположения границ населенных пунктов, территориальных зон, особо охраняемых природных территорий, зон с особыми условиями использования территории

1 Жилая зона (населенный пункт д. Шафторка)

(наименование объекта, местоположение границ которого описано (далее - объект)

Раздел 1

Сведения об объекте		
№ п/п	**Характеристики объекта**	**Описание характеристик**
1	**2**	**3**
1	Местоположение объекта	Рязанская область, м.о. Сасовский, с/о Придорожный, д Шафторка
2	Площадь объекта ± величина погрешности определения площади (Р ± ΔР)	1 070 766 м² ± 362 м²
3	Иные характеристики объекта	Вид объекта реестра границ: Территориальная зона Реестровый номер: 62:18-7.222

Раздел 3

Сведения о местоположении измененных (уточненных) границ объекта							
1. Система координат МСК-62 зона 2							
2. Сведения о характерных точках границ объекта							
Обозначение характерных точек границы	**Существующие координаты, м**		**Измененные (уточненные) координаты, м**		**Метод определения координат характерной точки**	**Средняя квадратическая погрешность положения характерной точки (Mt), м**	**Описание обозначения точки на местности (при наличии)**
	X	**Y**	**X**	**Y**			
1	**2**	**3**	**4**	**5**	**6**	**7**	**8**
н1	—	—	387 495,53	2 298 859,70	Картометрический метод	2,50	—
н2	—	—	387 505,08	2 298 879,24		2,50	
н3	—	—	387 531,35	2 298 917,01		2,50	
н4	—	—	387 540,69	2 298 926,78		2,50	
н5	—	—	387 563,48	2 298 936,12		2,50	
6	387 582,67	2 298 948,94	387 582,67	2 298 948,94		2,50	
7	387 610,23	2 298 969,25	387 610,23	2 298 969,25		2,50	
8	387 621,84	2 298 993,91	387 621,84	2 298 993,91		2,50	
9	387 618,94	2 299 012,78	387 618,94	2 299 012,78		2,50	
10	387 589,92	2 299 028,73	387 589,92	2 299 028,73		2,50	
11	387 611,69	2 299 076,61	387 611,69	2 299 076,61		2,50	
12	387 627,64	2 299 134,64	387 627,64	2 299 134,64		2,50	
13	387 633,44	2 299 168,00	387 633,44	2 299 168,00		2,50	
14	387 642,15	2 299 221,68	387 642,15	2 299 221,68		2,50	
15	387 656,66	2 299 259,40	387 656,66	2 299 259,40		2,50	
16	387 692,92	2 299 375,46	387 692,92	2 299 375,46		2,50	
17	387 740,79	2 299 358,05	387 740,79	2 299 358,05		2,50	
18	387 788,66	2 299 339,19	387 788,66	2 299 339,19		2,50	
19	387 794,28	2 299 335,82	387 794,28	2 299 335,82		2,50	
20	387 839,43	2 299 308,73	387 839,43	2 299 308,73		2,50	
21	387 878,60	2 299 276,81	387 878,60	2 299 276,81		2,50	
22	387 913,42	2 299 233,29	387 913,42	2 299 233,29		2,50	
23	387 926,47	2 299 224,58	387 926,47	2 299 224,58		2,50	
24	387 945,33	2 299 226,03	387 945,33	2 299 226,03		2,50	
25	387 954,03	2 299 239,09	387 954,03	2 299 239,09		2,50	

Раздел 3

Сведения о местоположении измененных (уточненных) границ объекта							
1	2	3	4	5	6	7	8
26	387 975,79	2 299 330,49	387 975,79	2 299 330,49		2,50	
27	387 991,75	2 299 461,06	387 991,75	2 299 461,06		2,50	
28	387 994,65	2 299 578,57	387 994,65	2 299 578,57		2,50	
29	387 993,20	2 299 610,48	387 993,20	2 299 610,48		2,50	
30	387 977,25	2 299 627,89	387 977,25	2 299 627,89		2,50	
31	387 939,53	2 299 646,75	387 939,53	2 299 646,75		2,50	
32	387 916,32	2 299 664,16	387 916,32	2 299 664,16		2,50	
33	387 911,97	2 299 693,18	387 911,97	2 299 693,18		2,50	
34	387 919,22	2 299 739,60	387 919,22	2 299 739,60		2,50	
35	387 932,28	2 299 794,73	387 932,28	2 299 794,73		2,50	
36	387 938,08	2 299 816,49	387 938,08	2 299 816,49		2,50	
37	387 923,57	2 299 864,36	387 923,57	2 299 864,36		2,50	
38	387 926,47	2 299 887,58	387 926,47	2 299 887,58		2,50	
39	387 961,29	2 299 994,93	387 961,29	2 299 994,93		2,50	
40	387 955,49	2 300 039,90	387 955,49	2 300 039,90	Картометрический метод	2,50	—
41	387 917,77	2 300 058,76	387 917,77	2 300 058,76		2,50	
42	387 878,60	2 300 060,21	387 878,60	2 300 060,21		2,50	
43	387 842,34	2 300 022,49	387 842,34	2 300 022,49		2,50	
44	387 726,29	2 299 875,97	387 726,29	2 299 875,97		2,50	
45	387 753,85	2 299 854,21	387 753,85	2 299 854,21		2,50	
46	387 750,95	2 299 841,15	387 750,95	2 299 841,15		2,50	
47	387 729,19	2 299 807,78	387 729,19	2 299 807,78		2,50	
48	387 723,38	2 299 799,08	387 723,38	2 299 799,08		2,50	
49	387 700,17	2 299 815,04	387 700,17	2 299 815,04		2,50	
50	387 653,59	2 299 828,19	387 653,59	2 299 828,19		2,50	
51	387 613,82	2 299 839,97	387 613,82	2 299 839,97		2,50	
52	387 646,50	2 299 893,38	387 646,50	2 299 893,38		2,50	
53	387 690,02	2 299 970,27	387 690,02	2 299 970,27		2,50	
54	387 766,90	2 300 066,02	387 766,90	2 300 066,02		2,50	

Раздел 3

Сведения о местоположении измененных (уточненных) границ объекта							
1	**2**	**3**	**4**	**5**	**6**	**7**	**8**
55	387 907,62	2 300 203,84	387 907,62	2 300 203,84		2,50	
56	388 014,96	2 300 312,64	388 014,96	2 300 312,64		2,50	
57	388 032,37	2 300 360,52	388 032,37	2 300 360,52		2,50	
58	388 032,37	2 300 376,48	388 032,37	2 300 376,48		2,50	
59	388 009,16	2 300 399,69	388 009,16	2 300 399,69		2,50	
60	388 009,16	2 300 412,75	388 009,16	2 300 412,75		2,50	
61	388 020,76	2 300 443,21	388 020,76	2 300 443,21		2,50	
62	388 007,71	2 300 469,33	388 007,71	2 300 469,33		2,50	
63	387 965,64	2 300 531,71	387 965,64	2 300 531,71		2,50	
64	387 945,33	2 300 588,29	387 945,33	2 300 588,29		2,50	
65	387 923,57	2 300 610,05	387 923,57	2 300 610,05		2,50	
66	387 911,97	2 300 636,16	387 911,97	2 300 636,16		2,50	
67	387 884,40	2 300 656,47	387 884,40	2 300 656,47		2,50	
68	387 779,96	2 300 702,90	387 779,96	2 300 702,90		2,50	
69	387 704,42	2 300 725,19	387 704,42	2 300 725,19	Картометрический метод	2,50	—
н70	—	—	387 674,45	2 300 638,89		2,50	
н71	—	—	387 645,40	2 300 558,29		2,50	
н72	—	—	387 625,15	2 300 500,91		2,50	
н73	—	—	387 603,83	2 300 441,26		2,50	
н74	—	—	387 582,44	2 300 380,93		2,50	
н75	—	—	387 562,07	2 300 323,79		2,50	
н76	—	—	387 541,38	2 300 268,35		2,50	
н77	—	—	387 521,03	2 300 209,45		2,50	
н78	—	—	387 500,49	2 300 151,57		2,50	
н79	—	—	387 480,62	2 300 094,28		2,50	
н80	—	—	387 460,15	2 300 036,97		2,50	
н81	—	—	387 439,31	2 299 979,35		2,50	
н82	—	—	387 418,42	2 299 920,87		2,50	
н83	—	—	387 399,12	2 299 865,90		2,50	

Раздел 3

Сведения о местоположении измененных (уточненных) границ объекта							
1	**2**	**3**	**4**	**5**	**6**	**7**	**8**
н84	—	—	387 378,21	2 299 809,84		2,50	
н85	—	—	387 356,68	2 299 751,75		2,50	
н86	—	—	387 335,18	2 299 695,10		2,50	
н87	—	—	387 313,14	2 299 636,67		2,50	
н88	—	—	387 292,30	2 299 582,21		2,50	
н89	—	—	387 270,85	2 299 525,82		2,50	
н90	—	—	387 186,34	2 299 264,36		2,50	
н91	—	—	387 175,40	2 299 232,50		2,50	
н92	—	—	386 963,99	2 298 633,82		2,50	
н93	—	—	386 949,78	2 298 579,92		2,50	
94	386 938,59	2 298 480,35	386 938,59	2 298 480,35		2,50	
95	386 971,95	2 298 473,10	386 971,95	2 298 473,10		2,50	
96	386 966,15	2 298 426,67	386 966,15	2 298 426,67		2,50	
97	386 987,91	2 298 423,77	386 987,91	2 298 423,77		2,50	
98	386 985,01	2 298 388,95	386 985,01	2 298 388,95	Картометрический метод	2,50	—
н99	—	—	387 010,88	2 298 385,65		2,50	
н100	—	—	387 022,77	2 298 416,11		2,50	
н101	—	—	387 046,83	2 298 413,04		2,50	
н102	—	—	387 042,32	2 298 381,64		2,50	
103	387 053,19	2 298 380,25	387 053,19	2 298 380,25		2,50	
104	387 072,05	2 298 380,25	387 072,05	2 298 380,25		2,50	
105	387 073,50	2 298 399,11	387 073,50	2 298 399,11		2,50	
106	387 086,55	2 298 416,52	387 086,55	2 298 416,52		2,50	
107	387 109,84	2 298 419,79	387 109,84	2 298 419,79		2,50	
108	387 135,94	2 298 425,68	387 135,94	2 298 425,68		2,50	
109	387 168,56	2 298 438,94	387 168,56	2 298 438,94		2,50	
110	387 196,34	2 298 443,57	387 196,34	2 298 443,57		2,50	
111	387 223,69	2 298 446,93	387 223,69	2 298 446,93		2,50	
112	387 246,53	2 298 440,20	387 246,53	2 298 440,20		2,50	

Раздел 3

Сведения о местоположении измененных (уточненных) границ объекта							
1	**2**	**3**	**4**	**5**	**6**	**7**	**8**
113	387 262,73	2 298 437,67	387 262,73	2 298 437,67	Картометрический метод	2,50	—
114	387 295,35	2 298 441,04	387 295,35	2 298 441,04		2,50	
н115	—	—	387 329,84	2 298 503,97		2,50	
н116	—	—	387 411,51	2 298 668,10		2,50	
н117	—	—	387 470,02	2 298 803,58		2,50	
н1	—	—	387 495,53	2 298 859,70		2,50	
3. Сведения о характерных точках части (частей) границы объекта							
1	**2**	**3**	**4**	**5**	**6**	**7**	**8**
—	—	—	—	—	—	—	—

ГРАФИЧЕСКОЕ ОПИСАНИЕ
местоположения границ населенных пунктов, территориальных зон, особо охраняемых природных территорий, зон с особыми условиями использования территории

1 Жилая зона (населенный пункт п. Вадакша)

(наименование объекта, местоположение границ которого описано (далее - объект)

Раздел 1

Сведения об объекте		
№ п/п	**Характеристики объекта**	**Описание характеристик**
1	**2**	**3**
1	Местоположение объекта	Рязанская область, м.о. Сасовский, с/о Придорожный, п Вадакша
2	Площадь объекта ± величина погрешности определения площади (Р ± ΔР)	649 930 м² ± 282 м²
3	Иные характеристики объекта	Вид объекта реестра границ: Территориальная зона Реестровый номер: 62:18-7.228

Раздел 3

Сведения о местоположении измененных (уточненных) границ объекта							
1. Система координат МСК-62 зона 2							
2. Сведения о характерных точках границ объекта							
Обозначение характерных точек границы	**Существующие координаты, м**		**Измененные (уточненные) координаты, м**		**Метод определения координат характерной точки**	**Средняя квадратическая погрешность положения характерной точки (Mt), м**	**Описание обозначения точки на местности (при наличии)**
	X	**Y**	**X**	**Y**			
1	**2**	**3**	**4**	**5**	**6**	**7**	**8**
1	390 036,33	2 310 213,47	390 036,33	2 310 213,47	Картометрический метод	2,50	—
2	390 032,33	2 310 238,83	390 032,33	2 310 238,83		2,50	
3	390 023,59	2 310 294,27	390 023,59	2 310 294,27		2,50	
4	390 030,15	2 310 343,40	390 030,15	2 310 343,40		2,50	
5	390 077,77	2 310 511,40	390 077,77	2 310 511,40		2,50	
6	390 092,42	2 310 562,53	390 092,42	2 310 562,53		2,50	
7	390 093,47	2 310 574,35	390 093,47	2 310 574,35		2,50	
8	390 061,81	2 310 538,97	390 061,81	2 310 538,97		2,50	
9	390 032,80	2 310 520,11	390 032,80	2 310 520,11		2,50	
10	390 003,79	2 310 511,40	390 003,79	2 310 511,40		2,50	
11	389 971,87	2 310 553,48	389 971,87	2 310 553,48		2,50	
12	389 938,51	2 310 639,07	389 938,51	2 310 639,07		2,50	
13	389 916,75	2 310 762,38	389 916,75	2 310 762,38		2,50	
14	389 915,30	2 310 788,50	389 915,30	2 310 788,50		2,50	
15	389 947,21	2 310 834,92	389 947,21	2 310 834,92		2,50	
16	389 949,24	2 310 835,60	389 949,24	2 310 835,60		2,50	
17	389 950,55	2 310 837,64	389 950,55	2 310 837,64		2,50	
18	389 980,50	2 310 844,47	389 980,50	2 310 844,47		2,50	
19	390 043,82	2 310 870,73	390 043,82	2 310 870,73		2,50	
20	390 135,49	2 310 889,65	390 135,49	2 310 889,65		2,50	
21	390 150,09	2 310 889,65	390 150,09	2 310 889,65		2,50	
22	390 167,71	2 310 891,50	390 167,71	2 310 891,50		2,50	
23	390 188,43	2 310 886,59	390 188,43	2 310 886,59		2,50	
24	390 208,55	2 310 881,96	390 208,55	2 310 881,96		2,50	
25	390 251,85	2 311 011,91	390 251,85	2 311 011,91		2,50	

Раздел 3

Сведения о местоположении измененных (уточненных) границ объекта							
1	**2**	**3**	**4**	**5**	**6**	**7**	**8**
26	390 282,31	2 311 120,72	390 282,31	2 311 120,72		2,50	
27	390 302,62	2 311 146,83	390 302,62	2 311 146,83		2,50	
28	390 319,13	2 311 177,32	390 319,13	2 311 177,32		2,50	
29	390 328,21	2 311 199,59	390 328,21	2 311 199,59		2,50	
30	390 333,66	2 311 213,84	390 333,66	2 311 213,84		2,50	
31	390 292,91	2 311 226,48	390 292,91	2 311 226,48		2,50	
32	390 253,30	2 311 109,11	390 253,30	2 311 109,11		2,50	
33	390 112,59	2 311 154,08	390 112,59	2 311 154,08		2,50	
34	389 673,04	2 311 280,30	389 673,04	2 311 280,30		2,50	
35	389 662,89	2 311 262,89	389 662,89	2 311 262,89		2,50	
36	389 652,73	2 311 220,82	389 652,73	2 311 220,82		2,50	
37	389 642,58	2 311 116,37	389 642,58	2 311 116,37		2,50	
38	389 632,42	2 311 119,27	389 632,42	2 311 119,27		2,50	
39	389 630,97	2 311 112,01	389 630,97	2 311 112,01		2,50	
40	389 584,55	2 311 125,07	389 584,55	2 311 125,07	Картометрический метод	2,50	—
41	389 568,59	2 311 107,66	389 568,59	2 311 107,66		2,50	
42	389 562,79	2 311 143,93	389 562,79	2 311 143,93		2,50	
43	389 543,93	2 311 172,94	389 543,93	2 311 172,94		2,50	
44	389 447,44	2 311 271,66	389 447,44	2 311 271,66		2,50	
45	389 411,30	2 311 302,44	389 411,30	2 311 302,44		2,50	
46	389 339,39	2 311 368,80	389 339,39	2 311 368,80		2,50	
47	389 322,41	2 311 388,40	389 322,41	2 311 388,40		2,50	
48	389 315,01	2 311 394,13	389 315,01	2 311 394,13		2,50	
49	389 295,88	2 311 406,52	389 295,88	2 311 406,52		2,50	
50	389 277,02	2 311 418,12	389 277,02	2 311 418,12		2,50	
51	389 250,91	2 311 447,14	389 250,91	2 311 447,14		2,50	
52	389 214,64	2 311 493,56	389 214,64	2 311 493,56		2,50	
53	389 204,31	2 311 513,18	389 204,31	2 311 513,18		2,50	
54	389 144,99	2 311 461,85	389 144,99	2 311 461,85		2,50	

Раздел 3

Сведения о местоположении измененных (уточненных) границ объекта							
1	**2**	**3**	**4**	**5**	**6**	**7**	**8**
55	389 102,94	2 311 416,67	389 102,94	2 311 416,67		2,50	
56	389 146,46	2 311 403,61	389 146,46	2 311 403,61		2,50	
57	389 160,96	2 311 398,63	389 160,96	2 311 398,63		2,50	
58	389 225,19	2 311 364,77	389 225,19	2 311 364,77		2,50	
59	389 319,19	2 311 295,98	389 319,19	2 311 295,98		2,50	
60	389 355,57	2 311 248,17	389 355,57	2 311 248,17		2,50	
61	389 366,96	2 311 236,78	389 366,96	2 311 236,78		2,50	
62	389 379,00	2 311 217,37	389 379,00	2 311 217,37		2,50	
63	389 405,92	2 311 166,63	389 405,92	2 311 166,63		2,50	
64	389 411,78	2 311 147,43	389 411,78	2 311 147,43		2,50	
65	389 417,73	2 311 132,32	389 417,73	2 311 132,32		2,50	
66	389 422,08	2 311 088,80	389 422,08	2 311 088,80		2,50	
67	389 449,64	2 311 006,11	389 449,64	2 311 006,11		2,50	
68	389 478,66	2 310 898,75	389 478,66	2 310 898,75		2,50	
69	389 512,02	2 310 813,16	389 512,02	2 310 813,16	Картометрический метод	2,50	—
70	389 554,09	2 310 743,52	389 554,09	2 310 743,52		2,50	
71	389 570,05	2 310 718,86	389 570,05	2 310 718,86		2,50	
72	389 658,54	2 310 657,93	389 658,54	2 310 657,93		2,50	
73	389 699,15	2 310 610,05	389 699,15	2 310 610,05		2,50	
74	389 749,92	2 310 546,22	389 749,92	2 310 546,22		2,50	
75	389 778,94	2 310 505,60	389 778,94	2 310 505,60		2,50	
76	389 645,48	2 310 538,97	389 645,48	2 310 538,97		2,50	
77	389 494,61	2 310 585,39	389 494,61	2 310 585,39		2,50	
78	389 347,81	2 310 619,29	389 347,81	2 310 619,29		2,50	
79	389 040,39	2 310 685,85	389 040,39	2 310 685,85		2,50	
80	388 980,11	2 310 697,43	388 980,11	2 310 697,43		2,50	
81	388 931,76	2 310 707,25	388 931,76	2 310 707,25		2,50	
82	388 902,75	2 310 573,79	388 902,75	2 310 573,79		2,50	
83	388 915,81	2 310 550,57	388 915,81	2 310 550,57		2,50	

Раздел 3

Сведения о местоположении измененных (уточненных) границ объекта							
1	**2**	**3**	**4**	**5**	**6**	**7**	**8**
84	388 875,19	2 310 524,46	388 875,19	2 310 524,46		2,50	
85	388 927,41	2 310 493,99	388 927,41	2 310 493,99		2,50	
86	389 015,90	2 310 466,43	389 015,90	2 310 466,43		2,50	
87	389 163,87	2 310 424,36	389 163,87	2 310 424,36		2,50	
88	389 248,00	2 310 377,93	389 248,00	2 310 377,93		2,50	
89	389 282,82	2 310 373,58	389 282,82	2 310 373,58		2,50	
90	389 366,96	2 310 366,33	389 366,96	2 310 366,33		2,50	
91	389 504,77	2 310 341,67	389 504,77	2 310 341,67		2,50	
92	389 565,69	2 310 331,51	389 565,69	2 310 331,51		2,50	
93	389 600,51	2 310 341,67	389 600,51	2 310 341,67		2,50	
94	389 628,07	2 310 366,33	389 628,07	2 310 366,33		2,50	
95	389 645,48	2 310 383,74	389 645,48	2 310 383,74		2,50	
96	389 655,21	2 310 391,57	389 655,21	2 310 391,57	Картометрический метод	2,50	—
97	389 710,75	2 310 388,47	389 710,75	2 310 388,47		2,50	
98	389 746,55	2 310 394,79	389 746,55	2 310 394,79		2,50	
99	389 780,32	2 310 398,12	389 780,32	2 310 398,12		2,50	
100	389 820,56	2 310 393,20	389 820,56	2 310 393,20		2,50	
101	389 843,51	2 310 387,19	389 843,51	2 310 387,19		2,50	
102	389 871,92	2 310 373,70	389 871,92	2 310 373,70		2,50	
103	389 893,65	2 310 359,33	389 893,65	2 310 359,33		2,50	
104	389 975,90	2 310 286,82	389 975,90	2 310 286,82		2,50	
105	390 007,15	2 310 253,75	390 007,15	2 310 253,75		2,50	
106	390 020,05	2 310 233,66	390 020,05	2 310 233,66		2,50	
107	390 030,86	2 310 212,75	390 030,86	2 310 212,75		2,50	
1	390 036,33	2 310 213,47	390 036,33	2 310 213,47		2,50	
3. Сведения о характерных точках части (частей) границы объекта							
1	**2**	**3**	**4**	**5**	**6**	**7**	**8**
—	—	—	—	—	—	—	—

ГРАФИЧЕСКОЕ ОПИСАНИЕ
местоположения границ населенных пунктов, территориальных зон, особо охраняемых природных территорий, зон с особыми условиями использования территории

1 Жилая зона (населенный пункт п. Грачевка)

(наименование объекта, местоположение границ которого описано (далее - объект)

Раздел 1

Сведения об объекте		
№ п/п	**Характеристики объекта**	**Описание характеристик**
1	**2**	**3**
1	Местоположение объекта	Рязанская область, м.о. Сасовский, с/о Придорожный, п Грачевка
2	Площадь объекта ± величина погрешности определения площади (Р ± ΔР)	326 230 м² ± 200 м²
3	Иные характеристики объекта	Вид объекта реестра границ: Территориальная зона

Раздел 2

Сведения о местоположении границ объекта					
1. Система координат МСК-62 зона 2					
2. Сведения о характерных точках границ объекта					
Обозначение характерных точек границ	**Координаты, м**		**Метод определения координат характерной точки**	**Средняя квадратическая погрешность положения характерной точки (Mt), м**	**Описание обозначения точки на местности (при наличии)**
	X	**Y**			
1	**2**	**3**	**4**	**5**	**6**
1	394 957,72	2 307 009,30	Картометрический метод	2,50	—
2	395 004,14	2 307 119,55		2,50	
3	395 011,39	2 307 160,18		2,50	
4	395 041,85	2 307 208,05		2,50	
5	395 060,71	2 307 237,07		2,50	
6	395 063,61	2 307 257,38		2,50	
7	395 038,95	2 307 274,78		2,50	
8	394 960,62	2 307 306,70		2,50	
9	394 933,06	2 307 329,91		2,50	
10	394 830,06	2 307 395,20		2,50	
11	394 824,26	2 307 392,30		2,50	
12	394 802,50	2 307 399,55		2,50	
13	394 790,89	2 307 399,55		2,50	
14	394 789,44	2 307 395,20		2,50	
15	394 789,44	2 307 376,34		2,50	
16	394 790,89	2 307 366,18		2,50	
17	394 783,64	2 307 364,73		2,50	
18	394 767,68	2 307 367,63		2,50	
19	394 761,88	2 307 363,28		2,50	
20	394 763,33	2 307 350,22		2,50	
21	394 761,88	2 307 341,52		2,50	
22	394 757,53	2 307 338,62		2,50	
23	394 748,83	2 307 342,97		2,50	
24	394 737,22	2 307 345,87		2,50	
25	394 728,52	2 307 345,87		2,50	
26	394 719,81	2 307 337,17		2,50	
27	394 711,11	2 307 325,56		2,50	
28	394 703,86	2 307 324,11		2,50	
29	394 686,45	2 307 327,01		2,50	
30	394 664,69	2 307 331,36		2,50	
31	394 658,88	2 307 328,46		2,50	
32	394 654,53	2 307 309,60		2,50	
33	394 638,58	2 307 306,70		2,50	
34	394 626,97	2 307 306,70		2,50	
35	394 618,27	2 307 309,60		2,50	
36	394 606,66	2 307 313,95		2,50	
37	394 597,96	2 307 311,05		2,50	
38	394 582,00	2 307 299,45		2,50	
39	394 574,75	2 307 299,45		2,50	
40	394 564,59	2 307 303,80		2,50	
41	394 554,44	2 307 306,70		2,50	
42	394 535,03	2 307 307,05		2,50	
43	394 528,33	2 307 261,73		2,50	
44	394 542,84	2 307 235,61		2,50	
45	394 555,89	2 307 218,21		2,50	
46	394 589,25	2 307 184,84		2,50	
47	394 603,76	2 307 160,18		2,50	

Раздел 2

Сведения о местоположении границ объекта					
1	**2**	**3**	**4**	**5**	**6**
48	394 613,91	2 307 139,86	Картометрический метод	2,50	—
49	394 621,17	2 307 122,46		2,50	
50	394 621,17	2 307 096,34		2,50	
51	394 609,56	2 307 061,53		2,50	
52	394 548,64	2 306 922,25		2,50	
53	394 489,16	2 306 797,49		2,50	
54	394 489,16	2 306 784,43		2,50	
55	394 513,82	2 306 764,12		2,50	
56	394 539,93	2 306 748,16		2,50	
57	394 574,75	2 306 727,85		2,50	
58	394 677,75	2 306 661,12		2,50	
59	394 758,98	2 306 610,34		2,50	
60	394 943,21	2 306 526,20		2,50	
61	394 975,12	2 306 523,30		2,50	
62	395 002,69	2 306 523,30		2,50	
63	395 031,70	2 306 542,16		2,50	
64	395 078,12	2 306 590,03		2,50	
65	395 189,82	2 306 846,81		2,50	
66	395 204,33	2 306 878,73		2,50	
67	395 205,78	2 306 910,65		2,50	
68	395 189,82	2 306 939,66		2,50	
69	395 155,01	2 306 965,78		2,50	
70	395 121,64	2 306 891,79		2,50	
71	395 036,05	2 306 719,15		2,50	
72	395 014,29	2 306 679,98		2,50	
73	394 992,53	2 306 664,02		2,50	
74	394 960,62	2 306 655,32		2,50	
75	394 928,71	2 306 662,57		2,50	
76	394 902,59	2 306 687,23		2,50	
77	394 864,88	2 306 742,36		2,50	
78	394 867,78	2 306 778,63		2,50	
1	394 957,72	2 307 009,30		2,50	
3. Сведения о характерных точках части (частей) границы объекта					
1	**2**	**3**	**4**	**5**	**6**
—	—	—	—	—	—

ГРАФИЧЕСКОЕ ОПИСАНИЕ
местоположения границ населенных пунктов, территориальных зон, особо охраняемых природных территорий, зон с особыми условиями использования территории

1 Жилая зона (населенный пункт п. Завад)

(наименование объекта, местоположение границ которого описано (далее - объект)

Раздел 1

Сведения об объекте		
№ п/п	**Характеристики объекта**	**Описание характеристик**
1	**2**	**3**
1	Местоположение объекта	Рязанская область, м.о. Сасовский, с/о Придорожный, п Завад
2	Площадь объекта ± величина погрешности определения площади (Р ± ΔР)	276 719 м² ± 184 м²
3	Иные характеристики объекта	Вид объекта реестра границ: Территориальная зона Реестровый номер: 62:18-7.212

Раздел 3

Сведения о местоположении измененных (уточненных) границ объекта							
1. Система координат МСК-62 зона 2							
2. Сведения о характерных точках границ объекта							
Обозначение характерных точек границы	**Существующие координаты, м**		**Измененные (уточненные) координаты, м**		**Метод определения координат характерной точки**	**Средняя квадратическая погрешность положения характерной точки (Mt), м**	**Описание обозначения точки на местности (при наличии)**
	X	**Y**	**X**	**Y**			
1	**2**	**3**	**4**	**5**	**6**	**7**	**8**
н1	—	—	392 861,69	2 324 175,86	Картометрический метод	2,50	—
н2	—	—	392 841,16	2 324 178,70		2,50	
н3	—	—	392 842,02	2 324 197,69		2,50	
н4	—	—	392 849,53	2 324 208,87		2,50	
н5	—	—	392 849,77	2 324 216,15		2,50	
н6	—	—	392 850,93	2 324 216,13		2,50	
н7	—	—	392 851,41	2 324 228,92		2,50	
н8	—	—	392 860,26	2 324 229,01		2,50	
н9	—	—	392 861,22	2 324 252,43		2,50	
н10	—	—	392 867,73	2 324 251,65		2,50	
н11	—	—	392 867,58	2 324 249,68		2,50	
н12	—	—	392 900,06	2 324 246,61		2,50	
н13	—	—	392 899,76	2 324 243,99		2,50	
н14	—	—	392 907,29	2 324 243,08		2,50	
н15	—	—	392 907,53	2 324 245,49		2,50	
н16	—	—	392 886,07	2 324 313,47		2,50	
н17	—	—	392 824,79	2 324 483,72		2,50	
18	392 802,07	2 324 486,46	392 802,07	2 324 486,46		2,50	
19	392 739,69	2 324 477,76	392 739,69	2 324 477,76		2,50	
20	392 716,48	2 324 469,05	392 716,48	2 324 469,05		2,50	
21	392 701,98	2 324 441,49	392 701,98	2 324 441,49		2,50	
22	392 680,22	2 324 400,87	392 680,22	2 324 400,87		2,50	
23	392 661,36	2 324 355,89	392 661,36	2 324 355,89		2,50	
24	392 645,40	2 324 312,37	392 645,40	2 324 312,37		2,50	
25	392 641,05	2 324 290,61	392 641,05	2 324 290,61		2,50	

Раздел 3

Сведения о местоположении измененных (уточненных) границ объекта							
1	2	3	4	5	6	7	8
26	392 629,44	2 324 290,61	392 629,44	2 324 290,61		2,50	
27	392 632,35	2 324 339,93	392 632,35	2 324 339,93		2,50	
28	392 612,04	2 324 341,38	392 612,04	2 324 341,38		2,50	
29	392 629,44	2 324 402,32	392 629,44	2 324 402,32		2,50	
30	392 583,02	2 324 415,37	392 583,02	2 324 415,37		2,50	
31	392 539,50	2 324 426,98	392 539,50	2 324 426,98		2,50	
32	392 526,45	2 324 438,59	392 526,45	2 324 438,59		2,50	
33	392 511,94	2 324 448,74	392 511,94	2 324 448,74		2,50	
34	392 478,58	2 324 458,90	392 478,58	2 324 458,90		2,50	
35	392 462,62	2 324 455,99	392 462,62	2 324 455,99		2,50	
36	392 427,80	2 324 368,95	392 427,80	2 324 368,95		2,50	
37	392 395,89	2 324 277,55	392 395,89	2 324 277,55		2,50	
38	392 365,43	2 324 194,86	392 365,43	2 324 194,86		2,50	
39	392 304,50	2 324 088,95	392 304,50	2 324 088,95		2,50	
40	392 258,08	2 324 030,92	392 258,08	2 324 030,92	Картометрический метод	2,50	—
41	392 223,26	2 324 012,07	392 223,26	2 324 012,07		2,50	
42	392 198,60	2 323 983,05	392 198,60	2 323 983,05		2,50	
43	392 185,55	2 323 964,19	392 185,55	2 323 964,19		2,50	
44	392 194,25	2 323 929,37	392 194,25	2 323 929,37		2,50	
45	392 210,21	2 323 884,40	392 210,21	2 323 884,40		2,50	
46	392 197,15	2 323 859,74	392 197,15	2 323 859,74		2,50	
47	392 153,63	2 323 814,76	392 153,63	2 323 814,76		2,50	
48	392 127,52	2 323 779,95	392 127,52	2 323 779,95		2,50	
49	392 118,82	2 323 784,30	392 118,82	2 323 784,30		2,50	
50	392 085,45	2 323 733,52	392 085,45	2 323 733,52		2,50	
51	392 102,86	2 323 723,37	392 102,86	2 323 723,37		2,50	
52	392 162,34	2 323 719,01	392 162,34	2 323 719,01		2,50	
53	392 175,39	2 323 708,86	392 175,39	2 323 708,86		2,50	
54	392 213,11	2 323 746,58	392 213,11	2 323 746,58		2,50	

Раздел 3

Сведения о местоположении измененных (уточненных) границ объекта							
1	**2**	**3**	**4**	**5**	**6**	**7**	**8**
55	392 282,74	2 323 811,86	392 282,74	2 323 811,86		2,50	
56	392 298,70	2 323 830,72	392 298,70	2 323 830,72		2,50	
57	392 321,91	2 323 877,15	392 321,91	2 323 877,15		2,50	
58	392 348,02	2 323 903,26	392 348,02	2 323 903,26		2,50	
59	392 401,69	2 323 955,49	392 401,69	2 323 955,49		2,50	
60	392 445,21	2 323 999,01	392 445,21	2 323 999,01		2,50	
61	392 468,45	2 324 029,88	392 468,45	2 324 029,88		2,50	
62	392 495,33	2 324 010,25	392 495,33	2 324 010,25		2,50	
63	392 532,25	2 324 013,52	392 532,25	2 324 013,52		2,50	
64	392 552,56	2 324 059,94	392 552,56	2 324 059,94		2,50	
65	392 577,22	2 324 054,14	392 577,22	2 324 054,14		2,50	
66	392 588,82	2 324 043,98	392 588,82	2 324 043,98		2,50	
67	392 597,53	2 324 028,02	392 597,53	2 324 028,02		2,50	
68	392 626,54	2 324 007,71	392 626,54	2 324 007,71	Картометрический метод	2,50	—
69	392 667,16	2 323 988,85	392 667,16	2 323 988,85		2,50	
70	392 678,76	2 323 961,29	392 678,76	2 323 961,29		2,50	
71	392 719,38	2 323 946,78	392 719,38	2 323 946,78		2,50	
72	392 783,21	2 323 914,87	392 783,21	2 323 914,87		2,50	
73	392 864,45	2 323 954,04	392 864,45	2 323 954,04		2,50	
74	392 894,91	2 323 969,99	392 894,91	2 323 969,99		2,50	
75	392 903,61	2 323 984,50	392 903,61	2 323 984,50		2,50	
76	392 903,61	2 324 013,52	392 903,61	2 324 013,52		2,50	
77	392 905,06	2 324 119,42	392 905,06	2 324 119,42		2,50	
н78	—	—	392 905,89	2 324 161,60		2,50	
н79	—	—	392 901,16	2 324 169,58		2,50	
н80	—	—	392 862,34	2 324 180,63		2,50	
н1	—	—	392 861,69	2 324 175,86		2,50	

3. Сведения о характерных точках части (частей) границы объекта							
1	**2**	**3**	**4**	**5**	**6**	**7**	**8**
—	—	—	—	—	—	—	—

ГРАФИЧЕСКОЕ ОПИСАНИЕ
местоположения границ населенных пунктов, территориальных зон, особо охраняемых природных территорий, зон с особыми условиями использования территории

1 Жилая зона (населенный пункт п. Красный)

(наименование объекта, местоположение границ которого описано (далее - объект)

Раздел 1

Сведения об объекте		
№ п/п	**Характеристики объекта**	**Описание характеристик**
1	**2**	**3**
1	Местоположение объекта	Рязанская область, м.о. Сасовский, с/о Придорожный, п Красный
2	Площадь объекта ± величина погрешности определения площади (Р ± ΔР)	1 020 283 м² ± 354 м²
3	Иные характеристики объекта	Вид объекта реестра границ: Территориальная зона Реестровый номер: 62:18-7.224

Раздел 3

Сведения о местоположении измененных (уточненных) границ объекта							
1. Система координат МСК-62 зона 2							
2. Сведения о характерных точках границ объекта							
Обозначение характерных точек границы	**Существующие координаты, м**		**Измененные (уточненные) координаты, м**		**Метод определения координат характерной точки**	**Средняя квадратическая погрешность положения характерной точки (Mt), м**	**Описание обозначения точки на местности (при наличии)**
	X	**Y**	**X**	**Y**			
1	**2**	**3**	**4**	**5**	**6**	**7**	**8**
1	385 026,65	2 314 467,59	385 026,65	2 314 467,59	Картометрический метод	2,50	—
2	385 035,35	2 314 444,38	385 035,35	2 314 444,38		2,50	
3	385 026,65	2 314 418,27	385 026,65	2 314 418,27		2,50	
4	384 977,33	2 314 363,14	384 977,33	2 314 363,14		2,50	
5	384 858,37	2 314 265,94	384 858,37	2 314 265,94		2,50	
6	384 764,08	2 314 203,56	384 764,08	2 314 203,56		2,50	
7	384 761,18	2 314 191,95	384 761,18	2 314 191,95		2,50	
8	384 774,23	2 314 155,68	384 774,23	2 314 155,68		2,50	
9	384 774,23	2 314 145,53	384 774,23	2 314 145,53		2,50	
10	384 726,36	2 314 100,55	384 726,36	2 314 100,55		2,50	
11	384 706,06	2 314 071,54	384 706,06	2 314 071,54		2,50	
12	384 697,35	2 314 051,23	384 697,35	2 314 051,23		2,50	
13	384 697,35	2 314 030,92	384 697,35	2 314 030,92		2,50	
14	384 693,00	2 313 991,75	384 693,00	2 313 991,75		2,50	
15	384 682,85	2 313 958,38	384 682,85	2 313 958,38		2,50	
16	384 679,94	2 313 936,62	384 679,94	2 313 936,62		2,50	
17	384 684,30	2 313 881,49	384 684,30	2 313 881,49		2,50	
18	384 693,00	2 313 798,80	384 693,00	2 313 798,80		2,50	
19	384 713,31	2 313 740,77	384 713,31	2 313 740,77		2,50	
20	384 739,42	2 313 713,20	384 739,42	2 313 713,20		2,50	
21	384 778,59	2 313 676,94	384 778,59	2 313 676,94		2,50	
22	384 798,90	2 313 676,94	384 798,90	2 313 676,94		2,50	
23	384 830,81	2 313 694,34	384 830,81	2 313 694,34		2,50	
24	384 874,33	2 313 739,32	384 874,33	2 313 739,32		2,50	
25	384 893,19	2 313 746,57	384 893,19	2 313 746,57		2,50	

Раздел 3

Сведения о местоположении измененных (уточненных) границ объекта							
1	**2**	**3**	**4**	**5**	**6**	**7**	**8**
26	384 920,75	2 313 742,22	384 920,75	2 313 742,22		2,50	
27	384 996,18	2 313 698,70	384 996,18	2 313 698,70		2,50	
28	385 039,70	2 313 684,19	385 039,70	2 313 684,19		2,50	
29	385 046,96	2 313 652,27	385 046,96	2 313 652,27		2,50	
30	385 067,26	2 313 633,41	385 067,26	2 313 633,41		2,50	
31	385 110,78	2 313 602,95	385 110,78	2 313 602,95		2,50	
32	385 118,04	2 313 582,64	385 118,04	2 313 582,64		2,50	
33	385 109,33	2 313 552,17	385 109,33	2 313 552,17		2,50	
34	385 113,69	2 313 507,20	385 113,69	2 313 507,20		2,50	
35	385 129,64	2 313 465,13	385 129,64	2 313 465,13		2,50	
36	385 155,75	2 313 439,01	385 155,75	2 313 439,01		2,50	
37	385 184,77	2 313 443,37	385 184,77	2 313 443,37		2,50	
38	385 202,17	2 313 460,78	385 202,17	2 313 460,78		2,50	
39	385 235,54	2 313 518,80	385 235,54	2 313 518,80		2,50	
40	385 257,30	2 313 555,07	385 257,30	2 313 555,07	Картометрический метод	2,50	—
41	385 261,65	2 313 588,44	385 261,65	2 313 588,44		2,50	
42	385 270,35	2 313 601,50	385 270,35	2 313 601,50		2,50	
43	385 305,17	2 313 626,16	385 305,17	2 313 626,16		2,50	
44	385 306,62	2 313 665,33	385 306,62	2 313 665,33		2,50	
45	385 302,27	2 313 688,54	385 302,27	2 313 688,54		2,50	
46	385 302,27	2 313 746,57	385 302,27	2 313 746,57		2,50	
47	385 312,42	2 313 769,78	385 312,42	2 313 769,78		2,50	
48	385 379,15	2 313 774,14	385 379,15	2 313 774,14		2,50	
49	385 406,71	2 313 791,54	385 406,71	2 313 791,54		2,50	
50	385 442,98	2 313 833,62	385 442,98	2 313 833,62		2,50	
51	385 456,03	2 313 893,10	385 456,03	2 313 893,10		2,50	
52	385 458,94	2 313 961,28	385 458,94	2 313 961,28		2,50	
53	385 453,13	2 314 003,36	385 453,13	2 314 003,36		2,50	
54	385 461,84	2 314 026,57	385 461,84	2 314 026,57		2,50	

Раздел 3

Сведения о местоположении измененных (уточненных) границ объекта							
1	**2**	**3**	**4**	**5**	**6**	**7**	**8**
55	385 467,64	2 314 062,83	385 467,64	2 314 062,83		2,50	
56	385 460,39	2 314 173,09	385 460,39	2 314 173,09		2,50	
57	385 473,44	2 314 177,44	385 473,44	2 314 177,44		2,50	
58	385 501,01	2 314 194,85	385 501,01	2 314 194,85		2,50	
59	385 531,47	2 314 196,30	385 531,47	2 314 196,30		2,50	
60	385 544,53	2 314 203,56	385 544,53	2 314 203,56		2,50	
61	385 569,19	2 314 210,81	385 569,19	2 314 210,81		2,50	
62	385 589,49	2 314 207,91	385 589,49	2 314 207,91		2,50	
63	385 611,26	2 314 194,85	385 611,26	2 314 194,85		2,50	
64	385 615,61	2 314 222,42	385 615,61	2 314 222,42		2,50	
65	385 550,33	2 314 354,44	385 550,33	2 314 354,44		2,50	
66	385 457,49	2 314 503,86	385 457,49	2 314 503,86		2,50	
н67	—	—	385 449,31	2 314 524,45		2,50	
н68	—	—	385 455,38	2 314 563,16		2,50	
н69	—	—	385 483,22	2 314 641,85	Картометрический метод	2,50	—
н70	—	—	385 501,41	2 314 667,82		2,50	
н71	—	—	385 682,06	2 314 785,90		2,50	
н72	—	—	385 704,99	2 314 794,93		2,50	
н73	—	—	385 724,63	2 314 793,82		2,50	
н74	—	—	385 738,18	2 314 777,78		2,50	
н75	—	—	385 766,51	2 314 756,29		2,50	
н76	—	—	385 808,92	2 314 739,83		2,50	
77	385 870,92	2 314 699,71	385 870,92	2 314 699,71		2,50	
78	385 934,75	2 314 640,23	385 934,75	2 314 640,23		2,50	
79	385 939,10	2 314 646,04	385 939,10	2 314 646,04		2,50	
80	385 881,07	2 314 775,15	385 881,07	2 314 775,15		2,50	
81	385 805,64	2 314 868,00	385 805,64	2 314 868,00		2,50	
82	385 733,11	2 314 963,75	385 733,11	2 314 963,75		2,50	
83	385 688,14	2 315 011,62	385 688,14	2 315 011,62		2,50	

Раздел 3

Сведения о местоположении измененных (уточненных) границ объекта							
1	**2**	**3**	**4**	**5**	**6**	**7**	**8**
84	385 669,28	2 315 044,99	385 669,28	2 315 044,99		2,50	
85	385 669,28	2 315 065,30	385 669,28	2 315 065,30		2,50	
86	385 686,69	2 315 100,12	385 686,69	2 315 100,12		2,50	
87	385 712,80	2 315 134,94	385 712,80	2 315 134,94		2,50	
88	385 730,21	2 315 147,99	385 730,21	2 315 147,99		2,50	
89	385 757,77	2 315 147,99	385 757,77	2 315 147,99		2,50	
90	385 802,74	2 315 118,98	385 802,74	2 315 118,98		2,50	
91	385 824,50	2 315 124,78	385 824,50	2 315 124,78		2,50	
92	385 843,36	2 315 117,53	385 843,36	2 315 117,53		2,50	
93	385 957,96	2 315 017,43	385 957,96	2 315 017,43		2,50	
94	386 068,20	2 314 892,66	386 068,20	2 314 892,66		2,50	
95	386 071,11	2 314 901,37	386 071,11	2 314 901,37		2,50	
96	386 058,05	2 315 013,07	386 058,05	2 315 013,07		2,50	
97	385 971,01	2 315 076,91	385 971,01	2 315 076,91		2,50	
98	385 965,21	2 315 089,96	385 965,21	2 315 089,96	Картометрический метод	2,50	—
99	385 926,04	2 315 114,63	385 926,04	2 315 114,63		2,50	
100	385 875,27	2 315 145,09	385 875,27	2 315 145,09		2,50	
101	385 808,54	2 315 181,36	385 808,54	2 315 181,36		2,50	
102	385 760,67	2 315 242,29	385 760,67	2 315 242,29		2,50	
103	385 763,57	2 315 262,60	385 763,57	2 315 262,60		2,50	
104	385 801,29	2 315 333,69	385 801,29	2 315 333,69		2,50	
105	385 841,91	2 315 406,23	385 841,91	2 315 406,23		2,50	
106	385 868,02	2 315 480,22	385 868,02	2 315 480,22		2,50	
107	385 889,78	2 315 520,84	385 889,78	2 315 520,84		2,50	
108	385 912,99	2 315 558,56	385 912,99	2 315 558,56		2,50	
109	385 937,65	2 315 580,32	385 937,65	2 315 580,32		2,50	
110	385 960,86	2 315 597,73	385 960,86	2 315 597,73		2,50	
111	385 994,22	2 315 625,29	385 994,22	2 315 625,29		2,50	
112	386 015,98	2 315 647,05	386 015,98	2 315 647,05		2,50	

Раздел 3

Сведения о местоположении измененных (уточненных) границ объекта							
1	**2**	**3**	**4**	**5**	**6**	**7**	**8**
113	386 088,51	2 315 721,04	386 088,51	2 315 721,04		2,50	
114	386 117,53	2 315 739,90	386 117,53	2 315 739,90		2,50	
115	386 149,44	2 315 750,05	386 149,44	2 315 750,05		2,50	
н116	—	—	386 157,98	2 315 750,46		2,50	
н117	—	—	386 223,83	2 315 784,80		2,50	
н118	—	—	386 256,19	2 315 818,97		2,50	
н119	—	—	386 269,65	2 315 842,40		2,50	
н120	—	—	386 306,10	2 315 912,26		2,50	
н121	—	—	386 334,30	2 315 956,52		2,50	
н122	—	—	386 369,40	2 316 001,27		2,50	
н123	—	—	386 391,58	2 316 030,29		2,50	
н124	—	—	386 407,20	2 316 061,97		2,50	
н125	—	—	386 440,69	2 316 142,36		2,50	
н126	—	—	386 457,18	2 316 166,45		2,50	
н127	—	—	386 467,13	2 316 176,68	Картометрический метод	2,50	—
н128	—	—	386 485,10	2 316 180,55		2,50	
н129	—	—	386 504,46	2 316 177,24		2,50	
н130	—	—	386 543,71	2 316 167,56		2,50	
н131	—	—	386 554,57	2 316 168,31		2,50	
н132	—	—	386 564,71	2 316 174,35		2,50	
н133	—	—	386 569,10	2 316 176,95		2,50	
н134	—	—	386 556,71	2 316 248,29		2,50	
н135	—	—	386 568,87	2 316 278,15		2,50	
н136	—	—	386 586,65	2 316 296,61		2,50	
137	386 546,92	2 316 301,34	386 546,92	2 316 301,34		2,50	
138	386 520,80	2 316 295,54	386 520,80	2 316 295,54		2,50	
139	386 493,24	2 316 288,28	386 493,24	2 316 288,28		2,50	
140	386 413,46	2 316 267,97	386 413,46	2 316 267,97		2,50	
141	386 400,40	2 316 263,62	386 400,40	2 316 263,62		2,50	

Раздел 3

Сведения о местоположении измененных (уточненных) границ объекта							
1	**2**	**3**	**4**	**5**	**6**	**7**	**8**
142	386 394,60	2 316 259,27	386 394,60	2 316 259,27		2,50	
143	386 384,44	2 316 247,66	386 384,44	2 316 247,66		2,50	
144	386 374,29	2 316 234,61	386 374,29	2 316 234,61		2,50	
145	386 277,10	2 316 202,69	386 277,10	2 316 202,69		2,50	
146	386 291,60	2 316 163,52	386 291,60	2 316 163,52		2,50	
147	386 300,31	2 316 144,66	386 300,31	2 316 144,66		2,50	
148	386 306,11	2 316 105,49	386 306,11	2 316 105,49		2,50	
149	386 298,86	2 316 072,12	386 298,86	2 316 072,12		2,50	
150	386 287,25	2 316 046,01	386 287,25	2 316 046,01		2,50	
151	386 261,14	2 316 015,54	386 261,14	2 316 015,54		2,50	
152	386 255,34	2 316 005,39	386 255,34	2 316 005,39		2,50	
153	386 252,44	2 315 973,47	386 252,44	2 315 973,47		2,50	
154	386 248,09	2 315 954,61	386 248,09	2 315 954,61		2,50	
155	386 237,93	2 315 928,50	386 237,93	2 315 928,50		2,50	
156	386 227,78	2 315 915,44	386 227,78	2 315 915,44	Картометрический метод	2,50	—
157	386 207,47	2 315 899,48	386 207,47	2 315 899,48		2,50	
158	386 174,10	2 315 869,02	386 174,10	2 315 869,02		2,50	
159	386 171,77	2 315 867,49	386 171,77	2 315 867,49		2,50	
160	386 108,82	2 315 822,59	386 108,82	2 315 822,59		2,50	
161	386 085,61	2 315 806,63	386 085,61	2 315 806,63		2,50	
162	386 084,16	2 315 802,28	386 084,16	2 315 802,28		2,50	
163	386 082,71	2 315 783,42	386 082,71	2 315 783,42		2,50	
164	386 075,46	2 315 773,27	386 075,46	2 315 773,27		2,50	
165	386 062,40	2 315 761,66	386 062,40	2 315 761,66		2,50	
166	386 027,59	2 315 735,55	386 027,59	2 315 735,55		2,50	
167	386 005,83	2 315 728,29	386 005,83	2 315 728,29		2,50	
168	385 998,57	2 315 712,34	385 998,57	2 315 712,34		2,50	
169	385 982,62	2 315 705,08	385 982,62	2 315 705,08		2,50	
170	385 981,17	2 315 699,28	385 981,17	2 315 699,28		2,50	

Раздел 3

Сведения о местоположении измененных (уточненных) границ объекта							
1	**2**	**3**	**4**	**5**	**6**	**7**	**8**
171	385 975,36	2 315 692,03	385 975,36	2 315 692,03		2,50	
172	385 965,21	2 315 684,77	385 965,21	2 315 684,77		2,50	
173	385 936,20	2 315 677,52	385 936,20	2 315 677,52		2,50	
174	385 927,49	2 315 657,21	385 927,49	2 315 657,21		2,50	
175	385 917,34	2 315 651,40	385 917,34	2 315 651,40		2,50	
176	385 892,68	2 315 651,40	385 892,68	2 315 651,40		2,50	
177	385 886,88	2 315 647,05	385 886,88	2 315 647,05		2,50	
178	385 886,88	2 315 631,09	385 886,88	2 315 631,09		2,50	
179	385 870,92	2 315 625,29	385 870,92	2 315 625,29		2,50	
180	385 844,81	2 315 609,33	385 844,81	2 315 609,33		2,50	
181	385 834,65	2 315 597,73	385 834,65	2 315 597,73		2,50	
182	385 827,40	2 315 575,97	385 827,40	2 315 575,97		2,50	
183	385 821,60	2 315 565,81	385 821,60	2 315 565,81		2,50	
184	385 811,44	2 315 560,01	385 811,44	2 315 560,01		2,50	
185	385 796,93	2 315 558,56	385 796,93	2 315 558,56	Картометрический метод	2,50	—
186	385 776,63	2 315 565,81	385 776,63	2 315 565,81		2,50	
187	385 767,92	2 315 561,46	385 767,92	2 315 561,46		2,50	
188	385 760,67	2 315 551,30	385 760,67	2 315 551,30		2,50	
189	385 756,32	2 315 533,89	385 756,32	2 315 533,89		2,50	
190	385 750,52	2 315 522,29	385 750,52	2 315 522,29		2,50	
191	385 736,01	2 315 510,68	385 736,01	2 315 510,68		2,50	
192	385 705,55	2 315 500,53	385 705,55	2 315 500,53		2,50	
193	385 675,08	2 315 493,27	385 675,08	2 315 493,27		2,50	
194	385 641,72	2 315 490,37	385 641,72	2 315 490,37		2,50	
195	385 618,51	2 315 491,82	385 618,51	2 315 491,82		2,50	
196	385 596,75	2 315 497,62	385 596,75	2 315 497,62		2,50	
197	385 579,34	2 315 509,23	385 579,34	2 315 509,23		2,50	
198	385 561,93	2 315 522,29	385 561,93	2 315 522,29		2,50	
199	385 550,33	2 315 528,09	385 550,33	2 315 528,09		2,50	

Раздел 3

Сведения о местоположении измененных (уточненных) границ объекта							
1	**2**	**3**	**4**	**5**	**6**	**7**	**8**
200	385 532,92	2 315 529,54	385 532,92	2 315 529,54		2,50	
201	385 532,92	2 315 483,12	385 532,92	2 315 483,12		2,50	
202	385 541,62	2 315 478,76	385 541,62	2 315 478,76		2,50	
203	385 572,09	2 315 465,71	385 572,09	2 315 465,71		2,50	
204	385 580,79	2 315 458,45	385 580,79	2 315 458,45		2,50	
205	385 601,10	2 315 443,95	385 601,10	2 315 443,95		2,50	
206	385 609,80	2 315 427,99	385 609,80	2 315 427,99		2,50	
207	385 609,80	2 315 406,23	385 609,80	2 315 406,23		2,50	
208	385 595,30	2 315 390,27	385 595,30	2 315 390,27		2,50	
209	385 595,30	2 315 374,31	385 595,30	2 315 374,31		2,50	
210	385 608,35	2 315 374,31	385 608,35	2 315 374,31		2,50	
211	385 619,96	2 315 383,02	385 619,96	2 315 383,02		2,50	
212	385 641,72	2 315 401,88	385 641,72	2 315 401,88		2,50	
213	385 663,48	2 315 403,33	385 663,48	2 315 403,33		2,50	
214	385 685,24	2 315 388,82	385 685,24	2 315 388,82	Картометрический метод	2,50	—
215	385 698,29	2 315 361,25	385 698,29	2 315 361,25		2,50	
216	385 696,84	2 315 342,39	385 696,84	2 315 342,39		2,50	
217	385 669,28	2 315 288,72	385 669,28	2 315 288,72		2,50	
218	385 580,79	2 315 146,54	385 580,79	2 315 146,54		2,50	
219	385 501,01	2 315 011,62	385 501,01	2 315 011,62		2,50	
220	385 463,29	2 314 962,30	385 463,29	2 314 962,30		2,50	
221	385 422,67	2 314 911,52	385 422,67	2 314 911,52		2,50	
222	385 387,86	2 314 885,41	385 387,86	2 314 885,41		2,50	
223	385 334,18	2 314 870,90	385 334,18	2 314 870,90		2,50	
224	385 241,34	2 314 838,99	385 241,34	2 314 838,99		2,50	
225	385 197,82	2 314 812,87	385 197,82	2 314 812,87		2,50	
226	385 163,01	2 314 795,46	385 163,01	2 314 795,46		2,50	
227	385 154,30	2 314 785,31	385 154,30	2 314 785,31		2,50	
228	385 163,01	2 314 780,96	385 163,01	2 314 780,96		2,50	

Раздел 3

Сведения о местоположении измененных (уточненных) границ объекта							
1	**2**	**3**	**4**	**5**	**6**	**7**	**8**
229	385 178,96	2 314 775,15	385 178,96	2 314 775,15	Картометрический метод	2,50	—
230	385 194,92	2 314 763,55	385 194,92	2 314 763,55		2,50	
231	385 197,82	2 314 753,39	385 197,82	2 314 753,39		2,50	
232	385 189,12	2 314 696,81	385 189,12	2 314 696,81		2,50	
233	385 187,67	2 314 679,40	385 187,67	2 314 679,40		2,50	
234	385 177,51	2 314 660,54	385 177,51	2 314 660,54		2,50	
235	385 152,85	2 314 635,88	385 152,85	2 314 635,88		2,50	
236	385 116,59	2 314 605,41	385 116,59	2 314 605,41		2,50	
237	385 084,67	2 314 574,95	385 084,67	2 314 574,95		2,50	
238	384 939,61	2 314 480,65	384 939,61	2 314 480,65		2,50	
239	384 891,74	2 314 458,89	384 891,74	2 314 458,89		2,50	
240	384 862,73	2 314 440,03	384 862,73	2 314 440,03		2,50	
241	384 826,46	2 314 400,86	384 826,46	2 314 400,86		2,50	
242	384 807,60	2 314 383,45	384 807,60	2 314 383,45		2,50	
243	384 780,04	2 314 368,94	384 780,04	2 314 368,94		2,50	
244	384 759,73	2 314 354,44	384 759,73	2 314 354,44		2,50	
245	384 749,57	2 314 329,77	384 749,57	2 314 329,77		2,50	
246	384 729,26	2 314 302,21	384 729,26	2 314 302,21		2,50	
247	384 701,70	2 314 273,19	384 701,70	2 314 273,19		2,50	
248	384 697,35	2 314 263,04	384 697,35	2 314 263,04		2,50	
249	384 703,16	2 314 255,78	384 703,16	2 314 255,78		2,50	
250	384 807,60	2 314 328,32	384 807,60	2 314 328,32		2,50	
251	384 909,15	2 314 416,82	384 909,15	2 314 416,82		2,50	
252	384 972,97	2 314 466,14	384 972,97	2 314 466,14		2,50	
253	385 004,89	2 314 482,10	385 004,89	2 314 482,10		2,50	
1	385 026,65	2 314 467,59	385 026,65	2 314 467,59		2,50	
3. Сведения о характерных точках части (частей) границы объекта							
1	**2**	**3**	**4**	**5**	**6**	**7**	**8**
—	—	—	—	—	—	—	—

ГРАФИЧЕСКОЕ ОПИСАНИЕ
местоположения границ населенных пунктов, территориальных зон, особо охраняемых природных территорий, зон с особыми условиями использования территории
1 Жилая зона (населенный пункт п. Липки)

(наименование объекта, местоположение границ которого описано (далее - объект)

Раздел 1

Сведения об объекте		
№ п/п	**Характеристики объекта**	**Описание характеристик**
1	**2**	**3**
1	Местоположение объекта	Рязанская область, м.о. Сасовский, с/о Придорожный, п Липки
2	Площадь объекта ± величина погрешности определения площади (Р ± ΔР)	1 913 277 м² ± 484 м²
3	Иные характеристики объекта	Вид объекта реестра границ: Территориальная зона Реестровый номер: 62:18-7.215

Раздел 3

Сведения о местоположении измененных (уточненных) границ объекта							
1. Система координат МСК-62 зона 2							
2. Сведения о характерных точках границ объекта							
Обозначение характерных точек границы	**Существующие координаты, м**		**Измененные (уточненные) координаты, м**		**Метод определения координат характерной точки**	**Средняя квадратическая погрешность положения характерной точки (Mt), м**	**Описание обозначения точки на местности (при наличии)**
	X	**Y**	**X**	**Y**			
1	**2**	**3**	**4**	**5**	**6**	**7**	**8**
н1	—	—	390 034,43	2 304 241,38	Картометрический метод	2,50	—
н2	—	—	389 993,59	2 304 265,42		2,50	
н3	—	—	389 967,49	2 304 283,75		2,50	
н4	—	—	389 957,25	2 304 299,26		2,50	
н5	—	—	389 952,94	2 304 313,50		2,50	
н6	—	—	389 951,34	2 304 321,58		2,50	
н7	—	—	389 957,34	2 304 341,30		2,50	
н8	—	—	389 965,03	2 304 354,93		2,50	
н9	—	—	389 980,85	2 304 371,16		2,50	
н10	—	—	389 995,56	2 304 385,44		2,50	
н11	—	—	390 003,21	2 304 398,07		2,50	
н12	—	—	390 000,75	2 304 409,20		2,50	
н13	—	—	389 996,20	2 304 418,43		2,50	
н14	—	—	389 976,59	2 304 426,42		2,50	
н15	—	—	389 955,71	2 304 429,46		2,50	
н16	—	—	389 904,60	2 304 428,01		2,50	
н17	—	—	389 872,56	2 304 427,60		2,50	
н18	—	—	389 846,75	2 304 431,89		2,50	
н19	—	—	389 822,38	2 304 445,11		2,50	
н20	—	—	389 805,25	2 304 462,98		2,50	
н21	—	—	389 798,96	2 304 477,30		2,50	
н22	—	—	389 796,52	2 304 488,43		2,50	
н23	—	—	389 789,97	2 304 497,77		2,50	
н24	—	—	389 786,18	2 304 501,96		2,50	
н25	—	—	389 784,43	2 304 507,05		2,50	

Раздел 3

Сведения о местоположении измененных (уточненных) границ объекта							
1	2	3	4	5	6	7	8
н26	—	—	389 787,82	2 304 514,90		2,50	
н27	—	—	389 794,31	2 304 524,58		2,50	
н28	—	—	389 800,65	2 304 531,27		2,50	
н29	—	—	389 806,78	2 304 533,96		2,50	
н30	—	—	389 812,77	2 304 533,67		2,50	
н31	—	—	389 817,67	2 304 531,42		2,50	
н32	—	—	389 822,37	2 304 525,18		2,50	
н33	—	—	389 830,91	2 304 515,75		2,50	
н34	—	—	389 842,64	2 304 510,16		2,50	
н35	—	—	389 851,62	2 304 509,71		2,50	
н36	—	—	389 858,80	2 304 513,36		2,50	
н37	—	—	389 867,15	2 304 519,96		2,50	
н38	—	—	389 869,69	2 304 530,84		2,50	
н39	—	—	389 866,59	2 304 549,00		2,50	
н40	—	—	389 859,24	2 304 562,38	Картометрический метод	2,50	—
н41	—	—	389 837,08	2 304 579,50		2,50	
н42	—	—	389 811,56	2 304 589,78		2,50	
н43	—	—	389 793,75	2 304 593,66		2,50	
н44	—	—	389 759,80	2 304 595,35		2,50	
н45	—	—	389 704,65	2 304 597,74		2,50	
н46	—	—	389 681,78	2 304 598,40		2,50	
н47	—	—	389 658,74	2 304 600,51		2,50	
н48	—	—	389 635,89	2 304 606,47		2,50	
н49	—	—	389 612,23	2 304 615,61		2,50	
н50	—	—	389 586,07	2 304 627,76		2,50	
н51	—	—	389 561,89	2 304 640,90		2,50	
н52	—	—	389 542,40	2 304 656,09		2,50	
н53	—	—	389 521,48	2 304 671,96		2,50	
н54	—	—	389 509,76	2 304 678,57		2,50	

Раздел 3

Сведения о местоположении измененных (уточненных) границ объекта							
1	2	3	4	5	6	7	8
н55	—	—	389 498,46	2 304 684,20		2,50	
н56	—	—	389 489,41	2 304 691,16		2,50	
н57	—	—	389 482,44	2 304 701,40		2,50	
н58	—	—	389 476,64	2 304 710,84		2,50	
н59	—	—	389 470,53	2 304 718,87		2,50	
н60	—	—	389 463,82	2 304 724,50		2,50	
н61	—	—	389 456,50	2 304 727,52		2,50	
н62	—	—	389 446,71	2 304 729,58		2,50	
н63	—	—	389 436,45	2 304 726,95		2,50	
н64	—	—	389 426,29	2 304 721,43		2,50	
н65	—	—	389 414,86	2 304 714,52		2,50	
н66	—	—	389 403,16	2 304 711,97		2,50	
н67	—	—	389 392,60	2 304 713,22		2,50	
н68	—	—	389 377,12	2 304 716,89		2,50	
н69	—	—	389 363,00	2 304 723,86	Картометрический метод	2,50	—
н70	—	—	389 349,60	2 304 735,50		2,50	
н71	—	—	389 332,88	2 304 748,63		2,50	
н72	—	—	389 319,52	2 304 761,11		2,50	
н73	—	—	389 308,89	2 304 770,32		2,50	
н74	—	—	389 298,53	2 304 775,41		2,50	
н75	—	—	389 288,64	2 304 780,24		2,50	
н76	—	—	389 273,31	2 304 787,04		2,50	
н77	—	—	389 259,31	2 304 791,47		2,50	
н78	—	—	389 248,17	2 304 795,41		2,50	
н79	—	—	389 239,51	2 304 795,84		2,50	
н80	—	—	389 231,90	2 304 793,08		2,50	
н81	—	—	389 225,53	2 304 790,99		2,50	
н82	—	—	389 218,35	2 304 792,07		2,50	
н83	—	—	389 213,19	2 304 795,90		2,50	

Раздел 3

Сведения о местоположении измененных (уточненных) границ объекта							
1	**2**	**3**	**4**	**5**	**6**	**7**	**8**
н84	—	—	389 215,50	2 304 801,83	Картометрический метод	2,50	—
н85	—	—	389 200,78	2 304 813,24		2,50	
86	389 201,90	2 304 815,40	389 201,90	2 304 815,40		2,50	
87	389 184,60	2 304 826,00	389 184,60	2 304 826,00		2,50	
88	389 166,70	2 304 835,30	389 166,70	2 304 835,30		2,50	
н89	—	—	389 164,23	2 304 827,36		2,50	
н90	—	—	389 159,77	2 304 828,93		2,50	
н91	—	—	389 153,33	2 304 831,19		2,50	
н92	—	—	389 130,29	2 304 844,32		2,50	
н93	—	—	389 113,93	2 304 854,78		2,50	
н94	—	—	389 101,45	2 304 860,94		2,50	
н95	—	—	389 085,62	2 304 867,40		2,50	
н96	—	—	389 067,83	2 304 873,11		2,50	
н97	—	—	389 055,94	2 304 876,59		2,50	
н98	—	—	389 043,79	2 304 879,61		2,50	
н99	—	—	389 032,98	2 304 885,21		2,50	
н100	—	—	389 022,03	2 304 892,75		2,50	
н101	—	—	389 010,98	2 304 898,60		2,50	
н102	—	—	389 002,14	2 304 900,12		2,50	
н103	—	—	388 986,19	2 304 899,47		2,50	
н104	—	—	388 973,36	2 304 898,42		2,50	
н105	—	—	388 961,16	2 304 900,48		2,50	
н106	—	—	388 952,20	2 304 904,54		2,50	
н107	—	—	388 940,00	2 304 911,18		2,50	
н108	—	—	388 928,57	2 304 919,59		2,50	
н109	—	—	388 918,29	2 304 930,58		2,50	
н110	—	—	388 908,11	2 304 939,04		2,50	
н111	—	—	388 890,23	2 304 948,01		2,50	
н112	—	—	388 878,45	2 304 948,84		2,50	

Раздел 3

Сведения о местоположении измененных (уточненных) границ объекта							
1	**2**	**3**	**4**	**5**	**6**	**7**	**8**
н113	—	—	388 868,50	2 304 947,41		2,50	
н114	—	—	388 858,25	2 304 945,02		2,50	
н115	—	—	388 849,16	2 304 946,44		2,50	
н116	—	—	388 842,04	2 304 953,55		2,50	
н117	—	—	388 837,36	2 304 961,26		2,50	
н118	—	—	388 837,03	2 304 968,99		2,50	
н119	—	—	388 841,51	2 304 981,67		2,50	
н120	—	—	388 851,49	2 305 002,87		2,50	
н121	—	—	388 857,14	2 305 014,64		2,50	
н122	—	—	388 861,08	2 305 026,02		2,50	
н123	—	—	388 864,27	2 305 041,77		2,50	
н124	—	—	388 866,47	2 305 056,86		2,50	
н125	—	—	388 865,70	2 305 075,22		2,50	
н126	—	—	388 862,00	2 305 097,83		2,50	
н127	—	—	388 855,13	2 305 119,63	Картометрический метод	2,50	—
н128	—	—	388 846,15	2 305 147,45		2,50	
н129	—	—	388 840,71	2 305 164,11		2,50	
н130	—	—	388 837,08	2 305 178,28		2,50	
н131	—	—	388 835,85	2 305 192,32		2,50	
н132	—	—	388 836,74	2 305 205,30		2,50	
н133	—	—	388 841,45	2 305 217,61		2,50	
н134	—	—	388 848,57	2 305 230,03		2,50	
н135	—	—	388 852,60	2 305 243,09		2,50	
н136	—	—	388 852,81	2 305 252,24		2,50	
н137	—	—	388 849,81	2 305 259,63		2,50	
н138	—	—	388 841,73	2 305 266,78		2,50	
н139	—	—	388 830,89	2 305 272,14		2,50	
н140	—	—	388 818,11	2 305 276,88		2,50	
н141	—	—	388 804,13	2 305 281,67		2,50	

Раздел 3

Сведения о местоположении измененных (уточненных) границ объекта							
1	**2**	**3**	**4**	**5**	**6**	**7**	**8**
н142	—	—	388 789,93	2 305 286,97		2,50	
н143	—	—	388 776,47	2 305 288,11		2,50	
н144	—	—	388 763,22	2 305 288,29		2,50	
н145	—	—	388 749,64	2 305 286,68		2,50	
н146	—	—	388 732,97	2 305 286,06		2,50	
н147	—	—	388 714,00	2 305 287,49		2,50	
н148	—	—	388 688,30	2 305 294,43		2,50	
149	388 670,65	2 305 249,54	388 670,65	2 305 249,54		2,50	
150	388 643,09	2 305 169,75	388 643,09	2 305 169,75		2,50	
151	388 582,16	2 305 042,08	388 582,16	2 305 042,08		2,50	
152	388 529,94	2 304 930,38	388 529,94	2 304 930,38		2,50	
153	388 558,95	2 304 914,42	388 558,95	2 304 914,42		2,50	
154	388 567,66	2 304 898,46	388 567,66	2 304 898,46		2,50	
155	388 542,99	2 304 883,95	388 542,99	2 304 883,95		2,50	
156	388 535,74	2 304 869,44	388 535,74	2 304 869,44	Картометрический метод	2,50	—
157	388 525,59	2 304 857,84	388 525,59	2 304 857,84		2,50	
158	388 513,98	2 304 847,68	388 513,98	2 304 847,68		2,50	
159	388 486,42	2 304 838,98	388 486,42	2 304 838,98		2,50	
160	388 463,21	2 304 815,77	388 463,21	2 304 815,77		2,50	
161	388 447,25	2 304 794,01	388 447,25	2 304 794,01		2,50	
162	388 445,80	2 304 786,75	388 445,80	2 304 786,75		2,50	
163	388 429,85	2 304 769,34	388 429,85	2 304 769,34		2,50	
164	388 405,18	2 304 737,43	388 405,18	2 304 737,43		2,50	
165	388 387,78	2 304 717,12	388 387,78	2 304 717,12		2,50	
166	388 371,82	2 304 705,51	388 371,82	2 304 705,51		2,50	
167	388 350,06	2 304 698,26	388 350,06	2 304 698,26		2,50	
168	388 341,36	2 304 679,40	388 341,36	2 304 679,40		2,50	
169	388 322,50	2 304 644,58	388 322,50	2 304 644,58		2,50	
170	388 305,09	2 304 619,92	388 305,09	2 304 619,92		2,50	

Раздел 3

Сведения о местоположении измененных (уточненных) границ объекта							
1	**2**	**3**	**4**	**5**	**6**	**7**	**8**
171	388 305,09	2 304 614,11	388 305,09	2 304 614,11		2,50	
172	388 312,34	2 304 609,76	388 312,34	2 304 609,76		2,50	
173	388 451,60	2 304 470,49	388 451,60	2 304 470,49		2,50	
174	388 711,27	2 304 750,48	388 711,27	2 304 750,48		2,50	
175	388 711,27	2 304 733,07	388 711,27	2 304 733,07		2,50	
176	388 718,52	2 304 721,47	388 718,52	2 304 721,47		2,50	
177	388 735,93	2 304 709,86	388 735,93	2 304 709,86		2,50	
178	388 818,62	2 304 679,40	388 818,62	2 304 679,40		2,50	
н179	—	—	388 962,10	2 304 604,99		2,50	
180	388 975,29	2 304 598,15	388 975,29	2 304 598,15		2,50	
н181	—	—	389 046,26	2 304 555,07		2,50	
182	389 054,90	2 304 549,80	389 054,90	2 304 549,80		2,50	
183	389 072,90	2 304 546,20	389 072,90	2 304 546,20		2,50	
184	389 089,10	2 304 538,30	389 089,10	2 304 538,30		2,50	
185	389 102,94	2 304 532,87	389 102,94	2 304 532,87	Картометрический метод	2,50	—
н186	—	—	389 108,80	2 304 528,96		2,50	
187	389 111,51	2 304 527,16	389 111,51	2 304 527,16		2,50	
188	389 129,05	2 304 515,46	389 129,05	2 304 515,46		2,50	
189	389 150,81	2 304 492,25	389 150,81	2 304 492,25		2,50	
190	389 152,26	2 304 477,74	389 152,26	2 304 477,74		2,50	
191	389 130,50	2 304 441,47	389 130,50	2 304 441,47		2,50	
192	389 131,95	2 304 425,52	389 131,95	2 304 425,52		2,50	
193	389 171,12	2 304 380,54	389 171,12	2 304 380,54		2,50	
194	389 194,33	2 304 371,84	389 194,33	2 304 371,84		2,50	
195	389 217,54	2 304 368,94	389 217,54	2 304 368,94		2,50	
196	389 236,40	2 304 379,09	389 236,40	2 304 379,09		2,50	
197	389 265,41	2 304 392,15	389 265,41	2 304 392,15		2,50	
198	389 297,33	2 304 386,35	389 297,33	2 304 386,35		2,50	
199	389 356,80	2 304 342,82	389 356,80	2 304 342,82		2,50	

Раздел 3

Сведения о местоположении измененных (уточненных) границ объекта							
1	**2**	**3**	**4**	**5**	**6**	**7**	**8**
200	389 407,58	2 304 318,16	389 407,58	2 304 318,16		2,50	
201	389 375,66	2 304 276,09	389 375,66	2 304 276,09		2,50	
202	389 404,67	2 304 244,17	389 404,67	2 304 244,17		2,50	
203	389 424,98	2 304 248,52	389 424,98	2 304 248,52		2,50	
204	389 475,75	2 304 270,29	389 475,75	2 304 270,29		2,50	
205	389 564,24	2 304 206,45	389 564,24	2 304 206,45		2,50	
206	389 673,04	2 304 133,91	389 673,04	2 304 133,91		2,50	
207	389 781,84	2 304 065,73	389 781,84	2 304 065,73		2,50	
208	389 858,72	2 304 019,31	389 858,72	2 304 019,31		2,50	
н209	—	—	389 856,86	2 304 010,50		2,50	
н210	—	—	389 887,86	2 303 916,08		2,50	
н211	—	—	389 903,69	2 303 885,19		2,50	
н212	—	—	389 910,05	2 303 867,56		2,50	
н213	—	—	389 953,28	2 303 822,70		2,50	
н214	—	—	390 014,75	2 303 667,88	Картометрический метод	2,50	—
н215	—	—	390 028,63	2 303 609,26		2,50	
н216	—	—	390 035,59	2 303 492,80		2,50	
н217	—	—	390 037,50	2 303 467,39		2,50	
н218	—	—	390 033,91	2 303 460,02		2,50	
н219	—	—	390 029,27	2 303 455,58		2,50	
н220	—	—	389 969,03	2 303 431,49		2,50	
н221	—	—	389 964,95	2 303 429,97		2,50	
н222	—	—	389 752,83	2 303 366,47		2,50	
н223	—	—	389 748,99	2 303 365,75		2,50	
н224	—	—	389 746,47	2 303 356,65		2,50	
н225	—	—	389 746,53	2 303 348,86		2,50	
н226	—	—	389 744,97	2 303 331,61		2,50	
н227	—	—	389 759,47	2 303 213,19		2,50	
н228	—	—	389 759,06	2 303 198,53		2,50	

Раздел 3

Сведения о местоположении измененных (уточненных) границ объекта							
1	**2**	**3**	**4**	**5**	**6**	**7**	**8**
н229	—	—	389 765,80	2 303 089,35	Картометрический метод	2,50	—
н230	—	—	389 761,11	2 303 059,99		2,50	
н231	—	—	389 746,62	2 303 010,38		2,50	
н232	—	—	389 745,48	2 302 986,64		2,50	
н233	—	—	389 746,30	2 302 933,60		2,50	
н234	—	—	389 740,49	2 302 899,66		2,50	
н235	—	—	389 742,46	2 302 882,13		2,50	
н236	—	—	389 742,93	2 302 861,57		2,50	
н237	—	—	389 746,90	2 302 848,74		2,50	
н238	—	—	389 748,39	2 302 830,20		2,50	
н239	—	—	389 766,52	2 302 780,25		2,50	
н240	—	—	389 788,82	2 302 685,69		2,50	
н241	—	—	389 821,78	2 302 602,66		2,50	
н242	—	—	389 851,39	2 302 506,99		2,50	
н243	—	—	389 866,29	2 302 434,26		2,50	
н244	—	—	389 882,42	2 302 385,91		2,50	
н245	—	—	389 904,53	2 302 326,41		2,50	
н246	—	—	389 908,50	2 302 308,10		2,50	
н247	—	—	389 908,47	2 302 281,58		2,50	
н248	—	—	389 888,71	2 302 255,65		2,50	
249	389 892,09	2 302 256,65	389 892,09	2 302 256,65		2,50	
250	389 938,51	2 302 278,41	389 938,51	2 302 278,41		2,50	
251	389 964,62	2 302 295,82	389 964,62	2 302 295,82		2,50	
252	389 984,93	2 302 319,03	389 984,93	2 302 319,03		2,50	
253	390 000,89	2 302 323,38	390 000,89	2 302 323,38		2,50	
254	390 031,35	2 302 316,13	390 031,35	2 302 316,13		2,50	
255	390 051,66	2 302 316,13	390 051,66	2 302 316,13		2,50	
256	390 069,07	2 302 327,73	390 069,07	2 302 327,73		2,50	
257	390 102,43	2 302 329,18	390 102,43	2 302 329,18		2,50	

Раздел 3

Сведения о местоположении измененных (уточненных) границ объекта							
1	**2**	**3**	**4**	**5**	**6**	**7**	**8**
258	390 128,54	2 302 336,44	390 128,54	2 302 336,44		2,50	
259	390 195,27	2 302 336,44	390 195,27	2 302 336,44		2,50	
260	390 238,79	2 302 349,49	390 238,79	2 302 349,49		2,50	
261	390 263,45	2 302 355,30	390 263,45	2 302 355,30		2,50	
262	390 301,17	2 302 349,49	390 301,17	2 302 349,49		2,50	
263	390 331,63	2 302 359,65	390 331,63	2 302 359,65		2,50	
264	390 359,19	2 302 359,65	390 359,19	2 302 359,65		2,50	
265	390 375,15	2 302 353,85	390 375,15	2 302 353,85		2,50	
266	390 405,62	2 302 353,85	390 405,62	2 302 353,85		2,50	
267	390 431,72	2 302 339,34	390 431,72	2 302 339,34		2,50	
268	390 476,69	2 302 340,79	390 476,69	2 302 340,79		2,50	
269	390 488,30	2 302 333,54	390 488,30	2 302 333,54		2,50	
270	390 515,86	2 302 334,99	390 515,86	2 302 334,99		2,50	
н271	—	—	390 540,91	2 302 328,63		2,50	
н272	—	—	390 533,27	2 302 312,84	Картометрический метод	2,50	—
н273	—	—	390 528,19	2 302 294,47		2,50	
н274	—	—	390 524,51	2 302 279,59		2,50	
н275	—	—	390 525,46	2 302 269,25		2,50	
н276	—	—	390 530,06	2 302 258,23		2,50	
н277	—	—	390 542,01	2 302 242,45		2,50	
н278	—	—	390 553,43	2 302 230,61		2,50	
н279	—	—	390 574,88	2 302 208,59		2,50	
н280	—	—	390 587,46	2 302 195,46		2,50	
н281	—	—	390 604,53	2 302 188,98		2,50	
н282	—	—	390 615,52	2 302 188,19		2,50	
н283	—	—	390 628,41	2 302 191,22		2,50	
н284	—	—	390 641,62	2 302 200,61		2,50	
н285	—	—	390 650,37	2 302 208,99		2,50	
н286	—	—	390 657,57	2 302 225,67		2,50	

Раздел 3

Сведения о местоположении измененных (уточненных) границ объекта							
1	**2**	**3**	**4**	**5**	**6**	**7**	**8**
н287	—	—	390 667,52	2 302 238,40		2,50	
н288	—	—	390 675,34	2 302 247,81		2,50	
н289	—	—	390 680,59	2 302 259,81		2,50	
н290	—	—	390 684,51	2 302 264,76		2,50	
н291	—	—	390 692,40	2 302 265,83		2,50	
н292	—	—	390 702,58	2 302 263,61		2,50	
н293	—	—	390 715,11	2 302 259,07		2,50	
н294	—	—	390 727,65	2 302 245,33		2,50	
н295	—	—	390 733,20	2 302 233,78		2,50	
н296	—	—	390 735,96	2 302 225,32		2,50	
н297	—	—	390 743,29	2 302 214,91		2,50	
н298	—	—	390 753,68	2 302 207,04		2,50	
н299	—	—	390 756,31	2 302 200,78		2,50	
н300	—	—	390 759,66	2 302 189,34		2,50	
н301	—	—	390 764,88	2 302 181,00	Картометрический метод	2,50	—
н302	—	—	390 775,45	2 302 171,89		2,50	
н303	—	—	390 780,52	2 302 165,51		2,50	
н304	—	—	390 782,55	2 302 157,08		2,50	
н305	—	—	390 783,49	2 302 146,37		2,50	
н306	—	—	390 782,13	2 302 133,70		2,50	
н307	—	—	390 783,94	2 302 125,77		2,50	
н308	—	—	390 790,52	2 302 120,30		2,50	
н309	—	—	390 795,04	2 302 112,72		2,50	
н310	—	—	390 800,95	2 302 098,21		2,50	
н311	—	—	390 810,35	2 302 085,25		2,50	
н312	—	—	390 820,73	2 302 077,38		2,50	
н313	—	—	390 833,10	2 302 074,80		2,50	
н314	—	—	390 849,48	2 302 073,86		2,50	
н315	—	—	390 864,62	2 302 077,76		2,50	

Раздел 3

Сведения о местоположении измененных (уточненных) границ объекта							
1	**2**	**3**	**4**	**5**	**6**	**7**	**8**
н316	—	—	390 881,88	2 302 084,99	Картометрический метод	2,50	—
н317	—	—	390 899,83	2 302 090,96		2,50	
н318	—	—	390 913,88	2 302 097,61		2,50	
320	390 914,02	2 302 104,10	390 914,02	2 302 104,10		2,50	
н321	—	—	390 829,12	2 302 239,32		2,50	
н322	—	—	390 517,66	2 302 718,27		2,50	
н323	—	—	390 403,38	2 303 116,73		2,50	
н324	—	—	390 473,20	2 303 429,88		2,50	
н325	—	—	390 479,77	2 303 590,26		2,50	
н326	—	—	390 394,34	2 304 239,45		2,50	
327	390 092,14	2 304 311,17	390 092,14	2 304 311,17		2,50	
328	390 083,57	2 304 299,30	390 083,57	2 304 299,30		2,50	
329	390 045,85	2 304 252,88	390 045,85	2 304 252,88		2,50	
н1	—	—	390 034,43	2 304 241,38		2,50	
3. Сведения о характерных точках части (частей) границы объекта							
1	**2**	**3**	**4**	**5**	**6**	**7**	**8**
—	—	—	—	—	—	—	—

ГРАФИЧЕСКОЕ ОПИСАНИЕ
местоположения границ населенных пунктов, территориальных зон, особо охраняемых природных территорий, зон с особыми условиями использования территории

1 Жилая зона (населенный пункт п. Придорожный)

(наименование объекта, местоположение границ которого описано (далее - объект)

Раздел 1

Сведения об объекте		
№ п/п	**Характеристики объекта**	**Описание характеристик**
1	**2**	**3**
1	Местоположение объекта	Рязанская область, м.о. Сасовский, с/о Придорожный, п Придорожный
2	Площадь объекта ± величина погрешности определения площади (Р ± ΔР)	1 635 021 м² ± 448 м²
3	Иные характеристики объекта	Вид объекта реестра границ: Территориальная зона

Раздел 2

Сведения о местоположении границ объекта					
1. Система координат МСК-62 зона 2					
2. Сведения о характерных точках границ объекта					
Обозначение характерных точек границ	**Координаты, м**		**Метод определения координат характерной точки**	**Средняя квадратическая погрешность положения характерной точки (Mt), м**	**Описание обозначения точки на местности (при наличии)**
	X	**Y**			
1	**2**	**3**	**4**	**5**	**6**
1	392 036,70	2 311 952,76	Картометрический метод	2,50	—
149	392 048,13	2 311 939,90		2,50	
148	392 050,13	2 311 942,15		2,50	
147	392 069,18	2 311 946,81		2,50	
146	392 147,07	2 311 979,82		2,50	
145	392 127,72	2 312 074,88		2,50	
144	392 123,05	2 312 126,58		2,50	
143	392 129,72	2 312 175,61		2,50	
142	392 147,07	2 312 202,96		2,50	
141	392 195,44	2 312 254,99		2,50	
140	392 211,77	2 312 277,47		2,50	
139	392 236,13	2 312 291,00		2,50	
138	392 259,82	2 312 299,01		2,50	
137	392 302,35	2 312 306,34		2,50	
136	392 321,70	2 312 314,34		2,50	
135	392 334,70	2 312 325,01		2,50	
134	392 345,05	2 312 341,69		2,50	
133	392 366,73	2 312 389,72		2,50	
132	392 411,09	2 312 496,11		2,50	
131	392 439,61	2 312 532,80		2,50	
130	392 462,63	2 312 519,12		2,50	
129	392 534,60	2 312 496,77		2,50	
128	392 710,36	2 312 430,03		2,50	
127	392 696,10	2 312 393,30		2,50	
126	392 653,20	2 312 261,30		2,50	
125	392 608,00	2 312 137,30		2,50	
124	392 598,70	2 312 141,85		2,50	
123	392 508,96	2 312 193,99		2,50	
122	392 445,93	2 312 005,30		2,50	
121	392 437,66	2 311 972,69		2,50	
120	392 364,22	2 311 776,22		2,50	
119	392 456,05	2 311 739,63		2,50	
118	392 466,76	2 311 735,30		2,50	
117	392 421,00	2 311 608,40		2,50	
116	392 403,14	2 311 541,43		2,50	
115	392 340,60	2 311 391,50		2,50	
114	392 321,54	2 311 398,04		2,50	
113	392 304,65	2 311 403,60		2,50	
112	392 277,41	2 311 412,57		2,50	
111	392 264,14	2 311 367,36		2,50	
110	392 280,35	2 311 362,47		2,50	
109	392 274,44	2 311 339,20		2,50	
108	392 268,67	2 311 312,44		2,50	
107	392 217,05	2 311 324,11		2,50	
106	392 217,93	2 311 328,01		2,50	
105	392 210,13	2 311 329,77		2,50	
104	392 207,93	2 311 320,02		2,50	

Раздел 2

Сведения о местоположении границ объекта					
1	**2**	**3**	**4**	**5**	**6**
103	392 215,73	2 311 318,26		2,50	
102	392 216,61	2 311 322,16		2,50	
101	392 265,38	2 311 311,13		2,50	
100	392 262,64	2 311 297,05		2,50	
99	392 267,82	2 311 296,04		2,50	
98	392 263,93	2 311 277,60		2,50	
97	392 290,36	2 311 273,17		2,50	
96	392 284,39	2 311 249,36		2,50	
95	392 296,22	2 311 246,15		2,50	
94	392 290,77	2 311 231,34		2,50	
93	392 289,34	2 311 231,63		2,50	
92	392 260,88	2 311 237,44		2,50	
91	392 244,72	2 311 243,95		2,50	
90	392 218,79	2 311 248,48		2,50	
89	392 213,92	2 311 223,10		2,50	
88	392 212,84	2 311 213,70		2,50	
87	392 227,04	2 311 210,64		2,50	
86	392 225,27	2 311 193,76		2,50	
85	392 231,02	2 311 193,03		2,50	
84	392 226,99	2 311 164,48		2,50	
83	392 222,68	2 311 144,74		2,50	
82	392 252,11	2 311 136,53		2,50	
81	392 255,53	2 311 135,53		2,50	
80	392 211,66	2 311 016,26		2,50	
79	392 195,04	2 310 989,95		2,50	
78	392 179,95	2 310 966,05		2,50	
77	392 176,84	2 310 961,14		2,50	
76	392 134,78	2 310 866,84	Картометрический метод	2,50	—
75	392 110,12	2 310 839,27		2,50	
74	392 060,79	2 310 843,61		2,50	
73	391 902,67	2 310 871,19		2,50	
72	391 809,83	2 310 885,70		2,50	
71	391 770,67	2 310 894,38		2,50	
70	391 758,76	2 310 853,63		2,50	
69	391 738,62	2 310 857,68		2,50	
68	391 587,12	2 310 886,08		2,50	
67	391 490,29	2 310 915,99		2,50	
66	391 389,04	2 310 941,27		2,50	
65	391 308,71	2 310 960,21		2,50	
64	391 224,50	2 310 979,72		2,50	
63	391 220,60	2 310 980,74		2,50	
62	391 239,63	2 311 030,56		2,50	
61	391 238,16	2 311 034,84		2,50	
60	391 298,65	2 311 229,91		2,50	
59	391 053,32	2 311 282,41		2,50	
58	391 053,54	2 311 283,45		2,50	
57	391 054,23	2 311 285,29		2,50	
56	391 055,02	2 311 286,14		2,50	
55	391 075,78	2 311 363,35		2,50	
54	391 077,34	2 311 369,14		2,50	
53	391 155,07	2 311 658,26		2,50	
52	391 156,22	2 311 662,53		2,50	
51	391 156,68	2 311 664,05		2,50	
50	391 190,00	2 311 774,81		2,50	
49	391 217,30	2 311 828,79		2,50	

Раздел 2

Сведения о местоположении границ объекта					
1	**2**	**3**	**4**	**5**	**6**
48	391 238,34	2 311 878,37	Картометрический метод	2,50	—
47	391 240,16	2 311 908,34		2,50	
46	391 181,47	2 311 985,81		2,50	
45	391 161,72	2 312 020,46		2,50	
44	391 155,27	2 312 072,48		2,50	
43	391 158,38	2 312 116,56		2,50	
42	391 182,41	2 312 191,22		2,50	
41	391 220,37	2 312 293,12		2,50	
40	391 243,94	2 312 402,35		2,50	
39	391 249,82	2 312 446,28		2,50	
38	391 246,30	2 312 465,84		2,50	
37	391 250,24	2 312 466,55		2,50	
36	391 295,29	2 312 486,93		2,50	
35	391 359,69	2 312 485,32		2,50	
34	391 397,76	2 312 492,25		2,50	
33	391 484,58	2 312 495,27		2,50	
32	391 551,29	2 312 279,45		2,50	
31	391 545,23	2 312 263,45		2,50	
30	391 551,52	2 312 241,11		2,50	
29	391 581,29	2 312 231,77		2,50	
28	391 623,79	2 312 228,53		2,50	
27	391 726,96	2 312 245,73		2,50	
26	391 791,46	2 312 262,38		2,50	
25	391 827,52	2 312 265,87		2,50	
24	391 832,23	2 312 249,46		2,50	
23	391 853,52	2 312 216,83		2,50	
22	391 853,88	2 312 200,38		2,50	
21	391 854,47	2 312 185,80		2,50	
20	391 858,97	2 312 174,50		2,50	
19	391 866,72	2 312 159,34		2,50	
18	391 876,85	2 312 146,67		2,50	
17	391 889,75	2 312 131,54		2,50	
16	391 899,47	2 312 109,78		2,50	
15	391 905,57	2 312 104,71		2,50	
14	391 911,09	2 312 090,59		2,50	
13	391 915,56	2 312 072,25		2,50	
12	391 923,55	2 312 058,13		2,50	
11	391 932,23	2 312 050,63		2,50	
10	391 946,23	2 312 042,74		2,50	
9	391 956,94	2 312 037,78		2,50	
8	391 966,26	2 312 028,95		2,50	
7	391 977,67	2 312 015,95		2,50	
6	391 987,77	2 312 004,42		2,50	
5	392 004,23	2 311 995,13		2,50	
4	392 012,22	2 311 986,31		2,50	
3	392 017,88	2 311 971,34		2,50	
2	392 027,59	2 311 964,31		2,50	
1	392 036,70	2 311 952,76		2,50	
Внутренний контур 1 из 1					
150	392 071,86	2 311 627,93	Картометрический метод	2,50	—
151	392 058,10	2 311 481,26		2,50	
152	392 058,34	2 311 478,36		2,50	
153	392 062,08	2 311 478,38		2,50	
154	392 062,24	2 311 472,58		2,50	
155	392 068,22	2 311 472,75		2,50	

Раздел 2

Сведения о местоположении границ объекта					
1	**2**	**3**	**4**	**5**	**6**
156	392 068,29	2 311 469,43	Картометрический метод	2,50	—
157	392 062,30	2 311 469,27		2,50	
158	392 062,34	2 311 466,71		2,50	
159	392 063,41	2 311 466,74		2,50	
160	392 063,53	2 311 441,58		2,50	
161	392 013,00	2 311 440,93		2,50	
162	392 010,87	2 311 476,87		2,50	
163	391 722,71	2 311 509,91		2,50	
164	391 740,89	2 311 662,69		2,50	
150	392 071,86	2 311 627,93		2,50	
3. Сведения о характерных точках части (частей) границы объекта					
1	**2**	**3**	**4**	**5**	**6**
—	—	—	—	—	—

ГРАФИЧЕСКОЕ ОПИСАНИЕ
местоположения границ населенных пунктов, территориальных зон, особо охраняемых природных территорий, зон с особыми условиями использования территории
1 Жилая зона (населенный пункт п. Ряньзя)

(наименование объекта, местоположение границ которого описано (далее - объект)

Раздел 1

Сведения об объекте		
№ п/п	**Характеристики объекта**	**Описание характеристик**
1	**2**	**3**
1	Местоположение объекта	Рязанская область, м.о. Сасовский, с/о Придорожный, п Ряньзя
2	Площадь объекта ± величина погрешности определения площади (Р ± ΔР)	555 517 м² ± 261 м²
3	Иные характеристики объекта	Вид объекта реестра границ: Территориальная зона

Раздел 2

Сведения о местоположении границ объекта					
1. Система координат МСК-62 зона 2					
2. Сведения о характерных точках границ объекта					
Обозначение характерных точек границ	**Координаты, м**		**Метод определения координат характерной точки**	**Средняя квадратическая погрешность положения характерной точки (Mt), м**	**Описание обозначения точки на местности (при наличии)**
	X	**Y**			
1	**2**	**3**	**4**	**5**	**6**
1	383 518,84	2 300 727,14	Картометрический метод	2,50	—
2	383 435,24	2 300 808,22		2,50	
3	383 332,33	2 300 911,29		2,50	
4	383 226,60	2 300 990,99		2,50	
5	383 166,64	2 301 049,61		2,50	
6	383 177,41	2 301 062,19		2,50	
7	383 183,08	2 301 065,26		2,50	
8	383 292,02	2 301 245,51		2,50	
9	383 302,97	2 301 263,88		2,50	
10	383 529,82	2 301 653,27		2,50	
11	383 713,46	2 301 978,80		2,50	
12	383 707,36	2 301 983,87		2,50	
13	383 715,47	2 302 178,17		2,50	
14	383 815,41	2 302 143,73		2,50	
15	383 930,29	2 302 344,58		2,50	
16	383 924,13	2 302 355,27		2,50	
17	383 938,67	2 302 379,96		2,50	
18	384 070,68	2 302 323,38		2,50	
19	384 204,13	2 302 272,61		2,50	
20	384 222,99	2 302 258,10		2,50	
21	384 224,44	2 302 231,99		2,50	
22	384 217,19	2 302 181,21		2,50	
23	384 222,99	2 302 152,19		2,50	
24	384 214,29	2 302 149,29		2,50	
25	384 192,53	2 302 133,33		2,50	
26	384 182,37	2 302 097,07		2,50	
27	384 162,06	2 302 068,05		2,50	
28	384 137,40	2 302 027,43		2,50	
29	384 108,39	2 302 046,29		2,50	
30	384 080,83	2 302 054,99		2,50	
31	384 041,66	2 302 052,09		2,50	
32	384 014,10	2 302 036,13		2,50	
33	383 976,39	2 301 989,71		2,50	
34	383 948,82	2 301 917,17		2,50	
35	383 947,37	2 301 869,30		2,50	
36	383 940,12	2 301 851,89		2,50	
37	383 943,62	2 301 804,55		2,50	
38	383 948,82	2 301 732,93		2,50	
39	383 960,43	2 301 714,07		2,50	
40	383 958,98	2 301 680,70		2,50	
41	383 970,58	2 301 656,04		2,50	
42	383 976,39	2 301 642,98		2,50	
43	383 991,99	2 301 584,40		2,50	
44	383 917,21	2 301 599,82		2,50	
45	383 859,25	2 301 599,82		2,50	
46	383 832,77	2 301 577,70		2,50	
47	383 773,30	2 301 415,21		2,50	

Раздел 2

Сведения о местоположении границ объекта					
1	**2**	**3**	**4**	**5**	**6**
48	383 758,79	2 301 368,79	Картометрический метод	2,50	—
49	383 738,48	2 301 349,93		2,50	
50	383 692,06	2 301 264,34		2,50	
51	383 658,70	2 301 174,39		2,50	
52	383 648,54	2 301 130,87		2,50	
53	383 649,99	2 301 078,64		2,50	
54	383 571,66	2 300 847,97		2,50	
55	383 532,49	2 300 749,32		2,50	
1	383 518,84	2 300 727,14		2,50	
3. Сведения о характерных точках части (частей) границы объекта					
1	**2**	**3**	**4**	**5**	**6**
—	—	—	—	—	—

ГРАФИЧЕСКОЕ ОПИСАНИЕ
местоположения границ населенных пунктов, территориальных зон, особо охраняемых природных территорий, зон с особыми условиями использования территории

1 Жилая зона (населенный пункт с. Боковой Майдан)

(наименование объекта, местоположение границ которого описано (далее - объект)

Раздел 1

Сведения об объекте		
№ п/п	**Характеристики объекта**	**Описание характеристик**
1	**2**	**3**
1	Местоположение объекта	Рязанская область, м.о. Сасовский, с/о Придорожный, с Боковой Майдан
2	Площадь объекта ± величина погрешности определения площади (Р ± ΔР)	1 809 188 м² ± 470 м²
3	Иные характеристики объекта	Вид объекта реестра границ: Территориальная зона Реестровый номер: 62:18-7.194

Раздел 3

Сведения о местоположении измененных (уточненных) границ объекта							
1. Система координат МСК-62 зона 2							
2. Сведения о характерных точках границ объекта							
Обозначение характерных точек границы	**Существующие координаты, м**		**Измененные (уточненные) координаты, м**		**Метод определения координат характерной точки**	**Средняя квадратическая погрешность положения характерной точки (Mt), м**	**Описание обозначения точки на местности (при наличии)**
	X	**Y**	**X**	**Y**			
1	**2**	**3**	**4**	**5**	**6**	**7**	**8**
н1	—	—	392 349,89	2 317 118,01	Картометрический метод	2,50	—
н2	—	—	392 282,77	2 317 061,20		2,50	
н3	—	—	392 248,62	2 317 025,12		2,50	
н4	—	—	392 268,71	2 317 007,01		2,50	
н5	—	—	392 176,64	2 316 900,45		2,50	
н6	—	—	392 075,23	2 316 992,52		2,50	
н7	—	—	392 017,08	2 317 029,13		2,50	
н8	—	—	391 970,78	2 317 087,32		2,50	
н9	—	—	391 926,78	2 317 153,50		2,50	
н10	—	—	391 913,43	2 317 169,41		2,50	
н11	—	—	391 882,91	2 317 215,17		2,50	
н12	—	—	391 858,79	2 317 249,70		2,50	
н13	—	—	391 838,67	2 317 282,92		2,50	
н14	—	—	391 812,68	2 317 325,73		2,50	
н15	—	—	391 774,74	2 317 387,29		2,50	
н16	—	—	391 747,04	2 317 435,82		2,50	
н17	—	—	391 731,54	2 317 471,77		2,50	
н18	—	—	391 707,37	2 317 524,00		2,50	
н19	—	—	391 688,64	2 317 548,44		2,50	
н20	—	—	391 651,19	2 317 580,72		2,50	
н21	—	—	391 615,43	2 317 619,37		2,50	
н22	—	—	391 590,06	2 317 648,74		2,50	
н23	—	—	391 579,18	2 317 653,44		2,50	
н24	—	—	391 558,87	2 317 685,35		2,50	
н25	—	—	391 544,37	2 317 694,06		2,50	

Раздел 3

Сведения о местоположении измененных (уточненных) границ объекта							
1	**2**	**3**	**4**	**5**	**6**	**7**	**8**
н26	—	—	391 519,70	2 317 686,80	Картометрический метод	2,50	—
н27	—	—	391 499,39	2 317 691,16		2,50	
н28	—	—	391 484,89	2 317 717,27		2,50	
н29	—	—	391 463,13	2 317 763,69		2,50	
н30	—	—	391 458,78	2 317 795,61		2,50	
н31	—	—	391 466,03	2 317 821,72		2,50	
н32	—	—	391 476,18	2 317 852,19		2,50	
н33	—	—	391 471,83	2 317 866,70		2,50	
н34	—	—	391 463,13	2 317 885,56		2,50	
н35	—	—	391 460,23	2 317 904,42		2,50	
н36	—	—	391 466,03	2 317 924,73		2,50	
н37	—	—	391 503,75	2 317 961,00		2,50	
н38	—	—	391 590,78	2 318 020,48		2,50	
н39	—	—	391 581,45	2 318 053,31		2,50	
н40	—	—	391 580,34	2 318 057,22		2,50	
н41	—	—	391 548,72	2 318 168,45		2,50	
н42	—	—	391 538,56	2 318 181,51		2,50	
н43	—	—	391 521,15	2 318 190,21		2,50	
н44	—	—	391 502,38	2 318 183,53		2,50	
н45	—	—	391 477,54	2 318 174,69		2,50	
н46	—	—	391 471,79	2 318 172,64		2,50	
н47	—	—	391 443,74	2 318 162,66		2,50	
н48	—	—	391 435,57	2 318 159,75		2,50	
н49	—	—	391 392,05	2 318 149,59		2,50	
н50	—	—	391 376,09	2 318 159,75		2,50	
н51	—	—	391 376,09	2 318 249,69		2,50	
н52	—	—	391 382,77	2 318 334,03		2,50	
н53	—	—	391 339,74	2 318 244,52		2,50	
н54	—	—	391 308,83	2 318 160,59		2,50	

Раздел 3

Сведения о местоположении измененных (уточненных) границ объекта							
1	**2**	**3**	**4**	**5**	**6**	**7**	**8**
н55	—	—	391 282,80	2 318 056,87		2,50	
н56	—	—	391 307,24	2 318 053,30		2,50	
н57	—	—	391 315,54	2 318 028,42		2,50	
н58	—	—	391 294,58	2 318 014,67		2,50	
н59	—	—	391 298,61	2 318 015,69		2,50	
н60	—	—	391 309,83	2 318 014,67		2,50	
н61	—	—	391 315,05	2 318 005,46		2,50	
н62	—	—	391 317,48	2 317 982,88		2,50	
н63	—	—	391 314,12	2 317 957,94		2,50	
н64	—	—	391 315,40	2 317 932,22		2,50	
н65	—	—	391 314,33	2 317 919,57		2,50	
н66	—	—	391 312,05	2 317 895,56		2,50	
н67	—	—	391 312,76	2 317 874,62		2,50	
н68	—	—	391 312,55	2 317 850,97		2,50	
н69	—	—	391 315,55	2 317 839,33	Картометрический метод	2,50	—
н70	—	—	391 318,76	2 317 826,89		2,50	
н71	—	—	391 321,41	2 317 815,96		2,50	
н72	—	—	391 324,98	2 317 806,96		2,50	
н73	—	—	391 326,41	2 317 797,10		2,50	
н74	—	—	391 335,84	2 317 774,73		2,50	
н75	—	—	391 338,63	2 317 759,87		2,50	
н76	—	—	391 343,06	2 317 749,72		2,50	
н77	—	—	391 342,49	2 317 739,22		2,50	
н78	—	—	391 345,70	2 317 723,50		2,50	
н79	—	—	391 353,13	2 317 708,56		2,50	
н80	—	—	391 386,43	2 317 652,33		2,50	
н81	—	—	391 397,72	2 317 625,18		2,50	
н82	—	—	391 398,58	2 317 616,39		2,50	
н83	—	—	391 402,94	2 317 606,81		2,50	

Раздел 3

Сведения о местоположении измененных (уточненных) границ объекта							
1	**2**	**3**	**4**	**5**	**6**	**7**	**8**
н84	—	—	391 411,80	2 317 590,66	Картометрический метод	2,50	—
н85	—	—	391 415,44	2 317 587,94		2,50	
н86	—	—	391 420,25	2 317 583,91		2,50	
н87	—	—	391 428,87	2 317 575,42		2,50	
н88	—	—	391 429,51	2 317 566,31		2,50	
н89	—	—	391 426,85	2 317 555,42		2,50	
н90	—	—	391 422,17	2 317 546,15		2,50	
н91	—	—	391 411,61	2 317 526,39		2,50	
н92	—	—	391 418,22	2 317 507,52		2,50	
н93	—	—	391 426,85	2 317 487,84		2,50	
н94	—	—	391 431,12	2 317 467,60		2,50	
н95	—	—	391 429,19	2 317 457,20		2,50	
н96	—	—	391 425,88	2 317 449,46		2,50	
н97	—	—	391 417,50	2 317 446,60		2,50	
н98	—	—	391 417,34	2 317 442,54		2,50	
н99	—	—	391 429,56	2 317 435,03		2,50	
н100	—	—	391 439,86	2 317 420,33		2,50	
н101	—	—	391 472,90	2 317 350,85		2,50	
н102	—	—	391 498,17	2 317 294,28		2,50	
н103	—	—	391 520,82	2 317 252,65		2,50	
н104	—	—	391 537,18	2 317 236,52		2,50	
н105	—	—	391 571,67	2 317 173,42		2,50	
н106	—	—	391 581,62	2 317 153,13		2,50	
н107	—	—	391 591,57	2 317 132,83		2,50	
н108	—	—	391 615,20	2 317 095,19		2,50	
н109	—	—	391 641,45	2 317 052,58		2,50	
н110	—	—	391 669,41	2 317 010,94		2,50	
н111	—	—	391 685,12	2 316 992,02		2,50	
н112	—	—	391 710,19	2 316 957,46		2,50	

Раздел 3

Сведения о местоположении измененных (уточненных) границ объекта							
1	**2**	**3**	**4**	**5**	**6**	**7**	**8**
н113	—	—	391 721,71	2 316 939,59	Картометрический метод	2,50	—
н114	—	—	391 730,55	2 316 933,28		2,50	
н115	—	—	391 734,82	2 316 930,24		2,50	
н116	—	—	391 768,90	2 316 885,90		2,50	
н117	—	—	391 794,64	2 316 850,27		2,50	
н118	—	—	391 820,66	2 316 827,68		2,50	
н119	—	—	391 852,42	2 316 794,37		2,50	
н120	—	—	391 858,25	2 316 789,26		2,50	
н121	—	—	391 876,12	2 316 774,43		2,50	
н122	—	—	391 891,69	2 316 767,47		2,50	
н123	—	—	391 898,27	2 316 760,35		2,50	
н124	—	—	391 923,34	2 316 735,82		2,50	
н125	—	—	391 949,30	2 316 704,78		2,50	
н126	—	—	391 976,37	2 316 672,02		2,50	
н127	—	—	391 985,87	2 316 659,54		2,50	
н128	—	—	391 998,91	2 316 644,96		2,50	
н129	—	—	392 010,88	2 316 628,44		2,50	
н130	—	—	392 012,12	2 316 626,74		2,50	
н131	—	—	392 069,87	2 316 557,30		2,50	
н132	—	—	392 035,11	2 316 527,16		2,50	
н133	—	—	392 026,29	2 316 524,58		2,50	
н134	—	—	391 990,26	2 316 496,45		2,50	
н135	—	—	391 943,40	2 316 466,75		2,50	
н136	—	—	391 909,88	2 316 443,75		2,50	
н137	—	—	391 884,82	2 316 425,08		2,50	
н138	—	—	391 860,47	2 316 402,55		2,50	
н139	—	—	391 837,79	2 316 386,90		2,50	
н140	—	—	391 824,27	2 316 382,05		2,50	
141	391 827,74	2 316 375,64	391 827,74	2 316 375,64		2,50	

Раздел 3

Сведения о местоположении измененных (уточненных) границ объекта							
1	**2**	**3**	**4**	**5**	**6**	**7**	**8**
н142	—	—	391 843,85	2 316 326,42	Картометрический метод	2,50	—
н143	—	—	391 843,91	2 316 319,97		2,50	
н144	—	—	391 840,82	2 316 313,25		2,50	
н145	—	—	391 837,59	2 316 302,60		2,50	
н146	—	—	391 830,10	2 316 281,75		2,50	
н147	—	—	391 825,65	2 316 274,26		2,50	
н148	—	—	391 815,96	2 316 257,35		2,50	
н149	—	—	391 798,21	2 316 234,31		2,50	
н150	—	—	391 798,52	2 316 227,76		2,50	
н151	—	—	391 803,45	2 316 233,69		2,50	
н152	—	—	391 811,18	2 316 242,19		2,50	
н153	—	—	391 819,32	2 316 248,70		2,50	
н154	—	—	391 829,23	2 316 258,04		2,50	
н155	—	—	391 835,16	2 316 268,82		2,50	
н156	—	—	391 843,64	2 316 277,41		2,50	
н157	—	—	391 849,35	2 316 286,48		2,50	
н158	—	—	391 853,98	2 316 299,16		2,50	
н159	—	—	391 858,32	2 316 309,12		2,50	
н160	—	—	391 864,33	2 316 320,06		2,50	
н161	—	—	391 874,33	2 316 325,33		2,50	
н162	—	—	391 884,25	2 316 321,80		2,50	
н163	—	—	391 887,54	2 316 310,79		2,50	
н164	—	—	391 884,20	2 316 296,61		2,50	
н165	—	—	391 875,90	2 316 282,71		2,50	
н166	—	—	391 870,16	2 316 274,47		2,50	
н167	—	—	391 860,33	2 316 263,02		2,50	
н168	—	—	391 854,69	2 316 257,68		2,50	
н169	—	—	391 846,74	2 316 244,19		2,50	
н170	—	—	391 837,64	2 316 229,13		2,50	

Раздел 3

Сведения о местоположении измененных (уточненных) границ объекта							
1	2	3	4	5	6	7	8
н171	—	—	391 836,42	2 316 219,46		2,50	
н172	—	—	391 830,21	2 316 206,13		2,50	
н173	—	—	391 825,24	2 316 192,77		2,50	
н174	—	—	391 823,23	2 316 175,62		2,50	
н175	—	—	391 822,85	2 316 166,21		2,50	
н176	—	—	391 826,42	2 316 159,56		2,50	
н177	—	—	391 836,76	2 316 147,83		2,50	
н178	—	—	391 834,02	2 316 130,41		2,50	
н179	—	—	391 829,09	2 316 111,22		2,50	
н180	—	—	391 823,95	2 316 094,21		2,50	
н181	—	—	391 813,17	2 316 080,68		2,50	
н182	—	—	391 800,05	2 316 067,20		2,50	
н183	—	—	391 788,32	2 316 057,16		2,50	
н184	—	—	391 769,57	2 316 048,91		2,50	
н185	—	—	391 755,87	2 316 041,21	Картометрический метод	2,50	—
н186	—	—	391 748,10	2 316 027,92		2,50	
н187	—	—	391 728,87	2 315 990,25		2,50	
н188	—	—	391 694,41	2 315 932,17		2,50	
н189	—	—	391 698,22	2 315 930,94		2,50	
н190	—	—	391 697,90	2 315 927,58		2,50	
н191	—	—	391 697,63	2 315 915,45		2,50	
н192	—	—	391 665,58	2 315 801,69		2,50	
н193	—	—	391 676,93	2 315 795,11		2,50	
н194	—	—	391 705,64	2 315 778,47		2,50	
н195	—	—	391 716,07	2 315 794,98		2,50	
н196	—	—	391 728,93	2 315 785,59		2,50	
н197	—	—	391 711,83	2 315 762,19		2,50	
н198	—	—	391 710,92	2 315 755,12		2,50	
н199	—	—	391 714,65	2 315 747,47		2,50	

Раздел 3

Сведения о местоположении измененных (уточненных) границ объекта							
1	**2**	**3**	**4**	**5**	**6**	**7**	**8**
н200	—	—	391 713,29	2 315 745,60		2,50	
н201	—	—	391 739,53	2 315 724,67		2,50	
н202	—	—	391 777,48	2 315 771,30		2,50	
н203	—	—	391 820,40	2 315 825,63		2,50	
н204	—	—	391 872,17	2 315 780,25		2,50	
н205	—	—	391 895,68	2 315 828,67		2,50	
н206	—	—	391 902,95	2 315 851,47		2,50	
н207	—	—	391 907,99	2 315 875,43		2,50	
н208	—	—	391 910,36	2 315 900,87		2,50	
н209	—	—	391 912,99	2 315 927,60		2,50	
н210	—	—	391 915,74	2 315 954,18		2,50	
н211	—	—	391 917,44	2 315 980,44		2,50	
н212	—	—	391 918,08	2 316 002,92		2,50	
н213	—	—	391 925,68	2 316 025,22		2,50	
н214	—	—	391 939,77	2 316 044,01	Картометрический метод	2,50	—
н215	—	—	391 955,10	2 316 057,17		2,50	
н216	—	—	392 107,42	2 316 078,36		2,50	
н217	—	—	392 147,79	2 316 043,04		2,50	
н218	—	—	392 150,19	2 316 019,12		2,50	
н219	—	—	392 149,21	2 315 983,08		2,50	
н220	—	—	392 146,63	2 315 947,17		2,50	
н221	—	—	392 147,61	2 315 935,61		2,50	
н222	—	—	392 145,95	2 315 910,64		2,50	
н223	—	—	392 143,67	2 315 859,05		2,50	
н224	—	—	392 140,29	2 315 817,48		2,50	
н225	—	—	392 134,94	2 315 806,25		2,50	
н226	—	—	392 131,66	2 315 790,42		2,50	
н227	—	—	392 133,82	2 315 778,80		2,50	
н228	—	—	392 137,28	2 315 760,15		2,50	

Раздел 3

Сведения о местоположении измененных (уточненных) границ объекта							
1	**2**	**3**	**4**	**5**	**6**	**7**	**8**
н229	—	—	392 137,25	2 315 755,60		2,50	
н230	—	—	392 136,01	2 315 736,08		2,50	
н231	—	—	392 134,20	2 315 714,58		2,50	
н232	—	—	392 136,59	2 315 704,91		2,50	
н233	—	—	392 137,55	2 315 692,64		2,50	
н234	—	—	392 147,32	2 315 661,37		2,50	
н235	—	—	392 148,86	2 315 651,76		2,50	
н236	—	—	392 152,73	2 315 616,44		2,50	
н237	—	—	392 156,24	2 315 596,85		2,50	
н238	—	—	392 160,70	2 315 586,01		2,50	
н239	—	—	392 181,20	2 315 542,20		2,50	
н240	—	—	392 186,51	2 315 520,80		2,50	
н241	—	—	392 190,28	2 315 509,12		2,50	
н242	—	—	392 198,03	2 315 503,92		2,50	
н243	—	—	392 206,74	2 315 506,94	Картометрический метод	2,50	—
н244	—	—	392 208,28	2 315 518,09		2,50	
н245	—	—	392 205,94	2 315 526,70		2,50	
н246	—	—	392 204,93	2 315 535,94		2,50	
н247	—	—	392 212,32	2 315 541,41		2,50	
н248	—	—	392 223,10	2 315 544,49		2,50	
н249	—	—	392 233,34	2 315 506,75		2,50	
н250	—	—	392 228,17	2 315 505,35		2,50	
н251	—	—	392 224,15	2 315 501,46		2,50	
н252	—	—	392 225,12	2 315 491,75		2,50	
н253	—	—	392 228,17	2 315 485,10		2,50	
н254	—	—	392 235,67	2 315 482,60		2,50	
н255	—	—	392 242,73	2 315 483,28		2,50	
н256	—	—	392 254,55	2 315 463,99		2,50	
н257	—	—	392 269,80	2 315 445,97		2,50	

Раздел 3

Сведения о местоположении измененных (уточненных) границ объекта							
1	**2**	**3**	**4**	**5**	**6**	**7**	**8**
н258	—	—	392 278,48	2 315 442,10	Картометрический метод	2,50	—
н259	—	—	392 298,50	2 315 430,26		2,50	
н260	—	—	392 309,87	2 315 400,89		2,50	
н261	—	—	392 323,14	2 315 346,94		2,50	
н262	—	—	392 326,33	2 315 326,02		2,50	
н263	—	—	392 326,70	2 315 316,99		2,50	
н264	—	—	392 319,96	2 315 285,98		2,50	
н265	—	—	392 314,91	2 315 263,20		2,50	
266	392 362,40	2 315 226,80	392 362,40	2 315 226,80		2,50	
267	392 420,58	2 315 205,16	392 420,58	2 315 205,16		2,50	
268	392 435,06	2 315 239,39	392 435,06	2 315 239,39		2,50	
269	392 452,47	2 315 309,03	392 452,47	2 315 309,03		2,50	
270	392 456,82	2 315 348,20	392 456,82	2 315 348,20		2,50	
271	392 453,92	2 315 383,02	392 453,92	2 315 383,02		2,50	
272	392 437,96	2 315 436,69	392 437,96	2 315 436,69		2,50	
273	392 410,40	2 315 484,57	392 410,40	2 315 484,57		2,50	
274	392 406,04	2 315 517,94	392 406,04	2 315 517,94		2,50	
275	392 404,59	2 315 603,53	392 404,59	2 315 603,53		2,50	
276	392 377,03	2 315 905,29	392 377,03	2 315 905,29		2,50	
277	392 379,93	2 315 989,43	392 379,93	2 315 989,43		2,50	
278	392 422,00	2 316 302,79	392 422,00	2 316 302,79		2,50	
279	392 432,16	2 316 357,92	392 432,16	2 316 357,92		2,50	
280	392 434,89	2 316 367,82	392 434,89	2 316 367,82		2,50	
281	392 435,96	2 316 371,70	392 435,96	2 316 371,70		2,50	
282	392 478,58	2 316 526,21	392 478,58	2 316 526,21		2,50	
283	392 509,04	2 316 630,66	392 509,04	2 316 630,66		2,50	
284	392 533,70	2 316 738,01	392 533,70	2 316 738,01		2,50	
н285	—	—	392 541,07	2 316 750,63		2,50	
н286	—	—	392 547,38	2 316 757,15		2,50	

Раздел 3

Сведения о местоположении измененных (уточненных) границ объекта							
1	**2**	**3**	**4**	**5**	**6**	**7**	**8**
н287	—	—	392 564,55	2 316 766,96	Картометрический метод	2,50	—
н288	—	—	392 587,44	2 316 769,41		2,50	
н289	—	—	392 625,04	2 316 759,60		2,50	
н290	—	—	392 636,48	2 316 746,52		2,50	
н291	—	—	392 669,02	2 316 725,21		2,50	
н292	—	—	392 693,54	2 316 728,89		2,50	
н293	—	—	392 759,90	2 316 763,28		2,50	
н294	—	—	392 830,04	2 316 808,48		2,50	
н295	—	—	392 860,02	2 316 840,31		2,50	
296	392 873,15	2 316 852,62	392 873,15	2 316 852,62		2,50	
297	392 894,50	2 316 876,92	392 894,50	2 316 876,92		2,50	
298	392 902,95	2 316 885,89	392 902,95	2 316 885,89		2,50	
299	392 947,08	2 316 933,70	392 947,08	2 316 933,70		2,50	
300	392 970,57	2 316 963,94	392 970,57	2 316 963,94		2,50	
301	392 974,70	2 316 968,68	392 974,70	2 316 968,68		2,50	
302	392 979,29	2 316 978,52	392 979,29	2 316 978,52		2,50	
н303	—	—	392 996,54	2 317 011,76		2,50	
н304	—	—	393 002,67	2 317 026,07		2,50	
305	393 005,16	2 317 033,97	393 005,16	2 317 033,97		2,50	
306	393 016,76	2 317 052,83	393 016,76	2 317 052,83		2,50	
307	393 039,97	2 317 067,33	393 039,97	2 317 067,33		2,50	
308	393 064,63	2 317 073,14	393 064,63	2 317 073,14		2,50	
309	393 228,56	2 317 071,69	393 228,56	2 317 071,69		2,50	
310	393 260,47	2 317 074,59	393 260,47	2 317 074,59		2,50	
311	393 293,84	2 317 062,98	393 293,84	2 317 062,98		2,50	
н312	—	—	393 357,05	2 317 045,88		2,50	
н313	—	—	393 369,60	2 317 077,22		2,50	
н314	—	—	393 375,47	2 317 095,71		2,50	
н315	—	—	393 377,99	2 317 107,24		2,50	

Раздел 3

Сведения о местоположении измененных (уточненных) границ объекта							
1	**2**	**3**	**4**	**5**	**6**	**7**	**8**
н316	—	—	393 379,02	2 317 127,97	Картометрический метод	2,50	—
н317	—	—	393 380,45	2 317 144,30		2,50	
н318	—	—	393 387,76	2 317 162,03		2,50	
н319	—	—	393 389,87	2 317 170,97		2,50	
н320	—	—	393 389,35	2 317 184,33		2,50	
н321	—	—	393 385,51	2 317 198,21		2,50	
н322	—	—	393 380,29	2 317 217,51		2,50	
н323	—	—	393 375,70	2 317 235,36		2,50	
н324	—	—	393 369,77	2 317 245,42		2,50	
н325	—	—	393 363,94	2 317 252,61		2,50	
н326	—	—	393 359,47	2 317 263,31		2,50	
н327	—	—	393 353,56	2 317 273,60		2,50	
н328	—	—	393 350,05	2 317 289,13		2,50	
н329	—	—	393 345,69	2 317 306,73		2,50	
н330	—	—	393 340,16	2 317 320,10		2,50	
н331	—	—	393 331,60	2 317 334,57		2,50	
н332	—	—	393 328,48	2 317 343,54		2,50	
н333	—	—	393 325,75	2 317 355,57		2,50	
н334	—	—	393 315,19	2 317 368,48		2,50	
н335	—	—	393 305,75	2 317 379,55		2,50	
н336	—	—	393 292,67	2 317 389,48		2,50	
н337	—	—	393 283,64	2 317 394,45		2,50	
н338	—	—	393 274,56	2 317 393,95		2,50	
н339	—	—	393 261,57	2 317 396,03		2,50	
н340	—	—	393 255,17	2 317 401,35		2,50	
н341	—	—	393 249,84	2 317 408,99		2,50	
н342	—	—	393 233,16	2 317 418,15		2,50	
н343	—	—	393 217,31	2 317 425,02		2,50	
н344	—	—	393 201,54	2 317 433,42		2,50	

Раздел 3

Сведения о местоположении измененных (уточненных) границ объекта							
1	**2**	**3**	**4**	**5**	**6**	**7**	**8**
н345	—	—	393 188,39	2 317 441,69	Картометрический метод	2,50	—
н346	—	—	393 179,16	2 317 447,87		2,50	
н347	—	—	393 171,82	2 317 450,97		2,50	
н348	—	—	393 166,24	2 317 451,12		2,50	
н349	—	—	393 162,35	2 317 449,53		2,50	
н350	—	—	393 160,65	2 317 446,52		2,50	
н351	—	—	393 161,57	2 317 441,00		2,50	
н352	—	—	393 160,50	2 317 436,29		2,50	
н353	—	—	393 158,12	2 317 431,53		2,50	
н354	—	—	393 153,56	2 317 428,43		2,50	
н355	—	—	393 148,37	2 317 426,96		2,50	
н356	—	—	393 136,99	2 317 425,63		2,50	
н357	—	—	393 129,78	2 317 424,31		2,50	
н358	—	—	393 125,01	2 317 421,70		2,50	
н359	—	—	393 119,32	2 317 419,72		2,50	
н360	—	—	393 114,56	2 317 419,72		2,50	
н361	—	—	393 107,44	2 317 422,45		2,50	
н362	—	—	393 101,73	2 317 422,56		2,50	
н363	—	—	393 097,34	2 317 420,52		2,50	
н364	—	—	393 088,95	2 317 417,12		2,50	
н365	—	—	393 078,93	2 317 411,91		2,50	
н366	—	—	393 071,34	2 317 407,64		2,50	
н367	—	—	393 067,14	2 317 404,40		2,50	
н368	—	—	393 063,41	2 317 401,37		2,50	
н369	—	—	393 057,82	2 317 401,36		2,50	
н370	—	—	393 049,81	2 317 400,68		2,50	
н371	—	—	393 044,63	2 317 401,78		2,50	
н372	—	—	393 041,19	2 317 404,57		2,50	
н373	—	—	393 036,35	2 317 405,28		2,50	

Раздел 3

Сведения о местоположении измененных (уточненных) границ объекта							
1	**2**	**3**	**4**	**5**	**6**	**7**	**8**
н374	—	—	393 031,92	2 317 404,90	Картометрический метод	2,50	—
н375	—	—	393 025,91	2 317 406,04		2,50	
н376	—	—	393 019,87	2 317 406,58		2,50	
н377	—	—	393 014,10	2 317 405,44		2,50	
н378	—	—	393 006,17	2 317 401,60		2,50	
н379	—	—	393 000,61	2 317 399,86		2,50	
н380	—	—	392 993,96	2 317 400,31		2,50	
н381	—	—	392 988,32	2 317 401,66		2,50	
н382	—	—	392 982,65	2 317 402,66		2,50	
н383	—	—	392 978,09	2 317 401,82		2,50	
н384	—	—	392 973,39	2 317 398,24		2,50	
н385	—	—	392 969,66	2 317 392,60		2,50	
н386	—	—	392 964,57	2 317 386,06		2,50	
н387	—	—	392 958,85	2 317 381,06		2,50	
н388	—	—	392 951,35	2 317 378,69		2,50	
н389	—	—	392 945,00	2 317 378,05		2,50	
н390	—	—	392 938,87	2 317 379,19		2,50	
н391	—	—	392 932,10	2 317 381,91		2,50	
н392	—	—	392 926,02	2 317 384,00		2,50	
н393	—	—	392 921,13	2 317 383,89		2,50	
н394	—	—	392 910,70	2 317 384,58		2,50	
н395	—	—	392 903,36	2 317 385,66		2,50	
н396	—	—	392 898,67	2 317 384,59		2,50	
н397	—	—	392 894,35	2 317 381,58		2,50	
н398	—	—	392 885,96	2 317 377,95		2,50	
н399	—	—	392 878,19	2 317 377,27		2,50	
н400	—	—	392 871,23	2 317 376,19		2,50	
н401	—	—	392 865,24	2 317 372,86		2,50	
н402	—	—	392 861,31	2 317 370,44		2,50	

Раздел 3

Сведения о местоположении измененных (уточненных) границ объекта							
1	**2**	**3**	**4**	**5**	**6**	**7**	**8**
н403	—	—	392 854,14	2 317 370,08	Картометрический метод	2,50	—
н404	—	—	392 844,77	2 317 370,79		2,50	
н405	—	—	392 830,74	2 317 371,01		2,50	
н406	—	—	392 820,70	2 317 370,14		2,50	
н407	—	—	392 812,97	2 317 370,17		2,50	
н408	—	—	392 802,53	2 317 371,04		2,50	
н409	—	—	392 792,69	2 317 369,39		2,50	
н410	—	—	392 785,74	2 317 368,55		2,50	
н411	—	—	392 780,31	2 317 369,47		2,50	
н412	—	—	392 772,20	2 317 369,04		2,50	
н413	—	—	392 763,93	2 317 367,91		2,50	
н414	—	—	392 756,87	2 317 367,30		2,50	
н415	—	—	392 750,71	2 317 367,85		2,50	
н416	—	—	392 744,06	2 317 370,56		2,50	
н417	—	—	392 736,52	2 317 376,83		2,50	
н418	—	—	392 730,23	2 317 382,02		2,50	
н419	—	—	392 726,37	2 317 388,17		2,50	
н420	—	—	392 723,82	2 317 394,25		2,50	
н421	—	—	392 722,30	2 317 399,56		2,50	
н422	—	—	392 719,51	2 317 408,03		2,50	
н423	—	—	392 718,29	2 317 414,64		2,50	
н424	—	—	392 718,65	2 317 419,51		2,50	
н425	—	—	392 720,64	2 317 423,69		2,50	
н426	—	—	392 723,99	2 317 426,38		2,50	
н427	—	—	392 725,79	2 317 431,41		2,50	
н428	—	—	392 725,63	2 317 435,34		2,50	
н429	—	—	392 723,69	2 317 437,11		2,50	
н430	—	—	392 718,28	2 317 438,39		2,50	
н431	—	—	392 711,14	2 317 443,26		2,50	

Раздел 3

Сведения о местоположении измененных (уточненных) границ объекта							
1	**2**	**3**	**4**	**5**	**6**	**7**	**8**
н432	—	—	392 704,02	2 317 453,38	Картометрический метод	2,50	—
н433	—	—	392 698,82	2 317 463,64		2,50	
н434	—	—	392 693,09	2 317 477,50		2,50	
н435	—	—	392 688,92	2 317 489,37		2,50	
н436	—	—	392 689,00	2 317 495,79		2,50	
н437	—	—	392 692,50	2 317 503,95		2,50	
н438	—	—	392 697,26	2 317 508,71		2,50	
н439	—	—	392 698,60	2 317 516,50		2,50	
н440	—	—	392 695,24	2 317 525,48		2,50	
н441	—	—	392 694,39	2 317 532,42		2,50	
н442	—	—	392 696,71	2 317 540,64		2,50	
н443	—	—	392 699,37	2 317 546,22		2,50	
н444	—	—	392 696,04	2 317 560,67		2,50	
н445	—	—	392 692,82	2 317 577,37		2,50	
н446	—	—	392 691,70	2 317 588,15		2,50	
н447	—	—	392 693,00	2 317 599,98		2,50	
н448	—	—	392 695,66	2 317 610,33		2,50	
н449	—	—	392 697,48	2 317 623,09		2,50	
н450	—	—	392 695,96	2 317 630,79		2,50	
н451	—	—	392 689,74	2 317 644,42		2,50	
н452	—	—	392 678,73	2 317 657,59		2,50	
н453	—	—	392 669,70	2 317 667,56		2,50	
н454	—	—	392 663,50	2 317 676,92		2,50	
н455	—	—	392 657,38	2 317 683,18		2,50	
н456	—	—	392 647,03	2 317 690,35		2,50	
н457	—	—	392 627,00	2 317 703,85		2,50	
н458	—	—	392 611,05	2 317 713,69		2,50	
н459	—	—	392 593,28	2 317 724,82		2,50	
н460	—	—	392 577,68	2 317 736,54		2,50	

Раздел 3

Сведения о местоположении измененных (уточненных) границ объекта							
1	**2**	**3**	**4**	**5**	**6**	**7**	**8**
н461	—	—	392 565,97	2 317 745,46	Картометрический метод	2,50	—
н462	—	—	392 550,78	2 317 755,74		2,50	
н463	—	—	392 531,55	2 317 771,10		2,50	
н464	—	—	392 520,01	2 317 778,58		2,50	
н465	—	—	392 508,75	2 317 786,76		2,50	
н466	—	—	392 501,37	2 317 796,17		2,50	
н467	—	—	392 490,91	2 317 805,98		2,50	
н468	—	—	392 484,08	2 317 817,03		2,50	
н469	—	—	392 479,62	2 317 827,97		2,50	
н470	—	—	392 477,55	2 317 839,02		2,50	
н471	—	—	392 478,96	2 317 853,00		2,50	
н472	—	—	392 481,54	2 317 866,67		2,50	
н473	—	—	392 485,05	2 317 889,11		2,50	
н474	—	—	392 487,04	2 317 905,21		2,50	
н475	—	—	392 486,99	2 317 918,54		2,50	
н476	—	—	392 484,76	2 317 926,27		2,50	
н477	—	—	392 479,72	2 317 930,45		2,50	
н478	—	—	392 472,21	2 317 937,25		2,50	
н479	—	—	392 460,69	2 317 944,97		2,50	
н480	—	—	392 448,85	2 317 951,03		2,50	
н481	—	—	392 436,04	2 317 956,67		2,50	
н482	—	—	392 427,62	2 317 964,47		2,50	
н483	—	—	392 414,10	2 317 979,90		2,50	
н484	—	—	392 395,00	2 318 007,40		2,50	
н485	—	—	392 380,89	2 318 025,24		2,50	
н486	—	—	392 365,44	2 318 044,82		2,50	
н487	—	—	392 351,81	2 318 062,64		2,50	
н488	—	—	392 338,87	2 318 080,18		2,50	
н489	—	—	392 329,31	2 318 093,75		2,50	

Раздел 3

Сведения о местоположении измененных (уточненных) границ объекта							
1	**2**	**3**	**4**	**5**	**6**	**7**	**8**
н490	—	—	392 318,22	2 318 105,26		2,50	
н491	—	—	392 307,29	2 318 115,20		2,50	
н492	—	—	392 297,28	2 318 119,75		2,50	
н493	—	—	392 284,59	2 318 123,24		2,50	
н494	—	—	392 262,28	2 318 124,59		2,50	
н495	—	—	392 246,66	2 318 126,56		2,50	
н496	—	—	392 231,64	2 318 130,76		2,50	
н497	—	—	392 220,29	2 318 137,04		2,50	
н498	—	—	392 210,90	2 318 144,41		2,50	
н499	—	—	392 203,26	2 318 153,59		2,50	
н500	—	—	392 196,05	2 318 161,81		2,50	
н501	—	—	392 189,74	2 318 173,79		2,50	
н502	—	—	392 184,43	2 318 181,79		2,50	
н503	—	—	392 179,43	2 318 186,68		2,50	
н504	—	—	392 174,23	2 318 189,80	Картометрический метод	2,50	—
н505	—	—	392 171,39	2 318 192,44		2,50	
н506	—	—	392 169,25	2 318 197,19		2,50	
н507	—	—	392 166,09	2 318 200,68		2,50	
н508	—	—	392 162,02	2 318 202,55		2,50	
н509	—	—	392 157,99	2 318 200,49		2,50	
н510	—	—	392 152,12	2 318 195,30		2,50	
н511	—	—	392 147,45	2 318 192,21		2,50	
н512	—	—	392 143,48	2 318 191,45		2,50	
н513	—	—	392 140,39	2 318 193,87		2,50	
н514	—	—	392 131,41	2 318 202,29		2,50	
н515	—	—	392 124,35	2 318 211,09		2,50	
н516	—	—	392 119,71	2 318 218,34		2,50	
н517	—	—	392 119,37	2 318 223,48		2,50	
н518	—	—	392 121,26	2 318 228,03		2,50	

Раздел 3

Сведения о местоположении измененных (уточненных) границ объекта							
1	**2**	**3**	**4**	**5**	**6**	**7**	**8**
н519	—	—	392 125,85	2 318 231,73	Картометрический метод	2,50	—
н520	—	—	392 132,26	2 318 236,05		2,50	
н521	—	—	392 135,28	2 318 239,47		2,50	
н522	—	—	392 135,31	2 318 242,33		2,50	
н523	—	—	392 132,61	2 318 245,61		2,50	
н524	—	—	392 131,69	2 318 250,90		2,50	
н525	—	—	392 132,66	2 318 260,85		2,50	
н526	—	—	392 135,26	2 318 274,77		2,50	
н527	—	—	392 135,99	2 318 289,49		2,50	
н528	—	—	392 134,30	2 318 303,38		2,50	
н529	—	—	392 136,35	2 318 316,94		2,50	
н530	—	—	392 142,46	2 318 315,32		2,50	
н531	—	—	392 140,67	2 318 303,21		2,50	
н532	—	—	392 142,25	2 318 301,47		2,50	
н533	—	—	392 151,92	2 318 309,31		2,50	
н534	—	—	392 155,79	2 318 310,31		2,50	
н535	—	—	392 163,39	2 318 309,93		2,50	
н536	—	—	392 165,46	2 318 322,87		2,50	
н537	—	—	392 165,00	2 318 335,15		2,50	
н538	—	—	392 163,87	2 318 353,06		2,50	
н539	—	—	392 161,32	2 318 373,60		2,50	
н540	—	—	392 157,78	2 318 405,12		2,50	
н541	—	—	392 151,78	2 318 425,46		2,50	
н542	—	—	392 146,95	2 318 449,95		2,50	
н543	—	—	392 144,02	2 318 472,56		2,50	
н544	—	—	392 143,97	2 318 491,63		2,50	
н545	—	—	392 144,34	2 318 519,13		2,50	
н546	—	—	392 150,32	2 318 558,04		2,50	
н547	—	—	392 163,82	2 318 589,32		2,50	

Раздел 3

Сведения о местоположении измененных (уточненных) границ объекта							
1	**2**	**3**	**4**	**5**	**6**	**7**	**8**
н548	—	—	392 169,57	2 318 603,18		2,50	
н549	—	—	392 076,43	2 318 717,50		2,50	
550	392 065,14	2 318 679,12	392 065,14	2 318 679,12		2,50	
551	392 033,23	2 318 619,64	392 033,23	2 318 619,64		2,50	
552	392 021,63	2 318 586,27	392 021,63	2 318 586,27		2,50	
553	391 978,11	2 318 507,93	391 978,11	2 318 507,93		2,50	
554	391 950,09	2 318 464,51	391 950,09	2 318 464,51		2,50	
555	391 946,59	2 318 459,27	391 946,59	2 318 459,27		2,50	
556	391 924,43	2 318 426,69	391 924,43	2 318 426,69		2,50	
557	391 912,83	2 318 404,92	391 912,83	2 318 404,92		2,50	
558	391 912,83	2 318 386,06	391 912,83	2 318 386,06		2,50	
559	391 924,43	2 318 370,11	391 924,43	2 318 370,11		2,50	
560	391 947,64	2 318 342,54	391 947,64	2 318 342,54		2,50	
561	391 953,45	2 318 328,03	391 953,45	2 318 328,03		2,50	
562	391 959,25	2 318 299,02	391 959,25	2 318 299,02	Картометрический метод	2,50	—
н563	—	—	391 959,25	2 318 256,39		2,50	
н564	—	—	391 958,79	2 318 251,42		2,50	
565	391 954,90	2 318 229,38	391 954,90	2 318 229,38		2,50	
566	391 983,91	2 318 181,51	391 983,91	2 318 181,51		2,50	
567	391 994,06	2 318 158,30	391 994,06	2 318 158,30		2,50	
568	392 044,84	2 318 085,76	392 044,84	2 318 085,76		2,50	
569	392 099,96	2 318 014,67	392 099,96	2 318 014,67		2,50	
570	392 128,97	2 317 965,35	392 128,97	2 317 965,35		2,50	
н571	—	—	392 156,64	2 317 913,44		2,50	
н572	—	—	392 175,55	2 317 868,16		2,50	
н573	—	—	392 189,16	2 317 844,52		2,50	
н574	—	—	392 204,91	2 317 819,56		2,50	
н575	—	—	392 238,99	2 317 775,96		2,50	
н576	—	—	392 276,80	2 317 731,47		2,50	

Раздел 3

Сведения о местоположении измененных (уточненных) границ объекта							
1	**2**	**3**	**4**	**5**	**6**	**7**	**8**
н577	—	—	392 314,66	2 317 679,44	Картометрический метод	2,50	—
н578	—	—	392 353,01	2 317 626,94		2,50	
н579	—	—	392 391,39	2 317 577,97		2,50	
н580	—	—	392 427,35	2 317 530,81		2,50	
н581	—	—	392 471,02	2 317 480,22		2,50	
н582	—	—	392 491,55	2 317 453,26		2,50	
н583	—	—	392 518,86	2 317 422,54		2,50	
н584	—	—	392 558,26	2 317 370,50		2,50	
н585	—	—	392 612,72	2 317 305,05		2,50	
н586	—	—	392 632,62	2 317 278,21		2,50	
н587	—	—	392 646,02	2 317 257,92		2,50	
н588	—	—	392 661,46	2 317 220,79		2,50	
н589	—	—	392 643,62	2 317 205,30		2,50	
н590	—	—	392 621,14	2 317 191,63		2,50	
н591	—	—	392 592,51	2 317 173,93		2,50	
н592	—	—	392 541,04	2 317 152,13		2,50	
н593	—	—	392 490,24	2 317 137,01		2,50	
н594	—	—	392 461,90	2 317 129,62		2,50	
н595	—	—	392 407,69	2 317 122,55		2,50	
н1	—	—	392 349,89	2 317 118,01		2,50	
3. Сведения о характерных точках части (частей) границы объекта							
1	**2**	**3**	**4**	**5**	**6**	**7**	**8**
—	—	—	—	—	—	—	—

ГРАФИЧЕСКОЕ ОПИСАНИЕ
местоположения границ населенных пунктов, территориальных зон, особо охраняемых природных территорий, зон с особыми условиями использования территории

1 Жилая зона (населенный пункт с. Матвеевское)

(наименование объекта, местоположение границ которого описано (далее - объект)

Раздел 1

Сведения об объекте		
№ п/п	**Характеристики объекта**	**Описание характеристик**
1	**2**	**3**
1	Местоположение объекта	Рязанская область, м.о. Сасовский, с/о Придорожный, с Матвеевское
2	Площадь объекта ± величина погрешности определения площади (Р ± ΔР)	4 001 739 м² ± 700 м²
3	Иные характеристики объекта	Вид объекта реестра границ: Территориальная зона Реестровый номер: 62:18-7.220

Раздел 3

Сведения о местоположении измененных (уточненных) границ объекта							
1. Система координат МСК-62 зона 2							
2. Сведения о характерных точках границ объекта							
Обозначение характерных точек границы	**Существующие координаты, м**		**Измененные (уточненные) координаты, м**		**Метод определения координат характерной точки**	**Средняя квадратическая погрешность положения характерной точки (Mt), м**	**Описание обозначения точки на местности (при наличии)**
	X	**Y**	**X**	**Y**			
1	**2**	**3**	**4**	**5**	**6**	**7**	**8**
1	386 840,07	2 320 047,70	386 840,07	2 320 047,70	Картометрический метод	2,50	—
2	386 826,89	2 319 981,89	386 826,89	2 319 981,89		2,50	
3	386 710,84	2 319 743,96	386 710,84	2 319 743,96		2,50	
4	386 571,58	2 319 479,93	386 571,58	2 319 479,93		2,50	
5	386 549,82	2 319 432,05	386 549,82	2 319 432,05		2,50	
6	386 491,79	2 319 313,09	386 491,79	2 319 313,09		2,50	
7	386 439,57	2 319 210,09	386 439,57	2 319 210,09		2,50	
8	386 401,85	2 319 137,55	386 401,85	2 319 137,55		2,50	
9	386 377,19	2 319 098,38	386 377,19	2 319 098,38		2,50	
10	386 359,78	2 319 082,42	386 359,78	2 319 082,42		2,50	
11	386 351,08	2 319 080,97	386 351,08	2 319 080,97		2,50	
12	386 326,42	2 319 085,32	386 326,42	2 319 085,32		2,50	
13	386 287,25	2 319 099,83	386 287,25	2 319 099,83		2,50	
14	386 259,69	2 319 115,79	386 259,69	2 319 115,79		2,50	
15	386 198,76	2 319 146,26	386 198,76	2 319 146,26		2,50	
16	386 145,09	2 319 163,67	386 145,09	2 319 163,67		2,50	
17	385 872,37	2 319 230,40	385 872,37	2 319 230,40		2,50	
18	385 711,35	2 319 266,67	385 711,35	2 319 266,67		2,50	
19	385 633,01	2 319 284,08	385 633,01	2 319 284,08		2,50	
н20	—	—	385 610,36	2 319 216,17		2,50	
н21	—	—	385 584,50	2 319 134,84		2,50	
н22	—	—	385 571,64	2 319 079,34		2,50	
н23	—	—	385 566,22	2 319 036,48		2,50	
24	385 540,17	2 319 044,70	385 540,17	2 319 044,70		2,50	
25	385 531,47	2 319 040,35	385 531,47	2 319 040,35		2,50	

Раздел 3

Сведения о местоположении измененных (уточненных) границ объекта							
1	**2**	**3**	**4**	**5**	**6**	**7**	**8**
26	385 521,32	2 319 020,04	385 521,32	2 319 020,04		2,50	
27	385 506,81	2 318 972,17	385 506,81	2 318 972,17		2,50	
28	385 492,30	2 318 934,45	385 492,30	2 318 934,45		2,50	
29	385 480,70	2 318 934,45	385 480,70	2 318 934,45		2,50	
30	385 429,92	2 318 944,60	385 429,92	2 318 944,60		2,50	
31	385 377,70	2 318 956,21	385 377,70	2 318 956,21		2,50	
32	385 363,20	2 318 957,66	385 363,20	2 318 957,66		2,50	
33	385 355,94	2 318 950,41	385 355,94	2 318 950,41		2,50	
34	385 351,59	2 318 937,35	385 351,59	2 318 937,35		2,50	
35	385 355,94	2 318 930,10	385 355,94	2 318 930,10		2,50	
36	385 371,90	2 318 922,84	385 371,90	2 318 922,84		2,50	
37	385 418,32	2 318 911,24	385 418,32	2 318 911,24		2,50	
38	385 450,23	2 318 903,98	385 450,23	2 318 903,98		2,50	
39	385 471,99	2 318 903,98	385 471,99	2 318 903,98		2,50	
40	385 490,85	2 318 899,63	385 490,85	2 318 899,63	Картометрический метод	2,50	—
41	385 525,67	2 318 879,32	385 525,67	2 318 879,32		2,50	
42	385 559,03	2 318 872,07	385 559,03	2 318 872,07		2,50	
43	385 630,11	2 318 850,30	385 630,11	2 318 850,30		2,50	
44	385 705,55	2 318 827,09	385 705,55	2 318 827,09		2,50	
45	385 722,95	2 318 815,49	385 722,95	2 318 815,49		2,50	
46	385 747,61	2 318 805,33	385 747,61	2 318 805,33		2,50	
47	385 770,82	2 318 789,37	385 770,82	2 318 789,37		2,50	
48	385 780,98	2 318 769,06	385 780,98	2 318 769,06		2,50	
49	385 776,63	2 318 732,79	385 776,63	2 318 732,79		2,50	
50	385 754,87	2 318 667,51	385 754,87	2 318 667,51		2,50	
51	385 740,36	2 318 660,26	385 740,36	2 318 660,26		2,50	
52	385 615,61	2 318 638,49	385 615,61	2 318 638,49		2,50	
53	385 550,33	2 318 622,54	385 550,33	2 318 622,54		2,50	
54	385 501,01	2 318 612,38	385 501,01	2 318 612,38		2,50	

Раздел 3

Сведения о местоположении измененных (уточненных) границ объекта							
1	**2**	**3**	**4**	**5**	**6**	**7**	**8**
55	385 463,29	2 318 610,93	385 463,29	2 318 610,93		2,50	
56	385 355,94	2 318 629,79	385 355,94	2 318 629,79		2,50	
57	385 239,89	2 318 663,16	385 239,89	2 318 663,16		2,50	
58	385 161,56	2 318 692,17	385 161,56	2 318 692,17		2,50	
59	385 138,35	2 318 703,78	385 138,35	2 318 703,78		2,50	
60	385 128,19	2 318 703,78	385 128,19	2 318 703,78		2,50	
61	385 119,49	2 318 664,61	385 119,49	2 318 664,61		2,50	
62	385 115,14	2 318 651,55	385 115,14	2 318 651,55		2,50	
63	385 106,43	2 318 648,65	385 106,43	2 318 648,65		2,50	
64	385 087,57	2 318 653,00	385 087,57	2 318 653,00		2,50	
65	385 022,30	2 318 668,96	385 022,30	2 318 668,96		2,50	
66	385 007,79	2 318 666,06	385 007,79	2 318 666,06		2,50	
67	385 000,54	2 318 658,81	385 000,54	2 318 658,81		2,50	
68	385 017,94	2 318 642,85	385 017,94	2 318 642,85		2,50	
69	385 061,46	2 318 625,44	385 061,46	2 318 625,44	Картометрический метод	2,50	—
70	385 163,01	2 318 600,78	385 163,01	2 318 600,78		2,50	
71	385 295,02	2 318 573,21	385 295,02	2 318 573,21		2,50	
72	385 335,63	2 318 560,15	385 335,63	2 318 560,15		2,50	
73	385 415,42	2 318 547,10	385 415,42	2 318 547,10		2,50	
74	385 438,63	2 318 532,59	385 438,63	2 318 532,59		2,50	
75	385 451,68	2 318 515,18	385 451,68	2 318 515,18		2,50	
76	385 452,92	2 318 499,17	385 452,92	2 318 499,17		2,50	
77	385 298,16	2 318 426,67	385 298,16	2 318 426,67		2,50	
78	385 229,54	2 318 426,06	385 229,54	2 318 426,06		2,50	
79	385 168,01	2 318 431,13	385 168,01	2 318 431,13		2,50	
80	385 121,87	2 318 436,73	385 121,87	2 318 436,73		2,50	
81	385 106,74	2 318 439,14	385 106,74	2 318 439,14		2,50	
82	385 105,90	2 318 435,24	385 105,90	2 318 435,24		2,50	
83	385 103,53	2 318 428,14	385 103,53	2 318 428,14		2,50	

Раздел 3

Сведения о местоположении измененных (уточненных) границ объекта							
1	**2**	**3**	**4**	**5**	**6**	**7**	**8**
84	385 104,98	2 318 415,08	385 104,98	2 318 415,08		2,50	
85	385 112,23	2 318 406,38	385 112,23	2 318 406,38		2,50	
86	385 110,78	2 318 391,87	385 110,78	2 318 391,87		2,50	
87	385 100,63	2 318 373,01	385 100,63	2 318 373,01		2,50	
88	385 081,77	2 318 362,85	385 081,77	2 318 362,85		2,50	
89	385 055,66	2 318 364,30	385 055,66	2 318 364,30		2,50	
90	385 013,59	2 318 374,46	385 013,59	2 318 374,46		2,50	
91	384 961,37	2 318 383,16	384 961,37	2 318 383,16		2,50	
92	384 932,36	2 318 381,71	384 932,36	2 318 381,71		2,50	
93	384 913,50	2 318 374,46	384 913,50	2 318 374,46		2,50	
94	384 913,50	2 318 359,95	384 913,50	2 318 359,95		2,50	
95	384 933,81	2 318 339,64	384 933,81	2 318 339,64		2,50	
96	384 958,47	2 318 316,43	384 958,47	2 318 316,43		2,50	
97	385 016,49	2 318 312,08	385 016,49	2 318 312,08		2,50	
98	385 086,12	2 318 297,57	385 086,12	2 318 297,57	Картометрический метод	2,50	—
99	385 109,33	2 318 297,57	385 109,33	2 318 297,57		2,50	
100	385 129,64	2 318 306,27	385 129,64	2 318 306,27		2,50	
101	385 142,70	2 318 316,43	385 142,70	2 318 316,43		2,50	
102	385 176,06	2 318 341,09	385 176,06	2 318 341,09		2,50	
103	385 216,68	2 318 349,80	385 216,68	2 318 349,80		2,50	
104	385 247,14	2 318 358,50	385 247,14	2 318 358,50		2,50	
105	385 290,66	2 318 377,36	385 290,66	2 318 377,36		2,50	
106	385 309,52	2 318 383,16	385 309,52	2 318 383,16		2,50	
107	385 328,38	2 318 388,97	385 328,38	2 318 388,97		2,50	
108	385 357,39	2 318 388,97	385 357,39	2 318 388,97		2,50	
109	385 376,25	2 318 391,87	385 376,25	2 318 391,87		2,50	
110	385 395,11	2 318 402,02	385 395,11	2 318 402,02		2,50	
111	385 411,07	2 318 422,33	385 411,07	2 318 422,33		2,50	
112	385 437,18	2 318 442,64	385 437,18	2 318 442,64		2,50	

Раздел 3

Сведения о местоположении измененных (уточненных) границ объекта							
1	**2**	**3**	**4**	**5**	**6**	**7**	**8**
113	385 469,09	2 318 458,60	385 469,09	2 318 458,60		2,50	
114	385 534,37	2 318 487,62	385 534,37	2 318 487,62		2,50	
115	385 550,33	2 318 489,07	385 550,33	2 318 489,07		2,50	
116	385 567,74	2 318 483,26	385 567,74	2 318 483,26		2,50	
117	385 598,20	2 318 478,91	385 598,20	2 318 478,91		2,50	
118	385 612,71	2 318 489,07	385 612,71	2 318 489,07		2,50	
119	385 619,96	2 318 513,73	385 619,96	2 318 513,73		2,50	
120	385 634,46	2 318 534,04	385 634,46	2 318 534,04		2,50	
121	385 657,68	2 318 550,00	385 657,68	2 318 550,00		2,50	
122	385 696,84	2 318 560,15	385 696,84	2 318 560,15		2,50	
123	385 770,82	2 318 568,86	385 770,82	2 318 568,86		2,50	
124	385 795,49	2 318 573,21	385 795,49	2 318 573,21		2,50	
125	385 820,15	2 318 592,07	385 820,15	2 318 592,07		2,50	
126	385 826,24	2 318 594,10	385 826,24	2 318 594,10		2,50	
н127	—	—	385 825,49	2 318 588,79	Картометрический метод	2,50	—
н128	—	—	385 823,27	2 318 581,58		2,50	
н129	—	—	385 784,24	2 318 487,47		2,50	
н130	—	—	385 705,89	2 318 261,10		2,50	
н131	—	—	385 695,40	2 318 217,54		2,50	
н132	—	—	385 677,79	2 318 118,24		2,50	
н133	—	—	385 660,04	2 318 055,56		2,50	
н134	—	—	385 653,38	2 318 041,69		2,50	
н135	—	—	385 634,11	2 317 970,13		2,50	
н136	—	—	385 621,00	2 317 928,72		2,50	
н137	—	—	385 611,25	2 317 902,97		2,50	
138	385 586,59	2 317 839,13	385 586,59	2 317 839,13		2,50	
139	385 602,29	2 317 809,93	385 602,29	2 317 809,93		2,50	
140	385 618,88	2 317 787,96	385 618,88	2 317 787,96		2,50	
141	385 654,99	2 317 745,90	385 654,99	2 317 745,90		2,50	

Раздел 3

Сведения о местоположении измененных (уточненных) границ объекта							
1	**2**	**3**	**4**	**5**	**6**	**7**	**8**
н142	—	—	385 690,42	2 317 736,13		2,50	
н143	—	—	385 851,03	2 317 737,79		2,50	
144	385 847,71	2 317 647,63	385 847,71	2 317 647,63		2,50	
145	385 843,36	2 317 637,48	385 843,36	2 317 637,48		2,50	
146	385 833,20	2 317 630,22	385 833,20	2 317 630,22		2,50	
147	385 831,75	2 317 618,62	385 831,75	2 317 618,62		2,50	
148	385 833,20	2 317 607,01	385 833,20	2 317 607,01		2,50	
149	385 844,81	2 317 605,56	385 844,81	2 317 605,56		2,50	
150	385 863,66	2 317 609,91	385 863,66	2 317 609,91		2,50	
151	385 892,68	2 317 620,07	385 892,68	2 317 620,07		2,50	
152	385 904,28	2 317 622,97	385 904,28	2 317 622,97		2,50	
153	385 907,19	2 317 620,07	385 907,19	2 317 620,07		2,50	
154	385 908,63	2 317 615,72	385 908,63	2 317 615,72		2,50	
155	385 907,19	2 317 608,46	385 907,19	2 317 608,46		2,50	
156	385 894,13	2 317 605,56	385 894,13	2 317 605,56	Картометрический метод	2,50	—
157	385 865,12	2 317 593,96	385 865,12	2 317 593,96		2,50	
158	385 824,50	2 317 578,00	385 824,50	2 317 578,00		2,50	
159	385 779,53	2 317 543,18	385 779,53	2 317 543,18		2,50	
160	385 731,66	2 317 485,15	385 731,66	2 317 485,15		2,50	
161	385 706,99	2 317 440,18	385 706,99	2 317 440,18		2,50	
162	385 701,19	2 317 402,46	385 701,19	2 317 402,46		2,50	
163	385 704,09	2 317 345,88	385 704,09	2 317 345,88		2,50	
164	385 714,25	2 317 284,95	385 714,25	2 317 284,95		2,50	
165	385 715,70	2 317 238,52	385 715,70	2 317 238,52		2,50	
166	385 709,90	2 317 192,10	385 709,90	2 317 192,10		2,50	
167	385 699,74	2 317 161,63	385 699,74	2 317 161,63		2,50	
168	385 721,50	2 317 044,12	385 721,50	2 317 044,12		2,50	
169	385 730,21	2 316 973,04	385 730,21	2 316 973,04		2,50	
170	385 741,81	2 316 904,85	385 741,81	2 316 904,85		2,50	

Раздел 3

Сведения о местоположении измененных (уточненных) границ объекта							
1	**2**	**3**	**4**	**5**	**6**	**7**	**8**
171	385 763,57	2 316 785,89	385 763,57	2 316 785,89		2,50	
172	385 798,39	2 316 637,91	385 798,39	2 316 637,91		2,50	
173	385 849,16	2 316 469,63	385 849,16	2 316 469,63		2,50	
174	385 912,99	2 316 205,59	385 912,99	2 316 205,59		2,50	
н175	—	—	385 923,17	2 316 160,63		2,50	
н176	—	—	385 980,12	2 316 185,64		2,50	
177	386 023,23	2 316 223,00	386 023,23	2 316 223,00		2,50	
178	386 082,71	2 316 275,23	386 082,71	2 316 275,23		2,50	
179	386 105,92	2 316 286,83	386 105,92	2 316 286,83		2,50	
180	386 175,55	2 316 330,36	386 175,55	2 316 330,36		2,50	
181	386 204,56	2 316 312,95	386 204,56	2 316 312,95		2,50	
182	386 223,42	2 316 294,09	386 223,42	2 316 294,09		2,50	
183	386 246,63	2 316 262,17	386 246,63	2 316 262,17		2,50	
184	386 277,10	2 316 202,69	386 277,10	2 316 202,69		2,50	
185	386 374,29	2 316 234,61	386 374,29	2 316 234,61	Картометрический метод	2,50	—
186	386 384,44	2 316 247,66	386 384,44	2 316 247,66		2,50	
187	386 394,60	2 316 259,27	386 394,60	2 316 259,27		2,50	
188	386 400,40	2 316 263,62	386 400,40	2 316 263,62		2,50	
189	386 413,46	2 316 267,97	386 413,46	2 316 267,97		2,50	
190	386 493,24	2 316 288,28	386 493,24	2 316 288,28		2,50	
191	386 520,80	2 316 295,54	386 520,80	2 316 295,54		2,50	
192	386 546,92	2 316 301,34	386 546,92	2 316 301,34		2,50	
н193	—	—	386 586,65	2 316 296,61		2,50	
194	386 620,33	2 316 295,82	386 620,33	2 316 295,82		2,50	
195	386 581,66	2 316 424,38	386 581,66	2 316 424,38		2,50	
196	386 648,30	2 316 413,01	386 648,30	2 316 413,01		2,50	
197	386 676,92	2 316 310,25	386 676,92	2 316 310,25		2,50	
н198	—	—	386 727,30	2 316 333,93		2,50	
н199	—	—	386 752,87	2 316 340,87		2,50	

Раздел 3

Сведения о местоположении измененных (уточненных) границ объекта							
1	**2**	**3**	**4**	**5**	**6**	**7**	**8**
н200	—	—	386 808,94	2 316 337,86		2,50	
н201	—	—	386 858,58	2 316 322,41		2,50	
н202	—	—	386 908,93	2 316 296,18		2,50	
н203	—	—	386 950,84	2 316 264,57		2,50	
н204	—	—	387 015,94	2 316 178,17		2,50	
н205	—	—	387 039,82	2 316 125,72		2,50	
н206	—	—	387 069,09	2 316 017,77		2,50	
н207	—	—	387 262,97	2 315 644,76		2,50	
н208	—	—	387 365,07	2 315 415,28		2,50	
н209	—	—	387 385,21	2 315 379,69		2,50	
210	387 415,85	2 315 354,00	387 415,85	2 315 354,00		2,50	
н211	—	—	387 448,42	2 315 327,61		2,50	
н212	—	—	387 472,66	2 315 299,59		2,50	
213	387 491,28	2 315 278,56	387 491,28	2 315 278,56		2,50	
214	387 523,19	2 315 261,15	387 523,19	2 315 261,15	Картометрический метод	2,50	—
215	387 560,91	2 315 255,35	387 560,91	2 315 255,35		2,50	
216	387 602,98	2 315 249,55	387 602,98	2 315 249,55		2,50	
217	387 597,18	2 315 275,66	387 597,18	2 315 275,66		2,50	
218	387 579,77	2 315 309,03	387 579,77	2 315 309,03		2,50	
219	387 555,11	2 315 335,14	387 555,11	2 315 335,14		2,50	
220	387 526,10	2 315 361,25	387 526,10	2 315 361,25		2,50	
221	387 508,69	2 315 380,11	387 508,69	2 315 380,11		2,50	
222	387 468,07	2 315 425,09	387 468,07	2 315 425,09		2,50	
223	387 434,71	2 315 470,06	387 434,71	2 315 470,06		2,50	
224	387 399,89	2 315 532,44	387 399,89	2 315 532,44		2,50	
225	387 376,68	2 315 573,06	387 376,68	2 315 573,06		2,50	
226	387 359,27	2 315 628,19	387 359,27	2 315 628,19		2,50	
227	387 341,86	2 315 689,12	387 341,86	2 315 689,12		2,50	
228	387 325,91	2 315 739,90	387 325,91	2 315 739,90		2,50	

Раздел 3

Сведения о местоположении измененных (уточненных) границ объекта							
1	**2**	**3**	**4**	**5**	**6**	**7**	**8**
229	387 304,15	2 315 776,17	387 304,15	2 315 776,17		2,50	
230	387 250,48	2 315 855,96	387 250,48	2 315 855,96		2,50	
231	387 204,06	2 315 943,00	387 204,06	2 315 943,00		2,50	
232	387 183,75	2 315 987,98	387 183,75	2 315 987,98		2,50	
233	387 180,85	2 316 009,74	387 180,85	2 316 009,74		2,50	
234	387 183,75	2 316 088,08	387 183,75	2 316 088,08		2,50	
235	387 192,45	2 316 130,15	387 192,45	2 316 130,15		2,50	
236	387 212,76	2 316 257,82	387 212,76	2 316 257,82		2,50	
237	387 238,87	2 316 346,31	387 238,87	2 316 346,31		2,50	
238	387 240,32	2 316 359,37	387 240,32	2 316 359,37		2,50	
239	387 235,97	2 316 366,62	387 235,97	2 316 366,62		2,50	
240	387 224,36	2 316 365,17	387 224,36	2 316 365,17		2,50	
241	387 179,39	2 316 340,51	387 179,39	2 316 340,51		2,50	
242	387 153,28	2 316 334,71	387 153,28	2 316 334,71		2,50	
243	387 106,86	2 316 339,06	387 106,86	2 316 339,06	Картометрический метод	2,50	—
244	387 022,73	2 316 356,47	387 022,73	2 316 356,47		2,50	
245	386 971,95	2 316 372,43	386 971,95	2 316 372,43		2,50	
246	386 945,84	2 316 388,38	386 945,84	2 316 388,38		2,50	
247	386 931,33	2 316 405,79	386 931,33	2 316 405,79		2,50	
248	386 918,28	2 316 434,81	386 918,28	2 316 434,81		2,50	
249	386 908,13	2 316 447,86	386 908,13	2 316 447,86		2,50	
250	386 892,17	2 316 447,86	386 892,17	2 316 447,86		2,50	
251	386 877,66	2 316 449,32	386 877,66	2 316 449,32		2,50	
252	386 854,45	2 316 460,92	386 854,45	2 316 460,92		2,50	
253	386 825,44	2 316 488,49	386 825,44	2 316 488,49		2,50	
254	386 818,19	2 316 508,80	386 818,19	2 316 508,80		2,50	
255	386 802,23	2 316 529,11	386 802,23	2 316 529,11		2,50	
256	386 783,37	2 316 555,22	386 783,37	2 316 555,22		2,50	
257	386 770,31	2 316 613,25	386 770,31	2 316 613,25		2,50	

Раздел 3

Сведения о местоположении измененных (уточненных) границ объекта							
1	**2**	**3**	**4**	**5**	**6**	**7**	**8**
258	386 764,51	2 316 684,34	386 764,51	2 316 684,34		2,50	
259	386 719,41	2 316 687,64	386 719,41	2 316 687,64		2,50	
260	386 715,42	2 316 687,93	386 715,42	2 316 687,93		2,50	
261	386 705,03	2 316 688,69	386 705,03	2 316 688,69		2,50	
262	386 680,19	2 316 692,61	386 680,19	2 316 692,61		2,50	
263	386 667,87	2 316 786,11	386 667,87	2 316 786,11		2,50	
264	386 626,70	2 317 171,98	386 626,70	2 317 171,98		2,50	
265	386 625,25	2 317 186,30	386 625,25	2 317 186,30		2,50	
266	386 706,14	2 317 187,80	386 706,14	2 317 187,80		2,50	
267	386 798,70	2 317 183,13	386 798,70	2 317 183,13		2,50	
268	386 870,68	2 317 192,48	386 870,68	2 317 192,48		2,50	
269	387 037,79	2 317 169,57	387 037,79	2 317 169,57		2,50	
270	387 041,99	2 317 200,89	387 041,99	2 317 200,89		2,50	
271	387 032,64	2 317 310,27	387 032,64	2 317 310,27		2,50	
272	387 045,93	2 317 615,72	387 045,93	2 317 615,72	Картометрический метод	2,50	—
273	387 053,19	2 317 821,72	387 053,19	2 317 821,72		2,50	
274	386 931,33	2 317 892,81	386 931,33	2 317 892,81		2,50	
275	386 902,32	2 317 916,02	386 902,32	2 317 916,02		2,50	
276	386 866,06	2 317 955,19	386 866,06	2 317 955,19		2,50	
277	386 829,79	2 318 008,87	386 829,79	2 318 008,87		2,50	
278	386 805,13	2 318 039,34	386 805,13	2 318 039,34		2,50	
279	386 757,26	2 318 104,62	386 757,26	2 318 104,62		2,50	
280	386 742,75	2 318 137,99	386 742,75	2 318 137,99		2,50	
281	386 738,40	2 318 169,90	386 738,40	2 318 169,90		2,50	
282	386 744,20	2 318 187,31	386 744,20	2 318 187,31		2,50	
283	386 757,26	2 318 190,21	386 757,26	2 318 190,21		2,50	
284	386 771,76	2 318 184,41	386 771,76	2 318 184,41		2,50	
285	386 809,48	2 318 143,79	386 809,48	2 318 143,79		2,50	
286	386 847,20	2 318 100,27	386 847,20	2 318 100,27		2,50	

Раздел 3

Сведения о местоположении измененных (уточненных) границ объекта							
1	**2**	**3**	**4**	**5**	**6**	**7**	**8**
287	386 900,87	2 318 030,63	386 900,87	2 318 030,63		2,50	
288	386 976,30	2 317 968,25	386 976,30	2 317 968,25		2,50	
289	387 051,74	2 317 917,47	387 051,74	2 317 917,47		2,50	
290	387 053,19	2 317 955,19	387 053,19	2 317 955,19		2,50	
291	387 060,44	2 318 148,14	387 060,44	2 318 148,14		2,50	
292	387 082,20	2 318 307,72	387 082,20	2 318 307,72		2,50	
293	387 083,65	2 318 342,54	387 083,65	2 318 342,54		2,50	
294	387 114,12	2 318 626,89	387 114,12	2 318 626,89		2,50	
295	387 241,77	2 318 516,63	387 241,77	2 318 516,63		2,50	
296	387 258,66	2 318 528,51	387 258,66	2 318 528,51		2,50	
297	386 977,59	2 318 798,59	386 977,59	2 318 798,59		2,50	
298	386 621,43	2 318 955,18	386 621,43	2 318 955,18		2,50	
299	386 647,90	2 319 003,89	386 647,90	2 319 003,89		2,50	
300	386 660,90	2 319 050,07	386 660,90	2 319 050,07		2,50	
301	386 673,99	2 319 083,89	386 673,99	2 319 083,89	Картометрический метод	2,50	—
302	386 674,05	2 319 101,34	386 674,05	2 319 101,34		2,50	
303	386 673,17	2 319 120,57	386 673,17	2 319 120,57		2,50	
304	386 676,05	2 319 132,82	386 676,05	2 319 132,82		2,50	
305	386 684,11	2 319 146,33	386 684,11	2 319 146,33		2,50	
306	386 691,17	2 319 161,59	386 691,17	2 319 161,59		2,50	
307	386 702,21	2 319 170,28	386 702,21	2 319 170,28		2,50	
308	386 721,59	2 319 179,46	386 721,59	2 319 179,46		2,50	
309	386 740,23	2 319 184,12	386 740,23	2 319 184,12		2,50	
310	386 772,76	2 319 199,11	386 772,76	2 319 199,11		2,50	
311	386 794,77	2 319 215,71	386 794,77	2 319 215,71		2,50	
312	386 801,51	2 319 232,56	386 801,51	2 319 232,56		2,50	
313	386 795,86	2 319 268,75	386 795,86	2 319 268,75		2,50	
314	386 801,63	2 319 285,35	386 801,63	2 319 285,35		2,50	
315	386 811,73	2 319 290,41	386 811,73	2 319 290,41		2,50	

Раздел 3

Сведения о местоположении измененных (уточненных) границ объекта							
1	**2**	**3**	**4**	**5**	**6**	**7**	**8**
316	386 823,64	2 319 287,52	386 823,64	2 319 287,52		2,50	
317	386 836,01	2 319 281,72	386 836,01	2 319 281,72		2,50	
318	386 848,90	2 319 283,66	386 848,90	2 319 283,66		2,50	
319	386 862,85	2 319 290,88	386 862,85	2 319 290,88		2,50	
320	386 875,71	2 319 312,01	386 875,71	2 319 312,01		2,50	
321	386 869,26	2 319 333,45	386 869,26	2 319 333,45		2,50	
322	386 870,45	2 319 346,20	386 870,45	2 319 346,20		2,50	
323	386 873,73	2 319 357,79	386 873,73	2 319 357,79		2,50	
324	386 878,44	2 319 368,25	386 878,44	2 319 368,25		2,50	
325	386 883,06	2 319 370,50	386 883,06	2 319 370,50		2,50	
326	386 914,86	2 319 399,52	386 914,86	2 319 399,52		2,50	
327	386 917,46	2 319 410,68	386 917,46	2 319 410,68		2,50	
328	386 908,80	2 319 436,90	386 908,80	2 319 436,90		2,50	
329	386 914,09	2 319 450,85	386 914,09	2 319 450,85		2,50	
330	386 919,06	2 319 458,41	386 919,06	2 319 458,41	Картометрический метод	2,50	—
331	386 928,40	2 319 477,21	386 928,40	2 319 477,21		2,50	
332	386 939,14	2 319 489,10	386 939,14	2 319 489,10		2,50	
333	386 944,10	2 319 499,98	386 944,10	2 319 499,98		2,50	
334	386 944,00	2 319 512,57	386 944,00	2 319 512,57		2,50	
335	386 945,77	2 319 528,70	386 945,77	2 319 528,70		2,50	
336	386 954,47	2 319 537,49	386 954,47	2 319 537,49		2,50	
337	386 971,67	2 319 550,19	386 971,67	2 319 550,19		2,50	
338	386 981,06	2 319 555,33	386 981,06	2 319 555,33		2,50	
339	386 995,46	2 319 563,02	386 995,46	2 319 563,02		2,50	
340	387 010,77	2 319 571,53	387 010,77	2 319 571,53		2,50	
341	387 031,29	2 319 582,37	387 031,29	2 319 582,37		2,50	
342	387 050,90	2 319 592,18	387 050,90	2 319 592,18		2,50	
343	387 065,76	2 319 600,28	387 065,76	2 319 600,28		2,50	
344	387 076,29	2 319 606,87	387 076,29	2 319 606,87		2,50	

Раздел 3

Сведения о местоположении измененных (уточненных) границ объекта							
1	**2**	**3**	**4**	**5**	**6**	**7**	**8**
345	387 091,18	2 319 620,72	387 091,18	2 319 620,72	Картометрический метод	2,50	—
346	387 105,74	2 319 631,82	387 105,74	2 319 631,82		2,50	
347	387 118,11	2 319 641,73	387 118,11	2 319 641,73		2,50	
348	387 124,62	2 319 646,61	387 124,62	2 319 646,61		2,50	
349	387 129,96	2 319 654,23	387 129,96	2 319 654,23		2,50	
350	387 131,97	2 319 666,30	387 131,97	2 319 666,30		2,50	
351	387 136,86	2 319 670,99	387 136,86	2 319 670,99		2,50	
352	387 151,49	2 319 673,56	387 151,49	2 319 673,56		2,50	
353	387 163,84	2 319 677,93	387 163,84	2 319 677,93		2,50	
354	387 171,63	2 319 685,48	387 171,63	2 319 685,48		2,50	
355	387 181,73	2 319 704,11	387 181,73	2 319 704,11		2,50	
356	387 184,79	2 319 721,80	387 184,79	2 319 721,80		2,50	
357	387 179,18	2 319 739,14	387 179,18	2 319 739,14		2,50	
358	387 165,33	2 319 761,47	387 165,33	2 319 761,47		2,50	
359	387 155,21	2 319 775,22	387 155,21	2 319 775,22		2,50	
360	387 136,90	2 319 789,79	387 136,90	2 319 789,79		2,50	
361	387 124,40	2 319 801,43	387 124,40	2 319 801,43		2,50	
362	387 113,85	2 319 813,83	387 113,85	2 319 813,83		2,50	
363	387 109,34	2 319 827,68	387 109,34	2 319 827,68		2,50	
364	387 109,69	2 319 845,79	387 109,69	2 319 845,79		2,50	
365	387 112,67	2 319 861,03	387 112,67	2 319 861,03		2,50	
366	387 118,04	2 319 878,48	387 118,04	2 319 878,48		2,50	
367	387 124,28	2 319 896,46	387 124,28	2 319 896,46		2,50	
368	387 128,66	2 319 926,88	387 128,66	2 319 926,88		2,50	
369	387 129,54	2 319 944,32	387 129,54	2 319 944,32		2,50	
370	387 089,40	2 319 957,45	387 089,40	2 319 957,45		2,50	
1	386 840,07	2 320 047,70	386 840,07	2 320 047,70		2,50	
3. Сведения о характерных точках части (частей) границы объекта							
1	**2**	**3**	**4**	**5**	**6**	**7**	**8**
—	—	—	—	—	—	—	—

ГРАФИЧЕСКОЕ ОПИСАНИЕ
местоположения границ населенных пунктов, территориальных зон, особо охраняемых природных территорий, зон с особыми условиями использования территории

1 Жилая зона (населенный пункт с. Пичкиряево)

(наименование объекта, местоположение границ которого описано (далее - объект)

Раздел 1

Сведения об объекте		
№ п/п	**Характеристики объекта**	**Описание характеристик**
1	**2**	**3**
1	Местоположение объекта	Рязанская область, м.о. Сасовский, с/о Придорожный, с Пичкиряево
2	Площадь объекта ± величина погрешности определения площади (Р ± ΔР)	4 690 924 м² ± 943 м²
3	Иные характеристики объекта	Вид объекта реестра границ: Территориальная зона Реестровый номер: 62:18-7.225

Раздел 3

Сведения о местоположении измененных (уточненных) границ объекта							
1. Система координат МСК-62 зона 2							
2. Сведения о характерных точках границ объекта							
Обозначение характерных точек границы	**Существующие координаты, м**		**Измененные (уточненные) координаты, м**		**Метод определения координат характерной точки**	**Средняя квадратическая погрешность положения характерной точки (Mt), м**	**Описание обозначения точки на местности (при наличии)**
	X	**Y**	**X**	**Y**			
1	**2**	**3**	**4**	**5**	**6**	**7**	**8**
№ п/п контура: 1							
1	393 878,44	2 314 727,28	393 878,44	2 314 727,28	Картометрический метод	2,50	—
716	393 871,19	2 314 679,40	393 871,19	2 314 679,40		2,50	
715	393 869,74	2 314 608,32	393 869,74	2 314 608,32		2,50	
714	393 871,19	2 314 540,13	393 871,19	2 314 540,13		2,50	
713	393 875,54	2 314 492,26	393 875,54	2 314 492,26		2,50	
712	393 885,70	2 314 450,18	393 885,70	2 314 450,18		2,50	
711	393 906,01	2 314 422,62	393 906,01	2 314 422,62		2,50	
710	393 916,16	2 314 413,92	393 916,16	2 314 413,92		2,50	
709	393 920,51	2 314 397,96	393 920,51	2 314 397,96		2,50	
708	393 964,03	2 314 403,76	393 964,03	2 314 403,76		2,50	
707	393 965,48	2 314 393,61	393 965,48	2 314 393,61		2,50	
706	393 962,58	2 314 383,45	393 962,58	2 314 383,45		2,50	
705	393 977,08	2 314 368,94	393 977,08	2 314 368,94		2,50	
704	394 078,63	2 314 303,66	394 078,63	2 314 303,66		2,50	
703	394 091,69	2 314 283,35	394 091,69	2 314 283,35		2,50	
702	394 091,69	2 314 265,94	394 091,69	2 314 265,94		2,50	
701	394 100,39	2 314 254,33	394 100,39	2 314 254,33		2,50	
700	394 125,05	2 314 236,92	394 125,05	2 314 236,92		2,50	
699	394 138,11	2 314 218,07	394 138,11	2 314 218,07		2,50	
698	394 141,01	2 314 209,36	394 141,01	2 314 209,36		2,50	
697	394 238,20	2 314 122,32	394 238,20	2 314 122,32		2,50	
696	394 241,10	2 314 083,15	394 241,10	2 314 083,15		2,50	
695	394 370,21	2 313 942,42	394 370,21	2 313 942,42		2,50	
694	394 406,48	2 313 913,41	394 406,48	2 313 913,41		2,50	

Раздел 3

Сведения о местоположении измененных (уточненных) границ объекта							
1	**2**	**3**	**4**	**5**	**6**	**7**	**8**
693	394 442,74	2 313 911,96	394 442,74	2 313 911,96		2,50	
692	394 481,91	2 313 930,82	394 481,91	2 313 930,82		2,50	
691	394 661,79	2 314 035,27	394 661,79	2 314 035,27		2,50	
690	394 808,30	2 314 102,00	394 808,30	2 314 102,00		2,50	
689	394 880,83	2 314 152,78	394 880,83	2 314 152,78		2,50	
688	394 902,59	2 314 191,95	394 902,59	2 314 191,95		2,50	
н687	—	—	394 942,87	2 314 199,03		2,50	
686	394 961,28	2 314 201,73	394 961,28	2 314 201,73		2,50	
685	394 974,39	2 314 211,83	394 974,39	2 314 211,83		2,50	
684	394 988,61	2 314 235,42	394 988,61	2 314 235,42		2,50	
н683	—	—	395 005,83	2 314 260,88		2,50	
н682	—	—	395 017,44	2 314 270,62		2,50	
н681	—	—	395 037,28	2 314 254,52		2,50	
н680	—	—	395 044,02	2 314 245,90		2,50	
н679	—	—	395 064,24	2 314 229,81	Картометрический метод	2,50	—
678	395 102,43	2 314 234,30	395 102,43	2 314 234,30		2,50	
677	395 151,10	2 314 255,26	395 151,10	2 314 255,26		2,50	
676	395 164,21	2 314 254,89	395 164,21	2 314 254,89		2,50	
675	395 170,57	2 314 247,40	395 170,57	2 314 247,40		2,50	
674	395 162,33	2 314 237,67	395 162,33	2 314 237,67		2,50	
673	395 127,14	2 314 215,58	395 127,14	2 314 215,58		2,50	
672	395 036,54	2 314 177,02	395 036,54	2 314 177,02		2,50	
н671	—	—	395 021,93	2 314 168,78		2,50	
670	394 981,87	2 314 154,18	394 981,87	2 314 154,18		2,50	
669	394 953,04	2 314 140,70	394 953,04	2 314 140,70		2,50	
668	394 936,57	2 314 135,08	394 936,57	2 314 135,08		2,50	
667	394 901,38	2 314 113,37	394 901,38	2 314 113,37		2,50	
666	394 883,03	2 314 093,52	394 883,03	2 314 093,52		2,50	
665	394 849,34	2 314 047,85	394 849,34	2 314 047,85		2,50	

Раздел 3

Сведения о местоположении измененных (уточненных) границ объекта							
1	**2**	**3**	**4**	**5**	**6**	**7**	**8**
664	394 836,61	2 314 036,99	394 836,61	2 314 036,99		2,50	
н663	—	—	394 763,22	2 313 990,94		2,50	
н662	—	—	394 715,67	2 313 963,98		2,50	
661	394 701,82	2 313 959,86	394 701,82	2 313 959,86		2,50	
660	394 638,17	2 313 931,03	394 638,17	2 313 931,03		2,50	
659	394 557,68	2 313 899,96	394 557,68	2 313 899,96		2,50	
658	394 515,75	2 313 887,60	394 515,75	2 313 887,60		2,50	
657	394 487,67	2 313 873,75	394 487,67	2 313 873,75		2,50	
н656	—	—	394 520,05	2 313 869,63		2,50	
н655	—	—	394 576,40	2 313 857,28		2,50	
н654	—	—	394 640,79	2 313 847,54		2,50	
н653	—	—	394 743,19	2 313 843,24		2,50	
н652	—	—	394 816,20	2 313 842,11		2,50	
н651	—	—	394 941,81	2 313 852,60		2,50	
н650	—	—	394 982,81	2 313 852,97	Картометрический метод	2,50	—
н649	—	—	395 020,06	2 313 855,22		2,50	
н648	—	—	395 040,65	2 313 858,21		2,50	
н647	—	—	395 064,99	2 313 864,39		2,50	
н646	—	—	395 082,59	2 313 869,82		2,50	
н645	—	—	395 128,83	2 313 895,09		2,50	
н644	—	—	395 140,43	2 313 904,26		2,50	
н643	—	—	395 195,47	2 313 961,36		2,50	
н642	—	—	395 212,32	2 313 975,21		2,50	
н641	—	—	395 235,34	2 313 990,75		2,50	
н640	—	—	395 267,73	2 314 009,47		2,50	
н639	—	—	395 316,21	2 314 035,31		2,50	
н638	—	—	395 362,08	2 314 058,33		2,50	
н637	—	—	395 419,92	2 314 089,22		2,50	
н636	—	—	395 485,63	2 314 122,91		2,50	

Раздел 3

Сведения о местоположении измененных (уточненных) границ объекта							
1	**2**	**3**	**4**	**5**	**6**	**7**	**8**
н635	—	—	395 554,52	2 314 156,24	Картометрический метод	2,50	—
н634	—	—	395 638,57	2 314 202,47		2,50	
н633	—	—	395 669,08	2 314 219,32		2,50	
н632	—	—	395 719,63	2 314 244,03		2,50	
631	395 817,16	2 314 294,20	395 817,16	2 314 294,20		2,50	
н630	—	—	395 844,49	2 314 311,05		2,50	
н629	—	—	395 851,60	2 314 317,04		2,50	
н628	—	—	395 858,89	2 314 324,91		2,50	
н627	—	—	395 867,98	2 314 334,73		2,50	
626	395 873,33	2 314 338,87	395 873,33	2 314 338,87		2,50	
625	395 894,29	2 314 363,84	395 894,29	2 314 363,84		2,50	
624	395 907,89	2 314 376,20	395 907,89	2 314 376,20		2,50	
623	395 914,50	2 314 378,82	395 914,50	2 314 378,82		2,50	
622	395 916,00	2 314 390,42	395 916,00	2 314 390,42		2,50	
621	395 916,00	2 314 411,95	395 916,00	2 314 411,95		2,50	
620	395 918,16	2 314 459,17	395 918,16	2 314 459,17		2,50	
619	395 954,96	2 314 477,25	395 954,96	2 314 477,25		2,50	
618	396 016,13	2 314 346,09	396 016,13	2 314 346,09		2,50	
617	396 002,97	2 314 339,98	396 002,97	2 314 339,98		2,50	
616	396 021,01	2 314 291,11	396 021,01	2 314 291,11		2,50	
615	396 027,95	2 314 278,22	396 027,95	2 314 278,22		2,50	
614	396 063,62	2 314 210,42	396 063,62	2 314 210,42		2,50	
613	396 078,17	2 314 182,08	396 078,17	2 314 182,08		2,50	
612	396 217,81	2 313 909,91	396 217,81	2 313 909,91		2,50	
611	396 272,60	2 313 803,13	396 272,60	2 313 803,13		2,50	
н610	—	—	396 281,61	2 313 784,67		2,50	
609	396 290,62	2 313 766,20	396 290,62	2 313 766,20		2,50	
608	396 287,42	2 313 764,56	396 287,42	2 313 764,56		2,50	
607	396 300,38	2 313 736,24	396 300,38	2 313 736,24		2,50	

Раздел 3

Сведения о местоположении измененных (уточненных) границ объекта							
1	**2**	**3**	**4**	**5**	**6**	**7**	**8**
606	396 308,33	2 313 734,22	396 308,33	2 313 734,22		2,50	
605	396 355,47	2 313 639,60	396 355,47	2 313 639,60		2,50	
604	396 329,05	2 313 624,98	396 329,05	2 313 624,98		2,50	
603	396 490,33	2 313 344,64	396 490,33	2 313 344,64		2,50	
602	396 502,77	2 313 352,00	396 502,77	2 313 352,00		2,50	
601	396 643,04	2 313 067,95	396 643,04	2 313 067,95		2,50	
600	396 644,86	2 313 064,44	396 644,86	2 313 064,44		2,50	
599	396 657,61	2 313 039,79	396 657,61	2 313 039,79		2,50	
598	396 634,41	2 313 028,03	396 634,41	2 313 028,03		2,50	
597	396 751,00	2 312 785,50	396 751,00	2 312 785,50		2,50	
н596	—	—	396 741,48	2 312 776,23		2,50	
н595	—	—	396 549,51	2 312 731,91		2,50	
н594	—	—	396 492,81	2 312 725,10		2,50	
н593	—	—	396 478,63	2 312 724,63		2,50	
н592	—	—	396 385,17	2 312 721,89	Картометрический метод	2,50	—
н591	—	—	396 293,71	2 312 720,06		2,50	
н590	—	—	396 203,00	2 312 719,15		2,50	
н589	—	—	396 190,32	2 312 755,53		2,50	
н588	—	—	396 190,32	2 312 792,54		2,50	
н587	—	—	396 149,21	2 312 915,91		2,50	
н586	—	—	396 119,15	2 312 900,88		2,50	
н585	—	—	396 061,59	2 313 015,34		2,50	
н584	—	—	396 096,17	2 313 035,24		2,50	
583	396 075,25	2 313 087,44	396 075,25	2 313 087,44		2,50	
582	396 048,30	2 313 140,40	396 048,30	2 313 140,40		2,50	
581	395 963,38	2 313 266,46	395 963,38	2 313 266,46		2,50	
580	395 927,27	2 313 345,64	395 927,27	2 313 345,64		2,50	
579	395 857,11	2 313 410,00	395 857,11	2 313 410,00		2,50	
578	395 800,54	2 313 395,49	395 800,54	2 313 395,49		2,50	

Раздел 3

Сведения о местоположении измененных (уточненных) границ объекта							
1	**2**	**3**	**4**	**5**	**6**	**7**	**8**
577	395 749,33	2 313 372,04	395 749,33	2 313 372,04		2,50	
576	395 712,18	2 313 372,51	395 712,18	2 313 372,51		2,50	
н575	—	—	395 724,01	2 313 354,67		2,50	
н574	—	—	395 573,92	2 313 335,06		2,50	
н573	—	—	395 564,88	2 313 333,01		2,50	
н572	—	—	395 556,36	2 313 329,32		2,50	
н571	—	—	395 548,68	2 313 324,13		2,50	
н570	—	—	395 542,08	2 313 317,60		2,50	
н569	—	—	395 536,81	2 313 309,97		2,50	
н568	—	—	395 533,03	2 313 301,49		2,50	
н567	—	—	395 530,89	2 313 292,47		2,50	
н566	—	—	395 530,45	2 313 283,20		2,50	
н565	—	—	395 535,39	2 313 175,04		2,50	
н564	—	—	395 528,96	2 313 168,00		2,50	
н563	—	—	395 523,32	2 313 160,53	Картометрический метод	2,50	—
н562	—	—	395 519,17	2 313 152,14		2,50	
н561	—	—	395 516,66	2 313 143,12		2,50	
н560	—	—	395 515,87	2 313 133,79		2,50	
н559	—	—	395 516,84	2 313 124,47		2,50	
н558	—	—	395 518,16	2 313 117,87		2,50	
н557	—	—	395 518,80	2 313 115,09		2,50	
н556	—	—	395 523,91	2 313 095,45		2,50	
н555	—	—	395 527,24	2 313 086,37		2,50	
н554	—	—	395 532,25	2 313 078,10		2,50	
н553	—	—	395 538,77	2 313 070,95		2,50	
н552	—	—	395 546,53	2 313 065,19		2,50	
н551	—	—	395 555,26	2 313 061,03		2,50	
н550	—	—	395 564,63	2 313 058,63		2,50	
н549	—	—	394 954,32	2 313 141,70		2,50	

Раздел 3

Сведения о местоположении измененных (уточненных) границ объекта							
1	2	3	4	5	6	7	8
н548	—	—	394 937,41	2 313 005,48	Картометрический метод	2,50	—
н547	—	—	394 926,92	2 312 907,50		2,50	
н546	—	—	394 938,98	2 312 847,36		2,50	
н545	—	—	394 962,67	2 312 759,96		2,50	
н544	—	—	394 974,61	2 312 711,28		2,50	
н543	—	—	394 988,11	2 312 658,13		2,50	
н542	—	—	395 004,12	2 312 584,31		2,50	
н541	—	—	395 017,75	2 312 526,00		2,50	
н540	—	—	395 029,88	2 312 474,09		2,50	
н539	—	—	395 046,04	2 312 404,93		2,50	
н538	—	—	395 060,22	2 312 357,64		2,50	
н537	—	—	395 070,69	2 312 350,84		2,50	
н536	—	—	395 099,09	2 312 354,60		2,50	
н535	—	—	395 127,44	2 312 360,31		2,50	
н534	—	—	395 172,86	2 312 362,42		2,50	
н533	—	—	395 190,11	2 312 349,70		2,50	
н532	—	—	395 215,33	2 312 317,93		2,50	
н531	—	—	395 230,32	2 312 287,25		2,50	
н530	—	—	395 232,66	2 312 281,71		2,50	
н529	—	—	395 240,43	2 312 259,85		2,50	
н528	—	—	395 255,17	2 312 233,45		2,50	
н527	—	—	395 275,35	2 312 209,16		2,50	
н526	—	—	395 296,16	2 312 188,02		2,50	
н525	—	—	395 315,86	2 312 173,76		2,50	
н524	—	—	395 352,81	2 312 151,33		2,50	
н523	—	—	395 374,19	2 312 142,68		2,50	
н522	—	—	395 403,76	2 312 134,75		2,50	
н521	—	—	395 442,23	2 312 127,54		2,50	
н520	—	—	395 475,99	2 312 129,47		2,50	

Раздел 3

Сведения о местоположении измененных (уточненных) границ объекта							
1	**2**	**3**	**4**	**5**	**6**	**7**	**8**
н519	—	—	395 504,16	2 312 133,93	Картометрический метод	2,50	—
н518	—	—	395 571,36	2 312 158,78		2,50	
517	395 587,30	2 312 162,36	395 587,30	2 312 162,36		2,50	
н516	—	—	395 620,51	2 312 158,32		2,50	
н515	—	—	395 646,06	2 312 147,00		2,50	
н514	—	—	395 654,91	2 312 136,83		2,50	
н513	—	—	395 664,61	2 312 097,92		2,50	
н512	—	—	395 686,73	2 312 079,88		2,50	
н511	—	—	395 710,92	2 312 075,63		2,50	
н510	—	—	395 748,80	2 312 076,22		2,50	
н509	—	—	395 787,66	2 312 082,13		2,50	
н508	—	—	395 847,47	2 312 098,04		2,50	
н507	—	—	395 864,88	2 312 105,84		2,50	
н506	—	—	395 881,77	2 312 121,73		2,50	
н505	—	—	395 891,73	2 312 136,67		2,50	
504	395 894,83	2 312 168,16	395 894,83	2 312 168,16		2,50	
н503	—	—	395 906,42	2 312 186,37		2,50	
502	395 915,14	2 312 200,07	395 915,14	2 312 200,07		2,50	
н501	—	—	395 938,35	2 312 220,39		2,50	
н500	—	—	395 977,30	2 312 240,98		2,50	
н499	—	—	395 981,78	2 312 238,80		2,50	
н498	—	—	395 996,04	2 312 195,43		2,50	
н497	—	—	396 017,37	2 312 124,94		2,50	
н496	—	—	396 025,55	2 312 109,43		2,50	
н495	—	—	396 037,26	2 312 100,88		2,50	
н494	—	—	396 049,19	2 312 098,78		2,50	
493	396 063,10	2 312 099,97	396 063,10	2 312 099,97		2,50	
492	396 150,14	2 312 140,59	396 150,14	2 312 140,59		2,50	
491	396 169,00	2 312 143,50	396 169,00	2 312 143,50		2,50	

Раздел 3

Сведения о местоположении измененных (уточненных) границ объекта							
1	**2**	**3**	**4**	**5**	**6**	**7**	**8**
490	396 183,51	2 312 134,79	396 183,51	2 312 134,79		2,50	
489	396 211,07	2 312 088,37	396 211,07	2 312 088,37		2,50	
488	396 179,15	2 312 094,17	396 179,15	2 312 094,17		2,50	
487	396 154,49	2 312 102,87	396 154,49	2 312 102,87		2,50	
486	396 126,93	2 312 091,27	396 126,93	2 312 091,27		2,50	
485	396 060,20	2 312 069,51	396 060,20	2 312 069,51		2,50	
484	396 021,04	2 312 055,00	396 021,04	2 312 055,00		2,50	
483	395 942,70	2 312 044,84	395 942,70	2 312 044,84		2,50	
482	395 912,24	2 312 040,49	395 912,24	2 312 040,49		2,50	
481	395 868,72	2 312 004,22	395 868,72	2 312 004,22		2,50	
480	395 780,23	2 311 927,33	395 780,23	2 311 927,33		2,50	
479	395 829,55	2 311 834,49	395 829,55	2 311 834,49		2,50	
478	395 855,66	2 311 817,08	395 855,66	2 311 817,08		2,50	
477	395 918,04	2 311 808,37	395 918,04	2 311 808,37		2,50	
476	395 983,32	2 311 786,61	395 983,32	2 311 786,61	Картометрический метод	2,50	—
475	396 015,23	2 311 782,26	396 015,23	2 311 782,26		2,50	
474	396 025,39	2 311 770,65	396 025,39	2 311 770,65		2,50	
473	396 029,74	2 311 716,98	396 029,74	2 311 716,98		2,50	
472	396 034,09	2 311 667,65	396 034,09	2 311 667,65		2,50	
н471	—	—	396 030,16	2 311 663,67		2,50	
н470	—	—	396 009,22	2 311 644,36		2,50	
469	395 990,57	2 311 627,03	395 990,57	2 311 627,03		2,50	
468	395 984,77	2 311 661,85	395 984,77	2 311 661,85		2,50	
467	395 984,77	2 311 714,07	395 984,77	2 311 714,07		2,50	
466	395 964,46	2 311 744,54	395 964,46	2 311 744,54		2,50	
465	395 931,10	2 311 766,30	395 931,10	2 311 766,30		2,50	
464	395 875,97	2 311 772,10	395 875,97	2 311 772,10		2,50	
463	395 838,25	2 311 783,71	395 838,25	2 311 783,71		2,50	
462	395 812,14	2 311 802,57	395 812,14	2 311 802,57		2,50	

Раздел 3

Сведения о местоположении измененных (уточненных) границ объекта							
1	**2**	**3**	**4**	**5**	**6**	**7**	**8**
461	395 787,48	2 311 837,39	395 787,48	2 311 837,39		2,50	
460	395 759,92	2 311 883,81	395 759,92	2 311 883,81		2,50	
459	395 709,15	2 311 930,24	395 709,15	2 311 930,24		2,50	
458	395 620,66	2 311 999,87	395 620,66	2 311 999,87		2,50	
457	395 566,98	2 312 012,93	395 566,98	2 312 012,93		2,50	
456	395 474,15	2 312 033,24	395 474,15	2 312 033,24		2,50	
455	395 443,68	2 312 020,18	395 443,68	2 312 020,18		2,50	
454	395 423,37	2 312 008,58	395 423,37	2 312 008,58		2,50	
453	395 371,15	2 312 049,20	395 371,15	2 312 049,20		2,50	
452	395 295,71	2 312 034,69	395 295,71	2 312 034,69		2,50	
451	395 268,15	2 312 040,49	395 268,15	2 312 040,49		2,50	
450	395 242,04	2 312 027,44	395 242,04	2 312 027,44		2,50	
449	395 217,38	2 312 001,32	395 217,38	2 312 001,32		2,50	
448	395 194,17	2 311 983,91	395 194,17	2 311 983,91		2,50	
447	395 133,25	2 311 950,55	395 133,25	2 311 950,55	Картометрический метод	2,50	—
446	395 182,57	2 311 847,54	395 182,57	2 311 847,54		2,50	
445	395 156,45	2 311 866,40	395 156,45	2 311 866,40		2,50	
444	395 104,23	2 311 879,46	395 104,23	2 311 879,46		2,50	
443	395 041,85	2 311 885,26	395 041,85	2 311 885,26		2,50	
442	394 989,63	2 311 875,11	394 989,63	2 311 875,11		2,50	
441	394 938,86	2 311 854,80	394 938,86	2 311 854,80		2,50	
440	394 921,45	2 311 835,94	394 921,45	2 311 835,94		2,50	
439	394 915,65	2 311 811,27	394 915,65	2 311 811,27		2,50	
438	394 917,10	2 311 789,51	394 917,10	2 311 789,51		2,50	
437	394 951,91	2 311 735,83	394 951,91	2 311 735,83		2,50	
436	394 962,07	2 311 706,82	394 962,07	2 311 706,82		2,50	
435	394 964,97	2 311 664,75	394 964,97	2 311 664,75		2,50	
434	394 978,03	2 311 640,09	394 978,03	2 311 640,09		2,50	
433	395 018,65	2 311 563,20	395 018,65	2 311 563,20		2,50	

Раздел 3

Сведения о местоположении измененных (уточненных) границ объекта							
1	**2**	**3**	**4**	**5**	**6**	**7**	**8**
432	395 081,02	2 311 467,45	395 081,02	2 311 467,45		2,50	
431	395 098,43	2 311 438,43	395 098,43	2 311 438,43		2,50	
430	395 134,70	2 311 403,61	395 134,70	2 311 403,61		2,50	
429	395 179,67	2 311 380,40	395 179,67	2 311 380,40		2,50	
428	395 214,48	2 311 357,19	395 214,48	2 311 357,19		2,50	
427	395 236,24	2 311 329,63	395 236,24	2 311 329,63		2,50	
426	395 256,55	2 311 283,20	395 256,55	2 311 283,20		2,50	
425	395 284,11	2 311 215,02	395 284,11	2 311 215,02		2,50	
424	395 302,97	2 311 177,30	395 302,97	2 311 177,30		2,50	
423	395 310,22	2 311 146,83	395 310,22	2 311 146,83		2,50	
422	395 314,58	2 311 084,45	395 314,58	2 311 084,45		2,50	
421	395 330,53	2 310 900,20	395 330,53	2 310 900,20		2,50	
420	395 285,56	2 310 863,94	395 285,56	2 310 863,94		2,50	
419	395 224,64	2 310 818,96	395 224,64	2 310 818,96		2,50	
418	395 199,98	2 310 794,30	395 199,98	2 310 794,30	Картометрический метод	2,50	—
417	395 191,27	2 310 760,93	395 191,27	2 310 760,93		2,50	
н416	—	—	395 187,68	2 310 742,79		2,50	
н415	—	—	395 171,87	2 310 751,73		2,50	
н414	—	—	395 152,43	2 310 765,82		2,50	
н413	—	—	395 143,57	2 310 773,46		2,50	
н412	—	—	395 132,93	2 310 785,24		2,50	
н411	—	—	395 124,51	2 310 797,73		2,50	
н410	—	—	395 117,86	2 310 808,37		2,50	
н409	—	—	395 109,61	2 310 827,32		2,50	
н408	—	—	395 106,43	2 310 845,00		2,50	
н407	—	—	395 106,53	2 310 867,02		2,50	
н406	—	—	395 107,31	2 310 882,30		2,50	
н405	—	—	395 110,08	2 310 897,29		2,50	
н404	—	—	395 113,93	2 310 913,35		2,50	

Раздел 3

Сведения о местоположении измененных (уточненных) границ объекта							
1	**2**	**3**	**4**	**5**	**6**	**7**	**8**
н403	—	—	395 119,76	2 310 930,03		2,50	
н402	—	—	395 122,06	2 310 937,60		2,50	
н401	—	—	395 122,58	2 310 948,01		2,50	
н400	—	—	395 115,84	2 310 950,98		2,50	
399	395 105,68	2 310 948,08	395 105,68	2 310 948,08		2,50	
398	395 096,98	2 310 943,73	395 096,98	2 310 943,73		2,50	
397	395 085,37	2 310 936,47	395 085,37	2 310 936,47		2,50	
396	395 072,32	2 310 926,32	395 072,32	2 310 926,32		2,50	
395	395 063,61	2 310 919,06	395 063,61	2 310 919,06		2,50	
394	395 060,71	2 310 956,78	395 060,71	2 310 956,78		2,50	
393	395 052,01	2 310 994,50	395 052,01	2 310 994,50		2,50	
392	395 036,05	2 311 048,18	395 036,05	2 311 048,18		2,50	
391	395 021,55	2 311 068,49	395 021,55	2 311 068,49		2,50	
390	395 001,24	2 311 058,34	395 001,24	2 311 058,34		2,50	
389	394 983,83	2 311 038,03	394 983,83	2 311 038,03	Картометрический метод	2,50	—
388	394 976,58	2 311 017,71	394 976,58	2 311 017,71		2,50	
387	394 978,03	2 310 961,14	394 978,03	2 310 961,14		2,50	
386	394 980,93	2 310 930,67	394 980,93	2 310 930,67		2,50	
385	394 964,97	2 310 910,36	394 964,97	2 310 910,36		2,50	
384	394 895,34	2 310 882,80	394 895,34	2 310 882,80		2,50	
383	394 830,06	2 310 859,58	394 830,06	2 310 859,58		2,50	
382	394 812,65	2 310 863,94	394 812,65	2 310 863,94		2,50	
381	394 814,11	2 310 920,51	394 814,11	2 310 920,51		2,50	
380	394 827,16	2 311 053,98	394 827,16	2 311 053,98		2,50	
379	394 882,28	2 311 056,88	394 882,28	2 311 056,88		2,50	
378	394 950,46	2 311 074,29	394 950,46	2 311 074,29		2,50	
377	394 973,68	2 311 094,61	394 973,68	2 311 094,61		2,50	
376	394 983,83	2 311 123,62	394 983,83	2 311 123,62		2,50	
375	394 983,83	2 311 191,80	394 983,83	2 311 191,80		2,50	

Раздел 3

Сведения о местоположении измененных (уточненных) границ объекта							
1	**2**	**3**	**4**	**5**	**6**	**7**	**8**
374	394 983,83	2 311 300,61	394 983,83	2 311 300,61		2,50	
373	394 985,28	2 311 349,94	394 985,28	2 311 349,94		2,50	
372	394 954,81	2 311 351,39	394 954,81	2 311 351,39		2,50	
371	394 883,74	2 311 335,43	394 883,74	2 311 335,43		2,50	
370	394 853,27	2 311 326,72	394 853,27	2 311 326,72		2,50	
369	394 844,57	2 311 307,86	394 844,57	2 311 307,86		2,50	
368	394 832,96	2 311 226,62	394 832,96	2 311 226,62		2,50	
367	394 830,06	2 311 196,16	394 830,06	2 311 196,16		2,50	
366	394 830,06	2 311 168,59	394 830,06	2 311 168,59		2,50	
365	394 815,55	2 311 136,68	394 815,55	2 311 136,68		2,50	
364	394 802,50	2 311 125,07	394 802,50	2 311 125,07		2,50	
363	394 785,09	2 311 127,97	394 785,09	2 311 127,97		2,50	
362	394 731,42	2 311 167,14	394 731,42	2 311 167,14		2,50	
361	394 703,86	2 311 184,55	394 703,86	2 311 184,55		2,50	
360	394 673,39	2 311 188,90	394 673,39	2 311 188,90	Картометрический метод	2,50	—
359	394 647,28	2 311 187,45	394 647,28	2 311 187,45		2,50	
358	394 625,52	2 311 168,59	394 625,52	2 311 168,59		2,50	
357	394 606,66	2 311 172,94	394 606,66	2 311 172,94		2,50	
356	394 587,81	2 311 168,59	394 587,81	2 311 168,59		2,50	
355	394 563,15	2 311 151,18	394 563,15	2 311 151,18		2,50	
354	394 554,44	2 311 152,63	394 554,44	2 311 152,63		2,50	
353	394 550,09	2 311 159,89	394 550,09	2 311 159,89		2,50	
352	394 560,24	2 311 178,75	394 560,24	2 311 178,75		2,50	
351	394 589,25	2 311 199,06	394 589,25	2 311 199,06		2,50	
350	394 606,66	2 311 219,37	394 606,66	2 311 219,37		2,50	
349	394 648,73	2 311 228,07	394 648,73	2 311 228,07		2,50	
348	394 677,75	2 311 246,93	394 677,75	2 311 246,93		2,50	
347	394 712,56	2 311 265,79	394 712,56	2 311 265,79		2,50	
346	394 774,94	2 311 286,10	394 774,94	2 311 286,10		2,50	

Раздел 3

Сведения о местоположении измененных (уточненных) границ объекта							
1	**2**	**3**	**4**	**5**	**6**	**7**	**8**
345	394 808,30	2 311 313,67	394 808,30	2 311 313,67		2,50	
344	394 818,46	2 311 329,63	394 818,46	2 311 329,63		2,50	
343	394 806,85	2 311 360,09	394 806,85	2 311 360,09		2,50	
342	394 803,95	2 311 384,75	394 803,95	2 311 384,75		2,50	
341	394 832,96	2 311 381,85	394 832,96	2 311 381,85		2,50	
340	394 883,74	2 311 381,85	394 883,74	2 311 381,85		2,50	
339	394 904,05	2 311 396,36	394 904,05	2 311 396,36		2,50	
338	394 908,40	2 311 418,12	394 908,40	2 311 418,12		2,50	
337	394 870,68	2 311 438,43	394 870,68	2 311 438,43		2,50	
336	394 835,86	2 311 450,04	394 835,86	2 311 450,04		2,50	
335	394 812,65	2 311 473,25	394 812,65	2 311 473,25		2,50	
334	394 808,30	2 311 502,26	394 808,30	2 311 502,26		2,50	
333	394 818,46	2 311 518,22	394 818,46	2 311 518,22		2,50	
332	394 856,17	2 311 521,12	394 856,17	2 311 521,12		2,50	
331	394 877,93	2 311 547,24	394 877,93	2 311 547,24	Картометрический метод	2,50	—
330	394 872,13	2 311 574,80	394 872,13	2 311 574,80		2,50	
329	394 834,41	2 311 674,90	394 834,41	2 311 674,90		2,50	
328	394 815,55	2 311 756,15	394 815,55	2 311 756,15		2,50	
327	394 811,20	2 311 769,20	394 811,20	2 311 769,20		2,50	
326	394 814,11	2 311 801,12	394 814,11	2 311 801,12		2,50	
325	394 819,91	2 311 841,74	394 819,91	2 311 841,74		2,50	
324	394 812,65	2 311 878,01	394 812,65	2 311 878,01		2,50	
323	394 817,01	2 311 907,02	394 817,01	2 311 907,02		2,50	
322	394 830,06	2 311 969,41	394 830,06	2 311 969,41		2,50	
321	394 831,51	2 312 001,32	394 831,51	2 312 001,32		2,50	
320	394 812,65	2 312 070,96	394 812,65	2 312 070,96		2,50	
319	394 787,99	2 312 127,54	394 787,99	2 312 127,54		2,50	
318	394 770,58	2 312 139,14	394 770,58	2 312 139,14		2,50	
317	394 744,47	2 312 162,36	394 744,47	2 312 162,36		2,50	

Раздел 3

Сведения о местоположении измененных (уточненных) границ объекта							
1	**2**	**3**	**4**	**5**	**6**	**7**	**8**
316	394 705,31	2 312 149,30	394 705,31	2 312 149,30		2,50	
315	394 676,29	2 312 128,99	394 676,29	2 312 128,99		2,50	
314	394 654,53	2 312 098,52	394 654,53	2 312 098,52		2,50	
313	394 638,58	2 312 050,65	394 638,58	2 312 050,65		2,50	
312	394 634,22	2 312 004,22	394 634,22	2 312 004,22		2,50	
311	394 641,48	2 311 899,77	394 641,48	2 311 899,77		2,50	
310	394 615,37	2 311 895,42	394 615,37	2 311 895,42		2,50	
309	394 532,68	2 311 889,61	394 532,68	2 311 889,61		2,50	
308	394 526,88	2 311 921,53	394 526,88	2 311 921,53		2,50	
307	394 531,23	2 312 015,83	394 531,23	2 312 015,83		2,50	
306	394 541,38	2 312 200,07	394 541,38	2 312 200,07		2,50	
305	394 541,38	2 312 282,77	394 541,38	2 312 282,77		2,50	
304	394 542,84	2 312 355,30	394 542,84	2 312 355,30		2,50	
303	394 537,03	2 312 414,78	394 537,03	2 312 414,78		2,50	
302	394 489,16	2 312 429,29	394 489,16	2 312 429,29	Картометрический метод	2,50	—
301	394 440,66	2 312 425,14	394 440,66	2 312 425,14		2,50	
300	394 394,22	2 312 431,47	394 394,22	2 312 431,47		2,50	
299	394 358,60	2 312 427,84	394 358,60	2 312 427,84		2,50	
298	394 255,61	2 312 393,02	394 255,61	2 312 393,02		2,50	
297	394 220,79	2 312 369,81	394 220,79	2 312 369,81		2,50	
296	394 206,29	2 312 345,15	394 206,29	2 312 345,15		2,50	
295	394 207,74	2 312 285,67	394 207,74	2 312 285,67		2,50	
294	394 196,13	2 312 243,60	394 196,13	2 312 243,60		2,50	
293	394 161,32	2 312 149,30	394 161,32	2 312 149,30		2,50	
292	394 149,71	2 312 110,13	394 149,71	2 312 110,13		2,50	
291	394 148,26	2 312 073,86	394 148,26	2 312 073,86		2,50	
290	394 151,16	2 312 028,89	394 151,16	2 312 028,89		2,50	
289	394 143,91	2 312 005,67	394 143,91	2 312 005,67		2,50	
288	394 135,21	2 311 985,36	394 135,21	2 311 985,36		2,50	

Раздел 3

Сведения о местоположении измененных (уточненных) границ объекта							
1	**2**	**3**	**4**	**5**	**6**	**7**	**8**
287	394 122,15	2 311 982,46	394 122,15	2 311 982,46		2,50	
286	394 117,80	2 311 994,07	394 117,80	2 311 994,07		2,50	
285	394 120,70	2 312 008,58	394 120,70	2 312 008,58		2,50	
284	394 113,45	2 312 039,04	394 113,45	2 312 039,04		2,50	
283	394 110,55	2 312 078,21	394 110,55	2 312 078,21		2,50	
282	394 122,15	2 312 120,28	394 122,15	2 312 120,28		2,50	
281	394 129,40	2 312 168,16	394 129,40	2 312 168,16		2,50	
280	394 126,50	2 312 229,09	394 126,50	2 312 229,09		2,50	
279	394 133,75	2 312 268,26	394 133,75	2 312 268,26		2,50	
278	394 129,40	2 312 291,47	394 129,40	2 312 291,47		2,50	
277	394 122,15	2 312 297,28	394 122,15	2 312 297,28		2,50	
276	394 072,83	2 312 288,57	394 072,83	2 312 288,57		2,50	
275	394 029,31	2 312 274,06	394 029,31	2 312 274,06		2,50	
274	394 004,65	2 312 246,50	394 004,65	2 312 246,50		2,50	
273	393 991,59	2 312 207,33	393 991,59	2 312 207,33	Картометрический метод	2,50	—
272	393 965,48	2 312 191,37	393 965,48	2 312 191,37		2,50	
271	393 946,62	2 312 179,76	393 946,62	2 312 179,76		2,50	
270	393 927,76	2 312 168,16	393 927,76	2 312 168,16		2,50	
269	393 901,65	2 312 131,89	393 901,65	2 312 131,89		2,50	
268	393 891,50	2 312 108,68	393 891,50	2 312 108,68		2,50	
267	393 890,05	2 312 072,41	393 890,05	2 312 072,41		2,50	
266	393 901,65	2 312 012,93	393 901,65	2 312 012,93		2,50	
265	393 901,65	2 311 973,76	393 901,65	2 311 973,76		2,50	
264	393 885,70	2 311 934,59	393 885,70	2 311 934,59		2,50	
263	393 869,74	2 311 905,57	393 869,74	2 311 905,57		2,50	
262	393 861,04	2 311 859,15	393 861,04	2 311 859,15		2,50	
261	393 840,73	2 311 827,23	393 840,73	2 311 827,23		2,50	
260	393 768,19	2 311 750,34	393 768,19	2 311 750,34		2,50	
259	393 707,27	2 311 645,89	393 707,27	2 311 645,89		2,50	

Раздел 3

Сведения о местоположении измененных (уточненных) границ объекта							
1	**2**	**3**	**4**	**5**	**6**	**7**	**8**
258	393 688,41	2 311 563,20	393 688,41	2 311 563,20		2,50	
257	393 686,96	2 311 492,11	393 686,96	2 311 492,11		2,50	
256	393 517,23	2 311 503,72	393 517,23	2 311 503,72		2,50	
255	393 469,36	2 311 496,46	393 469,36	2 311 496,46		2,50	
254	393 438,90	2 311 474,70	393 438,90	2 311 474,70		2,50	
253	393 399,73	2 311 410,87	393 399,73	2 311 410,87		2,50	
252	393 399,97	2 311 413,28	393 399,97	2 311 413,28		2,50	
251	393 408,44	2 311 499,36	393 408,44	2 311 499,36		2,50	
250	393 447,60	2 311 551,59	393 447,60	2 311 551,59		2,50	
249	393 502,73	2 311 595,11	393 502,73	2 311 595,11		2,50	
248	393 541,89	2 311 644,44	393 541,89	2 311 644,44		2,50	
247	393 598,47	2 311 690,86	393 598,47	2 311 690,86		2,50	
246	393 641,99	2 311 714,07	393 641,99	2 311 714,07		2,50	
245	393 657,95	2 311 730,03	393 657,95	2 311 730,03		2,50	
244	393 672,45	2 311 763,40	393 672,45	2 311 763,40	Картометрический метод	2,50	—
243	393 678,25	2 311 799,67	393 678,25	2 311 799,67		2,50	
242	393 692,76	2 311 825,78	393 692,76	2 311 825,78		2,50	
241	393 730,48	2 311 873,66	393 730,48	2 311 873,66		2,50	
240	393 755,14	2 311 883,81	393 755,14	2 311 883,81		2,50	
239	393 791,40	2 311 886,71	393 791,40	2 311 886,71		2,50	
238	393 807,36	2 311 899,77	393 807,36	2 311 899,77		2,50	
237	393 824,77	2 311 938,94	393 824,77	2 311 938,94		2,50	
236	393 845,08	2 311 978,11	393 845,08	2 311 978,11		2,50	
235	393 861,04	2 312 001,32	393 861,04	2 312 001,32		2,50	
234	393 862,48	2 312 018,73	393 862,48	2 312 018,73		2,50	
233	393 852,33	2 312 036,14	393 852,33	2 312 036,14		2,50	
232	393 840,73	2 312 046,29	393 840,73	2 312 046,29		2,50	
231	393 808,81	2 312 041,94	393 808,81	2 312 041,94		2,50	
230	393 727,58	2 312 018,73	393 727,58	2 312 018,73		2,50	

Раздел 3

Сведения о местоположении измененных (уточненных) границ объекта							
1	**2**	**3**	**4**	**5**	**6**	**7**	**8**
229	393 675,35	2 312 015,83	393 675,35	2 312 015,83		2,50	
228	393 637,64	2 312 017,28	393 637,64	2 312 017,28		2,50	
227	393 657,95	2 312 023,08	393 657,95	2 312 023,08		2,50	
226	393 718,87	2 312 037,59	393 718,87	2 312 037,59		2,50	
225	393 755,14	2 312 055,00	393 755,14	2 312 055,00		2,50	
224	393 787,05	2 312 081,11	393 787,05	2 312 081,11		2,50	
223	393 801,56	2 312 098,52	393 801,56	2 312 098,52		2,50	
222	393 797,21	2 312 113,03	393 797,21	2 312 113,03		2,50	
221	393 766,74	2 312 113,03	393 766,74	2 312 113,03		2,50	
220	393 717,42	2 312 104,32	393 717,42	2 312 104,32		2,50	
219	393 685,51	2 312 107,23	393 685,51	2 312 107,23		2,50	
218	393 666,65	2 312 111,58	393 666,65	2 312 111,58		2,50	
217	393 627,48	2 312 134,79	393 627,48	2 312 134,79		2,50	
216	393 588,31	2 312 134,79	393 588,31	2 312 134,79		2,50	
215	393 579,61	2 312 134,79	393 579,61	2 312 134,79	Картометрический метод	2,50	—
214	393 586,86	2 312 143,50	393 586,86	2 312 143,50		2,50	
213	393 605,72	2 312 153,65	393 605,72	2 312 153,65		2,50	
212	393 643,44	2 312 155,10	393 643,44	2 312 155,10		2,50	
211	393 681,15	2 312 146,40	393 681,15	2 312 146,40		2,50	
210	393 724,68	2 312 144,95	393 724,68	2 312 144,95		2,50	
209	393 792,85	2 312 160,90	393 792,85	2 312 160,90		2,50	
208	393 836,37	2 312 175,41	393 836,37	2 312 175,41		2,50	
207	393 890,05	2 312 214,58	393 890,05	2 312 214,58		2,50	
206	393 933,57	2 312 255,20	393 933,57	2 312 255,20		2,50	
205	393 937,92	2 312 268,26	393 937,92	2 312 268,26		2,50	
204	393 923,41	2 312 276,96	393 923,41	2 312 276,96		2,50	
203	393 887,15	2 312 269,71	393 887,15	2 312 269,71		2,50	
202	393 856,68	2 312 268,26	393 856,68	2 312 268,26		2,50	
201	393 871,19	2 312 282,77	393 871,19	2 312 282,77		2,50	

Раздел 3

Сведения о местоположении измененных (уточненных) границ объекта							
1	**2**	**3**	**4**	**5**	**6**	**7**	**8**
200	393 907,45	2 312 297,28	393 907,45	2 312 297,28		2,50	
199	393 952,42	2 312 307,43	393 952,42	2 312 307,43		2,50	
198	393 988,69	2 312 316,13	393 988,69	2 312 316,13		2,50	
197	394 007,55	2 312 332,09	394 007,55	2 312 332,09		2,50	
196	394 009,00	2 312 346,60	394 009,00	2 312 346,60		2,50	
195	393 998,85	2 312 365,46	393 998,85	2 312 365,46		2,50	
194	394 009,00	2 312 384,32	394 009,00	2 312 384,32		2,50	
193	394 001,75	2 312 401,73	394 001,75	2 312 401,73		2,50	
192	393 974,18	2 312 419,14	393 974,18	2 312 419,14		2,50	
191	394 040,91	2 312 458,31	394 040,91	2 312 458,31		2,50	
190	394 072,83	2 312 464,11	394 072,83	2 312 464,11		2,50	
189	394 112,00	2 312 465,56	394 112,00	2 312 465,56		2,50	
188	394 154,06	2 312 480,07	394 154,06	2 312 480,07		2,50	
187	394 181,63	2 312 506,18	394 181,63	2 312 506,18		2,50	
н186	—	—	394 191,73	2 312 532,15	Картометрический метод	2,50	—
н185	—	—	394 195,07	2 312 538,17		2,50	
н184	—	—	394 203,31	2 312 581,60		2,50	
н183	—	—	394 208,55	2 312 624,29		2,50	
н182	—	—	394 213,79	2 312 701,79		2,50	
н181	—	—	394 220,06	2 312 774,05		2,50	
н180	—	—	394 197,69	2 312 770,21		2,50	
н179	—	—	394 115,89	2 312 771,52		2,50	
н178	—	—	394 093,24	2 312 782,00		2,50	
н177	—	—	394 078,45	2 312 796,42		2,50	
н176	—	—	394 074,89	2 312 830,86		2,50	
н175	—	—	394 070,96	2 312 860,06		2,50	
н174	—	—	394 063,10	2 312 880,66		2,50	
н173	—	—	394 054,48	2 312 900,87		2,50	
н172	—	—	394 050,55	2 312 911,73		2,50	

Раздел 3

Сведения о местоположении измененных (уточненных) границ объекта							
1	**2**	**3**	**4**	**5**	**6**	**7**	**8**
н171	—	—	394 036,16	2 312 933,78		2,50	
н170	—	—	394 028,14	2 312 941,07		2,50	
н169	—	—	394 013,16	2 312 964,01		2,50	
н168	—	—	394 077,93	2 312 995,08		2,50	
н167	—	—	394 104,51	2 313 018,29		2,50	
н166	—	—	394 131,85	2 313 055,73		2,50	
н165	—	—	394 137,84	2 313 075,58		2,50	
н164	—	—	394 151,69	2 313 153,08		2,50	
н163	—	—	394 163,29	2 313 241,81		2,50	
н162	—	—	394 185,01	2 313 340,65		2,50	
н161	—	—	394 202,98	2 313 396,81		2,50	
н160	—	—	394 215,34	2 313 441,74		2,50	
н159	—	—	394 242,60	2 313 577,78		2,50	
н158	—	—	394 251,84	2 313 620,73		2,50	
н157	—	—	394 254,65	2 313 675,57	Картометрический метод	2,50	—
н156	—	—	394 252,33	2 313 737,01		2,50	
н155	—	—	394 217,78	2 313 748,72		2,50	
н154	—	—	394 156,35	2 313 746,74		2,50	
н153	—	—	394 105,61	2 313 735,26		2,50	
152	394 104,74	2 313 736,42	394 104,74	2 313 736,42		2,50	
151	394 094,59	2 313 742,22	394 094,59	2 313 742,22		2,50	
150	394 090,24	2 313 766,88	394 090,24	2 313 766,88		2,50	
149	394 069,93	2 313 787,19	394 069,93	2 313 787,19		2,50	
148	394 051,07	2 313 795,90	394 051,07	2 313 795,90		2,50	
147	394 000,30	2 313 806,05	394 000,30	2 313 806,05		2,50	
146	393 984,34	2 313 813,31	393 984,34	2 313 813,31		2,50	
145	393 968,38	2 313 829,26	393 968,38	2 313 829,26		2,50	
144	393 953,88	2 313 846,67	393 953,88	2 313 846,67		2,50	
143	393 950,98	2 313 878,59	393 950,98	2 313 878,59		2,50	

Раздел 3

Сведения о местоположении измененных (уточненных) границ объекта							
1	**2**	**3**	**4**	**5**	**6**	**7**	**8**
142	393 948,07	2 313 916,31	393 948,07	2 313 916,31		2,50	
141	393 943,72	2 313 942,42	393 943,72	2 313 942,42		2,50	
140	393 956,78	2 313 943,87	393 956,78	2 313 943,87		2,50	
139	393 977,08	2 313 935,17	393 977,08	2 313 935,17		2,50	
138	393 993,04	2 313 948,23	393 993,04	2 313 948,23		2,50	
137	394 007,55	2 313 968,54	394 007,55	2 313 968,54		2,50	
136	394 010,45	2 313 997,55	394 010,45	2 313 997,55		2,50	
135	394 009,00	2 314 026,57	394 009,00	2 314 026,57		2,50	
134	393 997,39	2 314 055,58	393 997,39	2 314 055,58		2,50	
133	393 972,73	2 314 088,95	393 972,73	2 314 088,95		2,50	
132	393 958,23	2 314 117,96	393 958,23	2 314 117,96		2,50	
131	393 953,88	2 314 161,49	393 953,88	2 314 161,49		2,50	
130	393 930,67	2 314 189,05	393 930,67	2 314 189,05		2,50	
129	393 911,81	2 314 187,60	393 911,81	2 314 187,60		2,50	
128	393 885,70	2 314 164,39	393 885,70	2 314 164,39	Картометрический метод	2,50	—
127	393 845,08	2 314 103,46	393 845,08	2 314 103,46		2,50	
126	393 817,51	2 314 071,54	393 817,51	2 314 071,54		2,50	
125	393 787,05	2 314 042,53	393 787,05	2 314 042,53		2,50	
124	393 774,00	2 314 048,33	393 774,00	2 314 048,33		2,50	
123	393 776,90	2 314 083,15	393 776,90	2 314 083,15		2,50	
122	393 782,70	2 314 100,55	393 782,70	2 314 100,55		2,50	
121	393 795,76	2 314 107,81	393 795,76	2 314 107,81		2,50	
120	393 823,32	2 314 109,26	393 823,32	2 314 109,26		2,50	
119	393 839,28	2 314 116,51	393 839,28	2 314 116,51		2,50	
118	393 862,48	2 314 154,23	393 862,48	2 314 154,23		2,50	
117	393 888,60	2 314 215,16	393 888,60	2 314 215,16		2,50	
116	393 901,65	2 314 252,88	393 901,65	2 314 252,88		2,50	
115	393 894,40	2 314 276,09	393 894,40	2 314 276,09		2,50	
114	393 875,54	2 314 293,50	393 875,54	2 314 293,50		2,50	

Раздел 3

Сведения о местоположении измененных (уточненных) границ объекта							
1	**2**	**3**	**4**	**5**	**6**	**7**	**8**
113	393 820,42	2 314 302,21	393 820,42	2 314 302,21		2,50	
112	393 789,95	2 314 293,50	393 789,95	2 314 293,50		2,50	
111	393 765,29	2 314 277,55	393 765,29	2 314 277,55		2,50	
110	393 743,53	2 314 234,02	393 743,53	2 314 234,02		2,50	
109	393 743,53	2 314 213,71	393 743,53	2 314 213,71		2,50	
108	393 743,53	2 314 203,56	393 743,53	2 314 203,56		2,50	
107	393 733,38	2 314 196,30	393 733,38	2 314 196,30		2,50	
106	393 721,77	2 314 199,21	393 721,77	2 314 199,21		2,50	
105	393 711,62	2 314 223,87	393 711,62	2 314 223,87		2,50	
104	393 711,62	2 314 244,18	393 711,62	2 314 244,18		2,50	
103	393 726,12	2 314 271,74	393 726,12	2 314 271,74		2,50	
102	393 755,14	2 314 296,41	393 755,14	2 314 296,41		2,50	
101	393 766,74	2 314 309,46	393 766,74	2 314 309,46		2,50	
100	393 769,65	2 314 326,87	393 769,65	2 314 326,87		2,50	
99	393 763,84	2 314 377,65	393 763,84	2 314 377,65	Картометрический метод	2,50	—
98	393 755,14	2 314 457,44	393 755,14	2 314 457,44		2,50	
97	393 734,83	2 314 557,54	393 734,83	2 314 557,54		2,50	
96	393 744,98	2 314 615,57	393 744,98	2 314 615,57		2,50	
95	393 768,19	2 314 754,84	393 768,19	2 314 754,84		2,50	
94	393 747,88	2 314 818,67	393 747,88	2 314 818,67		2,50	
93	393 737,73	2 314 825,93	393 737,73	2 314 825,93		2,50	
92	393 724,68	2 314 821,58	393 724,68	2 314 821,58		2,50	
91	393 708,72	2 314 805,62	393 708,72	2 314 805,62		2,50	
90	393 684,06	2 314 760,64	393 684,06	2 314 760,64		2,50	
89	393 678,25	2 314 724,38	393 678,25	2 314 724,38		2,50	
88	393 656,49	2 314 635,88	393 656,49	2 314 635,88		2,50	
87	393 640,54	2 314 560,44	393 640,54	2 314 560,44		2,50	
86	393 543,35	2 314 545,93	393 543,35	2 314 545,93		2,50	
85	393 488,22	2 314 522,72	393 488,22	2 314 522,72		2,50	

Раздел 3

Сведения о местоположении измененных (уточненных) границ объекта							
1	**2**	**3**	**4**	**5**	**6**	**7**	**8**
84	393 451,95	2 314 489,36	393 451,95	2 314 489,36		2,50	
83	393 388,13	2 314 395,06	393 388,13	2 314 395,06		2,50	
82	393 379,42	2 314 382,00	393 379,42	2 314 382,00		2,50	
81	393 318,50	2 314 341,38	393 318,50	2 314 341,38		2,50	
80	393 211,15	2 314 261,59	393 211,15	2 314 261,59		2,50	
79	393 102,35	2 314 158,58	393 102,35	2 314 158,58		2,50	
78	393 006,61	2 314 043,98	393 006,61	2 314 043,98		2,50	
77	392 981,95	2 314 013,51	392 981,95	2 314 013,51		2,50	
76	392 977,60	2 313 980,14	392 977,60	2 313 980,14		2,50	
75	392 968,89	2 313 942,42	392 968,89	2 313 942,42		2,50	
74	392 659,91	2 314 383,45	392 659,91	2 314 383,45		2,50	
73	392 715,03	2 314 397,96	392 715,03	2 314 397,96		2,50	
72	392 860,09	2 314 424,07	392 860,09	2 314 424,07		2,50	
71	392 910,87	2 314 426,97	392 910,87	2 314 426,97		2,50	
70	393 012,41	2 314 448,73	393 012,41	2 314 448,73	Картометрический метод	2,50	—
69	393 066,09	2 314 464,69	393 066,09	2 314 464,69		2,50	
68	393 122,66	2 314 490,81	393 122,66	2 314 490,81		2,50	
67	393 312,69	2 314 532,88	393 312,69	2 314 532,88		2,50	
66	393 318,50	2 314 551,74	393 318,50	2 314 551,74		2,50	
65	393 318,50	2 314 582,20	393 318,50	2 314 582,20		2,50	
64	393 312,69	2 314 612,67	393 312,69	2 314 612,67		2,50	
63	393 321,40	2 314 634,43	393 321,40	2 314 634,43		2,50	
62	393 327,20	2 314 644,58	393 327,20	2 314 644,58		2,50	
61	393 398,28	2 314 656,19	393 398,28	2 314 656,19		2,50	
60	393 444,70	2 314 666,35	393 444,70	2 314 666,35		2,50	
59	393 460,66	2 314 689,56	393 460,66	2 314 689,56		2,50	
58	393 501,28	2 314 749,04	393 501,28	2 314 749,04		2,50	
57	393 544,80	2 314 804,17	393 544,80	2 314 804,17		2,50	
56	393 589,77	2 314 872,35	393 589,77	2 314 872,35		2,50	

Раздел 3

Сведения о местоположении измененных (уточненных) границ объекта							
1	**2**	**3**	**4**	**5**	**6**	**7**	**8**
55	393 615,88	2 314 944,89	393 615,88	2 314 944,89		2,50	
54	393 623,13	2 314 985,51	393 623,13	2 314 985,51		2,50	
53	393 617,33	2 315 008,72	393 617,33	2 315 008,72		2,50	
52	393 604,27	2 315 033,39	393 604,27	2 315 033,39		2,50	
51	393 557,85	2 315 046,44	393 557,85	2 315 046,44		2,50	
50	393 472,26	2 315 059,50	393 472,26	2 315 059,50		2,50	
49	393 454,86	2 315 069,65	393 454,86	2 315 069,65		2,50	
48	393 446,15	2 315 076,91	393 446,15	2 315 076,91		2,50	
47	393 520,14	2 315 074,01	393 520,14	2 315 074,01		2,50	
46	393 546,25	2 315 074,01	393 546,25	2 315 074,01		2,50	
45	393 588,31	2 315 076,91	393 588,31	2 315 076,91		2,50	
44	393 679,71	2 315 088,51	393 679,71	2 315 088,51		2,50	
43	393 776,90	2 315 087,06	393 776,90	2 315 087,06		2,50	
42	393 801,56	2 315 087,06	393 801,56	2 315 087,06		2,50	
41	393 830,57	2 315 085,61	393 830,57	2 315 085,61	Картометрический метод	2,50	—
40	393 874,09	2 315 074,01	393 874,09	2 315 074,01		2,50	
39	393 907,45	2 315 050,79	393 907,45	2 315 050,79		2,50	
38	393 956,78	2 315 017,43	393 956,78	2 315 017,43		2,50	
37	393 985,79	2 315 000,02	393 985,79	2 315 000,02		2,50	
36	394 033,66	2 314 995,67	394 033,66	2 314 995,67		2,50	
35	394 072,95	2 315 007,66	394 072,95	2 315 007,66		2,50	
34	394 100,70	2 315 010,08	394 100,70	2 315 010,08		2,50	
33	394 144,12	2 315 002,23	394 144,12	2 315 002,23		2,50	
32	394 168,25	2 314 991,38	394 168,25	2 314 991,38		2,50	
31	394 197,80	2 314 970,87	394 197,80	2 314 970,87		2,50	
30	394 297,92	2 314 923,22	394 297,92	2 314 923,22		2,50	
29	394 347,98	2 314 905,12	394 347,98	2 314 905,12		2,50	
28	394 471,02	2 314 835,15	394 471,02	2 314 835,15		2,50	
27	394 604,32	2 314 780,26	394 604,32	2 314 780,26		2,50	

Раздел 3

Сведения о местоположении измененных (уточненных) границ объекта							
1	**2**	**3**	**4**	**5**	**6**	**7**	**8**
26	394 632,06	2 314 763,37	394 632,06	2 314 763,37	Картометрический метод	2,50	—
25	394 687,90	2 314 711,32	394 687,90	2 314 711,32		2,50	
24	394 686,45	2 314 704,07	394 686,45	2 314 704,07		2,50	
23	394 642,93	2 314 704,07	394 642,93	2 314 704,07		2,50	
22	394 548,64	2 314 731,63	394 548,64	2 314 731,63		2,50	
21	394 347,00	2 314 795,46	394 347,00	2 314 795,46		2,50	
20	394 126,50	2 314 873,80	394 126,50	2 314 873,80		2,50	
19	394 112,00	2 314 872,35	394 112,00	2 314 872,35		2,50	
18	394 101,84	2 314 856,39	394 101,84	2 314 856,39		2,50	
17	394 116,35	2 314 818,67	394 116,35	2 314 818,67		2,50	
16	394 149,71	2 314 799,82	394 149,71	2 314 799,82		2,50	
15	394 320,89	2 314 749,04	394 320,89	2 314 749,04		2,50	
14	394 364,41	2 314 728,73	394 364,41	2 314 728,73		2,50	
13	394 400,67	2 314 709,87	394 400,67	2 314 709,87		2,50	
12	394 409,38	2 314 696,81	394 409,38	2 314 696,81		2,50	
11	394 399,22	2 314 695,36	394 399,22	2 314 695,36		2,50	
10	394 273,01	2 314 724,38	394 273,01	2 314 724,38		2,50	
9	394 110,55	2 314 775,15	394 110,55	2 314 775,15		2,50	
8	393 982,89	2 314 846,24	393 982,89	2 314 846,24		2,50	
7	393 958,23	2 314 854,94	393 958,23	2 314 854,94		2,50	
6	393 933,57	2 314 862,20	393 933,57	2 314 862,20		2,50	
5	393 919,06	2 314 862,20	393 919,06	2 314 862,20		2,50	
4	393 904,55	2 314 849,14	393 904,55	2 314 849,14		2,50	
3	393 890,05	2 314 814,32	393 890,05	2 314 814,32		2,50	
2	393 884,25	2 314 779,50	393 884,25	2 314 779,50		2,50	
1	393 878,44	2 314 727,28	393 878,44	2 314 727,28		2,50	
Внутренний контур 1 из 1							
717	394 661,58	2 312 940,18	394 661,58	2 312 940,18	Картометрический метод	2,50	—
718	394 672,15	2 312 897,47	394 672,15	2 312 897,47		2,50	

Раздел 3

Сведения о местоположении измененных (уточненных) границ объекта							
1	**2**	**3**	**4**	**5**	**6**	**7**	**8**
719	394 639,52	2 312 889,62	394 639,52	2 312 889,62	Картометрический метод	2,50	—
720	394 628,93	2 312 932,34	394 628,93	2 312 932,34		2,50	
717	394 661,58	2 312 940,18	394 661,58	2 312 940,18		2,50	
№ п/п контура: 2							
721	396 663,67	2 313 150,32	396 663,67	2 313 150,32	Картометрический метод	2,50	—
722	396 780,09	2 313 195,25	396 780,09	2 313 195,25		2,50	
723	396 817,22	2 313 211,54	396 817,22	2 313 211,54		2,50	
724	396 838,81	2 313 241,48	396 838,81	2 313 241,48		2,50	
725	396 848,66	2 313 291,87	396 848,66	2 313 291,87		2,50	
726	396 852,45	2 313 322,93	396 852,45	2 313 322,93		2,50	
727	396 834,64	2 313 355,89	396 834,64	2 313 355,89		2,50	
728	396 779,71	2 313 485,85	396 779,71	2 313 485,85		2,50	
729	396 744,91	2 313 562,33	396 744,91	2 313 562,33		2,50	
730	396 697,03	2 313 660,98	396 697,03	2 313 660,98		2,50	
731	396 672,37	2 313 737,87	396 672,37	2 313 737,87		2,50	
732	396 650,61	2 313 826,36	396 650,61	2 313 826,36		2,50	
733	396 652,06	2 313 859,73	396 652,06	2 313 859,73		2,50	
734	396 663,67	2 313 903,25	396 663,67	2 313 903,25		2,50	
735	396 631,75	2 313 896,00	396 631,75	2 313 896,00		2,50	
736	396 605,64	2 313 903,25	396 605,64	2 313 903,25		2,50	
737	396 576,63	2 313 935,17	396 576,63	2 313 935,17		2,50	
738	396 530,21	2 314 007,71	396 530,21	2 314 007,71		2,50	
739	396 525,61	2 314 016,31	396 525,61	2 314 016,31		2,50	
740	396 485,24	2 314 091,85	396 485,24	2 314 091,85		2,50	
741	396 418,51	2 314 225,32	396 418,51	2 314 225,32		2,50	
742	396 382,24	2 314 260,14	396 382,24	2 314 260,14		2,50	
743	396 377,89	2 314 283,35	396 377,89	2 314 283,35		2,50	
744	396 385,14	2 314 354,44	396 385,14	2 314 354,44		2,50	
745	396 406,91	2 314 425,52	396 406,91	2 314 425,52		2,50	

Раздел 3

Сведения о местоположении измененных (уточненных) границ объекта							
1	**2**	**3**	**4**	**5**	**6**	**7**	**8**
746	396 409,81	2 314 463,24	396 409,81	2 314 463,24	Картометрический метод	2,50	—
747	396 398,20	2 314 493,71	396 398,20	2 314 493,71		2,50	
748	396 385,14	2 314 527,07	396 385,14	2 314 527,07		2,50	
749	396 409,81	2 314 601,06	396 409,81	2 314 601,06		2,50	
750	396 406,91	2 314 624,28	396 406,91	2 314 624,28		2,50	
751	396 390,63	2 314 635,73	396 390,63	2 314 635,73		2,50	
752	396 377,37	2 314 637,62	396 377,37	2 314 637,62		2,50	
753	396 352,75	2 314 639,14	396 352,75	2 314 639,14		2,50	
754	396 327,12	2 314 631,53	396 327,12	2 314 631,53		2,50	
755	396 225,58	2 314 524,17	396 225,58	2 314 524,17		2,50	
756	396 078,46	2 314 389,46	396 078,46	2 314 389,46		2,50	
757	396 126,87	2 314 281,71	396 126,87	2 314 281,71		2,50	
758	396 128,74	2 314 278,02	396 128,74	2 314 278,02		2,50	
759	396 147,69	2 314 241,03	396 147,69	2 314 241,03		2,50	
760	396 123,93	2 314 229,54	396 123,93	2 314 229,54		2,50	
761	396 139,50	2 314 196,02	396 139,50	2 314 196,02		2,50	
762	396 154,93	2 314 204,18	396 154,93	2 314 204,18		2,50	
763	396 499,37	2 313 491,86	396 499,37	2 313 491,86		2,50	
764	396 506,65	2 313 495,28	396 506,65	2 313 495,28		2,50	
765	396 657,39	2 313 146,68	396 657,39	2 313 146,68		2,50	
721	396 663,67	2 313 150,32	396 663,67	2 313 150,32		2,50	
3. Сведения о характерных точках части (частей) границы объекта							
1	**2**	**3**	**4**	**5**	**6**	**7**	**8**
—	—	—	—	—	—	—	—

ГРАФИЧЕСКОЕ ОПИСАНИЕ
местоположения границ населенных пунктов, территориальных зон, особо охраняемых природных территорий, зон с особыми условиями использования территории

1 Жилая зона (населенный пункт с. Салтыково)

(наименование объекта, местоположение границ которого описано (далее - объект)

Раздел 1

Сведения об объекте		
№ п/п	**Характеристики объекта**	**Описание характеристик**
1	**2**	**3**
1	Местоположение объекта	Рязанская область, м.о. Сасовский, с/о Придорожный, с Салтыково
2	Площадь объекта ± величина погрешности определения площади (Р ± ΔР)	2 204 292 м² ± 520 м²
3	Иные характеристики объекта	Вид объекта реестра границ: Территориальная зона Реестровый номер: 62:18-7.223

Раздел 3

Сведения о местоположении измененных (уточненных) границ объекта							
1. Система координат МСК-62 зона 2							
2. Сведения о характерных точках границ объекта							
Обозначение характерных точек границы	**Существующие координаты, м**		**Измененные (уточненные) координаты, м**		**Метод определения координат характерной точки**	**Средняя квадратическая погрешность положения характерной точки (Mt), м**	**Описание обозначения точки на местности (при наличии)**
	X	**Y**	**X**	**Y**			
1	**2**	**3**	**4**	**5**	**6**	**7**	**8**
н1	—	—	389 975,73	2 308 530,98	Картометрический метод	2,50	—
н170	—	—	390 261,83	2 308 372,54		2,50	
н169	—	—	390 508,42	2 308 273,80		2,50	
н168	—	—	390 569,01	2 308 249,53		2,50	
н167	—	—	390 573,35	2 308 247,80		2,50	
н166	—	—	390 569,10	2 308 233,80		2,50	
н165	—	—	390 537,20	2 308 126,50		2,50	
н164	—	—	390 529,28	2 308 101,34		2,50	
н163	—	—	390 524,67	2 308 101,25		2,50	
н162	—	—	390 457,77	2 308 102,59		2,50	
н161	—	—	390 242,47	2 307 901,56		2,50	
н160	—	—	390 271,43	2 307 878,25		2,50	
н159	—	—	390 334,31	2 307 828,04		2,50	
н158	—	—	390 343,62	2 307 820,61		2,50	
н157	—	—	390 345,75	2 307 818,88		2,50	
н156	—	—	390 338,11	2 307 809,25		2,50	
н155	—	—	390 292,72	2 307 754,08		2,50	
н154	—	—	390 252,94	2 307 712,35		2,50	
н153	—	—	390 073,92	2 307 506,94		2,50	
н152	—	—	390 024,60	2 307 444,84		2,50	
н151	—	—	389 934,16	2 307 345,87		2,50	
н150	—	—	389 915,77	2 307 320,12		2,50	
н149	—	—	389 897,89	2 307 295,09		2,50	
н148	—	—	389 893,33	2 307 286,81		2,50	
н147	—	—	389 891,86	2 307 284,14		2,50	

Раздел 3

Сведения о местоположении измененных (уточненных) границ объекта							
1	**2**	**3**	**4**	**5**	**6**	**7**	**8**
н146	—	—	389 834,60	2 307 317,78	Картометрический метод	2,50	—
н145	—	—	389 758,25	2 307 364,80		2,50	
н144	—	—	389 719,59	2 307 375,00		2,50	
н143	—	—	389 718,51	2 307 369,76		2,50	
н142	—	—	389 702,16	2 307 300,96		2,50	
н7	—	—	389 695,11	2 307 271,32		2,50	
н8	—	—	389 616,22	2 307 286,31		2,50	
н9	—	—	389 614,71	2 307 277,55		2,50	
н10	—	—	389 615,71	2 307 272,01		2,50	
н11	—	—	389 653,12	2 307 248,43		2,50	
н12	—	—	389 655,42	2 307 236,78		2,50	
н135	—	—	389 652,86	2 307 208,09		2,50	
н134	—	—	389 653,19	2 307 154,45		2,50	
н133	—	—	389 670,62	2 307 150,12		2,50	
н132	—	—	389 663,31	2 307 121,93		2,50	
н17	—	—	389 666,00	2 307 116,57		2,50	
н130	—	—	389 644,91	2 307 123,52		2,50	
н129	—	—	389 643,99	2 307 104,57		2,50	
н128	—	—	389 643,79	2 307 100,50		2,50	
н127	—	—	389 636,95	2 307 035,43		2,50	
н126	—	—	389 660,41	2 307 030,77		2,50	
н125	—	—	389 659,69	2 307 016,63		2,50	
н124	—	—	389 647,84	2 306 790,45		2,50	
н123	—	—	389 739,66	2 306 780,44		2,50	
н122	—	—	389 739,92	2 306 780,40		2,50	
н121	—	—	389 739,80	2 306 779,90		2,50	
н120	—	—	389 739,12	2 306 778,44		2,50	
н119	—	—	389 695,61	2 306 619,02		2,50	
н118	—	—	389 684,61	2 306 578,72		2,50	

Раздел 3

Сведения о местоположении измененных (уточненных) границ объекта							
1	**2**	**3**	**4**	**5**	**6**	**7**	**8**
н117	—	—	389 665,15	2 306 507,42		2,50	
н116	—	—	389 639,80	2 306 438,01		2,50	
н115	—	—	389 625,50	2 306 366,60		2,50	
н114	—	—	389 608,10	2 306 301,80		2,50	
н113	—	—	389 601,41	2 306 270,61		2,50	
н112	—	—	389 527,49	2 306 283,06		2,50	
111	389 456,14	2 306 165,88	389 456,14	2 306 165,88		2,50	
110	389 446,74	2 306 183,82	389 446,74	2 306 183,82		2,50	
109	389 432,24	2 306 237,50	389 432,24	2 306 237,50		2,50	
108	389 427,89	2 306 279,57	389 427,89	2 306 279,57		2,50	
107	389 417,73	2 306 294,08	389 417,73	2 306 294,08		2,50	
106	389 359,70	2 306 285,37	389 359,70	2 306 285,37		2,50	
105	389 318,44	2 306 280,49	389 318,44	2 306 280,49		2,50	
104	389 291,10	2 306 281,42	389 291,10	2 306 281,42		2,50	
103	389 260,72	2 306 283,76	389 260,72	2 306 283,76	Картометрический метод	2,50	—
102	389 218,42	2 306 291,00	389 218,42	2 306 291,00		2,50	
101	389 182,72	2 306 320,19	389 182,72	2 306 320,19		2,50	
100	389 076,83	2 306 312,94	389 076,83	2 306 312,94		2,50	
99	389 023,16	2 306 119,99	389 023,16	2 306 119,99		2,50	
98	389 007,20	2 306 093,88	389 007,20	2 306 093,88		2,50	
97	388 969,48	2 306 015,54	388 969,48	2 306 015,54		2,50	
96	388 940,47	2 305 927,04	388 940,47	2 305 927,04		2,50	
95	388 917,26	2 305 850,15	388 917,26	2 305 850,15		2,50	
94	388 901,30	2 305 818,23	388 901,30	2 305 818,23		2,50	
93	388 869,39	2 305 818,23	388 869,39	2 305 818,23		2,50	
92	388 844,73	2 305 825,49	388 844,73	2 305 825,49		2,50	
91	388 820,07	2 305 837,09	388 820,07	2 305 837,09		2,50	
90	388 793,96	2 305 818,23	388 793,96	2 305 818,23		2,50	
89	388 776,55	2 305 810,98	388 776,55	2 305 810,98		2,50	

Раздел 3

Сведения о местоположении измененных (уточненных) границ объекта							
1	**2**	**3**	**4**	**5**	**6**	**7**	**8**
88	388 746,08	2 305 797,92	388 746,08	2 305 797,92		2,50	
87	388 733,03	2 305 793,57	388 733,03	2 305 793,57		2,50	
86	388 722,87	2 305 786,32	388 722,87	2 305 786,32		2,50	
85	388 714,17	2 305 770,36	388 714,17	2 305 770,36		2,50	
84	388 702,56	2 305 760,20	388 702,56	2 305 760,20		2,50	
83	388 680,80	2 305 744,25	388 680,80	2 305 744,25		2,50	
82	388 609,72	2 305 722,49	388 609,72	2 305 722,49		2,50	
81	388 576,36	2 305 716,68	388 576,36	2 305 716,68		2,50	
80	388 548,80	2 305 716,68	388 548,80	2 305 716,68		2,50	
79	388 521,23	2 305 722,49	388 521,23	2 305 722,49		2,50	
78	388 492,22	2 305 739,89	388 492,22	2 305 739,89		2,50	
н77	—	—	388 440,61	2 305 848,86		2,50	
н76	—	—	388 633,65	2 306 340,21		2,50	
н75	—	—	388 634,67	2 306 352,66		2,50	
н74	—	—	388 644,71	2 306 375,00	Картометрический метод	2,50	—
н73	—	—	388 668,47	2 306 421,81		2,50	
н72	—	—	388 678,93	2 306 444,09		2,50	
н71	—	—	388 689,07	2 306 471,42		2,50	
н70	—	—	388 699,92	2 306 497,45		2,50	
н69	—	—	388 717,52	2 306 547,22		2,50	
н68	—	—	388 727,41	2 306 573,05		2,50	
н67	—	—	388 737,28	2 306 596,05		2,50	
н66	—	—	388 738,22	2 306 618,85		2,50	
н65	—	—	388 722,76	2 306 637,86		2,50	
н64	—	—	388 671,49	2 306 666,31		2,50	
н63	—	—	388 653,94	2 306 678,66		2,50	
н62	—	—	388 635,52	2 306 689,71		2,50	
н61	—	—	388 618,94	2 306 707,57		2,50	
н60	—	—	388 612,72	2 306 713,83		2,50	

Раздел 3

Сведения о местоположении измененных (уточненных) границ объекта							
1	**2**	**3**	**4**	**5**	**6**	**7**	**8**
н59	—	—	388 603,30	2 306 743,33		2,50	
н58	—	—	388 600,18	2 306 774,19		2,50	
н57	—	—	388 599,92	2 306 807,81		2,50	
н56	—	—	388 600,28	2 306 842,95		2,50	
н55	—	—	388 600,12	2 306 878,05		2,50	
н54	—	—	388 601,32	2 306 911,10		2,50	
н53	—	—	388 607,61	2 306 937,19		2,50	
н52	—	—	388 634,87	2 306 959,70		2,50	
н51	—	—	388 667,41	2 306 962,50		2,50	
н50	—	—	388 691,05	2 306 955,24		2,50	
н49	—	—	388 717,20	2 306 945,07		2,50	
н48	—	—	388 771,73	2 306 921,92		2,50	
н47	—	—	388 801,80	2 306 906,53		2,50	
н46	—	—	388 822,24	2 306 893,17		2,50	
н45	—	—	388 840,81	2 306 887,39	Картометрический метод	2,50	—
н44	—	—	388 853,85	2 306 886,33		2,50	
н43	—	—	388 868,91	2 306 895,42		2,50	
н42	—	—	388 882,46	2 306 916,68		2,50	
н41	—	—	388 895,13	2 306 940,20		2,50	
н40	—	—	388 921,27	2 306 995,80		2,50	
н39	—	—	388 934,39	2 307 024,87		2,50	
н38	—	—	388 959,92	2 307 087,06		2,50	
н37	—	—	388 971,90	2 307 118,37		2,50	
н36	—	—	388 999,15	2 307 175,79		2,50	
н35	—	—	389 013,11	2 307 198,86		2,50	
н34	—	—	389 026,97	2 307 212,19		2,50	
н33	—	—	389 035,18	2 307 227,15		2,50	
н32	—	—	389 036,68	2 307 243,53		2,50	
н31	—	—	389 044,20	2 307 258,17		2,50	

Раздел 3

Сведения о местоположении измененных (уточненных) границ объекта							
1	**2**	**3**	**4**	**5**	**6**	**7**	**8**
н30	—	—	389 049,58	2 307 261,17		2,50	
29	389 063,49	2 307 277,25	389 063,49	2 307 277,25		2,50	
н28	—	—	389 043,99	2 307 301,43		2,50	
н27	—	—	389 041,14	2 307 311,56		2,50	
н26	—	—	389 045,21	2 307 338,08		2,50	
н25	—	—	389 081,67	2 307 427,47		2,50	
н24	—	—	389 121,44	2 307 517,54		2,50	
н23	—	—	389 150,08	2 307 576,40		2,50	
н22	—	—	389 196,43	2 307 673,93		2,50	
н21	—	—	389 231,82	2 307 735,04		2,50	
н20	—	—	389 252,12	2 307 759,66		2,50	
н19	—	—	389 271,60	2 307 795,41		2,50	
18	389 286,22	2 307 825,54	389 286,22	2 307 825,54		2,50	
17	389 365,90	2 307 820,86	389 365,90	2 307 820,86		2,50	
16	389 497,71	2 307 930,24	389 497,71	2 307 930,24	Картометрический метод	2,50	—
15	389 523,62	2 308 034,98	389 523,62	2 308 034,98		2,50	
14	389 519,27	2 308 065,44	389 519,27	2 308 065,44		2,50	
13	389 516,37	2 308 104,61	389 516,37	2 308 104,61		2,50	
12	389 519,27	2 308 126,37	389 519,27	2 308 126,37		2,50	
11	389 536,68	2 308 181,50	389 536,68	2 308 181,50		2,50	
10	389 536,68	2 308 211,97	389 536,68	2 308 211,97		2,50	
9	389 539,58	2 308 251,14	389 539,58	2 308 251,14		2,50	
8	389 559,89	2 308 317,87	389 559,89	2 308 317,87		2,50	
7	389 641,13	2 308 403,47	389 641,13	2 308 403,47		2,50	
6	389 786,19	2 308 535,49	389 786,19	2 308 535,49		2,50	
н5	—	—	389 786,36	2 308 535,64		2,50	
н4	—	—	389 791,95	2 308 532,80		2,50	
н3	—	—	389 909,43	2 308 470,69		2,50	
н2	—	—	389 945,31	2 308 480,07		2,50	

Раздел 3

Сведения о местоположении измененных (уточненных) границ объекта							
1	**2**	**3**	**4**	**5**	**6**	**7**	**8**
н1	—	—	389 975,73	2 308 530,98	Картометрический метод	2,50	—
Внутренний контур 1 из 1							
н171	—	—	389 888,98	2 307 336,78	Картометрический метод	2,50	—
н172	—	—	389 872,40	2 307 347,96		2,50	
н173	—	—	389 880,79	2 307 360,40		2,50	
н174	—	—	389 897,37	2 307 349,21		2,50	
н171	—	—	389 888,98	2 307 336,78		2,50	
3. Сведения о характерных точках части (частей) границы объекта							
1	**2**	**3**	**4**	**5**	**6**	**7**	**8**
—	—	—	—	—	—	—	—

ГРАФИЧЕСКОЕ ОПИСАНИЕ
местоположения границ населенных пунктов, территориальных зон, особо охраняемых природных территорий, зон с особыми условиями использования территории

2.1 Многофункциональная общественно-деловая зона (населенный пункт д. Шафторка)

(наименование объекта, местоположение границ которого описано (далее - объект)

Раздел 1

Сведения об объекте		
№ п/п	**Характеристики объекта**	**Описание характеристик**
1	**2**	**3**
1	Местоположение объекта	Рязанская область, м.о. Сасовский, с/о Придорожный, д Шафторка
2	Площадь объекта ± величина погрешности определения площади (Р ± ΔР)	887 м² ± 10 м²
3	Иные характеристики объекта	Вид объекта реестра границ: Территориальная зона

Раздел 2

Сведения о местоположении границ объекта					
1. Система координат МСК-62 зона 2					
2. Сведения о характерных точках границ объекта					
Обозначение характерных точек границ	**Координаты, м**		**Метод определения координат характерной точки**	**Средняя квадратическая погрешность положения характерной точки (Mt), м**	**Описание обозначения точки на местности (при наличии)**
	X	**Y**			
1	**2**	**3**	**4**	**5**	**6**
1	387 042,32	2 298 381,64	Картометрический метод	2,50	—
2	387 046,83	2 298 413,04		2,50	
3	387 022,77	2 298 416,11		2,50	
4	387 010,88	2 298 385,65		2,50	
1	387 042,32	2 298 381,64		2,50	
3. Сведения о характерных точках части (частей) границы объекта					
1	**2**	**3**	**4**	**5**	**6**
—	—	—	—	—	—

ГРАФИЧЕСКОЕ ОПИСАНИЕ
местоположения границ населенных пунктов, территориальных зон, особо охраняемых природных территорий, зон с особыми условиями использования территории

2.1 Многофункциональная общественно-деловая зона (населенный пункт п. Придорожный)

(наименование объекта, местоположение границ которого описано (далее - объект)

Раздел 1

Сведения об объекте		
№ п/п	**Характеристики объекта**	**Описание характеристик**
1	**2**	**3**
1	Местоположение объекта	Рязанская область, м.о. Сасовский, с/о Придорожный, п Придорожный
2	Площадь объекта ± величина погрешности определения площади (Р ± ΔР)	5 216 м² ± 25 м²
3	Иные характеристики объекта	Вид объекта реестра границ: Территориальная зона

Раздел 2

Сведения о местоположении границ объекта					
1. Система координат МСК-62 зона 2					
2. Сведения о характерных точках границ объекта					
Обозначение характерных точек границ	**Координаты, м**		**Метод определения координат характерной точки**	**Средняя квадратическая погрешность положения характерной точки (Mt), м**	**Описание обозначения точки на местности (при наличии)**
	X	**Y**			
1	**2**	**3**	**4**	**5**	**6**
1	392 252,11	2 311 136,53	Картометрический метод	2,50	—
2	392 255,53	2 311 135,53		2,50	
3	392 290,77	2 311 231,34		2,50	
4	392 289,34	2 311 231,63		2,50	
5	392 260,88	2 311 237,44		2,50	
6	392 244,72	2 311 243,95		2,50	
7	392 218,79	2 311 248,48		2,50	
8	392 213,92	2 311 223,10		2,50	
9	392 212,84	2 311 213,70		2,50	
10	392 227,04	2 311 210,64		2,50	
11	392 225,27	2 311 193,76		2,50	
12	392 231,02	2 311 193,03		2,50	
13	392 226,99	2 311 164,48		2,50	
14	392 222,68	2 311 144,74		2,50	
1	392 252,11	2 311 136,53		2,50	
3. Сведения о характерных точках части (частей) границы объекта					
1	**2**	**3**	**4**	**5**	**6**
—	—	—	—	—	—

ГРАФИЧЕСКОЕ ОПИСАНИЕ
местоположения границ населенных пунктов, территориальных зон, особо охраняемых природных территорий, зон с особыми условиями использования территории

2.1 Многофункциональная общественно-деловая зона (населенный пункт с. Боковой Майдан)

(наименование объекта, местоположение границ которого описано (далее - объект)

Раздел 1

Сведения об объекте		
№ п/п	**Характеристики объекта**	**Описание характеристик**
1	**2**	**3**
1	Местоположение объекта	Рязанская область, м.о. Сасовский, с/о Придорожный, с Боковой Майдан
2	Площадь объекта ± величина погрешности определения площади (Р ± ΔР)	41 308 м² ± 71 м²
3	Иные характеристики объекта	Вид объекта реестра границ: Территориальная зона

Раздел 2

Сведения о местоположении границ объекта					
1. Система координат МСК-62 зона 2					
2. Сведения о характерных точках границ объекта					
Обозначение характерных точек границ	**Координаты, м**		**Метод определения координат характерной точки**	**Средняя квадратическая погрешность положения характерной точки (Mt), м**	**Описание обозначения точки на местности (при наличии)**
	X	**Y**			
1	**2**	**3**	**4**	**5**	**6**
1	391 762,45	2 315 603,56	Картометрический метод	2,50	—
2	391 852,82	2 315 481,39		2,50	
3	391 903,54	2 315 544,32		2,50	
4	391 945,44	2 315 596,32		2,50	
5	391 845,27	2 315 731,75		2,50	
6	391 866,29	2 315 751,44		2,50	
7	391 872,17	2 315 780,25		2,50	
8	391 820,40	2 315 825,63		2,50	
9	391 777,48	2 315 771,30		2,50	
10	391 739,53	2 315 724,67		2,50	
11	391 713,29	2 315 745,60		2,50	
12	391 709,11	2 315 739,88		2,50	
13	391 707,05	2 315 741,52		2,50	
14	391 702,18	2 315 735,75		2,50	
15	391 676,94	2 315 705,86		2,50	
16	391 700,50	2 315 678,70		2,50	
17	391 740,50	2 315 633,20		2,50	
18	391 758,20	2 315 609,20		2,50	
1	391 762,45	2 315 603,56		2,50	
3. Сведения о характерных точках части (частей) границы объекта					
1	**2**	**3**	**4**	**5**	**6**
—	—	—	—	—	—

ГРАФИЧЕСКОЕ ОПИСАНИЕ
местоположения границ населенных пунктов, территориальных зон, особо охраняемых природных территорий, зон с особыми условиями использования территории

2.4 Зона культовых зданий и сооружений (населенный пункт с. Пичкиряево)

(наименование объекта, местоположение границ которого описано (далее - объект)

Раздел 1

Сведения об объекте		
№ п/п	**Характеристики объекта**	**Описание характеристик**
1	**2**	**3**
1	Местоположение объекта	Рязанская область, м.о. Сасовский, с/о Придорожный, с Пичкиряево
2	Площадь объекта ± величина погрешности определения площади (Р ± ΔР)	1 477 м² ± 13 м²
3	Иные характеристики объекта	Вид объекта реестра границ: Территориальная зона

Раздел 2

Сведения о местоположении границ объекта					
1. Система координат МСК-62 зона 2					
2. Сведения о характерных точках границ объекта					
Обозначение характерных точек границ	**Координаты, м**		**Метод определения координат характерной точки**	**Средняя квадратическая погрешность положения характерной точки (Mt), м**	**Описание обозначения точки на местности (при наличии)**
	X	**Y**			
1	**2**	**3**	**4**	**5**	**6**
1	394 672,15	2 312 897,47	Картометрический метод	2,50	—
2	394 661,58	2 312 940,18		2,50	
3	394 628,93	2 312 932,34		2,50	
4	394 639,52	2 312 889,62		2,50	
1	394 672,15	2 312 897,47		2,50	
3. Сведения о характерных точках части (частей) границы объекта					
1	**2**	**3**	**4**	**5**	**6**
—	—	—	—	—	—

ГРАФИЧЕСКОЕ ОПИСАНИЕ
местоположения границ населенных пунктов, территориальных зон, особо охраняемых природных территорий, зон с особыми условиями использования территории

3.1 Производственная зона (населенный пункт с. Пичкиряево)

(наименование объекта, местоположение границ которого описано (далее - объект)

Раздел 1

Сведения об объекте		
№ п/п	**Характеристики объекта**	**Описание характеристик**
1	**2**	**3**
1	Местоположение объекта	Рязанская область, м.о. Сасовский, с/о Придорожный, с Пичкиряево
2	Площадь объекта ± величина погрешности определения площади (Р ± ΔР)	30 335 м² ± 61 м²
3	Иные характеристики объекта	Вид объекта реестра границ: Территориальная зона Реестровый номер: 62:18-7.214

Раздел 3

Сведения о местоположении измененных (уточненных) границ объекта							
1. Система координат МСК-62 зона 2							
2. Сведения о характерных точках границ объекта							
Обозначение характерных точек границы	**Существующие координаты, м**		**Измененные (уточненные) координаты, м**		**Метод определения координат характерной точки**	**Средняя квадратическая погрешность положения характерной точки (Mt), м**	**Описание обозначения точки на местности (при наличии)**
	X	**Y**	**X**	**Y**			
1	**2**	**3**	**4**	**5**	**6**	**7**	**8**
н1	—	—	395 758,05	2 313 308,80	Картометрический метод	2,50	—
2	395 748,96	2 313 307,50	395 748,96	2 313 307,50		2,50	
3	395 580,40	2 313 285,48	395 580,40	2 313 285,48		2,50	
4	395 586,28	2 313 156,62	395 586,28	2 313 156,62		2,50	
5	395 565,87	2 313 134,28	395 565,87	2 313 134,28		2,50	
6	395 567,19	2 313 127,68	395 567,19	2 313 127,68		2,50	
7	395 572,30	2 313 108,04	395 572,30	2 313 108,04		2,50	
8	395 585,00	2 313 111,06	395 585,00	2 313 111,06		2,50	
9	395 587,09	2 313 136,56	395 587,09	2 313 136,56		2,50	
10	395 794,89	2 313 176,44	395 794,89	2 313 176,44		2,50	
н11	—	—	395 810,28	2 313 179,67		2,50	
н12	—	—	395 781,82	2 313 281,36		2,50	
н1	—	—	395 758,05	2 313 308,80		2,50	
3. Сведения о характерных точках части (частей) границы объекта							
1	**2**	**3**	**4**	**5**	**6**	**7**	**8**
—	—	—	—	—	—	—	—

ГРАФИЧЕСКОЕ ОПИСАНИЕ
местоположения границ населенных пунктов, территориальных зон, особо охраняемых природных территорий, зон с особыми условиями использования территории

3.1 Производственная зона (населенный пункт с. Салтыково)

(наименование объекта, местоположение границ которого описано (далее - объект)

Раздел 1

Сведения об объекте		
№ п/п	**Характеристики объекта**	**Описание характеристик**
1	**2**	**3**
1	Местоположение объекта	Рязанская область, м.о. Сасовский, с/о Придорожный, с Салтыково
2	Площадь объекта ± величина погрешности определения площади (Р ± ΔР)	30 727 м² ± 61 м²
3	Иные характеристики объекта	Вид объекта реестра границ: Территориальная зона

Раздел 2

Сведения о местоположении границ объекта					
1. Система координат МСК-62 зона 2					
2. Сведения о характерных точках границ объекта					
Обозначение характерных точек границ	**Координаты, м**		**Метод определения координат характерной точки**	**Средняя квадратическая погрешность положения характерной точки (Mt), м**	**Описание обозначения точки на местности (при наличии)**
	X	**Y**			
1	**2**	**3**	**4**	**5**	**6**
1	389 817,12	2 307 149,34	Картометрический метод	2,50	—
2	389 827,42	2 307 189,59		2,50	
3	389 818,98	2 307 191,85		2,50	
4	389 826,20	2 307 251,25		2,50	
5	389 810,74	2 307 253,12		2,50	
6	389 755,58	2 307 259,83		2,50	
7	389 695,11	2 307 271,32		2,50	
8	389 616,22	2 307 286,31		2,50	
9	389 614,71	2 307 277,55		2,50	
10	389 615,71	2 307 272,01		2,50	
11	389 653,12	2 307 248,43		2,50	
12	389 655,42	2 307 236,78		2,50	
13	389 652,86	2 307 208,09		2,50	
14	389 653,19	2 307 154,45		2,50	
15	389 670,62	2 307 150,12		2,50	
16	389 663,31	2 307 121,93		2,50	
17	389 666,00	2 307 116,57		2,50	
18	389 678,20	2 307 092,31		2,50	
19	389 669,99	2 307 036,66		2,50	
20	389 691,99	2 307 031,82		2,50	
21	389 747,93	2 307 018,65		2,50	
22	389 750,85	2 307 030,79		2,50	
23	389 760,24	2 307 101,85		2,50	
24	389 751,82	2 307 103,08		2,50	
25	389 758,42	2 307 161,72		2,50	
26	389 772,09	2 307 160,18		2,50	
27	389 767,56	2 307 120,00		2,50	
28	389 782,16	2 307 118,34		2,50	
29	389 796,25	2 307 155,19		2,50	
1	389 817,12	2 307 149,34		2,50	
3. Сведения о характерных точках части (частей) границы объекта					
1	**2**	**3**	**4**	**5**	**6**
—	—	—	—	—	—

ГРАФИЧЕСКОЕ ОПИСАНИЕ
местоположения границ населенных пунктов, территориальных зон, особо охраняемых природных территорий, зон с особыми условиями использования территории

3.2 Коммунально-складская зона (населенный пункт д. Каменка)

(наименование объекта, местоположение границ которого описано (далее - объект)

Раздел 1

Сведения об объекте		
№ п/п	**Характеристики объекта**	**Описание характеристик**
1	**2**	**3**
1	Местоположение объекта	Рязанская область, м.о. Сасовский, с/о Придорожный, д Каменка
2	Площадь объекта ± величина погрешности определения площади (Р ± ΔР)	10 000 м² ± 35 м²
3	Иные характеристики объекта	Вид объекта реестра границ: Территориальная зона

Раздел 2

Сведения о местоположении границ объекта					
1. Система координат МСК-62 зона 2					
2. Сведения о характерных точках границ объекта					
Обозначение характерных точек границ	**Координаты, м**		**Метод определения координат характерной точки**	**Средняя квадратическая погрешность положения характерной точки (Mt), м**	**Описание обозначения точки на местности (при наличии)**
	X	**Y**			
1	**2**	**3**	**4**	**5**	**6**
1	393 393,56	2 310 313,83	Картометрический метод	2,50	—
2	393 426,10	2 310 328,14		2,50	
3	393 448,08	2 310 341,98		2,50	
4	393 461,46	2 310 357,60		2,50	
5	393 465,52	2 310 366,88		2,50	
6	393 297,57	2 310 374,71		2,50	
7	393 279,63	2 310 296,53		2,50	
8	393 323,78	2 310 296,62		2,50	
9	393 362,22	2 310 304,48		2,50	
1	393 393,56	2 310 313,83		2,50	
3. Сведения о характерных точках части (частей) границы объекта					
1	**2**	**3**	**4**	**5**	**6**
—	—	—	—	—	—

ГРАФИЧЕСКОЕ ОПИСАНИЕ
местоположения границ населенных пунктов, территориальных зон, особо охраняемых природных территорий, зон с особыми условиями использования территории

3.2 Коммунально-складская зона (населенный пункт п. Придорожный)

(наименование объекта, местоположение границ которого описано (далее - объект)

Раздел 1

Сведения об объекте		
№ п/п	**Характеристики объекта**	**Описание характеристик**
1	**2**	**3**
1	Местоположение объекта	Рязанская область, м.о. Сасовский, с/о Придорожный, п Придорожный
2	Площадь объекта ± величина погрешности определения площади (Р ± ΔР)	51 804 м² ± 80 м²
3	Иные характеристики объекта	Вид объекта реестра границ: Территориальная зона

Раздел 2

Сведения о местоположении границ объекта					
1. Система координат МСК-62 зона 2					
2. Сведения о характерных точках границ объекта					
Обозначение характерных точек границ	**Координаты, м**		**Метод определения координат характерной точки**	**Средняя квадратическая погрешность положения характерной точки (Mt), м**	**Описание обозначения точки на местности (при наличии)**
	X	**Y**			
1	**2**	**3**	**4**	**5**	**6**
1	392 071,86	2 311 627,93	Картометрический метод	2,50	—
2	391 740,89	2 311 662,69		2,50	
3	391 722,71	2 311 509,91		2,50	
4	392 010,87	2 311 476,87		2,50	
5	392 058,10	2 311 481,26		2,50	
1	392 071,86	2 311 627,93		2,50	
3. Сведения о характерных точках части (частей) границы объекта					
1	**2**	**3**	**4**	**5**	**6**
—	—	—	—	—	—

ГРАФИЧЕСКОЕ ОПИСАНИЕ
местоположения границ населенных пунктов, территориальных зон, особо охраняемых природных территорий, зон с особыми условиями использования территории

3.2 Коммунально-складская зона (населенный пункт с. Салтыково)

(наименование объекта, местоположение границ которого описано (далее - объект)

Раздел 1

Сведения об объекте		
№ п/п	**Характеристики объекта**	**Описание характеристик**
1	**2**	**3**
1	Местоположение объекта	Рязанская область, м.о. Сасовский, с/о Придорожный, с Салтыково
2	Площадь объекта ± величина погрешности определения площади (Р ± ΔР)	30 037 м² ± 61 м²
3	Иные характеристики объекта	Вид объекта реестра границ: Территориальная зона

Раздел 2

Сведения о местоположении границ объекта					
1. Система координат МСК-62 зона 2					
2. Сведения о характерных точках границ объекта					
Обозначение характерных точек границ	**Координаты, м**		**Метод определения координат характерной точки**	**Средняя квадратическая погрешность положения характерной точки (Mt), м**	**Описание обозначения точки на местности (при наличии)**
	X	**Y**			
1	**2**	**3**	**4**	**5**	**6**
1	389 811,60	2 307 077,70	Картометрический метод	2,50	—
2	389 815,26	2 307 100,31		2,50	
3	389 819,31	2 307 118,45		2,50	
4	389 836,96	2 307 174,68		2,50	
5	389 858,72	2 307 224,01		2,50	
6	389 891,86	2 307 284,14		2,50	
7	389 834,60	2 307 317,78		2,50	
8	389 758,25	2 307 364,80		2,50	
9	389 719,59	2 307 375,00		2,50	
10	389 718,51	2 307 369,76		2,50	
11	389 702,16	2 307 300,96		2,50	
12	389 695,11	2 307 271,32		2,50	
13	389 755,58	2 307 259,83		2,50	
14	389 810,74	2 307 253,12		2,50	
15	389 826,20	2 307 251,25		2,50	
16	389 818,98	2 307 191,85		2,50	
17	389 827,42	2 307 189,59		2,50	
18	389 817,12	2 307 149,34		2,50	
19	389 796,25	2 307 155,19		2,50	
20	389 782,16	2 307 118,34		2,50	
21	389 767,56	2 307 120,00		2,50	
22	389 772,09	2 307 160,18		2,50	
23	389 758,42	2 307 161,72		2,50	
24	389 751,82	2 307 103,08		2,50	
25	389 760,24	2 307 101,85		2,50	
26	389 750,85	2 307 030,79		2,50	
27	389 747,93	2 307 018,65		2,50	
28	389 669,99	2 307 036,66		2,50	
29	389 678,20	2 307 092,31		2,50	
30	389 666,00	2 307 116,57		2,50	
31	389 644,91	2 307 123,52		2,50	
32	389 643,99	2 307 104,57		2,50	
33	389 643,79	2 307 100,50		2,50	
34	389 636,95	2 307 035,43		2,50	
35	389 660,41	2 307 030,77		2,50	
36	389 659,69	2 307 016,63		2,50	
37	389 791,38	2 306 993,42		2,50	
38	389 792,00	2 306 993,20		2,50	
1	389 811,60	2 307 077,70		2,50	
3. Сведения о характерных точках части (частей) границы объекта					
1	**2**	**3**	**4**	**5**	**6**
—	—	—	—	—	—

ГРАФИЧЕСКОЕ ОПИСАНИЕ
местоположения границ населенных пунктов, территориальных зон, особо охраняемых природных территорий, зон с особыми условиями использования территории

3.3 Зона инженерной инфраструктуры

(наименование объекта, местоположение границ которого описано (далее - объект)

Раздел 1

Сведения об объекте		
№ п/п	**Характеристики объекта**	**Описание характеристик**
1	**2**	**3**
1	Местоположение объекта	Рязанская область, м.о. Сасовский, с/о Придорожный
2	Площадь объекта ± величина погрешности определения площади (Р ± ΔР)	3 800 м² ± 42 м²
3	Иные характеристики объекта	Вид объекта реестра границ: Территориальная зона

Раздел 2

Сведения о местоположении границ объекта					
1. Система координат МСК-62 зона 2					
2. Сведения о характерных точках границ объекта					
Обозначение характерных точек границ	**Координаты, м**		**Метод определения координат характерной точки**	**Средняя квадратическая погрешность положения характерной точки (Mt), м**	**Описание обозначения точки на местности (при наличии)**
	X	**Y**			
1	**2**	**3**	**4**	**5**	**6**
ЗУ1(1)					
1	389 112,58	2 297 316,29	Картометрический метод	2,50	—
2	389 112,58	2 297 346,29		2,50	
3	389 082,58	2 297 346,29		2,50	
4	389 082,58	2 297 316,29		2,50	
1	389 112,58	2 297 316,29		2,50	
ЗУ1(2)					
5	387 094,95	2 298 181,50	Картометрический метод	2,50	—
6	387 082,02	2 298 208,57		2,50	
7	387 054,95	2 298 195,65		2,50	
8	387 067,88	2 298 168,57		2,50	
5	387 094,95	2 298 181,50		2,50	
ЗУ1(3)					
9	396 538,06	2 312 676,08	Картометрический метод	2,50	—
10	396 543,41	2 312 664,06		2,50	
11	396 557,16	2 312 670,17		2,50	
12	396 551,71	2 312 682,43		2,50	
13	396 544,55	2 312 679,10		2,50	
9	396 538,06	2 312 676,08		2,50	
ЗУ1(4)					
14	385 428,30	2 317 636,24	Картометрический метод	2,50	—
15	385 428,30	2 317 666,24		2,50	
16	385 398,30	2 317 666,24		2,50	
17	385 398,30	2 317 636,24		2,50	
14	385 428,30	2 317 636,24		2,50	
ЗУ1(5)					
18	385 352,83	2 317 643,21	Картометрический метод	2,50	—
19	385 352,83	2 317 673,21		2,50	
20	385 322,83	2 317 673,21		2,50	
21	385 322,83	2 317 643,21		2,50	
18	385 352,83	2 317 643,21		2,50	
3. Сведения о характерных точках части (частей) границы объекта					
1	**2**	**3**	**4**	**5**	**6**
—	—	—	—	—	—

ГРАФИЧЕСКОЕ ОПИСАНИЕ
местоположения границ населенных пунктов, территориальных зон, особо охраняемых природных территорий, зон с особыми условиями использования территории

3.3 Зона инженерной инфраструктуры (населенный пункт с. Боковой Майдан)

(наименование объекта, местоположение границ которого описано (далее - объект)

Раздел 1

Сведения об объекте		
№ п/п	**Характеристики объекта**	**Описание характеристик**
1	**2**	**3**
1	Местоположение объекта	Рязанская область, м.о. Сасовский, с/о Придорожный, с Боковой Майдан
2	Площадь объекта ± величина погрешности определения площади (Р ± ΔР)	900 м² ± 11 м²
3	Иные характеристики объекта	Вид объекта реестра границ: Территориальная зона

Раздел 2

Сведения о местоположении границ объекта					
1. Система координат МСК-62 зона 2					
2. Сведения о характерных точках границ объекта					
Обозначение характерных точек границ	**Координаты, м**		**Метод определения координат характерной точки**	**Средняя квадратическая погрешность положения характерной точки (Mt), м**	**Описание обозначения точки на местности (при наличии)**
	X	**Y**			
1	**2**	**3**	**4**	**5**	**6**
1	391 812,81	2 316 697,66	Картометрический метод	2,50	—
2	391 782,81	2 316 697,66		2,50	
3	391 782,81	2 316 667,66		2,50	
4	391 812,81	2 316 667,66		2,50	
1	391 812,81	2 316 697,66		2,50	
3. Сведения о характерных точках части (частей) границы объекта					
1	**2**	**3**	**4**	**5**	**6**
—	—	—	—	—	—

ГРАФИЧЕСКОЕ ОПИСАНИЕ
местоположения границ населенных пунктов, территориальных зон, особо охраняемых природных территорий, зон с особыми условиями использования территории

3.3 Зона инженерной инфраструктуры (населенный пункт с. Салтыково)

(наименование объекта, местоположение границ которого описано (далее - объект)

Раздел 1

Сведения об объекте		
№ п/п	**Характеристики объекта**	**Описание характеристик**
1	**2**	**3**
1	Местоположение объекта	Рязанская область, м.о. Сасовский, с/о Придорожный, с Салтыково
2	Площадь объекта ± величина погрешности определения площади (Р ± ΔР)	300 м² ± 6 м²
3	Иные характеристики объекта	Вид объекта реестра границ: Территориальная зона

Раздел 2

Сведения о местоположении границ объекта					
1. Система координат МСК-62 зона 2					
2. Сведения о характерных точках границ объекта					
Обозначение характерных точек границ	**Координаты, м**		**Метод определения координат характерной точки**	**Средняя квадратическая погрешность положения характерной точки (Mt), м**	**Описание обозначения точки на местности (при наличии)**
	X	**Y**			
1	**2**	**3**	**4**	**5**	**6**
1	389 897,37	2 307 349,21	Картометрический метод	2,50	—
2	389 880,79	2 307 360,40		2,50	
3	389 872,40	2 307 347,96		2,50	
4	389 888,98	2 307 336,78		2,50	
1	389 897,37	2 307 349,21		2,50	
3. Сведения о характерных точках части (частей) границы объекта					
1	**2**	**3**	**4**	**5**	**6**
—	—	—	—	—	—

ГРАФИЧЕСКОЕ ОПИСАНИЕ
местоположения границ населенных пунктов, территориальных зон, особо охраняемых природных территорий, зон с особыми условиями использования территории

3.4 Зона транспортной инфраструктуры

(наименование объекта, местоположение границ которого описано (далее - объект)

Раздел 1

Сведения об объекте		
№ п/п	**Характеристики объекта**	**Описание характеристик**
1	**2**	**3**
1	Местоположение объекта	Рязанская область, м.о. Сасовский, с/о Придорожный
2	Площадь объекта ± величина погрешности определения площади (Р ± ΔР)	31 594 м² ± 85 м²
3	Иные характеристики объекта	Вид объекта реестра границ: Территориальная зона Реестровый номер: 62:18-7.226

Раздел 3

Сведения о местоположении измененных (уточненных) границ объекта							
1. Система координат МСК-62 зона 2							
2. Сведения о характерных точках границ объекта							
Обозначение характерных точек границы	**Существующие координаты, м**		**Измененные (уточненные) координаты, м**		**Метод определения координат характерной точки**	**Средняя квадратическая погрешность положения характерной точки (Mt), м**	**Описание обозначения точки на местности (при наличии)**
	X	**Y**	**X**	**Y**			
1	**2**	**3**	**4**	**5**	**6**	**7**	**8**
№ п/п контура: 1							
н1	—	—	392 255,18	2 314 933,67	Картометрический метод	2,50	—
н2	—	—	392 304,50	2 314 873,80		2,50	
н3	—	—	392 304,50	2 314 910,07		2,50	
н4	—	—	392 308,85	2 314 953,59		2,50	
н5	—	—	392 307,22	2 314 955,98		2,50	
н6	—	—	392 316,11	2 314 959,79		2,50	
н7	—	—	392 321,91	2 314 962,69		2,50	
н8	—	—	392 319,01	2 314 971,39		2,50	
н9	—	—	392 309,05	2 315 009,80		2,50	
н10	—	—	392 312,06	2 315 039,99		2,50	
н11	—	—	392 308,85	2 315 048,52		2,50	
н12	—	—	392 308,85	2 315 058,46		2,50	
н13	—	—	392 300,94	2 315 074,30		2,50	
н14	—	—	392 315,71	2 315 085,09		2,50	
н15	—	—	392 304,22	2 315 100,57		2,50	
н16	—	—	392 307,40	2 315 103,44		2,50	
н17	—	—	392 302,05	2 315 109,62		2,50	
н18	—	—	392 300,90	2 315 110,95		2,50	
н19	—	—	392 269,68	2 315 146,97		2,50	
н20	—	—	392 252,84	2 315 169,35		2,50	
н21	—	—	392 197,78	2 315 130,34		2,50	
н22	—	—	392 189,90	2 315 139,72		2,50	
н23	—	—	392 176,37	2 315 127,15		2,50	
н24	—	—	392 169,59	2 315 120,85		2,50	

Раздел 3

Сведения о местоположении измененных (уточненных) границ объекта							
1	**2**	**3**	**4**	**5**	**6**	**7**	**8**
н25	—	—	392 162,34	2 315 113,60	Картометрический метод	2,50	—
н26	—	—	392 168,14	2 315 106,34		2,50	
н27	—	—	392 146,38	2 315 088,93		2,50	
н28	—	—	392 155,08	2 315 077,32		2,50	
н29	—	—	392 149,28	2 315 074,42		2,50	
н30	—	—	392 211,66	2 314 990,26		2,50	
н31	—	—	392 223,63	2 314 974,85		2,50	
н1	—	—	392 255,18	2 314 933,67		2,50	
№ п/п контура: 2							
н32	—	—	386 967,78	2 298 223,38	Картометрический метод	2,50	—
н33	—	—	386 985,56	2 298 226,93		2,50	
н34	—	—	386 997,02	2 298 227,74		2,50	
н35	—	—	386 997,22	2 298 232,08		2,50	
н36	—	—	386 998,28	2 298 232,84		2,50	
н37	—	—	387 001,08	2 298 235,91		2,50	
н38	—	—	387 008,00	2 298 257,43		2,50	
н39	—	—	387 007,58	2 298 305,27		2,50	
н40	—	—	387 015,94	2 298 311,68		2,50	
н41	—	—	386 989,89	2 298 323,66		2,50	
н42	—	—	386 981,78	2 298 308,49		2,50	
н43	—	—	386 942,13	2 298 295,31		2,50	
н44	—	—	386 952,09	2 298 221,47		2,50	
н32	—	—	386 967,78	2 298 223,38		2,50	
3. Сведения о характерных точках части (частей) границы объекта							
1	**2**	**3**	**4**	**5**	**6**	**7**	**8**
—	—	—	—	—	—	—	—

ГРАФИЧЕСКОЕ ОПИСАНИЕ
местоположения границ населенных пунктов, территориальных зон, особо охраняемых природных территорий, зон с особыми условиями использования территории

3.4 Зона транспортной инфраструктуры (населенный пункт п. Завад)

(наименование объекта, местоположение границ которого описано (далее - объект)

Раздел 1

Сведения об объекте		
№ п/п	**Характеристики объекта**	**Описание характеристик**
1	**2**	**3**
1	Местоположение объекта	Рязанская область, м.о. Сасовский, с/о Придорожный, п Завад
2	Площадь объекта ± величина погрешности определения площади (Р ± ΔР)	3 960 м² ± 22 м²
3	Иные характеристики объекта	Вид объекта реестра границ: Территориальная зона

Раздел 2

Сведения о местоположении границ объекта					
1. Система координат МСК-62 зона 2					
2. Сведения о характерных точках границ объекта					
Обозначение характерных точек границ	**Координаты, м**		**Метод определения координат характерной точки**	**Средняя квадратическая погрешность положения характерной точки (Mt), м**	**Описание обозначения точки на местности (при наличии)**
	X	**Y**			
1	**2**	**3**	**4**	**5**	**6**
1	392 907,29	2 324 243,08	Картометрический метод	2,50	—
2	392 899,76	2 324 243,99		2,50	
3	392 900,06	2 324 246,61		2,50	
4	392 867,58	2 324 249,68		2,50	
5	392 867,73	2 324 251,65		2,50	
6	392 861,22	2 324 252,43		2,50	
7	392 860,26	2 324 229,01		2,50	
8	392 851,41	2 324 228,92		2,50	
9	392 850,93	2 324 216,13		2,50	
10	392 849,77	2 324 216,15		2,50	
11	392 849,53	2 324 208,87		2,50	
12	392 842,02	2 324 197,69		2,50	
13	392 841,16	2 324 178,70		2,50	
14	392 861,69	2 324 175,86		2,50	
15	392 862,34	2 324 180,63		2,50	
16	392 901,16	2 324 169,58		2,50	
1	392 907,29	2 324 243,08		2,50	
3. Сведения о характерных точках части (частей) границы объекта					
1	**2**	**3**	**4**	**5**	**6**
—	—	—	—	—	—

ГРАФИЧЕСКОЕ ОПИСАНИЕ
местоположения границ населенных пунктов, территориальных зон, особо охраняемых природных территорий, зон с особыми условиями использования территории

3.4 Зона транспортной инфраструктуры (населенный пункт п. Придорожный)

(наименование объекта, местоположение границ которого описано (далее - объект)

Раздел 1

Сведения об объекте		
№ п/п	**Характеристики объекта**	**Описание характеристик**
1	**2**	**3**
1	Местоположение объекта	Рязанская область, м.о. Сасовский, с/о Придорожный, п Придорожный
2	Площадь объекта ± величина погрешности определения площади (Р ± ΔР)	55 108 м² ± 163 м²
3	Иные характеристики объекта	Вид объекта реестра границ: Территориальная зона

Раздел 2

Сведения о местоположении границ объекта					
1. Система координат МСК-62 зона 2					
2. Сведения о характерных точках границ объекта					
Обозначение характерных точек границ	**Координаты, м**		**Метод определения координат характерной точки**	**Средняя квадратическая погрешность положения характерной точки (Mt), м**	**Описание обозначения точки на местности (при наличии)**
	X	**Y**			
1	**2**	**3**	**4**	**5**	**6**
ЗУ1(1)					
1	392 296,22	2 311 246,15	Картометрический метод	2,50	—
2	392 316,73	2 311 318,68		2,50	
3	392 316,70	2 311 318,70		2,50	
4	392 324,50	2 311 342,40		2,50	
5	392 340,60	2 311 391,50		2,50	
6	392 321,54	2 311 398,04		2,50	
7	392 304,65	2 311 403,60		2,50	
8	392 277,41	2 311 412,57		2,50	
9	392 264,14	2 311 367,36		2,50	
10	392 280,35	2 311 362,47		2,50	
11	392 274,44	2 311 339,20		2,50	
12	392 268,67	2 311 312,44		2,50	
13	392 217,05	2 311 324,11		2,50	
14	392 217,93	2 311 328,01		2,50	
15	392 210,13	2 311 329,77		2,50	
16	392 207,93	2 311 320,02		2,50	
17	392 215,73	2 311 318,26		2,50	
18	392 216,61	2 311 322,16		2,50	
19	392 265,38	2 311 311,13		2,50	
20	392 262,64	2 311 297,05		2,50	
21	392 267,82	2 311 296,04		2,50	
22	392 263,93	2 311 277,60		2,50	
23	392 290,36	2 311 273,17		2,50	
24	392 284,39	2 311 249,36		2,50	
1	392 296,22	2 311 246,15		2,50	
ЗУ1(2)					
25	392 608,00	2 312 137,30	Картометрический метод	2,50	—
26	392 598,70	2 312 141,85		2,50	
27	392 508,96	2 312 193,99		2,50	
28	392 445,93	2 312 005,30		2,50	
29	392 437,66	2 311 972,69		2,50	
30	392 364,22	2 311 776,22		2,50	
31	392 456,05	2 311 739,63		2,50	
32	392 466,76	2 311 735,30		2,50	
33	392 537,80	2 311 932,30		2,50	
34	392 554,90	2 311 981,10		2,50	
25	392 608,00	2 312 137,30		2,50	
3. Сведения о характерных точках части (частей) границы объекта					
1	**2**	**3**	**4**	**5**	**6**
—	—	—	—	—	—

ГРАФИЧЕСКОЕ ОПИСАНИЕ
местоположения границ населенных пунктов, территориальных зон, особо охраняемых природных территорий, зон с особыми условиями использования территории

3.4 Зона транспортной инфраструктуры (населенный пункт с. Пичкиряево)

(наименование объекта, местоположение границ которого описано (далее - объект)

Раздел 1

Сведения об объекте		
№ п/п	**Характеристики объекта**	**Описание характеристик**
1	**2**	**3**
1	Местоположение объекта	Рязанская область, м.о. Сасовский, с/о Придорожный, с Пичкиряево
2	Площадь объекта ± величина погрешности определения площади (Р ± ΔР)	104 922 м² ± 113 м²
3	Иные характеристики объекта	Вид объекта реестра границ: Территориальная зона

Раздел 2

Сведения о местоположении границ объекта					
1. Система координат МСК-62 зона 2					
2. Сведения о характерных точках границ объекта					
Обозначение характерных точек границ	**Координаты, м**		**Метод определения координат характерной точки**	**Средняя квадратическая погрешность положения характерной точки (Mt), м**	**Описание обозначения точки на местности (при наличии)**
	X	**Y**			
1	**2**	**3**	**4**	**5**	**6**
1	396 016,13	2 314 346,09	Картометрический метод	2,50	—
2	396 002,97	2 314 339,98		2,50	
3	396 021,01	2 314 291,11		2,50	
4	396 027,95	2 314 278,22		2,50	
5	396 063,62	2 314 210,42		2,50	
6	396 078,17	2 314 182,08		2,50	
7	396 217,81	2 313 909,91		2,50	
8	396 272,60	2 313 803,13		2,50	
9	396 281,61	2 313 784,67		2,50	
10	396 290,62	2 313 766,20		2,50	
11	396 287,42	2 313 764,56		2,50	
12	396 300,38	2 313 736,24		2,50	
13	396 308,33	2 313 734,22		2,50	
14	396 355,47	2 313 639,60		2,50	
15	396 329,05	2 313 624,98		2,50	
16	396 490,33	2 313 344,64		2,50	
17	396 502,77	2 313 352,00		2,50	
18	396 643,04	2 313 067,95		2,50	
19	396 644,86	2 313 064,44		2,50	
20	396 657,61	2 313 039,79		2,50	
21	396 696,20	2 313 058,75		2,50	
22	396 685,60	2 313 082,76		2,50	
23	396 684,11	2 313 086,14		2,50	
24	396 657,39	2 313 146,68		2,50	
25	396 506,65	2 313 495,28		2,50	
26	396 499,37	2 313 491,86		2,50	
27	396 154,93	2 314 204,18		2,50	
28	396 139,50	2 314 196,02		2,50	
29	396 123,93	2 314 229,54		2,50	
30	396 147,69	2 314 241,03		2,50	
31	396 128,74	2 314 278,02		2,50	
32	396 126,87	2 314 281,71		2,50	
33	396 078,46	2 314 389,46		2,50	
1	396 016,13	2 314 346,09		2,50	
3. Сведения о характерных точках части (частей) границы объекта					
1	**2**	**3**	**4**	**5**	**6**
—	—	—	—	—	—

ГРАФИЧЕСКОЕ ОПИСАНИЕ
местоположения границ населенных пунктов, территориальных зон, особо охраняемых природных территорий, зон с особыми условиями использования территории

3.4 Зона транспортной инфраструктуры (населенный пункт с. Салтыково)

(наименование объекта, местоположение границ которого описано (далее - объект)

Раздел 1

Сведения об объекте		
№ п/п	**Характеристики объекта**	**Описание характеристик**
1	**2**	**3**
1	Местоположение объекта	Рязанская область, м.о. Сасовский, с/о Придорожный, с Салтыково
2	Площадь объекта ± величина погрешности определения площади (Р ± ΔР)	39 428 м² ± 69 м²
3	Иные характеристики объекта	Вид объекта реестра границ: Территориальная зона

Раздел 2

Сведения о местоположении границ объекта					
1. Система координат МСК-62 зона 2					
2. Сведения о характерных точках границ объекта					
Обозначение характерных точек границ	**Координаты, м**		**Метод определения координат характерной точки**	**Средняя квадратическая погрешность положения характерной точки (Mt), м**	**Описание обозначения точки на местности (при наличии)**
	X	**Y**			
1	**2**	**3**	**4**	**5**	**6**
1	389 572,04	2 306 091,19	Картометрический метод	2,50	—
2	389 593,60	2 306 234,20		2,50	
3	389 601,41	2 306 270,61		2,50	
4	389 527,49	2 306 283,06		2,50	
5	389 456,14	2 306 165,88		2,50	
6	389 462,70	2 306 153,36		2,50	
7	389 456,90	2 306 128,69		2,50	
8	389 440,94	2 306 104,03		2,50	
9	389 388,72	2 306 099,68		2,50	
10	389 375,66	2 305 995,22		2,50	
11	389 429,58	2 305 990,51		2,50	
12	389 534,28	2 305 990,39		2,50	
13	389 552,32	2 305 990,31		2,50	
14	389 554,20	2 305 996,20		2,50	
15	389 558,50	2 306 014,20		2,50	
16	389 568,00	2 306 064,40		2,50	
1	389 572,04	2 306 091,19		2,50	
3. Сведения о характерных точках части (частей) границы объекта					
1	**2**	**3**	**4**	**5**	**6**
—	—	—	—	—	—

ГРАФИЧЕСКОЕ ОПИСАНИЕ
местоположения границ населенных пунктов, территориальных зон, особо охраняемых природных территорий, зон с особыми условиями использования территории

3.8 Иная зона инженерной инфраструктуры

(наименование объекта, местоположение границ которого описано (далее - объект)

Раздел 1

Сведения об объекте		
№ п/п	**Характеристики объекта**	**Описание характеристик**
1	**2**	**3**
1	Местоположение объекта	Рязанская область, м.о. Сасовский, с/о Придорожный
2	Площадь объекта ± величина погрешности определения площади (Р ± ΔР)	1 953 м² ± 15 м²
3	Иные характеристики объекта	Вид объекта реестра границ: Территориальная зона

Раздел 2

Сведения о местоположении границ объекта					
1. Система координат МСК-62 зона 2					
2. Сведения о характерных точках границ объекта					
Обозначение характерных точек границ	**Координаты, м**		**Метод определения координат характерной точки**	**Средняя квадратическая погрешность положения характерной точки (Mt), м**	**Описание обозначения точки на местности (при наличии)**
	X	**Y**			
1	**2**	**3**	**4**	**5**	**6**
1	392 058,10	2 311 481,26	Картометрический метод	2,50	—
2	392 010,87	2 311 476,87		2,50	
3	392 013,00	2 311 440,93		2,50	
4	392 063,53	2 311 441,58		2,50	
5	392 063,41	2 311 466,74		2,50	
6	392 062,34	2 311 466,71		2,50	
7	392 062,30	2 311 469,27		2,50	
8	392 068,29	2 311 469,43		2,50	
9	392 068,22	2 311 472,75		2,50	
10	392 062,24	2 311 472,58		2,50	
11	392 062,08	2 311 478,38		2,50	
12	392 058,34	2 311 478,36		2,50	
1	392 058,10	2 311 481,26		2,50	
3. Сведения о характерных точках части (частей) границы объекта					
1	**2**	**3**	**4**	**5**	**6**
—	—	—	—	—	—

ГРАФИЧЕСКОЕ ОПИСАНИЕ
местоположения границ населенных пунктов, территориальных зон, особо охраняемых природных территорий, зон с особыми условиями использования территории

4.4 Производственная зона сельскохозяйственных предприятий

(наименование объекта, местоположение границ которого описано (далее - объект)

Раздел 1

Сведения об объекте		
№ п/п	**Характеристики объекта**	**Описание характеристик**
1	**2**	**3**
1	Местоположение объекта	Рязанская область, м.о. Сасовский, с/о Придорожный
2	Площадь объекта ± величина погрешности определения площади (Р ± ΔР)	357 972 м² ± 417 м²
3	Иные характеристики объекта	Вид объекта реестра границ: Территориальная зона Реестровый номер: 62:18-7.211

Раздел 3

Сведения о местоположении измененных (уточненных) границ объекта							
1. Система координат МСК-62 зона 2							
2. Сведения о характерных точках границ объекта							
Обозначение характерных точек границы	**Существующие координаты, м**		**Измененные (уточненные) координаты, м**		**Метод определения координат характерной точки**	**Средняя квадратическая погрешность положения характерной точки (Mt), м**	**Описание обозначения точки на местности (при наличии)**
	X	**Y**	**X**	**Y**			
1	**2**	**3**	**4**	**5**	**6**	**7**	**8**
№ п/п контура: 1							
н1	—	—	391 523,77	2 316 227,54	Картометрический метод	2,50	—
н2	—	—	391 539,59	2 316 237,16		2,50	
н3	—	—	391 687,98	2 316 327,45		2,50	
н4	—	—	391 827,74	2 316 375,64		2,50	
н5	—	—	391 824,27	2 316 382,05		2,50	
н6	—	—	391 809,83	2 316 408,69		2,50	
н7	—	—	391 803,55	2 316 416,28		2,50	
н8	—	—	391 802,18	2 316 417,93		2,50	
н9	—	—	391 769,08	2 316 457,89		2,50	
н10	—	—	391 766,98	2 316 461,31		2,50	
н11	—	—	391 756,82	2 316 456,96		2,50	
н12	—	—	391 732,84	2 316 455,67		2,50	
н13	—	—	391 617,29	2 316 478,84		2,50	
н14	—	—	391 559,36	2 316 493,33		2,50	
н15	—	—	391 490,18	2 316 519,01		2,50	
н16	—	—	391 446,01	2 316 531,80		2,50	
н17	—	—	391 442,40	2 316 532,85		2,50	
н18	—	—	391 498,86	2 316 203,76		2,50	
н19	—	—	391 519,22	2 316 224,77		2,50	
н1	—	—	391 523,77	2 316 227,54		2,50	
№ п/п контура: 2							
20	389 944,86	2 307 256,95	389 944,86	2 307 256,95	Картометрический метод	2,50	—
21	389 920,00	2 307 190,00	389 920,00	2 307 190,00		2,50	
22	389 840,00	2 306 960,00	389 840,00	2 306 960,00		2,50	
23	389 819,57	2 306 868,08	389 819,57	2 306 868,08		2,50	

Раздел 3

Сведения о местоположении измененных (уточненных) границ объекта							
1	**2**	**3**	**4**	**5**	**6**	**7**	**8**
24	389 820,41	2 306 859,86	389 820,41	2 306 859,86	Картометрический метод	2,50	—
25	389 824,08	2 306 823,77	389 824,08	2 306 823,77		2,50	
26	389 826,12	2 306 790,12	389 826,12	2 306 790,12		2,50	
27	389 828,57	2 306 778,09	389 828,57	2 306 778,09		2,50	
28	389 833,05	2 306 748,52	389 833,05	2 306 748,52		2,50	
29	389 839,99	2 306 724,05	389 839,99	2 306 724,05		2,50	
30	389 848,92	2 306 700,24	389 848,92	2 306 700,24		2,50	
31	389 862,01	2 306 684,09	389 862,01	2 306 684,09		2,50	
32	389 887,70	2 306 677,97	389 887,70	2 306 677,97		2,50	
33	389 910,54	2 306 675,93	389 910,54	2 306 675,93		2,50	
н34	—	—	390 005,60	2 306 688,73		2,50	
35	390 060,03	2 306 942,64	390 060,03	2 306 942,64		2,50	
36	390 098,50	2 307 122,55	390 098,50	2 307 122,55		2,50	
37	390 004,70	2 307 176,38	390 004,70	2 307 176,38		2,50	
38	389 995,93	2 307 194,73	389 995,93	2 307 194,73		2,50	
39	389 991,62	2 307 214,61	389 991,62	2 307 214,61		2,50	
40	389 976,96	2 307 232,66	389 976,96	2 307 232,66		2,50	
20	389 944,86	2 307 256,95	389 944,86	2 307 256,95		2,50	
№ п/п контура: 3							
41	396 727,15	2 312 447,50	396 727,15	2 312 447,50	Картометрический метод	2,50	—
59	396 731,56	2 312 397,18	396 731,56	2 312 397,18		2,50	
58	396 693,19	2 312 384,19	396 693,19	2 312 384,19		2,50	
57	396 687,50	2 312 382,26	396 687,50	2 312 382,26		2,50	
56	396 667,51	2 312 391,77	396 667,51	2 312 391,77		2,50	
55	396 646,26	2 312 411,55	396 646,26	2 312 411,55		2,50	
54	396 580,01	2 312 386,67	396 580,01	2 312 386,67		2,50	
53	396 546,45	2 312 492,77	396 546,45	2 312 492,77		2,50	
52	396 556,77	2 312 512,88	396 556,77	2 312 512,88		2,50	
51	396 536,35	2 312 551,22	396 536,35	2 312 551,22		2,50	

Раздел 3

Сведения о местоположении измененных (уточненных) границ объекта							
1	**2**	**3**	**4**	**5**	**6**	**7**	**8**
50	396 507,99	2 312 629,81	396 507,99	2 312 629,81	Картометрический метод	2,50	—
49	396 517,00	2 312 674,42	396 517,00	2 312 674,42		2,50	
48	396 519,08	2 312 678,11	396 519,08	2 312 678,11		2,50	
47	396 549,51	2 312 731,91	396 549,51	2 312 731,91		2,50	
46	396 741,48	2 312 776,23	396 741,48	2 312 776,23		2,50	
н45	—	—	396 751,00	2 312 785,50		2,50	
н44	—	—	396 807,46	2 312 668,04		2,50	
43	396 819,88	2 312 644,12	396 819,88	2 312 644,12		2,50	
42	396 865,44	2 312 542,44	396 865,44	2 312 542,44		2,50	
41	396 727,15	2 312 447,50	396 727,15	2 312 447,50		2,50	
Внутренний контур 1 из 1							
н60	—	—	396 544,55	2 312 679,10	Картометрический метод	2,50	—
н61	—	—	396 551,71	2 312 682,43		2,50	
н62	—	—	396 557,16	2 312 670,17		2,50	
н63	—	—	396 543,41	2 312 664,06		2,50	
н64	—	—	396 538,06	2 312 676,08		2,50	
н60	—	—	396 544,55	2 312 679,10		2,50	
№ п/п контура: 4							
65	387 980,50	2 299 107,46	387 980,50	2 299 107,46	Картометрический метод	2,50	—
66	387 961,51	2 299 184,84	387 961,51	2 299 184,84		2,50	
67	387 945,33	2 299 226,03	387 945,33	2 299 226,03		2,50	
68	387 926,47	2 299 224,58	387 926,47	2 299 224,58		2,50	
69	387 913,42	2 299 233,29	387 913,42	2 299 233,29		2,50	
70	387 878,60	2 299 276,81	387 878,60	2 299 276,81		2,50	
71	387 839,43	2 299 308,73	387 839,43	2 299 308,73		2,50	
72	387 794,28	2 299 335,82	387 794,28	2 299 335,82		2,50	
73	387 788,66	2 299 339,19	387 788,66	2 299 339,19		2,50	
74	387 740,79	2 299 358,05	387 740,79	2 299 358,05		2,50	
75	387 692,92	2 299 375,46	387 692,92	2 299 375,46		2,50	
76	387 656,66	2 299 259,40	387 656,66	2 299 259,40		2,50	

Раздел 3

Сведения о местоположении измененных (уточненных) границ объекта							
1	**2**	**3**	**4**	**5**	**6**	**7**	**8**
н77	—	—	387 642,15	2 299 221,68	Картометрический метод	2,50	—
н78	—	—	387 633,44	2 299 168,00		2,50	
н79	—	—	387 627,64	2 299 134,64		2,50	
н80	—	—	387 611,69	2 299 076,61		2,50	
н81	—	—	387 589,92	2 299 028,73		2,50	
н82	—	—	387 618,94	2 299 012,78		2,50	
83	387 647,55	2 299 029,21	387 647,55	2 299 029,21		2,50	
84	387 675,01	2 299 029,21	387 675,01	2 299 029,21		2,50	
85	387 702,89	2 299 037,60	387 702,89	2 299 037,60		2,50	
86	387 775,81	2 299 010,82	387 775,81	2 299 010,82		2,50	
87	387 801,04	2 298 998,31	387 801,04	2 298 998,31		2,50	
88	387 820,12	2 298 999,86	387 820,12	2 298 999,86		2,50	
89	387 858,75	2 298 984,36	387 858,75	2 298 984,36		2,50	
90	387 867,03	2 298 965,51	387 867,03	2 298 965,51		2,50	
91	387 967,60	2 299 046,56	387 967,60	2 299 046,56		2,50	
65	387 980,50	2 299 107,46	387 980,50	2 299 107,46		2,50	
3. Сведения о характерных точках части (частей) границы объекта							
1	**2**	**3**	**4**	**5**	**6**	**7**	**8**
—	—	—	—	—	—	—	—

ГРАФИЧЕСКОЕ ОПИСАНИЕ
местоположения границ населенных пунктов, территориальных зон, особо охраняемых природных территорий, зон с особыми условиями использования территории

4.5 Иная зона сельскохозяйственного назначения (населенный пункт п. Придорожный)

(наименование объекта, местоположение границ которого описано (далее - объект)

Раздел 1

Сведения об объекте		
№ п/п	**Характеристики объекта**	**Описание характеристик**
1	**2**	**3**
1	Местоположение объекта	Рязанская область, м.о. Сасовский, с/о Придорожный, п Придорожный
2	Площадь объекта ± величина погрешности определения площади (Р ± ΔР)	463 947 м² ± 238 м²
3	Иные характеристики объекта	Вид объекта реестра границ: Территориальная зона

Раздел 2

Сведения о местоположении границ объекта					
1. Система координат МСК-62 зона 2					
2. Сведения о характерных точках границ объекта					
Обозначение характерных точек границ	**Координаты, м**		**Метод определения координат характерной точки**	**Средняя квадратическая погрешность положения характерной точки (Mt), м**	**Описание обозначения точки на местности (при наличии)**
	X	**Y**			
1	**2**	**3**	**4**	**5**	**6**
1	391 484,58	2 312 495,27	Картометрический метод	2,50	—
2	391 551,29	2 312 279,45		2,50	
3	391 574,50	2 312 265,13		2,50	
4	391 609,71	2 312 254,69		2,50	
5	391 681,67	2 312 270,15		2,50	
6	391 728,10	2 312 303,80		2,50	
7	391 759,83	2 312 345,58		2,50	
8	391 792,81	2 312 409,60		2,50	
9	391 815,64	2 312 416,56		2,50	
10	391 834,21	2 312 417,72		2,50	
11	391 849,80	2 312 425,38		2,50	
12	391 898,82	2 312 543,26		2,50	
13	391 941,65	2 312 684,26		2,50	
14	391 980,39	2 312 791,79		2,50	
15	392 044,85	2 312 918,25		2,50	
16	392 080,38	2 312 990,16		2,50	
17	392 099,83	2 313 046,10		2,50	
18	392 159,43	2 313 148,59		2,50	
19	392 229,36	2 313 243,17		2,50	
20	392 282,35	2 313 308,66		2,50	
21	392 297,29	2 313 319,60		2,50	
22	392 148,05	2 313 456,51		2,50	
23	392 126,85	2 313 444,70		2,50	
24	392 015,31	2 313 423,86		2,50	
25	392 019,31	2 313 487,44		2,50	
26	391 998,46	2 313 491,09		2,50	
27	391 968,40	2 313 473,55		2,50	
28	391 901,69	2 313 404,42		2,50	
29	391 832,19	2 313 313,92		2,50	
30	391 827,67	2 313 298,98		2,50	
31	391 829,24	2 313 277,09		2,50	
32	391 828,89	2 313 272,05		2,50	
33	391 795,71	2 313 197,01		2,50	
34	391 765,30	2 313 129,26		2,50	
35	391 729,34	2 313 064,81		2,50	
36	391 700,15	2 313 034,59		2,50	
37	391 655,67	2 313 014,27		2,50	
38	391 557,01	2 312 988,77		2,50	
39	391 498,29	2 312 974,03		2,50	
40	391 481,73	2 312 928,27		2,50	
41	391 465,17	2 312 841,86		2,50	
42	391 464,87	2 312 739,49		2,50	
43	391 561,22	2 312 727,74		2,50	
44	391 578,69	2 312 716,30		2,50	
45	391 586,36	2 312 693,42		2,50	
46	391 585,31	2 312 660,45		2,50	
47	391 561,37	2 312 575,55		2,50	

Раздел 2

Сведения о местоположении границ объекта					
1	**2**	**3**	**4**	**5**	**6**
48	391 534,57	2 312 501,64	Картометрический метод	2,50	—
1	391 484,58	2 312 495,27		2,50	
3. Сведения о характерных точках части (частей) границы объекта					
1	**2**	**3**	**4**	**5**	**6**
—	—	—	—	—	—

ГРАФИЧЕСКОЕ ОПИСАНИЕ
местоположения границ населенных пунктов, территориальных зон, особо охраняемых природных территорий, зон с особыми условиями использования территории

4.5 Иная зона сельскохозяйственного назначения (населенный пункт с. Боковой Майдан)

(наименование объекта, местоположение границ которого описано (далее - объект)

Раздел 1

Сведения об объекте		
№ п/п	**Характеристики объекта**	**Описание характеристик**
1	**2**	**3**
1	Местоположение объекта	Рязанская область, м.о. Сасовский, с/о Придорожный, с Боковой Майдан
2	Площадь объекта ± величина погрешности определения площади (Р ± ΔР)	1 287 041 м² ± 767 м²
3	Иные характеристики объекта	Вид объекта реестра границ: Территориальная зона

Раздел 2

Сведения о местоположении границ объекта					
1. Система координат МСК-62 зона 2					
2. Сведения о характерных точках границ объекта					
Обозначение характерных точек границ	**Координаты, м**		**Метод определения координат характерной точки**	**Средняя квадратическая погрешность положения характерной точки (Mt), м**	**Описание обозначения точки на местности (при наличии)**
	X	**Y**			
1	**2**	**3**	**4**	**5**	**6**
ЗУ1(1)					
1	392 314,91	2 315 263,20	Картометрический метод	2,50	—
2	392 319,96	2 315 285,98		2,50	
3	392 326,70	2 315 316,99		2,50	
4	392 326,33	2 315 326,02		2,50	
5	392 323,14	2 315 346,94		2,50	
6	392 309,87	2 315 400,89		2,50	
7	392 298,50	2 315 430,26		2,50	
8	392 278,48	2 315 442,10		2,50	
9	392 269,80	2 315 445,97		2,50	
10	392 254,55	2 315 463,99		2,50	
11	392 242,73	2 315 483,28		2,50	
12	392 235,67	2 315 482,60		2,50	
13	392 228,17	2 315 485,10		2,50	
14	392 225,12	2 315 491,75		2,50	
15	392 224,15	2 315 501,46		2,50	
16	392 228,17	2 315 505,35		2,50	
17	392 233,34	2 315 506,75		2,50	
18	392 223,10	2 315 544,49		2,50	
19	392 212,32	2 315 541,41		2,50	
20	392 204,93	2 315 535,94		2,50	
21	392 205,94	2 315 526,70		2,50	
22	392 208,28	2 315 518,09		2,50	
23	392 206,74	2 315 506,94		2,50	
24	392 198,03	2 315 503,92		2,50	
25	392 190,28	2 315 509,12		2,50	
26	392 186,51	2 315 520,80		2,50	
27	392 181,20	2 315 542,20		2,50	
28	392 160,70	2 315 586,01		2,50	
29	392 156,24	2 315 596,85		2,50	
30	392 152,73	2 315 616,44		2,50	
31	392 148,86	2 315 651,76		2,50	
32	392 147,32	2 315 661,37		2,50	
33	392 137,55	2 315 692,64		2,50	
34	392 136,59	2 315 704,91		2,50	
35	392 134,20	2 315 714,58		2,50	
36	392 136,01	2 315 736,08		2,50	
37	392 137,25	2 315 755,60		2,50	
38	392 137,28	2 315 760,15		2,50	
39	392 133,82	2 315 778,80		2,50	
40	392 131,66	2 315 790,42		2,50	
41	392 134,94	2 315 806,25		2,50	
42	392 140,29	2 315 817,48		2,50	
43	392 143,67	2 315 859,05		2,50	
44	392 145,95	2 315 910,64		2,50	
45	392 147,61	2 315 935,61		2,50	
46	392 146,63	2 315 947,17		2,50	

Раздел 2

Сведения о местоположении границ объекта					
1	**2**	**3**	**4**	**5**	**6**
47	392 149,21	2 315 983,08		2,50	
48	392 150,19	2 316 019,12		2,50	
49	392 147,79	2 316 043,04		2,50	
50	392 107,42	2 316 078,36		2,50	
51	391 955,10	2 316 057,17		2,50	
52	391 939,77	2 316 044,01		2,50	
53	391 925,68	2 316 025,22		2,50	
54	391 918,08	2 316 002,92		2,50	
55	391 917,44	2 315 980,44		2,50	
56	391 915,74	2 315 954,18		2,50	
57	391 912,99	2 315 927,60		2,50	
58	391 910,36	2 315 900,87		2,50	
59	391 907,99	2 315 875,43		2,50	
60	391 902,95	2 315 851,47		2,50	
61	391 895,68	2 315 828,67		2,50	
62	391 872,17	2 315 780,25		2,50	
63	391 866,29	2 315 751,44		2,50	
64	391 845,27	2 315 731,75		2,50	
65	391 945,44	2 315 596,32		2,50	
66	391 903,54	2 315 544,32		2,50	
67	391 852,82	2 315 481,39		2,50	
68	391 850,59	2 315 478,56		2,50	
69	391 849,55	2 315 477,28		2,50	
70	391 854,95	2 315 470,39		2,50	
71	391 873,60	2 315 446,60		2,50	
72	392 026,00	2 315 245,50		2,50	
73	392 131,50	2 315 106,60		2,50	
74	392 146,38	2 315 088,93	Картометрический метод	2,50	—
75	392 168,14	2 315 106,34		2,50	
76	392 162,34	2 315 113,60		2,50	
77	392 169,59	2 315 120,85		2,50	
78	392 176,37	2 315 127,15		2,50	
79	392 189,90	2 315 139,72		2,50	
80	392 197,78	2 315 130,34		2,50	
81	392 252,84	2 315 169,35		2,50	
82	392 269,68	2 315 146,97		2,50	
83	392 300,90	2 315 110,95		2,50	
84	392 302,05	2 315 109,62		2,50	
85	392 307,40	2 315 103,44		2,50	
86	392 304,22	2 315 100,57		2,50	
87	392 315,71	2 315 085,09		2,50	
88	392 300,94	2 315 074,30		2,50	
89	392 308,85	2 315 058,46		2,50	
90	392 308,85	2 315 048,52		2,50	
91	392 312,06	2 315 039,99		2,50	
92	392 309,05	2 315 009,80		2,50	
93	392 319,01	2 314 971,39		2,50	
94	392 321,91	2 314 962,69		2,50	
95	392 316,11	2 314 959,79		2,50	
96	392 307,22	2 314 955,98		2,50	
97	392 308,85	2 314 953,59		2,50	
98	392 304,50	2 314 910,07		2,50	
99	392 304,50	2 314 873,80		2,50	
100	392 348,02	2 314 815,77		2,50	
101	392 382,83	2 314 785,31		2,50	

Раздел 2

Сведения о местоположении границ объекта					
1	**2**	**3**	**4**	**5**	**6**
102	392 404,59	2 314 778,05	Картометрический метод	2,50	—
103	392 416,20	2 314 788,21		2,50	
104	392 424,90	2 314 823,03		2,50	
105	392 427,80	2 314 873,80		2,50	
106	392 433,61	2 314 956,50		2,50	
107	392 422,00	2 315 014,53		2,50	
108	392 420,55	2 315 063,85		2,50	
109	392 408,95	2 315 084,16		2,50	
110	392 397,34	2 315 145,09		2,50	
111	392 381,38	2 315 171,21		2,50	
112	392 372,59	2 315 196,95		2,50	
113	392 371,90	2 315 198,97		2,50	
114	392 362,40	2 315 226,80		2,50	
1	392 314,91	2 315 263,20		2,50	
ЗУ1(2)					
115	391 864,33	2 316 320,06	Картометрический метод	2,50	—
116	391 858,32	2 316 309,12		2,50	
117	391 853,98	2 316 299,16		2,50	
118	391 849,35	2 316 286,48		2,50	
119	391 843,64	2 316 277,41		2,50	
120	391 835,16	2 316 268,82		2,50	
121	391 829,23	2 316 258,04		2,50	
122	391 819,32	2 316 248,70		2,50	
123	391 811,18	2 316 242,19		2,50	
124	391 803,45	2 316 233,69		2,50	
125	391 798,52	2 316 227,76		2,50	
126	391 798,21	2 316 234,31		2,50	
127	391 815,96	2 316 257,35		2,50	
128	391 825,65	2 316 274,26		2,50	
129	391 830,10	2 316 281,75		2,50	
130	391 837,59	2 316 302,60		2,50	
131	391 840,82	2 316 313,25		2,50	
132	391 843,91	2 316 319,97		2,50	
133	391 843,85	2 316 326,42		2,50	
134	391 827,74	2 316 375,64		2,50	
135	391 687,98	2 316 327,45		2,50	
136	391 539,59	2 316 237,16		2,50	
137	391 523,77	2 316 227,54		2,50	
138	391 577,02	2 316 002,43		2,50	
139	391 591,35	2 315 999,20		2,50	
140	391 603,48	2 315 993,05		2,50	
141	391 614,16	2 315 983,00		2,50	
142	391 622,51	2 315 969,33		2,50	
143	391 633,62	2 315 940,35		2,50	
144	391 646,97	2 315 930,33		2,50	
145	391 693,10	2 315 932,59		2,50	
146	391 694,41	2 315 932,17		2,50	
147	391 728,87	2 315 990,25		2,50	
148	391 748,10	2 316 027,92		2,50	
149	391 755,87	2 316 041,21		2,50	
150	391 769,57	2 316 048,91		2,50	
151	391 788,32	2 316 057,16		2,50	
152	391 800,05	2 316 067,20		2,50	
153	391 813,17	2 316 080,68		2,50	
154	391 823,95	2 316 094,21		2,50	

Раздел 2

Сведения о местоположении границ объекта					
1	**2**	**3**	**4**	**5**	**6**
155	391 829,09	2 316 111,22	Картометрический метод	2,50	—
156	391 834,02	2 316 130,41		2,50	
157	391 836,76	2 316 147,83		2,50	
158	391 826,42	2 316 159,56		2,50	
159	391 822,85	2 316 166,21		2,50	
160	391 823,23	2 316 175,62		2,50	
161	391 825,24	2 316 192,77		2,50	
162	391 830,21	2 316 206,13		2,50	
163	391 836,42	2 316 219,46		2,50	
164	391 837,64	2 316 229,13		2,50	
165	391 846,74	2 316 244,19		2,50	
166	391 854,69	2 316 257,68		2,50	
167	391 860,33	2 316 263,02		2,50	
168	391 870,16	2 316 274,47		2,50	
169	391 875,90	2 316 282,71		2,50	
170	391 884,20	2 316 296,61		2,50	
171	391 887,54	2 316 310,79		2,50	
172	391 884,25	2 316 321,80		2,50	
173	391 874,33	2 316 325,33		2,50	
115	391 864,33	2 316 320,06		2,50	
ЗУ1(3)					
174	391 860,47	2 316 402,55	Картометрический метод	2,50	—
295	391 837,79	2 316 386,90		2,50	
294	391 824,27	2 316 382,05		2,50	
293	391 809,83	2 316 408,69		2,50	
292	391 803,55	2 316 416,28		2,50	
291	391 802,18	2 316 417,93		2,50	
290	391 769,08	2 316 457,89		2,50	
289	391 766,98	2 316 461,31		2,50	
288	391 756,82	2 316 456,96		2,50	
287	391 732,84	2 316 455,67		2,50	
286	391 617,29	2 316 478,84		2,50	
285	391 559,36	2 316 493,33		2,50	
284	391 490,18	2 316 519,01		2,50	
283	391 446,01	2 316 531,80		2,50	
282	391 442,40	2 316 532,85		2,50	
281	391 396,40	2 316 784,44		2,50	
280	391 383,48	2 316 845,48		2,50	
279	391 378,26	2 316 850,10		2,50	
278	391 377,51	2 316 856,19		2,50	
277	391 415,09	2 316 864,72		2,50	
276	391 397,57	2 316 953,20		2,50	
275	391 386,51	2 316 951,16		2,50	
274	391 347,90	2 317 161,72		2,50	
273	391 356,19	2 317 173,85		2,50	
272	391 336,03	2 317 259,69		2,50	
271	391 313,62	2 317 255,47		2,50	
270	391 310,81	2 317 257,78		2,50	
269	391 279,56	2 317 418,22		2,50	
268	391 272,76	2 317 418,94		2,50	
267	391 271,45	2 317 424,64		2,50	
266	391 259,64	2 317 476,11		2,50	
265	391 258,17	2 317 482,52		2,50	
264	391 256,20	2 317 491,10		2,50	
263	391 249,30	2 317 585,20		2,50	

Раздел 2

Сведения о местоположении границ объекта					
1	**2**	**3**	**4**	**5**	**6**
262	391 238,70	2 317 698,10		2,50	
261	391 238,70	2 317 742,60		2,50	
260	391 237,40	2 317 798,80		2,50	
259	391 234,50	2 317 833,40		2,50	
258	391 241,10	2 317 922,50		2,50	
257	391 250,10	2 317 994,90		2,50	
256	391 251,15	2 318 001,99		2,50	
255	391 278,40	2 318 010,56		2,50	
254	391 294,58	2 318 014,67		2,50	
253	391 298,61	2 318 015,69		2,50	
252	391 309,83	2 318 014,67		2,50	
251	391 315,05	2 318 005,46		2,50	
250	391 317,48	2 317 982,88		2,50	
249	391 314,12	2 317 957,94		2,50	
248	391 315,40	2 317 932,22		2,50	
247	391 314,33	2 317 919,57		2,50	
246	391 312,05	2 317 895,56		2,50	
245	391 312,76	2 317 874,62		2,50	
244	391 312,55	2 317 850,97		2,50	
243	391 315,55	2 317 839,33		2,50	
242	391 318,76	2 317 826,89		2,50	
241	391 321,41	2 317 815,96		2,50	
240	391 324,98	2 317 806,96		2,50	
239	391 326,41	2 317 797,10		2,50	
238	391 335,84	2 317 774,73		2,50	
237	391 338,63	2 317 759,87		2,50	
236	391 343,06	2 317 749,72		2,50	
235	391 342,49	2 317 739,22	Картометрический метод	2,50	—
234	391 345,70	2 317 723,50		2,50	
233	391 353,13	2 317 708,56		2,50	
232	391 386,43	2 317 652,33		2,50	
231	391 397,72	2 317 625,18		2,50	
230	391 398,58	2 317 616,39		2,50	
229	391 402,94	2 317 606,81		2,50	
228	391 411,80	2 317 590,66		2,50	
227	391 415,44	2 317 587,94		2,50	
226	391 420,25	2 317 583,91		2,50	
225	391 428,87	2 317 575,42		2,50	
224	391 429,51	2 317 566,31		2,50	
223	391 426,85	2 317 555,42		2,50	
222	391 422,17	2 317 546,15		2,50	
221	391 411,61	2 317 526,39		2,50	
220	391 418,22	2 317 507,52		2,50	
219	391 426,85	2 317 487,84		2,50	
218	391 431,12	2 317 467,60		2,50	
217	391 429,19	2 317 457,20		2,50	
216	391 425,88	2 317 449,46		2,50	
215	391 417,50	2 317 446,60		2,50	
214	391 417,34	2 317 442,54		2,50	
213	391 429,56	2 317 435,03		2,50	
212	391 439,86	2 317 420,33		2,50	
211	391 472,90	2 317 350,85		2,50	
210	391 498,17	2 317 294,28		2,50	
209	391 520,82	2 317 252,65		2,50	
208	391 537,18	2 317 236,52		2,50	

Раздел 2

Сведения о местоположении границ объекта					
1	**2**	**3**	**4**	**5**	**6**
207	391 571,67	2 317 173,42	Картометрический метод	2,50	—
206	391 581,62	2 317 153,13		2,50	
205	391 591,57	2 317 132,83		2,50	
204	391 615,20	2 317 095,19		2,50	
203	391 641,45	2 317 052,58		2,50	
202	391 669,41	2 317 010,94		2,50	
201	391 685,12	2 316 992,02		2,50	
200	391 710,19	2 316 957,46		2,50	
199	391 721,71	2 316 939,59		2,50	
198	391 730,55	2 316 933,28		2,50	
197	391 734,82	2 316 930,24		2,50	
196	391 768,90	2 316 885,90		2,50	
195	391 794,64	2 316 850,27		2,50	
194	391 820,66	2 316 827,68		2,50	
193	391 852,42	2 316 794,37		2,50	
192	391 858,25	2 316 789,26		2,50	
191	391 876,12	2 316 774,43		2,50	
190	391 891,69	2 316 767,47		2,50	
189	391 898,27	2 316 760,35		2,50	
188	391 923,34	2 316 735,82		2,50	
187	391 949,30	2 316 704,78		2,50	
186	391 976,37	2 316 672,02		2,50	
185	391 985,87	2 316 659,54		2,50	
184	391 998,91	2 316 644,96		2,50	
183	392 010,88	2 316 628,44		2,50	
182	392 012,12	2 316 626,74		2,50	
181	392 069,87	2 316 557,30		2,50	
180	392 035,11	2 316 527,16		2,50	
179	392 026,29	2 316 524,58		2,50	
178	391 990,26	2 316 496,45		2,50	
177	391 943,40	2 316 466,75		2,50	
176	391 909,88	2 316 443,75		2,50	
175	391 884,82	2 316 425,08		2,50	
174	391 860,47	2 316 402,55		2,50	
Внутренний контур 1 из 1					
296	391 812,81	2 316 667,66	Картометрический метод	2,50	—
297	391 782,81	2 316 667,66		2,50	
298	391 782,81	2 316 697,66		2,50	
299	391 812,81	2 316 697,66		2,50	
296	391 812,81	2 316 667,66		2,50	
ЗУ1(4)					
300	392 349,89	2 317 118,01	Картометрический метод	2,50	—
301	392 407,69	2 317 122,55		2,50	
302	392 461,90	2 317 129,62		2,50	
303	392 490,24	2 317 137,01		2,50	
304	392 541,04	2 317 152,13		2,50	
305	392 592,51	2 317 173,93		2,50	
306	392 621,14	2 317 191,63		2,50	
307	392 643,62	2 317 205,30		2,50	
308	392 661,46	2 317 220,79		2,50	
309	392 646,02	2 317 257,92		2,50	
310	392 632,62	2 317 278,21		2,50	
311	392 612,72	2 317 305,05		2,50	
312	392 558,26	2 317 370,50		2,50	
313	392 518,86	2 317 422,54		2,50	

Раздел 2

Сведения о местоположении границ объекта					
1	**2**	**3**	**4**	**5**	**6**
314	392 491,55	2 317 453,26	Картометрический метод	2,50	—
315	392 471,02	2 317 480,22		2,50	
316	392 427,35	2 317 530,81		2,50	
317	392 391,39	2 317 577,97		2,50	
318	392 353,01	2 317 626,94		2,50	
319	392 314,66	2 317 679,44		2,50	
320	392 276,80	2 317 731,47		2,50	
321	392 238,99	2 317 775,96		2,50	
322	392 204,91	2 317 819,56		2,50	
323	392 189,16	2 317 844,52		2,50	
324	392 175,55	2 317 868,16		2,50	
325	392 156,64	2 317 913,44		2,50	
326	392 124,01	2 317 898,27		2,50	
327	392 083,98	2 317 873,95		2,50	
328	392 041,98	2 317 837,76		2,50	
329	392 032,94	2 317 832,45		2,50	
330	392 002,98	2 317 783,23		2,50	
331	391 979,51	2 317 728,51		2,50	
332	391 960,82	2 317 692,00		2,50	
333	391 945,03	2 317 673,86		2,50	
334	391 897,35	2 317 630,07		2,50	
335	391 849,68	2 317 573,89		2,50	
336	391 819,98	2 317 548,23		2,50	
337	391 775,17	2 317 510,24		2,50	
338	391 764,89	2 317 503,77		2,50	
339	391 731,54	2 317 471,77		2,50	
340	391 747,04	2 317 435,82		2,50	
341	391 774,74	2 317 387,29		2,50	
342	391 812,68	2 317 325,73		2,50	
343	391 838,67	2 317 282,92		2,50	
344	391 858,79	2 317 249,70		2,50	
345	391 882,91	2 317 215,17		2,50	
346	391 913,43	2 317 169,41		2,50	
347	391 926,78	2 317 153,50		2,50	
348	391 970,78	2 317 087,32		2,50	
349	392 017,08	2 317 029,13		2,50	
350	392 075,23	2 316 992,52		2,50	
351	392 176,64	2 316 900,45		2,50	
352	392 268,71	2 317 007,01		2,50	
353	392 248,62	2 317 025,12		2,50	
354	392 282,77	2 317 061,20		2,50	
300	392 349,89	2 317 118,01		2,50	
3. Сведения о характерных точках части (частей) границы объекта					
1	**2**	**3**	**4**	**5**	**6**
—	—	—	—	—	—

ГРАФИЧЕСКОЕ ОПИСАНИЕ
местоположения границ населенных пунктов, территориальных зон, особо охраняемых природных территорий, зон с особыми условиями использования территории

4.5 Иная зона сельскохозяйственного назначения (населенный пункт с. Пичкиряево)

(наименование объекта, местоположение границ которого описано (далее - объект)

Раздел 1

Сведения об объекте		
№ п/п	**Характеристики объекта**	**Описание характеристик**
1	**2**	**3**
1	Местоположение объекта	Рязанская область, м.о. Сасовский, с/о Придорожный, с Пичкиряево
2	Площадь объекта ± величина погрешности определения площади (Р ± ΔР)	233 718 м² ± 169 м²
3	Иные характеристики объекта	Вид объекта реестра границ: Территориальная зона

Раздел 2

Сведения о местоположении границ объекта					
1. Система координат МСК-62 зона 2					
2. Сведения о характерных точках границ объекта					
Обозначение характерных точек границ	**Координаты, м**		**Метод определения координат характерной точки**	**Средняя квадратическая погрешность положения характерной точки (Mt), м**	**Описание обозначения точки на местности (при наличии)**
	X	**Y**			
1	**2**	**3**	**4**	**5**	**6**
1	395 564,63	2 313 058,63	Картометрический метод	2,50	—
2	394 954,32	2 313 141,70		2,50	
3	394 937,41	2 313 005,48		2,50	
4	394 926,92	2 312 907,50		2,50	
5	394 977,91	2 312 905,18		2,50	
6	395 058,12	2 312 900,15		2,50	
7	395 141,17	2 312 888,24		2,50	
8	395 225,16	2 312 874,20		2,50	
9	395 306,49	2 312 861,75		2,50	
10	395 335,91	2 312 856,94		2,50	
11	395 468,08	2 312 835,53		2,50	
12	395 553,40	2 312 821,44		2,50	
13	395 634,73	2 312 807,89		2,50	
14	395 719,79	2 312 795,05		2,50	
15	395 804,38	2 312 780,75		2,50	
16	395 871,18	2 312 770,28		2,50	
17	395 874,13	2 312 781,23		2,50	
18	395 850,52	2 312 983,62		2,50	
19	395 830,89	2 313 106,08		2,50	
20	395 823,84	2 313 131,25		2,50	
21	395 631,86	2 313 094,24		2,50	
22	395 628,87	2 313 087,08		2,50	
23	395 622,93	2 313 078,49		2,50	
24	395 615,34	2 313 071,32		2,50	
25	395 606,42	2 313 065,88		2,50	
26	395 596,57	2 313 062,42		2,50	
27	395 583,87	2 313 059,40		2,50	
28	395 574,29	2 313 058,08		2,50	
1	395 564,63	2 313 058,63		2,50	
3. Сведения о характерных точках части (частей) границы объекта					
1	**2**	**3**	**4**	**5**	**6**
—	—	—	—	—	—

ГРАФИЧЕСКОЕ ОПИСАНИЕ
местоположения границ населенных пунктов, территориальных зон, особо охраняемых природных территорий, зон с особыми условиями использования территории

4.5 Иная зона сельскохозяйственного назначения (населенный пункт с. Салтыково)

(наименование объекта, местоположение границ которого описано (далее - объект)

Раздел 1

Сведения об объекте		
№ п/п	**Характеристики объекта**	**Описание характеристик**
1	**2**	**3**
1	Местоположение объекта	Рязанская область, м.о. Сасовский, с/о Придорожный, с Салтыково
2	Площадь объекта ± величина погрешности определения площади (Р ± ΔР)	208 543 м² ± 252 м²
3	Иные характеристики объекта	Вид объекта реестра границ: Территориальная зона

Раздел 2

Сведения о местоположении границ объекта					
1. Система координат МСК-62 зона 2					
2. Сведения о характерных точках границ объекта					
Обозначение характерных точек границ	**Координаты, м**		**Метод определения координат характерной точки**	**Средняя квадратическая погрешность положения характерной точки (Mt), м**	**Описание обозначения точки на местности (при наличии)**
	X	**Y**			
1	**2**	**3**	**4**	**5**	**6**
ЗУ1(1)					
1	390 573,35	2 308 247,80	Картометрический метод	2,50	—
2	390 591,20	2 308 306,60		2,50	
3	390 605,70	2 308 348,40		2,50	
4	390 616,70	2 308 373,80		2,50	
5	390 618,70	2 308 378,10		2,50	
6	390 632,10	2 308 404,90		2,50	
7	390 640,70	2 308 419,58		2,50	
8	390 638,00	2 308 421,18		2,50	
9	390 617,15	2 308 433,47		2,50	
10	390 389,20	2 308 567,72		2,50	
11	390 028,86	2 308 787,92		2,50	
12	390 012,31	2 308 763,35		2,50	
13	390 000,67	2 308 739,14		2,50	
14	389 975,73	2 308 530,98		2,50	
15	390 261,83	2 308 372,54		2,50	
16	390 508,42	2 308 273,80		2,50	
17	390 569,01	2 308 249,53		2,50	
1	390 573,35	2 308 247,80		2,50	
ЗУ1(2)					
18	390 524,67	2 308 101,25	Картометрический метод	2,50	—
19	390 457,77	2 308 102,59		2,50	
20	390 242,47	2 307 901,56		2,50	
21	390 271,43	2 307 878,25		2,50	
22	390 334,31	2 307 828,04		2,50	
23	390 343,62	2 307 820,61		2,50	
24	390 353,32	2 307 832,30		2,50	
25	390 356,48	2 307 836,19		2,50	
26	390 357,62	2 307 843,82		2,50	
27	390 355,89	2 307 858,09		2,50	
28	390 356,84	2 307 872,31		2,50	
29	390 359,28	2 307 881,04		2,50	
30	390 362,73	2 307 888,28		2,50	
31	390 367,14	2 307 894,82		2,50	
32	390 384,65	2 307 915,75		2,50	
33	390 418,62	2 307 952,52		2,50	
34	390 450,74	2 307 990,78		2,50	
35	390 481,85	2 308 029,92		2,50	
36	390 499,10	2 308 053,40		2,50	
37	390 509,94	2 308 069,78		2,50	
38	390 520,12	2 308 085,95		2,50	
18	390 524,67	2 308 101,25		2,50	
ЗУ1(3)					
39	389 739,92	2 306 780,40	Картометрический метод	2,50	—
40	389 792,00	2 306 993,20		2,50	
41	389 791,38	2 306 993,42		2,50	
42	389 659,69	2 307 016,63		2,50	

Раздел 2

Сведения о местоположении границ объекта					
1	**2**	**3**	**4**	**5**	**6**
43	389 647,84	2 306 790,45	Картометрический метод	2,50	—
44	389 739,66	2 306 780,44		2,50	
39	389 739,92	2 306 780,40		2,50	
3. Сведения о характерных точках части (частей) границы объекта					
1	**2**	**3**	**4**	**5**	**6**
—	—	—	—	—	—

ГРАФИЧЕСКОЕ ОПИСАНИЕ
местоположения границ населенных пунктов, территориальных зон, особо охраняемых природных территорий, зон с особыми условиями использования территории

5.6 Зона озелененных территорий специального назначения (населенный пункт д. Каменка)

(наименование объекта, местоположение границ которого описано (далее - объект)

Раздел 1

Сведения об объекте		
№ п/п	**Характеристики объекта**	**Описание характеристик**
1	**2**	**3**
1	Местоположение объекта	Рязанская область, м.о. Сасовский, с/о Придорожный, д Каменка
2	Площадь объекта ± величина погрешности определения площади (Р ± ΔР)	49 744 м² ± 78 м²
3	Иные характеристики объекта	Вид объекта реестра границ: Территориальная зона

Раздел 2

Сведения о местоположении границ объекта					
1. Система координат МСК-62 зона 2					
2. Сведения о характерных точках границ объекта					
Обозначение характерных точек границ	**Координаты, м**		**Метод определения координат характерной точки**	**Средняя квадратическая погрешность положения характерной точки (Mt), м**	**Описание обозначения точки на местности (при наличии)**
	X	**Y**			
1	**2**	**3**	**4**	**5**	**6**
1	393 585,41	2 310 315,55	Картометрический метод	2,50	—
2	393 637,64	2 310 409,85		2,50	
3	393 563,65	2 310 417,11		2,50	
4	393 501,28	2 310 449,02		2,50	
5	393 428,75	2 310 475,13		2,50	
6	393 369,27	2 310 517,21		2,50	
7	393 345,28	2 310 548,83		2,50	
8	393 337,35	2 310 559,28		2,50	
9	393 328,65	2 310 579,59		2,50	
10	393 325,75	2 310 538,97		2,50	
11	393 318,50	2 310 517,21		2,50	
12	393 302,54	2 310 482,39		2,50	
13	393 305,44	2 310 437,42		2,50	
14	393 299,64	2 310 383,74		2,50	
15	393 297,57	2 310 374,71		2,50	
16	393 465,52	2 310 366,88		2,50	
17	393 461,46	2 310 357,60		2,50	
18	393 448,08	2 310 341,98		2,50	
19	393 426,10	2 310 328,14		2,50	
20	393 393,56	2 310 313,83		2,50	
21	393 362,22	2 310 304,48		2,50	
22	393 323,78	2 310 296,62		2,50	
23	393 279,63	2 310 296,53		2,50	
24	393 279,33	2 310 295,24		2,50	
25	393 274,98	2 310 267,68		2,50	
26	393 356,21	2 310 256,07		2,50	
27	393 494,02	2 310 290,89		2,50	
1	393 585,41	2 310 315,55		2,50	
3. Сведения о характерных точках части (частей) границы объекта					
1	**2**	**3**	**4**	**5**	**6**
—	—	—	—	—	—

ГРАФИЧЕСКОЕ ОПИСАНИЕ
местоположения границ населенных пунктов, территориальных зон, особо охраняемых природных территорий, зон с особыми условиями использования территории

5.6 Зона озелененных территорий специального назначения (населенный пункт с. Боковой Майдан)

(наименование объекта, местоположение границ которого описано (далее - объект)

Раздел 1

Сведения об объекте		
№ п/п	**Характеристики объекта**	**Описание характеристик**
1	**2**	**3**
1	Местоположение объекта	Рязанская область, м.о. Сасовский, с/о Придорожный, с Боковой Майдан
2	Площадь объекта ± величина погрешности определения площади (Р ± ΔР)	57 833 м² ± 151 м²
3	Иные характеристики объекта	Вид объекта реестра границ: Территориальная зона

Раздел 2

Сведения о местоположении границ объекта					
1. Система координат МСК-62 зона 2					
2. Сведения о характерных точках границ объекта					
Обозначение характерных точек границ	**Координаты, м**		**Метод определения координат характерной точки**	**Средняя квадратическая погрешность положения характерной точки (Mt), м**	**Описание обозначения точки на местности (при наличии)**
	X	**Y**			
1	**2**	**3**	**4**	**5**	**6**
ЗУ1(1)					
1	391 758,20	2 315 609,20	Картометрический метод	2,50	—
2	391 762,45	2 315 603,56		2,50	
3	391 852,82	2 315 481,39		2,50	
4	391 850,59	2 315 478,56		2,50	
5	391 849,57	2 315 477,26		2,50	
6	391 795,20	2 315 546,60		2,50	
1	391 758,20	2 315 609,20		2,50	
ЗУ1(2)					
7	391 646,97	2 315 930,33	Картометрический метод	2,50	—
8	391 633,62	2 315 940,35		2,50	
9	391 622,51	2 315 969,33		2,50	
10	391 614,16	2 315 983,00		2,50	
11	391 603,48	2 315 993,05		2,50	
12	391 591,35	2 315 999,20		2,50	
13	391 577,02	2 316 002,43		2,50	
14	391 523,77	2 316 227,54		2,50	
15	391 519,22	2 316 224,77		2,50	
16	391 498,86	2 316 203,76		2,50	
17	391 511,00	2 316 130,15		2,50	
18	391 548,72	2 315 964,77		2,50	
19	391 568,89	2 315 897,52		2,50	
20	391 576,60	2 315 875,20		2,50	
21	391 576,94	2 315 873,05		2,50	
22	391 595,14	2 315 832,75		2,50	
23	391 604,79	2 315 814,33		2,50	
24	391 627,05	2 315 771,82		2,50	
25	391 643,70	2 315 746,84		2,50	
26	391 674,30	2 315 707,80		2,50	
27	391 676,90	2 315 705,90		2,50	
28	391 676,94	2 315 705,86		2,50	
29	391 702,18	2 315 735,75		2,50	
30	391 707,05	2 315 741,52		2,50	
31	391 709,11	2 315 739,88		2,50	
32	391 713,29	2 315 745,60		2,50	
33	391 714,65	2 315 747,47		2,50	
34	391 710,92	2 315 755,12		2,50	
35	391 711,83	2 315 762,19		2,50	
36	391 728,93	2 315 785,59		2,50	
37	391 716,07	2 315 794,98		2,50	
38	391 705,64	2 315 778,47		2,50	
39	391 676,93	2 315 795,11		2,50	
40	391 665,58	2 315 801,69		2,50	
41	391 697,63	2 315 915,45		2,50	
42	391 697,90	2 315 927,58		2,50	
43	391 698,22	2 315 930,94		2,50	
44	391 694,41	2 315 932,17		2,50	

Раздел 2

Сведения о местоположении границ объекта					
1	**2**	**3**	**4**	**5**	**6**
45	391 693,10	2 315 932,59	Картометрический метод	2,50	—
7	391 646,97	2 315 930,33		2,50	
ЗУ1(3)					
46	391 415,09	2 316 864,72	Картометрический метод	2,50	—
47	391 397,57	2 316 953,20		2,50	
48	391 386,51	2 316 951,16		2,50	
49	391 347,90	2 317 161,72		2,50	
50	391 356,19	2 317 173,85		2,50	
51	391 336,03	2 317 259,69		2,50	
52	391 313,62	2 317 255,47		2,50	
53	391 310,81	2 317 257,78		2,50	
54	391 279,56	2 317 418,22		2,50	
55	391 272,76	2 317 418,94		2,50	
56	391 282,70	2 317 375,60		2,50	
57	391 362,20	2 316 946,30		2,50	
58	391 373,50	2 316 889,20		2,50	
59	391 377,51	2 316 856,19		2,50	
46	391 415,09	2 316 864,72		2,50	
ЗУ1(4)					
60	391 294,58	2 318 014,67	Картометрический метод	2,50	—
61	391 315,54	2 318 028,42		2,50	
62	391 307,24	2 318 053,30		2,50	
63	391 282,80	2 318 056,87		2,50	
64	391 308,83	2 318 160,59		2,50	
65	391 339,74	2 318 244,52		2,50	
66	391 382,77	2 318 334,03		2,50	
67	391 387,70	2 318 396,22		2,50	
68	391 415,26	2 318 478,91		2,50	
69	391 415,26	2 318 493,42		2,50	
70	391 363,04	2 318 386,07		2,50	
71	391 328,10	2 318 289,60		2,50	
72	391 298,80	2 318 200,40		2,50	
73	391 268,10	2 318 085,50		2,50	
74	391 255,90	2 318 029,10		2,50	
75	391 253,20	2 318 016,00		2,50	
76	391 251,15	2 318 001,99		2,50	
77	391 278,40	2 318 010,56		2,50	
60	391 294,58	2 318 014,67		2,50	
3. Сведения о характерных точках части (частей) границы объекта					
1	**2**	**3**	**4**	**5**	**6**
—	—	—	—	—	—

ГРАФИЧЕСКОЕ ОПИСАНИЕ
местоположения границ населенных пунктов, территориальных зон, особо охраняемых природных территорий, зон с особыми условиями использования территории

5.6 Зона озелененных территорий специального назначения (населенный пункт с. Матвеевское)

(наименование объекта, местоположение границ которого описано (далее - объект)

Раздел 1

Сведения об объекте		
№ п/п	**Характеристики объекта**	**Описание характеристик**
1	**2**	**3**
1	Местоположение объекта	Рязанская область, м.о. Сасовский, с/о Придорожный, с Матвеевское
2	Площадь объекта ± величина погрешности определения площади (Р ± ΔР)	7 215 м² ± 30 м²
3	Иные характеристики объекта	Вид объекта реестра границ: Территориальная зона Реестровый номер: 62:18-7.217

Раздел 3

Сведения о местоположении измененных (уточненных) границ объекта							
1. Система координат МСК-62 зона 2							
2. Сведения о характерных точках границ объекта							
Обозначение характерных точек границы	**Существующие координаты, м**		**Измененные (уточненные) координаты, м**		**Метод определения координат характерной точки**	**Средняя квадратическая погрешность положения характерной точки (Mt), м**	**Описание обозначения точки на местности (при наличии)**
	X	**Y**	**X**	**Y**			
1	**2**	**3**	**4**	**5**	**6**	**7**	**8**
1	386 648,30	2 316 413,01	386 648,30	2 316 413,01	Картометрический метод	2,50	—
2	386 581,66	2 316 424,38	386 581,66	2 316 424,38		2,50	
3	386 620,33	2 316 295,82	386 620,33	2 316 295,82		2,50	
4	386 629,28	2 316 296,91	386 629,28	2 316 296,91		2,50	
5	386 651,54	2 316 303,01	386 651,54	2 316 303,01		2,50	
6	386 676,92	2 316 310,25	386 676,92	2 316 310,25		2,50	
1	386 648,30	2 316 413,01	386 648,30	2 316 413,01		2,50	
3. Сведения о характерных точках части (частей) границы объекта							
1	**2**	**3**	**4**	**5**	**6**	**7**	**8**
—	—	—	—	—	—	—	—

ГРАФИЧЕСКОЕ ОПИСАНИЕ
местоположения границ населенных пунктов, территориальных зон, особо охраняемых природных территорий, зон с особыми условиями использования территории

5.6 Зона озелененных территорий специального назначения (населенный пункт с. Пичкиряево)

(наименование объекта, местоположение границ которого описано (далее - объект)

Раздел 1

Сведения об объекте		
№ п/п	**Характеристики объекта**	**Описание характеристик**
1	**2**	**3**
1	Местоположение объекта	Рязанская область, м.о. Сасовский, с/о Придорожный, с Пичкиряево
2	Площадь объекта ± величина погрешности определения площади (Р ± ΔР)	34 558 м² ± 65 м²
3	Иные характеристики объекта	Вид объекта реестра границ: Территориальная зона

Раздел 2

Сведения о местоположении границ объекта					
1. Система координат МСК-62 зона 2					
2. Сведения о характерных точках границ объекта					
Обозначение характерных точек границ	**Координаты, м**		**Метод определения координат характерной точки**	**Средняя квадратическая погрешность положения характерной точки (Mt), м**	**Описание обозначения точки на местности (при наличии)**
	X	**Y**			
1	**2**	**3**	**4**	**5**	**6**
1	395 810,28	2 313 179,67	Картометрический метод	2,50	—
2	395 794,89	2 313 176,44		2,50	
3	395 587,09	2 313 136,56		2,50	
4	395 585,00	2 313 111,06		2,50	
5	395 572,30	2 313 108,04		2,50	
6	395 567,19	2 313 127,68		2,50	
7	395 565,87	2 313 134,28		2,50	
8	395 586,28	2 313 156,62		2,50	
9	395 580,40	2 313 285,48		2,50	
10	395 748,96	2 313 307,50		2,50	
11	395 758,05	2 313 308,80		2,50	
12	395 742,56	2 313 326,70		2,50	
13	395 724,01	2 313 354,67		2,50	
14	395 573,92	2 313 335,06		2,50	
15	395 564,88	2 313 333,01		2,50	
16	395 556,36	2 313 329,32		2,50	
17	395 548,68	2 313 324,13		2,50	
18	395 542,08	2 313 317,60		2,50	
19	395 536,81	2 313 309,97		2,50	
20	395 533,03	2 313 301,49		2,50	
21	395 530,89	2 313 292,47		2,50	
22	395 530,45	2 313 283,20		2,50	
23	395 535,39	2 313 175,04		2,50	
24	395 528,96	2 313 168,00		2,50	
25	395 523,32	2 313 160,53		2,50	
26	395 519,17	2 313 152,14		2,50	
27	395 516,66	2 313 143,12		2,50	
28	395 515,87	2 313 133,79		2,50	
29	395 516,84	2 313 124,47		2,50	
30	395 518,16	2 313 117,87		2,50	
31	395 518,80	2 313 115,09		2,50	
32	395 523,91	2 313 095,45		2,50	
33	395 527,24	2 313 086,37		2,50	
34	395 532,25	2 313 078,10		2,50	
35	395 538,77	2 313 070,95		2,50	
36	395 546,53	2 313 065,19		2,50	
37	395 555,26	2 313 061,03		2,50	
38	395 564,63	2 313 058,63		2,50	
39	395 574,29	2 313 058,08		2,50	
40	395 583,87	2 313 059,40		2,50	
41	395 596,57	2 313 062,42		2,50	
42	395 606,42	2 313 065,88		2,50	
43	395 615,34	2 313 071,32		2,50	
44	395 622,93	2 313 078,49		2,50	
45	395 628,87	2 313 087,08		2,50	
46	395 631,86	2 313 094,24		2,50	

Раздел 2

Сведения о местоположении границ объекта					
1	**2**	**3**	**4**	**5**	**6**
47	395 823,84	2 313 131,25	Картометрический метод	2,50	—
1	395 810,28	2 313 179,67		2,50	
3. Сведения о характерных точках части (частей) границы объекта					
1	**2**	**3**	**4**	**5**	**6**
—	—	—	—	—	—

ГРАФИЧЕСКОЕ ОПИСАНИЕ
местоположения границ населенных пунктов, территориальных зон, особо охраняемых природных территорий, зон с особыми условиями использования территории

6.1 Зона кладбищ

(наименование объекта, местоположение границ которого описано (далее - объект)

Раздел 1

Сведения об объекте		
№ п/п	**Характеристики объекта**	**Описание характеристик**
1	**2**	**3**
1	Местоположение объекта	Рязанская область, м.о. Сасовский, с/о Придорожный
2	Площадь объекта ± величина погрешности определения площади (Р ± ΔР)	57 945 м² ± 142 м²
3	Иные характеристики объекта	Вид объекта реестра границ: Территориальная зона Реестровый номер: 62:18-7.219

Раздел 3

Сведения о местоположении измененных (уточненных) границ объекта							
1. Система координат МСК-62 зона 2							
2. Сведения о характерных точках границ объекта							
Обозначение характерных точек границы	**Существующие координаты, м**		**Измененные (уточненные) координаты, м**		**Метод определения координат характерной точки**	**Средняя квадратическая погрешность положения характерной точки (Mt), м**	**Описание обозначения точки на местности (при наличии)**
	X	**Y**	**X**	**Y**			
1	**2**	**3**	**4**	**5**	**6**	**7**	**8**
№ п/п контура: 1							
1	393 224,89	2 316 301,62	393 224,89	2 316 301,62	Картометрический метод	2,50	—
2	393 238,62	2 316 378,60	393 238,62	2 316 378,60		2,50	
3	393 174,80	2 316 389,28	393 174,80	2 316 389,28		2,50	
4	393 048,49	2 316 410,41	393 048,49	2 316 410,41		2,50	
5	393 032,95	2 316 335,13	393 032,95	2 316 335,13		2,50	
6	393 032,55	2 316 333,17	393 032,55	2 316 333,17		2,50	
7	393 179,17	2 316 309,12	393 179,17	2 316 309,12		2,50	
1	393 224,89	2 316 301,62	393 224,89	2 316 301,62		2,50	
№ п/п контура: 2							
8	390 241,58	2 306 990,45	390 241,58	2 306 990,45	Картометрический метод	2,50	—
9	390 243,70	2 307 002,76	390 243,70	2 307 002,76		2,50	
10	390 249,73	2 307 044,06	390 249,73	2 307 044,06		2,50	
11	390 259,17	2 307 110,42	390 259,17	2 307 110,42		2,50	
12	390 247,63	2 307 117,75	390 247,63	2 307 117,75		2,50	
13	390 214,39	2 307 137,74	390 214,39	2 307 137,74		2,50	
14	390 120,74	2 307 145,57	390 120,74	2 307 145,57		2,50	
15	390 116,77	2 307 131,62	390 116,77	2 307 131,62		2,50	
16	390 115,44	2 307 127,04	390 115,44	2 307 127,04		2,50	
17	390 102,09	2 306 987,84	390 102,09	2 306 987,84		2,50	
18	390 241,01	2 306 986,57	390 241,01	2 306 986,57		2,50	
8	390 241,58	2 306 990,45	390 241,58	2 306 990,45		2,50	
№ п/п контура: 3							
н19	—	—	386 804,49	2 298 055,05	Картометрический метод	2,50	—
н20	—	—	386 804,17	2 298 062,47		2,50	
н21	—	—	386 800,87	2 298 126,28		2,50	

Раздел 3

Сведения о местоположении измененных (уточненных) границ объекта							
1	**2**	**3**	**4**	**5**	**6**	**7**	**8**
н22	—	—	386 800,83	2 298 135,24	Картометрический метод	2,50	—
н23	—	—	386 795,66	2 298 269,30		2,50	
н24	—	—	386 781,66	2 298 264,59		2,50	
н25	—	—	386 711,04	2 298 230,78		2,50	
н26	—	—	386 635,49	2 298 167,40		2,50	
н27	—	—	386 765,82	2 298 080,37		2,50	
н19	—	—	386 804,49	2 298 055,05		2,50	
№ п/п контура: 4							
28	392 654,19	2 323 856,01	392 654,19	2 323 856,01	Картометрический метод	2,50	—
29	392 648,27	2 323 905,79	392 648,27	2 323 905,79		2,50	
30	392 594,98	2 323 900,14	392 594,98	2 323 900,14		2,50	
31	392 600,37	2 323 853,58	392 600,37	2 323 853,58		2,50	
28	392 654,19	2 323 856,01	392 654,19	2 323 856,01		2,50	
3. Сведения о характерных точках части (частей) границы объекта							
1	**2**	**3**	**4**	**5**	**6**	**7**	**8**
—	—	—	—	—	—	—	—

ГРАФИЧЕСКОЕ ОПИСАНИЕ
местоположения границ населенных пунктов, территориальных зон, особо охраняемых природных территорий, зон с особыми условиями использования территории

6.1 Зона кладбищ (населенный пункт с. Пичкиряево)

(наименование объекта, местоположение границ которого описано (далее - объект)

Раздел 1

Сведения об объекте		
№ п/п	**Характеристики объекта**	**Описание характеристик**
1	**2**	**3**
1	Местоположение объекта	Рязанская область, м.о. Сасовский, с/о Придорожный, с Пичкиряево
2	Площадь объекта ± величина погрешности определения площади (Р ± ΔР)	20 239 м² ± 50 м²
3	Иные характеристики объекта	Вид объекта реестра границ: Территориальная зона Реестровый номер: 62:18-7.221

Раздел 3

Сведения о местоположении измененных (уточненных) границ объекта							
1. Система координат МСК-62 зона 2							
2. Сведения о характерных точках границ объекта							
Обозначение характерных точек границы	**Существующие координаты, м**		**Измененные (уточненные) координаты, м**		**Метод определения координат характерной точки**	**Средняя квадратическая погрешность положения характерной точки (Mt), м**	**Описание обозначения точки на местности (при наличии)**
	X	**Y**	**X**	**Y**			
1	**2**	**3**	**4**	**5**	**6**	**7**	**8**
1	395 463,99	2 312 678,82	395 463,99	2 312 678,82	Картометрический метод	2,50	—
2	395 466,55	2 312 776,75	395 466,55	2 312 776,75		2,50	
3	395 467,00	2 312 794,04	395 467,00	2 312 794,04		2,50	
н4	—	—	395 468,08	2 312 835,53		2,50	
н5	—	—	395 335,91	2 312 856,94		2,50	
6	395 337,34	2 312 844,37	395 337,34	2 312 844,37		2,50	
7	395 344,76	2 312 779,08	395 344,76	2 312 779,08		2,50	
8	395 356,64	2 312 674,47	395 356,64	2 312 674,47		2,50	
9	395 409,62	2 312 676,62	395 409,62	2 312 676,62		2,50	
1	395 463,99	2 312 678,82	395 463,99	2 312 678,82		2,50	
3. Сведения о характерных точках части (частей) границы объекта							
1	**2**	**3**	**4**	**5**	**6**	**7**	**8**
—	—	—	—	—	—	—	—