Государственная регистрация:
дата: 28.02.2024 № 160

ГЛАВНОЕ УПРАВЛЕНИЕ АРХИТЕКТУРЫ И ГРАДОСТРОИТЕЛЬСТВА РЯЗАНСКОЙ ОБЛАСТИ

П О С Т А Н О В Л Е Н И Е

«28» февраля 2024 г. № 42-п

Об утверждении изменений в правила землепользования и застройки муниципального образования – Незнановское сельское поселение Кораблинского муниципального района Рязанской области

На основании статей 32, 33 Градостроительного кодекса Российской Федерации, статьи 2 Закона Рязанской области от 28.12.2018 № 106-ОЗ «О перераспределении отдельных полномочий в области градостроительной деятельности между органами местного самоуправления муниципальных образований Рязанской области и органами государственной власти Рязанской области», с учетом заключения о результатах общественных обсуждений от 16.01.2024 по проекту внесения изменений в правила землепользования и застройки муниципального образования – Незнановское сельское поселение Кораблинского муниципального района Рязанской области, руководствуясь постановлением Правительства Рязанской области от 06.08.2008 № 153 «Об утверждении Положения о главном управлении архитектуры и градостроительства Рязанской области», главное управление архитектуры и градостроительства Рязанской области ПОСТАНОВЛЯЕТ:

1. Внести изменения в правила землепользования и застройки муниципального образования – Незнановское сельское поселение Кораблинского муниципального района Рязанской области, утвержденные постановлением главного управления архитектуры и градостроительства Рязанской области от 21.11.2019 № 371-п «Об утверждении Правил землепользования и застройки муниципального образования – Незнановское сельское поселение Кораблинского муниципального района Рязанской области» (в редакции постановлений Главархитектуры Рязанской области от 16.11.2020 № 804-п, от 14.11.2022 № 668-п), изложив их в новой редакции согласно приложению к настоящему постановлению.

2. Настоящее постановление вступает в силу со дня его официального опубликования.

3. Государственному казенному учреждению Рязанской области «Центр градостроительного развития Рязанской области»:

1) обеспечить доступ к изменениям в правила землепользования и застройки муниципального образования – Незнановское сельское поселение Кораблинского муниципального района Рязанской области в федеральной государственной информационной системе территориального планирования и размещение в государственных информационных системах обеспечения градостроительной деятельности в соответствии с требованиями Градостроительного кодекса Российской Федерации;

2) подготовить, заверить усиленной квалифицированной электронной подписью и направить в территориальный орган федерального органа исполнительной власти, уполномоченный Правительством Российской Федерации на осуществление государственного кадастрового учета, государственной регистрации прав, ведение Единого государственного реестра недвижимости, сведения о границах территориальных зон для внесения в Единый государственный реестр недвижимости в соответствии с Федеральным законом от 13.07.2015 № 218-ФЗ «О государственной регистрации недвижимости».

4. Отделу кадровой работы и делопроизводства обеспечить:

1) государственную регистрацию настоящего постановления в правовом департаменте аппарата Губернатора и Правительства Рязанской области;

2) опубликование настоящего постановления в сетевом издании «Рязанские ведомости» (www.rv-ryazan.ru) и на официальном интернет-портале правовой информации (www.pravo.gov.ru).

5. Отделу информационного обеспечения градостроительной деятельности разместить настоящее постановление на официальном сайте главного управления архитектуры и градостроительства Рязанской области в сети «Интернет».

6. Предложить главе муниципального образования – Кораблинский муниципальный район Рязанской области, главе муниципального образования – Незнановское сельское поселение Кораблинского муниципального района Рязанской области обеспечить размещение настоящего постановления на официальном сайте муниципального образования в сети «Интернет», публикацию в средствах массовой информации.

7. Контроль за исполнением настоящего постановления возложить на заместителя начальника главного управления архитектуры и градостроительства Рязанской области Т.С. Попкову.

Начальник Р.В. Шашкин

Приложение
к постановлению главного управления
архитектуры и градостроительства
Рязанской области
от 28 февраля 2024 г. № 72-п

ПРАВИЛА ЗЕМЛЕПОЛЬЗОВАНИЯ И ЗАСТРОЙКИ
муниципального образования – Незнановское сельское поселение Кораблинского муниципального района Рязанской области

Содержание

Раздел 1. Порядок применения и внесения изменений в правила землепользования и застройки 4
Статья 1. Основные понятия, используемые в правилах землепользования и застройки 4
Статья 2. Положение о регулировании землепользования и застройки 4
Статья 3. Положение об изменении видов разрешенного использования земельных участков и объектов капитального строительства физическими и юридическими лицами 4
Статья 4. Положение о подготовке документации по планировке территории 6
Статья 5. Положение о проведении общественных обсуждений или публичных слушаний по вопросам землепользования и застройки 6
Статья 6. Положение о внесении изменений в правила землепользования и застройки 7
Статья 7. Градостроительные планы земельных участков 8
Статья 8. Разрешение на строительство, реконструкцию и ввод объектов капитального строительства в эксплуатацию 9
Раздел 2. Градостроительные регламенты 9
Статья 9. Общие требования, предъявляемые к установлению градостроительных регламентов 9
Статья 10. Перечень территориальных зон, выделенных на карте градостроительного зонирования 10
Статья 11. Виды разрешенного использования и предельные параметры земельных участков и объектов капитального строительства 11
Статья 11.1. Жилая зона (1) 13
Статья 11.2. Зона специализированной общественной застройки (2.2) 15
Статья 11.3. Производственная зона (3.1) 16
Статья 11.4. Коммунально-складская зона (3.2) 17
Статья 11.5. Зона инженерной инфраструктуры. (3.3) 18
Статья 11.6. Зона транспортной инфраструктуры (3.4) 19
Статья 11.7. Зона садоводческих или огороднических некоммерческих товариществ (4.1) 20
Статья 11.8. Зона сельскохозяйственного использования (4.2) 21
Статья 11.9. Иная зона сельскохозяйственного назначения (4.3) 22
Статья 11.10. Производственная зона сельскохозяйственных предприятий (4.4) 23
Статья 11.11. Зона озелененных территорий специального назначения (5.6) 24
Статья 11.12. Зона кладбищ (6.1) 25
Статья 12. Земли, для которых градостроительные регламенты не устанавливаются 26
Статья 13. Требования к архитектурно-градостроительному облику объектов капитального строительства 26
Статья 14. Расчетные показатели минимально допустимого уровня

обеспеченности территории объектами коммунальной, транспортной, социальной инфраструктур и расчетные показатели максимально допустимого уровня территориальной доступности указанных объектов для населения..... 26
Статья 15. Зоны с особыми условиями использования территории..... 27
Статья 15.1. Санитарно-защитные зоны предприятий, сооружений и иных объектов..... 27
Статья 15.2. Водоохранные зоны, прибрежные защитные полосы, береговые полосы водных объектов 28
Статья 15.3. Охранные зоны инженерных коммуникаций, сооружений 28
Статья 15.4. Зона минимальных расстояний до магистральных или промышленных трубопроводов 28
Статья 16. Объекты культурного наследия 29

Раздел 1. Порядок применения и внесения изменений в правила землепользования и застройки

Статья 1. Основные понятия, используемые в правилах землепользования и застройки

В настоящих правилах землепользования и застройки муниципального образования – Незнановское сельское поселение Кораблинского муниципального района Рязанской области (далее – правила землепользования и застройки) используются понятия и определения, содержащиеся в статье 1 Градостроительного кодекса Российской Федерации.

Статья 2. Положение о регулировании землепользования и застройки

1. В соответствии со статьей 32 Градостроительного кодекса Российской Федерации правила землепользования и застройки утверждаются представительным органом местного самоуправления.

2. В соответствии с Законом Рязанской области от 28.12.2018 № 106-ОЗ «О перераспределении отдельных полномочий в области градостроительной деятельности между органами местного самоуправления муниципальных образований Рязанской области и органами государственной власти Рязанской области» полномочия органов местного самоуправления по принятию решения о подготовке проекта правил землепользования и застройки, утверждению состава и порядка деятельности комиссии по подготовке проекта правил землепользования и застройки, принятию решения о проведении общественных обсуждений или публичных слушаний, принятию решения об утверждении правил землепользования и застройки или о необходимости их доработки, внесению изменений в правила землепользования и застройки осуществляет исполнительный орган Рязанской области, уполномоченный в сфере градостроительной деятельности.

3. В соответствии с постановлением Правительства Рязанской области от 06.08.2008 № 153 «Об утверждении Положения о главном управлении архитектуры и градостроительства Рязанской области» (далее - постановление Правительства Рязанской области от 06.08.2008 № 153) исполнительным органом Рязанской области, уполномоченным в сфере градостроительной деятельности, является главное управление архитектуры и градостроительства Рязанской области.

Статья 3. Положение об изменении видов разрешенного использования земельных участков и объектов капитального строительства физическими и юридическими лицами

1. В соответствии со статьей 37 Градостроительного кодекса Российской Федерации, изменение одного вида разрешенного использования земельных участков и объектов капитального строительства на другой вид такого

использования осуществляется в соответствии с градостроительным регламентом при условии соблюдения требований технических регламентов.

2. Основные и вспомогательные виды разрешенного использования земельных участков и объектов капитального строительства правообладателями земельных участков и объектов капитального строительства, за исключением органов государственной власти, органов местного самоуправления, государственных и муниципальных учреждений, государственных и муниципальных унитарных предприятий, выбираются самостоятельно без дополнительных разрешений и согласования.

3. Решения об изменении одного вида разрешенного использования земельных участков и объектов капитального строительства, расположенных на землях, на которые действие градостроительных регламентов не распространяется или для которых градостроительные регламенты не устанавливаются, на другой вид такого использования принимаются в соответствии с федеральными законами.

4. Предоставление разрешения на условно разрешенный вид использования земельного участка или объекта капитального строительства осуществляется в порядке, предусмотренном статьей 39 Градостроительного кодекса Российской Федерации.

5. Физическое или юридическое лицо вправе оспорить в суде решение о предоставлении разрешения на условно разрешенный вид использования земельного участка или объекта капитального строительства либо об отказе в предоставлении такого разрешения.

6. В соответствии с Законом Рязанской области от 28.12.2018 № 106-ОЗ «О перераспределении отдельных полномочий в области градостроительной деятельности между органами местного самоуправления муниципальных образований Рязанской области и органами государственной власти Рязанской области» полномочия органов местного самоуправления по принятию решения о подготовке проекта правил землепользования и застройки, утверждению состава и порядка деятельности комиссии по подготовке проекта правил землепользования и застройки, принятию решения о проведении общественных обсуждений или публичных слушаний, принятию решения об утверждении правил землепользования и застройки или о необходимости их доработки, внесению изменений в правила землепользования и застройки осуществляет исполнительный орган Рязанской области, уполномоченный в сфере градостроительной деятельности.

7. В соответствии с постановлением Правительства Рязанской области от 06.08.2008 № 153 исполнительным органом Рязанской области, уполномоченным в сфере градостроительной деятельности, является главное управление архитектуры и градостроительства Рязанской области.

Статья 4. Положение о подготовке документации по планировке территории

1. В соответствии со статьей 41 Градостроительного кодекса Российской Федерации подготовка документации по планировке территории осуществляется в целях обеспечения устойчивого развития территорий, в том числе выделения элементов планировочной структуры, установления границ земельных участков, установления границ зон планируемого размещения объектов капитального строительства.

2. В соответствии с Законом Рязанской области от 28.12.2018 № 106-ОЗ «О перераспределении отдельных полномочий в области градостроительной деятельности между органами местного самоуправления муниципальных образований Рязанской области и органами государственной власти Рязанской области» полномочия органов местного самоуправления по принятию решения о подготовке документации по планировке территории, обеспечению ее подготовки, утверждению документации по планировке территории или принятию решения об отклонении такой документации и о направлении ее на доработку, внесению изменений в документацию по планировке территории осуществляет исполнительный орган Рязанской области, уполномоченный в сфере градостроительной деятельности.

3. В соответствии с постановлением Правительства Рязанской области от 06.08.2008 № 153 исполнительным органом власти Рязанской области, уполномоченным в сфере градостроительной деятельности, является главное управление архитектуры и градостроительства Рязанской области.

Статья 5. Положение о проведении общественных обсуждений или публичных слушаний по вопросам землепользования и застройки

1. Проведение общественных обсуждений или публичных слушаний по вопросам землепользования и застройки осуществляется в соответствии с Градостроительным кодексом Российской Федерации.

2. Общественные обсуждения и публичные слушания по проектам генеральных планов и правил землепользования и застройки поселений и городских округов, проектам планировки территории, проектам межевания территории, проектам правил благоустройства территорий, проектам, предусматривающим внесение изменений в один из указанных утвержденных документов, проектам решений о предоставлении разрешения на условно разрешенный вид использования земельного участка или объекта капитального строительства, проектам решений о предоставлении разрешения на отклонение от предельных параметров разрешенного строительства, реконструкции объектов капитального строительства проводятся в целях соблюдения права человека на благоприятные условия жизнедеятельности, прав и законных интересов правообладателей земельных участков и объектов капитального строительства, а также выявления и учета мнения населения при осуществлении градостроительной деятельности в поселениях и городских округах Рязанской

области.

3. Результаты общественных обсуждений и публичных слушаний носят рекомендательный характер.

4. Документами общественных обсуждений или публичных слушаний являются протокол общественных обсуждений или публичных слушаний и заключение о результатах общественных обсуждений или публичных слушаний.

5. Участники общественных обсуждений или публичных слушаний вправе представлять свои предложения и замечания, касающиеся обсуждаемых вопросов, для включения в протокол общественных обсуждений или протокол публичных слушаний.

Статья 6. Положение о внесении изменений в правила землепользования и застройки

1. Внесение изменений в правила землепользования и застройки осуществляется в порядке, предусмотренном статьями 31 и 32 Градостроительного кодекса Российской Федерации, с учетом особенностей, установленных статьей 33 данного кодекса.

2. Основаниями для рассмотрения вопроса о внесении изменений в правила землепользования и застройки являются:

1) несоответствие правил землепользования и застройки генеральному плану поселения, генеральному плану сельского округа, схеме территориального планирования муниципального района, возникшее в результате внесения в такие генеральные планы или схему территориального планирования муниципального района изменений;

2) поступление от уполномоченного Правительством Российской Федерации федерального органа исполнительной власти обязательного для исполнения
в сроки, установленные законодательством Российской Федерации, предписания об устранении нарушений ограничений использования объектов недвижимости, установленных на приаэродромной территории, которые допущены в правилах землепользования и застройки поселения, сельского округа, межселенной территории;

3) поступление предложений об изменении границ территориальных зон, изменении градостроительных регламентов;

4) несоответствие сведений о местоположении границ зон с особыми условиями использования территорий, территорий объектов культурного наследия, отображенных на карте градостроительного зонирования, содержащемуся в Едином государственном реестре недвижимости описанию местоположения границ указанных зон, территорий;

5) несоответствие установленных градостроительным регламентом ограничений использования земельных участков и объектов капитального строительства, расположенных полностью или частично в границах зон с особыми условиями использования территорий, территорий достопримечательных мест федерального, регионального и местного значения,

содержащимся в Едином государственном реестре недвижимости ограничениям использования объектов недвижимости в пределах таких зон, территорий;

6) установление, изменение, прекращение существования зоны с особыми условиями использования территории, установление, изменение границ территории объекта культурного наследия, территории исторического поселения федерального значения, территории исторического поселения регионального значения.

Статья 7. Градостроительные планы земельных участков

1. В соответствии со статьей 57.3 Градостроительного кодекса Российской Федерации градостроительный план земельного участка выдается в целях обеспечения субъектов градостроительной деятельности информацией, необходимой для архитектурно-строительного проектирования, строительства, реконструкции объектов капитального строительства в границах земельного участка.

2. В соответствии с Законом Рязанской области от 28.12.2018 № 106-ОЗ «О перераспределении отдельных полномочий в области градостроительной деятельности между органами местного самоуправления муниципальных образований Рязанской области и органами государственной власти Рязанской области» полномочия органов местного самоуправления по подготовке, регистрации и выдаче градостроительных планов земельных участков осуществляет исполнительный орган Рязанской области, уполномоченный в сфере градостроительной деятельности.

3. В соответствии с постановлением Правительства Рязанской области от 06.08.2008 № 153 исполнительным органом Рязанской области, уполномоченным в сфере градостроительной деятельности, является главное управление архитектуры и градостроительства Рязанской области.

4. В соответствии с распоряжением Правительства Рязанской области от 07.02.2019 № 62-р «О создании государственного казенного учреждения Рязанской области «Центр градостроительного развития Рязанской области» путем учреждения» обеспечение реализации отдельных полномочий в области градостроительной деятельности главного управления архитектуры и градостроительства Рязанской области, перераспределенных между органами местного самоуправления муниципальных образований Рязанской области и органами государственной власти Рязанской области, в части подготовки, регистрации и выдачи градостроительных планов земельных участков относится к полномочиям государственного казенного учреждения Рязанской области «Центр градостроительного развития Рязанской области».

Статья 8. Разрешение на строительство, реконструкцию и ввод объектов капитального строительства в эксплуатацию

1. Разрешение на строительство, реконструкцию объектов капитального строительства выдается в соответствии со статьей 51 Градостроительного кодекса Российской Федерации.

2. В соответствии с Законом Рязанской области от 28.12.2018 № 106-ОЗ «О перераспределении отдельных полномочий в области градостроительной деятельности между органами местного самоуправления муниципальных образований Рязанской области и органами государственной власти Рязанской области» полномочия органов местного самоуправления по выдаче разрешения на строительство, разрешения на ввод объектов в эксплуатацию при осуществлении строительства, реконструкции объектов капитального строительства, отказу в выдаче таких разрешений, за исключением полномочий, предусмотренных статьей 51.1, частями 17, 19 и 21 статьи 55 Градостроительного кодекса Российской Федерации, осуществляет исполнительный орган Рязанской области, уполномоченный в сфере градостроительной деятельности.

3. В соответствии с постановлением Правительства Рязанской области от 06.08.2008 № 153 исполнительным органом Рязанской области, уполномоченным в сфере градостроительной деятельности, является главное управление архитектуры и градостроительства Рязанской области.

Раздел 2. Градостроительные регламенты

Статья 9. Общие требования, предъявляемые к установлению градостроительных регламентов

1. Градостроительным регламентом определяется правовой режим земельных участков, равно как всего, что находится над и под поверхностью земельных участков и используется в процессе их застройки и последующей эксплуатации объектов капитального строительства.

2. Границы территориальных зон отвечают требованиям принадлежности каждого земельного участка только к одной зоне. Формирование одного земельного участка из нескольких земельных участков, расположенных в различных территориальных зонах, не допускается.

3. Правилами землепользования и застройки для каждой территориальной зоны индивидуально установлен градостроительный регламент, с учетом особенностей ее расположения и развития, а также возможности территориального сочетания различных видов использования земельных участков.

4. Градостроительные регламенты установлены с учетом:

1) фактического использования земельных участков и объектов капитального строительства в границах территориальной зоны;

2) возможного сочетания в пределах одной территориальной зоны

различных видов существующего и планируемого использования земельных участков и объектов капитального строительства;

3) функциональных зон и характеристик их планируемого развития, определенных документами территориального планирования муниципальных образований;

4) видов территориальных зон;

5) требований охраны объектов культурного наследия, а также особо охраняемых природных территорий, и иных природных объектов.

5. Действие установленных правилами землепользования и застройки градостроительных регламентов распространяется в равной мере на все земельные участки и объекты капитального строительства, расположенные в границах территориальных зон, установленных на карте градостроительного зонирования, за исключением земельных участков, указанных в части 6 настоящей статьи.

6. Действие градостроительного регламента не распространяется на земельные участки:

1) в границах территорий памятников и ансамблей, включенных в Единый государственный реестр объектов культурного наследия (памятников истории и культуры) народов Российской Федерации, а также в границах территорий памятников или ансамблей, которые являются вновь выявленными объектами культурного наследия;

2) в границах территорий общего пользования;

3) предназначенные для размещения линейных объектов и (или) занятые линейными объектами;

4) предоставленные для добычи полезных ископаемых.

Статья 10. Перечень территориальных зон, выделенных на карте градостроительного зонирования

В результате градостроительного зонирования территории муниципального образования – Незнановское сельское поселение Кораблинского муниципального района Рязанской области установлены следующие виды территориальных зон, представленные в таблице 10.1.

Таблица 10.1

Обозначение территориальной зоны	Наименование (код) вида территориальной зоны
1	Жилая зона (1)
2.2	Зона специализированной общественной застройки (2.2)
3.1	Производственная зона (3.1)
3.2	Коммунально-складская зона (3.2)

Обозначение территориальной зоны	Наименование (код) вида территориальной зоны
3.3	Зона инженерной инфраструктуры (3.3)
3.4	Зона транспортной инфраструктуры. (3.4)
4.1	Зона садоводческих или огороднических некоммерческих товариществ (4.1)
4.2	Зона сельскохозяйственного использования (4.2)
4.3	Иная зона сельскохозяйственного назначения (4.3)
4.4	Производственная зона сельскохозяйственных предприятий (4.4)
5.6	Зона озелененных территорий специального назначения (5.6)
6.1	Зона кладбищ (6.1)

Статья 11. Виды разрешенного использования и предельные параметры земельных участков и объектов капитального строительства

1. Применительно к каждой территориальной зоне устанавливаются следующие виды разрешенного использования земельных участков и объектов капитального строительства:

1) основные виды разрешенного использования;

2) условно разрешенные виды использования;

3) вспомогательные виды разрешенного использования, допустимые только в качестве дополнительных по отношению к основным видам разрешенного использования и условно разрешенным видам использования и осуществляемые совместно с ними.

2. Виды разрешенного использования земельных участков, содержащиеся в градостроительных регламентах, установлены в соответствии с Градостроительным кодексом Российской Федерации, классификатором видов разрешенного использования земельных участков, утвержденным федеральным органом исполнительной власти, осуществляющим функции по выборке государственной политики и нормативному регулированию в сфере земельных отношений.

3. Текстовое наименование вида разрешенного использования земельного участка и его код (числовое обозначение) являются равнозначными.

4. Виды разрешенного использования объектов капитального строительства содержатся в описании видов разрешенного использования земельных участков и

отдельно не устанавливаются.

5. Предельные параметры разрешенного строительства, реконструкции объектов капитального строительства применительно к вспомогательным видам разрешенного использования для всех территориальных зон устанавливаются идентичными, установленным предельным параметрам разрешенного строительства, реконструкции объектов капитального строительства, установленным для основных и условно разрешенных видов использования, совместно с которыми применяются вспомогательные виды разрешенного использования.

6. Если предельные размеры земельных участков, в том числе их площадь и предельные параметры разрешенного строительства, реконструкции объектов капитального строительства не устанавливаются в территориальных зонах, то такие предельные размеры земельных участков, в том числе их площадь и предельные параметры разрешенного строительства, реконструкции объектов капитального строительства не подлежат установлению (далее - НПУ).

7. Предельные размеры земельных участков, в том числе их площадь, не распространяются на отношения по землепользованию, возникшие до вступления в силу настоящих правил землепользования и застройки, в том числе на отношения по приобретению в установленном порядке гражданами и юридическими лицами, имеющими в собственности, безвозмездном пользовании, хозяйственном ведении или оперативном управлении объекты капитального строительства, расположенные на земельных участках, находящихся в государственной или муниципальной собственности, прав на эти земельные участки при условии, что соответствующие объекты капитального строительства существовали на законных основаниях до вступления в силу настоящих правил землепользования и застройки.

8. Инженерно-технические объекты, сооружения и коммуникации, обеспечивающие реализацию разрешенного использования для отдельных земельных участков (электроснабжения, теплоснабжения, газоснабжения, водоснабжения, водоотведения, связи и т.д.) считаются всегда разрешенными при условии соответствия строительным и противопожарным нормам и правилам, технологическим стандартам безопасности, а также условиям охраны окружающей среды, что подтверждается при согласовании проектной документации.

9. При определении количества этажей объектов капитального строительства учитываются все этажи, включая подземные, подвальный, цокольный, надземные, технические, мансардный; не учитывают: подполье, проветриваемое подполье, техническое подполье, технические пространства, чердак, технический чердак, расположенные на крыше технические помещения (крышные котельные, машинные отделения лифтов, помещения вентиляционных камер и другие).

При размещении объекта капитального строительства на земельном участке с уклоном первым надземным следует считать этаж с отметкой пола помещений выше наиболее низкой планировочной отметки земли.

10. Высота объекта капитального строительства определяется как

вертикальный размер, измеряемый от проектной отметки земли до верхней отметки самого высокого конструктивного элемента здания (парапет кровли, карниз, конек кровли, верх фронтона, купол, шпиль, башня).

11. Процент застройки в границах земельного участка, определяется как отношение суммарной площади земельного участка, которая может быть застроена, ко всей площади земельного участка.

12. Ширина улиц и дорог принимается, м: магистральных дорог - 50-100; магистральных улиц - 40-100; улиц и дорог местного значения - 15-30.

Статья 11.1. Жилая зона (1)

1. Жилая зона предназначена преимущественно для размещения индивидуальных жилых домов с приусадебными земельными участками, малоэтажных многоквартирных жилых домов, блокированных жилых домов, с возможностью размещения объектов государственного управления, социального назначения, культурно-досуговой деятельности, обеспечивающих потребности жителей.

2. Виды разрешенного использования земельных участков и объектов капитального строительства в жилой зоне представлены в таблице 11.1.1.

Таблица 11.1.1

Вид разрешенного использования	Наименование вида разрешенного использования	Код вида разрешенного использования
Основные виды разрешенного использования	для индивидуального жилищного строительства;	2.1
	малоэтажная многоквартирная жилая застройка;	2.1.1
	для ведения личного подсобного хозяйства (приусадебный земельный участок);	2.2
	блокированная жилая застройка;	2.3
	хранение автотранспорта;	2.7.1
	предоставление коммунальных услуг;	3.1.1
	административные здания организаций, обеспечивающих предоставление коммунальных услуг;	3.1.2
	оказание услуг связи;	3.2.3
	бытовое обслуживание;	3.3
	амбулаторно-поликлиническое обслуживание;	3.4.1
	дошкольное, начальное и среднее общее образование;	3.5.1
	объекты культурно-досуговой деятельности;	3.6.1
	парки культуры и отдыха;	3.6.2
	государственное управление;	3.8.1
	магазины;	4.4
	банковская и страховая деятельность;	4.5
	обеспечение занятий спортом в помещениях;	5.1.2
	площадки для занятий спортом;	5.1.3
	обеспечение внутреннего правопорядка;	8.3
	историко-культурная деятельность;	9.3
	земельные участки (территории) общего пользования.	12.0
Условно разрешенные виды использования	обеспечение деятельности в области гидрометеорологии и смежных с ней областях;	3.9.1

Вид разрешенного использования	Наименование вида разрешенного использования	Код вида разрешенного использования
	амбулаторное ветеринарное обслуживание;	3.10.1
	деловое управление;	4.1
	рынки;	4.3
	общественное питание;	4.6
	гостиничное обслуживание.	4.7
Вспомогательные виды разрешенного использования	площадки для занятий спортом.	5.1.3

3. Предельные размеры земельных участков, в том числе их площадь и предельные параметры разрешенного строительства, реконструкции объектов капитального строительства в жилой зоне представлены в таблице 11.1.2.

Таблица 11.1.2

Код вида разрешенного использования	Размер земельного участка (м)		Площадь земельного участка (кв.м)		Минимальный отступ от границ земельного участка (м)	Предельное количество этажей/ предельная высота зданий, строений, сооружений (м)	Максимальный процент застройки в границах земельного участка (%)
	Мин.	Макс.	Мин.	Макс.			
Основные виды разрешенного использования							
2.1	15	100	600	2500	3	3*/20	40
2.1.1	НПУ	НПУ	1000	НПУ	3	4*/НПУ	60
2.2	15	100	600	2500	3	3*/20	40
2.3	НПУ	100	200	2500	3 (0)**	3*/20	40
2.7.1	НПУ	НПУ	30	80	НПУ	1*/4	НПУ
3.1.1	НПУ	НПУ	НПУ	НПУ	НПУ	НПУ	НПУ
3.1.2	НПУ	НПУ	600	НПУ	3	3/20	60
3.2.3	НПУ	НПУ	600	НПУ	3	3/20	60
3.3	НПУ	НПУ	600	НПУ	3	3/20	60
3.4.1	НПУ	НПУ	1000	НПУ	3	НПУ	60
3.5.1	НПУ	НПУ	1000	НПУ	3	НПУ	60
3.6.1	НПУ	НПУ	1000	НПУ	3	НПУ	60
3.6.2	НПУ	НПУ	НПУ	НПУ	НПУ	НПУ	НПУ
3.8.1	НПУ	НПУ	1000	НПУ	3	НПУ	60
4.4	НПУ	НПУ	600	НПУ	3	3/20	60
4.5	НПУ	НПУ	600	НПУ	3	3/20	60
5.1.2	НПУ	НПУ	1000	НПУ	3	НПУ	60
5.1.3	НПУ	НПУ	НПУ	НПУ	НПУ	НПУ	НПУ
8.3	НПУ	НПУ	НПУ	НПУ	3	НПУ	60
9.3	НПУ	НПУ	НПУ	НПУ	НПУ	НПУ	НПУ
12.0	НПУ	НПУ	НПУ	НПУ	НПУ	НПУ	НПУ
Условно разрешенные виды использования							
3.9.1	НПУ	НПУ	НПУ	НПУ	3	НПУ	60
3.10.1	НПУ	НПУ	600	НПУ	3	3/20	60
4.1	НПУ	НПУ	1000	НПУ	3	3/20	60
4.3	НПУ	НПУ	1000	НПУ	3	НПУ	60
4.6	НПУ	НПУ	600	НПУ	3	3/20	60

Код вида разрешенного использования	Размер земельного участка (м)		Площадь земельного участка (кв.м)		Минимальный отступ от границ земельного участка (м)	Предельное количество этажей/ предельная высота зданий, строений, сооружений (м)	Максимальный процент застройки в границах земельного участка (%)
	Мин.	Макс.	Мин.	Макс.			
4.7	НПУ	НПУ	600	НПУ	3	3/20	60
* При определении предельного количества этажей учитываются все надземные этажи, в том числе технические этажи, мансардные, а также цокольный этаж, если верх его перекрытия находится выше средней планировочной отметки земли не менее чем на 2 метра. ** Минимальный отступ от границ земельного участка между соседними жилыми домами имеющими общие боковые стены без проемов - 0 м.							

Статья 11.2. Зона специализированной общественной застройки (2.2)

1. Зона специализированной общественной застройки предназначена для размещения объектов здравоохранения, образования и науки, культуры и искусства, физической культуры и спорта, с возможностью размещения культовых объектов.

2. Виды разрешенного использования земельных участков и объектов капитального строительства в зоне специализированной общественной застройки представлены в таблице 11.2.1.

Таблица 11.2.1

Вид разрешенного использования	Наименование вида разрешенного использования	Код вида разрешенного использования
Основные виды разрешенного использования	предоставление коммунальных услуг;	3.1.1
	амбулаторно-поликлиническое обслуживание;	3.4.1
	дошкольное, начальное и среднее общее образование;	3.5.1
	объекты культурно-досуговой деятельности;	3.6.1
	государственное управление;	3.8.1
	обеспечение деятельности в области гидрометеорологии и смежных с ней областях;	3.9.1
	обеспечение занятий спортом в помещениях;	5.1.2
	площадки для занятий спортом;	5.1.3
	обеспечение внутреннего правопорядка;	8.3
	земельные участки (территории) общего пользования.	12.0
Условно разрешенные виды использования	религиозное использование.	3.7
Вспомогательные виды разрешенного использования	не подлежат установлению.	-

3. Предельные размеры земельных участков, в том числе их площадь и предельные параметры разрешенного строительства, реконструкции объектов капитального строительства в зоне специализированной общественной застройки представлены в таблице 11.2.2.

Таблица 11.2.2

Код вида разрешенного использования	Размер земельного участка (м)		Площадь земельного участка (кв.м)		Минимальный отступ от границ земельного участка (м)	Предельное количество этажей/ предельная высота зданий, строений, сооружений (м)	Максимальный процент застройки в границах земельного участка (%)
	Мин.	Макс.	Мин.	Макс.			
Основные виды разрешенного использования							
3.1.1	НПУ	НПУ	НПУ	НПУ	НПУ	НПУ	НПУ
3.4.1	НПУ	НПУ	1000	НПУ	НПУ	НПУ	60
3.5.1	НПУ	НПУ	1000	НПУ	НПУ	НПУ	60
3.6.1	НПУ	НПУ	1000	НПУ	НПУ	НПУ	60
3.8.1	НПУ	НПУ	1000	НПУ	НПУ	НПУ	60
3.9.1	НПУ	НПУ	1000	НПУ	НПУ	НПУ	60
5.1.2	НПУ	НПУ	1000	НПУ	НПУ	НПУ	НПУ
5.1.3	НПУ	НПУ	НПУ	НПУ	НПУ	НПУ	НПУ
8.3	НПУ	НПУ	НПУ	НПУ	НПУ	НПУ	60
12.0	НПУ	НПУ	НПУ	НПУ	НПУ	НПУ	НПУ
Условно разрешенные виды использования							
3.7	НПУ	НПУ	1000	НПУ	НПУ	НПУ	60

Статья 11.3. Производственная зона (3.1)

1. Производственная зона предназначена для размещения производственных, промышленных и складских объектов, деятельность которых связана с воздействием на окружающую среду, для которых необходима организация санитарно-защитной зоны в соответствии с требованиями технических регламентов.

2. Виды разрешенного использования земельных участков и объектов капитального строительства в производственной зоне представлены в таблице 11.3.1.

Таблица 11.3.1

Вид разрешенного использования	Наименование вида разрешенного использования	Код вида разрешенного использования
Основные виды разрешенного использования	производственная деятельность;	6.0
	недропользование;	6.1
	пищевая промышленность;	6.4
	строительная промышленность;	6.6
	склад;	6.9
	складские площадки.	6.9.1
Условно разрешенные виды использования	не подлежат установлению.	-
Вспомогательные виды разрешенного использования	не подлежат установлению.	-

3. Предельные размеры земельных участков, в том числе их площадь и

предельные параметры разрешенного строительства, реконструкции объектов капитального строительства в производственной зоне представлены в таблице 11.3.2.

Таблица 11.3.2

Код вида разрешенного использования	Размер земельного участка (м)		Площадь земельного участка (кв.м)		Минимальный отступ от границ земельного участка (м)	Предельное количество этажей/ предельная высота зданий, строений, сооружений (м)	Максимальный процент застройки в границах земельного участка (%)
	Мин.	Макс.	Мин.	Макс.			
Основные виды разрешенного использования							
6.0	НПУ	НПУ	НПУ	НПУ	НПУ	НПУ	НПУ
6.1	НПУ	НПУ	НПУ	НПУ	НПУ	НПУ	НПУ
6.4	НПУ	НПУ	НПУ	НПУ	НПУ	НПУ	НПУ
6.6	НПУ	НПУ	НПУ	НПУ	НПУ	НПУ	НПУ
6.9	НПУ	НПУ	НПУ	НПУ	НПУ	НПУ	НПУ
6.9.1	НПУ	НПУ	НПУ	НПУ	НПУ	НПУ	НПУ

Статья 11.4. Коммунально-складская зона (3.2)

1. Коммунально-складская зона предназначена для размещения коммунально-складских объектов, деятельность которых связана с воздействием на окружающую среду, для которых необходима организация санитарно-защитной зоны в соответствии с требованиями технических регламентов, а также объектов инженерной инфраструктуры.

2. Виды разрешенного использования земельных участков и объектов капитального строительства в коммунально-складской зоне представлены в таблице 11.4.1.

Таблица 11.4.1

Вид разрешенного использования	Наименование вида разрешенного использования	Код вида разрешенного использования
Основные виды разрешенного использования	хранение и переработка сельскохозяйственной продукции;	1.15
	размещение гаражей для собственных нужд;	2.7.2
	предоставление коммунальных услуг;	3.1.1
	склад;	6.9
	складские площадки.	6.9.1
Условно разрешенные виды использования	не подлежат установлению.	-
Вспомогательные виды разрешенного использования	не подлежат установлению.	-

3. Предельные размеры земельных участков, в том числе их площадь и предельные параметры разрешенного строительства, реконструкции объектов капитального строительства в коммунально-складской зоне представлены в таблице в таблице 11.4.2.

Таблица 11.4.2

Код вида разрешенного использования	Размер земельного участка (м)		Площадь земельного участка (кв.м)		Минимальный отступ от границ земельного участка (м)	Предельное количество этажей/ предельная высота зданий, строений, сооружений (м)	Максимальный процент застройки в границах земельного участка (%)
	Мин.	Макс.	Мин.	Макс.			
Основные виды разрешенного использования							
1.15	НПУ	НПУ	НПУ	НПУ	НПУ	НПУ	НПУ
2.7.2	НПУ	НПУ	30	НПУ	НПУ	1*/4	НПУ
3.1.1	НПУ	НПУ	НПУ	НПУ	НПУ	НПУ	НПУ
6.9	НПУ	НПУ	НПУ	НПУ	НПУ	НПУ	НПУ
6.9.1	НПУ	НПУ	НПУ	НПУ	НПУ	НПУ	НПУ
* При определении предельного количества этажей учитываются все надземные этажи, в том числе технические этажи, мансардные, а также цокольный этаж, если верх его перекрытия находится выше средней планировочной отметки земли не менее чем на 2 метра.							

Статья 11.5. Зона инженерной инфраструктуры. (3.3)

1. Зона инженерной инфраструктуры предназначена для размещения объектов коммунального обслуживания, связанных с обеспечением энергоснабжением, теплоснабжением, газоснабжением, водоснабжением, водоотведением, очисткой стоков, связи.

2. Виды разрешенного использования земельных участков и объектов капитального строительства в зоне инженерной инфраструктуры представлены в таблице 11.5.1.

Таблица 11.5.1

Вид разрешенного использования	Наименование вида разрешенного использования	Код вида разрешенного использования
Основные виды разрешенного использования	предоставление коммунальных услуг;	3.1.1
	энергетика;	6.7
	связь;	6.8
	трубопроводный транспорт.	7.5
Условно разрешенные виды использования	не подлежат установлению.	-
Вспомогательные виды разрешенного использования	не подлежат установлению.	-

3. Предельные размеры земельных участков, в том числе их площадь и предельные параметры разрешенного строительства, реконструкции объектов капитального строительства в зоне инженерной инфраструктуры представлены в таблице в таблице 11.5.2.

Таблица 11.5.2

Код вида разрешенного использования	Размер земельного участка (м)		Площадь земельного участка (кв.м)		Минимальный отступ от границ земельного участка (м)	Предельное количество этажей/ предельная высота зданий, строений, сооружений (м)	Максимальный процент застройки в границах земельного участка (%)
	Мин.	Макс.	Мин.	Макс.			
Основные виды разрешенного использования							
3.1.1	НПУ	НПУ	НПУ	НПУ	НПУ	НПУ	НПУ
6.7	НПУ	НПУ	НПУ	НПУ	НПУ	НПУ	НПУ
6.8	НПУ	НПУ	НПУ	НПУ	НПУ	НПУ	НПУ
7.5	НПУ	НПУ	НПУ	НПУ	НПУ	НПУ	НПУ

Статья 11.6. Зона транспортной инфраструктуры (3.4)

1. Зона транспортной инфраструктуры предназначена для размещения объектов дорожного сервиса, железнодорожного, автомобильного и трубопроводного транспорта, улично-дорожной сети населенных пунктов.

2. Виды разрешенного использования земельных участков и объектов капитального строительства в зоне транспортной инфраструктуры представлены в таблице 11.6.1.

Таблица 11.6.1

Вид разрешенного использования	Наименование вида разрешенного использования	Код вида разрешенного использования
Основные виды разрешенного использования	объекты дорожного сервиса;	4.9.1
	железнодорожный транспорт;	7.1
	автомобильный транспорт;	7.2
	трубопроводный транспорт;	7.5
	улично-дорожная сеть.	12.0.1
Условно разрешенные виды использования	не подлежат установлению.	-
Вспомогательные виды разрешенного использования	не подлежат установлению.	-

3. Предельные размеры земельных участков, в том числе их площадь и предельные параметры разрешенного строительства, реконструкции объектов капитального строительства в зоне транспортной инфраструктуры представлены в таблице 11.6.2.

Таблица 11.6.2

Код вида разрешенного использования	Размер земельного участка (м)		Площадь земельного участка (кв.м)		Минимальный отступ от границ земельного участка (м)	Предельное количество этажей/ предельная высота зданий, строений, сооружений (м)	Максимальный процент застройки в границах земельного участка (%)
	Мин.	Макс.	Мин.	Макс.			

Код вида разрешенного использования	Размер земельного участка (м)		Площадь земельного участка (кв.м)		Минимальный отступ от границ земельного участка (м)	Предельное количество этажей/ предельная высота зданий, строений, сооружений (м)	Максимальный процент застройки в границах земельного участка (%)
	Мин.	Макс.	Мин.	Макс.			
Основные виды разрешенного использования							
4.9.1	НПУ	НПУ	НПУ	НПУ	НПУ	НПУ	НПУ
7.1	НПУ	НПУ	НПУ	НПУ	НПУ	НПУ	НПУ
7.2	НПУ	НПУ	НПУ	НПУ	НПУ	НПУ	НПУ
7.5	НПУ	НПУ	НПУ	НПУ	НПУ	НПУ	НПУ
12.0.1	НПУ	НПУ	НПУ	НПУ	НПУ	НПУ	НПУ

Статья 11.7. Зона садоводческих или огороднических некоммерческих товариществ (4.1)

1. Зона садоводческих или огороднических некоммерческих товариществ предназначена для ведения садоводства, ведения огородничества, осуществления отдыха и выращивания гражданами для собственных нужд культурных растений.

2. Виды разрешенного использования земельных участков и объектов капитального строительства в зоне садоводческих или огороднических некоммерческих товариществ представлены в таблице 11.7.1.

Таблица 11.7.1

Вид разрешенного использования	Наименование вида разрешенного использования	Код вида разрешенного использования
Основные виды разрешенного использования	земельные участки общего назначения;	13.0
	ведение огородничества;	13.1
	ведение садоводства.	13.2
Условно разрешенные виды использования	не подлежат установлению.	-
Вспомогательные виды разрешенного использования	не подлежат установлению.	-

3. Предельные размеры земельных участков, в том числе их площадь и предельные параметры разрешенного строительства, реконструкции объектов капитального строительства в зоне садоводческих или огороднических некоммерческих товариществ представлены в таблице 11.7.2.

Таблица 11.7.2

Код вида разрешенного использования	Размер земельного участка (м)		Площадь земельного участка (кв.м)		Минимальный отступ от границ земельного участка (м)	Предельное количество этажей/ предельная высота зданий, строений, сооружений (м)	Максимальный процент застройки в границах земельного участка (%)
	Мин.	Макс.	Мин.	Макс.			
Основные виды разрешенного использования							
13.0	НПУ	НПУ	НПУ	НПУ	НПУ	НПУ	НПУ

Код вида разрешенного использования	Размер земельного участка (м)		Площадь земельного участка (кв.м)		Минимальный отступ от границ земельного участка (м)	Предельное количество этажей/ предельная высота зданий, строений, сооружений (м)	Максимальный процент застройки в границах земельного участка (%)
	Мин.	Макс.	Мин.	Макс.			
13.1	НПУ	НПУ	300	1500	НПУ	НПУ	НПУ
13.2	12	100	300	1500	3	3*/20	40
* При определении предельного количества этажей учитываются все надземные этажи, в том числе технические этажи, мансардные, а также цокольный этаж, если верх его перекрытия находится выше средней планировочной отметки земли не менее чем на 2 метра.							

Статья 11.8. Зона сельскохозяйственного использования (4.2)

1. Зона сельскохозяйственного использования предназначена для выращивания сельскохозяйственных культур, сенокошения, выпаса сельскохозяйственных животных, ведения личного подсобного хозяйства на полевых участках.

2. Виды разрешенного использования земельных участков и объектов капитального строительства в зоне сельскохозяйственного использования представлены в таблице 11.8.1.

Таблица 11.8.1

Вид разрешенного использования	Наименование вида разрешенного использования	Код вида разрешенного использования
Основные виды разрешенного использования	растениеводство;	1.1
	научное обеспечение сельского хозяйства;	1.14
	ведение личного подсобного хозяйства на полевых участках;	1.16
	сенокошение;	1.19
	выпас сельскохозяйственных животных.	1.20
Условно разрешенные виды использования	скотоводство;	1.8
	звероводство;	1.9
	птицеводство;	1.10
	свиноводство;	1.11
	пчеловодство;	1.12
	рыбоводство;	1.13
	хранение и переработка сельскохозяйственной продукции;	1.15
	питомники;	1.17
	обеспечение сельскохозяйственного производства.	1.18
Вспомогательные виды разрешенного использования	не подлежат установлению.	-

3. Предельные размеры земельных участков, в том числе их площадь и предельные параметры разрешенного строительства, реконструкции объектов капитального строительства в зоне сельскохозяйственного использования представлены в таблице 11.8.2.

Таблица 11.8.2

Код вида разрешенного использования	Размер земельного участка (м)		Площадь земельного участка (кв.м)		Минимальный отступ от границ земельного участка (м)	Предельное количество этажей/ предельная высота зданий, строений, сооружений (м)	Максимальный процент застройки в границах земельного участка (%)
	Мин.	Макс.	Мин.	Макс.			
Основные виды разрешенного использования							
1.1	НПУ	НПУ	НПУ	НПУ	НПУ	НПУ	НПУ
1.14	НПУ	НПУ	НПУ	НПУ	НПУ	НПУ	НПУ
1.16	НПУ	НПУ	НПУ	НПУ	НПУ	НПУ	НПУ
1.19	НПУ	НПУ	НПУ	НПУ	НПУ	НПУ	НПУ
1.20	НПУ	НПУ	НПУ	НПУ	НПУ	НПУ	НПУ
Условно разрешенные виды использования							
1.8	НПУ	НПУ	НПУ	НПУ	НПУ	НПУ	НПУ
1.9	НПУ	НПУ	НПУ	НПУ	НПУ	НПУ	НПУ
1.10	НПУ	НПУ	НПУ	НПУ	НПУ	НПУ	НПУ
1.11	НПУ	НПУ	НПУ	НПУ	НПУ	НПУ	НПУ
1.12	НПУ	НПУ	НПУ	НПУ	НПУ	НПУ	НПУ
1.13	НПУ	НПУ	НПУ	НПУ	НПУ	НПУ	НПУ
1.15	НПУ	НПУ	НПУ	НПУ	НПУ	НПУ	НПУ
1.17	НПУ	НПУ	НПУ	НПУ	НПУ	НПУ	НПУ
1.18	НПУ	НПУ	НПУ	НПУ	НПУ	НПУ	НПУ

Статья 11.9. Иная зона сельскохозяйственного назначения (4.3)

1. Иная зона сельскохозяйственного назначения предназначена для выращивания сельскохозяйственных культур в границах населенных пунктов.

2. Виды разрешенного использования земельных участков и объектов капитального строительства в иной зоне сельскохозяйственного назначения представлены в таблице 11.9.1.

Таблица 11.9.1

Вид разрешенного использования	Наименование вида разрешенного использования	Код вида разрешенного использования
Основные виды разрешенного использования	растениеводство;	1.1
	сенокошение.	1.19
Условно разрешенные виды использования	не подлежат установлению.	-
Вспомогательные виды разрешенного использования	не подлежат установлению.	-

3. Предельные размеры земельных участков, в том числе их площадь и предельные параметры разрешенного строительства, реконструкции объектов капитального строительства в иной зоне сельскохозяйственного назначения представлены в таблице 11.9.2.

Таблица 11.9.2

Код вида разрешенного использования	Размер земельного участка (м)		Площадь земельного участка (кв.м)		Минимальный отступ от границ земельного участка (м)	Предельное количество этажей/ предельная высота зданий, строений, сооружений (м)	Максимальный процент застройки в границах земельного участка (%)
	Мин.	Макс.	Мин.	Макс.			
Основные виды разрешенного использования							
1.1	НПУ	НПУ	НПУ	НПУ	НПУ	НПУ	НПУ
1.19	НПУ	НПУ	НПУ	НПУ	НПУ	НПУ	НПУ

Статья 11.10. Производственная зона сельскохозяйственных предприятий (4.4)

1. Производственная зона сельскохозяйственных предприятий предназначена для размещения объектов сельскохозяйственного назначения, используемых для содержания и разведения сельскохозяйственных животных, производства, хранения и первичной переработки сельскохозяйственной продукции, питомников, для которых необходима организация санитарно-защитной зоны в соответствии с требованиями технических регламентов.

2. Виды разрешенного использования земельных участков и объектов капитального строительства в производственной зоне сельскохозяйственных предприятий представлены в таблице 11.10.1.

Таблица 11.10.1

Вид разрешенного использования	Наименование вида разрешенного использования	Код вида разрешенного использования
Основные виды разрешенного использования	животноводство;	1.7
	рыбоводство;	1.13
	хранение и переработка сельскохозяйственной продукции;	1.15
	питомники;	1.17
	обеспечение сельскохозяйственного производства.	1.18
Условно разрешенные виды использования	выращивание зерновых и иных сельскохозяйственных культур;	1.2
	овощеводство;	1.3
	выращивание тонизирующих, лекарственных, цветочных культур;	1.4
	садоводство;	1.5
	пчеловодство;	1.12
	научное обеспечение сельского хозяйства.	1.14
Вспомогательные виды разрешенного использования	не подлежат установлению.	-

3. Предельные размеры земельных участков, в том числе их площадь и предельные параметры разрешенного строительства, реконструкции объектов капитального строительства в производственной зоне сельскохозяйственных

предприятий представлены в таблице 11.10.2.

Таблица 11.10.2

Код вида разрешенного использования	Размер земельного участка (м)		Площадь земельного участка (кв.м)		Минимальный отступ от границ земельного участка (м)	Предельное количество этажей/ предельная высота зданий, строений, сооружений (м)	Максимальный процент застройки в границах земельного участка (%)
	Мин.	Макс.	Мин.	Макс.			
Основные виды разрешенного использования							
1.7	НПУ	НПУ	НПУ	НПУ	НПУ	НПУ	НПУ
1.13	НПУ	НПУ	НПУ	НПУ	НПУ	НПУ	НПУ
1.15	НПУ	НПУ	НПУ	НПУ	НПУ	НПУ	НПУ
1.17	НПУ	НПУ	НПУ	НПУ	НПУ	НПУ	НПУ
1.18	НПУ	НПУ	НПУ	НПУ	НПУ	НПУ	НПУ
Условно разрешенные виды использования							
1.2	НПУ	НПУ	НПУ	НПУ	НПУ	НПУ	НПУ
1.3	НПУ	НПУ	НПУ	НПУ	НПУ	НПУ	НПУ
1.4	НПУ	НПУ	НПУ	НПУ	НПУ	НПУ	НПУ
1.5	НПУ	НПУ	НПУ	НПУ	НПУ	НПУ	НПУ
1.12	НПУ	НПУ	НПУ	НПУ	НПУ	НПУ	НПУ
1.14	НПУ	НПУ	НПУ	НПУ	НПУ	НПУ	НПУ

Статья 11.11. Зона озелененных территорий специального назначения (5.6)

1. Зона озелененных территорий специального назначения предназначена для формирования озелененных участков, выполняющих санитарно-защитные функции.

2. Виды разрешенного использования земельных участков и объектов капитального строительства в зоне озелененных территорий специального назначения представлены в таблице 11.11.1.

Таблица 11.11.1

Вид разрешенного использования	Наименование вида разрешенного использования	Код вида разрешенного использования
Основные виды разрешенного использования	земельные участки (территории) общего пользования.	12.0
Условно разрешенные виды использования	не подлежат установлению.	-
Вспомогательные виды разрешенного использования	не подлежат установлению.	-

3. Предельные размеры земельных участков, в том числе их площадь и предельные параметры разрешенного строительства, реконструкции объектов капитального строительства в зоне озелененных территорий специального назначения представлены в таблице 11.11.2.

Таблица 11.11.2

Код вида разрешенного использования	Размер земельного участка (м)		Площадь земельного участка (кв.м)		Минимальный отступ от границ земельного участка (м)	Предельное количество этажей/ предельная высота зданий, строений, сооружений (м)	Максимальный процент застройки в границах земельного участка (%)
	Мин.	Макс.	Мин.	Макс.			
Основные виды разрешенного использования							
12.0	НПУ	НПУ	НПУ	НПУ	НПУ	НПУ	НПУ

Статья 11.12. Зона кладбищ (6.1)

1. Зона кладбищ предназначена для размещения кладбищ, мест захоронения, соответствующих культовых зданий и сооружений, для которых необходима организация санитарно-защитной зоны в соответствии с требованиями технических регламентов.

2. Виды разрешенного использования земельных участков и объектов капитального строительства в зоне кладбищ представлены в таблице 11.12.1.

Таблица 11.12.1

Вид разрешенного использования	Наименование вида разрешенного использования	Код вида разрешенного использования
Основные виды разрешенного использования	ритуальная деятельность.	12.1
Условно разрешенные виды использования	не подлежат установлению.	-
Вспомогательные виды разрешенного использования	не подлежат установлению.	-

3. Предельные размеры земельных участков, в том числе их площадь и предельные параметры разрешенного строительства, реконструкции объектов капитального строительства в зоне кладбищ представлены в таблице 11.12.2.

Таблица 11.12.2

Код вида разрешенного использования	Размер земельного участка (м)		Площадь земельного участка (кв.м)		Минимальный отступ от границ земельного участка (м)	Предельное количество этажей/ предельная высота зданий, строений, сооружений (м)	Максимальный процент застройки в границах земельного участка (%)
	Мин.	Макс.	Мин.	Макс.			
Основные виды разрешенного использования							
12.1	НПУ	НПУ	НПУ	100000	НПУ	НПУ	НПУ

Статья 12. Земли, для которых градостроительные регламенты не устанавливаются

1. В соответствии с Градостроительным кодексом Российской Федерации на карте градостроительного зонирования муниципального образования – Незнановское сельское поселение Кораблинского муниципального района Рязанской области выделены земли, для которых градостроительные регламенты не устанавливаются, представленные в таблице 12.1.

Таблица 12.1

Обозначение земель	Наименование земель
	Земли лесного фонда

2. Согласно части 6 статьи 36 Градостроительного кодекса Российской Федерации градостроительные регламенты не устанавливаются для земель лесного фонда.

3. Использование земельных участков, для которых градостроительные регламенты не устанавливаются, определяются федеральными, региональными органами исполнительной власти или уполномоченными органами местного самоуправления в соответствии с федеральными законами.

Статья 13. Требования к архитектурно-градостроительному облику объектов капитального строительства

На территории Незнановского сельского поселения Кораблинского муниципального района Рязанской области не предусмотрено требований к архитектурно-градостроительному облику объектов капитального строительства. В связи с этим требования к архитектурно-градостроительному облику объектов капитального строительства в соответствии с пунктом 2.1 части 6 статьи 30 Градостроительного кодекса Российской Федерации не устанавливаются.

Статья 14. Расчетные показатели минимально допустимого уровня обеспеченности территории объектами коммунальной, транспортной, социальной инфраструктур и расчетные показатели максимально допустимого уровня территориальной доступности указанных объектов для населения

На территории Незнановского сельского поселения Кораблинского муниципального района Рязанской области не предусмотрено осуществление деятельности по комплексному развитию территории. В связи с этим расчетные показатели минимально допустимого уровня обеспеченности территории объектами коммунальной, транспортной, социальной инфраструктур и расчетные показатели максимально допустимого уровня территориальной доступности указанных объектов для населения в соответствии с пунктом 4 части 6 статьи 30 Градостроительного кодекса Российской Федерации не устанавливаются.

Статья 15. Зоны с особыми условиями использования территории

1. В соответствии со статьей 1 Градостроительного кодекса Российской Федерации, к зонам с особыми условиями использования территорий относятся: охранные, санитарно-защитные зоны, зоны охраны объектов культурного наследия (памятников истории и культуры) народов Российской Федерации (далее - объекты культурного наследия), защитные зоны объектов культурного наследия, водоохранные зоны, зоны затопления, подтопления, зоны санитарной охраны источников питьевого и хозяйственно-бытового водоснабжения, зоны охраняемых объектов, приаэродромная территория, иные зоны, устанавливаемые в соответствии с законодательством Российской Федерации.

2. В составе графических материалов правил землепользования и застройки отображены границы зон с особыми условиями использования территорий (далее – ЗОУИТ), на основании сведений, содержащихся в Едином государственном реестре недвижимости (далее – ЕГРН), а также ЗОУИТ, сведения о которых отсутствуют в ЕГРН, но которые были установлены, в порядке, предусмотренном частью 8 статьи 26 Федерального закона от 03.08.2018 № 342-ФЗ «О внесении изменений в Градостроительный кодекс Российской Федерации и отдельные законодательные акты Российской Федерации». На территории Незнановского сельского поселения Кораблинского муниципального района Рязанской области могут быть установлены и действовать иные зоны с особыми условиями использования территорий, не отображенные в графических материалах правил землепользования и застройки.

3. Границы зон с особыми условиями использования территорий, границы территорий объектов культурного наследия, устанавливаемые в соответствии с законодательством Российской Федерации, могут не совпадать с границами территориальных зон.

4. Ограничения использования земельных участков и объектов капитального строительства на территории ЗОУИТ определяется в соответствии с законодательством Российской Федерации.

Статья 15.1. Санитарно-защитные зоны предприятий, сооружений и иных объектов

1. Санитарно-защитная зона – специальная территория с особым режимом использования, которая устанавливается вокруг объектов и производств, являющихся источниками воздействия на среду обитания и здоровья человека, размер которой обеспечивает уменьшение воздействия загрязнения на атмосферный воздух (химического, биологического, физического) до значений, установленных гигиеническими нормативами.

2. Ширина санитарно-защитной зоны устанавливается с учетом санитарной классификации, результатов расчетов ожидаемого загрязнения атмосферного воздуха, уровней физических воздействий и натуральных исследований для действующих предприятий.

3. Ограничения использования земельных участков и объектов

капитального строительства на территории санитарно-защитных зон определяется в соответствии с законодательством Российской Федерации.

Статья 15.2. Водоохранные зоны, прибрежные защитные полосы, береговые полосы водных объектов

1. Водоохранными зонами являются территории, которые примыкают к береговой линии морей, рек, ручьев, каналов, озер, водохранилищ и на которых устанавливается специальный режим осуществления хозяйственной и иной деятельности в целях предотвращения загрязнения, засорения, заиления указанных водных объектов и истощения их вод, а также сохранения среды обитания водных биологических ресурсов и других объектов животного и растительного мира.

2. В границах водоохранных зон устанавливаются прибрежные защитные полосы, на территории которых вводятся дополнительные ограничения хозяйственной и иной деятельности.

3. Береговая полоса - это полоса земли предназначенная для общего пользования вдоль береговой линии (границы водного объекта) водного объекта общего пользования.

4. Ограничения использования земельных участков и объектов капитального строительства на территории водоохранных зон, прибрежных защитных и береговых полос водных объектов определяются Водным кодексом Российской Федерации.

Статья 15.3. Охранные зоны инженерных коммуникаций, сооружений

1. Охранные зоны инженерных коммуникаций, сооружений предназначены для обеспечения безопасной эксплуатации существующих и вновь строящихся инженерных коммуникаций, сооружений и устанавливаются в соответствии с законодательством Российской Федерации.

2. Ограничения использования земельных участков и объектов капитального строительства на территории охранных зон инженерных коммуникаций, сооружений определяются в соответствии с законодательством Российской Федерации.

Статья 15.4. Зона минимальных расстояний до магистральных или промышленных трубопроводов

1. Зона минимальных расстояний до магистральных или промышленных трубопроводов - это минимальное расстояние до оси соответствующего трубопровода, ближе которого не допускается размещать объекты капитального строительства различного назначения.

2. Ограничения использования земельных участков и объектов капитального строительства на территории зон минимальных расстояний

магистральных или промышленных трубопроводов определяются в соответствии с законодательством Российской Федерации.

Статья 16. Объекты культурного наследия

1. На территории муниципального образования – Незнановское сельское поселение Кораблинского муниципального района Рязанской области отсутствуют исторические поселения федерального значения и исторические поселения регионального значения.

2. Согласно данным, предоставленным государственной инспекцией по охране объектов культурного наследия Рязанской области (далее - Инспекция), на территории Незнановского сельского поселения Кораблинского муниципального района Рязанской области находятся: 2 выявленных объекта культурного наследия (памятники архитектуры), 1 объект археологического наследия федерального значения, 19 выявленных объектов археологического наследия, перечень которых указан в таблицах ниже.

Таблица 16.1. Перечень выявленных объектов культурного наследия (памятники архитектуры)

№ п/п	Наименование объекта	Местонахождение	Реквизиты и наименование нормативного акта о постановке объекта культурного наследия на государственную охрану
1	«Троицкая церковь», 1856 г.	с. Незнаново	Приказ комитета по культуре и туризму Рязанской области от 26.10.2010 № 604
2	«Церковь Семиона Стольника», 1874 г.	с. Семион	*-*

Таблица 16.2. Перечень объектов археологического наследия федерального значения

№ п/п	Наименование объекта	Местонахождение	Реквизиты и наименование нормативного акта о постановке объекта культурного наследия на государственную охрану
1	Толпинское городище	0,8 км к СВ от с. Незнаново, на правом берегу р. Проня	Постановление СМ РСФСР №624 от 04.12.1974

Границы территории объекта археологического наследия федерального значения утверждены приказом Инспекции от 16.07.2021 №140.

Таблица 16.3 Перечень выявленных объектов археологического наследия

№ п/п	Наименование объекта	Местонахождение	Реквизиты и наименование нормативного акта о постановке объекта археологического наследия на государственную охрану
1	Быковское селище	восточная окраина д. Быково, на левом берегу р. Проня	Приказ председателя комитета по культуре и туризму Рязанской области от 14.04.2011 № 269
2	Ухорьская стоянка	0,8км к ЮВ от с. Ухорь на левом берегу р. Проня	*-*
3	Ухорьское I селище	0,8км к ЮВ от с. Ухорь на левом берегу р. Проня	*-*
4	Ухорьское II селище	восточная окраина д. Ухорьские выселки, на левом берегу р. Проня	*-*
5	Незнановское I селище	с. Незнаново, на правом берегу р. Проня	*-*
6	Незнановское II селище	с. Незнаново, на правом берегу р. Проня	*-*
7	Гудовская I стоянка	южная окраина д. Гудово, на левом берегу р. Проня	*-*
8	Гудовская II стоянка	0,4 км от д. Гудово, на левом берегу р. Проня	*-*
9	Гудовская III стоянка	1,5 км к СВ от д. Гудово, на левом берегу р. Проня	*-*
10	Никитинское селище	с. Никитино, на левом берегу р. Каменка	*-*
11	Семионовское городище	0,4 км к ЮЮЗ от церкви с. Семион, на правом берегу р. Проня	*-*
12	Семионовская стоянка	1 км к СЗ от с. Семион, на правом берегу р. Проня	*-*
13	Семионовское селище I	1 км к ЮВ от с. Семион на правом берегу р. Проня	*-*
14	Семионовское селище II	у церкви с. Семион на правом берегу р. Проня	*-*
15	Толпинское I селище	0,5 км к СВ от с. Незнаново, на правом берегу р. Проня	*-*
16	Толпинское II селище	на СВ окраине с. Толпино (Поповские выселки), на левом берегу р. Усошная	*-*
17	Толпинское III селище	1 км к СВ от с. Незнаново, на правом берегу р. Проня	*-*
18	Толпинское IV селище	1 км к СВ от с. Незнаново, на правом берегу р. Проня	*-*
19	Толпинское V селище	1,2 км к СВ от с. Незнаново правом берегу р. Проня	*-*

Границы территорий выявленных объектов археологического наследия не утверждены.

В соответствии с Федеральным законом от 25.06.2002 № 73-ФЗ «Об объектах культурного наследия (памятниках истории и культуры) народов Российской Федерации» проектирование и проведение землеустроительных, земляных, строительных, мелиоративных, хозяйственных и иных работ осуществляются при отсутствии на данной территории объектов культурного наследия, включенных в реестр, выявленных объектов культурного наследия.

В случае расположения на территории, подлежащей хозяйственному освоению, объектов культурного наследия, выявленных объектов культурного наследия землеустроительные, земляные, строительные, мелиоративные, хозяйственные и иные работы проводятся при наличии в проектах проведения таких работ разделов об обеспечении сохранности объектов культурного наследия, выявленных объектов получивших положительное заключение государственной историко-культурной экспертизы.

Данные разделы являются документацией по сохранению выявленного объекта культурного наследия и подлежат согласованию с органом государственной охраны объектов культурного наследия.

ПРАВИЛА ЗЕМЛЕПОЛЬЗОВАНИЯ И ЗАСТРОЙКИ МУНИЦИПАЛЬНОГО ОБРАЗОВАНИЯ - НЕЗНАНОВСКОЕ СЕЛЬСКОЕ ПОСЕЛЕНИЕ КОРАБЛИНСКОГО МУНИЦИПАЛЬНОГО РАЙОНА РЯЗАНСКОЙ ОБЛАСТИ

Приложение № 1 к правилам землепользования и застройки муниципального образования - Незнановское сельское поселение Кораблинского муниципального района Рязанской области

Карта градостроительного зонирования

М 1:40 000



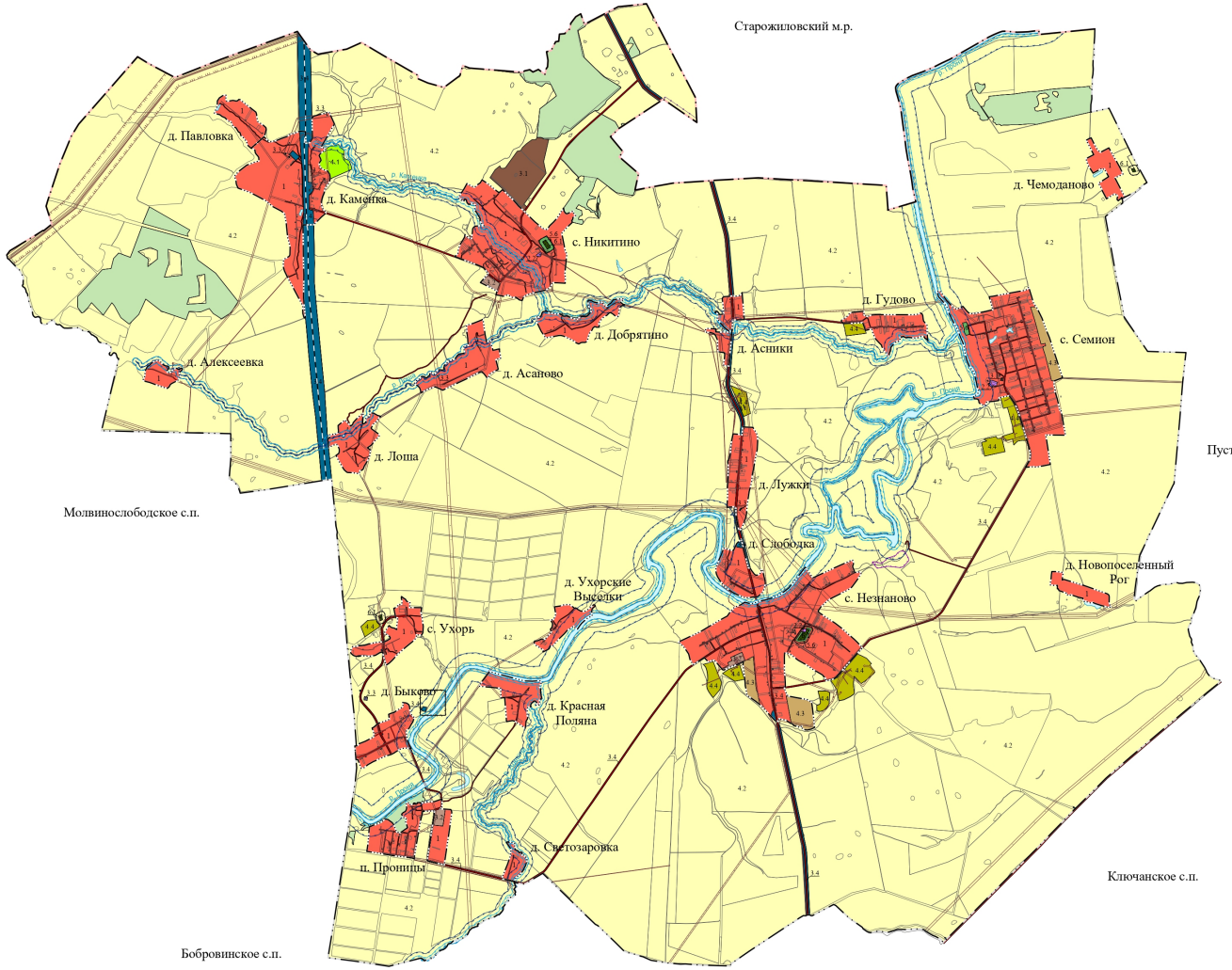

Условные обозначения

Код объекта	Значение	Условное обозначение Сущ.	План.
	Границы единиц административно-территориального деления Российской Федерации		
601010301	Граница муниципального района		
601010307	Граница сельского поселения		
601010400	Граница населенного пункта		
	Автомобильные дороги		
602030302	Автомобильные дороги регионального или межмуниципального значения		
602030303	Автомобильные дороги местного значения		
	Железнодорожные пути		
602030101	Железнодорожные линии (за исключением железнодорожных путей необщего пользования)		
	Территориальные зоны		
701010100	Жилые зоны	1	
701010302	Зона специализированной общественной застройки	2.2	
701010401	Производственная зона	3.1	
701010402	Коммунально-складская зона	3.2	
701010404	Зона инженерной инфраструктуры	3.3	
701010405	Зона транспортной инфраструктуры	3.4	
701010502	Зона садоводческих или огороднических некоммерческих товариществ	4.1	
701010500	Зоны сельскохозяйственного использования	4.2	
701010504	Пашие зоны сельскохозяйственного назначения	4.3	
701010503	Производственная зона сельскохозяйственных предприятий	4.4	
701010703	Зона озелененных территорий специального назначения	5.6	
701010701	Зона кладбищ	6.1	
	Поверхностные водные объекты		
706020300	Водоем (озеро, пруд, обводненный карьер, водохранилище)		
706020200	Водоток (река, ручей, канал)		
	Земли, для которых градостроительные регламенты не устанавливаются		
702010500	Земли лесного фонда		
	Зоны с особыми условиями использования территорий		
603010101	Санитарно-защитная зона предприятий, сооружений и иных объектов		
603011101	Водоохранная (рыбоохранная) зона		
603011201	Прибрежная защитная полоса		
603011701	Придорожная полоса		
603010502	Охранная зона газопроводов и систем газоснабжения		
603010503	Охранная зона объектов электроэнергетики (объектов электросетевого хозяйства и объектов по производству электрической энергии), (вдоль линий электропередачи, вокруг подстанций)		
603010504	Охранная зона линий и сооружений связи		
603010701	Охранная зона стационарных пунктов наблюдений за состоянием окружающей природной среды, ее загрязнением		
603010301	Санитарный разрыв магистральных трубопроводов углеводородного сырья		
	Границы территорий объектов культурного наследия		
604010201	Граница территории объекта культурного наследия		

Изм.	Кол.уч.	Лист	Мдок.	Подпись	Дата	Правила землепользования и застройки муниципального образования - Незнановское сельское поселение Кораблинского муниципального района Рязанской области			
							Стадия	Лист	Листов
						Карта градостроительного зонирования М 1:40 000			

Формат А1

Приложение № 2 к правилам
землепользования и застройки
муниципального образования –
Незнановское сельское поселение
Кораблинского муниципального района
Рязанской области

Графическое описание местоположения границ территориальных зон, перечень координат характерных точек этих границ муниципального образования — Незнановское сельское поселение Кораблинского муниципального района Рязанской области

ГРАФИЧЕСКОЕ ОПИСАНИЕ

местоположения границ населенных пунктов, территориальных зон, особо охраняемых природных территорий, зон с особыми условиями использования территории

1 Жилые зоны в д. Алексеевка

(наименование объекта местоположение границ, которого описано (далее - объект)

Раздел 1

Сведения об объекте		
№ п/п	Характеристики объекта	Описание характеристик
1	2	3
1	Местоположение объекта	*Российская Федерация, Рязанская область, р-н Кораблинский, с/п Незнановское, д Алексеевка*
2	Площадь объекта ± величина погрешности определения площади (Р ± Дельта Р)	*161860кв.м. ± 141кв.м.*
3	Иные характеристики объекта	*Номер зоны:*

Раздел 2

Сведения о местоположении границ объекта					
1. Система координат *МСК-62*					
2. Сведения о характерных точках границ объекта					
Обозначение характерных точек границ	Координаты, м		Метод определения координат характерной точки	Средняя квадратическая погрешность положения характерной точки (Mt), м	Описание обозначения точки на местности (при наличии)
	X	Y			
1	2	3	4	5	6
1	*380853,86*	*1345950,35*	*Картометрический метод*	*2,50*	-
2	*380919,69*	*1345979,31*	*Картометрический метод*	*2,50*	-
3	*380947,78*	*1346015,3*	*Картометрический метод*	*2,50*	-
4	*380984,64*	*1346047,77*	*Картометрический метод*	*2,50*	-
5	*381007,46*	*1346078,49*	*Картометрический метод*	*2,50*	-
6	*381028,53*	*1346133,79*	*Картометрический метод*	*2,50*	-
7	*381030,28*	*1346158,36*	*Картометрический метод*	*2,50*	-
8	*381018,87*	*1346180,31*	*Картометрический метод*	*2,50*	-
9	*380992,54*	*1346203,13*	*Картометрический метод*	*2,50*	-
10	*380966,21*	*1346228,58*	*Картометрический метод*	*2,50*	-
11	*380952,61*	*1346257,98*	*Картометрический метод*	*2,50*	-
12	*380947,78*	*1346283,44*	*Картометрический метод*	*2,50*	-
13	*380945,14*	*1346309,77*	*Картометрический метод*	*2,50*	-
14	*380939*	*1346319,42*	*Картометрический метод*	*2,50*	-
15	*380923,2*	*1346325,57*	*Картометрический метод*	*2,50*	-
16	*380901,7*	*1346319,42*	*Картометрический метод*	*2,50*	-
17	*380884,14*	*1346303,62*	*Картометрический метод*	*2,50*	-
18	*380874,49*	*1346297,92*	*Картометрический метод*	*2,50*	-
19	*380862,64*	*1346296,6*	*Картометрический метод*	*2,50*	-
20	*380850,35*	*1346302,31*	*Картометрический метод*	*2,50*	-
21	*380842,02*	*1346329,08*	*Картометрический метод*	*2,50*	-
22	*380852,11*	*1346352,33*	*Картометрический метод*	*2,50*	-
23	*380873,17*	*1346366,38*	*Картометрический метод*	*2,50*	-
24	*380883,27*	*1346384,81*	*Картометрический метод*	*2,50*	-
25	*380886,34*	*1346403,24*	*Картометрический метод*	*2,50*	-
26	*380894,53*	*1346411,79*	*Картометрический метод*	*2,50*	-
27	*380896,43*	*1346413,77*	*Картометрический метод*	*2,50*	-
28	*380912,23*	*1346422,11*	*Картометрический метод*	*2,50*	-
29	*380918,38*	*1346435,28*	*Картометрический метод*	*2,50*	-
30	*380914,43*	*1346451,08*	*Картометрический метод*	*2,50*	-
31	*380901,7*	*1346477,41*	*Картометрический метод*	*2,50*	-
32	*380905,65*	*1346500,23*	*Картометрический метод*	*2,50*	-
33	*380924,08*	*1346517,34*	*Картометрический метод*	*2,50*	-
34	*380919,69*	*1346531,39*	*Картометрический метод*	*2,50*	-
35	*380912,23*	*1346538,85*	*Картометрический метод*	*2,50*	-
36	*380892,48*	*1346534,02*	*Картометрический метод*	*2,50*	-
37	*380865,71*	*1346508,57*	*Картометрический метод*	*2,50*	-
38	*380843,77*	*1346495,4*	*Картометрический метод*	*2,50*	-
39	*380827,09*	*1346493,64*	*Картометрический метод*	*2,50*	-

Сведения о местоположении границ объекта					
40	*380810,86*	*1346498,03*	*Картометрический метод*	*2,50*	-
41	*380793,3*	*1346513,83*	*Картометрический метод*	*2,50*	-
42	*380743,71*	*1346485,75*	*Картометрический метод*	*2,50*	-
43	*380714,31*	*1346465,12*	*Картометрический метод*	*2,50*	-
44	*380707,73*	*1346443,18*	*Картометрический метод*	*2,50*	-
45	*380675,69*	*1346386,13*	*Картометрический метод*	*2,50*	-
46	*380659,01*	*1346362,43*	*Картометрический метод*	*2,50*	-
47	*380614,69*	*1346339,61*	*Картометрический метод*	*2,50*	-
48	*380591,87*	*1346312,4*	*Картометрический метод*	*2,50*	-
49	*380612,06*	*1346229,02*	*Картометрический метод*	*2,50*	-
50	*380640,14*	*1346137,3*	*Картометрический метод*	*2,50*	-
51	*380673,94*	*1346031,54*	*Картометрический метод*	*2,50*	-
52	*380687,54*	*1345966,15*	*Картометрический метод*	*2,50*	-
53	*380706,41*	*1345918,75*	*Картометрический метод*	*2,50*	-
54	*380744,15*	*1345940,69*	*Картометрический метод*	*2,50*	-
55	*380776,63*	*1345947,72*	*Картометрический метод*	*2,50*	-
1	*380853,86*	*1345950,35*	*Картометрический метод*	*2,50*	-

3. Сведения о характерных точках части (частей) границы объекта

Обозначение характерных точек части границы	Координаты, м		Метод определения координат характерной точки	Средняя квадратическая погрешность положения характерной точки (Mt), м	Описание обозначения точки на местности (при наличии)
	X	Y			
1	2	3	4	5	6
Часть № -					
-	-	-	-	-	-

ГРАФИЧЕСКОЕ ОПИСАНИЕ

местоположения границ населенных пунктов, территориальных зон, особо охраняемых природных территорий, зон с особыми условиями использования территории

1 Жилые зоны в д. Асаново

(наименование объекта местоположение границ, которого описано (далее - объект)

Раздел 1

Сведения об объекте		
№ п/п	Характеристики объекта	Описание характеристик
1	2	3
1	Местоположение объекта	*Российская Федерация, Рязанская область, р-н Кораблинский, с/п Незнановское, д Асаново*
2	Площадь объекта ± величина погрешности определения площади (Р ± Дельта Р)	*590110кв.м. ± 269кв.м.*
3	Иные характеристики объекта	*Номер зоны:* -

Раздел 2

Сведения о местоположении границ объекта					
1. Система координат *МСК-62*					
2. Сведения о характерных точках границ объекта					
Обозначение характерных точек границ	Координаты, м		Метод определения координат характерной точки	Средняя квадратическая погрешность положения характерной точки (Mt), м	Описание обозначения точки на местности (при наличии)
	X	Y			
1	2	3	4	5	6
1	*381193,68*	*2154478,93*	*Картометрический метод*	*2,50*	-
2	*381218,22*	*2154505,55*	*Картометрический метод*	*2,50*	-
3	*381223,76*	*2154533,21*	*Картометрический метод*	*2,50*	-
4	*381227,55*	*2154570,88*	*Картометрический метод*	*2,50*	-
5	*381237,25*	*2154588,86*	*Картометрический метод*	*2,50*	-
6	*381254,87*	*2154595,44*	*Картометрический метод*	*2,50*	-
7	*381278,73*	*2154590,6*	*Картометрический метод*	*2,50*	-
8	*381312,94*	*2154576,42*	*Картометрический метод*	*2,50*	-
9	*381325,73*	*2154578,14*	*Картометрический метод*	*2,50*	-
10	*381346,14*	*2154597,85*	*Картометрический метод*	*2,50*	-
11	*381353,39*	*2154624,48*	*Картометрический метод*	*2,50*	-
12	*381354,76*	*2154652,81*	*Картометрический метод*	*2,50*	-
13	*381470,23*	*2154645,23*	*Картометрический метод*	*2,50*	-
14	*381492,62*	*2154642,47*	*Картометрический метод*	*2,50*	-
15	*381543,51*	*2154636,22*	*Картометрический метод*	*2,50*	-
16	*381676,25*	*2154625,17*	*Картометрический метод*	*2,50*	-
17	*381706*	*2154728,86*	*Картометрический метод*	*2,50*	-
18	*381739,17*	*2154813,91*	*Картометрический метод*	*2,50*	-
19	*381760,61*	*2154866,44*	*Картометрический метод*	*2,50*	-
20	*381774,42*	*2154887,18*	*Картометрический метод*	*2,50*	-
21	*381722,58*	*2154896,87*	*Картометрический метод*	*2,50*	-
22	*381648,59*	*2154905,85*	*Картометрический метод*	*2,50*	-
23	*381528,3*	*2154921,75*	*Картометрический метод*	*2,50*	-
24	*381403,87*	*2154946,65*	*Картометрический метод*	*2,50*	-
25	*381426,67*	*2154988,82*	*Картометрический метод*	*2,50*	-
26	*381437,04*	*2155004,72*	*Картометрический метод*	*2,50*	-
27	*381435,88*	*2155005,21*	*Картометрический метод*	*2,50*	-
28	*381434,53*	*2155005,7*	*Картометрический метод*	*2,50*	-
29	*381403,16*	*2155016,46*	*Картометрический метод*	*2,50*	-
30	*381400,19*	*2155017,25*	*Картометрический метод*	*2,50*	-
31	*381398,13*	*2155017,64*	*Картометрический метод*	*2,50*	-
32	*381278,03*	*2155046,89*	*Картометрический метод*	*2,50*	-
33	*381284,94*	*2155082,15*	*Картометрический метод*	*2,50*	-
34	*381293,24*	*2155112,57*	*Картометрический метод*	*2,50*	-
35	*381300,66*	*2155151,7*	*Картометрический метод*	*2,50*	-
36	*381271,86*	*2155150,76*	*Картометрический метод*	*2,50*	-
37	*381222,03*	*2155160,27*	*Картометрический метод*	*2,50*	-
38	*381180,54*	*2155169,95*	*Картометрический метод*	*2,50*	-
39	*381146,67*	*2155167,88*	*Картометрический метод*	*2,50*	-

Сведения о местоположении границ объекта					
40	381146,67	2155138,84	Картометрический метод	2,50	-
41	381126,62	2155093,21	Картометрический метод	2,50	-
42	380984,89	2155129,85	Картометрический метод	2,50	-
43	380974,54	2155129,85	Картометрический метод	2,50	-
44	380958,12	2155098,1	Картометрический метод	2,50	-
45	380952,73	2155088,15	Картометрический метод	2,50	-
46	380933,74	2155051,73	Картометрический метод	2,50	-
47	380900,55	2155000,57	Картометрический метод	2,50	-
48	380879,79	2154982,58	Картометрический метод	2,50	-
49	380850,07	2154978,44	Картометрический метод	2,50	-
50	380840,39	2154974,3	Картометрический метод	2,50	-
51	380840,4	2154959,09	Картометрический метод	2,50	-
52	380842,47	2154949,43	Картометрический метод	2,50	-
53	380843,47	2154948,89	Картометрический метод	2,50	-
54	380846,77	2154949,42	Картометрический метод	2,50	-
55	380848,51	2154946,27	Картометрический метод	2,50	-
56	380859,76	2154940,43	Картометрический метод	2,50	-
57	380903,99	2154905,87	Картометрический метод	2,50	-
58	380937,19	2154872,66	Картометрический метод	2,50	-
59	380938,57	2154855,38	Картометрический метод	2,50	-
60	380925,44	2154824,28	Картометрический метод	2,50	-
61	380827,97	2154634,13	Картометрический метод	2,50	-
62	380736,69	2154437,8	Картометрический метод	2,50	-
63	380644,28	2154248,54	Картометрический метод	2,50	-
64	380663,86	2154201,6	Картометрический метод	2,50	-
65	380671,36	2154193,75	Картометрический метод	2,50	-
66	380680,02	2154170,24	Картометрический метод	2,50	-
67	380695,21	2154128,76	Картометрический метод	2,50	-
68	380681,38	2154067,25	Картометрический метод	2,50	-
69	380664,46	2154019,87	Картометрический метод	2,50	-
70	380625,37	2153945,9	Картометрический метод	2,50	-
71	380603,25	2153897,84	Картометрический метод	2,50	-
72	380641,97	2153895,77	Картометрический метод	2,50	-
73	380684,84	2153878,48	Картометрический метод	2,50	-
74	380706,27	2153857,05	Картометрический метод	2,50	-
75	380752,17	2153797,97	Картометрический метод	2,50	-
76	380776,78	2153818,34	Картометрический метод	2,50	-
77	380806,51	2153836,32	Картометрический метод	2,50	-
78	380816,89	2153851,51	Картометрический метод	2,50	-
79	380816,89	2153867,41	Картометрический метод	2,50	-
80	380824,49	2153879,17	Картометрический метод	2,50	-
81	380850,07	2153897,84	Картометрический метод	2,50	-
82	380861,82	2153912,37	Картометрический метод	2,50	-
83	380864,6	2153934,47	Картометрический метод	2,50	-
84	380852,15	2153961,8	Картометрический метод	2,50	-
85	380840,39	2153983,58	Картометрический метод	2,50	-
86	380841,07	2153995,67	Картометрический метод	2,50	-
87	380850,42	2154004,66	Картометрический метод	2,50	-
88	380862,53	2154014,34	Картометрический метод	2,50	-
89	380874,96	2154034,05	Картометрический метод	2,50	-
90	380884,64	2154041,64	Картометрический метод	2,50	-

Сведения о местоположении границ объекта					
91	*380918,17*	*2154042,34*	*Картометрический метод*	*2,50*	-
92	*380927,5*	*2154045,79*	*Картометрический метод*	*2,50*	-
93	*380932,68*	*2154054,43*	*Картометрический метод*	*2,50*	-
94	*380928,89*	*2154068,26*	*Картометрический метод*	*2,50*	-
95	*380914,71*	*2154081,4*	*Картометрический метод*	*2,50*	-
96	*380903,65*	*2154093,83*	*Картометрический метод*	*2,50*	-
97	*380898,47*	*2154106,29*	*Картометрический метод*	*2,50*	-
98	*380902,63*	*2154120,1*	*Картометрический метод*	*2,50*	-
99	*380912,99*	*2154132,9*	*Картометрический метод*	*2,50*	-
100	*380951*	*2154156,07*	*Картометрический метод*	*2,50*	-
101	*380965,17*	*2154174,04*	*Картометрический метод*	*2,50*	-
102	*380969,68*	*2154199,62*	*Картометрический метод*	*2,50*	-
103	*380964,49*	*2154239,39*	*Картометрический метод*	*2,50*	-
104	*380969,68*	*2154265,31*	*Картометрический метод*	*2,50*	-
105	*380977,28*	*2154274,29*	*Картометрический метод*	*2,50*	-
106	*380984,54*	*2154275,67*	*Картометрический метод*	*2,50*	-
107	*380999,05*	*2154261,84*	*Картометрический метод*	*2,50*	-
108	*381007*	*2154270,83*	*Картометрический метод*	*2,50*	-
109	*381032,94*	*2154271,53*	*Картометрический метод*	*2,50*	-
110	*381045,38*	*2154283,61*	*Картометрический метод*	*2,50*	-
111	*381064,4*	*2154292,61*	*Картометрический метод*	*2,50*	-
112	*381082,72*	*2154306,79*	*Картометрический метод*	*2,50*	-
113	*381081,33*	*2154323,02*	*Картометрический метод*	*2,50*	-
114	*381087,9*	*2154331,68*	*Картометрический метод*	*2,50*	-
115	*381103,11*	*2154337,21*	*Картометрический метод*	*2,50*	-
116	*381114,17*	*2154345,51*	*Картометрический метод*	*2,50*	-
117	*381122,47*	*2154369,02*	*Картометрический метод*	*2,50*	-
118	*381125,94*	*2154400,82*	*Картометрический метод*	*2,50*	-
119	*381135,61*	*2154432,62*	*Картометрический метод*	*2,50*	-
120	*381146,67*	*2154446,44*	*Картометрический метод*	*2,50*	-
1	*381193,68*	*2154478,93*	*Картометрический метод*	*2,50*	-
121	*380876,35*	*2154162,3*	*Картометрический метод*	*2,50*	-
122	*380876,84*	*2154165,62*	*Картометрический метод*	*2,50*	-
123	*380873,52*	*2154166,11*	*Картометрический метод*	*2,50*	-
124	*380873,04*	*2154162,79*	*Картометрический метод*	*2,50*	-
121	*380876,35*	*2154162,3*	*Картометрический метод*	*2,50*	-

3. Сведения о характерных точках части (частей) границы объекта

Обозначение характерных точек части границы	Координаты, м		Метод определения координат характерной точки	Средняя квадратическая погрешность положения характерной точки (Mt), м	Описание обозначения точки на местности (при наличии)
	X	Y			
1	2	3	4	5	6
Часть № -					
-	-	-	-	-	-

ГРАФИЧЕСКОЕ ОПИСАНИЕ

местоположения границ населенных пунктов, территориальных зон, особо охраняемых природных территорий, зон с особыми условиями использования территории

1 Жилые зоны в д. Асники

(наименование объекта местоположение границ, которого описано (далее - объект)

Раздел 1

Сведения об объекте		
№ п/п	Характеристики объекта	Описание характеристик
1	2	3
1	Местоположение объекта	*Российская Федерация, Рязанская область, р-н Кораблинский, с/п Незнановское, д Асники*
2	Площадь объекта ± величина погрешности определения площади (Р ± Дельта Р)	*261131кв.м. ± 179кв.м.*
3	Иные характеристики объекта	*Номер зоны:* -

Раздел 2

Сведения о местоположении границ объекта					
1. Система координат *МСК-62*					
2. Сведения о характерных точках границ объекта					
Обозначение характерных точек границ	Координаты, м		Метод определения координат характерной точки	Средняя квадратическая погрешность положения характерной точки (Mt), м	Описание обозначения точки на местности (при наличии)
	X	Y			
1	2	3	4	5	6
1	*382131,86*	*2158722,53*	*Картометрический метод*	*2,50*	-
2	*382137,91*	*2158815,5*	*Картометрический метод*	*2,50*	-
3	*382141,17*	*2158837,89*	*Картометрический метод*	*2,50*	-
4	*382142,56*	*2158847,38*	*Картометрический метод*	*2,50*	-
5	*382143,95*	*2158856,87*	*Картометрический метод*	*2,50*	-
6	*382147,27*	*2158879,54*	*Картометрический метод*	*2,50*	-
7	*382138,43*	*2158890,19*	*Картометрический метод*	*2,50*	-
8	*382144,65*	*2158945,5*	*Картометрический метод*	*2,50*	-
9	*382153,64*	*2158974,19*	*Картометрический метод*	*2,50*	-
10	*382173*	*2158995,62*	*Картометрический метод*	*2,50*	-
11	*382197,02*	*2159012,39*	*Картометрический метод*	*2,50*	-
12	*382190,92*	*2159012,89*	*Картометрический метод*	*2,50*	-
13	*382188,66*	*2159013,08*	*Картометрический метод*	*2,50*	-
14	*382062,21*	*2159023,45*	*Картометрический метод*	*2,50*	-
15	*381768,38*	*2159047,99*	*Картометрический метод*	*2,50*	-
16	*381760,59*	*2158873,23*	*Картометрический метод*	*2,50*	-
17	*381760,11*	*2158863,1*	*Картометрический метод*	*2,50*	-
18	*381634,29*	*2158854,75*	*Картометрический метод*	*2,50*	-
19	*381595,83*	*2158851,47*	*Картометрический метод*	*2,50*	-
20	*381574,45*	*2158846,46*	*Картометрический метод*	*2,50*	-
21	*381546*	*2158847,35*	*Картометрический метод*	*2,50*	-
22	*381029,77*	*2158805,88*	*Картометрический метод*	*2,50*	-
23	*381030,14*	*2158793,69*	*Картометрический метод*	*2,50*	-
24	*381030,75*	*2158773,64*	*Картометрический метод*	*2,50*	-
25	*381031,56*	*2158747,42*	*Картометрический метод*	*2,50*	-
26	*381038,47*	*2158725,3*	*Картометрический метод*	*2,50*	-
27	*381046,07*	*2158716,66*	*Картометрический метод*	*2,50*	-
28	*381100,69*	*2158722,53*	*Картометрический метод*	*2,50*	-
29	*381158,77*	*2158732,56*	*Картометрический метод*	*2,50*	-
30	*381212*	*2158736,01*	*Картометрический метод*	*2,50*	-
31	*381239,66*	*2158730,48*	*Картометрический метод*	*2,50*	-
32	*381256,25*	*2158634,38*	*Картометрический метод*	*2,50*	-
33	*381279,06*	*2158625,4*	*Картометрический метод*	*2,50*	-
34	*381332,99*	*2158622,63*	*Картометрический метод*	*2,50*	-
35	*381382,08*	*2158621,25*	*Картометрический метод*	*2,50*	-
36	*381434,62*	*2158623,32*	*Картометрический метод*	*2,50*	-
37	*381520,35*	*2158587,37*	*Картометрический метод*	*2,50*	-
38	*381542,47*	*2158564,56*	*Картометрический метод*	*2,50*	-
39	*381553,54*	*2158538,28*	*Картометрический метод*	*2,50*	-

Сведения о местоположении границ объекта					
40	*381561,83*	*2158509,25*	*Картометрический метод*	*2,50*	-
41	*381568,05*	*2158430,43*	*Картометрический метод*	*2,50*	-
42	*381617,14*	*2158430,43*	*Картометрический метод*	*2,50*	-
43	*381626,13*	*2158443,57*	*Картометрический метод*	*2,50*	-
44	*381621,98*	*2158559,03*	*Картометрический метод*	*2,50*	-
45	*381620,67*	*2158591,79*	*Картометрический метод*	*2,50*	-
46	*381620,6*	*2158593,59*	*Картометрический метод*	*2,50*	-
47	*381571,17*	*2158593,25*	*Картометрический метод*	*2,50*	-
48	*381569,09*	*2158651,67*	*Картометрический метод*	*2,50*	-
49	*381569,09*	*2158762,98*	*Картометрический метод*	*2,50*	-
50	*381569,78*	*2158792,71*	*Картометрический метод*	*2,50*	-
51	*381569,44*	*2158817,25*	*Картометрический метод*	*2,50*	-
52	*381573,6*	*2158821,12*	*Картометрический метод*	*2,50*	-
53	*381579,29*	*2158826,41*	*Картометрический метод*	*2,50*	-
54	*381588,28*	*2158799,79*	*Картометрический метод*	*2,50*	-
55	*381609,02*	*2158769,72*	*Картометрический метод*	*2,50*	-
56	*381639,44*	*2158732,73*	*Картометрический метод*	*2,50*	-
57	*381657,76*	*2158714,41*	*Картометрический метод*	*2,50*	-
58	*381710,65*	*2158671,2*	*Картометрический метод*	*2,50*	-
59	*381726,9*	*2158658,75*	*Картометрический метод*	*2,50*	-
60	*381746,6*	*2158650,11*	*Картометрический метод*	*2,50*	-
61	*381755,93*	*2158638,01*	*Картометрический метод*	*2,50*	-
62	*381770,45*	*2158618,31*	*Картометрический метод*	*2,50*	-
63	*381780,13*	*2158611,05*	*Картометрический метод*	*2,50*	-
64	*381789,81*	*2158613,47*	*Картометрический метод*	*2,50*	-
65	*381818,5*	*2158625,22*	*Картометрический метод*	*2,50*	-
66	*381831,29*	*2158630,75*	*Картометрический метод*	*2,50*	-
67	*381843,91*	*2158631,27*	*Картометрический метод*	*2,50*	-
68	*381852,55*	*2158628,85*	*Картометрический метод*	*2,50*	-
69	*381862,4*	*2158615,2*	*Картометрический метод*	*2,50*	-
70	*381877,09*	*2158581,15*	*Картометрический метод*	*2,50*	-
71	*381898,18*	*2158590,14*	*Картометрический метод*	*2,50*	-
72	*381903,02*	*2158602,93*	*Картометрический метод*	*2,50*	-
73	*381895,42*	*2158620,56*	*Картометрический метод*	*2,50*	-
74	*381873,29*	*2158638,53*	*Картометрический метод*	*2,50*	-
75	*381849,44*	*2158653,4*	*Картометрический метод*	*2,50*	-
76	*381848,4*	*2158667,22*	*Картометрический метод*	*2,50*	-
77	*381857,05*	*2158714,24*	*Картометрический метод*	*2,50*	-
78	*381863,75*	*2158716,39*	*Картометрический метод*	*2,50*	-
79	*381868,93*	*2158718,04*	*Картометрический метод*	*2,50*	-
80	*381874,33*	*2158719,77*	*Картометрический метод*	*2,50*	-
81	*381982,53*	*2158709,4*	*Картометрический метод*	*2,50*	-
82	*382035,81*	*2158703,85*	*Картометрический метод*	*2,50*	-
83	*382102,13*	*2158696,95*	*Картометрический метод*	*2,50*	-
84	*382119,42*	*2158705,25*	*Картометрический метод*	*2,50*	-
1	*382131,86*	*2158722,53*	*Картометрический метод*	*2,50*	-

3. Сведения о характерных точках части (частей) границы объекта				
Обозначение характер	Координаты, м	Метод определения координат характерной	Средняя квадратическая погрешност	Описание обозначения точки

Сведения о местоположении границ объекта					
ных точек части границы	X	Y	точки	ь положения характерной точки (Mt), м	на местности (при наличии)
1	2	3	4	5	6
Часть № -					
-	-	-	-	-	-

ГРАФИЧЕСКОЕ ОПИСАНИЕ

местоположения границ населенных пунктов, территориальных зон, особо охраняемых природных территорий, зон с особыми условиями использования территории

1 Жилые зоны в д. Быково

(наименование объекта местоположение границ, которого описано (далее - объект)

Раздел 1

Сведения об объекте		
№ п/п	Характеристики объекта	Описание характеристик
1	2	3
1	Местоположение объекта	*Российская Федерация, Рязанская область, р-н Кораблинский, с/п Незнановское, д Быково*
2	Площадь объекта ± величина погрешности определения площади (Р ± Дельта Р)	*447654кв.м. ± 330кв.м.*
3	Иные характеристики объекта	*Номер зоны:*

Раздел 2

Сведения о местоположении границ объекта					
1. Система координат *МСК-62*					
2. Сведения о характерных точках границ объекта					
Обозначение характерных точек границ	Координаты, м		Метод определения координат характерной точки	Средняя квадратическая погрешность положения характерной точки (Mt), м	Описание обозначения точки на местности (при наличии)
	X	Y			
1	2	3	4	5	6
ЗУ1(1)					
209	*375339,2*	*2153222,49*	*Картометрический метод*	*2,50*	-
210	*375347,5*	*2153234,82*	*Картометрический метод*	*2,50*	-
211	*375371*	*2153307,41*	*Картометрический метод*	*2,50*	-
212	*375404,88*	*2153400,06*	*Картометрический метод*	*2,50*	-
213	*375439,45*	*2153393,84*	*Картометрический метод*	*2,50*	-
214	*375485,08*	*2153387,61*	*Картометрический метод*	*2,50*	-
215	*375500,98*	*2153424,26*	*Картометрический метод*	*2,50*	-
216	*375513,37*	*2153468,43*	*Картометрический метод*	*2,50*	-
217	*375514,32*	*2153471,81*	*Картометрический метод*	*2,50*	-
218	*375533,89*	*2153500,42*	*Картометрический метод*	*2,50*	-
219	*375573,57*	*2153558,38*	*Картометрический метод*	*2,50*	-
220	*375590,86*	*2153591,57*	*Картометрический метод*	*2,50*	-
221	*375607,45*	*2153610,92*	*Картометрический метод*	*2,50*	-
222	*375623,35*	*2153615,76*	*Картометрический метод*	*2,50*	-
223	*375647,55*	*2153614,38*	*Картометрический метод*	*2,50*	-
224	*375673,82*	*2153607,47*	*Картометрический метод*	*2,50*	-
225	*375670,36*	*2153630,26*	*Картометрический метод*	*2,50*	-
226	*375667,6*	*2153657,23*	*Картометрический метод*	*2,50*	-
227	*375659,3*	*2153680,73*	*Картометрический метод*	*2,50*	-
228	*375642,02*	*2153704,24*	*Картометрический метод*	*2,50*	-
229	*375615,05*	*2153718,07*	*Картометрический метод*	*2,50*	-
230	*375586,71*	*2153722,21*	*Картометрический метод*	*2,50*	-
231	*375545,92*	*2153726,02*	*Картометрический метод*	*2,50*	-
232	*375502,02*	*2153737,77*	*Картометрический метод*	*2,50*	-
233	*375480,58*	*2153749,18*	*Картометрический метод*	*2,50*	-
234	*375453,62*	*2153772,34*	*Картометрический метод*	*2,50*	-
235	*375428,73*	*2153801,72*	*Картометрический метод*	*2,50*	-
236	*375413,18*	*2153787,55*	*Картометрический метод*	*2,50*	-
237	*375364,78*	*2153772,34*	*Картометрический метод*	*2,50*	-
238	*375319,15*	*2153742,95*	*Картометрический метод*	*2,50*	-
239	*375267,3*	*2153715,65*	*Картометрический метод*	*2,50*	-
240	*375242,41*	*2153691,45*	*Картометрический метод*	*2,50*	-
241	*375226,85*	*2153667,94*	*Картометрический метод*	*2,50*	-
242	*375157,72*	*2153673,13*	*Картометрический метод*	*2,50*	-
243	*375080,97*	*2153680,04*	*Картометрический метод*	*2,50*	-
244	*374943,54*	*2153744,02*	*Картометрический метод*	*2,50*	-
245	*374940,63*	*2153745,37*	*Картометрический метод*	*2,50*	-
246	*374939,63*	*2153743,58*	*Картометрический метод*	*2,50*	-

Сведения о местоположении границ объекта					
247	374996,39	2153714,83	Картометрический метод	2,50	-
248	375087,41	2153668,06	Картометрический метод	2,50	-
249	375118,72	2153652,99	Картометрический метод	2,50	-
250	375125,54	2153649,51	Картометрический метод	2,50	-
251	375115,98	2153630,81	Картометрический метод	2,50	-
252	375109,35	2153634,14	Картометрический метод	2,50	-
253	375078,06	2153649,25	Картометрический метод	2,50	-
254	374986,84	2153696,12	Картометрический метод	2,50	-
255	374936,89	2153721,42	Картометрический метод	2,50	-
256	374944,08	2153702,53	Картометрический метод	2,50	-
257	374947,54	2153666,58	Картометрический метод	2,50	-
258	374946,16	2153639,25	Картометрический метод	2,50	-
259	374940,97	2153605,72	Картометрический метод	2,50	-
260	374927,49	2153563,2	Картометрический метод	2,50	-
261	374885,32	2153495,1	Картометрический метод	2,50	-
262	374870,11	2153473,67	Картометрический метод	2,50	-
263	374852,09	2153437,9	Картометрический метод	2,50	-
264	374911,28	2153407,92	Картометрический метод	2,50	-
265	375002,3	2153361,15	Картометрический метод	2,50	-
266	375033,61	2153346,08	Картометрический метод	2,50	-
267	375040,43	2153342,6	Картометрический метод	2,50	-
268	375037,74	2153337,33	Картометрический метод	2,50	-
269	375045,12	2153334	Картометрический метод	2,50	-
270	375148,11	2153283,41	Картометрический метод	2,50	-
271	375158,49	2153288,34	Картометрический метод	2,50	-
272	375170,07	2153298,72	Картометрический метод	2,50	-
273	375177,68	2153295,15	Картометрический метод	2,50	-
274	375177,86	2153276,27	Картометрический метод	2,50	-
275	375182,85	2153267,01	Картометрический метод	2,50	-
276	375200,59	2153263,32	Картометрический метод	2,50	-
277	375206,18	2153262,02	Картометрический метод	2,50	-
278	375219,34	2153257,15	Картометрический метод	2,50	-
279	375287,25	2153239,54	Картометрический метод	2,50	-
280	375328,6	2153226,63	Картометрический метод	2,50	-
209	375339,2	2153222,49	Картометрический метод	2,50	-
ЗУ1(2)					
281	375266,95	2153124,2	Картометрический метод	2,50	-
282	375282,51	2153153,93	Картометрический метод	2,50	-
283	375323,58	2153199,71	Картометрический метод	2,50	-
284	375247,25	2153222,34	Картометрический метод	2,50	-
285	375187,7	2153237,24	Картометрический метод	2,50	-
286	375173,73	2153241,59	Картометрический метод	2,50	-
287	375157,82	2153248,12	Картометрический метод	2,50	-
288	375131,33	2153261,86	Картометрический метод	2,50	-
289	375079,59	2153291,39	Картометрический метод	2,50	-
290	375063,62	2153306,6	Картометрический метод	2,50	-
291	375031,01	2153324,17	Картометрический метод	2,50	-
292	375030,87	2153323,9	Картометрический метод	2,50	-
293	375024,28	2153327,27	Картометрический метод	2,50	-
294	374992,95	2153342,34	Картометрический метод	2,50	-
295	374901,73	2153389,21	Картометрический метод	2,50	-

Сведения о местоположении границ объекта					
296	*374843,65*	*2153418,62*	*Картометрический метод*	*2,50*	-
297	*374828,28*	*2153363,74*	*Картометрический метод*	*2,50*	-
298	*374777,12*	*2153243,79*	*Картометрический метод*	*2,50*	-
299	*374730,8*	*2153139,74*	*Картометрический метод*	*2,50*	-
300	*374686,2*	*2153060,23*	*Картометрический метод*	*2,50*	-
301	*374636,77*	*2152996,63*	*Картометрический метод*	*2,50*	-
302	*374628,48*	*2152978,3*	*Картометрический метод*	*2,50*	-
303	*374627,44*	*2152961,39*	*Картометрический метод*	*2,50*	-
304	*374631,24*	*2152945,47*	*Картометрический метод*	*2,50*	-
305	*374763,64*	*2152898,45*	*Картометрический метод*	*2,50*	-
306	*374765,36*	*2152867,13*	*Картометрический метод*	*2,50*	-
307	*374980,57*	*2152848,76*	*Картометрический метод*	*2,50*	-
308	*374983,68*	*2152873,56*	*Картометрический метод*	*2,50*	-
309	*374984,53*	*2152880,48*	*Картометрический метод*	*2,50*	-
310	*374987,99*	*2152891,54*	*Картометрический метод*	*2,50*	-
311	*375018,06*	*2152919,19*	*Картометрический метод*	*2,50*	-
312	*375055,39*	*2153013,91*	*Картометрический метод*	*2,50*	-
313	*375099,64*	*2153099,64*	*Картометрический метод*	*2,50*	-
314	*375133,52*	*2153154,6*	*Картометрический метод*	*2,50*	-
315	*375135,54*	*2153154,26*	*Картометрический метод*	*2,50*	-
316	*375158,41*	*2153150,13*	*Картометрический метод*	*2,50*	-
317	*375194,36*	*2153148,4*	*Картометрический метод*	*2,50*	-
281	*375266,95*	*2153124,2*	*Картометрический метод*	*2,50*	-

3. Сведения о характерных точках части (частей) границы объекта

Обозначение характерных точек части границы	Координаты, м		Метод определения координат характерной точки	Средняя квадратическая погрешность положения характерной точки (Mt), м	Описание обозначения точки на местности (при наличии)
	X	Y			
1	2	3	4	5	6
Часть № -					
-	-	-	-	-	-

ГРАФИЧЕСКОЕ ОПИСАНИЕ

местоположения границ населенных пунктов, территориальных зон, особо охраняемых природных территорий, зон с особыми условиями использования территории

1 Жилые зоны в д. Гудово

(наименование объекта местоположение границ, которого описано (далее - объект)

Раздел 1

Сведения об объекте		
№ п/п	Характеристики объекта	Описание характеристик
1	2	3
1	Местоположение объекта	*Российская Федерация, Рязанская область, р-н Кораблинский, с/п Незнановское, д Гудово*
2	Площадь объекта ± величина погрешности определения площади (Р ± Дельта Р)	*443215кв.м. ± 233кв.м.*
3	Иные характеристики объекта	*Номер зоны:*

Раздел 2

Сведения о местоположении границ объекта					
1. Система координат *МСК-62*					
2. Сведения о характерных точках границ объекта					
Обозначение характерных точек границ	Координаты, м		Метод определения координат характерной точки	Средняя квадратическая погрешность положения характерной точки (Mt), м	Описание обозначения точки на местности (при наличии)
	X	Y			
1	2	3	4	5	6
1	*381756,8*	*2160594,06*	*Картометрический метод*	*2,50*	-
2	*381777,88*	*2160616,87*	*Картометрический метод*	*2,50*	-
3	*381802,43*	*2160660,43*	*Картометрический метод*	*2,50*	-
4	*381825,24*	*2160692,23*	*Картометрический метод*	*2,50*	-
5	*381842,87*	*2160707,1*	*Картометрический метод*	*2,50*	-
6	*381867,42*	*2160720,58*	*Картометрический метод*	*2,50*	-
7	*381880,9*	*2160754,46*	*Картометрический метод*	*2,50*	-
8	*381882,9*	*2160775,8*	*Картометрический метод*	*2,50*	-
9	*381883,04*	*2160775,78*	*Картометрический метод*	*2,50*	-
10	*381888,33*	*2160804,29*	*Картометрический метод*	*2,50*	-
11	*381885,62*	*2160804,78*	*Картометрический метод*	*2,50*	-
12	*381890,92*	*2160861,27*	*Картометрический метод*	*2,50*	-
13	*381898,87*	*2160946,66*	*Картометрический метод*	*2,50*	-
14	*381899,34*	*2160951,18*	*Картометрический метод*	*2,50*	-
15	*381841,2*	*2160952,26*	*Картометрический метод*	*2,50*	-
16	*381829,04*	*2160970,87*	*Картометрический метод*	*2,50*	-
17	*381815,22*	*2161013,05*	*Картометрический метод*	*2,50*	-
18	*381828,37*	*2161036,55*	*Картометрический метод*	*2,50*	-
19	*381840,81*	*2161080,11*	*Картометрический метод*	*2,50*	-
20	*381847,02*	*2161161*	*Картометрический метод*	*2,50*	-
21	*381845,65*	*2161295,12*	*Картометрический метод*	*2,50*	-
22	*381844,96*	*2161557,14*	*Картометрический метод*	*2,50*	-
23	*381844,26*	*2161707,85*	*Картометрический метод*	*2,50*	-
24	*381849,79*	*2161794,96*	*Картометрический метод*	*2,50*	-
25	*381861,54*	*2161833*	*Картометрический метод*	*2,50*	-
26	*381871,92*	*2161848,21*	*Картометрический метод*	*2,50*	-
27	*381858,08*	*2161875,85*	*Картометрический метод*	*2,50*	-
28	*381830,43*	*2161887,6*	*Картометрический метод*	*2,50*	-
29	*381781,34*	*2161893,14*	*Картометрический метод*	*2,50*	-
30	*381745,39*	*2161899,36*	*Картометрический метод*	*2,50*	-
31	*381700,46*	*2161936,01*	*Картометрический метод*	*2,50*	-
32	*381676,94*	*2161955,36*	*Картометрический метод*	*2,50*	-
33	*381619,56*	*2161957,43*	*Картометрический метод*	*2,50*	-
34	*381575,31*	*2161956,05*	*Картометрический метод*	*2,50*	-
35	*381549,23*	*2161957,94*	*Картометрический метод*	*2,50*	-
36	*381441,52*	*2161965,74*	*Картометрический метод*	*2,50*	-
37	*381432,2*	*2161966,42*	*Картометрический метод*	*2,50*	-
38	*381458,48*	*2161951,9*	*Картометрический метод*	*2,50*	-
39	*381462,63*	*2161938,07*	*Картометрический метод*	*2,50*	-

Сведения о местоположении границ объекта					
40	381468,85	2161923,56	Картометрический метод	2,50	-
41	381486,13	2161914,57	Картометрический метод	2,50	-
42	381495,12	2161908,34	Картометрический метод	2,50	-
43	381499,96	2161897,28	Картометрический метод	2,50	-
44	381502,04	2161879,31	Картометрический метод	2,50	-
45	381502,72	2161853,04	Картометрический метод	2,50	-
46	381493,05	2161837,13	Картометрический метод	2,50	-
47	381481,98	2161821,93	Картометрический метод	2,50	-
48	381478,52	2161805,33	Картометрический метод	2,50	-
49	381479,91	2161786,67	Картометрический метод	2,50	-
50	381479,92	2161774,22	Картометрический метод	2,50	-
51	381475,08	2161762,47	Картометрический метод	2,50	-
52	381470,92	2161750,03	Картометрический метод	2,50	-
53	381474,37	2161736,89	Картометрический метод	2,50	-
54	381478,53	2161720,98	Картометрический метод	2,50	-
55	381484,05	2161674,66	Картометрический метод	2,50	-
56	381486,83	2161645,65	Картометрический метод	2,50	-
57	381482,68	2161629,05	Картометрический метод	2,50	-
58	381480,61	2161619,37	Картометрический метод	2,50	-
59	381483,36	2161606,93	Картометрический метод	2,50	-
60	381492,35	2161593,1	Картометрический метод	2,50	-
61	381498,58	2161582,73	Картометрический метод	2,50	-
62	381500,3	2161572,71	Картометрический метод	2,50	-
63	381497,89	2161565,45	Картометрический метод	2,50	-
64	381491,32	2161557,84	Картометрический метод	2,50	-
65	381488,9	2161549,55	Картометрический метод	2,50	-
66	381494,09	2161538,83	Картометрический метод	2,50	-
67	381497,2	2161533,64	Картометрический метод	2,50	-
68	381494,44	2161527,77	Картометрический метод	2,50	-
69	381488,21	2161524,66	Картометрический метод	2,50	-
70	381475,78	2161524,31	Картометрический метод	2,50	-
71	381455,36	2161524,99	Картометрический метод	2,50	-
72	381436	2161525,69	Картометрический метод	2,50	-
73	381429,78	2161520,85	Картометрический метод	2,50	-
74	381423,21	2161513,58	Картометрический метод	2,50	-
75	381421,15	2161504,26	Картометрический метод	2,50	-
76	381422,88	2161492,85	Картометрический метод	2,50	-
77	381426,68	2161481,79	Картометрический метод	2,50	-
78	381424,6	2161472,8	Картометрический метод	2,50	-
79	381419,77	2161465,54	Картометрический метод	2,50	-
80	381362,73	2161411,27	Картометрический метод	2,50	-
81	381333,35	2161385,69	Картометрический метод	2,50	-
82	381313,3	2161376,87	Картометрический метод	2,50	-
83	381302,24	2161375,32	Картометрический метод	2,50	-
84	381279,26	2161372,88	Картометрический метод	2,50	-
85	381264,72	2161370,48	Картометрический метод	2,50	-
86	381251,95	2161365,3	Картометрический метод	2,50	-
87	381240,19	2161359,41	Картометрический метод	2,50	-
88	381227,39	2161355,27	Картометрический метод	2,50	-
89	381209,25	2161352,85	Картометрический метод	2,50	-
90	381199,74	2161347,84	Картометрический метод	2,50	-

Сведения о местоположении границ объекта					
91	*381187,98*	*2161338,33*	*Картометрический метод*	*2,50*	-
92	*381178,82*	*2161328,83*	*Картометрический метод*	*2,50*	-
93	*381228,78*	*2161304,27*	*Картометрический метод*	*2,50*	-
94	*381271,12*	*2161273,69*	*Картометрический метод*	*2,50*	-
95	*381303,96*	*2161252,95*	*Картометрический метод*	*2,50*	-
96	*381338,87*	*2161235,67*	*Картометрический метод*	*2,50*	-
97	*381362,03*	*2161230,83*	*Картометрический метод*	*2,50*	-
98	*381397,3*	*2161194,88*	*Картометрический метод*	*2,50*	-
99	*381458,13*	*2161138,18*	*Картометрический метод*	*2,50*	-
100	*381478,18*	*2161124,36*	*Картометрический метод*	*2,50*	-
101	*381540,4*	*2161097,39*	*Картометрический метод*	*2,50*	-
102	*381574,28*	*2161085,63*	*Картометрический метод*	*2,50*	-
103	*381597,79*	*2161080,8*	*Картометрический метод*	*2,50*	-
104	*381617,84*	*2161073,2*	*Картометрический метод*	*2,50*	-
105	*381593,98*	*2160973,27*	*Картометрический метод*	*2,50*	-
106	*381617,92*	*2160967,74*	*Картометрический метод*	*2,50*	-
107	*381716,06*	*2160932,45*	*Картометрический метод*	*2,50*	-
108	*381717,84*	*2160927,9*	*Картометрический метод*	*2,50*	-
109	*381712,15*	*2160820,6*	*Картометрический метод*	*2,50*	-
110	*381709,56*	*2160758,18*	*Картометрический метод*	*2,50*	-
111	*381707,94*	*2160715*	*Картометрический метод*	*2,50*	-
112	*381703,75*	*2160621,96*	*Картометрический метод*	*2,50*	-
113	*381718,78*	*2160614,28*	*Картометрический метод*	*2,50*	-
114	*381731,22*	*2160592,33*	*Картометрический метод*	*2,50*	-
1	*381756,8*	*2160594,06*	*Картометрический метод*	*2,50*	-

3. Сведения о характерных точках части (частей) границы объекта

Обозначение характерных точек части границы	Координаты, м		Метод определения координат характерной точки	Средняя квадратическая погрешность положения характерной точки (Mt), м	Описание обозначения точки на местности (при наличии)
	X	Y			
1	2	3	4	5	6
Часть № -					
-	-	-	-	-	-

ГРАФИЧЕСКОЕ ОПИСАНИЕ

местоположения границ населенных пунктов, территориальных зон, особо охраняемых природных территорий, зон с особыми условиями использования территории

1 Жилые зоны в д. Добрятино

(наименование объекта местоположение границ, которого описано (далее - объект)

Раздел 1

Сведения об объекте		
№ п/п	Характеристики объекта	Описание характеристик
1	2	3
1	Местоположение объекта	*Российская Федерация, Рязанская область, р-н Кораблинский, с/п Незнановское, д Добрятино*
2	Площадь объекта ± величина погрешности определения площади (Р ± Дельта Р)	*434502кв.м. ± 231кв.м.*
3	Иные характеристики объекта	*Номер зоны:*

Раздел 3

Сведения о местоположении измененных (уточненных) границ объекта							
1. Система координат *МСК-62*							
2. Сведения о характерных точках границ объекта							
Обозначение характерных точек границ	Существующие координаты, м		Измененные (уточненные) координаты, м		Метод определения координат характерной точки	Средняя квадратическая погрешность положения характерной точки (Mt), м	Описание обозначения точки на местности (при наличии)
	X	Y	X	Y			
1	2	3	4	5	6	7	8
1	*381795,86*	*2155732,55*	*381795,86*	*2155732,55*	*Картометрический метод*	*2,50*	-
2	*381810,03*	*2155740,16*	*381810,03*	*2155740,16*	*Картометрический метод*	*2,50*	-
3	*381808,3*	*2155764,7*	*381808,3*	*2155764,7*	*Картометрический метод*	*2,50*	-
4	*381806,58*	*2155783,71*	*381806,58*	*2155783,71*	*Картометрический метод*	*2,50*	-
5	*381809,69*	*2155795,81*	*381809,69*	*2155795,81*	*Картометрический метод*	*2,50*	-
6	*381829,74*	*2155815,17*	*381829,74*	*2155815,17*	*Картометрический метод*	*2,50*	-
7	*381879,51*	*2155831,76*	*381879,51*	*2155831,76*	*Картометрический метод*	*2,50*	-
8	*381890,23*	*2155839,02*	*381890,23*	*2155839,02*	*Картометрический метод*	*2,50*	-
9	*381898,53*	*2155874,63*	*381898,53*	*2155874,63*	*Картометрический метод*	*2,50*	-
10	*381907,17*	*2155885*	*381907,17*	*2155885*	*Картометрический метод*	*2,50*	-
11	*381897,49*	*2155901,59*	*381897,49*	*2155901,59*	*Картометрический метод*	*2,50*	-
12	*381894,03*	*2155912,65*	*381894,03*	*2155912,65*	*Картометрический метод*	*2,50*	-
13	*381872,6*	*2155935,81*	*381872,6*	*2155935,81*	*Картометрический метод*	*2,50*	-
14	*381872,95*	*2155954,48*	*381872,95*	*2155954,48*	*Картометрический метод*	*2,50*	-
15	*381866,03*	*2155979,02*	*381866,03*	*2155979,02*	*Картометрический метод*	*2,50*	-
16	*381867,76*	*2156009,79*	*381867,76*	*2156009,79*	*Картометрический метод*	*2,50*	-
17	*381861,54*	*2156020,16*	*381861,54*	*2156020,16*	*Картометрический метод*	*2,50*	-
18	*381861,19*	*2156049,2*	*381861,19*	*2156049,2*	*Картометрический метод*	*2,50*	-
19	*381854,63*	*2156062,33*	*381854,63*	*2156062,33*	*Картометрический метод*	*2,50*	-
20	*381858,43*	*2156078,93*	*381858,43*	*2156078,93*	*Картометрический метод*	*2,50*	-
21	*381865*	*2156098,63*	*381865*	*2156098,63*	*Картометрический метод*	*2,50*	-
22	*381837,69*	*2156144,61*	*381837,69*	*2156144,61*	*Картометрический метод*	*2,50*	-

Сведения о местоположении измененных (уточненных) границ объекта							
23	*381821,79*	*2156166,04*	*381821,79*	*2156166,04*	*Картометрический метод*	*2,50*	*-*
24	*381820,06*	*2156191,27*	*381820,06*	*2156191,27*	*Картометрический метод*	*2,50*	*-*
25	*381823,51*	*2156206,83*	*381823,51*	*2156206,83*	*Картометрический метод*	*2,50*	*-*
26	*381824,9*	*2156227,22*	*381824,9*	*2156227,22*	*Картометрический метод*	*2,50*	*-*
27	*381814,18*	*2156242,43*	*381814,18*	*2156242,43*	*Картометрический метод*	*2,50*	*-*
28	*381810,38*	*2156252,46*	*381810,38*	*2156252,46*	*Картометрический метод*	*2,50*	*-*
29	*381807,27*	*2156270,78*	*381807,27*	*2156270,78*	*Картометрический метод*	*2,50*	*-*
30	*381796,55*	*2156292,21*	*381796,55*	*2156292,21*	*Картометрический метод*	*2,50*	*-*
31	*381793,09*	*2156305,35*	*381793,09*	*2156305,35*	*Картометрический метод*	*2,50*	*-*
32	*381783,41*	*2156331,27*	*381783,41*	*2156331,27*	*Картометрический метод*	*2,50*	*-*
33	*381780,3*	*2156353,4*	*381780,3*	*2156353,4*	*Картометрический метод*	*2,50*	*-*
34	*381775,12*	*2156380,71*	*381775,12*	*2156380,71*	*Картометрический метод*	*2,50*	*-*
35	*381772,35*	*2156394,19*	*381772,35*	*2156394,19*	*Картометрический метод*	*2,50*	*-*
36	*381788,95*	*2156389*	*381788,95*	*2156389*	*Картометрический метод*	*2,50*	*-*
37	*381796,55*	*2156395,92*	*381796,55*	*2156395,92*	*Картометрический метод*	*2,50*	*-*
38	*381798,28*	*2156412,51*	*381798,28*	*2156412,51*	*Картометрический метод*	*2,50*	*-*
39	*381803,46*	*2156433,25*	*381803,46*	*2156433,25*	*Картометрический метод*	*2,50*	*-*
40	*381815,91*	*2156454,34*	*381815,91*	*2156454,34*	*Картометрический метод*	*2,50*	*-*
41	*381817,98*	*2156478,53*	*381817,98*	*2156478,53*	*Картометрический метод*	*2,50*	*-*
42	*381813,49*	*2156512,41*	*381813,49*	*2156512,41*	*Картометрический метод*	*2,50*	*-*
43	*381813,83*	*2156528,66*	*381813,83*	*2156528,66*	*Картометрический метод*	*2,50*	*-*
44	*381831,81*	*2156558,04*	*381831,81*	*2156558,04*	*Картометрический метод*	*2,50*	*-*
45	*381848,75*	*2156572,21*	*381848,75*	*2156572,21*	*Картометрический метод*	*2,50*	*-*
46	*381885,91*	*2156607,13*	*381885,91*	*2156607,13*	*Картометрический метод*	*2,50*	*-*
47	*381919,79*	*2156612,83*	*381919,79*	*2156612,83*	*Картометрический метод*	*2,50*	*-*
48	*381937,76*	*2156610,07*	*381937,76*	*2156610,07*	*Картометрический метод*	*2,50*	*-*
49	*381947,79*	*2156601,42*	*381947,79*	*2156601,42*	*Картометрический метод*	*2,50*	*-*
50	*381950,73*	*2156580,68*	*381950,73*	*2156580,68*	*Картометрический метод*	*2,50*	*-*
51	*381975,79*	*2156570,31*	*381975,79*	*2156570,31*	*Картометрический метод*	*2,50*	*-*

Сведения о местоположении измененных (уточненных) границ объекта							
52	*381992,21*	*2156569,79*	*381992,21*	*2156569,79*	*Картометрический метод*	*2,50*	*-*
53	*382013,99*	*2156563,05*	*382013,99*	*2156563,05*	*Картометрический метод*	*2,50*	*-*
54	*382052,36*	*2156561,33*	*382052,36*	*2156561,33*	*Картометрический метод*	*2,50*	*-*
55	*382070,68*	*2156562,02*	*382070,68*	*2156562,02*	*Картометрический метод*	*2,50*	*-*
56	*382076,9*	*2156573,08*	*382076,9*	*2156573,08*	*Картометрический метод*	*2,50*	*-*
57	*382067,22*	*2156615,6*	*382067,22*	*2156615,6*	*Картометрический метод*	*2,50*	*-*
58	*382054,08*	*2156635,3*	*382054,08*	*2156635,3*	*Картометрический метод*	*2,50*	*-*
59	*382043,02*	*2156663,3*	*382043,02*	*2156663,3*	*Картометрический метод*	*2,50*	*-*
60	*382035,42*	*2156707,55*	*382035,42*	*2156707,55*	*Картометрический метод*	*2,50*	*-*
61	*382033,34*	*2156726,91*	*382033,34*	*2156726,91*	*Картометрический метод*	*2,50*	*-*
62	*382048,55*	*2156746,96*	*382048,55*	*2156746,96*	*Картометрический метод*	*2,50*	*-*
63	*382044,41*	*2156780,14*	*382044,41*	*2156780,14*	*Картометрический метод*	*2,50*	*-*
64	*382027,12*	*2156798,12*	*382027,12*	*2156798,12*	*Картометрический метод*	*2,50*	*-*
65	*382006,38*	*2156818,86*	*382006,38*	*2156818,86*	*Картометрический метод*	*2,50*	*-*
66	*381984,95*	*2156827,85*	*381984,95*	*2156827,85*	*Картометрический метод*	*2,50*	*-*
67	*381980,8*	*2156853,43*	*381980,8*	*2156853,43*	*Картометрический метод*	*2,50*	*-*
68	*381986,33*	*2156865,87*	*381986,33*	*2156865,87*	*Картометрический метод*	*2,50*	*-*
69	*382016,06*	*2156899,06*	*382016,06*	*2156899,06*	*Картометрический метод*	*2,50*	*-*
70	*382029,2*	*2156923,26*	*382029,2*	*2156923,26*	*Картометрический метод*	*2,50*	*-*
71	*382050,63*	*2156939,16*	*382050,63*	*2156939,16*	*Картометрический метод*	*2,50*	*-*
72	*382078,28*	*2156958,51*	*382078,28*	*2156958,51*	*Картометрический метод*	*2,50*	*-*
73	*382084,5*	*2156966,81*	*382084,5*	*2156966,81*	*Картометрический метод*	*2,50*	*-*
74	*382086,58*	*2156979,26*	*382086,58*	*2156979,26*	*Картометрический метод*	*2,50*	*-*
75	*382086,58*	*2156993,77*	*382086,58*	*2156993,77*	*Картометрический метод*	*2,50*	*-*
76	*382089,34*	*2157009,68*	*382089,34*	*2157009,68*	*Картометрический метод*	*2,50*	*-*
77	*382096,26*	*2157026,27*	*382096,26*	*2157026,27*	*Картометрический метод*	*2,50*	*-*
78	*382096,26*	*2157037,33*	*382096,26*	*2157037,33*	*Картометрический метод*	*2,50*	*-*
79	*382095,57*	*2157056,69*	*382095,57*	*2157056,69*	*Картометрический метод*	*2,50*	*-*
80	*382094,18*	*2157080,89*	*382094,18*	*2157080,89*	*Картометрический метод*	*2,50*	*-*

Сведения о местоположении измененных (уточненных) границ объекта							
81	*382099,02*	*2157108,54*	*382099,02*	*2157108,54*	*Картометрический метод*	*2,50*	-
82	*382103,17*	*2157129,28*	*382103,17*	*2157129,28*	*Картометрический метод*	*2,50*	-
83	*382087,27*	*2157122,37*	*382087,27*	*2157122,37*	*Картометрический метод*	*2,50*	-
84	*382079,66*	*2157114,76*	*382079,66*	*2157114,76*	*Картометрический метод*	*2,50*	-
85	*382064,45*	*2157096,79*	*382064,45*	*2157096,79*	*Картометрический метод*	*2,50*	-
86	*382049,94*	*2157069,13*	*382049,94*	*2157069,13*	*Картометрический метод*	*2,50*	-
87	*382011,22*	*2157116,84*	*382011,22*	*2157116,84*	*Картометрический метод*	*2,50*	-
88	*382003,61*	*2157148,64*	*382003,61*	*2157148,64*	*Картометрический метод*	*2,50*	-
89	*381988,4*	*2157096,1*	*381988,4*	*2157096,1*	*Картометрический метод*	*2,50*	-
90	*381962,82*	*2157069,13*	*381962,82*	*2157069,13*	*Картометрический метод*	*2,50*	-
91	*381931,02*	*2157056*	*381931,02*	*2157056*	*Картометрический метод*	*2,50*	-
92	*381873,64*	*2157051,85*	*381873,64*	*2157051,85*	*Картометрический метод*	*2,50*	-
93	*381830,77*	*2157044,94*	*381830,77*	*2157044,94*	*Картометрический метод*	*2,50*	-
94	*381812,11*	*2157030,42*	*381812,11*	*2157030,42*	*Картометрический метод*	*2,50*	-
95	*381821,79*	*2156999,31*	*381821,79*	*2156999,31*	*Картометрический метод*	*2,50*	-
96	*381861,88*	*2156950,22*	*381861,88*	*2156950,22*	*Картометрический метод*	*2,50*	-
97	*381879,18*	*2156918,42*	*381879,18*	*2156918,42*	*Картометрический метод*	*2,50*	-
98	*381875,71*	*2156899,07*	*381875,71*	*2156899,07*	*Картометрический метод*	*2,50*	-
99	*381837,69*	*2156861,03*	*381837,69*	*2156861,03*	*Картометрический метод*	*2,50*	-
100	*381817,64*	*2156827,85*	*381817,64*	*2156827,85*	*Картометрический метод*	*2,50*	-
101	*381798,28*	*2156798,12*	*381798,28*	*2156798,12*	*Картометрический метод*	*2,50*	-
102	*381763,02*	*2156768,39*	*381763,02*	*2156768,39*	*Картометрический метод*	*2,50*	-
103	*381703,56*	*2156729,67*	*381703,56*	*2156729,67*	*Картометрический метод*	*2,50*	-
104	*381675,21*	*2156740,04*	*381675,21*	*2156740,04*	*Картометрический метод*	*2,50*	-
105	*381659,12*	*2156736,03*	*381659,12*	*2156736,03*	*Картометрический метод*	*2,50*	-
106	*381651,51*	*2156733,29*	*381651,51*	*2156733,29*	*Картометрический метод*	*2,50*	-
107	*381646,18*	*2156731,75*	*381646,18*	*2156731,75*	*Картометрический метод*	*2,50*	-
108	*381646,18*	*2156697,19*	*381646,18*	*2156697,19*	*Картометрический метод*	*2,50*	-
109	*381657,24*	*2156667,44*	*381657,24*	*2156667,44*	*Картометрический метод*	*2,50*	-

Сведения о местоположении измененных (уточненных) границ объекта							
110	*381635,12*	*2156638,41*	*381635,12*	*2156638,41*	*Картометрический метод*	*2,50*	-
111	*381601,93*	*2156623,9*	*381601,93*	*2156623,9*	*Картометрический метод*	*2,50*	-
112	*381561,83*	*2156592,09*	*381561,83*	*2156592,09*	*Картометрический метод*	*2,50*	-
113	*381512,76*	*2156569,28*	*381512,76*	*2156569,28*	*Картометрический метод*	*2,50*	-
114	*381430,48*	*2156549,23*	*381430,48*	*2156549,23*	*Картометрический метод*	*2,50*	-
115	*381417,34*	*2156541,61*	*381417,34*	*2156541,61*	*Картометрический метод*	*2,50*	-
116	*381404,89*	*2156514,67*	*381404,89*	*2156514,67*	*Картометрический метод*	*2,50*	-
117	*381404,2*	*2156464,19*	*381404,2*	*2156464,19*	*Картометрический метод*	*2,50*	-
118	*381398,68*	*2156442,06*	*381398,68*	*2156442,06*	*Картометрический метод*	*2,50*	-
119	*381385,54*	*2156423,4*	*381385,54*	*2156423,4*	*Картометрический метод*	*2,50*	-
120	*381380,69*	*2156411,64*	*381380,69*	*2156411,64*	*Картометрический метод*	*2,50*	-
121	*381395,9*	*2156374,31*	*381395,9*	*2156374,31*	*Картометрический метод*	*2,50*	-
122	*381430,48*	*2156327,98*	*381430,48*	*2156327,98*	*Картометрический метод*	*2,50*	-
123	*381460,2*	*2156266,46*	*381460,2*	*2156266,46*	*Картометрический метод*	*2,50*	-
124	*381505,14*	*2156171,74*	*381505,14*	*2156171,74*	*Картометрический метод*	*2,50*	-
125	*381516,2*	*2156129,57*	*381516,2*	*2156129,57*	*Картометрический метод*	*2,50*	-
126	*381514,82*	*2156095*	*381514,82*	*2156095*	*Картометрический метод*	*2,50*	-
127	*381504,46*	*2156041,76*	*381504,46*	*2156041,76*	*Картометрический метод*	*2,50*	-
128	*381483,02*	*2155924,23*	*381483,02*	*2155924,23*	*Картометрический метод*	*2,50*	-
129	*381480,61*	*2155900,53*	*381480,61*	*2155900,53*	*Картометрический метод*	*2,50*	-
130	*381478,86*	*2155882,75*	*381478,86*	*2155882,75*	*Картометрический метод*	*2,50*	-
131	*381581,19*	*2155815,7*	*381581,19*	*2155815,7*	*Картометрический метод*	*2,50*	-
132	*381734,67*	*2155741,02*	*381734,67*	*2155741,02*	*Картометрический метод*	*2,50*	-
133	*381766,13*	*2155736,02*	*381766,13*	*2155736,02*	*Картометрический метод*	*2,50*	-
134	*381766,39*	*2155738,27*	*381766,39*	*2155738,27*	*Картометрический метод*	*2,50*	-
135	*381767,51*	*2155745*	*381767,51*	*2155745*	*Картометрический метод*	*2,50*	-
136	*381770,62*	*2155756,4*	*381770,62*	*2155756,4*	*Картометрический метод*	*2,50*	-
137	*381780,3*	*2155751,22*	*381780,3*	*2155751,22*	*Картометрический метод*	*2,50*	-
1	*381795,86*	*2155732,55*	*381795,86*	*2155732,55*	*Картометрический метод*	*2,50*	-

Сведения о местоположении измененных (уточненных) границ объекта

3. Сведения о характерных точках части (частей) границы объекта

Часть № -

Обозначение характерных точек границ	Существующие координаты, м		Измененные (уточненные) координаты, м		Метод определения координат характерной точки	Средняя квадратическая погрешность положения характерной точки (Mt), м	Описание обозначения точки на местности (при наличии)
	X	Y	X	Y			
1	2	3	4	5	6	7	8
-	-	-	-	-	-	-	-

ГРАФИЧЕСКОЕ ОПИСАНИЕ

местоположения границ населенных пунктов, территориальных зон, особо охраняемых природных территорий, зон с особыми условиями использования территории

1 Жилые зоны в д. Каменка

(наименование объекта местоположение границ, которого описано (далее - объект)

Раздел 1

Сведения об объекте		
№ п/п	Характеристики объекта	Описание характеристик
1	2	3
1	Местоположение объекта	*Российская Федерация, Рязанская область, р-н Кораблинский, с/п Незнановское, д Каменка*
2	Площадь объекта ± величина погрешности определения площади (Р ± Дельта Р)	*1659284кв.м. ± 613кв.м.*
3	Иные характеристики объекта	*Номер зоны:* -

Раздел 2

Сведения о местоположении границ объекта					
1. Система координат *МСК-62*					
2. Сведения о характерных точках границ объекта					
Обозначение характерных точек границ	Координаты, м		Метод определения координат характерной точки	Средняя квадратическая погрешность положения характерной точки (Mt), м	Описание обозначения точки на местности (при наличии)
	X	Y			
1	2	3	4	5	6
ЗУ1(1)					
1	*384657,37*	*1347683,37*	*Картометрический метод*	*2,50*	*-*
2	*384606,47*	*1347734,27*	*Картометрический метод*	*2,50*	*-*
3	*384584,52*	*1347775,52*	*Картометрический метод*	*2,50*	*-*
4	*384584,09*	*1347788,95*	*Картометрический метод*	*2,50*	*-*
5	*384583,65*	*1347802,73*	*Картометрический метод*	*2,50*	*-*
6	*384590,61*	*1347821,29*	*Картометрический метод*	*2,50*	*-*
7	*384599,45*	*1347844,86*	*Картометрический метод*	*2,50*	*-*
8	*384605,59*	*1347882,6*	*Картометрический метод*	*2,50*	*-*
9	*384641,57*	*1347959,84*	*Картометрический метод*	*2,50*	*-*
10	*384676,68*	*1348048,49*	*Картометрический метод*	*2,50*	*-*
11	*384710,91*	*1348087,98*	*Картометрический метод*	*2,50*	*-*
12	*384742,51*	*1348182,78*	*Картометрический метод*	*2,50*	*-*
13	*384760,06*	*1348225,78*	*Картометрический метод*	*2,50*	*-*
14	*384771,22*	*1348243,19*	*Картометрический метод*	*2,50*	*-*
15	*384721,31*	*1348246,27*	*Картометрический метод*	*2,50*	*-*
16	*384289,25*	*1348294,47*	*Картометрический метод*	*2,50*	*-*
17	*384344,17*	*1348244,29*	*Картометрический метод*	*2,50*	*-*
18	*384364,78*	*1348261,74*	*Картометрический метод*	*2,50*	*-*
19	*384457,58*	*1348149,22*	*Картометрический метод*	*2,50*	*-*
20	*384393,92*	*1348095,85*	*Картометрический метод*	*2,50*	*-*
21	*384299,59*	*1348207,95*	*Картометрический метод*	*2,50*	*-*
22	*384335,63*	*1348236,55*	*Картометрический метод*	*2,50*	*-*
23	*384284,76*	*1348294,96*	*Картометрический метод*	*2,50*	*-*
24	*384242,22*	*1348305,07*	*Картометрический метод*	*2,50*	*-*
25	*384123*	*1348319,91*	*Картометрический метод*	*2,50*	*-*
26	*383965,72*	*1348329,28*	*Картометрический метод*	*2,50*	*-*
27	*383797,45*	*1348337,26*	*Картометрический метод*	*2,50*	*-*
28	*383521,32*	*1348362,52*	*Картометрический метод*	*2,50*	*-*
29	*383282,59*	*1348361,6*	*Картометрический метод*	*2,50*	*-*
30	*383282,59*	*1348361,57*	*Картометрический метод*	*2,50*	*-*
31	*383282,53*	*1348361,57*	*Картометрический метод*	*2,50*	*-*
32	*383281,99*	*1348361,6*	*Картометрический метод*	*2,50*	*-*
33	*382672,91*	*1348394,78*	*Картометрический метод*	*2,50*	*-*
34	*382489,3*	*1348408,79*	*Картометрический метод*	*2,50*	*-*
35	*382122,95*	*1348419,41*	*Картометрический метод*	*2,50*	*-*
36	*381825,11*	*1348459,37*	*Картометрический метод*	*2,50*	*-*
37	*381804,17*	*1348462,28*	*Картометрический метод*	*2,50*	*-*
38	*381801,78*	*1348456,18*	*Картометрический метод*	*2,50*	*-*

Сведения о местоположении границ объекта					
39	*381807,05*	*1348441,26*	*Картометрический метод*	*2,50*	*-*
40	*381873,75*	*1348418,44*	*Картометрический метод*	*2,50*	*-*
41	*381936,07*	*1348414,05*	*Картометрический метод*	*2,50*	*-*
42	*381993,12*	*1348414,05*	*Картометрический метод*	*2,50*	*-*
43	*382258,16*	*1348258,67*	*Картометрический метод*	*2,50*	*-*
44	*382403*	*1348170,05*	*Картометрический метод*	*2,50*	*-*
45	*382450,16*	*1348144,96*	*Картометрический метод*	*2,50*	*-*
46	*382539,92*	*1348097,2*	*Картометрический метод*	*2,50*	*-*
47	*382610,14*	*1348074,38*	*Картометрический метод*	*2,50*	*-*
48	*382704,31*	*1348075,47*	*Картометрический метод*	*2,50*	*-*
49	*382719,15*	*1348076,58*	*Картометрический метод*	*2,50*	*-*
50	*382751,5*	*1348127*	*Картометрический метод*	*2,50*	*-*
51	*382770*	*1348158,5*	*Картометрический метод*	*2,50*	*-*
52	*382786*	*1348170*	*Картометрический метод*	*2,50*	*-*
53	*382801,48*	*1348173,56*	*Картометрический метод*	*2,50*	*-*
54	*382915,58*	*1348171,81*	*Картометрический метод*	*2,50*	*-*
55	*383000*	*1348150*	*Картометрический метод*	*2,50*	*-*
56	*383061,5*	*1348127,5*	*Картометрический метод*	*2,50*	*-*
57	*383241,21*	*1348101,59*	*Картометрический метод*	*2,50*	*-*
58	*383289,48*	*1348095,45*	*Картометрический метод*	*2,50*	*-*
59	*383447,47*	*1348059,46*	*Картометрический метод*	*2,50*	*-*
60	*383485,21*	*1348012,94*	*Картометрический метод*	*2,50*	*-*
61	*383552,9*	*1347869,31*	*Картометрический метод*	*2,50*	*-*
62	*383592,29*	*1347816,34*	*Картометрический метод*	*2,50*	*-*
63	*383643,19*	*1347750,51*	*Картометрический метод*	*2,50*	*-*
64	*383709,02*	*1347615,34*	*Картометрический метод*	*2,50*	*-*
65	*383763,44*	*1347495,98*	*Картометрический метод*	*2,50*	*-*
66	*383824,88*	*1347303,76*	*Картометрический метод*	*2,50*	*-*
67	*383878,42*	*1347277,43*	*Картометрический метод*	*2,50*	*-*
68	*383900,36*	*1347271,29*	*Картометрический метод*	*2,50*	*-*
69	*383946*	*1347265,14*	*Картометрический метод*	*2,50*	*-*
70	*384014,02*	*1347235,74*	*Картометрический метод*	*2,50*	*-*
71	*384036,84*	*1347262,07*	*Картометрический метод*	*2,50*	*-*
72	*384064,93*	*1347279,62*	*Картометрический метод*	*2,50*	*-*
73	*384107,06*	*1347322,63*	*Картометрический метод*	*2,50*	*-*
74	*384195,7*	*1347427,08*	*Картометрический метод*	*2,50*	*-*
75	*384220,28*	*1347490,27*	*Картометрический метод*	*2,50*	*-*
76	*384251,88*	*1347554,34*	*Картометрический метод*	*2,50*	*-*
77	*384268,55*	*1347618,42*	*Картометрический метод*	*2,50*	*-*
78	*384326,48*	*1347611,39*	*Картометрический метод*	*2,50*	*-*
79	*384344,03*	*1347599,11*	*Картометрический метод*	*2,50*	*-*
80	*384379,14*	*1347566,63*	*Картометрический метод*	*2,50*	*-*
81	*384405,47*	*1347551,71*	*Картометрический метод*	*2,50*	*-*
82	*384433,56*	*1347549,96*	*Картометрический метод*	*2,50*	*-*
83	*384463,4*	*1347509,58*	*Картометрический метод*	*2,50*	*-*
84	*384466,91*	*1347484,13*	*Картометрический метод*	*2,50*	*-*
1	*384657,37*	*1347683,37*	*Картометрический метод*	*2,50*	*-*
85	*384579,1*	*1348087,97*	*Картометрический метод*	*2,50*	*-*
86	*384578,44*	*1348090,23*	*Картометрический метод*	*2,50*	*-*
87	*384576,18*	*1348089,57*	*Картометрический метод*	*2,50*	*-*

Сведения о местоположении границ объекта					
88	384576,84	1348087,31	Картометрический метод	2,50	-
85	384579,1	1348087,97	Картометрический метод	2,50	-
89	384407,72	1348032,56	Картометрический метод	2,50	-
90	384410,88	1348040,99	Картометрический метод	2,50	-
91	384402,45	1348044,15	Картометрический метод	2,50	-
92	384399,29	1348035,72	Картометрический метод	2,50	-
89	384407,72	1348032,56	Картометрический метод	2,50	-
93	384356,93	1348092,67	Картометрический метод	2,50	-
94	384357,68	1348102,64	Картометрический метод	2,50	-
95	384347,71	1348103,39	Картометрический метод	2,50	-
96	384346,96	1348093,42	Картометрический метод	2,50	-
93	384356,93	1348092,67	Картометрический метод	2,50	-
3У1(2)					
97	385009,08	1348430,53	Картометрический метод	2,50	-
98	385095,91	1348698,66	Картометрический метод	2,50	-
99	384908,3	1348793,11	Картометрический метод	2,50	-
100	384536,78	1348598,51	Картометрический метод	2,50	-
101	384507,4	1348674,52	Картометрический метод	2,50	-
102	384450,32	1348617,43	Картометрический метод	2,50	-
103	384423,32	1348584,66	Картометрический метод	2,50	-
104	384394,35	1348570,67	Картометрический метод	2,50	-
105	384348,03	1348596,17	Картометрический метод	2,50	-
106	384320,71	1348604,59	Картометрический метод	2,50	-
107	384306,12	1348595,17	Картометрический метод	2,50	-
108	384281,27	1348579,97	Картометрический метод	2,50	-
109	384251,45	1348578,48	Картометрический метод	2,50	-
110	384204,17	1348605,73	Картометрический метод	2,50	-
111	384181,31	1348638,19	Картометрический метод	2,50	-
112	384166,86	1348672,36	Картометрический метод	2,50	-
113	384164,03	1348703,62	Картометрический метод	2,50	-
114	384146,21	1348723,75	Картометрический метод	2,50	-
115	384110,59	1348748,79	Картометрический метод	2,50	-
116	384071,63	1348760,13	Картометрический метод	2,50	-
117	384025,37	1348760,7	Картометрический метод	2,50	-
118	383980,05	1348752,93	Картометрический метод	2,50	-
119	383935,2	1348725,1	Картометрический метод	2,50	-
120	383917,36	1348713,45	Картометрический метод	2,50	-
121	383870,51	1348682,84	Картометрический метод	2,50	-
122	383807,33	1348677,91	Картометрический метод	2,50	-
123	383748,93	1348654,78	Картометрический метод	2,50	-
124	383702,14	1348645,01	Картометрический метод	2,50	-
125	383645,18	1348639,83	Картометрический метод	2,50	-
126	383593,3	1348646,61	Картометрический метод	2,50	-
127	383554,64	1348666,84	Картометрический метод	2,50	-
128	383495,46	1348716,87	Картометрический метод	2,50	-
129	383485,45	1348717,9	Картометрический метод	2,50	-
130	383422,01	1348649,31	Картометрический метод	2,50	-
131	383293,05	1348534,13	Картометрический метод	2,50	-
132	383517,43	1348511,49	Картометрический метод	2,50	-

Сведения о местоположении границ объекта					
133	*383532,4*	*1348447,59*	*Картометрический метод*	*2,50*	-
134	*383763,35*	*1348438,28*	*Картометрический метод*	*2,50*	-
135	*383793,38*	*1348468,54*	*Картометрический метод*	*2,50*	-
136	*383820,62*	*1348486,95*	*Картометрический метод*	*2,50*	-
137	*383820,13*	*1348489,91*	*Картометрический метод*	*2,50*	-
138	*383847,25*	*1348499,6*	*Картометрический метод*	*2,50*	-
139	*383870,3*	*1348497,49*	*Картометрический метод*	*2,50*	-
140	*383963,27*	*1348475,82*	*Картометрический метод*	*2,50*	-
141	*383967,22*	*1348476,07*	*Картометрический метод*	*2,50*	-
142	*384101,1*	*1348466,16*	*Картометрический метод*	*2,50*	-
143	*384131,66*	*1348461,51*	*Картометрический метод*	*2,50*	-
144	*384130,39*	*1348453,73*	*Картометрический метод*	*2,50*	-
145	*384138,98*	*1348452,54*	*Картометрический метод*	*2,50*	-
146	*384139,9*	*1348459,58*	*Картометрический метод*	*2,50*	-
147	*384235*	*1348435,46*	*Картометрический метод*	*2,50*	-
148	*384246,47*	*1348419,82*	*Картометрический метод*	*2,50*	-
149	*384242,69*	*1348399,35*	*Картометрический метод*	*2,50*	-
150	*384558,52*	*1348389,64*	*Картометрический метод*	*2,50*	-
151	*384593,63*	*1348411,22*	*Картометрический метод*	*2,50*	-
152	*384661,72*	*1348453,12*	*Картометрический метод*	*2,50*	-
153	*384990,44*	*1348431,74*	*Картометрический метод*	*2,50*	-
97	*385009,08*	*1348430,53*	*Картометрический метод*	*2,50*	-
154	*385010,77*	*1348437,59*	*Картометрический метод*	*2,50*	-
155	*385012,15*	*1348448*	*Картометрический метод*	*2,50*	-
156	*385001,74*	*1348449,39*	*Картометрический метод*	*2,50*	-
157	*385000,36*	*1348438,98*	*Картометрический метод*	*2,50*	-
154	*385010,77*	*1348437,59*	*Картометрический метод*	*2,50*	-
158	*385040,86*	*1348669,72*	*Картометрический метод*	*2,50*	-
159	*385041,2*	*1348672,04*	*Картометрический метод*	*2,50*	-
160	*385038,88*	*1348672,38*	*Картометрический метод*	*2,50*	-
161	*385038,54*	*1348670,06*	*Картометрический метод*	*2,50*	-
158	*385040,86*	*1348669,72*	*Картометрический метод*	*2,50*	-

3. Сведения о характерных точках части (частей) границы объекта

Обозначение характерных точек части границы	Координаты, м		Метод определения координат характерной точки	Средняя квадратическая погрешность положения характерной точки (Mt), м	Описание обозначения точки на местности (при наличии)
	X	Y			
1	2	3	4	5	6
Часть № -					
-	-	-	-	-	-

ГРАФИЧЕСКОЕ ОПИСАНИЕ

местоположения границ населенных пунктов, территориальных зон, особо охраняемых природных территорий, зон с особыми условиями использования территории

1 Жилые зоны в д. Красная Поляна

(наименование объекта местоположение границ, которого описано (далее - объект)

Раздел 1

Сведения об объекте		
№ п/п	Характеристики объекта	Описание характеристик
1	2	3
1	Местоположение объекта	*Российская Федерация, Рязанская область, р-н Кораблинский, с/п Незнановское, д Красная Поляна*
2	Площадь объекта ± величина погрешности определения площади (Р ± Дельта Р)	*410040кв.м. ± 224кв.м.*
3	Иные характеристики объекта	*Номер зоны:*

Раздел 2

Сведения о местоположении границ объекта					
1. Система координат *МСК-62*					
2. Сведения о характерных точках границ объекта					
Обозначение характерных точек границ	Координаты, м		Метод определения координат характерной точки	Средняя квадратическая погрешность положения характерной точки (Mt), м	Описание обозначения точки на местности (при наличии)
	X	Y			
1	2	3	4	5	6
1	*376165,68*	*2154993,8*	*Картометрический метод*	*2,50*	-
2	*376151,76*	*2155042,8*	*Картометрический метод*	*2,50*	-
3	*376067,16*	*2155352,19*	*Картометрический метод*	*2,50*	-
4	*376016,56*	*2155548,77*	*Картометрический метод*	*2,50*	-
5	*376012,42*	*2155670,7*	*Картометрический метод*	*2,50*	-
6	*376020,33*	*2155803,22*	*Картометрический метод*	*2,50*	-
7	*375984,2*	*2155814,17*	*Картометрический метод*	*2,50*	-
8	*375965,58*	*2155811,98*	*Картометрический метод*	*2,50*	-
9	*375952,99*	*2155799,39*	*Картометрический метод*	*2,50*	-
10	*375945,33*	*2155787,89*	*Картометрический метод*	*2,50*	-
11	*375936,57*	*2155785,16*	*Картометрический метод*	*2,50*	-
12	*375920,14*	*2155787,89*	*Картометрический метод*	*2,50*	-
13	*375909,74*	*2155800,49*	*Картометрический метод*	*2,50*	-
14	*375897,7*	*2155809,24*	*Картометрический метод*	*2,50*	-
15	*375885,11*	*2155810,89*	*Картометрический метод*	*2,50*	-
16	*375870,33*	*2155803,77*	*Картометрический метод*	*2,50*	-
17	*375850,62*	*2155806,51*	*Картометрический метод*	*2,50*	-
18	*375830,91*	*2155804,32*	*Картометрический метод*	*2,50*	-
19	*375819,96*	*2155808,7*	*Картометрический метод*	*2,50*	-
20	*375800,25*	*2155814,72*	*Картометрический метод*	*2,50*	-
21	*375778,35*	*2155814,17*	*Картометрический метод*	*2,50*	-
22	*375762,47*	*2155820,19*	*Картометрический метод*	*2,50*	-
23	*375739,48*	*2155819,1*	*Картометрический метод*	*2,50*	-
24	*375720,87*	*2155797,75*	*Картометрический метод*	*2,50*	-
25	*375706,63*	*2155784,06*	*Картометрический метод*	*2,50*	-
26	*375688,57*	*2155785,7*	*Картометрический метод*	*2,50*	-
27	*375663,38*	*2155792,27*	*Картометрический метод*	*2,50*	-
28	*375643,13*	*2155785,7*	*Картометрический метод*	*2,50*	-
29	*375627,8*	*2155767,09*	*Картометрический метод*	*2,50*	-
30	*375620,68*	*2155750,67*	*Картометрический метод*	*2,50*	-
31	*375623,97*	*2155737,53*	*Картометрический метод*	*2,50*	-
32	*375631,63*	*2155731,5*	*Картометрический метод*	*2,50*	-
33	*375639,84*	*2155741,36*	*Картометрический метод*	*2,50*	-
34	*375657,91*	*2155751,21*	*Картометрический метод*	*2,50*	-
35	*375671,6*	*2155747,38*	*Картометрический метод*	*2,50*	-
36	*375682*	*2155733,15*	*Картометрический метод*	*2,50*	-
37	*375697,33*	*2155720,56*	*Картометрический метод*	*2,50*	-
38	*375696,78*	*2155696,47*	*Картометрический метод*	*2,50*	-
39	*375673,24*	*2155674,02*	*Картометрический метод*	*2,50*	-

Сведения о местоположении границ объекта					
40	*375654,08*	*2155657,05*	*Картометрический метод*	*2,50*	-
41	*375632,18*	*2155647,19*	*Картометрический метод*	*2,50*	-
42	*375603,71*	*2155652,12*	*Картометрический метод*	*2,50*	-
43	*375603,6*	*2155650,24*	*Картометрический метод*	*2,50*	-
44	*375600,42*	*2155598,2*	*Картометрический метод*	*2,50*	-
45	*375547,32*	*2155592,17*	*Картометрический метод*	*2,50*	-
46	*375479,98*	*2155590,53*	*Картометрический метод*	*2,50*	-
47	*375436,73*	*2155602,03*	*Картометрический метод*	*2,50*	-
48	*375413,19*	*2155596,55*	*Картометрический метод*	*2,50*	-
49	*375372,68*	*2155572,47*	*Картометрический метод*	*2,50*	-
50	*375314,65*	*2155569,18*	*Картометрический метод*	*2,50*	-
51	*375262,64*	*2155560,97*	*Картометрический метод*	*2,50*	-
52	*375298,77*	*2155508,41*	*Картометрический метод*	*2,50*	-
53	*375339,28*	*2155453,12*	*Картометрический метод*	*2,50*	-
54	*375347,77*	*2155439,16*	*Картометрический метод*	*2,50*	-
55	*375350,86*	*2155434,09*	*Картометрический метод*	*2,50*	-
56	*375363,92*	*2155412,61*	*Картометрический метод*	*2,50*	-
57	*375378,15*	*2155387,42*	*Картометрический метод*	*2,50*	-
58	*375385,27*	*2155356,22*	*Картометрический метод*	*2,50*	-
59	*375380,34*	*2155328,3*	*Картометрический метод*	*2,50*	-
60	*375368,85*	*2155263,15*	*Картометрический метод*	*2,50*	-
61	*375370,57*	*2155263,02*	*Картометрический метод*	*2,50*	-
62	*375599,61*	*2155246,01*	*Картометрический метод*	*2,50*	-
63	*375603,09*	*2155245,75*	*Картометрический метод*	*2,50*	-
64	*375746,03*	*2155235,13*	*Картометрический метод*	*2,50*	-
65	*375752,07*	*2155234,68*	*Картометрический метод*	*2,50*	-
66	*375746,05*	*2155175,55*	*Картометрический метод*	*2,50*	-
67	*375900,98*	*2155168,98*	*Картометрический метод*	*2,50*	-
68	*375932,74*	*2154825,18*	*Картометрический метод*	*2,50*	-
69	*376013,76*	*2154877,73*	*Картометрический метод*	*2,50*	-
70	*376153,44*	*2154984,45*	*Картометрический метод*	*2,50*	-
1	*376165,68*	*2154993,8*	*Картометрический метод*	*2,50*	-

3. Сведения о характерных точках части (частей) границы объекта

Обозначение характерных точек части границы	Координаты, м		Метод определения координат характерной точки	Средняя квадратическая погрешность положения характерной точки (Mt), м	Описание обозначения точки на местности (при наличии)
	X	Y			
1	2	3	4	5	6
Часть № -					
-	-	-	-	-	-

ГРАФИЧЕСКОЕ ОПИСАНИЕ

местоположения границ населенных пунктов, территориальных зон, особо охраняемых природных территорий, зон с особыми условиями использования территории

1 Жилые зоны в д. Лоша

(наименование объекта местоположение границ, которого описано (далее - объект)

Раздел 1

Сведения об объекте		
№ п/п	Характеристики объекта	Описание характеристик
1	2	3
1	Местоположение объекта	*Российская Федерация, Рязанская область, р-н Кораблинский, с/п Незнановское, д Лоша*
2	Площадь объекта ± величина погрешности определения площади (Р ± Дельта Р)	*459594кв.м. ± 237кв.м.*
3	Иные характеристики объекта	*Номер зоны:*

Раздел 2

Сведения о местоположении границ объекта					
1. Система координат *МСК-62*					
2. Сведения о характерных точках границ объекта					
Обозначение характерных точек границ	Координаты, м		Метод определения координат характерной точки	Средняя квадратическая погрешность положения характерной точки (Mt), м	Описание обозначения точки на местности (при наличии)
	X	Y			
1	2	3	4	5	6
1	*379862,39*	*2152418,83*	*Картометрический метод*	*2,50*	-
2	*379879,3*	*2152431,47*	*Картометрический метод*	*2,50*	-
3	*379892,53*	*2152450,3*	*Картометрический метод*	*2,50*	-
4	*379906,36*	*2152451,68*	*Картометрический метод*	*2,50*	-
5	*379921,58*	*2152449,26*	*Картометрический метод*	*2,50*	-
6	*379929,53*	*2152439,23*	*Картометрический метод*	*2,50*	-
7	*379935,39*	*2152453,41*	*Картометрический метод*	*2,50*	-
8	*379935,39*	*2152468,62*	*Картометрический метод*	*2,50*	-
9	*379940,93*	*2152486,25*	*Картометрический метод*	*2,50*	-
10	*379941,96*	*2152505,95*	*Картометрический метод*	*2,50*	-
11	*379939,54*	*2152526*	*Картометрический метод*	*2,50*	-
12	*379937,47*	*2152533,6*	*Картометрический метод*	*2,50*	-
13	*379979,31*	*2152590,99*	*Картометрический метод*	*2,50*	-
14	*380002,79*	*2152589,26*	*Картометрический метод*	*2,50*	-
15	*380026,66*	*2152585,46*	*Картометрический метод*	*2,50*	-
16	*380081,96*	*2152583,04*	*Картометрический метод*	*2,50*	-
17	*380115,15*	*2152622,43*	*Картометрический метод*	*2,50*	-
18	*380171,15*	*2152691,59*	*Картометрический метод*	*2,50*	-
19	*380121,37*	*2152736,52*	*Картометрический метод*	*2,50*	-
20	*380072,98*	*2152785,61*	*Картометрический метод*	*2,50*	-
21	*380099,25*	*2152814,64*	*Картометрический метод*	*2,50*	-
22	*380128,98*	*2152824,33*	*Картометрический метод*	*2,50*	-
23	*380186,36*	*2152875,48*	*Картометрический метод*	*2,50*	-
24	*380254,1*	*2152943,93*	*Картометрический метод*	*2,50*	-
25	*380271,95*	*2152974,73*	*Картометрический метод*	*2,50*	-
26	*380276,94*	*2152983,34*	*Картометрический метод*	*2,50*	-
27	*380210,57*	*2152977,12*	*Картометрический метод*	*2,50*	-
28	*380106,85*	*2152971,58*	*Картометрический метод*	*2,50*	-
29	*380109,62*	*2152990,94*	*Картометрический метод*	*2,50*	-
30	*380122,06*	*2153015,83*	*Картометрический метод*	*2,50*	-
31	*380140,73*	*2153022,05*	*Картометрический метод*	*2,50*	-
32	*380162,86*	*2153023,44*	*Картометрический метод*	*2,50*	-
33	*380192,57*	*2153022,74*	*Картометрический метод*	*2,50*	-
34	*380205,03*	*2153026,89*	*Картометрический метод*	*2,50*	-
35	*380209,17*	*2153040,04*	*Картометрический метод*	*2,50*	-
36	*380218,16*	*2153057,31*	*Картометрический метод*	*2,50*	-
37	*380236,83*	*2153075,98*	*Картометрический метод*	*2,50*	-
38	*380271,4*	*2153092,23*	*Картометрический метод*	*2,50*	-
39	*380279,09*	*2153094,27*	*Картометрический метод*	*2,50*	-

Сведения о местоположении границ объекта					
40	380284,87	2153095,55	Картометрический метод	2,50	-
41	380274,51	2153154,45	Картометрический метод	2,50	-
42	380244,44	2153206,3	Картометрический метод	2,50	-
43	380229,31	2153256,28	Картометрический метод	2,50	-
44	380227,15	2153263,33	Картометрический метод	2,50	-
45	380203,98	2153233,27	Картометрический метод	2,50	-
46	380146,95	2153195,93	Картометрический метод	2,50	-
47	380121,55	2153169,66	Картометрический метод	2,50	-
48	380107,56	2153149,09	Картометрический метод	2,50	-
49	380085,43	2153128,86	Картометрический метод	2,50	-
50	380069,03	2153123,9	Картометрический метод	2,50	-
51	380062,61	2153121,97	Картометрический метод	2,50	-
52	380041,87	2153107,1	Картометрический метод	2,50	-
53	380028,73	2153114,35	Картометрический метод	2,50	-
54	379938,16	2153238,8	Картометрический метод	2,50	-
55	379914,65	2153237,41	Картометрический метод	2,50	-
56	379880,78	2153209,07	Картометрический метод	2,50	-
57	379824,09	2153157,92	Картометрический метод	2,50	-
58	379769,47	2153110,89	Картометрический метод	2,50	-
59	379728	2153050,75	Картометрический метод	2,50	-
60	379689,96	2153100,52	Картометрический метод	2,50	-
61	379640,18	2153091,54	Картометрический метод	2,50	-
62	379579,34	2153082,55	Картометрический метод	2,50	-
63	379499,15	2153038,3	Картометрический метод	2,50	-
64	379439,69	2153001,66	Картометрический метод	2,50	-
65	379394,75	2152984,37	Картометрический метод	2,50	-
66	379377,46	2152971,94	Картометрический метод	2,50	-
67	379368,48	2152952,57	Картометрический метод	2,50	-
68	379364,33	2152929,75	Картометрический метод	2,50	-
69	379329,34	2152920,89	Картометрический метод	2,50	-
70	379322,25	2152919,09	Картометрический метод	2,50	-
71	379319,86	2152918,52	Картометрический метод	2,50	-
72	379315,24	2152917,31	Картометрический метод	2,50	-
73	379322,16	2152871,68	Картометрический метод	2,50	-
74	379331,83	2152792,17	Картометрический метод	2,50	-
75	379333,91	2152738,25	Картометрический метод	2,50	-
76	379338,75	2152722,35	Картометрический метод	2,50	-
77	379375,4	2152680,87	Картометрический метод	2,50	-
78	379419,64	2152651,82	Картометрический метод	2,50	-
79	379528,88	2152587,54	Картометрический метод	2,50	-
80	379604,75	2152550,93	Картометрический метод	2,50	-
81	379606,31	2152550,2	Картометрический метод	2,50	-
82	379638,11	2152595,14	Картометрический метод	2,50	-
83	379647,2	2152597,08	Картометрический метод	2,50	-
84	379676,82	2152603,43	Картометрический метод	2,50	-
85	379706,55	2152602,05	Картометрический метод	2,50	-
86	379754,95	2152580,62	Картометрический метод	2,50	-
87	379779,84	2152560,57	Картометрический метод	2,50	-
88	379784,68	2152547,42	Картометрический метод	2,50	-
89	379762,55	2152494,89	Картометрический метод	2,50	-
90	379732,94	2152431,61	Картометрический метод	2,50	-

Сведения о местоположении границ объекта					
1	*379862,39*	*2152418,83*	*Картометрический метод*	*2,50*	-
3. Сведения о характерных точках части (частей) границы объекта					
Обозначение характерных точек части границы	Координаты, м		Метод определения координат характерной точки	Средняя квадратическая погрешность положения характерной точки (Mt), м	Описание обозначения точки на местности (при наличии)
	X	Y			
1	2	3	4	5	6
Часть № -					
-	-	-	-	-	-

ГРАФИЧЕСКОЕ ОПИСАНИЕ

местоположения границ населенных пунктов, территориальных зон, особо охраняемых природных территорий, зон с особыми условиями использования территории

1 Жилые зоны в д. Лужки

(наименование объекта местоположение границ, которого описано (далее - объект)

Раздел 1

Сведения об объекте		
№ п/п	Характеристики объекта	Описание характеристик
1	2	3
1	Местоположение объекта	*Российская Федерация, Рязанская область, р-н Кораблинский, с/п Незнановское, д Лужки*
2	Площадь объекта ± величина погрешности определения площади (Р ± Дельта Р)	*514707кв.м. ± 251кв.м.*
3	Иные характеристики объекта	*Номер зоны:*

Раздел 2

Сведения о местоположении границ объекта					
1. Система координат *МСК-62*					
2. Сведения о характерных точках границ объекта					
Обозначение характерных точек границ	Координаты, м		Метод определения координат характерной точки	Средняя квадратическая погрешность положения характерной точки (Mt), м	Описание обозначения точки на местности (при наличии)
	X	Y			
1	2	3	4	5	6
1	*379949,12*	*2158869*	*Картометрический метод*	*2,50*	-
2	*379943,69*	*2158938,41*	*Картометрический метод*	*2,50*	-
3	*379932,95*	*2158997,23*	*Картометрический метод*	*2,50*	-
4	*379930,66*	*2159009,94*	*Картометрический метод*	*2,50*	-
5	*380059,17*	*2159021,17*	*Картометрический метод*	*2,50*	-
6	*380058,61*	*2159037,82*	*Картометрический метод*	*2,50*	-
7	*380058,01*	*2159053,65*	*Картометрический метод*	*2,50*	-
8	*380056,86*	*2159055,33*	*Картометрический метод*	*2,50*	-
9	*380051,9*	*2159183,99*	*Картометрический метод*	*2,50*	-
10	*380002,46*	*2159215,65*	*Картометрический метод*	*2,50*	-
11	*379966,51*	*2159237,08*	*Картометрический метод*	*2,50*	-
12	*379938,16*	*2159250,91*	*Картометрический метод*	*2,50*	-
13	*379898,06*	*2159257,82*	*Картометрический метод*	*2,50*	-
14	*379829,62*	*2159259,9*	*Картометрический метод*	*2,50*	-
15	*379700,33*	*2159252,98*	*Картометрический метод*	*2,50*	-
16	*379593,18*	*2159230,17*	*Картометрический метод*	*2,50*	-
17	*379441,08*	*2159203,2*	*Картометрический метод*	*2,50*	-
18	*379293,13*	*2159172,78*	*Картометрический метод*	*2,50*	-
19	*379190,1*	*2159164,49*	*Картометрический метод*	*2,50*	-
20	*379110,61*	*2159146,51*	*Картометрический метод*	*2,50*	-
21	*379036,63*	*2159125,77*	*Картометрический метод*	*2,50*	-
22	*378933,61*	*2159110,56*	*Картометрический метод*	*2,50*	-
23	*378819,53*	*2159093,28*	*Картометрический метод*	*2,50*	-
24	*378702,69*	*2159083,6*	*Картометрический метод*	*2,50*	-
25	*378661,21*	*2159080,14*	*Картометрический метод*	*2,50*	-
26	*378600,37*	*2159065,62*	*Картометрический метод*	*2,50*	-
27	*378524,32*	*2159038,66*	*Картометрический метод*	*2,50*	-
28	*378455,89*	*2159008,94*	*Картометрический метод*	*2,50*	-
29	*378440,7*	*2158997,87*	*Картометрический метод*	*2,50*	-
30	*378433,14*	*2158992,37*	*Картометрический метод*	*2,50*	-
31	*378431,68*	*2158991,3*	*Картометрический метод*	*2,50*	-
32	*378423,94*	*2158976,01*	*Картометрический метод*	*2,50*	-
33	*378416,84*	*2158961,97*	*Картометрический метод*	*2,50*	-
34	*378534,32*	*2158934,62*	*Картометрический метод*	*2,50*	-
35	*378638,79*	*2158917,23*	*Картометрический метод*	*2,50*	-
36	*378705,55*	*2158913,38*	*Картометрический метод*	*2,50*	-
37	*378767,25*	*2158914,97*	*Картометрический метод*	*2,50*	-
38	*378768,93*	*2158900,06*	*Картометрический метод*	*2,50*	-
39	*378781,51*	*2158897,97*	*Картометрический метод*	*2,50*	-

Сведения о местоположении границ объекта					
40	*378788,6*	*2158881,04*	*Картометрический метод*	*2,50*	-
41	*378784,47*	*2158823,48*	*Картометрический метод*	*2,50*	-
42	*378778,22*	*2158773,37*	*Картометрический метод*	*2,50*	-
43	*378895,76*	*2158777,85*	*Картометрический метод*	*2,50*	-
44	*379012,6*	*2158782,68*	*Картометрический метод*	*2,50*	-
45	*379106,62*	*2158777,17*	*Картометрический метод*	*2,50*	-
46	*379200,65*	*2158784,76*	*Картометрический метод*	*2,50*	-
47	*379331,32*	*2158790,3*	*Картометрический метод*	*2,50*	-
48	*379449,54*	*2158791,67*	*Картометрический метод*	*2,50*	-
49	*379486,87*	*2158786,14*	*Картометрический метод*	*2,50*	-
50	*379493,14*	*2158784,72*	*Картометрический метод*	*2,50*	-
51	*379498,24*	*2158786,03*	*Картометрический метод*	*2,50*	-
52	*379498,43*	*2158783,52*	*Картометрический метод*	*2,50*	-
53	*379523,51*	*2158786,43*	*Картометрический метод*	*2,50*	-
54	*379523,1*	*2158792,44*	*Картометрический метод*	*2,50*	-
55	*379524,77*	*2158792,87*	*Картометрический метод*	*2,50*	-
56	*379573,98*	*2158811,03*	*Картометрический метод*	*2,50*	-
57	*379638,98*	*2158826,93*	*Картометрический метод*	*2,50*	-
58	*379745,44*	*2158831,77*	*Картометрический метод*	*2,50*	-
59	*379820,12*	*2158842,14*	*Картометрический метод*	*2,50*	-
60	*379892,02*	*2158858,05*	*Картометрический метод*	*2,50*	-
1	*379949,12*	*2158869*	*Картометрический метод*	*2,50*	-
61	*378744,45*	*2158977,03*	*Картометрический метод*	*2,50*	-
62	*378739,05*	*2158985,91*	*Картометрический метод*	*2,50*	-
63	*378730,17*	*2158980,5*	*Картометрический метод*	*2,50*	-
64	*378735,58*	*2158971,62*	*Картометрический метод*	*2,50*	-
61	*378744,45*	*2158977,03*	*Картометрический метод*	*2,50*	-
65	*378767,15*	*2158992,4*	*Картометрический метод*	*2,50*	-
66	*378764,1*	*2158999,46*	*Картометрический метод*	*2,50*	-
67	*378757,04*	*2158996,4*	*Картометрический метод*	*2,50*	-
68	*378760,09*	*2158989,34*	*Картометрический метод*	*2,50*	-
65	*378767,15*	*2158992,4*	*Картометрический метод*	*2,50*	-

3. Сведения о характерных точках части (частей) границы объекта

Обозначение характерных точек части границы	Координаты, м		Метод определения координат характерной точки	Средняя квадратическая погрешность положения характерной точки (Mt), м	Описание обозначения точки на местности (при наличии)
	X	Y			
1	2	3	4	5	6
Часть № -					
-	-	-	-	-	-

ГРАФИЧЕСКОЕ ОПИСАНИЕ

местоположения границ населенных пунктов, территориальных зон, особо охраняемых природных территорий, зон с особыми условиями использования территории

1 Жилые зоны в с. Незнаново

(наименование объекта местоположение границ, которого описано (далее - объект)

Раздел 1

Сведения об объекте		
№ п/п	Характеристики объекта	Описание характеристик
1	2	3
1	Местоположение объекта	*Российская Федерация, Рязанская область, р-н Кораблинский, с/п Незнановское, с Незнаново*
2	Площадь объекта ± величина погрешности определения площади (Р ± Дельта Р)	*2945260кв.м. ± 897кв.м.*
3	Иные характеристики объекта	*Номер зоны:*

Раздел 2

Сведения о местоположении границ объекта					
1. Система координат *МСК-62*					
2. Сведения о характерных точках границ объекта					
Обозначение характерных точек границ	Координаты, м		Метод определения координат характерной точки	Средняя квадратическая погрешность положения характерной точки (Mt), м	Описание обозначения точки на местности (при наличии)
	X	Y			
1	2	3	4	5	6
ЗУ1(1)					
1	*376969,83*	*2158630,6*	*Картометрический метод*	*2,50*	*-*
2	*377049,85*	*2158778,23*	*Картометрический метод*	*2,50*	*-*
3	*377076,06*	*2158794,79*	*Картометрический метод*	*2,50*	*-*
4	*377133,32*	*2158836,87*	*Картометрический метод*	*2,50*	*-*
5	*377151,26*	*2158858,25*	*Картометрический метод*	*2,50*	*-*
6	*377183,68*	*2158882,4*	*Картометрический метод*	*2,50*	*-*
7	*377214,03*	*2158952,07*	*Картометрический метод*	*2,50*	*-*
8	*377227,14*	*2158988,63*	*Картометрический метод*	*2,50*	*-*
9	*377269,22*	*2159054,17*	*Картометрический метод*	*2,50*	*-*
10	*377254,05*	*2159112,12*	*Картометрический метод*	*2,50*	*-*
11	*377247,84*	*2159171,45*	*Картометрический метод*	*2,50*	*-*
12	*377256,11*	*2159208,01*	*Картометрический метод*	*2,50*	*-*
13	*377275,78*	*2159246,98*	*Картометрический метод*	*2,50*	*-*
14	*377286,12*	*2159277,34*	*Картометрический метод*	*2,50*	*-*
15	*377304,75*	*2159378,75*	*Картометрический метод*	*2,50*	*-*
16	*377326,82*	*2159462,91*	*Картометрический метод*	*2,50*	*-*
17	*377385,46*	*2159601,57*	*Картометрический метод*	*2,50*	*-*
18	*377435,82*	*2159677,45*	*Картометрический метод*	*2,50*	*-*
19	*377493,08*	*2159751,95*	*Картометрический метод*	*2,50*	*-*
20	*377629,67*	*2159865,09*	*Картометрический метод*	*2,50*	*-*
21	*377826,28*	*2160016,17*	*Картометрический метод*	*2,50*	*-*
22	*377804,68*	*2160032,49*	*Картометрический метод*	*2,50*	*-*
23	*377788,11*	*2160045*	*Картометрический метод*	*2,50*	*-*
24	*377784,37*	*2160047,82*	*Картометрический метод*	*2,50*	*-*
25	*377761,43*	*2160065,15*	*Картометрический метод*	*2,50*	*-*
26	*377738,72*	*2160081,14*	*Картометрический метод*	*2,50*	*-*
27	*377738,72*	*2160081,16*	*Картометрический метод*	*2,50*	*-*
28	*377656,57*	*2160138,96*	*Картометрический метод*	*2,50*	*-*
29	*377813,86*	*2160476,3*	*Картометрический метод*	*2,50*	*-*
30	*377942,86*	*2160765*	*Картометрический метод*	*2,50*	*-*
31	*377934,24*	*2160774,31*	*Картометрический метод*	*2,50*	*-*
32	*377892,5*	*2160785,01*	*Картометрический метод*	*2,50*	*-*
33	*377869,39*	*2160781,56*	*Картометрический метод*	*2,50*	*-*
34	*377841,45*	*2160771,21*	*Картометрический метод*	*2,50*	*-*
35	*377820,07*	*2160775,35*	*Картометрический метод*	*2,50*	*-*
36	*377773,5*	*2160796,39*	*Картометрический метод*	*2,50*	*-*
37	*377744,86*	*2160799,89*	*Картометрический метод*	*2,50*	*-*
38	*377742,46*	*2160800,18*	*Картометрический метод*	*2,50*	*-*

Сведения о местоположении границ объекта					
39	377743,8	2160813,71	Картометрический метод	2,50	-
40	377750,39	2160880,55	Картометрический метод	2,50	-
41	377744,87	2160897,8	Картометрический метод	2,50	-
42	377729,33	2160904,45	Картометрический метод	2,50	-
43	377725,56	2160906,07	Картометрический метод	2,50	-
44	377622,77	2160841,92	Картометрический метод	2,50	-
45	377522,74	2160768,1	Картометрический метод	2,50	-
46	377491,7	2160739,13	Картометрический метод	2,50	-
47	377452,38	2160672,21	Картометрический метод	2,50	-
48	377337,17	2160441,8	Картометрический метод	2,50	-
49	377308,89	2160396,27	Картометрический метод	2,50	-
50	377277,84	2160354,19	Картометрический метод	2,50	-
51	377191,61	2160263,82	Картометрический метод	2,50	-
52	377137,12	2160226,57	Картометрический метод	2,50	-
53	377109,52	2160229,33	Картометрический метод	2,50	-
54	377086,92	2160263,54	Картометрический метод	2,50	-
55	377008,11	2160382,82	Картометрический метод	2,50	-
56	376934,64	2160493,54	Картометрический метод	2,50	-
57	376847,38	2160608,06	Картометрический метод	2,50	-
58	376780,46	2160681,18	Картометрический метод	2,50	-
59	376679,74	2160795,7	Картометрический метод	2,50	-
60	376622,83	2160853,99	Картометрический метод	2,50	-
61	376552,73	2160915,65	Картометрический метод	2,50	-
62	376513,82	2160881,36	Картометрический метод	2,50	-
63	376440,26	2160816,38	Картометрический метод	2,50	-
64	376381,01	2160764,1	Картометрический метод	2,50	-
65	376301,05	2160693,62	Картометрический метод	2,50	-
66	376239,73	2160639,87	Картометрический метод	2,50	-
67	376157,93	2160568,05	Картометрический метод	2,50	-
68	376114,71	2160529,17	Картометрический метод	2,50	-
69	376091,29	2160507,16	Картометрический метод	2,50	-
70	376078,26	2160492,26	Картометрический метод	2,50	-
71	376067,71	2160476,41	Картометрический метод	2,50	-
72	376063,48	2160468,25	Картометрический метод	2,50	-
73	376059,66	2160459,45	Картометрический метод	2,50	-
74	376055,89	2160447,78	Картометрический метод	2,50	-
75	376047,68	2160413,89	Картометрический метод	2,50	-
76	376042,53	2160387,08	Картометрический метод	2,50	-
77	376035,3	2160344,63	Картометрический метод	2,50	-
78	376060,6	2160337,98	Картометрический метод	2,50	-
79	376085,59	2160314,9	Картометрический метод	2,50	-
80	376114,76	2160287,97	Картометрический метод	2,50	-
81	376184,79	2160166,81	Картометрический метод	2,50	-
82	376201,68	2160137,58	Картометрический метод	2,50	-
83	376283,77	2160015,48	Картометрический метод	2,50	-
84	376347,93	2159901,65	Картометрический метод	2,50	-
85	376432,78	2159792,66	Картометрический метод	2,50	-
86	376456,23	2159742,99	Картометрический метод	2,50	-
87	376461,75	2159689,18	Картометрический метод	2,50	-
88	376399,67	2159685,04	Картометрический метод	2,50	-
89	376199,61	2159685,73	Картометрический метод	2,50	-

Сведения о местоположении границ объекта					
90	376068,54	2159694,01	Картометрический метод	2,50	-
91	375990,58	2159699,53	Картометрический метод	2,50	-
92	375924,77	2159700,89	Картометрический метод	2,50	-
93	375922,83	2159678,52	Картометрический метод	2,50	-
94	375920,24	2159678,78	Картометрический метод	2,50	-
95	375915,09	2159613,87	Картометрический метод	2,50	-
96	375918,03	2159613,75	Картометрический метод	2,50	-
97	375916,38	2159589,46	Картометрический метод	2,50	-
98	375913,85	2159540,23	Картометрический метод	2,50	-
99	375910,58	2159502	Картометрический метод	2,50	-
100	375914,03	2159493,6	Картометрический метод	2,50	-
101	375917,11	2159486,82	Картометрический метод	2,50	-
102	376137,25	2159472,14	Картометрический метод	2,50	-
103	376384,93	2159460,52	Картометрический метод	2,50	-
104	376484,43	2159448,77	Картометрический метод	2,50	-
105	376557,17	2159433,27	Картометрический метод	2,50	-
106	377066,51	2159306,38	Картометрический метод	2,50	-
107	377227,56	2159270,19	Картометрический метод	2,50	-
108	377225,08	2159259,47	Картометрический метод	2,50	-
109	377222,59	2159248,76	Картометрический метод	2,50	-
110	377063,56	2159279,95	Картометрический метод	2,50	-
111	376855,65	2159335,69	Картометрический метод	2,50	-
112	376849,37	2159332,15	Картометрический метод	2,50	-
113	376843,07	2159321,32	Картометрический метод	2,50	-
114	376839,96	2159307,62	Картометрический метод	2,50	-
115	376830,82	2159267,96	Картометрический метод	2,50	-
116	376827,09	2159254,05	Картометрический метод	2,50	-
117	376815,33	2159211,19	Картометрический метод	2,50	-
118	376805,21	2159170,12	Картометрический метод	2,50	-
119	376794,96	2159132,69	Картометрический метод	2,50	-
120	376790,02	2159117,89	Картометрический метод	2,50	-
121	376784,52	2159102,69	Картометрический метод	2,50	-
122	376697,55	2158906,79	Картометрический метод	2,50	-
123	376676,54	2158861,94	Картометрический метод	2,50	-
124	376653,48	2158814,26	Картометрический метод	2,50	-
125	376637,3	2158782,25	Картометрический метод	2,50	-
126	376620,31	2158752	Картометрический метод	2,50	-
127	376599,69	2158719,13	Картометрический метод	2,50	-
128	376579,39	2158687,65	Картометрический метод	2,50	-
129	376522,4	2158598,47	Картометрический метод	2,50	-
130	376493,11	2158552,6	Картометрический метод	2,50	-
131	376455,62	2158495,64	Картометрический метод	2,50	-
132	376390,47	2158394,86	Картометрический метод	2,50	-
133	376306,66	2158267,56	Картометрический метод	2,50	-
134	376280,57	2158227,31	Картометрический метод	2,50	-
135	376358,27	2158182,89	Картометрический метод	2,50	-
136	376442,71	2158162,8	Картометрический метод	2,50	-
137	376446,97	2158161,34	Картометрический метод	2,50	-
138	376500,85	2158125,29	Картометрический метод	2,50	-
139	376569,71	2158074,24	Картометрический метод	2,50	-
140	376593,86	2158041,13	Картометрический метод	2,50	-

Сведения о местоположении границ объекта					
141	*376619,24*	*2158017,97*	*Картометрический метод*	*2,50*	*-*
142	*376637,32*	*2158001,46*	*Картометрический метод*	*2,50*	*-*
143	*376651,4*	*2158031,23*	*Картометрический метод*	*2,50*	*-*
144	*376653,15*	*2158034,93*	*Картометрический метод*	*2,50*	*-*
145	*376805,64*	*2158357,42*	*Картометрический метод*	*2,50*	*-*
146	*376876,48*	*2158475,28*	*Картометрический метод*	*2,50*	*-*
1	*376969,83*	*2158630,6*	*Картометрический метод*	*2,50*	*-*
147	*376851,26*	*2159974,16*	*Картометрический метод*	*2,50*	*-*
148	*376850,34*	*2159978,05*	*Картометрический метод*	*2,50*	*-*
149	*376838,11*	*2160030,05*	*Картометрический метод*	*2,50*	*-*
150	*376869,4*	*2160037,28*	*Картометрический метод*	*2,50*	*-*
151	*376851,77*	*2160124,03*	*Картометрический метод*	*2,50*	*-*
152	*376786,36*	*2160092,66*	*Картометрический метод*	*2,50*	*-*
153	*376665,21*	*2160031,61*	*Картометрический метод*	*2,50*	*-*
154	*376650,56*	*2160012,01*	*Картометрический метод*	*2,50*	*-*
155	*376643,04*	*2159944,7*	*Картометрический метод*	*2,50*	*-*
156	*376635,51*	*2159908,7*	*Картометрический метод*	*2,50*	*-*
157	*376663,61*	*2159862,11*	*Картометрический метод*	*2,50*	*-*
158	*376804,84*	*2159956,8*	*Картометрический метод*	*2,50*	*-*
147	*376851,26*	*2159974,16*	*Картометрический метод*	*2,50*	*-*
ЗУ1(2)					
159	*376380,13*	*2158417,69*	*Картометрический метод*	*2,50*	*-*
160	*376438,04*	*2158507,12*	*Картометрический метод*	*2,50*	*-*
161	*376475,49*	*2158564,02*	*Картометрический метод*	*2,50*	*-*
162	*376504,7*	*2158609,78*	*Картометрический метод*	*2,50*	*-*
163	*376561,72*	*2158698,99*	*Картометрический метод*	*2,50*	*-*
164	*376581,97*	*2158730,4*	*Картометрический метод*	*2,50*	*-*
165	*376602,25*	*2158762,73*	*Картометрический метод*	*2,50*	*-*
166	*376618,76*	*2158792,13*	*Картометрический метод*	*2,50*	*-*
167	*376634,65*	*2158823,57*	*Картометрический метод*	*2,50*	*-*
168	*376657,58*	*2158870,97*	*Картометрический метод*	*2,50*	*-*
169	*376678,45*	*2158915,51*	*Картометрический метод*	*2,50*	*-*
170	*376718,92*	*2159005,94*	*Картометрический метод*	*2,50*	*-*
171	*376745,36*	*2159060,74*	*Картометрический метод*	*2,50*	*-*
172	*376751,16*	*2159073,79*	*Картометрический метод*	*2,50*	*-*
173	*376764,16*	*2159108*	*Картометрический метод*	*2,50*	*-*
174	*376770,18*	*2159124,76*	*Картометрический метод*	*2,50*	*-*
175	*376774,9*	*2159138,93*	*Картометрический метод*	*2,50*	*-*
176	*376780,24*	*2159157,44*	*Картометрический метод*	*2,50*	*-*
177	*376784,85*	*2159175,26*	*Картометрический метод*	*2,50*	*-*
178	*376794,93*	*2159216,18*	*Картометрический метод*	*2,50*	*-*
179	*376809,87*	*2159266,15*	*Картометрический метод*	*2,50*	*-*
180	*376813,08*	*2159280,8*	*Картометрический метод*	*2,50*	*-*
181	*376823,94*	*2159330,46*	*Картометрический метод*	*2,50*	*-*
182	*376815,88*	*2159346,35*	*Картометрический метод*	*2,50*	*-*
183	*376553,73*	*2159416,64*	*Картометрический метод*	*2,50*	*-*
184	*376479,89*	*2159433,13*	*Картометрический метод*	*2,50*	*-*
185	*376386,83*	*2159444,58*	*Картометрический метод*	*2,50*	*-*
186	*376135,82*	*2159454,73*	*Картометрический метод*	*2,50*	*-*
187	*375907,12*	*2159466,41*	*Картометрический метод*	*2,50*	*-*

Сведения о местоположении границ объекта					
188	*375753,08*	*2159484,26*	*Картометрический метод*	*2,50*	*-*
189	*375651,69*	*2159502,03*	*Картометрический метод*	*2,50*	*-*
190	*375542,79*	*2159524,33*	*Картометрический метод*	*2,50*	*-*
191	*375542,45*	*2159522,5*	*Картометрический метод*	*2,50*	*-*
192	*375536,71*	*2159491,8*	*Картометрический метод*	*2,50*	*-*
193	*375488,07*	*2159478,9*	*Картометрический метод*	*2,50*	*-*
194	*375449,5*	*2159485,79*	*Картометрический метод*	*2,50*	*-*
195	*375436,5*	*2159488,11*	*Картометрический метод*	*2,50*	*-*
196	*375530,45*	*2159400,82*	*Картометрический метод*	*2,50*	*-*
197	*375637,38*	*2159298,03*	*Картометрический метод*	*2,50*	*-*
198	*375730,29*	*2159276,3*	*Картометрический метод*	*2,50*	*-*
199	*375829,38*	*2159257,7*	*Картометрический метод*	*2,50*	*-*
200	*375865,19*	*2159242,21*	*Картометрический метод*	*2,50*	*-*
201	*375927,49*	*2159230,87*	*Картометрический метод*	*2,50*	*-*
202	*376119,15*	*2159218,64*	*Картометрический метод*	*2,50*	*-*
203	*376136,09*	*2159214,3*	*Картометрический метод*	*2,50*	*-*
204	*376224,36*	*2159205,44*	*Картометрический метод*	*2,50*	*-*
205	*376239,14*	*2159205,26*	*Картометрический метод*	*2,50*	*-*
206	*376342,23*	*2159196,17*	*Картометрический метод*	*2,50*	*-*
207	*376407,25*	*2159193,92*	*Картометрический метод*	*2,50*	*-*
208	*376325,16*	*2159033,82*	*Картометрический метод*	*2,50*	*-*
209	*376279,29*	*2158938,97*	*Картометрический метод*	*2,50*	*-*
210	*376259,63*	*2158885,85*	*Картометрический метод*	*2,50*	*-*
211	*376229,96*	*2158797,89*	*Картометрический метод*	*2,50*	*-*
212	*376224,28*	*2158787,32*	*Картометрический метод*	*2,50*	*-*
213	*376231,33*	*2158783,53*	*Картометрический метод*	*2,50*	*-*
214	*376303,61*	*2158960,06*	*Картометрический метод*	*2,50*	*-*
215	*376316,04*	*2158991,07*	*Картометрический метод*	*2,50*	*-*
216	*376352,95*	*2159057,36*	*Картометрический метод*	*2,50*	*-*
217	*376473,03*	*2159010,26*	*Картометрический метод*	*2,50*	*-*
218	*376391,03*	*2158830,77*	*Картометрический метод*	*2,50*	*-*
219	*376340,71*	*2158854,52*	*Картометрический метод*	*2,50*	*-*
220	*376308,62*	*2158784,8*	*Картометрический метод*	*2,50*	*-*
221	*376267,42*	*2158799,47*	*Картометрический метод*	*2,50*	*-*
222	*376250,6*	*2158763,18*	*Картометрический метод*	*2,50*	*-*
223	*376243,35*	*2158766,54*	*Картометрический метод*	*2,50*	*-*
224	*376216,09*	*2158688,69*	*Картометрический метод*	*2,50*	*-*
225	*376193,4*	*2158704,07*	*Картометрический метод*	*2,50*	*-*
226	*376271,7*	*2158635,78*	*Картометрический метод*	*2,50*	*-*
227	*376326,89*	*2158590,25*	*Картометрический метод*	*2,50*	*-*
228	*376343,44*	*2158565,41*	*Картометрический метод*	*2,50*	*-*
229	*376346,89*	*2158541,96*	*Картометрический метод*	*2,50*	*-*
230	*376339,3*	*2158519,88*	*Картометрический метод*	*2,50*	*-*
231	*376315,85*	*2158495,39*	*Картометрический метод*	*2,50*	*-*
232	*376314,12*	*2158485,73*	*Картометрический метод*	*2,50*	*-*
233	*376331,03*	*2158463,31*	*Картометрический метод*	*2,50*	*-*
159	*376380,13*	*2158417,69*	*Картометрический метод*	*2,50*	*-*
ЗУ1(3)					
234	*375888,6*	*2159494,64*	*Картометрический метод*	*2,50*	*-*
235	*375890,69*	*2159498,54*	*Картометрический метод*	*2,50*	*-*
236	*375891,72*	*2159504,45*	*Картометрический метод*	*2,50*	*-*

Сведения о местоположении границ объекта					
237	*375894,89*	*2159541,52*	*Картометрический метод*	*2,50*	-
238	*375897,42*	*2159590,59*	*Картометрический метод*	*2,50*	-
239	*375902,03*	*2159658,66*	*Картометрический метод*	*2,50*	-
240	*375904,49*	*2159686,96*	*Картометрический метод*	*2,50*	-
241	*375900,9*	*2159684,35*	*Картометрический метод*	*2,50*	-
242	*375837,44*	*2159709,18*	*Картометрический метод*	*2,50*	-
243	*375769,15*	*2159715,38*	*Картометрический метод*	*2,50*	-
244	*375345,53*	*2159793,97*	*Картометрический метод*	*2,50*	-
245	*375339,36*	*2159795,12*	*Картометрический метод*	*2,50*	-
246	*375341,78*	*2159783*	*Картометрический метод*	*2,50*	-
247	*375390,07*	*2159714,01*	*Картометрический метод*	*2,50*	-
248	*375402,14*	*2159668,48*	*Картометрический метод*	*2,50*	-
249	*375407,32*	*2159627,78*	*Картометрический метод*	*2,50*	-
250	*375418,01*	*2159604,33*	*Картометрический метод*	*2,50*	-
251	*375404,77*	*2159597,41*	*Картометрический метод*	*2,50*	-
252	*375374,02*	*2159581,35*	*Картометрический метод*	*2,50*	-
253	*375655,59*	*2159520,19*	*Картометрический метод*	*2,50*	-
254	*375755,52*	*2159502,15*	*Картометрический метод*	*2,50*	-
255	*375881,15*	*2159489,97*	*Картометрический метод*	*2,50*	-
234	*375888,6*	*2159494,64*	*Картометрический метод*	*2,50*	-

3. Сведения о характерных точках части (частей) границы объекта

Обозначение характерных точек части границы	Координаты, м		Метод определения координат характерной точки	Средняя квадратическая погрешность положения характерной точки (Mt), м	Описание обозначения точки на местности (при наличии)
	X	Y			
1	2	3	4	5	6
Часть № -					
-	-	-	-	-	-

ГРАФИЧЕСКОЕ ОПИСАНИЕ

местоположения границ населенных пунктов, территориальных зон, особо охраняемых природных территорий, зон с особыми условиями использования территории

1 Жилые зоны в с. Никитино

(наименование объекта местоположение границ, которого описано (далее - объект)

Раздел 1

Сведения об объекте		
№ п/п	Характеристики объекта	Описание характеристик
1	2	3
1	Местоположение объекта	*Российская Федерация, Рязанская область, р-н Кораблинский, с/п Незнановское, с Никитино*
2	Площадь объекта ± величина погрешности определения площади (Р ± Дельта Р)	*1988742кв.м. ± 494кв.м.*
3	Иные характеристики объекта	*Номер зоны:*

Раздел 2

Сведения о местоположении границ объекта					
1. Система координат *МСК-62*					
2. Сведения о характерных точках границ объекта					
Обозначение характерных точек границ	Координаты, м		Метод определения координат характерной точки	Средняя квадратическая погрешность положения характерной точки (Mt), м	Описание обозначения точки на местности (при наличии)
	X	Y			
1	2	3	4	5	6
1	*383933,42*	*2154634,14*	*Картометрический метод*	*2,50*	-
2	*383906,77*	*2154676,66*	*Картометрический метод*	*2,50*	-
3	*383878,42*	*2154738,89*	*Картометрический метод*	*2,50*	-
4	*383874,97*	*2154756,87*	*Картометрический метод*	*2,50*	-
5	*383904,7*	*2154787,28*	*Картометрический метод*	*2,50*	-
6	*383943,41*	*2154844,67*	*Картометрический метод*	*2,50*	-
7	*383990,85*	*2154873,86*	*Картометрический метод*	*2,50*	-
8	*383966,63*	*2154909,82*	*Картометрический метод*	*2,50*	-
9	*383920,6*	*2154978,1*	*Картометрический метод*	*2,50*	-
10	*383814,82*	*2155106*	*Картометрический метод*	*2,50*	-
11	*383793,39*	*2155133,66*	*Картометрический метод*	*2,50*	-
12	*383795,46*	*2155155,09*	*Картометрический метод*	*2,50*	-
13	*383835,56*	*2155200,03*	*Картометрический метод*	*2,50*	-
14	*383823,22*	*2155212,69*	*Картометрический метод*	*2,50*	-
15	*383727,02*	*2155311,34*	*Картометрический метод*	*2,50*	-
16	*383675,85*	*2155365,26*	*Картометрический метод*	*2,50*	-
17	*383614,32*	*2155420,56*	*Картометрический метод*	*2,50*	-
18	*383574,92*	*2155453,76*	*Картометрический метод*	*2,50*	-
19	*383496,84*	*2155540,58*	*Картометрический метод*	*2,50*	-
20	*383492,82*	*2155545,02*	*Картометрический метод*	*2,50*	-
21	*383481,55*	*2155555,22*	*Картометрический метод*	*2,50*	-
22	*383374,42*	*2155660,48*	*Картометрический метод*	*2,50*	-
23	*383319,8*	*2155717,86*	*Картометрический метод*	*2,50*	-
24	*383216,79*	*2155844,38*	*Картометрический метод*	*2,50*	-
25	*383201,58*	*2155899,68*	*Картометрический метод*	*2,50*	-
26	*383206,42*	*2155914,21*	*Картометрический метод*	*2,50*	-
27	*383233,38*	*2155930,8*	*Картометрический метод*	*2,50*	-
28	*383263,79*	*2155951,54*	*Картометрический метод*	*2,50*	-
29	*383317,73*	*2156009,62*	*Картометрический метод*	*2,50*	-
30	*383372,35*	*2156058,02*	*Картометрический метод*	*2,50*	-
31	*383426,96*	*2156095,35*	*Картометрический метод*	*2,50*	-
32	*383472,59*	*2156121,62*	*Картометрический метод*	*2,50*	-
33	*383544,01*	*2156172,27*	*Картометрический метод*	*2,50*	-
34	*383494,72*	*2156178,31*	*Картометрический метод*	*2,50*	-
35	*383463,61*	*2156199,74*	*Картометрический метод*	*2,50*	-
36	*383453,23*	*2156212,88*	*Картометрический метод*	*2,50*	-
37	*383454,62*	*2156235,69*	*Картометрический метод*	*2,50*	-
38	*383466,37*	*2156258,51*	*Картометрический метод*	*2,50*	-
39	*383495,41*	*2156321,42*	*Картометрический метод*	*2,50*	-

Сведения о местоположении границ объекта					
40	383461,53	2156331,79	Картометрический метод	2,50	-
41	383444,94	2156342,85	Картометрический метод	2,50	-
42	383431,8	2156362,21	Картометрический метод	2,50	-
43	383417,28	2156363,59	Картометрический метод	2,50	-
44	383394,47	2156321,42	Картометрический метод	2,50	-
45	383363,36	2156316,58	Картометрический метод	2,50	-
46	383342,62	2156300,68	Картометрический метод	2,50	-
47	383316,34	2156311,74	Картометрический метод	2,50	-
48	383246,52	2156237,77	Картометрический метод	2,50	-
49	383141,44	2156142,36	Картометрический метод	2,50	-
50	382881,49	2156193,53	Картометрический метод	2,50	-
51	382839,3	2156204,58	Картометрический метод	2,50	-
52	382822,72	2156221,87	Картометрический метод	2,50	-
53	382783,3	2156219,79	Картометрический метод	2,50	-
54	382713,39	2156212,87	Картометрический метод	2,50	-
55	382712,43	2156212,77	Картометрический метод	2,50	-
56	382679,35	2156209,51	Картометрический метод	2,50	-
57	382497,08	2156191,46	Картометрический метод	2,50	-
58	382438,31	2156200,78	Картометрический метод	2,50	-
59	382346,36	2156196,98	Картометрический метод	2,50	-
60	382353,27	2156067,69	Картометрический метод	2,50	-
61	382355,35	2156006,16	Картометрический метод	2,50	-
62	382342,21	2155986,8	Картометрический метод	2,50	-
63	382319,12	2155979,22	Картометрический метод	2,50	-
64	382279,31	2155952,23	Картометрический метод	2,50	-
65	382258,55	2155928,03	Картометрический метод	2,50	-
66	382230,9	2155856,82	Картометрический метод	2,50	-
67	382214,58	2155785,15	Картометрический метод	2,50	-
68	382214,04	2155782,93	Картометрический метод	2,50	-
69	382191,49	2155684,67	Картометрический метод	2,50	-
70	382162,47	2155592,03	Картометрический метод	2,50	-
71	382150,7	2155567,14	Картометрический метод	2,50	-
72	382117,53	2155530,49	Картометрический метод	2,50	-
73	382069,82	2155511,83	Картометрический метод	2,50	-
74	382081,57	2155466,89	Картометрический метод	2,50	-
75	382123,74	2155411,58	Картометрический метод	2,50	-
76	382117,52	2155368,03	Картометрический метод	2,50	-
77	382125,12	2155339,68	Картометрический метод	2,50	-
78	382158,31	2155289,21	Картометрический метод	2,50	-
79	382154,16	2155262,25	Картометрический метод	2,50	-
80	382136,88	2155225,61	Картометрический метод	2,50	-
81	382152,09	2155150,94	Картометрический метод	2,50	-
82	382162,11	2155094,26	Картометрический метод	2,50	-
83	382165,7	2155095,39	Картометрический метод	2,50	-
84	382221,18	2155112,33	Картометрический метод	2,50	-
85	382247,44	2155122,68	Картометрический метод	2,50	-
86	382249,54	2155121,13	Картометрический метод	2,50	-
87	382342,35	2155158,28	Картометрический метод	2,50	-
88	382474,68	2154981,7	Картометрический метод	2,50	-
89	382479,54	2154985,51	Картометрический метод	2,50	-
90	382489,23	2154973,52	Картометрический метод	2,50	-

Сведения о местоположении границ объекта					
91	382503,99	2154972,91	Картометрический метод	2,50	-
92	382594,21	2154896,52	Картометрический метод	2,50	-
93	382635	2154802,49	Картометрический метод	2,50	-
94	382687,2	2154662,15	Картометрический метод	2,50	-
95	382769,82	2154438,83	Картометрический метод	2,50	-
96	382775,44	2154444,19	Картометрический метод	2,50	-
97	382824,55	2154492,02	Картометрический метод	2,50	-
98	382833,03	2154491,34	Картометрический метод	2,50	-
99	382868,18	2154493,98	Картометрический метод	2,50	-
100	382895,68	2154500,47	Картометрический метод	2,50	-
101	382966,23	2154527,24	Картометрический метод	2,50	-
102	383005,31	2154552,07	Картометрический метод	2,50	-
103	383080,42	2154595,94	Картометрический метод	2,50	-
104	383121,3	2154601,75	Картометрический метод	2,50	-
105	383091,37	2154631,01	Картометрический метод	2,50	-
106	383055,35	2154681,5	Картометрический метод	2,50	-
107	383061,92	2154708,12	Картометрический метод	2,50	-
108	383153,87	2154719,87	Картометрический метод	2,50	-
109	383212,64	2154724,71	Картометрический метод	2,50	-
110	383240,29	2154742,69	Картометрический метод	2,50	-
111	383255,5	2154773,8	Картометрический метод	2,50	-
112	383260,34	2154846,39	Картометрический метод	2,50	-
113	383263,11	2154903,78	Картометрический метод	2,50	-
114	383282,47	2154877,51	Картометрический метод	2,50	-
115	383314,96	2154855,38	Картометрический метод	2,50	-
116	383340,54	2154845,01	Картометрический метод	2,50	-
117	383373,73	2154845,01	Картометрический метод	2,50	-
118	383418,67	2154818,05	Картометрический метод	2,50	-
119	383456,69	2154796,62	Картометрический метод	2,50	-
120	383491,95	2154773,11	Картометрический метод	2,50	-
121	383503,7	2154754,44	Картометрический метод	2,50	-
122	383516,84	2154745,45	Картометрический метод	2,50	-
123	383529,28	2154752,37	Картометрический метод	2,50	-
124	383548,64	2154762,74	Картометрический метод	2,50	-
125	383574,22	2154768,96	Картометрический метод	2,50	-
126	383595,66	2154764,12	Картометрический метод	2,50	-
127	383601,19	2154745,45	Картометрический метод	2,50	-
128	383612,25	2154724,71	Картометрический метод	2,50	-
129	383619,16	2154711,58	Картометрический метод	2,50	-
130	383613,63	2154694,29	Картометрический метод	2,50	-
131	383601,88	2154682,54	Картометрический метод	2,50	-
132	383601,19	2154673,55	Картометрический метод	2,50	-
133	383608,79	2154652,81	Картометрический метод	2,50	-
134	383628,84	2154635,53	Картометрический метод	2,50	-
135	383665,48	2154624,47	Картометрический метод	2,50	-
136	383682,77	2154614,79	Картометрический метод	2,50	-
137	383686,92	2154603,03	Картометрический метод	2,50	-
138	383683,46	2154589,9	Картометрический метод	2,50	-
139	383666,18	2154587,82	Картометрический метод	2,50	-
140	383652,35	2154586,44	Картометрический метод	2,50	-
141	383648,89	2154576,07	Картометрический метод	2,50	-

Сведения о местоположении границ объекта					
142	*383659,26*	*2154555,33*	*Картометрический метод*	*2,50*	-
143	*383681,04*	*2154536,66*	*Картометрический метод*	*2,50*	-
144	*383692,1*	*2154518,34*	*Картометрический метод*	*2,50*	-
145	*383695,9*	*2154503,13*	*Картометрический метод*	*2,50*	-
146	*383729,09*	*2154507,28*	*Картометрический метод*	*2,50*	-
147	*383786,47*	*2154546,69*	*Картометрический метод*	*2,50*	-
148	*383845,31*	*2154585,89*	*Картометрический метод*	*2,50*	-
1	*383933,42*	*2154634,14*	*Картометрический метод*	*2,50*	-
149	*383023,41*	*2155766,53*	*Картометрический метод*	*2,50*	-
150	*383102,65*	*2155902,35*	*Картометрический метод*	*2,50*	-
151	*382982,58*	*2155980,87*	*Картометрический метод*	*2,50*	-
152	*382949,57*	*2156000,66*	*Картометрический метод*	*2,50*	-
153	*382912,33*	*2156013,9*	*Картометрический метод*	*2,50*	-
154	*382892,98*	*2156016,44*	*Картометрический метод*	*2,50*	-
155	*382817,07*	*2155898,05*	*Картометрический метод*	*2,50*	-
156	*382822,5*	*2155892,8*	*Картометрический метод*	*2,50*	-
149	*383023,41*	*2155766,53*	*Картометрический метод*	*2,50*	-
157	*382775,81*	*2155740,16*	*Картометрический метод*	*2,50*	-
158	*382792,78*	*2155734,94*	*Картометрический метод*	*2,50*	-
159	*382847*	*2155805,06*	*Картометрический метод*	*2,50*	-
160	*382812,08*	*2155823,62*	*Картометрический метод*	*2,50*	-
161	*382782,51*	*2155809,99*	*Картометрический метод*	*2,50*	-
162	*382767,25*	*2155795,14*	*Картометрический метод*	*2,50*	-
157	*382775,81*	*2155740,16*	*Картометрический метод*	*2,50*	-

3. Сведения о характерных точках части (частей) границы объекта

Обозначение характерных точек части границы	Координаты, м		Метод определения координат характерной точки	Средняя квадратическая погрешность положения характерной точки (Mt), м	Описание обозначения точки на местности (при наличии)
	X	Y			
1	2	3	4	5	6
Часть № -					
-	-	-	-	-	-

ГРАФИЧЕСКОЕ ОПИСАНИЕ

местоположения границ населенных пунктов, территориальных зон, особо охраняемых природных территорий, зон с особыми условиями использования территории

1 Жилые зоны в д. Новопоселенный Рог

(наименование объекта местоположение границ, которого описано (далее - объект)

Раздел 1

Сведения об объекте		
№ п/п	Характеристики объекта	Описание характеристик
1	2	3
1	Местоположение объекта	*Российская Федерация, Рязанская область, р-н Кораблинский, с/п Незнановское, д Новопоселенный Рог*
2	Площадь объекта ± величина погрешности определения площади (Р ± Дельта Р)	*211018кв.м. ± 161кв.м.*
3	Иные характеристики объекта	*Номер зоны:*

Раздел 2

Сведения о местоположении границ объекта					
1. Система координат *МСК-62*					
2. Сведения о характерных точках границ объекта					
Обозначение характерных точек границ	Координаты, м		Метод определения координат характерной точки	Средняя квадратическая погрешность положения характерной точки (Mt), м	Описание обозначения точки на местности (при наличии)
	X	Y			
1	2	3	4	5	6
1	*377757,22*	*2163941,54*	*Картометрический метод*	*2,50*	-
2	*377757,22*	*2164020,31*	*Картометрический метод*	*2,50*	-
3	*377743,82*	*2164110,02*	*Картометрический метод*	*2,50*	-
4	*377741,9*	*2164120,97*	*Картометрический метод*	*2,50*	-
5	*377622,1*	*2164106,2*	*Картометрический метод*	*2,50*	-
6	*377632,5*	*2164133*	*Картометрический метод*	*2,50*	-
7	*377607,33*	*2164217,24*	*Картометрический метод*	*2,50*	-
8	*377527,47*	*2164476,53*	*Картометрический метод*	*2,50*	-
9	*377499,02*	*2164556,95*	*Картометрический метод*	*2,50*	-
10	*377430,64*	*2164748,41*	*Картометрический метод*	*2,50*	-
11	*377401,1*	*2164828,27*	*Картометрический метод*	*2,50*	-
12	*377382,51*	*2164849,06*	*Картометрический метод*	*2,50*	-
13	*377357,34*	*2164855,62*	*Картометрический метод*	*2,50*	-
14	*377304,83*	*2164854,53*	*Картометрический метод*	*2,50*	-
15	*377270,37*	*2164852,89*	*Картометрический метод*	*2,50*	-
16	*377227,15*	*2164864,38*	*Картометрический метод*	*2,50*	-
17	*377191,05*	*2164881,33*	*Картометрический метод*	*2,50*	-
18	*377190,48*	*2164872,78*	*Картометрический метод*	*2,50*	-
19	*377188,31*	*2164840,31*	*Картометрический метод*	*2,50*	-
20	*377219,1*	*2164723,96*	*Картометрический метод*	*2,50*	-
21	*377220,59*	*2164718,32*	*Картометрический метод*	*2,50*	-
22	*377246,84*	*2164635,72*	*Картометрический метод*	*2,50*	-
23	*377262,16*	*2164601,26*	*Картометрический метод*	*2,50*	-
24	*377264,89*	*2164584,84*	*Картометрический метод*	*2,50*	-
25	*377259,97*	*2164555,85*	*Картометрический метод*	*2,50*	-
26	*377258,88*	*2164535,61*	*Картометрический метод*	*2,50*	-
27	*377268,18*	*2164516,47*	*Картометрический метод*	*2,50*	-
28	*377278,57*	*2164495,13*	*Картометрический метод*	*2,50*	-
29	*377287,05*	*2164480,09*	*Картометрический метод*	*2,50*	-
30	*377280,21*	*2164454,65*	*Картометрический метод*	*2,50*	-
31	*377311,12*	*2164437,97*	*Картометрический метод*	*2,50*	-
32	*377315,77*	*2164432,22*	*Картометрический метод*	*2,50*	-
33	*377333*	*2164437,15*	*Картометрический метод*	*2,50*	-
34	*377333,24*	*2164436,04*	*Картометрический метод*	*2,50*	-
35	*377349,14*	*2164362,48*	*Картометрический метод*	*2,50*	-
36	*377353,21*	*2164350,33*	*Картометрический метод*	*2,50*	-
37	*377377,21*	*2164278,64*	*Картометрический метод*	*2,50*	-
38	*377377,39*	*2164278,08*	*Картометрический метод*	*2,50*	-
39	*377390,71*	*2164238,3*	*Картометрический метод*	*2,50*	-

Сведения о местоположении границ объекта					
40	*377375,39*	*2164232,56*	*Картометрический метод*	*2,50*	-
41	*377392,63*	*2164170,2*	*Картометрический метод*	*2,50*	-
42	*377412,89*	*2164175,26*	*Картометрический метод*	*2,50*	-
43	*377418,77*	*2164159,75*	*Картометрический метод*	*2,50*	-
44	*377449,98*	*2164068,63*	*Картометрический метод*	*2,50*	-
45	*377451,37*	*2164064,57*	*Картометрический метод*	*2,50*	-
46	*377454,44*	*2164055,6*	*Картометрический метод*	*2,50*	-
47	*377482,06*	*2164044,66*	*Картометрический метод*	*2,50*	-
48	*377483,16*	*2164029,34*	*Картометрический метод*	*2,50*	-
49	*377537,31*	*2164029,89*	*Картометрический метод*	*2,50*	-
50	*377535,95*	*2163992,41*	*Картометрический метод*	*2,50*	-
51	*377543,88*	*2163914,46*	*Картометрический метод*	*2,50*	-
52	*377579,71*	*2163917,47*	*Картометрический метод*	*2,50*	-
53	*377630,58*	*2163928,41*	*Картометрический метод*	*2,50*	-
54	*377640,08*	*2163929,2*	*Картометрический метод*	*2,50*	-
55	*377706,07*	*2163934,43*	*Картометрический метод*	*2,50*	-
1	*377757,22*	*2163941,54*	*Картометрический метод*	*2,50*	-

3. Сведения о характерных точках части (частей) границы объекта

Обозначение характерных точек части границы	Координаты, м		Метод определения координат характерной точки	Средняя квадратическая погрешность положения характерной точки (Mt), м	Описание обозначения точки на местности (при наличии)
	X	Y			
1	2	3	4	5	6
Часть № -					
-	-	-	-	-	-

ГРАФИЧЕСКОЕ ОПИСАНИЕ

местоположения границ населенных пунктов, территориальных зон, особо охраняемых природных территорий, зон с особыми условиями использования территории

1 Жилые зоны в д. Павловка

(наименование объекта местоположение границ, которого описано (далее - объект)

Раздел 1

Сведения об объекте		
№ п/п	Характеристики объекта	Описание характеристик
1	2	3
1	Местоположение объекта	*Российская Федерация, Рязанская область, р-н Кораблинский, с/п Незнановское, д Павловка*
2	Площадь объекта ± величина погрешности определения площади (Р ± Дельта Р)	*323520кв.м. ± 199кв.м.*
3	Иные характеристики объекта	*Номер зоны: -*

Раздел 2

Сведения о местоположении границ объекта					
1. Система координат *МСК-62*					
2. Сведения о характерных точках границ объекта					
Обозначение характерных точек границ	Координаты, м		Метод определения координат характерной точки	Средняя квадратическая погрешность положения характерной точки (Mt), м	Описание обозначения точки на местности (при наличии)
	X	Y			
1	2	3	4	5	6
1	*385246,8*	*1346947,14*	*Картометрический метод*	*2,50*	-
2	*385283,67*	*1346998,92*	*Картометрический метод*	*2,50*	-
3	*385296,83*	*1347029,64*	*Картометрический метод*	*2,50*	-
4	*385294,2*	*1347047,2*	*Картометрический метод*	*2,50*	-
5	*385279,28*	*1347059,49*	*Картометрический метод*	*2,50*	-
6	*385248,56*	*1347048,08*	*Картометрический метод*	*2,50*	-
7	*385200,29*	*1347063*	*Картометрический метод*	*2,50*	-
8	*385199,41*	*1347086,69*	*Картометрический метод*	*2,50*	-
9	*385215,21*	*1347163,93*	*Картометрический метод*	*2,50*	-
10	*385207,31*	*1347214,84*	*Картометрический метод*	*2,50*	-
11	*385211,7*	*1347235,9*	*Картометрический метод*	*2,50*	-
12	*385233,64*	*1347256,09*	*Картометрический метод*	*2,50*	-
13	*385232,76*	*1347277,16*	*Картометрический метод*	*2,50*	-
14	*385164,3*	*1347370,19*	*Картометрический метод*	*2,50*	-
15	*385044,05*	*1347536,08*	*Картометрический метод*	*2,50*	-
16	*385016,85*	*1347546,61*	*Картометрический метод*	*2,50*	-
17	*384943,12*	*1347559,77*	*Картометрический метод*	*2,50*	-
18	*384896,6*	*1347571,18*	*Картометрический метод*	*2,50*	-
19	*384842,18*	*1347660,71*	*Картометрический метод*	*2,50*	-
20	*384805,32*	*1347705,47*	*Картометрический метод*	*2,50*	-
21	*384779,87*	*1347712,49*	*Картометрический метод*	*2,50*	-
22	*384697,36*	*1347695,82*	*Картометрический метод*	*2,50*	-
23	*384657,37*	*1347683,37*	*Картометрический метод*	*2,50*	-
24	*384466,91*	*1347484,13*	*Картометрический метод*	*2,50*	-
25	*384517,44*	*1347420,22*	*Картометрический метод*	*2,50*	-
26	*384576,24*	*1347407,05*	*Картометрический метод*	*2,50*	-
27	*384597,31*	*1347378,09*	*Картометрический метод*	*2,50*	-
28	*384638,56*	*1347346,49*	*Картометрический метод*	*2,50*	-
29	*384650,85*	*1347318,41*	*Картометрический метод*	*2,50*	-
30	*384709,65*	*1347295,59*	*Картометрический метод*	*2,50*	-
31	*384716,67*	*1347273,64*	*Картометрический метод*	*2,50*	-
32	*384781,62*	*1347230,64*	*Картометрический метод*	*2,50*	-
33	*384797,42*	*1347187,63*	*Картометрический метод*	*2,50*	-
34	*384844,82*	*1347156,91*	*Картометрический метод*	*2,50*	-
35	*384875,54*	*1347148,13*	*Картометрический метод*	*2,50*	-
36	*384881,68*	*1347102,49*	*Картометрический метод*	*2,50*	-
37	*384933,46*	*1347050,71*	*Картометрический метод*	*2,50*	-
38	*384953,65*	*1346999,8*	*Картометрический метод*	*2,50*	-
39	*384978,23*	*1346967,33*	*Картометрический метод*	*2,50*	-

Сведения о местоположении границ объекта					
40	*384999,29*	*1346875,17*	*Картометрический метод*	*2,50*	-
41	*385119,54*	*1346918,18*	*Картометрический метод*	*2,50*	-
42	*385196,77*	*1346916,42*	*Картометрический метод*	*2,50*	-
1	*385246,8*	*1346947,14*	*Картометрический метод*	*2,50*	-
3. Сведения о характерных точках части (частей) границы объекта					
Обозначение характерных точек части границы	Координаты, м		Метод определения координат характерной точки	Средняя квадратическая погрешность положения характерной точки (Mt), м	Описание обозначения точки на местности (при наличии)
	X	Y			
1	2	3	4	5	6
Часть № -					
-	-	-	-	-	-

ГРАФИЧЕСКОЕ ОПИСАНИЕ

местоположения границ населенных пунктов, территориальных зон, особо охраняемых природных территорий, зон с особыми условиями использования территории

1 Жилые зоны в п. Проницы

(наименование объекта местоположение границ, которого описано (далее - объект)

Раздел 1

Сведения об объекте		
№ п/п	Характеристики объекта	Описание характеристик
1	2	3
1	Местоположение объекта	*Российская Федерация, Рязанская область, р-н Кораблинский, с/п Незнановское, п Проницы*
2	Площадь объекта ± величина погрешности определения площади (Р ± Дельта Р)	*684224кв.м. ± 398кв.м.*
3	Иные характеристики объекта	*Номер зоны:*

Раздел 2

Сведения о местоположении границ объекта					
1. Система координат *МСК-62*					
2. Сведения о характерных точках границ объекта					
Обозначение характерных точек границ	Координаты, м		Метод определения координат характерной точки	Средняя квадратическая погрешность положения характерной точки (Mt), м	Описание обозначения точки на местности (при наличии)
	X	Y			
1	2	3	4	5	6
ЗУ1(1)					
1	*373696,14*	*2153080,61*	*Картометрический метод*	*2,50*	-
2	*373702,81*	*2153107,26*	*Картометрический метод*	*2,50*	-
3	*373718,04*	*2153131,68*	*Картометрический метод*	*2,50*	-
4	*373725,76*	*2153165,93*	*Картометрический метод*	*2,50*	-
5	*373743,39*	*2153216,21*	*Картометрический метод*	*2,50*	-
6	*373762,5*	*2153259,47*	*Картометрический метод*	*2,50*	-
7	*373770,79*	*2153271,95*	*Картометрический метод*	*2,50*	-
8	*373805,01*	*2153312,52*	*Картометрический метод*	*2,50*	-
9	*373818,98*	*2153329,49*	*Картометрический метод*	*2,50*	-
10	*373811,23*	*2153375,11*	*Картометрический метод*	*2,50*	-
11	*373762,42*	*2153442,92*	*Картометрический метод*	*2,50*	-
12	*373715,52*	*2153476,46*	*Картометрический метод*	*2,50*	-
13	*373701,19*	*2153476,23*	*Картометрический метод*	*2,50*	-
14	*373612,57*	*2153515,77*	*Картометрический метод*	*2,50*	-
15	*373600,12*	*2153571,94*	*Картометрический метод*	*2,50*	-
16	*373680,39*	*2153687,6*	*Картометрический метод*	*2,50*	-
17	*373725,41*	*2153675,01*	*Картометрический метод*	*2,50*	-
18	*373771,12*	*2153655,95*	*Картометрический метод*	*2,50*	-
19	*373806,15*	*2153670,39*	*Картометрический метод*	*2,50*	-
20	*373840,2*	*2153653,31*	*Картометрический метод*	*2,50*	-
21	*373840,01*	*2153617,25*	*Картометрический метод*	*2,50*	-
22	*373896,18*	*2153593,64*	*Картометрический метод*	*2,50*	-
23	*373923,04*	*2153620,02*	*Картометрический метод*	*2,50*	-
24	*373936,47*	*2153649,26*	*Картометрический метод*	*2,50*	-
25	*373960,92*	*2153666,48*	*Картометрический метод*	*2,50*	-
26	*373992,54*	*2153674,44*	*Картометрический метод*	*2,50*	-
27	*374074,26*	*2153665,09*	*Картометрический метод*	*2,50*	-
28	*374077,72*	*2153715,89*	*Картометрический метод*	*2,50*	-
29	*374049,26*	*2153721,45*	*Картометрический метод*	*2,50*	-
30	*374048,89*	*2153746,34*	*Картометрический метод*	*2,50*	-
31	*374056,31*	*2153784,88*	*Картометрический метод*	*2,50*	-
32	*374069,88*	*2153784,29*	*Картометрический метод*	*2,50*	-
33	*374072,94*	*2153806,55*	*Картометрический метод*	*2,50*	-
34	*374059,11*	*2153808,82*	*Картометрический метод*	*2,50*	-
35	*374065,17*	*2153843,56*	*Картометрический метод*	*2,50*	-
36	*374079,07*	*2153843,65*	*Картометрический метод*	*2,50*	-
37	*374081,07*	*2153889,38*	*Картометрический метод*	*2,50*	-
38	*374072,44*	*2153888,95*	*Картометрический метод*	*2,50*	-

Сведения о местоположении границ объекта					
39	*374075,09*	*2153913,61*	*Картометрический метод*	*2,50*	*-*
40	*374098,45*	*2154094,58*	*Картометрический метод*	*2,50*	*-*
41	*374093,53*	*2154107,72*	*Картометрический метод*	*2,50*	*-*
42	*374128,04*	*2154207,3*	*Картометрический метод*	*2,50*	*-*
43	*374132,7*	*2154220,68*	*Картометрический метод*	*2,50*	*-*
44	*374095,69*	*2154221,28*	*Картометрический метод*	*2,50*	*-*
45	*374048,03*	*2154221,56*	*Картометрический метод*	*2,50*	*-*
46	*374033,26*	*2154221,61*	*Картометрический метод*	*2,50*	*-*
47	*374018,74*	*2154215,41*	*Картометрический метод*	*2,50*	*-*
48	*374007,28*	*2154209,04*	*Картометрический метод*	*2,50*	*-*
49	*374001,21*	*2154198,01*	*Картометрический метод*	*2,50*	*-*
50	*373996,76*	*2154183,16*	*Картометрический метод*	*2,50*	*-*
51	*373992,57*	*2154168,69*	*Картометрический метод*	*2,50*	*-*
52	*373987,95*	*2154152,22*	*Картометрический метод*	*2,50*	*-*
53	*373982,72*	*2154136,25*	*Картометрический метод*	*2,50*	*-*
54	*373974,68*	*2154120,7*	*Картометрический метод*	*2,50*	*-*
55	*373960,49*	*2154108,55*	*Картометрический метод*	*2,50*	*-*
56	*373947,25*	*2154104,82*	*Картометрический метод*	*2,50*	*-*
57	*373944,34*	*2154017,94*	*Картометрический метод*	*2,50*	*-*
58	*373941,33*	*2153928,15*	*Картометрический метод*	*2,50*	*-*
59	*373877,28*	*2153916,66*	*Картометрический метод*	*2,50*	*-*
60	*373792,69*	*2153895,31*	*Картометрический метод*	*2,50*	*-*
61	*373766,69*	*2153889,01*	*Картометрический метод*	*2,50*	*-*
62	*373445,6*	*2153833,99*	*Картометрический метод*	*2,50*	*-*
63	*373293,13*	*2153808,67*	*Картометрический метод*	*2,50*	*-*
64	*373234,62*	*2153798,06*	*Картометрический метод*	*2,50*	*-*
65	*373211,08*	*2153795,6*	*Картометрический метод*	*2,50*	*-*
66	*373198,22*	*2153795,87*	*Картометрический метод*	*2,50*	*-*
67	*373185,08*	*2153798,06*	*Картометрический метод*	*2,50*	*-*
68	*373200,13*	*2153757,55*	*Картометрический метод*	*2,50*	*-*
69	*373212,18*	*2153668,04*	*Картометрический метод*	*2,50*	*-*
70	*373230,79*	*2153495,04*	*Картометрический метод*	*2,50*	*-*
71	*373265,28*	*2153283,72*	*Картометрический метод*	*2,50*	*-*
72	*373287,73*	*2153151,23*	*Картометрический метод*	*2,50*	*-*
73	*373303,06*	*2153040,64*	*Картометрический метод*	*2,50*	*-*
74	*373420,21*	*2153057,07*	*Картометрический метод*	*2,50*	*-*
1	*373696,14*	*2153080,61*	*Картометрический метод*	*2,50*	*-*
ЗУ1(2)					
75	*373722,73*	*2154096,45*	*Картометрический метод*	*2,50*	*-*
76	*373706,43*	*2154251,48*	*Картометрический метод*	*2,50*	*-*
77	*373975,89*	*2154288,79*	*Картометрический метод*	*2,50*	*-*
78	*373969,8*	*2154374,89*	*Картометрический метод*	*2,50*	*-*
79	*373950,64*	*2154387,48*	*Картометрический метод*	*2,50*	*-*
80	*373921,08*	*2154391,86*	*Картометрический метод*	*2,50*	*-*
81	*373859,76*	*2154384,74*	*Картометрический метод*	*2,50*	*-*
82	*373606,83*	*2154348,06*	*Картометрический метод*	*2,50*	*-*
83	*373099,68*	*2154273,11*	*Картометрический метод*	*2,50*	*-*
84	*373154,91*	*2154042,51*	*Картометрический метод*	*2,50*	*-*
85	*373158,28*	*2154026,63*	*Картометрический метод*	*2,50*	*-*
86	*373161,01*	*2154017,6*	*Картометрический метод*	*2,50*	*-*
87	*373166,51*	*2154014,14*	*Картометрический метод*	*2,50*	*-*

Сведения о местоположении границ объекта					
88	*373176,78*	*2154013,82*	*Картометрический метод*	*2,50*	-
89	*373206,95*	*2154018*	*Картометрический метод*	*2,50*	-
90	*373322,27*	*2154035,57*	*Картометрический метод*	*2,50*	-
91	*373559,02*	*2154071,63*	*Картометрический метод*	*2,50*	-
92	*373693,1*	*2154091,84*	*Картометрический метод*	*2,50*	-
75	*373722,73*	*2154096,45*	*Картометрический метод*	*2,50*	-
3. Сведения о характерных точках части (частей) границы объекта					
Обозначение характерных точек части границы	Координаты, м		Метод определения координат характерной точки	Средняя квадратическая погрешность положения характерной точки (Mt), м	Описание обозначения точки на местности (при наличии)
	X	Y			
1	2	3	4	5	6
Часть № -					
-	-	-	-	-	-

ГРАФИЧЕСКОЕ ОПИСАНИЕ

местоположения границ населенных пунктов, территориальных зон, особо охраняемых природных территорий, зон с особыми условиями использования территории

1 Жилые зоны в д. Светозаровка

(наименование объекта местоположение границ, которого описано (далее - объект)

Раздел 1

Сведения об объекте		
№ п/п	Характеристики объекта	Описание характеристик
1	2	3
1	Местоположение объекта	*Российская Федерация, Рязанская область, р-н Кораблинский, с/п Незнановское, д Светозаровка*
2	Площадь объекта ± величина погрешности определения площади (Р ± Дельта Р)	*127861кв.м. ± 125кв.м.*
3	Иные характеристики объекта	*Номер зоны:*

Раздел 2

Сведения о местоположении границ объекта					
1. Система координат *МСК-62*					
2. Сведения о характерных точках границ объекта					
Обозначение характерных точек границ	Координаты, м		Метод определения координат характерной точки	Средняя квадратическая погрешность положения характерной точки (Mt), м	Описание обозначения точки на местности (при наличии)
	X	Y			
1	2	3	4	5	6
1	*373449,16*	*2155259,32*	*Картометрический метод*	*2,50*	-
2	*373450,59*	*2155264,58*	*Картометрический метод*	*2,50*	-
3	*373453,58*	*2155275,6*	*Картометрический метод*	*2,50*	-
4	*373454,36*	*2155278,48*	*Картометрический метод*	*2,50*	-
5	*373454,91*	*2155299,01*	*Картометрический метод*	*2,50*	-
6	*373443,41*	*2155305,3*	*Картометрический метод*	*2,50*	-
7	*373451,9*	*2155341,44*	*Картометрический метод*	*2,50*	-
8	*373440,67*	*2155358,68*	*Картометрический метод*	*2,50*	-
9	*373432,74*	*2155372,37*	*Картометрический метод*	*2,50*	-
10	*373428,9*	*2155392,08*	*Картометрический метод*	*2,50*	-
11	*373420,42*	*2155401,38*	*Картометрический метод*	*2,50*	-
12	*373406,46*	*2155387,42*	*Картометрический метод*	*2,50*	-
13	*373395,78*	*2155387,7*	*Картометрический метод*	*2,50*	-
14	*373379,91*	*2155399,74*	*Картометрический метод*	*2,50*	-
15	*373352,26*	*2155401,11*	*Картометрический метод*	*2,50*	-
16	*373341,86*	*2155397,28*	*Картометрический метод*	*2,50*	-
17	*373324,61*	*2155409,87*	*Картометрический метод*	*2,50*	-
18	*373318,32*	*2155434,5*	*Картометрический метод*	*2,50*	-
19	*373309,56*	*2155448,74*	*Картометрический метод*	*2,50*	-
20	*373282,73*	*2155464,62*	*Картометрический метод*	*2,50*	-
21	*373292,31*	*2155489,25*	*Картометрический метод*	*2,50*	-
22	*373289,03*	*2155504,31*	*Картометрический метод*	*2,50*	-
23	*373278,08*	*2155513,07*	*Картометрический метод*	*2,50*	-
24	*373265,76*	*2155509,51*	*Картометрический метод*	*2,50*	-
25	*373242,77*	*2155508,96*	*Картометрический метод*	*2,50*	-
26	*373244,13*	*2155536,88*	*Картометрический метод*	*2,50*	-
27	*373224,15*	*2155548,92*	*Картометрический метод*	*2,50*	-
28	*373209,64*	*2155569,45*	*Картометрический метод*	*2,50*	-
29	*373183,64*	*2155587,52*	*Картометрический метод*	*2,50*	-
30	*373157,36*	*2155588,07*	*Картометрический метод*	*2,50*	-
31	*373132,73*	*2155583,96*	*Картометрический метод*	*2,50*	-
32	*373109,46*	*2155574,11*	*Картометрический метод*	*2,50*	-
33	*373082,36*	*2155569,18*	*Картометрический метод*	*2,50*	-
34	*373052,8*	*2155552,21*	*Картометрический метод*	*2,50*	-
35	*373016,94*	*2155534,96*	*Картометрический метод*	*2,50*	-
36	*372992,85*	*2155521*	*Картометрический метод*	*2,50*	-
37	*372952,34*	*2155490,35*	*Картометрический метод*	*2,50*	-
38	*372929,34*	*2155473,1*	*Картометрический метод*	*2,50*	-
39	*372907,17*	*2155436,15*	*Картометрический метод*	*2,50*	-

Сведения о местоположении границ объекта					
40	*372890,75*	*2155415,89*	*Картометрический метод*	*2,50*	-
41	*372857,35*	*2155401,11*	*Картометрический метод*	*2,50*	-
42	*372840,65*	*2155390,71*	*Картометрический метод*	*2,50*	-
43	*372833,7*	*2155391,63*	*Картометрический метод*	*2,50*	-
44	*372847,99*	*2155325,25*	*Картометрический метод*	*2,50*	-
45	*372861,28*	*2155269,5*	*Картометрический метод*	*2,50*	-
46	*372874,45*	*2155214,48*	*Картометрический метод*	*2,50*	-
47	*372878,22*	*2155198,15*	*Картометрический метод*	*2,50*	-
48	*372894,58*	*2155194,99*	*Картометрический метод*	*2,50*	-
49	*372900,87*	*2155197,63*	*Картометрический метод*	*2,50*	-
50	*372987,92*	*2155234,13*	*Картометрический метод*	*2,50*	-
51	*373099,33*	*2155279,57*	*Картометрический метод*	*2,50*	-
52	*373223,88*	*2155322,27*	*Картометрический метод*	*2,50*	-
53	*373275,34*	*2155329,39*	*Картометрический метод*	*2,50*	-
54	*373339,94*	*2155334,32*	*Картометрический метод*	*2,50*	-
1	*373449,16*	*2155259,32*	*Картометрический метод*	*2,50*	-

3. Сведения о характерных точках части (частей) границы объекта

Обозначение характерных точек части границы	Координаты, м		Метод определения координат характерной точки	Средняя квадратическая погрешность положения характерной точки (Mt), м	Описание обозначения точки на местности (при наличии)
	X	Y			
1	2	3	4	5	6
Часть № -					
-	-	-	-	-	-

ГРАФИЧЕСКОЕ ОПИСАНИЕ

местоположения границ населенных пунктов, территориальных зон, особо охраняемых природных территорий, зон с особыми условиями использования территории

1 Жилые зоны в с. Семион.

(наименование объекта местоположение границ, которого описано (далее - объект)

Раздел 1

Сведения об объекте		
№ п/п	Характеристики объекта	Описание характеристик
1	2	3
1	Местоположение объекта	*Российская Федерация, Рязанская область, р-н Кораблинский, с/п Незнановское, с Семион*
2	Площадь объекта ± величина погрешности определения площади (Р ± Дельта Р)	*2509104кв.м. ± 554кв.м.*
3	Иные характеристики объекта	*Номер зоны:*

Раздел 2

Сведения о местоположении границ объекта					
1. Система координат *МСК-62*					
2. Сведения о характерных точках границ объекта					
Обозначение характерных точек границ	Координаты, м		Метод определения координат характерной точки	Средняя квадратическая погрешность положения характерной точки (Mt), м	Описание обозначения точки на местности (при наличии)
	X	Y			
1	2	3	4	5	6
1	*382212,66*	*2162112,41*	*Картометрический метод*	*2,50*	-
2	*382227,75*	*2162157,6*	*Картометрический метод*	*2,50*	-
3	*382201,9*	*2162177,21*	*Картометрический метод*	*2,50*	-
4	*382156,88*	*2162209,18*	*Картометрический метод*	*2,50*	-
5	*382156,85*	*2162209,19*	*Картометрический метод*	*2,50*	-
6	*382156,8*	*2162209,23*	*Картометрический метод*	*2,50*	-
7	*382069,87*	*2162267,75*	*Картометрический метод*	*2,50*	-
8	*382034,09*	*2162302,04*	*Картометрический метод*	*2,50*	-
9	*382006,66*	*2162326,01*	*Картометрический метод*	*2,50*	-
10	*381932,54*	*2162420,75*	*Картометрический метод*	*2,50*	-
11	*381975,98*	*2162527,29*	*Картометрический метод*	*2,50*	-
12	*381895,3*	*2162595,55*	*Картометрический метод*	*2,50*	-
13	*381859,65*	*2162636,88*	*Картометрический метод*	*2,50*	-
14	*381871,69*	*2162755,58*	*Картометрический метод*	*2,50*	-
15	*381890,84*	*2162871,55*	*Картометрический метод*	*2,50*	-
16	*381924,21*	*2163002,29*	*Картометрический метод*	*2,50*	-
17	*381926,51*	*2163001,65*	*Картометрический метод*	*2,50*	-
18	*381936,16*	*2162998,98*	*Картометрический метод*	*2,50*	-
19	*382131,09*	*2162945,03*	*Картометрический метод*	*2,50*	-
20	*382138,09*	*2163003,41*	*Картометрический метод*	*2,50*	-
21	*382173,65*	*2163186,11*	*Картометрический метод*	*2,50*	-
22	*382229,31*	*2163490,98*	*Картометрический метод*	*2,50*	-
23	*382234,37*	*2163505,56*	*Картометрический метод*	*2,50*	-
24	*382243,12*	*2163538,39*	*Картометрический метод*	*2,50*	-
25	*382260,63*	*2163555,89*	*Картометрический метод*	*2,50*	-
26	*382284,68*	*2163573,34*	*Картометрический метод*	*2,50*	-
27	*382167*	*2163609,13*	*Картометрический метод*	*2,50*	-
28	*382096,75*	*2163630,49*	*Картометрический метод*	*2,50*	-
29	*382033,99*	*2163649,58*	*Картометрический метод*	*2,50*	-
30	*381971,47*	*2163691,33*	*Картометрический метод*	*2,50*	-
31	*381967,15*	*2163602,18*	*Картометрический метод*	*2,50*	-
32	*381761,44*	*2163667,92*	*Картометрический метод*	*2,50*	-
33	*381654,8*	*2163697,28*	*Картометрический метод*	*2,50*	-
34	*381400,96*	*2163762,6*	*Картометрический метод*	*2,50*	-
35	*381375,79*	*2163770,62*	*Картометрический метод*	*2,50*	-
36	*381389,13*	*2163835,39*	*Картометрический метод*	*2,50*	-
37	*381350,95*	*2163843,25*	*Картометрический метод*	*2,50*	-
38	*381341*	*2163806,8*	*Картометрический метод*	*2,50*	-
39	*381331,25*	*2163810,21*	*Картометрический метод*	*2,50*	-

Сведения о местоположении границ объекта					
40	*381326,34*	*2163794,81*	*Картометрический метод*	*2,50*	*-*
41	*381194,06*	*2163836,93*	*Картометрический метод*	*2,50*	*-*
42	*380977,01*	*2163893,12*	*Картометрический метод*	*2,50*	*-*
43	*380795,81*	*2163936,41*	*Картометрический метод*	*2,50*	*-*
44	*380792,4*	*2163980,38*	*Картометрический метод*	*2,50*	*-*
45	*380758,5*	*2163975,46*	*Картометрический метод*	*2,50*	*-*
46	*380717,73*	*2163978,74*	*Картометрический метод*	*2,50*	*-*
47	*380666,86*	*2163991,59*	*Картометрический метод*	*2,50*	*-*
48	*380651,82*	*2163993,23*	*Картометрический метод*	*2,50*	*-*
49	*380621,52*	*2163987,12*	*Картометрический метод*	*2,50*	*-*
50	*380609,26*	*2163994,4*	*Картометрический метод*	*2,50*	*-*
51	*380504,38*	*2164027,87*	*Картометрический метод*	*2,50*	*-*
52	*380320,58*	*2164069,14*	*Картометрический метод*	*2,50*	*-*
53	*380324,81*	*2164087,05*	*Картометрический метод*	*2,50*	*-*
54	*379927,73*	*2164159,26*	*Картометрический метод*	*2,50*	*-*
55	*379931,66*	*2163845,45*	*Картометрический метод*	*2,50*	*-*
56	*379615,1*	*2163894,71*	*Картометрический метод*	*2,50*	*-*
57	*379462,67*	*2163917,63*	*Картометрический метод*	*2,50*	*-*
58	*379441,24*	*2163810,8*	*Картометрический метод*	*2,50*	*-*
59	*379419,37*	*2163689,91*	*Картометрический метод*	*2,50*	*-*
60	*379426,47*	*2163657,1*	*Картометрический метод*	*2,50*	*-*
61	*379423,74*	*2163610,04*	*Картометрический метод*	*2,50*	*-*
62	*379417,02*	*2163532,26*	*Картометрический метод*	*2,50*	*-*
63	*379416,08*	*2163521,42*	*Картометрический метод*	*2,50*	*-*
64	*379530,41*	*2163584,88*	*Картометрический метод*	*2,50*	*-*
65	*379572,53*	*2163595,82*	*Картометрический метод*	*2,50*	*-*
66	*379610,82*	*2163600,2*	*Картометрический метод*	*2,50*	*-*
67	*379654,04*	*2163596,37*	*Картометрический метод*	*2,50*	*-*
68	*379745,94*	*2163572,84*	*Картометрический метод*	*2,50*	*-*
69	*379942,32*	*2163516,5*	*Картометрический метод*	*2,50*	*-*
70	*380179,18*	*2163447,57*	*Картометрический метод*	*2,50*	*-*
71	*380356,97*	*2163385,21*	*Картометрический метод*	*2,50*	*-*
72	*380432,46*	*2163349,11*	*Картометрический метод*	*2,50*	*-*
73	*380557,2*	*2163263,84*	*Картометрический метод*	*2,50*	*-*
74	*380554,75*	*2163254,55*	*Картометрический метод*	*2,50*	*-*
75	*380553,3*	*2163249,05*	*Картометрический метод*	*2,50*	*-*
76	*380528,11*	*2163125,03*	*Картометрический метод*	*2,50*	*-*
77	*380527,12*	*2163120,13*	*Картометрический метод*	*2,50*	*-*
78	*380524,04*	*2163101,07*	*Картометрический метод*	*2,50*	*-*
79	*380478,41*	*2163094,2*	*Картометрический метод*	*2,50*	*-*
80	*380465,84*	*2162999,56*	*Картометрический метод*	*2,50*	*-*
81	*380457,07*	*2162903,83*	*Картометрический метод*	*2,50*	*-*
82	*380433,02*	*2162896,18*	*Картометрический метод*	*2,50*	*-*
83	*380394,98*	*2162866,36*	*Картометрический метод*	*2,50*	*-*
84	*380393,2*	*2162864,93*	*Картометрический метод*	*2,50*	*-*
85	*380392,53*	*2162864,44*	*Картометрический метод*	*2,50*	*-*
86	*380393,36*	*2162863,38*	*Картометрический метод*	*2,50*	*-*
87	*380395,8*	*2162860,31*	*Картометрический метод*	*2,50*	*-*
88	*380410,42*	*2162840,44*	*Картометрический метод*	*2,50*	*-*
89	*380413,31*	*2162826,7*	*Картометрический метод*	*2,50*	*-*
90	*380424,26*	*2162808,1*	*Картометрический метод*	*2,50*	*-*

Сведения о местоположении границ объекта					
91	*380440,12*	*2162787,31*	*Картометрический метод*	*2,50*	-
92	*380456,53*	*2162780,76*	*Картометрический метод*	*2,50*	-
93	*380480,05*	*2162778,56*	*Картометрический метод*	*2,50*	-
94	*380495,37*	*2162769,81*	*Картометрический метод*	*2,50*	-
95	*380503,03*	*2162757,23*	*Картометрический метод*	*2,50*	-
96	*380505,77*	*2162737,54*	*Картометрический метод*	*2,50*	-
97	*380507,06*	*2162709,83*	*Картометрический метод*	*2,50*	-
98	*380514,52*	*2162704,72*	*Картометрический метод*	*2,50*	-
99	*380524,91*	*2162704,17*	*Картометрический метод*	*2,50*	-
100	*380533,66*	*2162697,61*	*Картометрический метод*	*2,50*	-
101	*380548,98*	*2162692,69*	*Картометрический метод*	*2,50*	-
102	*380562,65*	*2162728,79*	*Картометрический метод*	*2,50*	-
103	*380581,81*	*2162754,49*	*Картометрический метод*	*2,50*	-
104	*380603,68*	*2162771,45*	*Картометрический метод*	*2,50*	-
105	*380634,31*	*2162774,73*	*Картометрический метод*	*2,50*	-
106	*380656,2*	*2162763,24*	*Картометрический метод*	*2,50*	-
107	*380703,24*	*2162753,41*	*Картометрический метод*	*2,50*	-
108	*380769,98*	*2162740,27*	*Картометрический метод*	*2,50*	-
109	*380899,09*	*2162709,63*	*Картометрический метод*	*2,50*	-
110	*380936,27*	*2162697,6*	*Картометрический метод*	*2,50*	-
111	*380961,44*	*2162678,45*	*Картометрический метод*	*2,50*	-
112	*381012,31*	*2162636,33*	*Картометрический метод*	*2,50*	-
113	*381072,48*	*2162609,53*	*Картометрический метод*	*2,50*	-
114	*381114,6*	*2162592,58*	*Картометрический метод*	*2,50*	-
115	*381186,27*	*2162569,61*	*Картометрический метод*	*2,50*	-
116	*381243,71*	*2162557,56*	*Картометрический метод*	*2,50*	-
117	*381283,1*	*2162552,65*	*Картометрический метод*	*2,50*	-
118	*381341,07*	*2162544,43*	*Картометрический метод*	*2,50*	-
119	*381404,53*	*2162523,64*	*Картометрический метод*	*2,50*	-
120	*381465,79*	*2162496,84*	*Картометрический метод*	*2,50*	-
121	*381562,52*	*2162458,33*	*Картометрический метод*	*2,50*	-
122	*381614,04*	*2162435,03*	*Картометрический метод*	*2,50*	-
123	*381661,63*	*2162410,41*	*Картометрический метод*	*2,50*	-
124	*381854,19*	*2162310,58*	*Картометрический метод*	*2,50*	-
125	*381964,68*	*2162272,29*	*Картометрический метод*	*2,50*	-
126	*382070,81*	*2162195,7*	*Картометрический метод*	*2,50*	-
127	*382127,7*	*2162139,91*	*Картометрический метод*	*2,50*	-
1	*382212,66*	*2162112,41*	*Картометрический метод*	*2,50*	-
128	*381713,49*	*2162519,68*	*Картометрический метод*	*2,50*	-
129	*381726,52*	*2162576,66*	*Картометрический метод*	*2,50*	-
130	*381692,45*	*2162600,59*	*Картометрический метод*	*2,50*	-
131	*381678,27*	*2162603,38*	*Картометрический метод*	*2,50*	-
132	*381532,49*	*2162632,05*	*Картометрический метод*	*2,50*	-
133	*381516,75*	*2162577,58*	*Картометрический метод*	*2,50*	-
134	*381549,42*	*2162555,64*	*Картометрический метод*	*2,50*	-
135	*381587,92*	*2162542,24*	*Картометрический метод*	*2,50*	-
136	*381609,62*	*2162548,86*	*Картометрический метод*	*2,50*	-
137	*381698,04*	*2162525,35*	*Картометрический метод*	*2,50*	-
128	*381713,49*	*2162519,68*	*Картометрический метод*	*2,50*	-

Сведения о местоположении границ объекта					
138	*380841,16*	*2163138,1*	*Картометрический метод*	*2,50*	-
139	*380838,54*	*2163168,65*	*Картометрический метод*	*2,50*	-
140	*380804,79*	*2163166,05*	*Картометрический метод*	*2,50*	-
141	*380793,3*	*2163165,5*	*Картометрический метод*	*2,50*	-
142	*380798,65*	*2163121,8*	*Картометрический метод*	*2,50*	-
143	*380808*	*2163122,5*	*Картометрический метод*	*2,50*	-
144	*380807,3*	*2163130,6*	*Картометрический метод*	*2,50*	-
145	*380829,4*	*2163137,19*	*Картометрический метод*	*2,50*	-
138	*380841,16*	*2163138,1*	*Картометрический метод*	*2,50*	-
146	*380753,37*	*2162928,85*	*Картометрический метод*	*2,50*	-
147	*380752,8*	*2162930,44*	*Картометрический метод*	*2,50*	-
148	*380749,53*	*2162950,58*	*Картометрический метод*	*2,50*	-
149	*380802,97*	*2162963,84*	*Картометрический метод*	*2,50*	-
150	*380801,64*	*2162992,93*	*Картометрический метод*	*2,50*	-
151	*380771,01*	*2163077,83*	*Картометрический метод*	*2,50*	-
152	*380741,55*	*2163066,14*	*Картометрический метод*	*2,50*	-
153	*380710,29*	*2163063,2*	*Картометрический метод*	*2,50*	-
154	*380707,61*	*2163029,18*	*Картометрический метод*	*2,50*	-
155	*380694,67*	*2163021,89*	*Картометрический метод*	*2,50*	-
156	*380694,58*	*2162979,45*	*Картометрический метод*	*2,50*	-
157	*380703,03*	*2162971,09*	*Картометрический метод*	*2,50*	-
158	*380702,4*	*2162963,12*	*Картометрический метод*	*2,50*	-
159	*380726,36*	*2162947,22*	*Картометрический метод*	*2,50*	-
160	*380727,21*	*2162947,43*	*Картометрический метод*	*2,50*	-
146	*380753,37*	*2162928,85*	*Картометрический метод*	*2,50*	-

3. Сведения о характерных точках части (частей) границы объекта

Обозначение характерных точек части границы	Координаты, м		Метод определения координат характерной точки	Средняя квадратическая погрешность положения характерной точки (Mt), м	Описание обозначения точки на местности (при наличии)
	X	Y			
1	2	3	4	5	6
Часть № -					
-	-	-	-	-	-

ГРАФИЧЕСКОЕ ОПИСАНИЕ

местоположения границ населенных пунктов, территориальных зон, особо охраняемых природных территорий, зон с особыми условиями использования территории

1 Жилые зоны в д. Слободка

(наименование объекта местоположение границ, которого описано (далее - объект)

Раздел 1

Сведения об объекте		
№ п/п	Характеристики объекта	Описание характеристик
1	2	3
1	Местоположение объекта	*Российская Федерация, Рязанская область, р-н Кораблинский, с/п Незнановское, д Слободка*
2	Площадь объекта ± величина погрешности определения площади (Р ± Дельта Р)	*392195кв.м. ± 288кв.м.*
3	Иные характеристики объекта	*Номер зоны:*

Раздел 2

Сведения о местоположении границ объекта					
1. Система координат *МСК-62*					
2. Сведения о характерных точках границ объекта					
Обозначение характерных точек границ	Координаты, м		Метод определения координат характерной точки	Средняя квадратическая погрешность положения характерной точки (Mt), м	Описание обозначения точки на местности (при наличии)
	X	Y			
1	2	3	4	5	6
ЗУ1(1)					
1	*378132,83*	*2158713,89*	*Картометрический метод*	*2,50*	*-*
2	*378131,67*	*2158718,11*	*Картометрический метод*	*2,50*	*-*
3	*378114,01*	*2158782,46*	*Картометрический метод*	*2,50*	*-*
4	*378112,76*	*2158787,02*	*Картометрический метод*	*2,50*	*-*
5	*378092,04*	*2158862,53*	*Картометрический метод*	*2,50*	*-*
6	*378092,04*	*2158871,99*	*Картометрический метод*	*2,50*	*-*
7	*378092,04*	*2158874,98*	*Картометрический метод*	*2,50*	*-*
8	*378151,85*	*2158902,98*	*Картометрический метод*	*2,50*	*-*
9	*378200,34*	*2158924,95*	*Картометрический метод*	*2,50*	*-*
10	*378146,16*	*2158927,52*	*Картометрический метод*	*2,50*	*-*
11	*378133,17*	*2159019,89*	*Картометрический метод*	*2,50*	*-*
12	*377525,72*	*2159172,1*	*Картометрический метод*	*2,50*	*-*
13	*377459,94*	*2159188,59*	*Картометрический метод*	*2,50*	*-*
14	*377346,84*	*2159218,89*	*Картометрический метод*	*2,50*	*-*
15	*377353,32*	*2159191,28*	*Картометрический метод*	*2,50*	*-*
16	*377343,29*	*2159133,2*	*Картометрический метод*	*2,50*	*-*
17	*377341,57*	*2159071,67*	*Картометрический метод*	*2,50*	*-*
18	*377351,94*	*2159022,24*	*Картометрический метод*	*2,50*	*-*
19	*377387,89*	*2158936,17*	*Картометрический метод*	*2,50*	*-*
20	*377427,3*	*2158858,73*	*Картометрический метод*	*2,50*	*-*
21	*377480,88*	*2158783,03*	*Картометрический метод*	*2,50*	*-*
22	*377535,84*	*2158718,39*	*Картометрический метод*	*2,50*	*-*
23	*377591,15*	*2158674,83*	*Картометрический метод*	*2,50*	*-*
24	*377673,08*	*2158622,98*	*Картометрический метод*	*2,50*	*-*
25	*377719,05*	*2158603,62*	*Картометрический метод*	*2,50*	*-*
26	*377770,56*	*2158593,59*	*Картометрический метод*	*2,50*	*-*
27	*377811*	*2158593,25*	*Картометрический метод*	*2,50*	*-*
28	*377880,14*	*2158617,45*	*Картометрический метод*	*2,50*	*-*
29	*377963,79*	*2158653,4*	*Картометрический метод*	*2,50*	*-*
30	*378041,57*	*2158686,93*	*Картометрический метод*	*2,50*	*-*
31	*378102,07*	*2158708,71*	*Картометрический метод*	*2,50*	*-*
1	*378132,83*	*2158713,89*	*Картометрический метод*	*2,50*	*-*
ЗУ1(2)					
32	*377813,5*	*2159126,68*	*Картометрический метод*	*2,50*	*-*
33	*377810,78*	*2159140,78*	*Картометрический метод*	*2,50*	*-*
34	*377809,62*	*2159141,5*	*Картометрический метод*	*2,50*	*-*
35	*377768,14*	*2159167,08*	*Картометрический метод*	*2,50*	*-*
36	*377720,78*	*2159203,38*	*Картометрический метод*	*2,50*	*-*

Сведения о местоположении границ объекта					
37	*377703,15*	*2159221,7*	*Картометрический метод*	*2,50*	-
38	*377699*	*2159243,82*	*Картометрический метод*	*2,50*	-
39	*377701,77*	*2159260,42*	*Картометрический метод*	*2,50*	-
40	*377711,1*	*2159279,08*	*Картометрический метод*	*2,50*	-
41	*377723,89*	*2159295,33*	*Картометрический метод*	*2,50*	-
42	*377743,59*	*2159309,85*	*Картометрический метод*	*2,50*	-
43	*377760,53*	*2159311,92*	*Картометрический метод*	*2,50*	-
44	*377782,29*	*2159311,36*	*Картометрический метод*	*2,50*	-
45	*377787,15*	*2159311,23*	*Картометрический метод*	*2,50*	-
46	*377782,31*	*2159333,35*	*Картометрический метод*	*2,50*	-
47	*377728,38*	*2159349,26*	*Картометрический метод*	*2,50*	-
48	*377615,69*	*2159376,22*	*Картометрический метод*	*2,50*	-
49	*377570,75*	*2159381,75*	*Картометрический метод*	*2,50*	-
50	*377477,42*	*2159364,47*	*Картометрический метод*	*2,50*	-
51	*377412,43*	*2159328,51*	*Картометрический метод*	*2,50*	-
52	*377380,63*	*2159289,11*	*Картометрический метод*	*2,50*	-
53	*377352,97*	*2159248,32*	*Картометрический метод*	*2,50*	-
54	*377352,16*	*2159240,18*	*Картометрический метод*	*2,50*	-
55	*377535,8*	*2159195,08*	*Картометрический метод*	*2,50*	-
32	*377813,5*	*2159126,68*	*Картометрический метод*	*2,50*	-

3. Сведения о характерных точках части (частей) границы объекта

Обозначение характерных точек части границы	Координаты, м		Метод определения координат характерной точки	Средняя квадратическая погрешность положения характерной точки (Mt), м	Описание обозначения точки на местности (при наличии)
	X	Y			
1	2	3	4	5	6
Часть № -					
-	-	-	-	-	-

ГРАФИЧЕСКОЕ ОПИСАНИЕ

местоположения границ населенных пунктов, территориальных зон, особо охраняемых природных территорий, зон с особыми условиями использования территории

1 Жилые зоны в д. Ухорские Выселки

(наименование объекта местоположение границ, которого описано (далее - объект)

Раздел 1

Сведения об объекте		
№ п/п	Характеристики объекта	Описание характеристик
1	2	3
1	Местоположение объекта	*Российская Федерация, Рязанская область, р-н Кораблинский, с/п Незнановское, д Ухорские Выселки*
2	Площадь объекта ± величина погрешности определения площади (Р ± Дельта Р)	*261122кв.м. ± 179кв.м.*
3	Иные характеристики объекта	*Номер зоны:*

Раздел 2

Сведения о местоположении границ объекта					
1. Система координат *МСК-62*					
2. Сведения о характерных точках границ объекта					
Обозначение характерных точек границ	Координаты, м		Метод определения координат характерной точки	Средняя квадратическая погрешность положения характерной точки (Mt), м	Описание обозначения точки на местности (при наличии)
	X	Y			
1	2	3	4	5	6
1	*377195,52*	*2156026,55*	*Картометрический метод*	*2,50*	-
2	*377196,11*	*2156030,55*	*Картометрический метод*	*2,50*	-
3	*377208,65*	*2156115,05*	*Картометрический метод*	*2,50*	-
4	*377228,7*	*2156178,65*	*Картометрический метод*	*2,50*	-
5	*377232,85*	*2156267,15*	*Картометрический метод*	*2,50*	-
6	*377182,38*	*2156333,52*	*Картометрический метод*	*2,50*	-
7	*377172,01*	*2156343,2*	*Картометрический метод*	*2,50*	-
8	*377178,92*	*2156363,94*	*Картометрический метод*	*2,50*	-
9	*377151,96*	*2156400,58*	*Картометрический метод*	*2,50*	-
10	*377129,14*	*2156442,06*	*Картометрический метод*	*2,50*	-
11	*377120,85*	*2156499,45*	*Картометрический метод*	*2,50*	-
12	*377143,66*	*2156544,39*	*Картометрический метод*	*2,50*	-
13	*377164,12*	*2156570*	*Картометрический метод*	*2,50*	-
14	*377231,47*	*2156654,31*	*Картометрический метод*	*2,50*	-
15	*377224,55*	*2156668,83*	*Картометрический метод*	*2,50*	-
16	*377205,89*	*2156676,44*	*Картометрический метод*	*2,50*	-
17	*377191,37*	*2156653,62*	*Картометрический метод*	*2,50*	-
18	*377165,79*	*2156627,35*	*Картометрический метод*	*2,50*	-
19	*377136,4*	*2156619,4*	*Картометрический метод*	*2,50*	-
20	*377090,08*	*2156616,63*	*Картометрический метод*	*2,50*	-
21	*377052,75*	*2156627,7*	*Картометрический метод*	*2,50*	-
22	*377022,33*	*2156559,94*	*Картометрический метод*	*2,50*	-
23	*376974,62*	*2156502,56*	*Картометрический метод*	*2,50*	-
24	*376933,14*	*2156457,62*	*Картометрический метод*	*2,50*	-
25	*376895,12*	*2156427,89*	*Картометрический метод*	*2,50*	-
26	*376841,19*	*2156392,63*	*Картометрический метод*	*2,50*	-
27	*376850,87*	*2156378,8*	*Картометрический метод*	*2,50*	-
28	*376853,05*	*2156370,71*	*Картометрический метод*	*2,50*	-
29	*376855,71*	*2156360,83*	*Картометрический метод*	*2,50*	-
30	*376889,59*	*2156328,34*	*Картометрический метод*	*2,50*	-
31	*376854,33*	*2156284,78*	*Картометрический метод*	*2,50*	-
32	*376821,83*	*2156229,47*	*Картометрический метод*	*2,50*	-
33	*376764,45*	*2156179*	*Картометрический метод*	*2,50*	-
34	*376691,86*	*2156102,95*	*Картометрический метод*	*2,50*	-
35	*376568,78*	*2155995,42*	*Картометрический метод*	*2,50*	-
36	*376566,03*	*2155993,02*	*Картометрический метод*	*2,50*	-
37	*376575,01*	*2155959,84*	*Картометрический метод*	*2,50*	-
38	*376548,05*	*2155950,16*	*Картометрический метод*	*2,50*	-
39	*376528*	*2155939,1*	*Картометрический метод*	*2,50*	-

Сведения о местоположении границ объекта					
40	*376513,48*	*2155915,59*	*Картометрический метод*	*2,50*	-
41	*376477,53*	*2155842,31*	*Картометрический метод*	*2,50*	-
42	*376501,73*	*2155850,6*	*Картометрический метод*	*2,50*	-
43	*376516,25*	*2155840,23*	*Картометрический метод*	*2,50*	-
44	*376523,85*	*2155826,4*	*Картометрический метод*	*2,50*	-
45	*376529,38*	*2155806,35*	*Картометрический метод*	*2,50*	-
46	*376536,99*	*2155788,38*	*Картометрический метод*	*2,50*	-
47	*376559,8*	*2155774,55*	*Картометрический метод*	*2,50*	-
48	*376574,32*	*2155742,75*	*Картометрический метод*	*2,50*	-
49	*376592,3*	*2155717,17*	*Картометрический метод*	*2,50*	-
50	*376611,66*	*2155704,72*	*Картометрический метод*	*2,50*	-
51	*376638,62*	*2155704,03*	*Картометрический метод*	*2,50*	-
52	*376651,76*	*2155710,95*	*Картометрический метод*	*2,50*	-
53	*376655,9*	*2155757,96*	*Картометрический метод*	*2,50*	-
54	*376661,44*	*2155771,79*	*Картометрический метод*	*2,50*	-
55	*376680,79*	*2155809,12*	*Картометрический метод*	*2,50*	-
56	*376680,79*	*2155874,11*	*Картометрический метод*	*2,50*	-
57	*376752*	*2155941,17*	*Картометрический метод*	*2,50*	-
58	*376809,39*	*2155984,04*	*Картометрический метод*	*2,50*	-
59	*376823,21*	*2155963,29*	*Картометрический метод*	*2,50*	-
60	*376845,34*	*2155963,99*	*Картометрический метод*	*2,50*	-
61	*376859,86*	*2155981,96*	*Картометрический метод*	*2,50*	-
62	*376897,19*	*2155993,71*	*Картометрический метод*	*2,50*	-
63	*376935,91*	*2155995,79*	*Картометрический метод*	*2,50*	-
64	*376987,07*	*2155959,84*	*Картометрический метод*	*2,50*	-
65	*376991,22*	*2155996,48*	*Картометрический метод*	*2,50*	-
66	*377000,9*	*2156014,46*	*Картометрический метод*	*2,50*	-
67	*377052,06*	*2156038,65*	*Картометрический метод*	*2,50*	-
68	*377082,48*	*2156046,26*	*Картометрический метод*	*2,50*	-
1	*377195,52*	*2156026,55*	*Картометрический метод*	*2,50*	-

3. Сведения о характерных точках части (частей) границы объекта

Обозначение характерных точек части границы	Координаты, м		Метод определения координат характерной точки	Средняя квадратическая погрешность положения характерной точки (Mt), м	Описание обозначения точки на местности (при наличии)
	X	Y			
1	2	3	4	5	6
Часть № -					
-	-	-	-	-	-

ГРАФИЧЕСКОЕ ОПИСАНИЕ

местоположения границ населенных пунктов, территориальных зон, особо охраняемых природных территорий, зон с особыми условиями использования территории

1 Жилые зоны в с. Ухорь

(наименование объекта местоположение границ, которого описано (далее - объект)

Раздел 1

Сведения об объекте		
№ п/п	Характеристики объекта	Описание характеристик
1	2	3
1	Местоположение объекта	*Российская Федерация, Рязанская область, р-н Кораблинский, с/п Незнановское, с Ухорь*
2	Площадь объекта ± величина погрешности определения площади (Р ± Дельта Р)	*439723кв.м. ± 311кв.м.*
3	Иные характеристики объекта	*Номер зоны:*

Раздел 2

Сведения о местоположении границ объекта					
1. Система координат *МСК-62*					
2. Сведения о характерных точках границ объекта					
Обозначение характерных точек границ	Координаты, м		Метод определения координат характерной точки	Средняя квадратическая погрешность положения характерной точки (Mt), м	Описание обозначения точки на местности (при наличии)
	X	Y			
1	2	3	4	5	6
ЗУ1(1)					
1	*376549,43*	*2152805,48*	*Картометрический метод*	*2,50*	-
2	*376560,84*	*2152817,58*	*Картометрический метод*	*2,50*	-
3	*376576,05*	*2152923,36*	*Картометрический метод*	*2,50*	-
4	*376584,69*	*2153012,55*	*Картометрический метод*	*2,50*	-
5	*376602,67*	*2153067,86*	*Картометрический метод*	*2,50*	-
6	*376626,87*	*2153176,4*	*Картометрический метод*	*2,50*	-
7	*376629,63*	*2153222,03*	*Картометрический метод*	*2,50*	-
8	*376637,93*	*2153252,11*	*Картометрический метод*	*2,50*	-
9	*376636,55*	*2153277,34*	*Картометрический метод*	*2,50*	-
10	*376636,7*	*2153280,46*	*Картометрический метод*	*2,50*	-
11	*376609,88*	*2153291,41*	*Картометрический метод*	*2,50*	-
12	*376529,1*	*2153293,85*	*Картометрический метод*	*2,50*	-
13	*376514,06*	*2153265,01*	*Картометрический метод*	*2,50*	-
14	*376502,46*	*2153265,75*	*Картометрический метод*	*2,50*	-
15	*376498,01*	*2153287,99*	*Картометрический метод*	*2,50*	-
16	*376487,35*	*2153293,26*	*Картометрический метод*	*2,50*	-
17	*376474,16*	*2153292,27*	*Картометрический метод*	*2,50*	-
18	*376469,93*	*2153254,18*	*Картометрический метод*	*2,50*	-
19	*376424,64*	*2153177,44*	*Картометрический метод*	*2,50*	-
20	*376418,77*	*2153151,51*	*Картометрический метод*	*2,50*	-
21	*376411,85*	*2153086,87*	*Картометрический метод*	*2,50*	-
22	*376411,51*	*2153045,39*	*Картометрический метод*	*2,50*	-
23	*376416,69*	*2152976,6*	*Картометрический метод*	*2,50*	-
24	*376407,36*	*2152901,93*	*Картометрический метод*	*2,50*	-
25	*376411,51*	*2152854,92*	*Картометрический метод*	*2,50*	-
26	*376424,3*	*2152823,8*	*Картометрический метод*	*2,50*	-
27	*376444*	*2152801,34*	*Картометрический метод*	*2,50*	-
28	*376474,42*	*2152776,1*	*Картометрический метод*	*2,50*	-
29	*376517,63*	*2152788,89*	*Картометрический метод*	*2,50*	-
1	*376549,43*	*2152805,48*	*Картометрический метод*	*2,50*	-
ЗУ1(2)					
30	*377359,89*	*2153591,91*	*Картометрический метод*	*2,50*	-
31	*377332,92*	*2153627,17*	*Картометрический метод*	*2,50*	-
32	*377315,64*	*2153655,52*	*Картометрический метод*	*2,50*	-
33	*377287,29*	*2153670,73*	*Картометрический метод*	*2,50*	-
34	*377277,61*	*2153691,47*	*Картометрический метод*	*2,50*	-
35	*377271,39*	*2153728,11*	*Картометрический метод*	*2,50*	-
36	*377184,28*	*2153719,12*	*Картометрический метод*	*2,50*	-

Сведения о местоположении границ объекта					
37	377182,9	2153912,01	Картометрический метод	2,50	-
38	377099,93	2153899,57	Картометрический метод	2,50	-
39	377058,11	2153914,78	Картометрический метод	2,50	-
40	377023,83	2153919,46	Картометрический метод	2,50	-
41	376883,54	2153938,63	Картометрический метод	2,50	-
42	376782,6	2153931,72	Картометрический метод	2,50	-
43	376749,97	2153912,79	Картометрический метод	2,50	-
44	376748,03	2153911,67	Картометрический метод	2,50	-
45	376750,62	2153827,67	Картометрический метод	2,50	-
46	376730,23	2153830,95	Картометрический метод	2,50	-
47	376704,3	2153824,21	Картометрический метод	2,50	-
48	376663,16	2153792,41	Картометрический метод	2,50	-
49	376549,09	2153652,75	Картометрический метод	2,50	-
50	376495,16	2153593,29	Картометрический метод	2,50	-
51	376439,51	2153529,69	Картометрический метод	2,50	-
52	376343,75	2153443,27	Картометрический метод	2,50	-
53	376299,85	2153396,26	Картометрический метод	2,50	-
54	376283,6	2153372,4	Картометрический метод	2,50	-
55	376266,32	2153347,17	Картометрический метод	2,50	-
56	376361,38	2153317,79	Картометрический метод	2,50	-
57	376390,23	2153309,81	Картометрический метод	2,50	-
58	376436,8	2153310,39	Картометрический метод	2,50	-
59	376477,56	2153312,43	Картометрический метод	2,50	-
60	376496,01	2153315,72	Картометрический метод	2,50	-
61	376508,06	2153342,77	Картометрический метод	2,50	-
62	376518,51	2153342,27	Картометрический метод	2,50	-
63	376527,22	2153317,85	Картометрический метод	2,50	-
64	376532,67	2153316,62	Картометрический метод	2,50	-
65	376594,73	2153316,33	Картометрический метод	2,50	-
66	376636,24	2153317,73	Картометрический метод	2,50	-
67	376641,09	2153318,1	Картометрический метод	2,50	-
68	376641,73	2153321,59	Картометрический метод	2,50	-
69	376657,98	2153362,03	Картометрический метод	2,50	-
70	376681,83	2153397,64	Картометрический метод	2,50	-
71	376688,05	2153411,12	Картометрический метод	2,50	-
72	376707,36	2153411,4	Картометрический метод	2,50	-
73	376712,6	2153411,47	Картометрический метод	2,50	-
74	376785,19	2153318,82	Картометрический метод	2,50	-
75	376819,07	2153342,33	Картометрический метод	2,50	-
76	376865,73	2153364,8	Картометрический метод	2,50	-
77	376897,54	2153396,6	Картометрический метод	2,50	-
78	376872,65	2153421,49	Картометрический метод	2,50	-
79	376860,89	2153450,53	Картометрический метод	2,50	-
80	376856,4	2153477,14	Картометрический метод	2,50	-
81	376833,93	2153514,48	Картометрический метод	2,50	-
82	376894,43	2153515,86	Картометрический метод	2,50	-
83	376998,82	2153530,03	Картометрический метод	2,50	-
84	377022,33	2153528,65	Картометрический метод	2,50	-
85	377020,25	2153496,85	Картометрический метод	2,50	-
86	377024,91	2153496,5	Картометрический метод	2,50	-
87	377036,81	2153495,62	Картометрический метод	2,50	-

Сведения о местоположении границ объекта					
88	*377040,63*	*2153495,34*	*Картометрический метод*	*2,50*	-
89	*377051,37*	*2153493,41*	*Картометрический метод*	*2,50*	-
90	*377070,72*	*2153489,94*	*Картометрический метод*	*2,50*	-
91	*377171,32*	*2153469,54*	*Картометрический метод*	*2,50*	-
92	*377182,72*	*2153497,54*	*Картометрический метод*	*2,50*	-
93	*377196,55*	*2153523,47*	*Картометрический метод*	*2,50*	-
94	*377210,03*	*2153531,07*	*Картометрический метод*	*2,50*	-
95	*377231,12*	*2153532,45*	*Картометрический метод*	*2,50*	-
96	*377234,23*	*2153579,12*	*Картометрический метод*	*2,50*	-
97	*377237*	*2153593,99*	*Картометрический метод*	*2,50*	-
98	*377259,81*	*2153599,17*	*Картометрический метод*	*2,50*	-
99	*377300,6*	*2153596,41*	*Картометрический метод*	*2,50*	-
100	*377341,39*	*2153588,8*	*Картометрический метод*	*2,50*	-
30	*377359,89*	*2153591,91*	*Картометрический метод*	*2,50*	-

3. Сведения о характерных точках части (частей) границы объекта

Обозначение характерных точек части границы	Координаты, м		Метод определения координат характерной точки	Средняя квадратическая погрешность положения характерной точки (Mt), м	Описание обозначения точки на местности (при наличии)
	X	Y			
1	2	3	4	5	6
Часть № -					
-	-	-	-	-	-

ГРАФИЧЕСКОЕ ОПИСАНИЕ

местоположения границ населенных пунктов, территориальных зон, особо охраняемых природных территорий, зон с особыми условиями использования территории

1 Жилые зоны в д. Чемоданово

(наименование объекта местоположение границ, которого описано (далее - объект)

Раздел 1

Сведения об объекте		
№ п/п	Характеристики объекта	Описание характеристик
1	2	3
1	Местоположение объекта	*Российская Федерация, Рязанская область, р-н Кораблинский, с/п Незнановское, д Чемоданово*
2	Площадь объекта ± величина погрешности определения площади (Р ± Дельта Р)	*264660кв.м. ± 180кв.м.*
3	Иные характеристики объекта	*Номер зоны:*

Раздел 2

Сведения о местоположении границ объекта					
1. Система координат *МСК-62*					
2. Сведения о характерных точках границ объекта					
Обозначение характерных точек границ	Координаты, м		Метод определения координат характерной точки	Средняя квадратическая погрешность положения характерной точки (Mt), м	Описание обозначения точки на местности (при наличии)
	X	Y			
1	2	3	4	5	6
1	*384622,51*	*2164489,36*	*Картометрический метод*	*2,50*	-
2	*384639,87*	*2164521,56*	*Картометрический метод*	*2,50*	-
3	*384642,27*	*2164526,66*	*Картометрический метод*	*2,50*	-
4	*384644,01*	*2164530,35*	*Картометрический метод*	*2,50*	-
5	*384660,98*	*2164566,25*	*Картометрический метод*	*2,50*	-
6	*384577,83*	*2164607,82*	*Картометрический метод*	*2,50*	-
7	*384506,17*	*2164648,3*	*Картометрический метод*	*2,50*	-
8	*384464,05*	*2164675,1*	*Картометрический метод*	*2,50*	-
9	*384430,14*	*2164716,13*	*Картометрический метод*	*2,50*	-
10	*384500,16*	*2164849,06*	*Картометрический метод*	*2,50*	-
11	*384399,71*	*2164906,21*	*Картометрический метод*	*2,50*	-
12	*384396,22*	*2164908,19*	*Картометрический метод*	*2,50*	-
13	*384285,72*	*2164971,05*	*Картометрический метод*	*2,50*	-
14	*384191,63*	*2165022,47*	*Картометрический метод*	*2,50*	-
15	*384084,96*	*2165073,89*	*Картометрический метод*	*2,50*	-
16	*384022,42*	*2164945,63*	*Картометрический метод*	*2,50*	-
17	*383716,69*	*2165104,92*	*Картометрический метод*	*2,50*	-
18	*383702*	*2165075,92*	*Картометрический метод*	*2,50*	-
19	*383700,48*	*2165061,28*	*Картометрический метод*	*2,50*	-
20	*383710,44*	*2165048,85*	*Картометрический метод*	*2,50*	-
21	*383695,12*	*2165055,33*	*Картометрический метод*	*2,50*	-
22	*383690,01*	*2165033,95*	*Картометрический метод*	*2,50*	-
23	*383658,28*	*2164998,4*	*Картометрический метод*	*2,50*	-
24	*383680,16*	*2164979,25*	*Картометрический метод*	*2,50*	-
25	*383696,02*	*2164980,89*	*Картометрический метод*	*2,50*	-
26	*383721,74*	*2164987,46*	*Картометрический метод*	*2,50*	-
27	*383743,07*	*2164983,08*	*Картометрический метод*	*2,50*	-
28	*383752,37*	*2164973,78*	*Картометрический метод*	*2,50*	-
29	*383766,04*	*2164937,68*	*Картометрический метод*	*2,50*	-
30	*383690,55*	*2164811,31*	*Картометрический метод*	*2,50*	-
31	*383814,3*	*2164746,8*	*Картометрический метод*	*2,50*	-
32	*383823,08*	*2164742,81*	*Картометрический метод*	*2,50*	-
33	*383826,71*	*2164741,83*	*Картометрический метод*	*2,50*	-
34	*383844,82*	*2164736,92*	*Картометрический метод*	*2,50*	-
35	*383937,26*	*2164683,31*	*Картометрический метод*	*2,50*	-
36	*384041,75*	*2164845,23*	*Картометрический метод*	*2,50*	-
37	*384168,66*	*2164775,21*	*Картометрический метод*	*2,50*	-
38	*384159,36*	*2164758,8*	*Картометрический метод*	*2,50*	-
39	*384160,45*	*2164752,24*	*Картометрический метод*	*2,50*	-

Сведения о местоположении границ объекта					
40	*384151,7*	*2164734,18*	*Картометрический метод*	*2,50*	-
41	*384167,02*	*2164724,88*	*Картометрический метод*	*2,50*	-
42	*384098,64*	*2164598,52*	*Картометрический метод*	*2,50*	-
43	*384206,78*	*2164529,08*	*Картометрический метод*	*2,50*	-
44	*384210,23*	*2164526,86*	*Картометрический метод*	*2,50*	-
45	*384253,45*	*2164508,81*	*Картометрический метод*	*2,50*	-
46	*384274,55*	*2164501,85*	*Картометрический метод*	*2,50*	-
47	*384327,84*	*2164484,19*	*Картометрический метод*	*2,50*	-
48	*384392,3*	*2164608*	*Картометрический метод*	*2,50*	-
1	*384622,51*	*2164489,36*	*Картометрический метод*	*2,50*	-

3. Сведения о характерных точках части (частей) границы объекта

Обозначение характерных точек части границы	Координаты, м		Метод определения координат характерной точки	Средняя квадратическая погрешность положения характерной точки (Mt), м	Описание обозначения точки на местности (при наличии)
	X	Y			
1	2	3	4	5	6
Часть № -					
-	-	-	-	-	-

ГРАФИЧЕСКОЕ ОПИСАНИЕ

местоположения границ населенных пунктов, территориальных зон, особо охраняемых природных территорий, зон с особыми условиями использования территории

2.2 Зона специализированной общественной застройки в с. Незнаново

(наименование объекта местоположение границ, которого описано (далее - объект)

Раздел 1

Сведения об объекте		
№ п/п	Характеристики объекта	Описание характеристик
1	2	3
1	Местоположение объекта	*Российская Федерация, Рязанская область, р-н Кораблинский, с/п Незнановское, с Незнаново*
2	Площадь объекта ± величина погрешности определения площади (Р ± Дельта Р)	*3301кв.м. ± 20кв.м.*
3	Иные характеристики объекта	*Номер зоны:*

Раздел 2

Сведения о местоположении границ объекта					
1. Система координат *МСК-62*					
2. Сведения о характерных точках границ объекта					
Обозначение характерных точек границ	Координаты, м		Метод определения координат характерной точки	Средняя квадратическая погрешность положения характерной точки (Mt), м	Описание обозначения точки на местности (при наличии)
	X	Y			
1	2	3	4	5	6
1	*376851,26*	*2159974,16*	*Картометрический метод*	*2,50*	-
2	*376850,34*	*2159978,05*	*Картометрический метод*	*2,50*	-
3	*376838,11*	*2160030,05*	*Картометрический метод*	*2,50*	-
4	*376836,64*	*2160036,24*	*Картометрический метод*	*2,50*	-
5	*376835,95*	*2160039,16*	*Картометрический метод*	*2,50*	-
6	*376791,3*	*2160023*	*Картометрический метод*	*2,50*	-
7	*376794,01*	*2160005,28*	*Картометрический метод*	*2,50*	-
8	*376797,89*	*2159984,18*	*Картометрический метод*	*2,50*	-
9	*376800,32*	*2159987,65*	*Картометрический метод*	*2,50*	-
10	*376802,85*	*2159973,27*	*Картометрический метод*	*2,50*	-
11	*376796,6*	*2159972,08*	*Картометрический метод*	*2,50*	-
12	*376798,08*	*2159964,27*	*Картометрический метод*	*2,50*	-
13	*376804,84*	*2159956,8*	*Картометрический метод*	*2,50*	-
1	*376851,26*	*2159974,16*	*Картометрический метод*	*2,50*	-
3. Сведения о характерных точках части (частей) границы объекта					
Обозначение характерных точек части границы	Координаты, м		Метод определения координат характерной точки	Средняя квадратическая погрешность положения характерной точки (Mt), м	Описание обозначения точки на местности (при наличии)
	X	Y			
1	2	3	4	5	6
Часть № -					
-	-	-	-	-	-

ОПИСАНИЕ МЕСТОПОЛОЖЕНИЯ ГРАНИЦ

2.2 Зона специализированной общественной застройки в с. Никитино

(наименование объекта местоположение границ, которого описано (далее - объект)

Раздел 1

Сведения об объекте		
№ п/п	Характеристики объекта	Описание характеристик
1	2	3
1	Местоположение объекта	*Российская Федерация, Рязанская область, р-н Кораблинский, с/п Незнановское, с Никитино*
2	Площадь объекта ± величина погрешности определения площади (Р ± Дельта Р)	*4000кв.м. ± 22кв.м.*
3	Иные характеристики объекта	*Номер зоны:*

Раздел 2

Сведения о местоположении границ объекта					
1. Система координат *МСК-62*					
2. Сведения о характерных точках границ объекта					
Обозначение характерных точек границ	Координаты, м		Метод определения координат характерной точки	Средняя квадратическая погрешность положения характерной точки (Mt), м	Описание обозначения точки на местности (при наличии)
	X	Y			
1	2	3	4	5	6
1	*382775,81*	*2155740,16*	*Картометрический метод*	*2,50*	-
2	*382792,78*	*2155734,94*	*Картометрический метод*	*2,50*	-
3	*382847*	*2155805,06*	*Картометрический метод*	*2,50*	-
4	*382812,08*	*2155823,62*	*Картометрический метод*	*2,50*	-
5	*382782,51*	*2155809,99*	*Картометрический метод*	*2,50*	-
6	*382767,25*	*2155795,14*	*Картометрический метод*	*2,50*	-
1	*382775,81*	*2155740,16*	*Картометрический метод*	*2,50*	-
3. Сведения о характерных точках части (частей) границы объекта					
Обозначение характерных точек части границы	Координаты, м		Метод определения координат характерной точки	Средняя квадратическая погрешность положения характерной точки (Mt), м	Описание обозначения точки на местности (при наличии)
	X	Y			
1	2	3	4	5	6
Часть № -					
-	-	-	-	-	-

ГРАФИЧЕСКОЕ ОПИСАНИЕ

местоположения границ населенных пунктов, территориальных зон, особо охраняемых природных территорий, зон с особыми условиями использования территории

2.2 Зона специализированной общественной застройки в с. Семион.

(наименование объекта местоположение границ, которого описано (далее - объект)

Раздел 1

Сведения об объекте		
№ п/п	Характеристики объекта	Описание характеристик
1	2	3
1	Местоположение объекта	*Российская Федерация, Рязанская область, р-н Кораблинский, с/п Незнановское, с Семион*
2	Площадь объекта ± величина погрешности определения площади (Р ± Дельта Р)	*10629кв.м. ± 36кв.м.*
3	Иные характеристики объекта	*Номер зоны:*

Раздел 2

Сведения о местоположении границ объекта					
1. Система координат *МСК-62*					
2. Сведения о характерных точках границ объекта					
Обозначение характерных точек границ	Координаты, м		Метод определения координат характерной точки	Средняя квадратическая погрешность положения характерной точки (Mt), м	Описание обозначения точки на местности (при наличии)
	X	Y			
1	2	3	4	5	6
1	*380753,37*	*2162928,85*	*Картометрический метод*	*2,50*	-
2	*380752,8*	*2162930,44*	*Картометрический метод*	*2,50*	-
3	*380749,53*	*2162950,58*	*Картометрический метод*	*2,50*	-
4	*380802,97*	*2162963,84*	*Картометрический метод*	*2,50*	-
5	*380801,64*	*2162992,93*	*Картометрический метод*	*2,50*	-
6	*380771,01*	*2163077,83*	*Картометрический метод*	*2,50*	-
7	*380741,55*	*2163066,14*	*Картометрический метод*	*2,50*	-
8	*380710,29*	*2163063,2*	*Картометрический метод*	*2,50*	-
9	*380707,61*	*2163029,18*	*Картометрический метод*	*2,50*	-
10	*380694,67*	*2163021,89*	*Картометрический метод*	*2,50*	-
11	*380694,58*	*2162979,45*	*Картометрический метод*	*2,50*	-
12	*380703,03*	*2162971,09*	*Картометрический метод*	*2,50*	-
13	*380702,4*	*2162963,12*	*Картометрический метод*	*2,50*	-
14	*380726,36*	*2162947,22*	*Картометрический метод*	*2,50*	-
15	*380727,21*	*2162947,43*	*Картометрический метод*	*2,50*	-
1	*380753,37*	*2162928,85*	*Картометрический метод*	*2,50*	-
3. Сведения о характерных точках части (частей) границы объекта					
Обозначение характерных точек части границы	Координаты, м		Метод определения координат характерной точки	Средняя квадратическая погрешность положения характерной точки (Mt), м	Описание обозначения точки на местности (при наличии)
	X	Y			
1	2	3	4	5	6
Часть № -					
-	-	-	-	-	-

ГРАФИЧЕСКОЕ ОПИСАНИЕ

местоположения границ населенных пунктов, территориальных зон, особо охраняемых природных территорий, зон с особыми условиями использования территории

3.1 Производственная зона

(наименование объекта местоположение границ, которого описано (далее - объект)

Раздел 1

Сведения об объекте		
№ п/п	Характеристики объекта	Описание характеристик
1	2	3
1	Местоположение объекта	*Российская Федерация, Рязанская область, р-н Кораблинский, с/п Незнановское*
2	Площадь объекта ± величина погрешности определения площади (Р ± Дельта Р)	*541421кв.м. ± 258кв.м.*
3	Иные характеристики объекта	*Номер зоны:*

Раздел 3

Сведения о местоположении измененных (уточненных) границ объекта							
1. Система координат *МСК-62*							
2. Сведения о характерных точках границ объекта							
Обозначение характерных точек границ	Существующие координаты, м		Измененные (уточненные) координаты, м		Метод определения координат характерной точки	Средняя квадратическая погрешность положения характерной точки (Mt), м	Описание обозначения точки на местности (при наличии)
	X	Y	X	Y			
1	2	3	4	5	6	7	8
1	*384152,43*	*2155081,56*	*384152,43*	*2155081,56*	*Картометрический метод*	*2,50*	-
2	*384214,63*	*2155157,2*	*384214,63*	*2155157,2*	*Картометрический метод*	*2,50*	-
3	*384181,25*	*2155169,64*	*384181,25*	*2155169,64*	*Картометрический метод*	*2,50*	-
4	*384173,36*	*2155201,2*	*384173,36*	*2155201,2*	*Картометрический метод*	*2,50*	-
5	*384181,53*	*2155242,86*	*384181,53*	*2155242,86*	*Картометрический метод*	*2,50*	-
6	*384447,03*	*2155434,22*	*384447,03*	*2155434,22*	*Картометрический метод*	*2,50*	-
7	*384459,97*	*2155490,29*	*384459,97*	*2155490,29*	*Картометрический метод*	*2,50*	-
8	*384507,77*	*2155517,98*	*384507,77*	*2155517,98*	*Картометрический метод*	*2,50*	-
9	*384568,58*	*2155583,23*	*384568,58*	*2155583,23*	*Картометрический метод*	*2,50*	-
10	*384630,08*	*2155667,56*	*384630,08*	*2155667,56*	*Картометрический метод*	*2,50*	-
11	*384630,08*	*2155728,21*	*384630,08*	*2155728,21*	*Картометрический метод*	*2,50*	-
12	*384666,18*	*2155749,28*	*384666,18*	*2155749,28*	*Картометрический метод*	*2,50*	-
13	*384664,26*	*2155816,02*	*384664,26*	*2155816,02*	*Картометрический метод*	*2,50*	-
14	*384643,05*	*2155856,98*	*384643,05*	*2155856,98*	*Картометрический метод*	*2,50*	-
15	*384637,72*	*2155935,61*	*384637,72*	*2155935,61*	*Картометрический метод*	*2,50*	-
16	*384283,32*	*2155854,49*	*384283,32*	*2155854,49*	*Картометрический метод*	*2,50*	-
17	*384095,1*	*2155893,06*	*384095,1*	*2155893,06*	*Картометрический метод*	*2,50*	-
18	*383604,09*	*2155540,96*	*383604,09*	*2155540,96*	*Картометрический метод*	*2,50*	-
19	*383564,49*	*2155584,98*	*383564,49*	*2155584,98*	*Картометрический метод*	*2,50*	-
20	*383505,3*	*2155546,13*	*383505,3*	*2155546,13*	*Картометрический метод*	*2,50*	-
21	*383581,89*	*2155460,96*	*383581,89*	*2155460,96*	*Картометрический метод*	*2,50*	-
22	*383620,89*	*2155428,1*	*383620,89*	*2155428,1*	*Картометрический метод*	*2,50*	-

Сведения о местоположении измененных (уточненных) границ объекта							
23	*383682,83*	*2155372,43*	*383682,83*	*2155372,43*	*Картометрический метод*	*2,50*	-
24	*383734,24*	*2155318,27*	*383734,24*	*2155318,27*	*Картометрический метод*	*2,50*	-
25	*383830,38*	*2155219,67*	*383830,38*	*2155219,67*	*Картометрический метод*	*2,50*	-
26	*383849,23*	*2155200,33*	*383849,23*	*2155200,33*	*Картометрический метод*	*2,50*	-
27	*384026,16*	*2155000,41*	*384026,16*	*2155000,41*	*Картометрический метод*	*2,50*	-
1	*384152,43*	*2155081,56*	*384152,43*	*2155081,56*	*Картометрический метод*	*2,50*	-

3. Сведения о характерных точках части (частей) границы объекта

Часть № -

Обозначение характерных точек границ	Существующие координаты, м		Измененные (уточненные) координаты, м		Метод определения координат характерной точки	Средняя квадратическая погрешность положения характерной точки (Mt), м	Описание обозначения точки на местности (при наличии)
	X	Y	X	Y			
1	2	3	4	5	6	7	8
-	-	-	-	-	-	-	-

ГРАФИЧЕСКОЕ ОПИСАНИЕ

местоположения границ населенных пунктов, территориальных зон, особо охраняемых природных территорий, зон с особыми условиями использования территории

3.1 Производственная зона в с. Семион.

(наименование объекта местоположение границ, которого описано (далее - объект)

Раздел 1

Сведения об объекте		
№ п/п	Характеристики объекта	Описание характеристик
1	2	3
1	Местоположение объекта	*Российская Федерация, Рязанская область, р-н Кораблинский, с/п Незнановское, с Семион*
2	Площадь объекта ± величина погрешности определения площади (Р ± Дельта Р)	*1555кв.м. ± 14кв.м.*
3	Иные характеристики объекта	*Номер зоны:*

Раздел 3

Сведения о местоположении измененных (уточненных) границ объекта							
1. Система координат *МСК-62*							
2. Сведения о характерных точках границ объекта							
Обозначение характерных точек границ	Существующие координаты, м		Измененные (уточненные) координаты, м		Метод определения координат характерной точки	Средняя квадратическая погрешность положения характерной точки (Mt), м	Описание обозначения точки на местности (при наличии)
	X	Y	X	Y			
1	2	3	4	5	6	7	8
1	*380841,16*	*2163138,1*	*380841,16*	*2163138,1*	*Картометрический метод*	*2,50*	-
2	*380838,54*	*2163168,65*	*380838,54*	*2163168,65*	*Картометрический метод*	*2,50*	-
3	*380804,79*	*2163166,05*	*380804,79*	*2163166,05*	*Картометрический метод*	*2,50*	-
4	*380793,3*	*2163165,5*	*380793,3*	*2163165,5*	*Картометрический метод*	*2,50*	-
5	*380798,65*	*2163121,8*	*380798,65*	*2163121,8*	*Картометрический метод*	*2,50*	-
6	*380808*	*2163122,5*	*380808*	*2163122,5*	*Картометрический метод*	*2,50*	-
7	*380807,3*	*2163130,6*	*380807,3*	*2163130,6*	*Картометрический метод*	*2,50*	-
8	*380829,4*	*2163137,19*	*380829,4*	*2163137,19*	*Картометрический метод*	*2,50*	-
1	*380841,16*	*2163138,1*	*380841,16*	*2163138,1*	*Картометрический метод*	*2,50*	-
3. Сведения о характерных точках части (частей) границы объекта							
Часть № -							
Обозначение характерных точек границ	Существующие координаты, м		Измененные (уточненные) координаты, м		Метод определения координат характерной точки	Средняя квадратическая погрешность положения характерной точки (Mt), м	Описание обозначения точки на местности (при наличии)
	X	Y	X	Y			
1	2	3	4	5	6	7	8
-	-	-	-	-	-	-	-

ГРАФИЧЕСКОЕ ОПИСАНИЕ

местоположения границ населенных пунктов, территориальных зон, особо охраняемых природных территорий, зон с особыми условиями использования территории

3.2 Коммунально-складская зона в д. Каменка

(наименование объекта местоположение границ, которого описано (далее - объект)

Раздел 1

Сведения об объекте		
№ п/п	Характеристики объекта	Описание характеристик
1	2	3
1	Местоположение объекта	*Российская Федерация, Рязанская область, р-н Кораблинский, с/п Незнановское, д Каменка*
2	Площадь объекта ± величина погрешности определения площади (Р ± Дельта Р)	*1497бкв.м. ± 43кв.м.*
3	Иные характеристики объекта	*Номер зоны:*

Раздел 2

Сведения о местоположении границ объекта					
1. Система координат *МСК-62*					
2. Сведения о характерных точках границ объекта					
Обозначение характерных точек границ	Координаты, м		Метод определения координат характерной точки	Средняя квадратическая погрешность положения характерной точки (Mt), м	Описание обозначения точки на местности (при наличии)
	X	Y			
1	2	3	4	5	6
1	*384242,69*	*1348399,35*	*Картометрический метод*	*2,50*	-
2	*384246,47*	*1348419,82*	*Картометрический метод*	*2,50*	-
3	*384235*	*1348435,46*	*Картометрический метод*	*2,50*	-
4	*384139,9*	*1348459,58*	*Картометрический метод*	*2,50*	-
5	*384138,98*	*1348452,54*	*Картометрический метод*	*2,50*	-
6	*384130,39*	*1348453,73*	*Картометрический метод*	*2,50*	-
7	*384131,66*	*1348461,51*	*Картометрический метод*	*2,50*	-
8	*384101,1*	*1348466,16*	*Картометрический метод*	*2,50*	-
9	*383967,22*	*1348476,07*	*Картометрический метод*	*2,50*	-
10	*383963,27*	*1348475,82*	*Картометрический метод*	*2,50*	-
11	*383965,22*	*1348414,65*	*Картометрический метод*	*2,50*	-
1	*384242,69*	*1348399,35*	*Картометрический метод*	*2,50*	-
3. Сведения о характерных точках части (частей) границы объекта					
Обозначение характерных точек части границы	Координаты, м		Метод определения координат характерной точки	Средняя квадратическая погрешность положения характерной точки (Mt), м	Описание обозначения точки на местности (при наличии)
	X	Y			
1	2	3	4	5	6
Часть № -					
-	-	-	-	-	-

ГРАФИЧЕСКОЕ ОПИСАНИЕ

местоположения границ населенных пунктов, территориальных зон, особо охраняемых природных территорий, зон с особыми условиями использования территории

3.2 Коммунально-складская в с. Незнаново

(наименование объекта местоположение границ, которого описано (далее - объект)

Раздел 1

Сведения об объекте		
№ п/п	Характеристики объекта	Описание характеристик
1	2	3
1	Местоположение объекта	*Российская Федерация, Рязанская область, р-н Кораблинский, с/п Незнановское, с Незнаново*
2	Площадь объекта ± величина погрешности определения площади (Р ± Дельта Р)	*34944кв.м. ± 65кв.м.*
3	Иные характеристики объекта	*Номер зоны:*

Раздел 2

Сведения о местоположении границ объекта					
1. Система координат *МСК-62*					
2. Сведения о характерных точках границ объекта					
Обозначение характерных точек границ	Координаты, м		Метод определения координат характерной точки	Средняя квадратическая погрешность положения характерной точки (Mt), м	Описание обозначения точки на местности (при наличии)
	X	Y			
1	2	3	4	5	6
1	*376391,03*	*2158830,77*	*Картометрический метод*	*2,50*	-
2	*376473,03*	*2159010,26*	*Картометрический метод*	*2,50*	-
3	*376352,95*	*2159057,36*	*Картометрический метод*	*2,50*	-
4	*376316,04*	*2158991,07*	*Картометрический метод*	*2,50*	-
5	*376303,61*	*2158960,06*	*Картометрический метод*	*2,50*	-
6	*376231,33*	*2158783,53*	*Картометрический метод*	*2,50*	-
7	*376224,28*	*2158787,32*	*Картометрический метод*	*2,50*	-
8	*376189,95*	*2158723,39*	*Картометрический метод*	*2,50*	-
9	*376193,4*	*2158704,07*	*Картометрический метод*	*2,50*	-
10	*376216,09*	*2158688,69*	*Картометрический метод*	*2,50*	-
11	*376243,35*	*2158766,54*	*Картометрический метод*	*2,50*	-
12	*376250,6*	*2158763,18*	*Картометрический метод*	*2,50*	-
13	*376267,42*	*2158799,47*	*Картометрический метод*	*2,50*	-
14	*376308,62*	*2158784,8*	*Картометрический метод*	*2,50*	-
15	*376340,71*	*2158854,52*	*Картометрический метод*	*2,50*	-
1	*376391,03*	*2158830,77*	*Картометрический метод*	*2,50*	-
3. Сведения о характерных точках части (частей) границы объекта					
Обозначение характерных точек части границы	Координаты, м		Метод определения координат характерной точки	Средняя квадратическая погрешность положения характерной точки (Mt), м	Описание обозначения точки на местности (при наличии)
	X	Y			
1	2	3	4	5	6
Часть № -					
-	-	-	-	-	-

ГРАФИЧЕСКОЕ ОПИСАНИЕ

местоположения границ населенных пунктов, территориальных зон, особо охраняемых природных территорий, зон с особыми условиями использования территории

3.2 Коммунально-складская зона в с. Никитино

(наименование объекта местоположение границ, которого описано (далее - объект)

Раздел 1

Сведения об объекте		
№ п/п	Характеристики объекта	Описание характеристик
1	2	3
1	Местоположение объекта	*Российская Федерация, Рязанская область, р-н Кораблинский, с/п Незнановское, с Никитино*
2	Площадь объекта ± величина погрешности определения площади (Р ± Дельта Р)	*40502кв.м. ± 70кв.м.*
3	Иные характеристики объекта	*Номер зоны:*

Раздел 2

Сведения о местоположении границ объекта					
1. Система координат *МСК-62*					
2. Сведения о характерных точках границ объекта					
Обозначение характерных точек границ	Координаты, м		Метод определения координат характерной точки	Средняя квадратическая погрешность положения характерной точки (Mt), м	Описание обозначения точки на местности (при наличии)
	X	Y			
1	2	3	4	5	6
1	*382503,99*	*2154972,91*	*Картометрический метод*	*2,50*	-
2	*382489,23*	*2154973,52*	*Картометрический метод*	*2,50*	-
3	*382479,54*	*2154985,51*	*Картометрический метод*	*2,50*	-
4	*382474,68*	*2154981,7*	*Картометрический метод*	*2,50*	-
5	*382342,35*	*2155158,28*	*Картометрический метод*	*2,50*	-
6	*382249,54*	*2155121,13*	*Картометрический метод*	*2,50*	-
7	*382247,44*	*2155122,68*	*Картометрический метод*	*2,50*	-
8	*382221,18*	*2155112,33*	*Картометрический метод*	*2,50*	-
9	*382276,25*	*2155009,17*	*Картометрический метод*	*2,50*	-
10	*382356,77*	*2154848,05*	*Картометрический метод*	*2,50*	-
11	*382429,47*	*2154909,38*	*Картометрический метод*	*2,50*	-
1	*382503,99*	*2154972,91*	*Картометрический метод*	*2,50*	-
3. Сведения о характерных точках части (частей) границы объекта					
Обозначение характерных точек части границы	Координаты, м		Метод определения координат характерной точки	Средняя квадратическая погрешность положения характерной точки (Mt), м	Описание обозначения точки на местности (при наличии)
	X	Y			
1	2	3	4	5	6
Часть № -					
-	-	-	-	-	-

ГРАФИЧЕСКОЕ ОПИСАНИЕ

местоположения границ населенных пунктов, территориальных зон, особо охраняемых природных территорий, зон с особыми условиями использования территории

3.2 Коммунально-складская зона в п. Проницы

(наименование объекта местоположение границ, которого описано (далее - объект)

Раздел 1

Сведения об объекте		
№ п/п	Характеристики объекта	Описание характеристик
1	2	3
1	Местоположение объекта	*Российская Федерация, Рязанская область, р-н Кораблинский, с/п Незнановское, п Проницы*
2	Площадь объекта ± величина погрешности определения площади (Р ± Дельта Р)	*40742кв.м. ± 71кв.м.*
3	Иные характеристики объекта	*Номер зоны:*

Раздел 2

Сведения о местоположении границ объекта					
1. Система координат *МСК-62*					
2. Сведения о характерных точках границ объекта					
Обозначение характерных точек границ	Координаты, м		Метод определения координат характерной точки	Средняя квадратическая погрешность положения характерной точки (Mt), м	Описание обозначения точки на местности (при наличии)
	X	Y			
1	2	3	4	5	6
1	*373976,62*	*2154189,09*	*Картометрический метод*	*2,50*	-
2	*373981,73*	*2154206,18*	*Картометрический метод*	*2,50*	-
3	*373975,89*	*2154288,79*	*Картометрический метод*	*2,50*	-
4	*373706,43*	*2154251,48*	*Картометрический метод*	*2,50*	-
5	*373722,73*	*2154096,45*	*Картометрический метод*	*2,50*	-
6	*373830,28*	*2154113,19*	*Картометрический метод*	*2,50*	-
7	*373878,45*	*2154119,63*	*Картометрический метод*	*2,50*	-
8	*373939,18*	*2154124,37*	*Картометрический метод*	*2,50*	-
9	*373950,35*	*2154127,51*	*Картометрический метод*	*2,50*	-
10	*373957*	*2154133,1*	*Картометрический метод*	*2,50*	-
11	*373957,91*	*2154133,98*	*Картометрический метод*	*2,50*	-
12	*373963,29*	*2154144,39*	*Картометрический метод*	*2,50*	-
13	*373967,85*	*2154158,33*	*Картометрический метод*	*2,50*	-
14	*373972,37*	*2154174,45*	*Картометрический метод*	*2,50*	-
1	*373976,62*	*2154189,09*	*Картометрический метод*	*2,50*	-
3. Сведения о характерных точках части (частей) границы объекта					
Обозначение характерных точек части границы	Координаты, м		Метод определения координат характерной точки	Средняя квадратическая погрешность положения характерной точки (Mt), м	Описание обозначения точки на местности (при наличии)
	X	Y			
1	2	3	4	5	6
Часть № -					
-	-	-	-	-	-

ГРАФИЧЕСКОЕ ОПИСАНИЕ

местоположения границ населенных пунктов, территориальных зон, особо охраняемых природных территорий, зон с особыми условиями использования территории

3.3 Зона инженерной инфраструктуры в 1-й картографической зоне.

(наименование объекта местоположение границ, которого описано (далее - объект)

Раздел 1

Сведения об объекте		
№ п/п	Характеристики объекта	Описание характеристик
1	2	3
1	Местоположение объекта	*Российская Федерация, Рязанская область, р-н Кораблинский, с/п Незнановское*
2	Площадь объекта ± величина погрешности определения площади (Р ± Дельта Р)	*302кв.м. ± 12кв.м.*
3	Иные характеристики объекта	*Номер зоны:*

Раздел 2

Сведения о местоположении границ объекта					
1. Система координат *МСК-62*					
2. Сведения о характерных точках границ объекта					
Обозначение характерных точек границ	Координаты, м		Метод определения координат характерной точки	Средняя квадратическая погрешность положения характерной точки (Mt), м	Описание обозначения точки на местности (при наличии)
	X	Y			
1	2	3	4	5	6
ЗУ1(1)					
1	*385010,77*	*1348437,59*	*Картометрический метод*	*2,50*	-
2	*385012,15*	*1348448*	*Картометрический метод*	*2,50*	-
3	*385001,74*	*1348449,39*	*Картометрический метод*	*2,50*	-
4	*385000,36*	*1348438,98*	*Картометрический метод*	*2,50*	-
1	*385010,77*	*1348437,59*	*Картометрический метод*	*2,50*	-
ЗУ1(2)					
5	*385040,86*	*1348669,72*	*Картометрический метод*	*2,50*	-
6	*385041,2*	*1348672,04*	*Картометрический метод*	*2,50*	-
7	*385038,88*	*1348672,38*	*Картометрический метод*	*2,50*	-
8	*385038,54*	*1348670,06*	*Картометрический метод*	*2,50*	-
5	*385040,86*	*1348669,72*	*Картометрический метод*	*2,50*	-
ЗУ1(3)					
9	*384579,1*	*1348087,97*	*Картометрический метод*	*2,50*	-
10	*384578,44*	*1348090,23*	*Картометрический метод*	*2,50*	-
11	*384576,18*	*1348089,57*	*Картометрический метод*	*2,50*	-
12	*384576,84*	*1348087,31*	*Картометрический метод*	*2,50*	-
9	*384579,1*	*1348087,97*	*Картометрический метод*	*2,50*	-
ЗУ1(4)					
13	*384407,72*	*1348032,56*	*Картометрический метод*	*2,50*	-
14	*384410,88*	*1348040,99*	*Картометрический метод*	*2,50*	-
15	*384402,45*	*1348044,15*	*Картометрический метод*	*2,50*	-
16	*384399,29*	*1348035,72*	*Картометрический метод*	*2,50*	-
13	*384407,72*	*1348032,56*	*Картометрический метод*	*2,50*	-
ЗУ1(5)					
17	*384356,93*	*1348092,67*	*Картометрический метод*	*2,50*	-
18	*384357,68*	*1348102,64*	*Картометрический метод*	*2,50*	-
19	*384347,71*	*1348103,39*	*Картометрический метод*	*2,50*	-
20	*384346,96*	*1348093,42*	*Картометрический метод*	*2,50*	-
17	*384356,93*	*1348092,67*	*Картометрический метод*	*2,50*	-
3. Сведения о характерных точках части (частей) границы объекта					
Обозначение характерных точек части границы	Координаты, м		Метод определения координат характерной точки	Средняя квадратическая погрешность положения характерной точки (Mt), м	Описание обозначения точки на местности (при наличии)
	X	Y			
1	2	3	4	5	6

Сведения о местоположении границ объекта					
Часть № -					
-	-	-	-	-	-

ГРАФИЧЕСКОЕ ОПИСАНИЕ

местоположения границ населенных пунктов, территориальных зон, особо охраняемых природных территорий, зон с особыми условиями использования территории

3.3 Зона инженерной инфраструктуры во 2-й картографической зоне.

(наименование объекта местоположение границ, которого описано (далее - объект)

Раздел 1

Сведения об объекте		
№ п/п	Характеристики объекта	Описание характеристик
1	2	3
1	Местоположение объекта	*Российская Федерация, Рязанская область, р-н Кораблинский, с/п Незнановское*
2	Площадь объекта ± величина погрешности определения площади (Р ± Дельта Р)	*2989кв.м. ± 26кв.м.*
3	Иные характеристики объекта	*Номер зоны:*

Раздел 2

Сведения о местоположении границ объекта					
1. Система координат *МСК-62*					
2. Сведения о характерных точках границ объекта					
Обозначение характерных точек границ	Координаты, м		Метод определения координат характерной точки	Средняя квадратическая погрешность положения характерной точки (Mt), м	Описание обозначения точки на местности (при наличии)
	X	Y			
1	2	3	4	5	6
ЗУ1(1)					
1	*380876,35*	*2154162,3*	*Картометрический метод*	*2,50*	-
2	*380876,84*	*2154165,62*	*Картометрический метод*	*2,50*	-
3	*380873,52*	*2154166,11*	*Картометрический метод*	*2,50*	-
4	*380873,04*	*2154162,79*	*Картометрический метод*	*2,50*	-
1	*380876,35*	*2154162,3*	*Картометрический метод*	*2,50*	-
ЗУ1(2)					
5	*378767,15*	*2158992,4*	*Картометрический метод*	*2,50*	-
6	*378764,1*	*2158999,46*	*Картометрический метод*	*2,50*	-
7	*378757,04*	*2158996,4*	*Картометрический метод*	*2,50*	-
8	*378760,09*	*2158989,34*	*Картометрический метод*	*2,50*	-
5	*378767,15*	*2158992,4*	*Картометрический метод*	*2,50*	-
ЗУ1(3)					
9	*378744,45*	*2158977,03*	*Картометрический метод*	*2,50*	-
10	*378739,05*	*2158985,91*	*Картометрический метод*	*2,50*	-
11	*378730,17*	*2158980,5*	*Картометрический метод*	*2,50*	-
12	*378735,58*	*2158971,62*	*Картометрический метод*	*2,50*	-
9	*378744,45*	*2158977,03*	*Картометрический метод*	*2,50*	-
ЗУ1(4)					
13	*375768,02*	*2153000,94*	*Картометрический метод*	*2,50*	-
14	*375759,48*	*2153052,44*	*Картометрический метод*	*2,50*	-
15	*375706,94*	*2153046,16*	*Картометрический метод*	*2,50*	-
16	*375713,95*	*2152994,11*	*Картометрический метод*	*2,50*	-
13	*375768,02*	*2153000,94*	*Картометрический метод*	*2,50*	-
3. Сведения о характерных точках части (частей) границы объекта					
Обозначение характерных точек части границы	Координаты, м		Метод определения координат характерной точки	Средняя квадратическая погрешность положения характерной точки (Mt), м	Описание обозначения точки на местности (при наличии)
	X	Y			
1	2	3	4	5	6
Часть № -					
-	-	-	-	-	-

ГРАФИЧЕСКОЕ ОПИСАНИЕ

местоположения границ населенных пунктов, территориальных зон, особо охраняемых природных территорий, зон с особыми условиями использования территории

3.4 Зона транспортной инфраструктуры

(наименование объекта местоположение границ, которого описано (далее - объект)

Раздел 1

Сведения об объекте		
№ п/п	Характеристики объекта	Описание характеристик
1	2	3
1	Местоположение объекта	*Российская Федерация, Рязанская область, р-н Кораблинский, с/п Незнановское*
2	Площадь объекта ± величина погрешности определения площади (Р ± Дельта Р)	*1925305кв.м. ± 1584кв.м.*
3	Иные характеристики объекта	*Номер зоны:*

Раздел 2

Сведения о местоположении границ объекта					
1. Система координат *МСК-62*					
2. Сведения о характерных точках границ объекта					
Обозначение характерных точек границ	Координаты, м		Метод определения координат характерной точки	Средняя квадратическая погрешность положения характерной точки (Mt), м	Описание обозначения точки на местности (при наличии)
	X	Y			
1	2	3	4	5	6
ЗУ1(1)					
1	*386352,59*	*2151934,35*	*Картометрический метод*	*2,50*	*-*
2	*386204,44*	*2152040,06*	*Картометрический метод*	*2,50*	*-*
3	*386059,86*	*2152143,19*	*Картометрический метод*	*2,50*	*-*
4	*386059,85*	*2152143,2*	*Картометрический метод*	*2,50*	*-*
5	*385197,77*	*2152161,91*	*Картометрический метод*	*2,50*	*-*
6	*384977,83*	*2152166,86*	*Картометрический метод*	*2,50*	*-*
7	*384648,49*	*2152174,28*	*Картометрический метод*	*2,50*	*-*
8	*384582,16*	*2152129,55*	*Картометрический метод*	*2,50*	*-*
9	*384574,4*	*2152070,36*	*Картометрический метод*	*2,50*	*-*
10	*384757,84*	*2152064,95*	*Картометрический метод*	*2,50*	*-*
11	*384766,71*	*2151969,2*	*Картометрический метод*	*2,50*	*-*
12	*385197,93*	*2151956,71*	*Картометрический метод*	*2,50*	*-*
13	*386120,12*	*2151938,79*	*Картометрический метод*	*2,50*	*-*
1	*386352,59*	*2151934,35*	*Картометрический метод*	*2,50*	*-*
ЗУ1(2)					
14	*383274,34*	*2152024,39*	*Картометрический метод*	*2,50*	*-*
15	*383276,14*	*2152101,73*	*Картометрический метод*	*2,50*	*-*
16	*383277,54*	*2152197,21*	*Картометрический метод*	*2,50*	*-*
17	*382668,74*	*2152209,48*	*Картометрический метод*	*2,50*	*-*
18	*382370,45*	*2152205,42*	*Картометрический метод*	*2,50*	*-*
19	*382132,85*	*2152224,13*	*Картометрический метод*	*2,50*	*-*
20	*381833,25*	*2152251,83*	*Картометрический метод*	*2,50*	*-*
21	*381624,56*	*2152271,63*	*Картометрический метод*	*2,50*	*-*
22	*381213,16*	*2152311,16*	*Картометрический метод*	*2,50*	*-*
23	*380616,77*	*2152369,85*	*Картометрический метод*	*2,50*	*-*
24	*379911,26*	*2152414,01*	*Картометрический метод*	*2,50*	*-*
25	*379862,39*	*2152418,83*	*Картометрический метод*	*2,50*	*-*
26	*379732,94*	*2152431,61*	*Картометрический метод*	*2,50*	*-*
27	*379228,15*	*2152481,58*	*Картометрический метод*	*2,50*	*-*
28	*379203,29*	*2152317,87*	*Картометрический метод*	*2,50*	*-*
29	*379640,21*	*2152281,69*	*Картометрический метод*	*2,50*	*-*
30	*379724,69*	*2152272,31*	*Картометрический метод*	*2,50*	*-*
31	*379887,41*	*2152254,23*	*Картометрический метод*	*2,50*	*-*
32	*380217,87*	*2152223,6*	*Картометрический метод*	*2,50*	*-*
33	*380605,56*	*2152173,54*	*Картометрический метод*	*2,50*	*-*
34	*381189,44*	*2152116,16*	*Картометрический метод*	*2,50*	*-*
35	*381602,12*	*2152080,94*	*Картометрический метод*	*2,50*	*-*
36	*381814,09*	*2152060,29*	*Картометрический метод*	*2,50*	*-*

Сведения о местоположении границ объекта					
37	*382113,31*	*2152033,03*	*Картометрический метод*	*2,50*	*-*
38	*382479,78*	*2152037,95*	*Картометрический метод*	*2,50*	*-*
39	*382663,81*	*2152031,73*	*Картометрический метод*	*2,50*	*-*
14	*383274,34*	*2152024,39*	*Картометрический метод*	*2,50*	*-*
ЗУ1(3)					
40	*386629,38*	*2156813,52*	*Картометрический метод*	*2,50*	*-*
41	*386655,52*	*2156863,45*	*Картометрический метод*	*2,50*	*-*
42	*386659,46*	*2156871,13*	*Картометрический метод*	*2,50*	*-*
43	*386658,95*	*2156871,39*	*Картометрический метод*	*2,50*	*-*
44	*386645,73*	*2156878,18*	*Картометрический метод*	*2,50*	*-*
45	*386254,17*	*2157078,85*	*Картометрический метод*	*2,50*	*-*
46	*386124,91*	*2157144,5*	*Картометрический метод*	*2,50*	*-*
47	*385918,49*	*2157249,36*	*Картометрический метод*	*2,50*	*-*
48	*385612,33*	*2157404,86*	*Картометрический метод*	*2,50*	*-*
49	*385491,76*	*2157479,8*	*Картометрический метод*	*2,50*	*-*
50	*385412,94*	*2157571,91*	*Картометрический метод*	*2,50*	*-*
51	*385281,55*	*2157756,4*	*Картометрический метод*	*2,50*	*-*
52	*385277,68*	*2157752,86*	*Картометрический метод*	*2,50*	*-*
53	*385258,33*	*2157728,67*	*Картометрический метод*	*2,50*	*-*
54	*385247,56*	*2157715,21*	*Картометрический метод*	*2,50*	*-*
55	*385238,29*	*2157703,62*	*Картометрический метод*	*2,50*	*-*
56	*385238,57*	*2157703,22*	*Картометрический метод*	*2,50*	*-*
57	*385359,99*	*2157534,21*	*Картометрический метод*	*2,50*	*-*
58	*385449,31*	*2157430,58*	*Картометрический метод*	*2,50*	*-*
59	*385563,99*	*2157356,32*	*Картометрический метод*	*2,50*	*-*
60	*385576,59*	*2157347,84*	*Картометрический метод*	*2,50*	*-*
61	*385584,46*	*2157343,69*	*Картометрический метод*	*2,50*	*-*
62	*386224,8*	*2157020,85*	*Картометрический метод*	*2,50*	*-*
63	*386615,33*	*2156820,65*	*Картометрический метод*	*2,50*	*-*
64	*386628,95*	*2156813,74*	*Картометрический метод*	*2,50*	*-*
40	*386629,38*	*2156813,52*	*Картометрический метод*	*2,50*	*-*
ЗУ1(4)					
65	*383972,94*	*2158492,19*	*Картометрический метод*	*2,50*	*-*
66	*383975,52*	*2158524,59*	*Картометрический метод*	*2,50*	*-*
67	*383976,98*	*2158557,06*	*Картометрический метод*	*2,50*	*-*
68	*383234,27*	*2158763,63*	*Картометрический метод*	*2,50*	*-*
69	*383174,41*	*2158779,76*	*Картометрический метод*	*2,50*	*-*
70	*383109,64*	*2158794,28*	*Картометрический метод*	*2,50*	*-*
71	*383037,07*	*2158804,48*	*Картометрический метод*	*2,50*	*-*
72	*382147,27*	*2158879,54*	*Картометрический метод*	*2,50*	*-*
73	*382143,95*	*2158856,87*	*Картометрический метод*	*2,50*	*-*
74	*382142,56*	*2158847,38*	*Картометрический метод*	*2,50*	*-*
75	*382141,17*	*2158837,89*	*Картометрический метод*	*2,50*	*-*
76	*382137,91*	*2158815,5*	*Картометрический метод*	*2,50*	*-*
77	*383033,44*	*2158739,8*	*Картометрический метод*	*2,50*	*-*
78	*383102,38*	*2158729,75*	*Картометрический метод*	*2,50*	*-*
79	*383157,78*	*2158717,2*	*Картометрический метод*	*2,50*	*-*
80	*383219,03*	*2158700,59*	*Картометрический метод*	*2,50*	*-*
65	*383972,94*	*2158492,19*	*Картометрический метод*	*2,50*	*-*
ЗУ1(5)					
81	*381546*	*2158847,35*	*Картометрический метод*	*2,50*	*-*

Сведения о местоположении границ объекта					
82	381543,2	2158879,73	Картометрический метод	2,50	-
83	381536,25	2158879,17	Картометрический метод	2,50	-
84	381488,14	2158875,28	Картометрический метод	2,50	-
85	381382,73	2158866,82	Картометрический метод	2,50	-
86	380780,84	2158818,46	Картометрический метод	2,50	-
87	380725,36	2158818,09	Картометрический метод	2,50	-
88	380675,3	2158827,1	Картометрический метод	2,50	-
89	380581,97	2158861,57	Картометрический метод	2,50	-
90	380283,77	2159009,36	Картометрический метод	2,50	-
91	380237,12	2159028,67	Картометрический метод	2,50	-
92	380157,04	2159050,5	Картометрический метод	2,50	-
93	380083,06	2159055,72	Картометрический метод	2,50	-
94	380058,01	2159053,65	Картометрический метод	2,50	-
95	380058,61	2159037,82	Картометрический метод	2,50	-
96	380059,17	2159021,17	Картометрический метод	2,50	-
97	379930,66	2159009,94	Картометрический метод	2,50	-
98	379932,95	2158997,23	Картометрический метод	2,50	-
99	379936,47	2158977,96	Картометрический метод	2,50	-
100	380084,93	2158990,76	Картометрический метод	2,50	-
101	380145,18	2158986,89	Картометрический метод	2,50	-
102	380213,53	2158968,19	Картометрический метод	2,50	-
103	380256,38	2158950,42	Картометрический метод	2,50	-
104	380558,6	2158801,71	Картометрический метод	2,50	-
105	380658,57	2158765,04	Картометрический метод	2,50	-
106	380716,56	2158753,82	Картометрический метод	2,50	-
107	380783,67	2158753,52	Картометрический метод	2,50	-
108	380942,53	2158766,27	Картометрический метод	2,50	-
109	381030,75	2158773,64	Картометрический метод	2,50	-
110	381030,14	2158793,69	Картометрический метод	2,50	-
111	381029,77	2158805,88	Картометрический метод	2,50	-
81	381546	2158847,35	Картометрический метод	2,50	-
3У1(6)					
112	378770,53	2158885,82	Картометрический метод	2,50	-
113	378768,93	2158900,06	Картометрический метод	2,50	-
114	378767,25	2158914,97	Картометрический метод	2,50	-
115	378705,55	2158913,38	Картометрический метод	2,50	-
116	378638,79	2158917,23	Картометрический метод	2,50	-
117	378534,32	2158934,62	Картометрический метод	2,50	-
118	378416,84	2158961,97	Картометрический метод	2,50	-
119	378423,94	2158976,01	Картометрический метод	2,50	-
120	378431,68	2158991,3	Картометрический метод	2,50	-
121	378282,21	2159028,78	Картометрический метод	2,50	-
122	377809,67	2159146,57	Картометрический метод	2,50	-
123	377810,78	2159140,78	Картометрический метод	2,50	-
124	377813,5	2159126,68	Картометрический метод	2,50	-
125	377816,44	2159111,37	Картометрический метод	2,50	-
126	378271,53	2158998,09	Картометрический метод	2,50	-
127	378262,41	2158987,51	Картометрический метод	2,50	-
128	378250,46	2158973,34	Картометрический метод	2,50	-
129	378403,28	2158932,43	Картометрический метод	2,50	-
130	378526,84	2158903,49	Картометрический метод	2,50	-

Сведения о местоположении границ объекта					
131	378634,77	2158887,63	Картометрический метод	2,50	-
132	378707,24	2158884,07	Картометрический метод	2,50	-
112	378770,53	2158885,82	Картометрический метод	2,50	-
ЗУ1(7)					
133	375373,75	2159558,95	Картометрический метод	2,50	-
134	375375,33	2159569,84	Картометрический метод	2,50	-
135	375374,02	2159581,35	Картометрический метод	2,50	-
136	375250	2159629,48	Картометрический метод	2,50	-
137	374977,25	2159686,92	Картометрический метод	2,50	-
138	373571,69	2159987,12	Картометрический метод	2,50	-
139	373570,88	2159981,67	Картометрический метод	2,50	-
140	373555,07	2159984,43	Картометрический метод	2,50	-
141	373556,65	2159989,52	Картометрический метод	2,50	-
142	373429,7	2160017,75	Картометрический метод	2,50	-
143	373353,18	2160032,7	Картометрический метод	2,50	-
144	373253,23	2160044,95	Картометрический метод	2,50	-
145	372291,32	2160091,28	Картометрический метод	2,50	-
146	372293,59	2160087,19	Картометрический метод	2,50	-
147	372293,07	2160058,48	Картометрический метод	2,50	-
148	372289,99	2160042,97	Картометрический метод	2,50	-
149	372279,82	2160027,9	Картометрический метод	2,50	-
150	372279,88	2160026,77	Картометрический метод	2,50	-
151	373249,55	2159980,06	Картометрический метод	2,50	-
152	373347,11	2159967,96	Картометрический метод	2,50	-
153	373414,65	2159954,57	Картометрический метод	2,50	-
154	374958,8	2159624,6	Картометрический метод	2,50	-
155	375234,03	2159566,43	Картометрический метод	2,50	-
133	375373,75	2159558,95	Картометрический метод	2,50	-
ЗУ1(8)					
156	380557,2	2163263,84	Картометрический метод	2,50	-
157	380432,46	2163349,11	Картометрический метод	2,50	-
158	380356,97	2163385,21	Картометрический метод	2,50	-
159	380179,18	2163447,57	Картометрический метод	2,50	-
160	379942,32	2163516,5	Картометрический метод	2,50	-
161	379745,94	2163572,84	Картометрический метод	2,50	-
162	379654,04	2163596,37	Картометрический метод	2,50	-
163	379610,82	2163600,2	Картометрический метод	2,50	-
164	379572,53	2163595,82	Картометрический метод	2,50	-
165	379530,41	2163584,88	Картометрический метод	2,50	-
166	379416,08	2163521,42	Картометрический метод	2,50	-
167	379417,02	2163532,26	Картометрический метод	2,50	-
168	379411,93	2163532,2	Картометрический метод	2,50	-
169	377827,4	2162616,42	Картометрический метод	2,50	-
170	377774,88	2162586,32	Картометрический метод	2,50	-
171	377751,46	2162572,89	Картометрический метод	2,50	-
172	377660,36	2162520,68	Картометрический метод	2,50	-
173	377427,9	2162386,6	Картометрический метод	2,50	-
174	377308,2	2162316,75	Картометрический метод	2,50	-
175	377237,99	2162276,34	Картометрический метод	2,50	-
176	377178,95	2162241,96	Картометрический метод	2,50	-
177	377159,06	2162230,58	Картометрический метод	2,50	-

Сведения о местоположении границ объекта					
178	377138,17	2162217,64	Картометрический метод	2,50	-
179	377118,67	2162204,28	Картометрический метод	2,50	-
180	377100,8	2162190,19	Картометрический метод	2,50	-
181	377084,38	2162175,14	Картометрический метод	2,50	-
182	377069,52	2162159,72	Картометрический метод	2,50	-
183	377055,85	2162143,67	Картометрический метод	2,50	-
184	377042,27	2162127,51	Картометрический метод	2,50	-
185	377027,32	2162108,32	Картометрический метод	2,50	-
186	377013,71	2162088,12	Картометрический метод	2,50	-
187	377001,5	2162066,93	Картометрический метод	2,50	-
188	376991,31	2162045,01	Картометрический метод	2,50	-
189	376978,38	2162009,87	Картометрический метод	2,50	-
190	376940,06	2161891,28	Картометрический метод	2,50	-
191	376907,67	2161791,62	Картометрический метод	2,50	-
192	376879,58	2161694,42	Картометрический метод	2,50	-
193	376772,88	2161356,69	Картометрический метод	2,50	-
194	376711,99	2161162,66	Картометрический метод	2,50	-
195	376681,49	2161079,57	Картометрический метод	2,50	-
196	376663,62	2161045,92	Картометрический метод	2,50	-
197	376543,52	2160935,73	Картометрический метод	2,50	-
198	376501,25	2160895,61	Картометрический метод	2,50	-
199	376427,69	2160830,63	Картометрический метод	2,50	-
200	376368,45	2160778,35	Картометрический метод	2,50	-
201	376288,5	2160707,89	Картометрический метод	2,50	-
202	376227,19	2160654,15	Картометрический метод	2,50	-
203	376145,31	2160582,25	Картометрический метод	2,50	-
204	376101,85	2160543,16	Картометрический метод	2,50	-
205	376077,6	2160520,37	Картометрический метод	2,50	-
206	376063,14	2160503,83	Картометрический метод	2,50	-
207	376051,32	2160486,08	Картометрический метод	2,50	-
208	376046,31	2160476,42	Картометрический метод	2,50	-
209	376041,86	2160466,17	Картометрический метод	2,50	-
210	376037,59	2160452,95	Картометрический метод	2,50	-
211	376029,11	2160417,92	Картометрический метод	2,50	-
212	376023,83	2160390,47	Картометрический метод	2,50	-
213	375998,47	2160241,38	Картометрический метод	2,50	-
214	375973,46	2160101,57	Картометрический метод	2,50	-
215	375947,95	2159959,45	Картометрический метод	2,50	-
216	375933,57	2159882,58	Картометрический метод	2,50	-
217	375920,95	2159814,06	Картометрический метод	2,50	-
218	375915,83	2159782,51	Картометрический метод	2,50	-
219	375911,22	2159751,2	Картометрический метод	2,50	-
220	375907,16	2159717,64	Картометрический метод	2,50	-
221	375904,49	2159686,96	Картометрический метод	2,50	-
222	375923,67	2159700,91	Картометрический метод	2,50	-
223	375924,47	2159732,1	Картометрический метод	2,50	-
224	375944,65	2159869,35	Картометрический метод	2,50	-
225	375997,56	2160159,73	Картометрический метод	2,50	-
226	376030,38	2160345,92	Картометрический метод	2,50	-
227	376019,9	2160348,67	Картометрический метод	2,50	-
228	376045,08	2160459,74	Картометрический метод	2,50	-

Сведения о местоположении границ объекта					
229	376060,26	2160492,85	Картометрический метод	2,50	-
230	376136,14	2160562,53	Картометрический метод	2,50	-
231	376390,7	2160787,42	Картометрический метод	2,50	-
232	376542,46	2160924,7	Картометрический метод	2,50	-
233	376549,67	2160918,35	Картометрический метод	2,50	-
234	376674,66	2161028,58	Картометрический метод	2,50	-
235	376695,16	2161061,69	Картометрический метод	2,50	-
236	376795,56	2161385,49	Картометрический метод	2,50	-
237	376797,66	2161390,75	Картометрический метод	2,50	-
238	376919,17	2161787,4	Картометрический метод	2,50	-
239	377009,32	2162050,8	Картометрический метод	2,50	-
240	377051,36	2162114,71	Картометрический метод	2,50	-
241	377119,78	2162185,79	Картометрический метод	2,50	-
242	377290,22	2162285,78	Картометрический метод	2,50	-
243	377517,47	2162417,25	Картометрический метод	2,50	-
244	377753,46	2162554,23	Картометрический метод	2,50	-
245	378355,64	2162898,99	Картометрический метод	2,50	-
246	378694,74	2163095,77	Картометрический метод	2,50	-
247	379411,69	2163509,01	Картометрический метод	2,50	-
248	379529,65	2163576,04	Картометрический метод	2,50	-
249	379561,54	2163585,64	Картометрический метод	2,50	-
250	379607,78	2163592,29	Картометрический метод	2,50	-
251	379646,28	2163590,53	Картометрический метод	2,50	-
252	379688,25	2163578,85	Картометрический метод	2,50	-
253	379841,85	2163535,83	Картометрический метод	2,50	-
254	379968,23	2163497,43	Картометрический метод	2,50	-
255	380049,7	2163474,14	Картометрический метод	2,50	-
256	380120,77	2163451,12	Картометрический метод	2,50	-
257	380201,72	2163425,96	Картометрический метод	2,50	-
258	380401,45	2163349,35	Картометрический метод	2,50	-
259	380459,05	2163319,48	Картометрический метод	2,50	-
260	380528,03	2163273,59	Картометрический метод	2,50	-
261	380554,75	2163254,55	Картометрический метод	2,50	-
156	380557,2	2163263,84	Картометрический метод	2,50	-
ЗУ1(9)					
262	373143,18	2154004	Картометрический метод	2,50	-
263	373160,17	2153993,32	Картометрический метод	2,50	-
264	373177,9	2153992,78	Картометрический метод	2,50	-
265	373194,26	2153995,04	Картометрический метод	2,50	-
266	373209,98	2153997,22	Картометрический метод	2,50	-
267	373325,44	2154014,81	Картометрический метод	2,50	-
268	373696,29	2154071,08	Картометрический метод	2,50	-
269	373833,31	2154092,41	Картометрический метод	2,50	-
270	373865,49	2154096,79	Картометрический метод	2,50	-
271	373942,88	2154103,6	Картометрический метод	2,50	-
272	373947,25	2154104,82	Картометрический метод	2,50	-
273	373947,57	2154115,92	Картометрический метод	2,50	-
274	373940,95	2154114,04	Картометрический метод	2,50	-
275	373879,51	2154109,38	Картометрический метод	2,50	-
276	373831,99	2154102,76	Картометрический метод	2,50	-
277	373694,83	2154081,55	Картометрический метод	2,50	-

Сведения о местоположении границ объекта					
278	373560,52	2154061,4	Картометрический метод	2,50	-
279	373323,2	2154025,3	Картометрический метод	2,50	-
280	373208,26	2154007,78	Картометрический метод	2,50	-
281	373177,81	2154003,4	Картометрический метод	2,50	-
282	373163,3	2154003,74	Картометрический метод	2,50	-
283	373152,18	2154011,23	Картометрический метод	2,50	-
284	373148,23	2154022,9	Картометрический метод	2,50	-
285	373144,51	2154039,77	Картометрический метод	2,50	-
286	373089,42	2154271,57	Картометрический метод	2,50	-
287	373099,68	2154273,11	Картометрический метод	2,50	-
288	373088,91	2154318,03	Картометрический метод	2,50	-
289	373024,64	2154585,38	Картометрический метод	2,50	-
290	372975,12	2154793,21	Картометрический метод	2,50	-
291	372963,7	2154839,13	Картометрический метод	2,50	-
292	372933,56	2154966,56	Картометрический метод	2,50	-
293	372901,88	2155099,82	Картометрический метод	2,50	-
294	372878,22	2155198,15	Картометрический метод	2,50	-
295	372866,69	2155200,34	Картометрический метод	2,50	-
296	372822,31	2155393,27	Картометрический метод	2,50	-
297	372833,7	2155391,63	Картометрический метод	2,50	-
298	372824,55	2155434,31	Картометрический метод	2,50	-
299	372818,2	2155467,25	Картометрический метод	2,50	-
300	372811,74	2155498,12	Картометрический метод	2,50	-
301	372808,47	2155528,21	Картометрический метод	2,50	-
302	372809,56	2155541,25	Картометрический метод	2,50	-
303	372813,5	2155554,89	Картометрический метод	2,50	-
304	372819,08	2155567,94	Картометрический метод	2,50	-
305	372827,61	2155583,84	Картометрический метод	2,50	-
306	372844,06	2155611,93	Картометрический метод	2,50	-
307	372877,74	2155666,46	Картометрический метод	2,50	-
308	372923,64	2155739,06	Картометрический метод	2,50	-
309	372960,69	2155799,42	Картометрический метод	2,50	-
310	372985,94	2155840,57	Картометрический метод	2,50	-
311	372994,26	2155851,35	Картометрический метод	2,50	-
312	373007,29	2155864,33	Картометрический метод	2,50	-
313	373018,07	2155873,21	Картометрический метод	2,50	-
314	373030,04	2155881,85	Картометрический метод	2,50	-
315	373073,2	2155912,91	Картометрический метод	2,50	-
316	373246,73	2156032,88	Картометрический метод	2,50	-
317	373396,1	2156133,69	Картометрический метод	2,50	-
318	373464,73	2156180,06	Картометрический метод	2,50	-
319	373562,75	2156247,07	Картометрический метод	2,50	-
320	373739,17	2156370,17	Картометрический метод	2,50	-
321	373916,01	2156491,39	Картометрический метод	2,50	-
322	373995,52	2156547,91	Картометрический метод	2,50	-
323	374096,36	2156618,89	Картометрический метод	2,50	-
324	374199,22	2156687,91	Картометрический метод	2,50	-
325	374284,58	2156747,57	Картометрический метод	2,50	-
326	374495,03	2156889,67	Картометрический метод	2,50	-
327	374662,71	2157005,7	Картометрический метод	2,50	-
328	374764,39	2157074,88	Картометрический метод	2,50	-

Сведения о местоположении границ объекта					
329	374855,43	2157136,71	Картометрический метод	2,50	-
330	375003,85	2157237,78	Картометрический метод	2,50	-
331	375122,02	2157320,34	Картометрический метод	2,50	-
332	375241,16	2157403,35	Картометрический метод	2,50	-
333	375361,15	2157487,89	Картометрический метод	2,50	-
334	375431,08	2157537,05	Картометрический метод	2,50	-
335	375524,25	2157605,66	Картометрический метод	2,50	-
336	375769,59	2157788,7	Картометрический метод	2,50	-
337	375931,9	2157908,9	Картометрический метод	2,50	-
338	376058,12	2158002,28	Картометрический метод	2,50	-
339	376095,21	2158029,53	Картометрический метод	2,50	-
340	376133,24	2158057,51	Картометрический метод	2,50	-
341	376175,07	2158091,56	Картометрический метод	2,50	-
342	376200,33	2158116,36	Картометрический метод	2,50	-
343	376211,81	2158129,04	Картометрический метод	2,50	-
344	376233,12	2158156,1	Картометрический метод	2,50	-
345	376254,4	2158187,11	Картометрический метод	2,50	-
346	376280,57	2158227,31	Картометрический метод	2,50	-
347	376271,41	2158232,56	Картометрический метод	2,50	-
348	376387,59	2158410,54	Картометрический метод	2,50	-
349	376380,13	2158417,69	Картометрический метод	2,50	-
350	376289,08	2158279,05	Картометрический метод	2,50	-
351	376236,94	2158198,77	Картометрический метод	2,50	-
352	376195,76	2158142,59	Картометрический метод	2,50	-
353	376172,32	2158117,98	Картометрический метод	2,50	-
354	376160,93	2158107,09	Картометрический метод	2,50	-
355	376082,76	2158046,45	Картометрический метод	2,50	-
356	376045,65	2158019,17	Картометрический метод	2,50	-
357	375947,5	2157946,39	Картометрический метод	2,50	-
358	375919,44	2157925,8	Картометрический метод	2,50	-
359	375757,06	2157805,56	Картометрический метод	2,50	-
360	375418,81	2157554,1	Картометрический метод	2,50	-
361	375110	2157337,56	Картометрический метод	2,50	-
362	374991,93	2157255,07	Картометрический метод	2,50	-
363	374843,62	2157154,07	Картометрический метод	2,50	-
364	374650,83	2157023,02	Картометрический метод	2,50	-
365	374272,69	2156764,88	Картометрический метод	2,50	-
366	374185,04	2156705,04	Картометрический метод	2,50	-
367	374085,16	2156637,33	Картометрический метод	2,50	-
368	373983,64	2156564,57	Картометрический метод	2,50	-
369	373904,19	2156508,75	Картометрический метод	2,50	-
370	373727,27	2156387,47	Картометрический метод	2,50	-
371	373548,71	2156262,83	Картометрический метод	2,50	-
372	373383,23	2156150,67	Картометрический метод	2,50	-
373	373286,89	2156086,32	Картометрический метод	2,50	-
374	373059,64	2155929,49	Картометрический метод	2,50	-
375	373016,8	2155899,52	Картометрический метод	2,50	-
376	372993,17	2155879,91	Картометрический метод	2,50	-
377	372978,48	2155865,26	Картометрический метод	2,50	-
378	372968,75	2155852,68	Картометрический метод	2,50	-
379	372960,25	2155839,39	Картометрический метод	2,50	-

Сведения о местоположении границ объекта					
380	372942,74	2155810,33	Картометрический метод	2,50	-
381	372905,81	2155750,16	Картометрический метод	2,50	-
382	372859,93	2155677,59	Картометрический метод	2,50	-
383	372826,25	2155622,63	Картометрический метод	2,50	-
384	372809,32	2155594,13	Картометрический метод	2,50	-
385	372800,14	2155577,05	Картометрический метод	2,50	-
386	372793,68	2155561,96	Картометрический метод	2,50	-
387	372788,8	2155545,07	Картометрический метод	2,50	-
388	372787,4	2155528,28	Картометрический метод	2,50	-
389	372788,74	2155510,74	Картометрический метод	2,50	-
390	372791,04	2155494,57	Картометрический метод	2,50	-
391	372794,11	2155479,25	Картометрический метод	2,50	-
392	372797,62	2155463,03	Картометрический метод	2,50	-
393	372803,97	2155430,11	Картометрический метод	2,50	-
394	372812,22	2155391,42	Картометрический метод	2,50	-
395	372827,51	2155320,6	Картометрический метод	2,50	-
396	372840,84	2155267,74	Картометрический метод	2,50	-
397	372854,01	2155209,68	Картометрический метод	2,50	-
398	372866,24	2155156,39	Картометрический метод	2,50	-
399	372881,48	2155094,82	Картометрический метод	2,50	-
400	372932,64	2154879,15	Картометрический метод	2,50	-
401	372943,29	2154834,18	Картометрический метод	2,50	-
402	372954,72	2154788,24	Картометрический метод	2,50	-
403	373068,49	2154313,12	Картометрический метод	2,50	-
404	373078,84	2154270,02	Картометрический метод	2,50	-
405	373134,43	2154037,89	Картометрический метод	2,50	-
406	373137,92	2154021,41	Картометрический метод	2,50	-
262	373143,18	2154004	Картометрический метод	2,50	-
ЗУ1(10)					
407	374936,43	2153722,62	Картометрический метод	2,50	-
408	374933,02	2153731,57	Картометрический метод	2,50	-
409	374939,63	2153743,58	Картометрический метод	2,50	-
410	374904,76	2153755,62	Картометрический метод	2,50	-
411	374798,06	2153795,31	Картометрический метод	2,50	-
412	374721,49	2153828,02	Картометрический метод	2,50	-
413	374634,89	2153865,01	Картометрический метод	2,50	-
414	374560,84	2153896,09	Картометрический метод	2,50	-
415	374508,24	2153915,52	Картометрический метод	2,50	-
416	374455,73	2153934,92	Картометрический метод	2,50	-
417	374444,27	2153938,96	Картометрический метод	2,50	-
418	374399,97	2153954,54	Картометрический метод	2,50	-
419	374381,83	2153961,55	Картометрический метод	2,50	-
420	374320,13	2153976,98	Картометрический метод	2,50	-
421	374310,58	2153989,09	Картометрический метод	2,50	-
422	374310,23	2153991,36	Картометрический метод	2,50	-
423	374300,66	2154005,19	Картометрический метод	2,50	-
424	374289,75	2154048,59	Картометрический метод	2,50	-
425	374270,07	2154138,98	Картометрический метод	2,50	-
426	374255,03	2154188,68	Картометрический метод	2,50	-
427	374234,58	2154216,73	Картометрический метод	2,50	-
428	374210,06	2154228,52	Картометрический метод	2,50	-

Сведения о местоположении границ объекта					
429	374137,13	2154237,04	Картометрический метод	2,50	-
430	374132,7	2154220,68	Картометрический метод	2,50	-
431	374136,18	2154220,64	Картометрический метод	2,50	-
432	374205,43	2154212,55	Картометрический метод	2,50	-
433	374223,76	2154203,73	Картометрический метод	2,50	-
434	374240,14	2154181,27	Картометрический метод	2,50	-
435	374254,19	2154134,85	Картометрический метод	2,50	-
436	374273,78	2154044,84	Картометрический метод	2,50	-
437	374285,31	2153998,98	Картометрический метод	2,50	-
438	374294,59	2153985,15	Картометрический метод	2,50	-
439	374294,92	2153982,94	Картометрический метод	2,50	-
440	374308,95	2153964,7	Картометрический метод	2,50	-
441	374376,81	2153943,04	Картометрический метод	2,50	-
442	374385,99	2153940,47	Картометрический метод	2,50	-
443	374444,08	2153919,48	Картометрический метод	2,50	-
444	374448,53	2153918,09	Картометрический метод	2,50	-
445	374556,2	2153878,93	Картометрический метод	2,50	-
446	374608,37	2153856,64	Картометрический метод	2,50	-
447	374611,38	2153859,53	Картометрический метод	2,50	-
448	374611,58	2153859,53	Картометрический метод	2,50	-
449	374611,58	2153859,33	Картометрический метод	2,50	-
450	374608,68	2153856,55	Картометрический метод	2,50	-
451	374623,72	2153850,07	Картометрический метод	2,50	-
452	374753,16	2153794,67	Картометрический метод	2,50	-
453	374785,03	2153780,57	Картометрический метод	2,50	-
454	374895,23	2153739,4	Картометрический метод	2,50	-
407	374936,43	2153722,62	Картометрический метод	2,50	-
ЗУ1(11)					
455	376127,62	2153103,02	Картометрический метод	2,50	-
456	376177,63	2153155,51	Картометрический метод	2,50	-
457	376254,02	2153238,73	Картометрический метод	2,50	-
458	376296,66	2153270,04	Картометрический метод	2,50	-
459	376337,71	2153282,83	Картометрический метод	2,50	-
460	376379,35	2153286,43	Картометрический метод	2,50	-
461	376438,94	2153289,63	Картометрический метод	2,50	-
462	376471,54	2153292,07	Картометрический метод	2,50	-
463	376474,16	2153292,27	Картометрический метод	2,50	-
464	376474,42	2153294,62	Картометрический метод	2,50	-
465	376420,15	2153301,54	Картометрический метод	2,50	-
466	376390,23	2153309,81	Картометрический метод	2,50	-
467	376381,19	2153309,66	Картометрический метод	2,50	-
468	376344,85	2153308,15	Картометрический метод	2,50	-
469	376319,09	2153304,11	Картометрический метод	2,50	-
470	376293,21	2153295,8	Картометрический метод	2,50	-
471	376271,28	2153284,68	Картометрический метод	2,50	-
472	376258,65	2153276,2	Картометрический метод	2,50	-
473	376241,21	2153261,37	Картометрический метод	2,50	-
474	376238,22	2153258,82	Картометрический метод	2,50	-
475	376190,95	2153209,24	Картометрический метод	2,50	-
476	376123,76	2153137,7	Картометрический метод	2,50	-
477	376069,7	2153086,05	Картометрический метод	2,50	-

Сведения о местоположении границ объекта					
478	376061,75	2153080,05	Картометрический метод	2,50	-
479	376027,05	2153053,87	Картометрический метод	2,50	-
480	375985,09	2153028,65	Картометрический метод	2,50	-
481	375942,01	2153008,04	Картометрический метод	2,50	-
482	375896,46	2152989,62	Картометрический метод	2,50	-
483	375808,42	2152956,85	Картометрический метод	2,50	-
484	375778,91	2152950,57	Картометрический метод	2,50	-
485	375746,31	2152950,96	Картометрический метод	2,50	-
486	375717,06	2152958,18	Картометрический метод	2,50	-
487	375684,36	2152975,51	Картометрический метод	2,50	-
488	375648,12	2153005,79	Картометрический метод	2,50	-
489	375574,55	2153072,07	Картометрический метод	2,50	-
490	375539,47	2153103	Картометрический метод	2,50	-
491	375477,85	2153151,1	Картометрический метод	2,50	-
492	375445,71	2153171,88	Картометрический метод	2,50	-
493	375411,99	2153190,81	Картометрический метод	2,50	-
494	375374,68	2153208,65	Картометрический метод	2,50	-
495	375339,2	2153222,49	Картометрический метод	2,50	-
496	375328,89	2153207,19	Картометрический метод	2,50	-
497	375326,59	2153203,78	Картометрический метод	2,50	-
498	375324,68	2153200,94	Картометрический метод	2,50	-
499	375323,58	2153199,71	Картометрический метод	2,50	-
500	375386,14	2153173,61	Картометрический метод	2,50	-
501	375458,48	2153131,64	Картометрический метод	2,50	-
502	375477,61	2153116,96	Картометрический метод	2,50	-
503	375504,05	2153096,65	Картометрический метод	2,50	-
504	375516,46	2153087,13	Картометрический метод	2,50	-
505	375593,96	2153017,96	Картометрический метод	2,50	-
506	375641,06	2152975,93	Картометрический метод	2,50	-
507	375645,65	2152972,2	Картометрический метод	2,50	-
508	375677,23	2152947,51	Картометрический метод	2,50	-
509	375681,94	2152945,44	Картометрический метод	2,50	-
510	375703,45	2152934,48	Картометрический метод	2,50	-
511	375728,29	2152926,77	Картометрический метод	2,50	-
512	375767,54	2152922,81	Картометрический метод	2,50	-
513	375804,21	2152927,71	Картометрический метод	2,50	-
514	375841,21	2152940,06	Картометрический метод	2,50	-
515	375861,31	2152921,58	Картометрический метод	2,50	-
516	375869,92	2152924,92	Картометрический метод	2,50	-
517	375872,6	2152951,72	Картометрический метод	2,50	-
518	375943,91	2152979,41	Картометрический метод	2,50	-
519	375990,47	2153000,98	Картометрический метод	2,50	-
520	376010,4	2153012,59	Картометрический метод	2,50	-
521	376015,74	2153015,71	Картометрический метод	2,50	-
522	376037,3	2153028,27	Картометрический метод	2,50	-
523	376087,03	2153065,35	Картометрический метод	2,50	-
524	376093,21	2153071,08	Картометрический метод	2,50	-
525	376105,54	2153082,53	Картометрический метод	2,50	-
455	376127,62	2153103,02	Картометрический метод	2,50	-
ЗУ1(12)					
526	377021,04	2153378,84	Картометрический метод	2,50	-

Сведения о местоположении границ объекта					
527	377028,1	2153391,79	Картометрический метод	2,50	-
528	377030,43	2153396,07	Картометрический метод	2,50	-
529	377033,18	2153401,11	Картометрический метод	2,50	-
530	377039,61	2153418,14	Картометрический метод	2,50	-
531	377040,21	2153419,73	Картометрический метод	2,50	-
532	377046,47	2153446,96	Картометрический метод	2,50	-
533	377051,37	2153493,41	Картометрический метод	2,50	-
534	377040,63	2153495,34	Картометрический метод	2,50	-
535	377036,81	2153495,62	Картометрический метод	2,50	-
536	377024,91	2153496,5	Картометрический метод	2,50	-
537	377020,54	2153455,92	Картометрический метод	2,50	-
538	377007,67	2153410,23	Картометрический метод	2,50	-
539	376993,04	2153389,8	Картометрический метод	2,50	-
540	376980,36	2153372,09	Картометрический метод	2,50	-
541	376978,57	2153369,59	Картометрический метод	2,50	-
542	376943,39	2153343,47	Картометрический метод	2,50	-
543	376900,48	2153317,91	Картометрический метод	2,50	-
544	376892,36	2153315,26	Картометрический метод	2,50	-
545	376887,12	2153312,79	Картометрический метод	2,50	-
546	376879,22	2153306,81	Картометрический метод	2,50	-
547	376852,96	2153297,42	Картометрический метод	2,50	-
548	376826,06	2153293,51	Картометрический метод	2,50	-
549	376770,85	2153296,97	Картометрический метод	2,50	-
550	376695,18	2153304,6	Картометрический метод	2,50	-
551	376666,92	2153315,32	Картометрический метод	2,50	-
552	376648,23	2153318,63	Картометрический метод	2,50	-
553	376648,19	2153318,64	Картометрический метод	2,50	-
554	376641,09	2153318,1	Картометрический метод	2,50	-
555	376637,58	2153299,12	Картометрический метод	2,50	-
556	376636,7	2153280,46	Картометрический метод	2,50	-
557	376643,27	2153277,78	Картометрический метод	2,50	-
558	376645,77	2153277,52	Картометрический метод	2,50	-
559	376662,17	2153275,81	Картометрический метод	2,50	-
560	376684	2153278,42	Картометрический метод	2,50	-
561	376785,15	2153268,27	Картометрический метод	2,50	-
562	376822,45	2153266,37	Картометрический метод	2,50	-
563	376851,32	2153269,41	Картометрический метод	2,50	-
564	376867,91	2153274,15	Картометрический метод	2,50	-
565	376878,5	2153277,21	Картометрический метод	2,50	-
566	376915,35	2153291,85	Картометрический метод	2,50	-
567	376944,75	2153311,48	Картометрический метод	2,50	-
568	376977,46	2153333,13	Картометрический метод	2,50	-
569	376990,25	2153342,89	Картометрический метод	2,50	-
570	377007,56	2153360,95	Картометрический метод	2,50	-
526	377021,04	2153378,84	Картометрический метод	2,50	-
ЗУ1(13)					
571	374810,4	2165197,13	Картометрический метод	2,50	-
572	375012,39	2165433,26	Картометрический метод	2,50	-
573	375454,27	2165956,73	Картометрический метод	2,50	-
574	375840,31	2166410,49	Картометрический метод	2,50	-
575	376001,22	2166612,87	Картометрический метод	2,50	-

Сведения о местоположении границ объекта					
576	*375968,67*	*2166581,07*	*Картометрический метод*	*2,50*	*-*
577	*375862,14*	*2166451,92*	*Картометрический метод*	*2,50*	*-*
578	*375723,85*	*2166290,43*	*Картометрический метод*	*2,50*	*-*
579	*375528,92*	*2166049,21*	*Картометрический метод*	*2,50*	*-*
580	*375268,97*	*2165738,8*	*Картометрический метод*	*2,50*	*-*
581	*374810,4*	*2165197,14*	*Картометрический метод*	*2,50*	*-*
571	*374810,4*	*2165197,13*	*Картометрический метод*	*2,50*	*-*
ЗУ1(14)					
582	*373998,99*	*2164329,61*	*Картометрический метод*	*2,50*	*-*
583	*374432,9*	*2164763,26*	*Картометрический метод*	*2,50*	*-*
584	*374479,26*	*2164810,51*	*Картометрический метод*	*2,50*	*-*
585	*374508,15*	*2164844,2*	*Картометрический метод*	*2,50*	*-*
586	*374792,25*	*2165176,09*	*Картометрический метод*	*2,50*	*-*
587	*374792,25*	*2165176,1*	*Картометрический метод*	*2,50*	*-*
588	*374504,19*	*2164842,6*	*Картометрический метод*	*2,50*	*-*
589	*374466,95*	*2164800,94*	*Картометрический метод*	*2,50*	*-*
590	*374363,58*	*2164698,22*	*Картометрический метод*	*2,50*	*-*
591	*373999*	*2164329,63*	*Картометрический метод*	*2,50*	*-*
582	*373998,99*	*2164329,61*	*Картометрический метод*	*2,50*	*-*
ЗУ1(15)					
592	*374007,27*	*2164300,87*	*Картометрический метод*	*2,50*	*-*
593	*373991,72*	*2164322,27*	*Картометрический метод*	*2,50*	*-*
594	*373964,67*	*2164294,92*	*Картометрический метод*	*2,50*	*-*
595	*373813,07*	*2164146,89*	*Картометрический метод*	*2,50*	*-*
596	*373795,8*	*2164132,69*	*Картометрический метод*	*2,50*	*-*
597	*373612,31*	*2163953,09*	*Картометрический метод*	*2,50*	*-*
598	*373801,26*	*2164131,67*	*Картометрический метод*	*2,50*	*-*
599	*373816,24*	*2164144,97*	*Картометрический метод*	*2,50*	*-*
600	*373830,12*	*2164152,27*	*Картометрический метод*	*2,50*	*-*
601	*373840,59*	*2164162,59*	*Картометрический метод*	*2,50*	*-*
602	*373850,04*	*2164179,42*	*Картометрический метод*	*2,50*	*-*
603	*373967,56*	*2164294,91*	*Картометрический метод*	*2,50*	*-*
604	*373979,51*	*2164303,92*	*Картометрический метод*	*2,50*	*-*
605	*373983,28*	*2164303,43*	*Картометрический метод*	*2,50*	*-*
606	*374003,58*	*2164275,8*	*Картометрический метод*	*2,50*	*-*
607	*374012,71*	*2164282,31*	*Картометрический метод*	*2,50*	*-*
608	*374004,37*	*2164298,06*	*Картометрический метод*	*2,50*	*-*
592	*374007,27*	*2164300,87*	*Картометрический метод*	*2,50*	*-*
ЗУ1(16)					
609	*373581,45*	*2163922,89*	*Картометрический метод*	*2,50*	*-*
610	*373576,69*	*2163918,23*	*Картометрический метод*	*2,50*	*-*
611	*373356,05*	*2163706,61*	*Картометрический метод*	*2,50*	*-*
612	*372234*	*2162592,75*	*Картометрический метод*	*2,50*	*-*
613	*371853,42*	*2162211,31*	*Картометрический метод*	*2,50*	*-*
614	*371855,51*	*2162210*	*Картометрический метод*	*2,50*	*-*
615	*371856,51*	*2162211*	*Картометрический метод*	*2,50*	*-*
616	*371862,96*	*2162218,5*	*Картометрический метод*	*2,50*	*-*
617	*371889,2*	*2162243,96*	*Картометрический метод*	*2,50*	*-*
618	*371894,57*	*2162246,74*	*Картометрический метод*	*2,50*	*-*
619	*371904,88*	*2162250,27*	*Картометрический метод*	*2,50*	*-*
620	*371913,49*	*2162247,81*	*Картометрический метод*	*2,50*	*-*

Сведения о местоположении границ объекта					
621	*371929,47*	*2162231,11*	*Картометрический метод*	*2,50*	-
622	*371929,47*	*2162231,12*	*Картометрический метод*	*2,50*	-
623	*371935,33*	*2162235,7*	*Картометрический метод*	*2,50*	-
624	*371938,61*	*2162238,4*	*Картометрический метод*	*2,50*	-
625	*371924,73*	*2162258,81*	*Картометрический метод*	*2,50*	-
626	*371917,28*	*2162272,02*	*Картометрический метод*	*2,50*	-
627	*371941,52*	*2162297,33*	*Картометрический метод*	*2,50*	-
628	*372230,87*	*2162584,38*	*Картометрический метод*	*2,50*	-
629	*372234,86*	*2162588,59*	*Картометрический метод*	*2,50*	-
630	*373258,44*	*2163605,08*	*Картометрический метод*	*2,50*	-
631	*373341,61*	*2163687,63*	*Картометрический метод*	*2,50*	-
632	*373575,19*	*2163914,39*	*Картометрический метод*	*2,50*	-
609	*373581,45*	*2163922,89*	*Картометрический метод*	*2,50*	-
ЗУ1(17)					
633	*381760,59*	*2158873,23*	*Картометрический метод*	*2,50*	-
634	*381632,95*	*2158865,59*	*Картометрический метод*	*2,50*	-
635	*381594,93*	*2158862,11*	*Картометрический метод*	*2,50*	-
636	*381595,83*	*2158851,47*	*Картометрический метод*	*2,50*	-
637	*381634,29*	*2158854,75*	*Картометрический метод*	*2,50*	-
638	*381760,11*	*2158863,1*	*Картометрический метод*	*2,50*	-
633	*381760,59*	*2158873,23*	*Картометрический метод*	*2,50*	-
ЗУ1(18)					
639	*375570,32*	*2153897,9*	*Картометрический метод*	*2,50*	-
640	*375579,93*	*2153907,9*	*Картометрический метод*	*2,50*	-
641	*375578,49*	*2153921,23*	*Картометрический метод*	*2,50*	-
642	*375610,14*	*2153929,92*	*Картометрический метод*	*2,50*	-
643	*375598*	*2153994*	*Картометрический метод*	*2,50*	-
644	*375529,14*	*2153974,6*	*Картометрический метод*	*2,50*	-
645	*375537,36*	*2153927,74*	*Картометрический метод*	*2,50*	-
646	*375541,14*	*2153928,51*	*Картометрический метод*	*2,50*	-
647	*375551,6*	*2153894,4*	*Картометрический метод*	*2,50*	-
639	*375570,32*	*2153897,9*	*Картометрический метод*	*2,50*	-

3. Сведения о характерных точках части (частей) границы объекта

Обозначение характерных точек части границы	Координаты, м		Метод определения координат характерной точки	Средняя квадратическая погрешность положения характерной точки (Mt), м	Описание обозначения точки на местности (при наличии)
	X	Y			
1	2	3	4	5	6
Часть № -					
-	-	-	-	-	-

ГРАФИЧЕСКОЕ ОПИСАНИЕ

местоположения границ населенных пунктов, территориальных зон, особо охраняемых природных территорий, зон с особыми условиями использования территории

3.4 Зона транспортной инфраструктуры в д. Быково

(наименование объекта местоположение границ, которого описано (далее - объект)

Раздел 1

Сведения об объекте		
№ п/п	Характеристики объекта	Описание характеристик
1	2	3
1	Местоположение объекта	*Российская Федерация, Рязанская область, р-н Кораблинский, с/п Незнановское, д Быково*
2	Площадь объекта ± величина погрешности определения площади (Р ± Дельта Р)	*17332кв.м. ± 63кв.м.*
3	Иные характеристики объекта	*Номер зоны:*

Раздел 2

Сведения о местоположении границ объекта					
1. Система координат *МСК-62*					
2. Сведения о характерных точках границ объекта					
Обозначение характерных точек границ	Координаты, м		Метод определения координат характерной точки	Средняя квадратическая погрешность положения характерной точки (Mt), м	Описание обозначения точки на местности (при наличии)
	X	Y			
1	2	3	4	5	6
ЗУ1(1)					
1	*375115,98*	*2153630,81*	*Картометрический метод*	*2,50*	-
2	*375125,54*	*2153649,51*	*Картометрический метод*	*2,50*	-
3	*375118,72*	*2153652,99*	*Картометрический метод*	*2,50*	-
4	*375087,41*	*2153668,06*	*Картометрический метод*	*2,50*	-
5	*374996,39*	*2153714,83*	*Картометрический метод*	*2,50*	-
6	*374939,63*	*2153743,58*	*Картометрический метод*	*2,50*	-
7	*374933,02*	*2153731,57*	*Картометрический метод*	*2,50*	-
8	*374936,43*	*2153722,62*	*Картометрический метод*	*2,50*	-
9	*374936,89*	*2153721,42*	*Картометрический метод*	*2,50*	-
10	*374986,84*	*2153696,12*	*Картометрический метод*	*2,50*	-
11	*375078,06*	*2153649,25*	*Картометрический метод*	*2,50*	-
12	*375109,35*	*2153634,14*	*Картометрический метод*	*2,50*	-
1	*375115,98*	*2153630,81*	*Картометрический метод*	*2,50*	-
ЗУ1(2)					
13	*375339,2*	*2153222,49*	*Картометрический метод*	*2,50*	-
14	*375328,6*	*2153226,63*	*Картометрический метод*	*2,50*	-
15	*375287,25*	*2153239,54*	*Картометрический метод*	*2,50*	-
16	*375219,34*	*2153257,15*	*Картометрический метод*	*2,50*	-
17	*375206,18*	*2153262,02*	*Картометрический метод*	*2,50*	-
18	*375200,59*	*2153263,32*	*Картометрический метод*	*2,50*	-
19	*375182,85*	*2153267,01*	*Картометрический метод*	*2,50*	-
20	*375177,86*	*2153276,27*	*Картометрический метод*	*2,50*	-
21	*375177,68*	*2153295,15*	*Картометрический метод*	*2,50*	-
22	*375170,07*	*2153298,72*	*Картометрический метод*	*2,50*	-
23	*375158,49*	*2153288,34*	*Картометрический метод*	*2,50*	-
24	*375148,11*	*2153283,41*	*Картометрический метод*	*2,50*	-
25	*375045,12*	*2153334*	*Картометрический метод*	*2,50*	-
26	*375037,74*	*2153337,33*	*Картометрический метод*	*2,50*	-
27	*375040,43*	*2153342,6*	*Картометрический метод*	*2,50*	-
28	*375033,61*	*2153346,08*	*Картометрический метод*	*2,50*	-
29	*375002,3*	*2153361,15*	*Картометрический метод*	*2,50*	-
30	*374911,28*	*2153407,92*	*Картометрический метод*	*2,50*	-
31	*374852,09*	*2153437,9*	*Картометрический метод*	*2,50*	-
32	*374845,22*	*2153424,26*	*Картометрический метод*	*2,50*	-
33	*374843,65*	*2153418,62*	*Картометрический метод*	*2,50*	-
34	*374901,73*	*2153389,21*	*Картометрический метод*	*2,50*	-
35	*374992,95*	*2153342,34*	*Картометрический метод*	*2,50*	-
36	*375024,28*	*2153327,27*	*Картометрический метод*	*2,50*	-

Сведения о местоположении границ объекта					
37	*375030,87*	*2153323,9*	*Картометрический метод*	*2,50*	-
38	*375031,01*	*2153324,17*	*Картометрический метод*	*2,50*	-
39	*375063,62*	*2153306,6*	*Картометрический метод*	*2,50*	-
40	*375079,59*	*2153291,39*	*Картометрический метод*	*2,50*	-
41	*375131,33*	*2153261,86*	*Картометрический метод*	*2,50*	-
42	*375157,82*	*2153248,12*	*Картометрический метод*	*2,50*	-
43	*375173,73*	*2153241,59*	*Картометрический метод*	*2,50*	-
44	*375187,7*	*2153237,24*	*Картометрический метод*	*2,50*	-
45	*375247,25*	*2153222,34*	*Картометрический метод*	*2,50*	-
46	*375323,58*	*2153199,71*	*Картометрический метод*	*2,50*	-
47	*375324,68*	*2153200,94*	*Картометрический метод*	*2,50*	-
48	*375326,59*	*2153203,78*	*Картометрический метод*	*2,50*	-
49	*375328,89*	*2153207,19*	*Картометрический метод*	*2,50*	-
13	*375339,2*	*2153222,49*	*Картометрический метод*	*2,50*	-

3. Сведения о характерных точках части (частей) границы объекта

Обозначение характерных точек части границы	Координаты, м		Метод определения координат характерной точки	Средняя квадратическая погрешность положения характерной точки (Mt), м	Описание обозначения точки на местности (при наличии)
	X	Y			
1	2	3	4	5	6
Часть № -					
-	-	-	-	-	-

ГРАФИЧЕСКОЕ ОПИСАНИЕ

местоположения границ населенных пунктов, территориальных зон, особо охраняемых природных территорий, зон с особыми условиями использования территории

3.4 Зона транспортной инфраструктуры в д. Каменка

(наименование объекта местоположение границ, которого описано (далее - объект)

Раздел 1

Сведения об объекте		
№ п/п	Характеристики объекта	Описание характеристик
1	2	3
1	Местоположение объекта	*Российская Федерация, Рязанская область, р-н Кораблинский, с/п Незнановское, д Каменка*
2	Площадь объекта ± величина погрешности определения площади (Р ± Дельта Р)	*183428кв.м. ± 150кв.м.*
3	Иные характеристики объекта	*Номер зоны:*

Раздел 2

Сведения о местоположении границ объекта					
1. Система координат *МСК-62*					
2. Сведения о характерных точках границ объекта					
Обозначение характерных точек границ	Координаты, м		Метод определения координат характерной точки	Средняя квадратическая погрешность положения характерной точки (Mt), м	Описание обозначения точки на местности (при наличии)
	X	Y			
1	2	3	4	5	6
1	*384771,22*	*1348243,19*	*Картометрический метод*	*2,50*	-
2	*384766,41*	*1348339,23*	*Картометрический метод*	*2,50*	-
3	*384583,37*	*1348352,41*	*Картометрический метод*	*2,50*	-
4	*384593,63*	*1348411,22*	*Картометрический метод*	*2,50*	-
5	*384558,52*	*1348389,64*	*Картометрический метод*	*2,50*	-
6	*384242,69*	*1348399,35*	*Картометрический метод*	*2,50*	-
7	*383965,22*	*1348414,65*	*Картометрический метод*	*2,50*	-
8	*383963,27*	*1348475,82*	*Картометрический метод*	*2,50*	-
9	*383870,3*	*1348497,49*	*Картометрический метод*	*2,50*	-
10	*383847,25*	*1348499,6*	*Картометрический метод*	*2,50*	-
11	*383820,13*	*1348489,91*	*Картометрический метод*	*2,50*	-
12	*383820,62*	*1348486,95*	*Картометрический метод*	*2,50*	-
13	*383793,38*	*1348468,54*	*Картометрический метод*	*2,50*	-
14	*383763,35*	*1348438,28*	*Картометрический метод*	*2,50*	-
15	*383532,4*	*1348447,59*	*Картометрический метод*	*2,50*	-
16	*383517,43*	*1348511,49*	*Картометрический метод*	*2,50*	-
17	*383293,05*	*1348534,13*	*Картометрический метод*	*2,50*	-
18	*383287,6*	*1348438,79*	*Картометрический метод*	*2,50*	-
19	*383282,53*	*1348361,6*	*Картометрический метод*	*2,50*	-
20	*383521,32*	*1348362,52*	*Картометрический метод*	*2,50*	-
21	*383797,45*	*1348337,26*	*Картометрический метод*	*2,50*	-
22	*383965,72*	*1348329,28*	*Картометрический метод*	*2,50*	-
23	*384123*	*1348319,91*	*Картометрический метод*	*2,50*	-
24	*384242,22*	*1348305,07*	*Картометрический метод*	*2,50*	-
25	*384284,76*	*1348294,96*	*Картометрический метод*	*2,50*	-
26	*384335,63*	*1348236,55*	*Картометрический метод*	*2,50*	-
27	*384299,59*	*1348207,95*	*Картометрический метод*	*2,50*	-
28	*384393,92*	*1348095,85*	*Картометрический метод*	*2,50*	-
29	*384457,58*	*1348149,22*	*Картометрический метод*	*2,50*	-
30	*384364,78*	*1348261,74*	*Картометрический метод*	*2,50*	-
31	*384344,17*	*1348244,29*	*Картометрический метод*	*2,50*	-
32	*384289,25*	*1348294,47*	*Картометрический метод*	*2,50*	-
33	*384721,31*	*1348246,27*	*Картометрический метод*	*2,50*	-
1	*384771,22*	*1348243,19*	*Картометрический метод*	*2,50*	-
3. Сведения о характерных точках части (частей) границы объекта					
Обозначение характерных	Координаты, м		Метод определения	Средняя квадратическая погрешност	Описание обозначения точки

Сведения о местоположении границ объекта					
ных точек части границы	X	Y	точки	ь положения характерной точки (Mt), м	на местности (при наличии)
1	2	3	4	5	6
Часть № -					
-	-	-	-	-	-

ГРАФИЧЕСКОЕ ОПИСАНИЕ

местоположения границ населенных пунктов, территориальных зон, особо охраняемых природных территорий, зон с особыми условиями использования территории

3.4 Зона транспортной инфраструктуры в с. Незнаново

(наименование объекта местоположение границ, которого описано (далее - объект)

Раздел 1

Сведения об объекте		
№ п/п	Характеристики объекта	Описание характеристик
1	2	3
1	Местоположение объекта	*Российская Федерация, Рязанская область, р-н Кораблинский, с/п Незнановское, с Незнаново*
2	Площадь объекта ± величина погрешности определения площади (Р ± Дельта Р)	*81889кв.м. ± 128кв.м.*
3	Иные характеристики объекта	*Номер зоны:*

Раздел 2

Сведения о местоположении границ объекта					
1. Система координат *МСК-62*					
2. Сведения о характерных точках границ объекта					
Обозначение характерных точек границ	Координаты, м		Метод определения координат характерной точки	Средняя квадратическая погрешность положения характерной точки (Mt), м	Описание обозначения точки на местности (при наличии)
	X	Y			
1	2	3	4	5	6
чзу1					
1	*376306,66*	*2158267,56*	*Картометрический метод*	*2,50*	-
2	*376390,47*	*2158394,86*	*Картометрический метод*	*2,50*	-
3	*376455,62*	*2158495,64*	*Картометрический метод*	*2,50*	-
4	*376493,11*	*2158552,6*	*Картометрический метод*	*2,50*	-
5	*376522,4*	*2158598,47*	*Картометрический метод*	*2,50*	-
6	*376579,39*	*2158687,65*	*Картометрический метод*	*2,50*	-
7	*376599,69*	*2158719,13*	*Картометрический метод*	*2,50*	-
8	*376620,31*	*2158752*	*Картометрический метод*	*2,50*	-
9	*376637,3*	*2158782,25*	*Картометрический метод*	*2,50*	-
10	*376653,48*	*2158814,26*	*Картометрический метод*	*2,50*	-
11	*376676,54*	*2158861,94*	*Картометрический метод*	*2,50*	-
12	*376697,55*	*2158906,79*	*Картометрический метод*	*2,50*	-
13	*376784,52*	*2159102,69*	*Картометрический метод*	*2,50*	-
14	*376790,02*	*2159117,89*	*Картометрический метод*	*2,50*	-
15	*376794,96*	*2159132,69*	*Картометрический метод*	*2,50*	-
16	*376805,21*	*2159170,12*	*Картометрический метод*	*2,50*	-
17	*376815,33*	*2159211,19*	*Картометрический метод*	*2,50*	-
18	*376827,09*	*2159254,05*	*Картометрический метод*	*2,50*	-
19	*376830,82*	*2159267,96*	*Картометрический метод*	*2,50*	-
20	*376839,96*	*2159307,62*	*Картометрический метод*	*2,50*	-
21	*376843,07*	*2159321,32*	*Картометрический метод*	*2,50*	-
22	*376849,37*	*2159332,15*	*Картометрический метод*	*2,50*	-
23	*376855,65*	*2159335,69*	*Картометрический метод*	*2,50*	-
24	*377063,56*	*2159279,95*	*Картометрический метод*	*2,50*	-
25	*377222,59*	*2159248,76*	*Картометрический метод*	*2,50*	-
26	*377225,08*	*2159259,47*	*Картометрический метод*	*2,50*	-
27	*377227,56*	*2159270,19*	*Картометрический метод*	*2,50*	-
28	*377066,51*	*2159306,38*	*Картометрический метод*	*2,50*	-
29	*376557,17*	*2159433,27*	*Картометрический метод*	*2,50*	-
30	*376484,43*	*2159448,77*	*Картометрический метод*	*2,50*	-
31	*376384,93*	*2159460,52*	*Картометрический метод*	*2,50*	-
32	*376137,25*	*2159472,14*	*Картометрический метод*	*2,50*	-
33	*375917,11*	*2159486,82*	*Картометрический метод*	*2,50*	-
34	*375914,03*	*2159493,6*	*Картометрический метод*	*2,50*	-
35	*375910,58*	*2159502*	*Картометрический метод*	*2,50*	-
36	*375913,85*	*2159540,23*	*Картометрический метод*	*2,50*	-
37	*375916,38*	*2159589,46*	*Картометрический метод*	*2,50*	-
38	*375918,03*	*2159613,75*	*Картометрический метод*	*2,50*	-

Сведения о местоположении границ объекта					
39	375915,09	2159613,87	Картометрический метод	2,50	-
40	375920,24	2159678,78	Картометрический метод	2,50	-
41	375922,83	2159678,52	Картометрический метод	2,50	-
42	375924,77	2159700,89	Картометрический метод	2,50	-
43	375923,67	2159700,91	Картометрический метод	2,50	-
44	375904,49	2159686,96	Картометрический метод	2,50	-
45	375902,03	2159658,66	Картометрический метод	2,50	-
46	375897,42	2159590,59	Картометрический метод	2,50	-
47	375894,89	2159541,52	Картометрический метод	2,50	-
48	375891,72	2159504,45	Картометрический метод	2,50	-
49	375890,69	2159498,54	Картометрический метод	2,50	-
50	375888,6	2159494,64	Картометрический метод	2,50	-
51	375881,15	2159489,97	Картометрический метод	2,50	-
52	375755,52	2159502,15	Картометрический метод	2,50	-
53	375655,59	2159520,19	Картометрический метод	2,50	-
54	375374,02	2159581,35	Картометрический метод	2,50	-
55	375375,33	2159569,84	Картометрический метод	2,50	-
56	375373,75	2159558,95	Картометрический метод	2,50	-
57	375389,38	2159531,89	Картометрический метод	2,50	-
58	375436,5	2159488,11	Картометрический метод	2,50	-
59	375449,5	2159485,79	Картометрический метод	2,50	-
60	375488,07	2159478,9	Картометрический метод	2,50	-
61	375536,71	2159491,8	Картометрический метод	2,50	-
62	375542,45	2159522,5	Картометрический метод	2,50	-
63	375542,79	2159524,33	Картометрический метод	2,50	-
64	375651,69	2159502,03	Картометрический метод	2,50	-
65	375753,08	2159484,26	Картометрический метод	2,50	-
66	375907,12	2159466,41	Картометрический метод	2,50	-
67	376135,82	2159454,73	Картометрический метод	2,50	-
68	376386,83	2159444,58	Картометрический метод	2,50	-
69	376479,89	2159433,13	Картометрический метод	2,50	-
70	376553,73	2159416,64	Картометрический метод	2,50	-
71	376815,88	2159346,35	Картометрический метод	2,50	-
72	376823,94	2159330,46	Картометрический метод	2,50	-
73	376813,08	2159280,8	Картометрический метод	2,50	-
74	376809,87	2159266,15	Картометрический метод	2,50	-
75	376794,93	2159216,18	Картометрический метод	2,50	-
76	376784,85	2159175,26	Картометрический метод	2,50	-
77	376780,24	2159157,44	Картометрический метод	2,50	-
78	376774,9	2159138,93	Картометрический метод	2,50	-
79	376770,18	2159124,76	Картометрический метод	2,50	-
80	376764,16	2159108	Картометрический метод	2,50	-
81	376751,16	2159073,79	Картометрический метод	2,50	-
82	376745,36	2159060,74	Картометрический метод	2,50	-
83	376718,92	2159005,94	Картометрический метод	2,50	-
84	376678,45	2158915,51	Картометрический метод	2,50	-
85	376657,58	2158870,97	Картометрический метод	2,50	-
86	376634,65	2158823,57	Картометрический метод	2,50	-
87	376618,76	2158792,13	Картометрический метод	2,50	-
88	376602,25	2158762,73	Картометрический метод	2,50	-
89	376581,97	2158730,4	Картометрический метод	2,50	-

Сведения о местоположении границ объекта					
90	*376561,72*	*2158698,99*	*Картометрический метод*	*2,50*	-
91	*376504,7*	*2158609,78*	*Картометрический метод*	*2,50*	-
92	*376475,49*	*2158564,02*	*Картометрический метод*	*2,50*	-
93	*376438,04*	*2158507,12*	*Картометрический метод*	*2,50*	-
94	*376380,13*	*2158417,69*	*Картометрический метод*	*2,50*	-
95	*376387,59*	*2158410,54*	*Картометрический метод*	*2,50*	-
96	*376271,41*	*2158232,56*	*Картометрический метод*	*2,50*	-
97	*376280,57*	*2158227,31*	*Картометрический метод*	*2,50*	-
1	*376306,66*	*2158267,56*	*Картометрический метод*	*2,50*	-
ЗУ1(2)					
98	*376019,9*	*2160348,67*	*Картометрический метод*	*2,50*	-
99	*376035,3*	*2160344,63*	*Картометрический метод*	*2,50*	-
100	*376042,53*	*2160387,08*	*Картометрический метод*	*2,50*	-
101	*376047,68*	*2160413,89*	*Картометрический метод*	*2,50*	-
102	*376055,89*	*2160447,78*	*Картометрический метод*	*2,50*	-
103	*376059,66*	*2160459,45*	*Картометрический метод*	*2,50*	-
104	*376063,48*	*2160468,25*	*Картометрический метод*	*2,50*	-
105	*376067,71*	*2160476,41*	*Картометрический метод*	*2,50*	-
106	*376078,26*	*2160492,26*	*Картометрический метод*	*2,50*	-
107	*376091,29*	*2160507,16*	*Картометрический метод*	*2,50*	-
108	*376114,71*	*2160529,17*	*Картометрический метод*	*2,50*	-
109	*376157,93*	*2160568,05*	*Картометрический метод*	*2,50*	-
110	*376239,73*	*2160639,87*	*Картометрический метод*	*2,50*	-
111	*376301,05*	*2160693,62*	*Картометрический метод*	*2,50*	-
112	*376381,01*	*2160764,1*	*Картометрический метод*	*2,50*	-
113	*376440,26*	*2160816,38*	*Картометрический метод*	*2,50*	-
114	*376513,82*	*2160881,36*	*Картометрический метод*	*2,50*	-
115	*376552,73*	*2160915,65*	*Картометрический метод*	*2,50*	-
116	*376549,67*	*2160918,35*	*Картометрический метод*	*2,50*	-
117	*376542,46*	*2160924,7*	*Картометрический метод*	*2,50*	-
118	*376390,7*	*2160787,42*	*Картометрический метод*	*2,50*	-
119	*376136,14*	*2160562,53*	*Картометрический метод*	*2,50*	-
120	*376060,26*	*2160492,85*	*Картометрический метод*	*2,50*	-
121	*376045,08*	*2160459,74*	*Картометрический метод*	*2,50*	-
98	*376019,9*	*2160348,67*	*Картометрический метод*	*2,50*	-

3. Сведения о характерных точках части (частей) границы объекта

Обозначение характерных точек части границы	Координаты, м		Метод определения координат характерной точки	Средняя квадратическая погрешность положения характерной точки (Mt), м	Описание обозначения точки на местности (при наличии)
	X	Y			
1	2	3	4	5	6
Часть № -					
-	-	-	-	-	-

ГРАФИЧЕСКОЕ ОПИСАНИЕ

местоположения границ населенных пунктов, территориальных зон, особо охраняемых природных территорий, зон с особыми условиями использования территории

3.4 Зона транспортной инфраструктуры в п. Проницы

(наименование объекта местоположение границ, которого описано (далее - объект)

Раздел 1

Сведения об объекте		
№ п/п	Характеристики объекта	Описание характеристик
1	2	3
1	Местоположение объекта	*Российская Федерация, Рязанская область, р-н Кораблинский, с/п Незнановское, п Проницы*
2	Площадь объекта ± величина погрешности определения площади (Р ± Дельта Р)	*15904кв.м. ± 44кв.м.*
3	Иные характеристики объекта	*Номер зоны:*

Раздел 2

Сведения о местоположении границ объекта					
1. Система координат *МСК-62*					
2. Сведения о характерных точках границ объекта					
Обозначение характерных точек границ	Координаты, м		Метод определения координат характерной точки	Средняя квадратическая погрешность положения характерной точки (Mt), м	Описание обозначения точки на местности (при наличии)
	X	Y			
1	2	3	4	5	6
1	*373982,72*	*2154136,25*	*Картометрический метод*	*2,50*	-
2	*373987,95*	*2154152,22*	*Картометрический метод*	*2,50*	-
3	*373992,57*	*2154168,69*	*Картометрический метод*	*2,50*	-
4	*373996,76*	*2154183,16*	*Картометрический метод*	*2,50*	-
5	*374001,21*	*2154198,01*	*Картометрический метод*	*2,50*	-
6	*374007,28*	*2154209,04*	*Картометрический метод*	*2,50*	-
7	*374018,74*	*2154215,41*	*Картометрический метод*	*2,50*	-
8	*374033,26*	*2154221,61*	*Картометрический метод*	*2,50*	-
9	*374048,03*	*2154221,56*	*Картометрический метод*	*2,50*	-
10	*374095,69*	*2154221,28*	*Картометрический метод*	*2,50*	-
11	*374132,7*	*2154220,68*	*Картометрический метод*	*2,50*	-
12	*374137,13*	*2154237,04*	*Картометрический метод*	*2,50*	-
13	*374049,56*	*2154236,63*	*Картометрический метод*	*2,50*	-
14	*374033,05*	*2154237,65*	*Картометрический метод*	*2,50*	-
15	*374012,5*	*2154235,98*	*Картометрический метод*	*2,50*	-
16	*373991,8*	*2154224,46*	*Картометрический метод*	*2,50*	-
17	*373981,73*	*2154206,18*	*Картометрический метод*	*2,50*	-
18	*373976,62*	*2154189,09*	*Картометрический метод*	*2,50*	-
19	*373972,37*	*2154174,45*	*Картометрический метод*	*2,50*	-
20	*373967,85*	*2154158,33*	*Картометрический метод*	*2,50*	-
21	*373963,29*	*2154144,39*	*Картометрический метод*	*2,50*	-
22	*373957,91*	*2154133,98*	*Картометрический метод*	*2,50*	-
23	*373957*	*2154133,1*	*Картометрический метод*	*2,50*	-
24	*373950,35*	*2154127,51*	*Картометрический метод*	*2,50*	-
25	*373939,18*	*2154124,37*	*Картометрический метод*	*2,50*	-
26	*373878,45*	*2154119,63*	*Картометрический метод*	*2,50*	-
27	*373830,28*	*2154113,19*	*Картометрический метод*	*2,50*	-
28	*373722,73*	*2154096,45*	*Картометрический метод*	*2,50*	-
29	*373693,1*	*2154091,84*	*Картометрический метод*	*2,50*	-
30	*373559,02*	*2154071,63*	*Картометрический метод*	*2,50*	-
31	*373322,27*	*2154035,57*	*Картометрический метод*	*2,50*	-
32	*373206,95*	*2154018*	*Картометрический метод*	*2,50*	-
33	*373176,78*	*2154013,82*	*Картометрический метод*	*2,50*	-
34	*373166,51*	*2154014,14*	*Картометрический метод*	*2,50*	-
35	*373161,01*	*2154017,6*	*Картометрический метод*	*2,50*	-
36	*373158,28*	*2154026,63*	*Картометрический метод*	*2,50*	-
37	*373154,91*	*2154042,51*	*Картометрический метод*	*2,50*	-
38	*373099,68*	*2154273,11*	*Картометрический метод*	*2,50*	-
39	*373089,42*	*2154271,57*	*Картометрический метод*	*2,50*	-

Сведения о местоположении границ объекта					
40	*373144,51*	*2154039,77*	*Картометрический метод*	*2,50*	-
41	*373148,23*	*2154022,9*	*Картометрический метод*	*2,50*	-
42	*373152,18*	*2154011,23*	*Картометрический метод*	*2,50*	-
43	*373163,3*	*2154003,74*	*Картометрический метод*	*2,50*	-
44	*373177,81*	*2154003,4*	*Картометрический метод*	*2,50*	-
45	*373208,26*	*2154007,78*	*Картометрический метод*	*2,50*	-
46	*373323,2*	*2154025,3*	*Картометрический метод*	*2,50*	-
47	*373560,52*	*2154061,4*	*Картометрический метод*	*2,50*	-
48	*373694,83*	*2154081,55*	*Картометрический метод*	*2,50*	-
49	*373831,99*	*2154102,76*	*Картометрический метод*	*2,50*	-
50	*373879,51*	*2154109,38*	*Картометрический метод*	*2,50*	-
51	*373940,95*	*2154114,04*	*Картометрический метод*	*2,50*	-
52	*373947,57*	*2154115,92*	*Картометрический метод*	*2,50*	-
53	*373947,25*	*2154104,82*	*Картометрический метод*	*2,50*	-
54	*373960,49*	*2154108,55*	*Картометрический метод*	*2,50*	-
55	*373974,68*	*2154120,7*	*Картометрический метод*	*2,50*	-
1	*373982,72*	*2154136,25*	*Картометрический метод*	*2,50*	-

3. Сведения о характерных точках части (частей) границы объекта

Обозначение характерных точек части границы	Координаты, м		Метод определения координат характерной точки	Средняя квадратическая погрешность положения характерной точки (Mt), м	Описание обозначения точки на местности (при наличии)
	X	Y			
1	2	3	4	5	6
Часть № -					
-	-	-	-	-	-

ГРАФИЧЕСКОЕ ОПИСАНИЕ

местоположения границ населенных пунктов, территориальных зон, особо охраняемых природных территорий, зон с особыми условиями использования территории

3.4 Зона транспортной инфраструктуры в д. Светозаровка

(наименование объекта местоположение границ, которого описано (далее - объект)

Раздел 1

Сведения об объекте		
№ п/п	Характеристики объекта	Описание характеристик
1	2	3
1	Местоположение объекта	*Российская Федерация, Рязанская область, р-н Кораблинский, с/п Незнановское, д Светозаровка*
2	Площадь объекта ± величина погрешности определения площади (Р ± Дельта Р)	*2040кв.м. ± 16кв.м.*
3	Иные характеристики объекта	*Номер зоны:*

Раздел 2

Сведения о местоположении границ объекта					
1. Система координат *МСК-62*					
2. Сведения о характерных точках границ объекта					
Обозначение характерных точек границ	Координаты, м		Метод определения координат характерной точки	Средняя квадратическая погрешность положения характерной точки (Mt), м	Описание обозначения точки на местности (при наличии)
	X	Y			
1	2	3	4	5	6
1	*372878,22*	*2155198,15*	*Картометрический метод*	*2,50*	-
2	*372874,45*	*2155214,48*	*Картометрический метод*	*2,50*	-
3	*372861,28*	*2155269,5*	*Картометрический метод*	*2,50*	-
4	*372847,99*	*2155325,25*	*Картометрический метод*	*2,50*	-
5	*372833,7*	*2155391,63*	*Картометрический метод*	*2,50*	-
6	*372822,31*	*2155393,27*	*Картометрический метод*	*2,50*	-
7	*372866,69*	*2155200,34*	*Картометрический метод*	*2,50*	-
1	*372878,22*	*2155198,15*	*Картометрический метод*	*2,50*	-
3. Сведения о характерных точках части (частей) границы объекта					
Обозначение характерных точек части границы	Координаты, м		Метод определения координат характерной точки	Средняя квадратическая погрешность положения характерной точки (Mt), м	Описание обозначения точки на местности (при наличии)
	X	Y			
1	2	3	4	5	6
Часть № -					
-	-	-	-	-	-

ГРАФИЧЕСКОЕ ОПИСАНИЕ

местоположения границ населенных пунктов, территориальных зон, особо охраняемых природных территорий, зон с особыми условиями использования территории

3.4 Зона транспортной инфраструктуры в д. Слободка

(наименование объекта местоположение границ, которого описано (далее - объект)

Раздел 1

Сведения об объекте		
№ п/п	Характеристики объекта	Описание характеристик
1	2	3
1	Местоположение объекта	*Российская Федерация, Рязанская область, р-н Кораблинский, с/п Незнановское, д Слободка*
2	Площадь объекта ± величина погрешности определения площади (Р ± Дельта Р)	*25142кв.м. ± 55кв.м.*
3	Иные характеристики объекта	*Номер зоны:*

Раздел 2

Сведения о местоположении границ объекта					
1. Система координат *МСК-62*					
2. Сведения о характерных точках границ объекта					
Обозначение характерных точек границ	Координаты, м		Метод определения координат характерной точки	Средняя квадратическая погрешность положения характерной точки (Mt), м	Описание обозначения точки на местности (при наличии)
	X	Y			
1	2	3	4	5	6
1	*378271,53*	*2158998,09*	*Картометрический метод*	*2,50*	-
2	*377816,44*	*2159111,37*	*Картометрический метод*	*2,50*	-
3	*377813,5*	*2159126,68*	*Картометрический метод*	*2,50*	-
4	*377535,8*	*2159195,08*	*Картометрический метод*	*2,50*	-
5	*377352,16*	*2159240,18*	*Картометрический метод*	*2,50*	-
6	*377346,84*	*2159218,89*	*Картометрический метод*	*2,50*	-
7	*377459,94*	*2159188,59*	*Картометрический метод*	*2,50*	-
8	*377525,72*	*2159172,1*	*Картометрический метод*	*2,50*	-
9	*378133,17*	*2159019,89*	*Картометрический метод*	*2,50*	-
10	*378136,22*	*2158998,21*	*Картометрический метод*	*2,50*	-
11	*378146,16*	*2158927,52*	*Картометрический метод*	*2,50*	-
12	*378200,34*	*2158924,95*	*Картометрический метод*	*2,50*	-
13	*378240,69*	*2158961,75*	*Картометрический метод*	*2,50*	-
14	*378250,46*	*2158973,34*	*Картометрический метод*	*2,50*	-
15	*378262,41*	*2158987,51*	*Картометрический метод*	*2,50*	-
1	*378271,53*	*2158998,09*	*Картометрический метод*	*2,50*	-
3. Сведения о характерных точках части (частей) границы объекта					
Обозначение характерных точек части границы	Координаты, м		Метод определения координат характерной точки	Средняя квадратическая погрешность положения характерной точки (Mt), м	Описание обозначения точки на местности (при наличии)
	X	Y			
1	2	3	4	5	6
Часть № -					
-	-	-	-	-	-

ГРАФИЧЕСКОЕ ОПИСАНИЕ

местоположения границ населенных пунктов, территориальных зон, особо охраняемых природных территорий, зон с особыми условиями использования территории

3.4 Зона транспортной инфраструктуры в с. Ухорь

(наименование объекта местоположение границ, которого описано (далее - объект)

Раздел 1

Сведения об объекте		
№ п/п	Характеристики объекта	Описание характеристик
1	2	3
1	Местоположение объекта	*Российская Федерация, Рязанская область, р-н Кораблинский, с/п Незнановское, с Ухорь*
2	Площадь объекта ± величина погрешности определения площади (Р ± Дельта Р)	*6057кв.м. ± 27кв.м.*
3	Иные характеристики объекта	*Номер зоны:*

Раздел 2

Сведения о местоположении границ объекта					
1. Система координат *МСК-62*					
2. Сведения о характерных точках границ объекта					
Обозначение характерных точек границ	Координаты, м		Метод определения координат характерной точки	Средняя квадратическая погрешность положения характерной точки (Mt), м	Описание обозначения точки на местности (при наличии)
	X	Y			
1	2	3	4	5	6
1	*376636,7*	*2153280,46*	*Картометрический метод*	*2,50*	-
2	*376637,58*	*2153299,12*	*Картометрический метод*	*2,50*	-
3	*376641,09*	*2153318,1*	*Картометрический метод*	*2,50*	-
4	*376636,24*	*2153317,73*	*Картометрический метод*	*2,50*	-
5	*376594,73*	*2153316,33*	*Картометрический метод*	*2,50*	-
6	*376532,67*	*2153316,62*	*Картометрический метод*	*2,50*	-
7	*376527,22*	*2153317,85*	*Картометрический метод*	*2,50*	-
8	*376518,51*	*2153342,27*	*Картометрический метод*	*2,50*	-
9	*376508,06*	*2153342,77*	*Картометрический метод*	*2,50*	-
10	*376496,01*	*2153315,72*	*Картометрический метод*	*2,50*	-
11	*376477,56*	*2153312,43*	*Картометрический метод*	*2,50*	-
12	*376436,8*	*2153310,39*	*Картометрический метод*	*2,50*	-
13	*376390,23*	*2153309,81*	*Картометрический метод*	*2,50*	-
14	*376420,15*	*2153301,54*	*Картометрический метод*	*2,50*	-
15	*376474,42*	*2153294,62*	*Картометрический метод*	*2,50*	-
16	*376474,16*	*2153292,27*	*Картометрический метод*	*2,50*	-
17	*376487,35*	*2153293,26*	*Картометрический метод*	*2,50*	-
18	*376498,01*	*2153287,99*	*Картометрический метод*	*2,50*	-
19	*376502,46*	*2153265,75*	*Картометрический метод*	*2,50*	-
20	*376514,06*	*2153265,01*	*Картометрический метод*	*2,50*	-
21	*376529,1*	*2153293,85*	*Картометрический метод*	*2,50*	-
22	*376609,88*	*2153291,41*	*Картометрический метод*	*2,50*	-
1	*376636,7*	*2153280,46*	*Картометрический метод*	*2,50*	-
3. Сведения о характерных точках части (частей) границы объекта					
Обозначение характерных точек части границы	Координаты, м		Метод определения координат характерной точки	Средняя квадратическая погрешность положения характерной точки (Mt), м	Описание обозначения точки на местности (при наличии)
	X	Y			
1	2	3	4	5	6
Часть № -					
-	-	-	-	-	-

ГРАФИЧЕСКОЕ ОПИСАНИЕ

местоположения границ населенных пунктов, территориальных зон, особо охраняемых природных территорий, зон с особыми условиями использования территории

4.1 Зона садоводческих или огороднических некоммерческих товариществ

(наименование объекта местоположение границ, которого описано (далее - объект)

Раздел 1

Сведения об объекте		
№ п/п	Характеристики объекта	Описание характеристик
1	2	3
1	Местоположение объекта	*Российская Федерация, Рязанская область, р-н Кораблинский, с/п Незнановское*
2	Площадь объекта ± величина погрешности определения площади (Р ± Дельта Р)	*176449кв.м. ± 147кв.м.*
3	Иные характеристики объекта	*Номер зоны:*

Раздел 2

Сведения о местоположении границ объекта					
1. Система координат *МСК-62*					
2. Сведения о характерных точках границ объекта					
Обозначение характерных точек границ	Координаты, м		Метод определения координат характерной точки	Средняя квадратическая погрешность положения характерной точки (Mt), м	Описание обозначения точки на местности (при наличии)
	X	Y			
1	2	3	4	5	6
1	*384376,38*	*2152280,39*	*Картометрический метод*	*2,50*	-
2	*384404,73*	*2152295,59*	*Картометрический метод*	*2,50*	-
3	*384430,32*	*2152329,48*	*Картометрический метод*	*2,50*	-
4	*384484,85*	*2152388,96*	*Картометрический метод*	*2,50*	-
5	*384524,75*	*2152446,65*	*Картометрический метод*	*2,50*	-
6	*384534,75*	*2152522,44*	*Картометрический метод*	*2,50*	-
7	*384555,15*	*2152590,46*	*Картометрический метод*	*2,50*	-
8	*384504,98*	*2152627,06*	*Картометрический метод*	*2,50*	-
9	*384467,57*	*2152675,63*	*Картометрический метод*	*2,50*	-
10	*384436,57*	*2152682,89*	*Картометрический метод*	*2,50*	-
11	*384348,1*	*2152673,47*	*Картометрический метод*	*2,50*	-
12	*384322,55*	*2152696,34*	*Картометрический метод*	*2,50*	-
13	*384301,57*	*2152756,89*	*Картометрический метод*	*2,50*	-
14	*384228,59*	*2152786,07*	*Картометрический метод*	*2,50*	-
15	*384178,44*	*2152798,8*	*Картометрический метод*	*2,50*	-
16	*384151,99*	*2152790,47*	*Картометрический метод*	*2,50*	-
17	*384098,21*	*2152664,48*	*Картометрический метод*	*2,50*	-
18	*384025,28*	*2152497,14*	*Картометрический метод*	*2,50*	-
19	*384007,96*	*2152473,22*	*Картометрический метод*	*2,50*	-
20	*384045,84*	*2152456,02*	*Картометрический метод*	*2,50*	-
21	*384085,32*	*2152446,32*	*Картометрический метод*	*2,50*	-
22	*384121,97*	*2152422,81*	*Картометрический метод*	*2,50*	-
23	*384140,62*	*2152403,45*	*Картометрический метод*	*2,50*	-
24	*384144,78*	*2152372,33*	*Картометрический метод*	*2,50*	-
25	*384160,67*	*2152338,82*	*Картометрический метод*	*2,50*	-
26	*384184,87*	*2152307,35*	*Картометрический метод*	*2,50*	-
27	*384233,28*	*2152282,13*	*Картометрический метод*	*2,50*	-
28	*384263,01*	*2152284,88*	*Картометрический метод*	*2,50*	-
29	*384287,19*	*2152301,12*	*Картометрический метод*	*2,50*	-
30	*384301,37*	*2152311,15*	*Картометрический метод*	*2,50*	-
31	*384329,03*	*2152303,89*	*Картометрический метод*	*2,50*	-
1	*384376,38*	*2152280,39*	*Картометрический метод*	*2,50*	-
3. Сведения о характерных точках части (частей) границы объекта					
Обозначение характер	Координаты, м		Метод определения координат характерной	Средняя квадратическая погрешност	Описание обозначения точки

Сведения о местоположении границ объекта					
ных точек части границы	X	Y	точки	ь положения характерной точки (Mt), м	на местности (при наличии)
1	2	3	4	5	6
Часть № -					
-	-	-	-	-	-

ОПИСАНИЕ МЕСТОПОЛОЖЕНИЯ ГРАНИЦ

4.2 Зоны сельскохозяйственного использования в 1-й картографической зоне

(наименование объекта местоположение границ, которого описано (далее - объект)

Раздел 1

Сведения об объекте		
№ п/п	Характеристики объекта	Описание характеристик
1	2	3
1	Местоположение объекта	*Российская Федерация, Рязанская область, р-н Кораблинский, с/п Незнановское*
2	Площадь объекта ± величина погрешности определения площади (Р ± Дельта Р)	*19390992кв.м. ± 1801кв.м.*
3	Иные характеристики объекта	*Номер зоны:*

Раздел 2

Сведения о местоположении границ объекта					
1. Система координат *МСК-62*					
2. Сведения о характерных точках границ объекта					
Обозначение характерных точек границ	Координаты, м		Метод определения координат характерной точки	Средняя квадратическая погрешность положения характерной точки (Mt), м	Описание обозначения точки на местности (при наличии)
	X	Y			
1	2	3	4	5	6
ЗУ1(1)					
1	*385845,17*	*1345617,61*	*Картометрический метод*	*2,50*	-
2	*385751,76*	*1345783,98*	*Картометрический метод*	*2,50*	-
3	*385690,88*	*1345909,08*	*Картометрический метод*	*2,50*	-
4	*385539,71*	*1346225,98*	*Картометрический метод*	*2,50*	-
5	*385862,86*	*1346950,62*	*Картометрический метод*	*2,50*	-
6	*386135,28*	*1347610,12*	*Картометрический метод*	*2,50*	-
7	*386354,19*	*1348141,09*	*Картометрический метод*	*2,50*	-
8	*386354,14*	*1348141,13*	*Картометрический метод*	*2,50*	-
9	*386122,23*	*1348155,41*	*Картометрический метод*	*2,50*	-
10	*385201,61*	*1348212,4*	*Картометрический метод*	*2,50*	-
11	*384771,3*	*1348243,16*	*Картометрический метод*	*2,50*	-
12	*384771,22*	*1348243,19*	*Картометрический метод*	*2,50*	-
13	*384760,06*	*1348225,78*	*Картометрический метод*	*2,50*	-
14	*384742,51*	*1348182,78*	*Картометрический метод*	*2,50*	-
15	*384710,91*	*1348087,98*	*Картометрический метод*	*2,50*	-
16	*384676,68*	*1348048,49*	*Картометрический метод*	*2,50*	-
17	*384641,57*	*1347959,84*	*Картометрический метод*	*2,50*	-
18	*384605,59*	*1347882,6*	*Картометрический метод*	*2,50*	-
19	*384599,45*	*1347844,86*	*Картометрический метод*	*2,50*	-
20	*384583,65*	*1347802,73*	*Картометрический метод*	*2,50*	-
21	*384584,52*	*1347775,52*	*Картометрический метод*	*2,50*	-
22	*384606,47*	*1347734,27*	*Картометрический метод*	*2,50*	-
23	*384657,37*	*1347683,37*	*Картометрический метод*	*2,50*	-
24	*384697,36*	*1347695,82*	*Картометрический метод*	*2,50*	-
25	*384779,87*	*1347712,49*	*Картометрический метод*	*2,50*	-
26	*384805,32*	*1347705,47*	*Картометрический метод*	*2,50*	-
27	*384842,18*	*1347660,71*	*Картометрический метод*	*2,50*	-
28	*384896,6*	*1347571,18*	*Картометрический метод*	*2,50*	-
29	*384943,12*	*1347559,77*	*Картометрический метод*	*2,50*	-
30	*385016,85*	*1347546,61*	*Картометрический метод*	*2,50*	-
31	*385044,05*	*1347536,08*	*Картометрический метод*	*2,50*	-
32	*385164,3*	*1347370,19*	*Картометрический метод*	*2,50*	-
33	*385232,76*	*1347277,16*	*Картометрический метод*	*2,50*	-
34	*385233,64*	*1347256,09*	*Картометрический метод*	*2,50*	-
35	*385211,7*	*1347235,9*	*Картометрический метод*	*2,50*	-
36	*385207,31*	*1347214,84*	*Картометрический метод*	*2,50*	-
37	*385215,21*	*1347163,93*	*Картометрический метод*	*2,50*	-
38	*385199,41*	*1347086,69*	*Картометрический метод*	*2,50*	-

Сведения о местоположении границ объекта					
39	385200,29	1347063	Картометрический метод	2,50	-
40	385248,56	1347048,08	Картометрический метод	2,50	-
41	385279,28	1347059,49	Картометрический метод	2,50	-
42	385294,2	1347047,2	Картометрический метод	2,50	-
43	385296,83	1347029,64	Картометрический метод	2,50	-
44	385283,67	1346998,92	Картометрический метод	2,50	-
45	385246,8	1346947,14	Картометрический метод	2,50	-
46	385196,77	1346916,42	Картометрический метод	2,50	-
47	385119,54	1346918,18	Картометрический метод	2,50	-
48	384999,29	1346875,17	Картометрический метод	2,50	-
49	384978,23	1346967,33	Картометрический метод	2,50	-
50	384953,65	1346999,8	Картометрический метод	2,50	-
51	384933,46	1347050,71	Картометрический метод	2,50	-
52	384881,68	1347102,49	Картометрический метод	2,50	-
53	384875,54	1347148,13	Картометрический метод	2,50	-
54	384844,82	1347156,91	Картометрический метод	2,50	-
55	384797,42	1347187,63	Картометрический метод	2,50	-
56	384781,62	1347230,64	Картометрический метод	2,50	-
57	384716,67	1347273,64	Картометрический метод	2,50	-
58	384709,65	1347295,59	Картометрический метод	2,50	-
59	384650,85	1347318,41	Картометрический метод	2,50	-
60	384638,56	1347346,49	Картометрический метод	2,50	-
61	384597,31	1347378,09	Картометрический метод	2,50	-
62	384576,24	1347407,05	Картометрический метод	2,50	-
63	384517,44	1347420,22	Картометрический метод	2,50	-
64	384466,91	1347484,13	Картометрический метод	2,50	-
65	384463,4	1347509,58	Картометрический метод	2,50	-
66	384433,56	1347549,96	Картометрический метод	2,50	-
67	384405,47	1347551,71	Картометрический метод	2,50	-
68	384379,14	1347566,63	Картометрический метод	2,50	-
69	384344,03	1347599,11	Картометрический метод	2,50	-
70	384326,48	1347611,39	Картометрический метод	2,50	-
71	384268,55	1347618,42	Картометрический метод	2,50	-
72	384251,88	1347554,34	Картометрический метод	2,50	-
73	384220,28	1347490,27	Картометрический метод	2,50	-
74	384195,7	1347427,08	Картометрический метод	2,50	-
75	384107,06	1347322,63	Картометрический метод	2,50	-
76	384064,93	1347279,62	Картометрический метод	2,50	-
77	384036,84	1347262,07	Картометрический метод	2,50	-
78	384014,02	1347235,74	Картометрический метод	2,50	-
79	383946	1347265,14	Картометрический метод	2,50	-
80	383900,36	1347271,29	Картометрический метод	2,50	-
81	383878,42	1347277,43	Картометрический метод	2,50	-
82	383824,88	1347303,76	Картометрический метод	2,50	-
83	383763,44	1347495,98	Картометрический метод	2,50	-
84	383709,02	1347615,34	Картометрический метод	2,50	-
85	383643,19	1347750,51	Картометрический метод	2,50	-
86	383592,29	1347816,34	Картометрический метод	2,50	-
87	383552,9	1347869,31	Картометрический метод	2,50	-
88	383485,21	1348012,94	Картометрический метод	2,50	-
89	383447,47	1348059,46	Картометрический метод	2,50	-

Сведения о местоположении границ объекта					
90	*383289,48*	*1348095,45*	*Картометрический метод*	*2,50*	*-*
91	*383241,21*	*1348101,59*	*Картометрический метод*	*2,50*	*-*
92	*383061,5*	*1348127,5*	*Картометрический метод*	*2,50*	*-*
93	*383000*	*1348150*	*Картометрический метод*	*2,50*	*-*
94	*382915,58*	*1348171,81*	*Картометрический метод*	*2,50*	*-*
95	*382801,48*	*1348173,56*	*Картометрический метод*	*2,50*	*-*
96	*382786*	*1348170*	*Картометрический метод*	*2,50*	*-*
97	*382770*	*1348158,5*	*Картометрический метод*	*2,50*	*-*
98	*382751,5*	*1348127*	*Картометрический метод*	*2,50*	*-*
99	*382719,15*	*1348076,58*	*Картометрический метод*	*2,50*	*-*
100	*382704,31*	*1348075,47*	*Картометрический метод*	*2,50*	*-*
101	*382610,14*	*1348074,38*	*Картометрический метод*	*2,50*	*-*
102	*382539,92*	*1348097,2*	*Картометрический метод*	*2,50*	*-*
103	*382450,16*	*1348144,96*	*Картометрический метод*	*2,50*	*-*
104	*382442,94*	*1348148,8*	*Картометрический метод*	*2,50*	*-*
105	*382402,99*	*1348170,02*	*Картометрический метод*	*2,50*	*-*
106	*382258,16*	*1348258,67*	*Картометрический метод*	*2,50*	*-*
107	*381993,11*	*1348414,02*	*Картометрический метод*	*2,50*	*-*
108	*381936,07*	*1348414,05*	*Картометрический метод*	*2,50*	*-*
109	*381873,75*	*1348418,44*	*Картометрический метод*	*2,50*	*-*
110	*381807,05*	*1348441,26*	*Картометрический метод*	*2,50*	*-*
111	*381801,78*	*1348456,18*	*Картометрический метод*	*2,50*	*-*
112	*381804,17*	*1348462,28*	*Картометрический метод*	*2,50*	*-*
113	*381614,24*	*1348488,95*	*Картометрический метод*	*2,50*	*-*
114	*381203,41*	*1348541,63*	*Картометрический метод*	*2,50*	*-*
115	*380622,48*	*1348623,71*	*Картометрический метод*	*2,50*	*-*
116	*380237,25*	*1348690,16*	*Картометрический метод*	*2,50*	*-*
117	*379908,38*	*1348734,77*	*Картометрический метод*	*2,50*	*-*
118	*379746,57*	*1348759,74*	*Картометрический метод*	*2,50*	*-*
119	*379662,56*	*1348772,69*	*Картометрический метод*	*2,50*	*-*
120	*379227,57*	*1348827,36*	*Картометрический метод*	*2,50*	*-*
121	*379227,56*	*1348827,34*	*Картометрический метод*	*2,50*	*-*
122	*379206,12*	*1348723,37*	*Картометрический метод*	*2,50*	*-*
123	*379042,07*	*1347927,97*	*Картометрический метод*	*2,50*	*-*
124	*378978,97*	*1347564,86*	*Картометрический метод*	*2,50*	*-*
125	*378975,48*	*1347544,76*	*Картометрический метод*	*2,50*	*-*
126	*379084,06*	*1347504,26*	*Картометрический метод*	*2,50*	*-*
127	*379167,99*	*1347421,99*	*Картометрический метод*	*2,50*	*-*
128	*379195,31*	*1347358,01*	*Картометрический метод*	*2,50*	*-*
129	*379500,17*	*1347370,92*	*Картометрический метод*	*2,50*	*-*
130	*379914,77*	*1347353,39*	*Картометрический метод*	*2,50*	*-*
131	*379899,18*	*1346625,75*	*Картометрический метод*	*2,50*	*-*
132	*379896,68*	*1346509,27*	*Картометрический метод*	*2,50*	*-*
133	*379886,32*	*1346025,8*	*Картометрический метод*	*2,50*	*-*
134	*379874,3*	*1345296,97*	*Картометрический метод*	*2,50*	*-*
135	*379938,13*	*1345309,32*	*Картометрический метод*	*2,50*	*-*
136	*381032,16*	*1345521,11*	*Картометрический метод*	*2,50*	*-*
137	*381042,38*	*1345498,99*	*Картометрический метод*	*2,50*	*-*
138	*381093,01*	*1345481,8*	*Картометрический метод*	*2,50*	*-*
139	*381115,31*	*1345468,79*	*Картометрический метод*	*2,50*	*-*
140	*381123,21*	*1345442,78*	*Картометрический метод*	*2,50*	*-*

Сведения о местоположении границ объекта					
141	381123,2	1345442,75	Картометрический метод	2,50	-
142	381123,22	1345442,67	Картометрический метод	2,50	-
143	381117,64	1345430,6	Картометрический метод	2,50	-
144	381080,95	1345404,58	Картометрический метод	2,50	-
145	381077,27	1345391,75	Картометрический метод	2,50	-
146	381085,58	1345373,57	Картометрический метод	2,50	-
147	381105,56	1345367,53	Картометрический метод	2,50	-
148	381146,9	1345395,86	Картометрический метод	2,50	-
149	381181,68	1345396,41	Картометрический метод	2,50	-
150	381201,48	1345392,44	Картометрический метод	2,50	-
151	381225,11	1345376,92	Картометрический метод	2,50	-
152	381255,68	1345329,25	Картометрический метод	2,50	-
153	381264,34	1345308,12	Картометрический метод	2,50	-
154	381264,35	1345308,03	Картометрический метод	2,50	-
155	381264,35	1345308,01	Картометрический метод	2,50	-
156	381267,7	1345264,15	Картометрический метод	2,50	-
157	381272,36	1345235,07	Картометрический метод	2,50	-
158	381280,51	1345205,16	Картометрический метод	2,50	-
159	381288,86	1345194,02	Картометрический метод	2,50	-
160	381311,27	1345177,09	Картометрический метод	2,50	-
161	381351,02	1345156,43	Картометрический метод	2,50	-
162	381362,63	1345138,9	Картометрический метод	2,50	-
163	381371,44	1345122,27	Картометрический метод	2,50	-
164	381383,23	1345107,72	Картометрический метод	2,50	-
165	381390,07	1345091,64	Картометрический метод	2,50	-
166	381393,5	1345074,9	Картометрический метод	2,50	-
167	381429,36	1345043,54	Картометрический метод	2,50	-
168	381437,92	1345033,71	Картометрический метод	2,50	-
169	381447,79	1344971,06	Картометрический метод	2,50	-
170	381447,79	1344971,02	Картометрический метод	2,50	-
171	381447,8	1344970,93	Картометрический метод	2,50	-
172	381445,9	1344947,31	Картометрический метод	2,50	-
173	381496,82	1344861,9	Картометрический метод	2,50	-
174	381496,82	1344861,81	Картометрический метод	2,50	-
175	381496,84	1344861,77	Картометрический метод	2,50	-
176	381496,27	1344842,76	Картометрический метод	2,50	-
177	381490,71	1344814,09	Картометрический метод	2,50	-
178	381489,22	1344770,1	Картометрический метод	2,50	-
179	381481,17	1344688,05	Картометрический метод	2,50	-
180	381480,63	1344635,24	Картометрический метод	2,50	-
181	381489,84	1344616,83	Картометрический метод	2,50	-
182	381529,1	1344569,41	Картометрический метод	2,50	-
183	381533,82	1344556,32	Картометрический метод	2,50	-
184	381533,81	1344556,27	Картометрический метод	2,50	-
185	381533,84	1344556,18	Картометрический метод	2,50	-
186	381528,86	1344531,06	Картометрический метод	2,50	-
187	381536,35	1344506,53	Картометрический метод	2,50	-
188	381541,07	1344500,77	Картометрический метод	2,50	-
189	381581,67	1344474,15	Картометрический метод	2,50	-
190	381593,14	1344460,18	Картометрический метод	2,50	-
191	381593,17	1344460,04	Картометрический метод	2,50	-

Сведения о местоположении границ объекта					
192	381594,03	1344455,34	Картометрический метод	2,50	-
193	381596,07	1344444,31	Картометрический метод	2,50	-
194	381596,07	1344444,29	Картометрический метод	2,50	-
195	381596,09	1344444,17	Картометрический метод	2,50	-
196	381592,75	1344426,63	Картометрический метод	2,50	-
197	381580,19	1344406,21	Картометрический метод	2,50	-
198	381541,01	1344363,4	Картометрический метод	2,50	-
199	381526,98	1344341,41	Картометрический метод	2,50	-
200	381520,98	1344325,13	Картометрический метод	2,50	-
201	381527,13	1344303,03	Картометрический метод	2,50	-
202	381540,9	1344273,32	Картометрический метод	2,50	-
203	381549,49	1344263,88	Картометрический метод	2,50	-
204	381561,89	1344257,98	Картометрический метод	2,50	-
205	381584,37	1344253,89	Картометрический метод	2,50	-
206	381605,21	1344255,7	Картометрический метод	2,50	-
207	381631,87	1344242,86	Картометрический метод	2,50	-
208	381642,42	1344225,5	Картометрический метод	2,50	-
209	381642,42	1344225,39	Картометрический метод	2,50	-
210	381642,45	1344225,34	Картометрический метод	2,50	-
211	381642,62	1344197,01	Картометрический метод	2,50	-
212	381633,18	1344174,26	Картометрический метод	2,50	-
213	381634,46	1344161,1	Картометрический метод	2,50	-
214	381652,02	1344139,05	Картометрический метод	2,50	-
215	381671,73	1344126,96	Картометрический метод	2,50	-
216	381764,74	1344108,2	Картометрический метод	2,50	-
217	381803,09	1344085,16	Картометрический метод	2,50	-
218	381887,64	1344053,35	Картометрический метод	2,50	-
219	381918,26	1344051,4	Картометрический метод	2,50	-
220	381932,46	1344048,9	Картометрический метод	2,50	-
221	381952,2	1344034,74	Картометрический метод	2,50	-
222	381988,25	1344031,31	Картометрический метод	2,50	-
223	382006,23	1344023,84	Картометрический метод	2,50	-
224	382025,4	1344006,88	Картометрический метод	2,50	-
225	382057,46	1343999,34	Картометрический метод	2,50	-
226	382085,44	1343986,25	Картометрический метод	2,50	-
227	382096,54	1343975,48	Картометрический метод	2,50	-
228	382114,72	1343947,09	Картометрический метод	2,50	-
229	382125,86	1343941,15	Картометрический метод	2,50	-
230	382135,7	1343942,45	Картометрический метод	2,50	-
231	382144,42	1343949,13	Картометрический метод	2,50	-
232	382149,06	1343953,4	Картометрический метод	2,50	-
233	382171,48	1343950,78	Картометрический метод	2,50	-
234	382261,46	1343952,33	Картометрический метод	2,50	-
235	382276,87	1343948,57	Картометрический метод	2,50	-
236	382302,55	1343926,43	Картометрический метод	2,50	-
237	382344,18	1343904,29	Картометрический метод	2,50	-
238	382381,02	1343879,49	Картометрический метод	2,50	-
239	382397,63	1343848,93	Картометрический метод	2,50	-
240	382411,57	1343832,32	Картометрический метод	2,50	-
241	382436,7	1343813,3	Картометрический метод	2,50	-
242	382531,08	1343716,75	Картометрический метод	2,50	-

Сведения о местоположении границ объекта					
243	382549,75	1343686,71	Картометрический метод	2,50	-
244	382561,84	1343683,56	Картометрический метод	2,50	-
245	382604,21	1343672,53	Картометрический метод	2,50	-
246	382674,23	1343719,14	Картометрический метод	2,50	-
247	382942,53	1344121,43	Картометрический метод	2,50	-
248	383017,29	1344228,57	Картометрический метод	2,50	-
249	383015,2	1344242,56	Картометрический метод	2,50	-
250	383125,21	1344367,58	Картометрический метод	2,50	-
251	383406,93	1344264,61	Картометрический метод	2,50	-
252	383497,46	1344286,99	Картометрический метод	2,50	-
253	383552,34	1344302,38	Картометрический метод	2,50	-
254	384087,51	1344454,85	Картометрический метод	2,50	-
255	384540,12	1344618,96	Картометрический метод	2,50	-
256	384734,61	1344727,19	Картометрический метод	2,50	-
257	385303,73	1345184,96	Картометрический метод	2,50	-
1	385845,17	1345617,61	Картометрический метод	2,50	-
258	380853,86	1345950,35	Картометрический метод	2,50	-
259	380919,69	1345979,31	Картометрический метод	2,50	-
260	380947,78	1346015,3	Картометрический метод	2,50	-
261	380984,64	1346047,77	Картометрический метод	2,50	-
262	381007,46	1346078,49	Картометрический метод	2,50	-
263	381028,53	1346133,79	Картометрический метод	2,50	-
264	381030,28	1346158,36	Картометрический метод	2,50	-
265	381018,87	1346180,31	Картометрический метод	2,50	-
266	380992,54	1346203,13	Картометрический метод	2,50	-
267	380966,21	1346228,58	Картометрический метод	2,50	-
268	380952,61	1346257,98	Картометрический метод	2,50	-
269	380947,78	1346283,44	Картометрический метод	2,50	-
270	380945,14	1346309,77	Картометрический метод	2,50	-
271	380939	1346319,42	Картометрический метод	2,50	-
272	380923,2	1346325,57	Картометрический метод	2,50	-
273	380901,7	1346319,42	Картометрический метод	2,50	-
274	380884,14	1346303,62	Картометрический метод	2,50	-
275	380874,49	1346297,92	Картометрический метод	2,50	-
276	380862,64	1346296,6	Картометрический метод	2,50	-
277	380850,35	1346302,31	Картометрический метод	2,50	-
278	380842,02	1346329,08	Картометрический метод	2,50	-
279	380852,11	1346352,33	Картометрический метод	2,50	-
280	380873,17	1346366,38	Картометрический метод	2,50	-
281	380883,27	1346384,81	Картометрический метод	2,50	-
282	380886,34	1346403,24	Картометрический метод	2,50	-
283	380894,53	1346411,79	Картометрический метод	2,50	-
284	380896,43	1346413,77	Картометрический метод	2,50	-
285	380912,23	1346422,11	Картометрический метод	2,50	-
286	380918,38	1346435,28	Картометрический метод	2,50	-
287	380914,43	1346451,08	Картометрический метод	2,50	-
288	380901,7	1346477,41	Картометрический метод	2,50	-
289	380905,65	1346500,23	Картометрический метод	2,50	-
290	380924,08	1346517,34	Картометрический метод	2,50	-
291	380919,69	1346531,39	Картометрический метод	2,50	-

Сведения о местоположении границ объекта					
292	*380912,23*	*1346538,85*	*Картометрический метод*	*2,50*	*-*
293	*380892,48*	*1346534,02*	*Картометрический метод*	*2,50*	*-*
294	*380865,71*	*1346508,57*	*Картометрический метод*	*2,50*	*-*
295	*380843,77*	*1346495,4*	*Картометрический метод*	*2,50*	*-*
296	*380827,09*	*1346493,64*	*Картометрический метод*	*2,50*	*-*
297	*380810,86*	*1346498,03*	*Картометрический метод*	*2,50*	*-*
298	*380793,3*	*1346513,83*	*Картометрический метод*	*2,50*	*-*
299	*380743,71*	*1346485,75*	*Картометрический метод*	*2,50*	*-*
300	*380714,31*	*1346465,12*	*Картометрический метод*	*2,50*	*-*
301	*380707,73*	*1346443,18*	*Картометрический метод*	*2,50*	*-*
302	*380675,69*	*1346386,13*	*Картометрический метод*	*2,50*	*-*
303	*380659,01*	*1346362,43*	*Картометрический метод*	*2,50*	*-*
304	*380614,69*	*1346339,61*	*Картометрический метод*	*2,50*	*-*
305	*380591,87*	*1346312,4*	*Картометрический метод*	*2,50*	*-*
306	*380612,06*	*1346229,02*	*Картометрический метод*	*2,50*	*-*
307	*380640,14*	*1346137,3*	*Картометрический метод*	*2,50*	*-*
308	*380673,94*	*1346031,54*	*Картометрический метод*	*2,50*	*-*
309	*380687,54*	*1345966,15*	*Картометрический метод*	*2,50*	*-*
310	*380706,41*	*1345918,75*	*Картометрический метод*	*2,50*	*-*
311	*380744,15*	*1345940,69*	*Картометрический метод*	*2,50*	*-*
312	*380776,63*	*1345947,72*	*Картометрический метод*	*2,50*	*-*
258	*380853,86*	*1345950,35*	*Картометрический метод*	*2,50*	*-*
313	*382436,9*	*1345200,48*	*Картометрический метод*	*2,50*	*-*
314	*382460,33*	*1345338,48*	*Картометрический метод*	*2,50*	*-*
315	*382621,76*	*1345372,32*	*Картометрический метод*	*2,50*	*-*
316	*382711,49*	*1345448,82*	*Картометрический метод*	*2,50*	*-*
317	*382710,12*	*1345452,89*	*Картометрический метод*	*2,50*	*-*
318	*382710,28*	*1345453,04*	*Картометрический метод*	*2,50*	*-*
319	*382650,4*	*1345637,9*	*Картометрический метод*	*2,50*	*-*
320	*383008,88*	*1345755,53*	*Картометрический метод*	*2,50*	*-*
321	*383150,3*	*1345801,93*	*Картометрический метод*	*2,50*	*-*
322	*382973,25*	*1346572,61*	*Картометрический метод*	*2,50*	*-*
323	*382653*	*1346713,21*	*Картометрический метод*	*2,50*	*-*
324	*382457,73*	*1347004,82*	*Картометрический метод*	*2,50*	*-*
325	*382020,31*	*1347382,35*	*Картометрический метод*	*2,50*	*-*
326	*382020,21*	*1347382,29*	*Картометрический метод*	*2,50*	*-*
327	*382019,34*	*1347383,03*	*Картометрический метод*	*2,50*	*-*
328	*381835,58*	*1347275,58*	*Картометрический метод*	*2,50*	*-*
329	*381733,09*	*1347126,13*	*Картометрический метод*	*2,50*	*-*
330	*381777,69*	*1347054,76*	*Картометрический метод*	*2,50*	*-*
331	*381812,02*	*1346994,4*	*Картометрический метод*	*2,50*	*-*
332	*381890,13*	*1346926,71*	*Картометрический метод*	*2,50*	*-*
333	*381830,25*	*1346793,92*	*Картометрический метод*	*2,50*	*-*
334	*381830,25*	*1346609,06*	*Картометрический метод*	*2,50*	*-*
335	*381697,46*	*1346567,4*	*Картометрический метод*	*2,50*	*-*
336	*381804,61*	*1346203,08*	*Картометрический метод*	*2,50*	*-*
337	*381814,62*	*1346169,04*	*Картометрический метод*	*2,50*	*-*
338	*381827,93*	*1346150,22*	*Картометрический метод*	*2,50*	*-*
339	*381996,88*	*1345911,28*	*Картометрический метод*	*2,50*	*-*
340	*381749,53*	*1345812,34*	*Картометрический метод*	*2,50*	*-*

Сведения о местоположении границ объекта					
341	*381628,99*	*1345701,51*	*Картометрический метод*	*2,50*	-
342	*381588,11*	*1345663,93*	*Картометрический метод*	*2,50*	-
343	*381684,44*	*1345528,54*	*Картометрический метод*	*2,50*	-
344	*381869,3*	*1345416,59*	*Картометрический метод*	*2,50*	-
345	*381916,17*	*1345374,93*	*Картометрический метод*	*2,50*	-
346	*381713,08*	*1345247,35*	*Картометрический метод*	*2,50*	-
347	*381903,15*	*1345052,07*	*Картометрический метод*	*2,50*	-
348	*381825,04*	*1345000*	*Картометрический метод*	*2,50*	-
349	*381741,5*	*1344925,25*	*Картометрический метод*	*2,50*	-
350	*381735,86*	*1344903,4*	*Картометрический метод*	*2,50*	-
351	*381817,23*	*1344835,97*	*Картометрический метод*	*2,50*	-
352	*381989,07*	*1344825,56*	*Картометрический метод*	*2,50*	-
353	*382340,56*	*1345119,77*	*Картометрический метод*	*2,50*	-
313	*382436,9*	*1345200,48*	*Картометрический метод*	*2,50*	-
354	*383466,52*	*1345908*	*Картометрический метод*	*2,50*	-
355	*383125,4*	*1346564,9*	*Картометрический метод*	*2,50*	-
356	*383125,37*	*1346564,88*	*Картометрический метод*	*2,50*	-
357	*383124,91*	*1346565,78*	*Картометрический метод*	*2,50*	-
358	*383060*	*1346526,8*	*Картометрический метод*	*2,50*	-
359	*383021,8*	*1346545,8*	*Картометрический метод*	*2,50*	-
360	*383196,65*	*1345810,33*	*Картометрический метод*	*2,50*	-
354	*383466,52*	*1345908*	*Картометрический метод*	*2,50*	-
ЗУ1(2)					
361	*382746,35*	*1345758,65*	*Картометрический метод*	*2,50*	-
362	*382821,18*	*1345945,34*	*Картометрический метод*	*2,50*	-
363	*382774,89*	*1346064,15*	*Картометрический метод*	*2,50*	-
364	*382642,2*	*1346069,55*	*Картометрический метод*	*2,50*	-
365	*382564,93*	*1345979,64*	*Картометрический метод*	*2,50*	-
366	*382514,91*	*1345921,43*	*Картометрический метод*	*2,50*	-
367	*382637,58*	*1345925,28*	*Картометрический метод*	*2,50*	-
368	*382683,24*	*1345855,33*	*Картометрический метод*	*2,50*	-
361	*382746,35*	*1345758,65*	*Картометрический метод*	*2,50*	-
ЗУ1(3)					
369	*382803,45*	*1346233,09*	*Картометрический метод*	*2,50*	-
370	*382740,95*	*1346435,22*	*Картометрический метод*	*2,50*	-
371	*382417,87*	*1346467,39*	*Картометрический метод*	*2,50*	-
372	*382399,97*	*1346469,16*	*Картометрический метод*	*2,50*	-
373	*382356,77*	*1346191,44*	*Картометрический метод*	*2,50*	-
374	*382572,77*	*1346253,15*	*Картометрический метод*	*2,50*	-
375	*382760,74*	*1346236,8*	*Картометрический метод*	*2,50*	-
376	*382803,43*	*1346233,08*	*Картометрический метод*	*2,50*	-
369	*382803,45*	*1346233,09*	*Картометрический метод*	*2,50*	-
ЗУ1(4)					
377	*382400,74*	*1346709,08*	*Картометрический метод*	*2,50*	-
378	*382420,7*	*1346791,46*	*Картометрический метод*	*2,50*	-
379	*382430,83*	*1346833,29*	*Картометрический метод*	*2,50*	-
380	*381973,35*	*1346873,4*	*Картометрический метод*	*2,50*	-
381	*381965,52*	*1346794,36*	*Картометрический метод*	*2,50*	-
382	*381943,27*	*1346569,45*	*Картометрический метод*	*2,50*	-
383	*382042,79*	*1346597,99*	*Картометрический метод*	*2,50*	-
384	*382085,99*	*1346762,31*	*Картометрический метод*	*2,50*	-

Сведения о местоположении границ объекта					
385	*382285,02*	*1346747,65*	*Картометрический метод*	*2,50*	-
377	*382400,74*	*1346709,08*	*Картометрический метод*	*2,50*	-
3. Сведения о характерных точках части (частей) границы объекта					
Обозначение характерных точек части границы	Координаты, м		Метод определения координат характерной точки	Средняя квадратическая погрешность положения характерной точки (Mt), м	Описание обозначения точки на местности (при наличии)
	X	Y			
1	2	3	4	5	6
Часть № -					
-	-	-	-	-	-

ОПИСАНИЕ МЕСТОПОЛОЖЕНИЯ ГРАНИЦ

4.2 Зоны сельскохозяйственного использования во 2-й картографической зоне

(наименование объекта местоположение границ, которого описано (далее - объект)

Раздел 1

Сведения об объекте		
№ п/п	Характеристики объекта	Описание характеристик
1	2	3
1	Местоположение объекта	*Российская Федерация, Рязанская область, р-н Кораблинский, с/п Незнановское*
2	Площадь объекта ± величина погрешности определения площади (Р ± Дельта Р)	*150050614кв.м. ± 6768кв.м.*
3	Иные характеристики объекта	*Номер зоны:*

Раздел 2

Сведения о местоположении границ объекта					
1. Система координат *МСК-62*					
2. Сведения о характерных точках границ объекта					
Обозначение характерных точек границ	Координаты, м		Метод определения координат характерной точки	Средняя квадратическая погрешность положения характерной точки (Mt), м	Описание обозначения точки на местности (при наличии)
	X	Y			
1	2	3	4	5	6
ЗУ1(1)					
1	*386059,85*	*2152143,2*	*Картометрический метод*	*2,50*	-
2	*386059,84*	*2152143,22*	*Картометрический метод*	*2,50*	-
3	*385990,12*	*2152262,68*	*Картометрический метод*	*2,50*	-
4	*386002,27*	*2152320,87*	*Картометрический метод*	*2,50*	-
5	*386071,85*	*2152720,11*	*Картометрический метод*	*2,50*	-
6	*386177,19*	*2152955,06*	*Картометрический метод*	*2,50*	-
7	*385951,84*	*2153335,29*	*Картометрический метод*	*2,50*	-
8	*385652,81*	*2153855,66*	*Картометрический метод*	*2,50*	-
9	*385602,96*	*2153849,38*	*Картометрический метод*	*2,50*	-
10	*385532,73*	*2154012,53*	*Картометрический метод*	*2,50*	-
11	*385461,75*	*2154267,34*	*Картометрический метод*	*2,50*	-
12	*385650,65*	*2154521,36*	*Картометрический метод*	*2,50*	-
13	*385810,4*	*2154567,5*	*Картометрический метод*	*2,50*	-
14	*385770,37*	*2154674,13*	*Картометрический метод*	*2,50*	-
15	*385703,49*	*2155521,13*	*Картометрический метод*	*2,50*	-
16	*385703,38*	*2155521,13*	*Картометрический метод*	*2,50*	-
17	*385716,18*	*2155357,4*	*Картометрический метод*	*2,50*	-
18	*385744,26*	*2154979,92*	*Картометрический метод*	*2,50*	-
19	*385741,56*	*2154979,33*	*Картометрический метод*	*2,50*	-
20	*385706,23*	*2155289,67*	*Картометрический метод*	*2,50*	-
21	*385693,82*	*2155406,04*	*Картометрический метод*	*2,50*	-
22	*385690,02*	*2155495,45*	*Картометрический метод*	*2,50*	-
23	*385660,99*	*2155478,98*	*Картометрический метод*	*2,50*	-
24	*385625,12*	*2155513,84*	*Картометрический метод*	*2,50*	-
25	*385565,9*	*2155559,56*	*Картометрический метод*	*2,50*	-
26	*385550,43*	*2155576,34*	*Картометрический метод*	*2,50*	-
27	*385535,61*	*2155628,27*	*Картометрический метод*	*2,50*	-
28	*385526,49*	*2155670,36*	*Картометрический метод*	*2,50*	-
29	*385535,7*	*2155706,02*	*Картометрический метод*	*2,50*	-
30	*385534,74*	*2155726,75*	*Картометрический метод*	*2,50*	-
31	*385516,54*	*2155725,87*	*Картометрический метод*	*2,50*	-
32	*385475,22*	*2155823,81*	*Картометрический метод*	*2,50*	-
33	*385503,14*	*2155854,9*	*Картометрический метод*	*2,50*	-
34	*385529,89*	*2155884,59*	*Картометрический метод*	*2,50*	-
35	*385531,3*	*2155902,61*	*Картометрический метод*	*2,50*	-
36	*385507,2*	*2155969,34*	*Картометрический метод*	*2,50*	-
37	*385470,68*	*2155987,56*	*Картометрический метод*	*2,50*	-
38	*385469,02*	*2155988,09*	*Картометрический метод*	*2,50*	-

Сведения о местоположении границ объекта					
39	385337,03	2156053,56	Картометрический метод	2,50	-
40	385326,71	2156054,85	Картометрический метод	2,50	-
41	385303,13	2156027,59	Картометрический метод	2,50	-
42	385121,02	2155792,77	Картометрический метод	2,50	-
43	384668,56	2155749,51	Картометрический метод	2,50	-
44	384665,63	2155813,57	Картометрический метод	2,50	-
45	384664,26	2155816,02	Картометрический метод	2,50	-
46	384666,18	2155749,28	Картометрический метод	2,50	-
47	384630,08	2155728,21	Картометрический метод	2,50	-
48	384630,08	2155667,56	Картометрический метод	2,50	-
49	384568,58	2155583,23	Картометрический метод	2,50	-
50	384507,77	2155517,98	Картометрический метод	2,50	-
51	384459,97	2155490,29	Картометрический метод	2,50	-
52	384447,03	2155434,22	Картометрический метод	2,50	-
53	384181,53	2155242,86	Картометрический метод	2,50	-
54	384173,36	2155201,2	Картометрический метод	2,50	-
55	384181,25	2155169,64	Картометрический метод	2,50	-
56	384214,63	2155157,2	Картометрический метод	2,50	-
57	384152,43	2155081,56	Картометрический метод	2,50	-
58	384043,34	2155011,45	Картометрический метод	2,50	-
59	384026,16	2155000,41	Картометрический метод	2,50	-
60	383849,23	2155200,33	Картометрический метод	2,50	-
61	383830,38	2155219,67	Картометрический метод	2,50	-
62	383734,24	2155318,27	Картометрический метод	2,50	-
63	383682,83	2155372,43	Картометрический метод	2,50	-
64	383620,89	2155428,1	Картометрический метод	2,50	-
65	383581,89	2155460,96	Картометрический метод	2,50	-
66	383505,3	2155546,13	Картометрический метод	2,50	-
67	383564,49	2155584,98	Картометрический метод	2,50	-
68	383604,09	2155540,96	Картометрический метод	2,50	-
69	384095,1	2155893,06	Картометрический метод	2,50	-
70	384283,32	2155854,49	Картометрический метод	2,50	-
71	384637,72	2155935,61	Картометрический метод	2,50	-
72	384636,47	2155954,12	Картометрический метод	2,50	-
73	384635,56	2156029,98	Картометрический метод	2,50	-
74	384655,87	2156072,61	Картометрический метод	2,50	-
75	384686,55	2156113,77	Картометрический метод	2,50	-
76	384730,34	2156142,5	Картометрический метод	2,50	-
77	384722,81	2156182,69	Картометрический метод	2,50	-
78	384773,03	2156255,5	Картометрический метод	2,50	-
79	384768,49	2156264,88	Картометрический метод	2,50	-
80	385037,8	2156579,55	Картометрический метод	2,50	-
81	385093,71	2156671,47	Картометрический метод	2,50	-
82	385091,01	2156712,53	Картометрический метод	2,50	-
83	385126,31	2156751,07	Картометрический метод	2,50	-
84	385202,45	2156833,27	Картометрический метод	2,50	-
85	385230,78	2156845,12	Картометрический метод	2,50	-
86	385255,45	2156858,67	Картометрический метод	2,50	-
87	385457,43	2157085,56	Картометрический метод	2,50	-
88	385472,06	2157075,13	Картометрический метод	2,50	-
89	385472,57	2157075,74	Картометрический метод	2,50	-

Сведения о местоположении границ объекта					
90	385473,81	2157073,67	Картометрический метод	2,50	-
91	385506,85	2157018,74	Картометрический метод	2,50	-
92	385508,37	2157021,39	Картометрический метод	2,50	-
93	385617,72	2156837,65	Картометрический метод	2,50	-
94	385668,97	2156773,52	Картометрический метод	2,50	-
95	385739,91	2156703,8	Картометрический метод	2,50	-
96	385764,76	2156675,23	Картометрический метод	2,50	-
97	385933,46	2156504,28	Картометрический метод	2,50	-
98	386364	2156400,93	Картометрический метод	2,50	-
99	386400,78	2156459,06	Картометрический метод	2,50	-
100	386432,81	2156514,23	Картометрический метод	2,50	-
101	386460,82	2156524,53	Картометрический метод	2,50	-
102	386497,78	2156595,36	Картометрический метод	2,50	-
103	386507,68	2156586,7	Картометрический метод	2,50	-
104	386509,51	2156585,1	Картометрический метод	2,50	-
105	386509,72	2156584,92	Картометрический метод	2,50	-
106	386629,38	2156813,52	Картометрический метод	2,50	-
107	386615,33	2156820,65	Картометрический метод	2,50	-
108	386224,8	2157020,85	Картометрический метод	2,50	-
109	385584,46	2157343,69	Картометрический метод	2,50	-
110	385576,59	2157347,84	Картометрический метод	2,50	-
111	385563,99	2157356,32	Картометрический метод	2,50	-
112	385449,31	2157430,58	Картометрический метод	2,50	-
113	385359,99	2157534,21	Картометрический метод	2,50	-
114	385238,57	2157703,22	Картометрический метод	2,50	-
115	385238,29	2157703,62	Картометрический метод	2,50	-
116	385234,85	2157699,32	Картометрический метод	2,50	-
117	384885,91	2157168,99	Картометрический метод	2,50	-
118	384888,78	2157108,86	Картометрический метод	2,50	-
119	384878,23	2157087,75	Картометрический метод	2,50	-
120	384844,48	2157106,01	Картометрический метод	2,50	-
121	384811,94	2157056,57	Картометрический метод	2,50	-
122	384809,71	2157054,24	Картометрический метод	2,50	-
123	384916,54	2156993,04	Картометрический метод	2,50	-
124	385033,61	2156781,16	Картометрический метод	2,50	-
125	385040,96	2156767,86	Картометрический метод	2,50	-
126	384727,53	2156424,25	Картометрический метод	2,50	-
127	384487,19	2156201,79	Картометрический метод	2,50	-
128	384351,89	2156117,77	Картометрический метод	2,50	-
129	384326,81	2156121,26	Картометрический метод	2,50	-
130	384274,31	2156181,61	Картометрический метод	2,50	-
131	384120,06	2156316,41	Картометрический метод	2,50	-
132	384051,89	2156389,29	Картометрический метод	2,50	-
133	384019,6	2156408,07	Картометрический метод	2,50	-
134	383996,53	2156371,21	Картометрический метод	2,50	-
135	383949,62	2156438,77	Картометрический метод	2,50	-
136	383914,69	2156445,7	Картометрический метод	2,50	-
137	383819,18	2156350,31	Картометрический метод	2,50	-
138	383769,58	2156318,22	Картометрический метод	2,50	-
139	383701,14	2156283,41	Картометрический метод	2,50	-
140	383615,71	2156222,9	Картометрический метод	2,50	-

Сведения о местоположении границ объекта					
141	383544,01	2156172,27	Картометрический метод	2,50	-
142	383472,59	2156121,62	Картометрический метод	2,50	-
143	383426,96	2156095,35	Картометрический метод	2,50	-
144	383372,35	2156058,02	Картометрический метод	2,50	-
145	383317,73	2156009,62	Картометрический метод	2,50	-
146	383263,79	2155951,54	Картометрический метод	2,50	-
147	383233,38	2155930,8	Картометрический метод	2,50	-
148	383206,42	2155914,21	Картометрический метод	2,50	-
149	383201,58	2155899,68	Картометрический метод	2,50	-
150	383216,79	2155844,38	Картометрический метод	2,50	-
151	383319,8	2155717,86	Картометрический метод	2,50	-
152	383374,42	2155660,48	Картометрический метод	2,50	-
153	383481,55	2155555,22	Картометрический метод	2,50	-
154	383492,82	2155545,02	Картометрический метод	2,50	-
155	383496,84	2155540,58	Картометрический метод	2,50	-
156	383574,92	2155453,76	Картометрический метод	2,50	-
157	383614,32	2155420,56	Картометрический метод	2,50	-
158	383675,85	2155365,26	Картометрический метод	2,50	-
159	383727,02	2155311,34	Картометрический метод	2,50	-
160	383823,22	2155212,69	Картометрический метод	2,50	-
161	383835,56	2155200,03	Картометрический метод	2,50	-
162	383795,46	2155155,09	Картометрический метод	2,50	-
163	383793,39	2155133,66	Картометрический метод	2,50	-
164	383814,82	2155106	Картометрический метод	2,50	-
165	383920,6	2154978,1	Картометрический метод	2,50	-
166	383966,63	2154909,82	Картометрический метод	2,50	-
167	383990,85	2154873,86	Картометрический метод	2,50	-
168	383943,41	2154844,67	Картометрический метод	2,50	-
169	383904,7	2154787,28	Картометрический метод	2,50	-
170	383874,97	2154756,87	Картометрический метод	2,50	-
171	383878,42	2154738,89	Картометрический метод	2,50	-
172	383906,77	2154676,66	Картометрический метод	2,50	-
173	383933,42	2154634,14	Картометрический метод	2,50	-
174	383845,31	2154585,89	Картометрический метод	2,50	-
175	383786,47	2154546,69	Картометрический метод	2,50	-
176	383729,09	2154507,28	Картометрический метод	2,50	-
177	383695,9	2154503,13	Картометрический метод	2,50	-
178	383692,1	2154518,34	Картометрический метод	2,50	-
179	383681,04	2154536,66	Картометрический метод	2,50	-
180	383659,26	2154555,33	Картометрический метод	2,50	-
181	383648,89	2154576,07	Картометрический метод	2,50	-
182	383652,35	2154586,44	Картометрический метод	2,50	-
183	383666,18	2154587,82	Картометрический метод	2,50	-
184	383683,46	2154589,9	Картометрический метод	2,50	-
185	383686,92	2154603,03	Картометрический метод	2,50	-
186	383682,77	2154614,79	Картометрический метод	2,50	-
187	383665,48	2154624,47	Картометрический метод	2,50	-
188	383628,84	2154635,53	Картометрический метод	2,50	-
189	383608,79	2154652,81	Картометрический метод	2,50	-
190	383601,19	2154673,55	Картометрический метод	2,50	-
191	383601,88	2154682,54	Картометрический метод	2,50	-

Сведения о местоположении границ объекта					
192	383613,63	2154694,29	Картометрический метод	2,50	-
193	383619,16	2154711,58	Картометрический метод	2,50	-
194	383612,25	2154724,71	Картометрический метод	2,50	-
195	383601,19	2154745,45	Картометрический метод	2,50	-
196	383595,66	2154764,12	Картометрический метод	2,50	-
197	383574,22	2154768,96	Картометрический метод	2,50	-
198	383548,64	2154762,74	Картометрический метод	2,50	-
199	383529,28	2154752,37	Картометрический метод	2,50	-
200	383516,84	2154745,45	Картометрический метод	2,50	-
201	383503,7	2154754,44	Картометрический метод	2,50	-
202	383491,95	2154773,11	Картометрический метод	2,50	-
203	383456,69	2154796,62	Картометрический метод	2,50	-
204	383418,67	2154818,05	Картометрический метод	2,50	-
205	383373,73	2154845,01	Картометрический метод	2,50	-
206	383340,54	2154845,01	Картометрический метод	2,50	-
207	383314,96	2154855,38	Картометрический метод	2,50	-
208	383282,47	2154877,51	Картометрический метод	2,50	-
209	383263,11	2154903,78	Картометрический метод	2,50	-
210	383260,34	2154846,39	Картометрический метод	2,50	-
211	383255,5	2154773,8	Картометрический метод	2,50	-
212	383240,29	2154742,69	Картометрический метод	2,50	-
213	383212,64	2154724,71	Картометрический метод	2,50	-
214	383153,87	2154719,87	Картометрический метод	2,50	-
215	383061,92	2154708,12	Картометрический метод	2,50	-
216	383055,35	2154681,5	Картометрический метод	2,50	-
217	383091,37	2154631,01	Картометрический метод	2,50	-
218	383121,3	2154601,75	Картометрический метод	2,50	-
219	383080,42	2154595,94	Картометрический метод	2,50	-
220	383005,31	2154552,07	Картометрический метод	2,50	-
221	382966,23	2154527,24	Картометрический метод	2,50	-
222	382895,68	2154500,47	Картометрический метод	2,50	-
223	382868,18	2154493,98	Картометрический метод	2,50	-
224	382833,03	2154491,34	Картометрический метод	2,50	-
225	382824,55	2154492,02	Картометрический метод	2,50	-
226	382775,44	2154444,19	Картометрический метод	2,50	-
227	382769,82	2154438,83	Картометрический метод	2,50	-
228	382687,2	2154662,15	Картометрический метод	2,50	-
229	382635	2154802,49	Картометрический метод	2,50	-
230	382594,21	2154896,52	Картометрический метод	2,50	-
231	382503,99	2154972,91	Картометрический метод	2,50	-
232	382429,47	2154909,38	Картометрический метод	2,50	-
233	382356,77	2154848,05	Картометрический метод	2,50	-
234	382276,25	2155009,17	Картометрический метод	2,50	-
235	382221,18	2155112,33	Картометрический метод	2,50	-
236	382165,7	2155095,39	Картометрический метод	2,50	-
237	382162,11	2155094,26	Картометрический метод	2,50	-
238	382152,09	2155150,94	Картометрический метод	2,50	-
239	382136,88	2155225,61	Картометрический метод	2,50	-
240	382154,16	2155262,25	Картометрический метод	2,50	-
241	382158,31	2155289,21	Картометрический метод	2,50	-
242	382125,12	2155339,68	Картометрический метод	2,50	-

Сведения о местоположении границ объекта					
243	382117,52	2155368,03	Картометрический метод	2,50	-
244	382123,74	2155411,58	Картометрический метод	2,50	-
245	382081,57	2155466,89	Картометрический метод	2,50	-
246	382069,82	2155511,83	Картометрический метод	2,50	-
247	382117,53	2155530,49	Картометрический метод	2,50	-
248	382150,7	2155567,14	Картометрический метод	2,50	-
249	382162,47	2155592,03	Картометрический метод	2,50	-
250	382191,49	2155684,67	Картометрический метод	2,50	-
251	382214,04	2155782,93	Картометрический метод	2,50	-
252	382214,58	2155785,15	Картометрический метод	2,50	-
253	382230,9	2155856,82	Картометрический метод	2,50	-
254	382258,55	2155928,03	Картометрический метод	2,50	-
255	382279,31	2155952,23	Картометрический метод	2,50	-
256	382319,12	2155979,22	Картометрический метод	2,50	-
257	382342,21	2155986,8	Картометрический метод	2,50	-
258	382355,35	2156006,16	Картометрический метод	2,50	-
259	382353,27	2156067,69	Картометрический метод	2,50	-
260	382346,36	2156196,98	Картометрический метод	2,50	-
261	382438,31	2156200,78	Картометрический метод	2,50	-
262	382497,08	2156191,46	Картометрический метод	2,50	-
263	382679,35	2156209,51	Картометрический метод	2,50	-
264	382712,43	2156212,77	Картометрический метод	2,50	-
265	382713,39	2156212,87	Картометрический метод	2,50	-
266	382783,3	2156219,79	Картометрический метод	2,50	-
267	382822,72	2156221,87	Картометрический метод	2,50	-
268	382839,3	2156204,58	Картометрический метод	2,50	-
269	382881,49	2156193,53	Картометрический метод	2,50	-
270	383141,44	2156142,36	Картометрический метод	2,50	-
271	383246,52	2156237,77	Картометрический метод	2,50	-
272	383316,34	2156311,74	Картометрический метод	2,50	-
273	383284,83	2156445,75	Картометрический метод	2,50	-
274	383285,9	2156468,64	Картометрический метод	2,50	-
275	383314,23	2156489,3	Картометрический метод	2,50	-
276	383363,83	2156469,65	Картометрический метод	2,50	-
277	383354,53	2156413,73	Картометрический метод	2,50	-
278	383379,41	2156408,52	Картометрический метод	2,50	-
279	383408,41	2156422,99	Картометрический метод	2,50	-
280	383429,12	2156466,46	Картометрический метод	2,50	-
281	383503,74	2156458,08	Картометрический метод	2,50	-
282	383538	2156368,96	Картометрический метод	2,50	-
283	383596,02	2156411,36	Картометрический метод	2,50	-
284	383561,78	2156472,52	Картометрический метод	2,50	-
285	383554,51	2156502,56	Картометрический метод	2,50	-
286	383522,36	2156529,53	Картометрический метод	2,50	-
287	383525,46	2156556,45	Картометрический метод	2,50	-
288	383505,75	2156589,63	Картометрический метод	2,50	-
289	383480,86	2156602,09	Картометрический метод	2,50	-
290	383476,69	2156663,2	Картометрический метод	2,50	-
291	383441,44	2156677,75	Картометрический метод	2,50	-
292	383402,38	2156712,78	Картометрический метод	2,50	-
293	383442,57	2156711,3	Картометрический метод	2,50	-

Сведения о местоположении границ объекта					
294	383497,38	2156704,53	Картометрический метод	2,50	-
295	383534,61	2156708,37	Картометрический метод	2,50	-
296	383597,1	2156709,49	Картометрический метод	2,50	-
297	383625,98	2156715,36	Картометрический метод	2,50	-
298	383619,43	2156723,93	Картометрический метод	2,50	-
299	383577,25	2156718,97	Картометрический метод	2,50	-
300	383535,28	2156721,9	Картометрический метод	2,50	-
301	383492,2	2156716,94	Картометрический метод	2,50	-
302	383458,13	2156722,58	Картометрический метод	2,50	-
303	383390,44	2156723,49	Картометрический метод	2,50	-
304	383376,49	2156736	Картометрический метод	2,50	-
305	383376,5	2156735,91	Картометрический метод	2,50	-
306	383376,4	2156736	Картометрический метод	2,50	-
307	383458,79	2156760,14	Картометрический метод	2,50	-
308	383532,32	2156727,91	Картометрический метод	2,50	-
309	383583,7	2156726	Картометрический метод	2,50	-
310	383651,54	2156753,25	Картометрический метод	2,50	-
311	383759,07	2156729,69	Картометрический метод	2,50	-
312	383733,43	2156725,26	Картометрический метод	2,50	-
313	383694,24	2156704	Картометрический метод	2,50	-
314	383628,6	2156707,49	Картометрический метод	2,50	-
315	383596,21	2156692,2	Картометрический метод	2,50	-
316	383532,27	2156697,39	Картометрический метод	2,50	-
317	383479,42	2156691,49	Картометрический метод	2,50	-
318	383499,89	2156659,95	Картометрический метод	2,50	-
319	383507,58	2156629,26	Картометрический метод	2,50	-
320	383533,18	2156604,53	Картометрический метод	2,50	-
321	383565,6	2156554,22	Картометрический метод	2,50	-
322	383603,11	2156537,99	Картометрический метод	2,50	-
323	383673,85	2156569,42	Картометрический метод	2,50	-
324	383691,7	2156653,75	Картометрический метод	2,50	-
325	383688,28	2156670,79	Картометрический метод	2,50	-
326	383716,41	2156680,12	Картометрический метод	2,50	-
327	383744,59	2156582,96	Картометрический метод	2,50	-
328	383764,2	2156588,06	Картометрический метод	2,50	-
329	383805,95	2156623,79	Картометрический метод	2,50	-
330	383881,8	2156655,21	Картометрический метод	2,50	-
331	383957,66	2156674,71	Картометрический метод	2,50	-
332	384018,23	2156707,63	Картометрический метод	2,50	-
333	384017,95	2156709,58	Картометрический метод	2,50	-
334	383787,86	2157012,21	Картометрический метод	2,50	-
335	383743,71	2157256,28	Картометрический метод	2,50	-
336	383746,19	2157257,03	Картометрический метод	2,50	-
337	383742,52	2157278,57	Картометрический метод	2,50	-
338	383822,87	2157307,94	Картометрический метод	2,50	-
339	383828,59	2157307,48	Картометрический метод	2,50	-
340	383882,2	2157597,02	Картометрический метод	2,50	-
341	383939,47	2157912,36	Картометрический метод	2,50	-
342	383956,76	2158197,36	Картометрический метод	2,50	-
343	383972,18	2158482,86	Картометрический метод	2,50	-
344	383972,94	2158492,19	Картометрический метод	2,50	-

Сведения о местоположении границ объекта					
345	383219,03	2158700,59	Картометрический метод	2,50	-
346	383157,78	2158717,2	Картометрический метод	2,50	-
347	383102,38	2158729,75	Картометрический метод	2,50	-
348	383033,44	2158739,8	Картометрический метод	2,50	-
349	382137,91	2158815,5	Картометрический метод	2,50	-
350	382131,86	2158722,53	Картометрический метод	2,50	-
351	382119,42	2158705,25	Картометрический метод	2,50	-
352	382102,13	2158696,95	Картометрический метод	2,50	-
353	382035,81	2158703,85	Картометрический метод	2,50	-
354	381982,53	2158709,4	Картометрический метод	2,50	-
355	381874,33	2158719,77	Картометрический метод	2,50	-
356	381868,93	2158718,04	Картометрический метод	2,50	-
357	381863,75	2158716,39	Картометрический метод	2,50	-
358	381857,05	2158714,24	Картометрический метод	2,50	-
359	381848,4	2158667,22	Картометрический метод	2,50	-
360	381849,44	2158653,4	Картометрический метод	2,50	-
361	381873,29	2158638,53	Картометрический метод	2,50	-
362	381895,42	2158620,56	Картометрический метод	2,50	-
363	381903,02	2158602,93	Картометрический метод	2,50	-
364	381898,18	2158590,14	Картометрический метод	2,50	-
365	381877,09	2158581,15	Картометрический метод	2,50	-
366	381862,4	2158615,2	Картометрический метод	2,50	-
367	381852,55	2158628,85	Картометрический метод	2,50	-
368	381843,91	2158631,27	Картометрический метод	2,50	-
369	381831,29	2158630,75	Картометрический метод	2,50	-
370	381818,5	2158625,22	Картометрический метод	2,50	-
371	381789,81	2158613,47	Картометрический метод	2,50	-
372	381780,13	2158611,05	Картометрический метод	2,50	-
373	381770,45	2158618,31	Картометрический метод	2,50	-
374	381755,93	2158638,01	Картометрический метод	2,50	-
375	381746,6	2158650,11	Картометрический метод	2,50	-
376	381726,9	2158658,75	Картометрический метод	2,50	-
377	381710,65	2158671,2	Картометрический метод	2,50	-
378	381657,76	2158714,41	Картометрический метод	2,50	-
379	381639,44	2158732,73	Картометрический метод	2,50	-
380	381609,02	2158769,72	Картометрический метод	2,50	-
381	381588,28	2158799,79	Картометрический метод	2,50	-
382	381579,29	2158826,41	Картометрический метод	2,50	-
383	381573,6	2158821,12	Картометрический метод	2,50	-
384	381569,44	2158817,25	Картометрический метод	2,50	-
385	381569,78	2158792,71	Картометрический метод	2,50	-
386	381569,09	2158762,98	Картометрический метод	2,50	-
387	381569,09	2158651,67	Картометрический метод	2,50	-
388	381571,17	2158593,25	Картометрический метод	2,50	-
389	381620,6	2158593,59	Картометрический метод	2,50	-
390	381620,67	2158591,79	Картометрический метод	2,50	-
391	381621,98	2158559,03	Картометрический метод	2,50	-
392	381626,13	2158443,57	Картометрический метод	2,50	-
393	381617,14	2158430,43	Картометрический метод	2,50	-
394	381568,05	2158430,43	Картометрический метод	2,50	-
395	381561,83	2158509,25	Картометрический метод	2,50	-

Сведения о местоположении границ объекта					
396	381553,54	2158538,28	Картометрический метод	2,50	-
397	381542,47	2158564,56	Картометрический метод	2,50	-
398	381520,35	2158587,37	Картометрический метод	2,50	-
399	381434,62	2158623,32	Картометрический метод	2,50	-
400	381382,08	2158621,25	Картометрический метод	2,50	-
401	381332,99	2158622,63	Картометрический метод	2,50	-
402	381279,06	2158625,4	Картометрический метод	2,50	-
403	381256,25	2158634,38	Картометрический метод	2,50	-
404	381239,66	2158730,48	Картометрический метод	2,50	-
405	381212	2158736,01	Картометрический метод	2,50	-
406	381158,77	2158732,56	Картометрический метод	2,50	-
407	381100,69	2158722,53	Картометрический метод	2,50	-
408	381046,07	2158716,66	Картометрический метод	2,50	-
409	381038,47	2158725,3	Картометрический метод	2,50	-
410	381031,56	2158747,42	Картометрический метод	2,50	-
411	381030,75	2158773,64	Картометрический метод	2,50	-
412	380942,53	2158766,27	Картометрический метод	2,50	-
413	380783,67	2158753,52	Картометрический метод	2,50	-
414	380716,56	2158753,82	Картометрический метод	2,50	-
415	380658,57	2158765,04	Картометрический метод	2,50	-
416	380558,6	2158801,71	Картометрический метод	2,50	-
417	380256,38	2158950,42	Картометрический метод	2,50	-
418	380213,53	2158968,19	Картометрический метод	2,50	-
419	380145,18	2158986,89	Картометрический метод	2,50	-
420	380084,93	2158990,76	Картометрический метод	2,50	-
421	379936,47	2158977,96	Картометрический метод	2,50	-
422	379943,69	2158938,41	Картометрический метод	2,50	-
423	379949,12	2158869	Картометрический метод	2,50	-
424	379892,02	2158858,05	Картометрический метод	2,50	-
425	379820,12	2158842,14	Картометрический метод	2,50	-
426	379745,44	2158831,77	Картометрический метод	2,50	-
427	379638,98	2158826,93	Картометрический метод	2,50	-
428	379573,98	2158811,03	Картометрический метод	2,50	-
429	379524,77	2158792,87	Картометрический метод	2,50	-
430	379523,1	2158792,44	Картометрический метод	2,50	-
431	379523,51	2158786,43	Картометрический метод	2,50	-
432	379498,43	2158783,52	Картометрический метод	2,50	-
433	379498,24	2158786,03	Картометрический метод	2,50	-
434	379493,14	2158784,72	Картометрический метод	2,50	-
435	379486,87	2158786,14	Картометрический метод	2,50	-
436	379449,54	2158791,67	Картометрический метод	2,50	-
437	379331,32	2158790,3	Картометрический метод	2,50	-
438	379200,65	2158784,76	Картометрический метод	2,50	-
439	379106,62	2158777,17	Картометрический метод	2,50	-
440	379012,6	2158782,68	Картометрический метод	2,50	-
441	378895,76	2158777,85	Картометрический метод	2,50	-
442	378778,22	2158773,37	Картометрический метод	2,50	-
443	378784,47	2158823,48	Картометрический метод	2,50	-
444	378788,6	2158881,04	Картометрический метод	2,50	-
445	378781,51	2158897,97	Картометрический метод	2,50	-
446	378768,93	2158900,06	Картометрический метод	2,50	-

Сведения о местоположении границ объекта					
447	378770,53	2158885,82	Картометрический метод	2,50	-
448	378707,24	2158884,07	Картометрический метод	2,50	-
449	378634,77	2158887,63	Картометрический метод	2,50	-
450	378526,84	2158903,49	Картометрический метод	2,50	-
451	378403,28	2158932,43	Картометрический метод	2,50	-
452	378250,46	2158973,34	Картометрический метод	2,50	-
453	378240,69	2158961,75	Картометрический метод	2,50	-
454	378200,34	2158924,95	Картометрический метод	2,50	-
455	378151,85	2158902,98	Картометрический метод	2,50	-
456	378092,04	2158874,98	Картометрический метод	2,50	-
457	378092,04	2158871,99	Картометрический метод	2,50	-
458	378092,04	2158862,53	Картометрический метод	2,50	-
459	378112,76	2158787,02	Картометрический метод	2,50	-
460	378114,01	2158782,46	Картометрический метод	2,50	-
461	378131,67	2158718,11	Картометрический метод	2,50	-
462	378132,83	2158713,89	Картометрический метод	2,50	-
463	378102,07	2158708,71	Картометрический метод	2,50	-
464	378041,57	2158686,93	Картометрический метод	2,50	-
465	377963,79	2158653,4	Картометрический метод	2,50	-
466	377880,14	2158617,45	Картометрический метод	2,50	-
467	377811	2158593,25	Картометрический метод	2,50	-
468	377770,56	2158593,59	Картометрический метод	2,50	-
469	377719,05	2158603,62	Картометрический метод	2,50	-
470	377673,08	2158622,98	Картометрический метод	2,50	-
471	377591,15	2158674,83	Картометрический метод	2,50	-
472	377535,84	2158718,39	Картометрический метод	2,50	-
473	377480,88	2158783,03	Картометрический метод	2,50	-
474	377427,3	2158858,73	Картометрический метод	2,50	-
475	377387,89	2158936,17	Картометрический метод	2,50	-
476	377351,94	2159022,24	Картометрический метод	2,50	-
477	377341,57	2159071,67	Картометрический метод	2,50	-
478	377343,29	2159133,2	Картометрический метод	2,50	-
479	377353,32	2159191,28	Картометрический метод	2,50	-
480	377346,84	2159218,89	Картометрический метод	2,50	-
481	377352,16	2159240,18	Картометрический метод	2,50	-
482	377352,97	2159248,32	Картометрический метод	2,50	-
483	377380,63	2159289,11	Картометрический метод	2,50	-
484	377412,43	2159328,51	Картометрический метод	2,50	-
485	377477,42	2159364,47	Картометрический метод	2,50	-
486	377570,75	2159381,75	Картометрический метод	2,50	-
487	377615,69	2159376,22	Картометрический метод	2,50	-
488	377728,38	2159349,26	Картометрический метод	2,50	-
489	377782,31	2159333,35	Картометрический метод	2,50	-
490	377787,15	2159311,23	Картометрический метод	2,50	-
491	377782,29	2159311,36	Картометрический метод	2,50	-
492	377760,53	2159311,92	Картометрический метод	2,50	-
493	377743,59	2159309,85	Картометрический метод	2,50	-
494	377723,89	2159295,33	Картометрический метод	2,50	-
495	377711,1	2159279,08	Картометрический метод	2,50	-
496	377701,77	2159260,42	Картометрический метод	2,50	-
497	377699	2159243,82	Картометрический метод	2,50	-

Сведения о местоположении границ объекта					
498	377703,15	2159221,7	Картометрический метод	2,50	-
499	377720,78	2159203,38	Картометрический метод	2,50	-
500	377768,14	2159167,08	Картометрический метод	2,50	-
501	377809,62	2159141,5	Картометрический метод	2,50	-
502	377810,78	2159140,78	Картометрический метод	2,50	-
503	377809,67	2159146,57	Картометрический метод	2,50	-
504	378282,21	2159028,78	Картометрический метод	2,50	-
505	378431,68	2158991,3	Картометрический метод	2,50	-
506	378433,14	2158992,37	Картометрический метод	2,50	-
507	378440,7	2158997,87	Картометрический метод	2,50	-
508	378455,89	2159008,94	Картометрический метод	2,50	-
509	378524,32	2159038,66	Картометрический метод	2,50	-
510	378600,37	2159065,62	Картометрический метод	2,50	-
511	378661,21	2159080,14	Картометрический метод	2,50	-
512	378702,69	2159083,6	Картометрический метод	2,50	-
513	378819,53	2159093,28	Картометрический метод	2,50	-
514	378933,61	2159110,56	Картометрический метод	2,50	-
515	379036,63	2159125,77	Картометрический метод	2,50	-
516	379110,61	2159146,51	Картометрический метод	2,50	-
517	379190,1	2159164,49	Картометрический метод	2,50	-
518	379293,13	2159172,78	Картометрический метод	2,50	-
519	379441,08	2159203,2	Картометрический метод	2,50	-
520	379593,18	2159230,17	Картометрический метод	2,50	-
521	379700,33	2159252,98	Картометрический метод	2,50	-
522	379829,62	2159259,9	Картометрический метод	2,50	-
523	379898,06	2159257,82	Картометрический метод	2,50	-
524	379938,16	2159250,91	Картометрический метод	2,50	-
525	379966,51	2159237,08	Картометрический метод	2,50	-
526	380002,46	2159215,65	Картометрический метод	2,50	-
527	380051,9	2159183,99	Картометрический метод	2,50	-
528	380056,86	2159055,33	Картометрический метод	2,50	-
529	380058,01	2159053,65	Картометрический метод	2,50	-
530	380083,06	2159055,72	Картометрический метод	2,50	-
531	380157,04	2159050,5	Картометрический метод	2,50	-
532	380237,12	2159028,67	Картометрический метод	2,50	-
533	380283,77	2159009,36	Картометрический метод	2,50	-
534	380581,97	2158861,57	Картометрический метод	2,50	-
535	380675,3	2158827,1	Картометрический метод	2,50	-
536	380725,36	2158818,09	Картометрический метод	2,50	-
537	380780,84	2158818,46	Картометрический метод	2,50	-
538	381382,73	2158866,82	Картометрический метод	2,50	-
539	381488,14	2158875,28	Картометрический метод	2,50	-
540	381536,25	2158879,17	Картометрический метод	2,50	-
541	381543,2	2158879,73	Картометрический метод	2,50	-
542	381546	2158847,35	Картометрический метод	2,50	-
543	381574,45	2158846,46	Картометрический метод	2,50	-
544	381595,83	2158851,47	Картометрический метод	2,50	-
545	381594,93	2158862,11	Картометрический метод	2,50	-
546	381632,95	2158865,59	Картометрический метод	2,50	-
547	381760,59	2158873,23	Картометрический метод	2,50	-
548	381768,38	2159047,99	Картометрический метод	2,50	-

Сведения о местоположении границ объекта					
549	382062,21	2159023,45	Картометрический метод	2,50	-
550	382188,66	2159013,08	Картометрический метод	2,50	-
551	382190,92	2159012,89	Картометрический метод	2,50	-
552	382197,02	2159012,39	Картометрический метод	2,50	-
553	382173	2158995,62	Картометрический метод	2,50	-
554	382153,64	2158974,19	Картометрический метод	2,50	-
555	382144,65	2158945,5	Картометрический метод	2,50	-
556	382138,43	2158890,19	Картометрический метод	2,50	-
557	382147,27	2158879,54	Картометрический метод	2,50	-
558	383037,07	2158804,48	Картометрический метод	2,50	-
559	383109,64	2158794,28	Картометрический метод	2,50	-
560	383174,41	2158779,76	Картометрический метод	2,50	-
561	383234,27	2158763,63	Картометрический метод	2,50	-
562	383976,98	2158557,06	Картометрический метод	2,50	-
563	383977,25	2158561,74	Картометрический метод	2,50	-
564	384023,85	2159270,94	Картометрический метод	2,50	-
565	383903,4	2161304,87	Картометрический метод	2,50	-
566	383546,06	2161332,01	Картометрический метод	2,50	-
567	383510,09	2161331,32	Картометрический метод	2,50	-
568	383627,89	2161724,43	Картометрический метод	2,50	-
569	383642,9	2161776,78	Картометрический метод	2,50	-
570	383844,28	2161730,71	Картометрический метод	2,50	-
571	383980,76	2161712,5	Картометрический метод	2,50	-
572	384094,08	2161694,14	Картометрический метод	2,50	-
573	384217,63	2161668,77	Картометрический метод	2,50	-
574	384336,9	2161646,52	Картометрический метод	2,50	-
575	384481,09	2161622,02	Картометрический метод	2,50	-
576	384660,74	2161600,68	Картометрический метод	2,50	-
577	384893,8	2161568,37	Картометрический метод	2,50	-
578	385061,88	2161546,54	Картометрический метод	2,50	-
579	385180,3	2161525,08	Картометрический метод	2,50	-
580	385289,15	2161494,95	Картометрический метод	2,50	-
581	385400,58	2161462,44	Картометрический метод	2,50	-
582	385453,01	2161455,56	Картометрический метод	2,50	-
583	385472,76	2161458,05	Картометрический метод	2,50	-
584	385498,63	2161472,39	Картометрический метод	2,50	-
585	385524,87	2161497,51	Картометрический метод	2,50	-
586	385560,66	2161551,16	Картометрический метод	2,50	-
587	385605,45	2161626,71	Картометрический метод	2,50	-
588	385650,36	2161718,82	Картометрический метод	2,50	-
589	385711,87	2161887,76	Картометрический метод	2,50	-
590	385783,29	2162057,13	Картометрический метод	2,50	-
591	385848,96	2162186,52	Картометрический метод	2,50	-
592	385910,36	2162319,05	Картометрический метод	2,50	-
593	386036,71	2162539,57	Картометрический метод	2,50	-
594	386192,27	2162812,64	Картометрический метод	2,50	-
595	386263,9	2162938,15	Картометрический метод	2,50	-
596	386304,2	2163021,79	Картометрический метод	2,50	-
597	386338,8	2163103,53	Картометрический метод	2,50	-
598	386355,66	2163154,72	Картометрический метод	2,50	-
599	386357,61	2163206,11	Картометрический метод	2,50	-

Сведения о местоположении границ объекта					
600	386348,59	2163301,72	Картометрический метод	2,50	-
601	386340,85	2163386,63	Картометрический метод	2,50	-
602	386343,7	2163475,29	Картометрический метод	2,50	-
603	386348,11	2163566,51	Картометрический метод	2,50	-
604	386370,73	2163735,45	Картометрический метод	2,50	-
605	386304,59	2163736,58	Картометрический метод	2,50	-
606	386392,91	2164625,18	Картометрический метод	2,50	-
607	386274,52	2164622,84	Картометрический метод	2,50	-
608	386113,69	2164612,4	Картометрический метод	2,50	-
609	385965,16	2164615,22	Картометрический метод	2,50	-
610	385904,36	2164598,28	Картометрический метод	2,50	-
611	385820,41	2164595,93	Картометрический метод	2,50	-
612	385756,2	2164600,59	Картометрический метод	2,50	-
613	385670,43	2164595,19	Картометрический метод	2,50	-
614	385622,14	2164586,3	Картометрический метод	2,50	-
615	385547,42	2164584,34	Картометрический метод	2,50	-
616	385496,25	2164585,76	Картометрический метод	2,50	-
617	385439,97	2164579,54	Картометрический метод	2,50	-
618	385440,41	2164578,03	Картометрический метод	2,50	-
619	385450	2164544,76	Картометрический метод	2,50	-
620	385482,11	2164540,86	Картометрический метод	2,50	-
621	385470,65	2164447,85	Картометрический метод	2,50	-
622	385463,91	2164344,73	Картометрический метод	2,50	-
623	385452,45	2164243,63	Картометрический метод	2,50	-
624	385448,41	2164090,63	Картометрический метод	2,50	-
625	385431,56	2163913,38	Картометрический метод	2,50	-
626	385401,23	2163719,27	Картометрический метод	2,50	-
627	385391,8	2163571,67	Картометрический метод	2,50	-
628	385357,59	2163345,08	Картометрический метод	2,50	-
629	385340,18	2163110,7	Картометрический метод	2,50	-
630	385321,01	2162939,87	Картометрический метод	2,50	-
631	385286,06	2162943,58	Картометрический метод	2,50	-
632	385239,08	2162882,91	Картометрический метод	2,50	-
633	385161,91	2162860,82	Картометрический метод	2,50	-
634	385160,32	2162814,66	Картометрический метод	2,50	-
635	384980,2	2162939,73	Картометрический метод	2,50	-
636	385002,48	2162982,82	Картометрический метод	2,50	-
637	384948,67	2163021,29	Картометрический метод	2,50	-
638	384940,26	2163008,26	Картометрический метод	2,50	-
639	384924,28	2163001,95	Картометрический метод	2,50	-
640	384907,89	2163011,2	Картометрический метод	2,50	-
641	384899,96	2163037,21	Картометрический метод	2,50	-
642	384869,66	2163055,3	Картометрический метод	2,50	-
643	384874,92	2163100,96	Картометрический метод	2,50	-
644	384865,85	2163126,81	Картометрический метод	2,50	-
645	384855,34	2163130,6	Картометрический метод	2,50	-
646	384863,56	2163174,18	Картометрический метод	2,50	-
647	384862,48	2163233,6	Картометрический метод	2,50	-
648	384866,5	2163292,01	Картометрический метод	2,50	-
649	384866,27	2163402,6	Картометрический метод	2,50	-
650	384880,01	2163559,99	Картометрический метод	2,50	-

Сведения о местоположении границ объекта					
651	384879,41	2163651,16	Картометрический метод	2,50	-
652	384873,63	2163681,12	Картометрический метод	2,50	-
653	384874	2163702,98	Картометрический метод	2,50	-
654	385068,42	2164552,22	Картометрический метод	2,50	-
655	385069,16	2164555,49	Картометрический метод	2,50	-
656	385069,8	2164558,24	Картометрический метод	2,50	-
657	385069,75	2164559,97	Картометрический метод	2,50	-
658	385068,67	2164559,95	Картометрический метод	2,50	-
659	385130,54	2164851,09	Картометрический метод	2,50	-
660	385016,41	2164907,23	Картометрический метод	2,50	-
661	384510,43	2165156,15	Картометрический метод	2,50	-
662	384323,19	2165248,26	Картометрический метод	2,50	-
663	383947,75	2165454,88	Картометрический метод	2,50	-
664	383901,18	2165380,18	Картометрический метод	2,50	-
665	383795,75	2165270,16	Картометрический метод	2,50	-
666	383783,85	2165237,52	Картометрический метод	2,50	-
667	383716,69	2165104,92	Картометрический метод	2,50	-
668	384022,42	2164945,63	Картометрический метод	2,50	-
669	384084,96	2165073,89	Картометрический метод	2,50	-
670	384191,63	2165022,47	Картометрический метод	2,50	-
671	384285,72	2164971,05	Картометрический метод	2,50	-
672	384396,22	2164908,19	Картометрический метод	2,50	-
673	384399,71	2164906,21	Картометрический метод	2,50	-
674	384500,16	2164849,06	Картометрический метод	2,50	-
675	384430,14	2164716,13	Картометрический метод	2,50	-
676	384464,05	2164675,1	Картометрический метод	2,50	-
677	384506,17	2164648,3	Картометрический метод	2,50	-
678	384577,83	2164607,82	Картометрический метод	2,50	-
679	384660,98	2164566,25	Картометрический метод	2,50	-
680	384644,01	2164530,35	Картометрический метод	2,50	-
681	384642,27	2164526,66	Картометрический метод	2,50	-
682	384639,87	2164521,56	Картометрический метод	2,50	-
683	384622,51	2164489,36	Картометрический метод	2,50	-
684	384392,3	2164608	Картометрический метод	2,50	-
685	384327,84	2164484,19	Картометрический метод	2,50	-
686	384274,55	2164501,85	Картометрический метод	2,50	-
687	384253,45	2164508,81	Картометрический метод	2,50	-
688	384210,23	2164526,86	Картометрический метод	2,50	-
689	384206,78	2164529,08	Картометрический метод	2,50	-
690	384098,64	2164598,52	Картометрический метод	2,50	-
691	384167,02	2164724,88	Картометрический метод	2,50	-
692	384151,7	2164734,18	Картометрический метод	2,50	-
693	384160,45	2164752,24	Картометрический метод	2,50	-
694	384159,36	2164758,8	Картометрический метод	2,50	-
695	384168,66	2164775,21	Картометрический метод	2,50	-
696	384041,75	2164845,23	Картометрический метод	2,50	-
697	383937,26	2164683,31	Картометрический метод	2,50	-
698	383844,82	2164736,92	Картометрический метод	2,50	-
699	383826,71	2164741,83	Картометрический метод	2,50	-
700	383823,08	2164742,81	Картометрический метод	2,50	-
701	383814,3	2164746,8	Картометрический метод	2,50	-

Сведения о местоположении границ объекта					
702	383690,55	2164811,31	Картометрический метод	2,50	-
703	383766,04	2164937,68	Картометрический метод	2,50	-
704	383752,37	2164973,78	Картометрический метод	2,50	-
705	383743,07	2164983,08	Картометрический метод	2,50	-
706	383721,74	2164987,46	Картометрический метод	2,50	-
707	383696,02	2164980,89	Картометрический метод	2,50	-
708	383680,16	2164979,25	Картометрический метод	2,50	-
709	383658,28	2164998,4	Картометрический метод	2,50	-
710	383690,01	2165033,95	Картометрический метод	2,50	-
711	383695,11	2165055,34	Картометрический метод	2,50	-
712	383665,76	2165067,76	Картометрический метод	2,50	-
713	383622,69	2165068,48	Картометрический метод	2,50	-
714	383408,06	2164792,62	Картометрический метод	2,50	-
715	382484,99	2164960,31	Картометрический метод	2,50	-
716	382383,41	2164978,76	Картометрический метод	2,50	-
717	382064,24	2165042,67	Картометрический метод	2,50	-
718	381805	2165094,57	Картометрический метод	2,50	-
719	381261,2	2165466,03	Картометрический метод	2,50	-
720	381242,37	2166075,29	Картометрический метод	2,50	-
721	380772,34	2166023,98	Картометрический метод	2,50	-
722	380747,4	2166021,34	Картометрический метод	2,50	-
723	380198,23	2165979,14	Картометрический метод	2,50	-
724	379830,46	2165946,39	Картометрический метод	2,50	-
725	379337,51	2165902,49	Картометрический метод	2,50	-
726	379157	2165886,05	Картометрический метод	2,50	-
727	379134,77	2165871,71	Картометрический метод	2,50	-
728	379036,93	2165824,56	Картометрический метод	2,50	-
729	378299,57	2165474,33	Картометрический метод	2,50	-
730	378000,53	2165336,07	Картометрический метод	2,50	-
731	377501,28	2165268,96	Картометрический метод	2,50	-
732	377327,42	2165249,59	Картометрический метод	2,50	-
733	377316,54	2165260,25	Картометрический метод	2,50	-
734	377291,65	2165284,64	Картометрический метод	2,50	-
735	377308,9	2165296,09	Картометрический метод	2,50	-
736	377435,37	2165478,81	Картометрический метод	2,50	-
737	377450,01	2165503,56	Картометрический метод	2,50	-
738	377506,74	2165576,87	Картометрический метод	2,50	-
739	377530,3	2165627,58	Картометрический метод	2,50	-
740	377539,37	2165665,28	Картометрический метод	2,50	-
741	377555,99	2165709,55	Картометрический метод	2,50	-
742	377550,87	2165801,93	Картометрический метод	2,50	-
743	377582,51	2165902,2	Картометрический метод	2,50	-
744	377582,2	2165930,84	Картометрический метод	2,50	-
745	377570,81	2165965,35	Картометрический метод	2,50	-
746	377569,15	2166020,79	Картометрический метод	2,50	-
747	377583,38	2166088,04	Картометрический метод	2,50	-
748	377587,85	2166181,73	Картометрический метод	2,50	-
749	377583,48	2166217,69	Картометрический метод	2,50	-
750	377573,81	2166249,6	Картометрический метод	2,50	-
751	377552,16	2166283,68	Картометрический метод	2,50	-
752	377521,24	2166301,37	Картометрический метод	2,50	-

Сведения о местоположении границ объекта					
753	377482,45	2166305,75	Картометрический метод	2,50	-
754	377423,7	2166304,17	Картометрический метод	2,50	-
755	377376,28	2166291,47	Картометрический метод	2,50	-
756	377281,43	2166251,99	Картометрический метод	2,50	-
757	377172,33	2166232,54	Картометрический метод	2,50	-
758	377132,68	2166215,25	Картометрический метод	2,50	-
759	377086,18	2166198,04	Картометрический метод	2,50	-
760	377059,1	2166180,89	Картометрический метод	2,50	-
761	377013,34	2166163,54	Картометрический метод	2,50	-
762	376957,39	2166168,18	Картометрический метод	2,50	-
763	376915,92	2166136,95	Картометрический метод	2,50	-
764	376873,06	2166116,43	Картометрический метод	2,50	-
765	376828,87	2166112,75	Картометрический метод	2,50	-
766	376728,84	2166136,41	Картометрический метод	2,50	-
767	376683,76	2166163,3	Картометрический метод	2,50	-
768	376664,65	2166165,81	Картометрический метод	2,50	-
769	376636,83	2166160,41	Картометрический метод	2,50	-
770	376587,46	2166180,15	Картометрический метод	2,50	-
771	376558,15	2166187,84	Картометрический метод	2,50	-
772	376518,49	2166188,91	Картометрический метод	2,50	-
773	376467,9	2166204,83	Картометрический метод	2,50	-
774	376426,18	2166231,4	Картометрический метод	2,50	-
775	376378,78	2166277,96	Картометрический метод	2,50	-
776	376350,28	2166295,75	Картометрический метод	2,50	-
777	376231,23	2166373,19	Картометрический метод	2,50	-
778	376189,98	2166393,91	Картометрический метод	2,50	-
779	376141,78	2166415,51	Картометрический метод	2,50	-
780	376106,02	2166442,5	Картометрический метод	2,50	-
781	376069,9	2166491,82	Картометрический метод	2,50	-
782	376045,71	2166543,14	Картометрический метод	2,50	-
783	376031,99	2166607,38	Картометрический метод	2,50	-
784	376015,02	2166626,35	Картометрический метод	2,50	-
785	376001,22	2166612,87	Картометрический метод	2,50	-
786	375840,31	2166410,49	Картометрический метод	2,50	-
787	375454,27	2165956,73	Картометрический метод	2,50	-
788	375012,39	2165433,26	Картометрический метод	2,50	-
789	374810,4	2165197,13	Картометрический метод	2,50	-
790	374809,35	2165195,9	Картометрический метод	2,50	-
791	374793,49	2165177,54	Картометрический метод	2,50	-
792	374792,25	2165176,09	Картометрический метод	2,50	-
793	374508,15	2164844,2	Картометрический метод	2,50	-
794	374479,26	2164810,51	Картометрический метод	2,50	-
795	374432,9	2164763,26	Картометрический метод	2,50	-
796	373997,96	2164328,57	Картометрический метод	2,50	-
797	373991,72	2164322,27	Картометрический метод	2,50	-
798	374007,27	2164300,87	Картометрический метод	2,50	-
799	374004,37	2164298,06	Картометрический метод	2,50	-
800	374012,71	2164282,31	Картометрический метод	2,50	-
801	374003,58	2164275,8	Картометрический метод	2,50	-
802	373983,28	2164303,43	Картометрический метод	2,50	-
803	373979,51	2164303,92	Картометрический метод	2,50	-

Сведения о местоположении границ объекта					
804	373967,56	2164294,91	Картометрический метод	2,50	-
805	373850,04	2164179,42	Картометрический метод	2,50	-
806	373840,59	2164162,59	Картометрический метод	2,50	-
807	373830,12	2164152,27	Картометрический метод	2,50	-
808	373816,24	2164144,97	Картометрический метод	2,50	-
809	373801,26	2164131,67	Картометрический метод	2,50	-
810	373612,31	2163953,09	Картометрический метод	2,50	-
811	373581,45	2163922,89	Картометрический метод	2,50	-
812	373575,19	2163914,39	Картометрический метод	2,50	-
813	373341,61	2163687,63	Картометрический метод	2,50	-
814	373258,44	2163605,08	Картометрический метод	2,50	-
815	372234,86	2162588,59	Картометрический метод	2,50	-
816	372230,87	2162584,38	Картометрический метод	2,50	-
817	371941,52	2162297,33	Картометрический метод	2,50	-
818	371917,28	2162272,02	Картометрический метод	2,50	-
819	371924,73	2162258,81	Картометрический метод	2,50	-
820	371938,61	2162238,4	Картометрический метод	2,50	-
821	371935,33	2162235,7	Картометрический метод	2,50	-
822	371929,47	2162231,12	Картометрический метод	2,50	-
823	371929,47	2162231,11	Картометрический метод	2,50	-
824	371913,49	2162247,81	Картометрический метод	2,50	-
825	371904,88	2162250,27	Картометрический метод	2,50	-
826	371894,57	2162246,74	Картометрический метод	2,50	-
827	371889,2	2162243,96	Картометрический метод	2,50	-
828	371862,96	2162218,5	Картометрический метод	2,50	-
829	371856,51	2162211	Картометрический метод	2,50	-
830	371855,51	2162210	Картометрический метод	2,50	-
831	371897,32	2162183,79	Картометрический метод	2,50	-
832	371913,11	2162164,99	Картометрический метод	2,50	-
833	371927,42	2162131,67	Картометрический метод	2,50	-
834	371951,48	2162086,99	Картометрический метод	2,50	-
835	371962,65	2162053,08	Картометрический метод	2,50	-
836	371992,87	2161997,64	Картометрический метод	2,50	-
837	372031,72	2161938,08	Картометрический метод	2,50	-
838	372056,81	2161905,45	Картометрический метод	2,50	-
839	372068,78	2161871,16	Картометрический метод	2,50	-
840	372070,85	2161756,33	Картометрический метод	2,50	-
841	372063,58	2161685,17	Картометрический метод	2,50	-
842	372059,74	2161627,3	Картометрический метод	2,50	-
843	372063,15	2161520,03	Картометрический метод	2,50	-
844	372062	2161493,13	Картометрический метод	2,50	-
845	372056,27	2161466,6	Картометрический метод	2,50	-
846	372022,38	2161362,89	Картометрический метод	2,50	-
847	372016,87	2161331,23	Картометрический метод	2,50	-
848	372019,56	2161294,77	Картометрический метод	2,50	-
849	372033,08	2161218,21	Картометрический метод	2,50	-
850	372033,83	2161166,1	Картометрический метод	2,50	-
851	372016,19	2161083,93	Картометрический метод	2,50	-
852	372011,95	2161047,78	Картометрический метод	2,50	-
853	372027,4	2161002,47	Картометрический метод	2,50	-
854	372070,02	2160939,8	Картометрический метод	2,50	-

Сведения о местоположении границ объекта					
855	372097,09	2160923,33	Картометрический метод	2,50	-
856	372246,06	2160712,26	Картометрический метод	2,50	-
857	372440,78	2160505,38	Картометрический метод	2,50	-
858	372458,93	2160469,5	Картометрический метод	2,50	-
859	372280,95	2160128,82	Картометрический метод	2,50	-
860	372280,73	2160110,4	Картометрический метод	2,50	-
861	372291,32	2160091,28	Картометрический метод	2,50	-
862	373253,23	2160044,95	Картометрический метод	2,50	-
863	373353,18	2160032,7	Картометрический метод	2,50	-
864	373429,7	2160017,75	Картометрический метод	2,50	-
865	373556,65	2159989,52	Картометрический метод	2,50	-
866	373555,07	2159984,43	Картометрический метод	2,50	-
867	373570,88	2159981,67	Картометрический метод	2,50	-
868	373571,69	2159987,12	Картометрический метод	2,50	-
869	374977,25	2159686,92	Картометрический метод	2,50	-
870	375250	2159629,48	Картометрический метод	2,50	-
871	375374,02	2159581,35	Картометрический метод	2,50	-
872	375404,77	2159597,41	Картометрический метод	2,50	-
873	375418,01	2159604,33	Картометрический метод	2,50	-
874	375407,32	2159627,78	Картометрический метод	2,50	-
875	375402,14	2159668,48	Картометрический метод	2,50	-
876	375390,07	2159714,01	Картометрический метод	2,50	-
877	375341,78	2159783	Картометрический метод	2,50	-
878	375336,26	2159810,59	Картометрический метод	2,50	-
879	375304,53	2159836,12	Картометрический метод	2,50	-
880	375293,49	2159880,27	Картометрический метод	2,50	-
881	375299,01	2159893,37	Картометрический метод	2,50	-
882	375284,52	2159907,86	Картометрический метод	2,50	-
883	375274,86	2159926,49	Картометрический метод	2,50	-
884	375281,07	2159940,97	Картометрический метод	2,50	-
885	375300,39	2159962,36	Картометрический метод	2,50	-
886	375271,42	2159965,12	Картометрический метод	2,50	-
887	375255,55	2159974,09	Картометрический метод	2,50	-
888	375239,68	2160006,51	Картометрический метод	2,50	-
889	375235,54	2160051,35	Картометрический метод	2,50	-
890	375251,41	2160115,51	Картометрический метод	2,50	-
891	375275,55	2160164,48	Картометрический метод	2,50	-
892	375420,42	2160151,38	Картометрический метод	2,50	-
893	375592,89	2160130,68	Картометрический метод	2,50	-
894	375677,05	2160118,95	Картометрический метод	2,50	-
895	375720,16	2160050,66	Картометрический метод	2,50	-
896	375729,82	2159997,54	Картометрический метод	2,50	-
897	375753,28	2159862,33	Картометрический метод	2,50	-
898	375771,9	2159766,44	Картометрический метод	2,50	-
899	375789,84	2159727,81	Картометрический метод	2,50	-
900	375837,44	2159709,18	Картометрический метод	2,50	-
901	375900,9	2159684,35	Картометрический метод	2,50	-
902	375904,49	2159686,96	Картометрический метод	2,50	-
903	375907,16	2159717,64	Картометрический метод	2,50	-
904	375911,22	2159751,2	Картометрический метод	2,50	-
905	375915,83	2159782,51	Картометрический метод	2,50	-

Сведения о местоположении границ объекта					
906	375920,95	2159814,06	Картометрический метод	2,50	-
907	375933,57	2159882,58	Картометрический метод	2,50	-
908	375947,95	2159959,45	Картометрический метод	2,50	-
909	375973,46	2160101,57	Картометрический метод	2,50	-
910	375998,47	2160241,38	Картометрический метод	2,50	-
911	376023,83	2160390,47	Картометрический метод	2,50	-
912	376029,11	2160417,92	Картометрический метод	2,50	-
913	376037,59	2160452,95	Картометрический метод	2,50	-
914	376041,86	2160466,17	Картометрический метод	2,50	-
915	376046,31	2160476,42	Картометрический метод	2,50	-
916	376051,32	2160486,08	Картометрический метод	2,50	-
917	376063,14	2160503,83	Картометрический метод	2,50	-
918	376077,6	2160520,37	Картометрический метод	2,50	-
919	376101,85	2160543,16	Картометрический метод	2,50	-
920	376145,31	2160582,25	Картометрический метод	2,50	-
921	376227,19	2160654,15	Картометрический метод	2,50	-
922	376288,5	2160707,89	Картометрический метод	2,50	-
923	376368,45	2160778,35	Картометрический метод	2,50	-
924	376427,69	2160830,63	Картометрический метод	2,50	-
925	376501,25	2160895,61	Картометрический метод	2,50	-
926	376543,52	2160935,73	Картометрический метод	2,50	-
927	376663,62	2161045,92	Картометрический метод	2,50	-
928	376681,49	2161079,57	Картометрический метод	2,50	-
929	376711,99	2161162,66	Картометрический метод	2,50	-
930	376772,88	2161356,69	Картометрический метод	2,50	-
931	376879,58	2161694,42	Картометрический метод	2,50	-
932	376907,67	2161791,62	Картометрический метод	2,50	-
933	376940,06	2161891,28	Картометрический метод	2,50	-
934	376978,38	2162009,87	Картометрический метод	2,50	-
935	376991,31	2162045,01	Картометрический метод	2,50	-
936	377001,5	2162066,93	Картометрический метод	2,50	-
937	377013,71	2162088,12	Картометрический метод	2,50	-
938	377027,32	2162108,32	Картометрический метод	2,50	-
939	377042,27	2162127,51	Картометрический метод	2,50	-
940	377055,85	2162143,67	Картометрический метод	2,50	-
941	377069,52	2162159,72	Картометрический метод	2,50	-
942	377084,38	2162175,14	Картометрический метод	2,50	-
943	377100,8	2162190,19	Картометрический метод	2,50	-
944	377118,67	2162204,28	Картометрический метод	2,50	-
945	377138,17	2162217,64	Картометрический метод	2,50	-
946	377159,06	2162230,58	Картометрический метод	2,50	-
947	377178,95	2162241,96	Картометрический метод	2,50	-
948	377237,99	2162276,34	Картометрический метод	2,50	-
949	377308,2	2162316,75	Картометрический метод	2,50	-
950	377427,9	2162386,6	Картометрический метод	2,50	-
951	377660,36	2162520,68	Картометрический метод	2,50	-
952	377751,46	2162572,89	Картометрический метод	2,50	-
953	377774,88	2162586,32	Картометрический метод	2,50	-
954	377827,4	2162616,42	Картометрический метод	2,50	-
955	379411,93	2163532,2	Картометрический метод	2,50	-
956	379417,02	2163532,26	Картометрический метод	2,50	-

Сведения о местоположении границ объекта					
957	379423,74	2163610,04	Картометрический метод	2,50	-
958	379426,47	2163657,1	Картометрический метод	2,50	-
959	379419,37	2163689,91	Картометрический метод	2,50	-
960	379441,24	2163810,8	Картометрический метод	2,50	-
961	379462,67	2163917,63	Картометрический метод	2,50	-
962	379615,1	2163894,71	Картометрический метод	2,50	-
963	379931,66	2163845,45	Картометрический метод	2,50	-
964	379927,73	2164159,26	Картометрический метод	2,50	-
965	380324,81	2164087,05	Картометрический метод	2,50	-
966	380320,58	2164069,14	Картометрический метод	2,50	-
967	380504,38	2164027,87	Картометрический метод	2,50	-
968	380609,26	2163994,4	Картометрический метод	2,50	-
969	380621,52	2163987,12	Картометрический метод	2,50	-
970	380651,82	2163993,23	Картометрический метод	2,50	-
971	380666,86	2163991,59	Картометрический метод	2,50	-
972	380717,73	2163978,74	Картометрический метод	2,50	-
973	380758,5	2163975,46	Картометрический метод	2,50	-
974	380792,4	2163980,38	Картометрический метод	2,50	-
975	380827,96	2164074,47	Картометрический метод	2,50	-
976	380842,18	2164112,21	Картометрический метод	2,50	-
977	381479,44	2163903,48	Картометрический метод	2,50	-
978	381585,39	2163859,79	Картометрический метод	2,50	-
979	381786,31	2163786,04	Картометрический метод	2,50	-
980	381946,58	2163707,96	Картометрический метод	2,50	-
981	382033,99	2163649,58	Картометрический метод	2,50	-
982	382096,75	2163630,49	Картометрический метод	2,50	-
983	382167	2163609,13	Картометрический метод	2,50	-
984	382284,68	2163573,34	Картометрический метод	2,50	-
985	382260,63	2163555,89	Картометрический метод	2,50	-
986	382243,12	2163538,39	Картометрический метод	2,50	-
987	382234,37	2163505,56	Картометрический метод	2,50	-
988	382229,31	2163490,98	Картометрический метод	2,50	-
989	382173,65	2163186,11	Картометрический метод	2,50	-
990	382138,09	2163003,41	Картометрический метод	2,50	-
991	382131,09	2162945,03	Картометрический метод	2,50	-
992	381936,16	2162998,98	Картометрический метод	2,50	-
993	381926,51	2163001,65	Картометрический метод	2,50	-
994	381924,21	2163002,29	Картометрический метод	2,50	-
995	381890,84	2162871,55	Картометрический метод	2,50	-
996	381871,69	2162755,58	Картометрический метод	2,50	-
997	381859,65	2162636,88	Картометрический метод	2,50	-
998	381895,3	2162595,55	Картометрический метод	2,50	-
999	381975,98	2162527,29	Картометрический метод	2,50	-
1000	381932,54	2162420,75	Картометрический метод	2,50	-
1001	382006,66	2162326,01	Картометрический метод	2,50	-
1002	382034,09	2162302,04	Картометрический метод	2,50	-
1003	382069,87	2162267,75	Картометрический метод	2,50	-
1004	382156,81	2162209,23	Картометрический метод	2,50	-
1005	382156,8	2162209,24	Картометрический метод	2,50	-
1006	382156,85	2162209,2	Картометрический метод	2,50	-
1007	382156,88	2162209,18	Картометрический метод	2,50	-

Сведения о местоположении границ объекта					
1008	382201,9	2162177,21	Картометрический метод	2,50	-
1009	382227,75	2162157,6	Картометрический метод	2,50	-
1010	382212,66	2162112,41	Картометрический метод	2,50	-
1011	382127,7	2162139,91	Картометрический метод	2,50	-
1012	382070,81	2162195,7	Картометрический метод	2,50	-
1013	381964,68	2162272,29	Картометрический метод	2,50	-
1014	381854,19	2162310,58	Картометрический метод	2,50	-
1015	381661,63	2162410,41	Картометрический метод	2,50	-
1016	381614,04	2162435,03	Картометрический метод	2,50	-
1017	381562,52	2162458,33	Картометрический метод	2,50	-
1018	381465,79	2162496,84	Картометрический метод	2,50	-
1019	381404,53	2162523,64	Картометрический метод	2,50	-
1020	381341,07	2162544,43	Картометрический метод	2,50	-
1021	381283,1	2162552,65	Картометрический метод	2,50	-
1022	381243,71	2162557,56	Картометрический метод	2,50	-
1023	381186,27	2162569,61	Картометрический метод	2,50	-
1024	381114,6	2162592,58	Картометрический метод	2,50	-
1025	381072,48	2162609,53	Картометрический метод	2,50	-
1026	381012,31	2162636,33	Картометрический метод	2,50	-
1027	380961,44	2162678,45	Картометрический метод	2,50	-
1028	380936,27	2162697,6	Картометрический метод	2,50	-
1029	380899,09	2162709,63	Картометрический метод	2,50	-
1030	380769,98	2162740,27	Картометрический метод	2,50	-
1031	380703,24	2162753,41	Картометрический метод	2,50	-
1032	380656,2	2162763,24	Картометрический метод	2,50	-
1033	380634,31	2162774,73	Картометрический метод	2,50	-
1034	380603,68	2162771,45	Картометрический метод	2,50	-
1035	380581,81	2162754,49	Картометрический метод	2,50	-
1036	380562,65	2162728,79	Картометрический метод	2,50	-
1037	380548,98	2162692,69	Картометрический метод	2,50	-
1038	380533,66	2162697,61	Картометрический метод	2,50	-
1039	380524,91	2162704,17	Картометрический метод	2,50	-
1040	380514,52	2162704,72	Картометрический метод	2,50	-
1041	380507,06	2162709,83	Картометрический метод	2,50	-
1042	380505,77	2162737,54	Картометрический метод	2,50	-
1043	380503,03	2162757,23	Картометрический метод	2,50	-
1044	380495,37	2162769,81	Картометрический метод	2,50	-
1045	380480,05	2162778,56	Картометрический метод	2,50	-
1046	380456,53	2162780,76	Картометрический метод	2,50	-
1047	380440,12	2162787,31	Картометрический метод	2,50	-
1048	380424,26	2162808,1	Картометрический метод	2,50	-
1049	380413,31	2162826,7	Картометрический метод	2,50	-
1050	380410,42	2162840,44	Картометрический метод	2,50	-
1051	380395,8	2162860,31	Картометрический метод	2,50	-
1052	380393,36	2162863,38	Картометрический метод	2,50	-
1053	380392,53	2162864,44	Картометрический метод	2,50	-
1054	380393,2	2162864,93	Картометрический метод	2,50	-
1055	380394,98	2162866,36	Картометрический метод	2,50	-
1056	380433,02	2162896,18	Картометрический метод	2,50	-
1057	380457,07	2162903,83	Картометрический метод	2,50	-
1058	380465,84	2162999,56	Картометрический метод	2,50	-

Сведения о местоположении границ объекта					
1059	380478,41	2163094,2	Картометрический метод	2,50	-
1060	380524,04	2163101,07	Картометрический метод	2,50	-
1061	380527,12	2163120,13	Картометрический метод	2,50	-
1062	380528,11	2163125,03	Картометрический метод	2,50	-
1063	380353,6	2163170,25	Картометрический метод	2,50	-
1064	380370,09	2163234,26	Картометрический метод	2,50	-
1065	380073,87	2163315,12	Картометрический метод	2,50	-
1066	380056,95	2163315,08	Картометрический метод	2,50	-
1067	379964	2163326,48	Картометрический метод	2,50	-
1068	379913,7	2163155,02	Картометрический метод	2,50	-
1069	379856,91	2163173,9	Картометрический метод	2,50	-
1070	379863,89	2163201,26	Картометрический метод	2,50	-
1071	379838,92	2163212,44	Картометрический метод	2,50	-
1072	379866,45	2163316,33	Картометрический метод	2,50	-
1073	379771,47	2163335,69	Картометрический метод	2,50	-
1074	379830,36	2163393,62	Картометрический метод	2,50	-
1075	379846,48	2163472,27	Картометрический метод	2,50	-
1076	379841,85	2163535,83	Картометрический метод	2,50	-
1077	379688,25	2163578,85	Картометрический метод	2,50	-
1078	379646,28	2163590,53	Картометрический метод	2,50	-
1079	379607,78	2163592,29	Картометрический метод	2,50	-
1080	379561,54	2163585,64	Картометрический метод	2,50	-
1081	379529,65	2163576,04	Картометрический метод	2,50	-
1082	379411,69	2163509,01	Картометрический метод	2,50	-
1083	378694,74	2163095,77	Картометрический метод	2,50	-
1084	378355,64	2162898,99	Картометрический метод	2,50	-
1085	377753,46	2162554,23	Картометрический метод	2,50	-
1086	377517,47	2162417,25	Картометрический метод	2,50	-
1087	377290,22	2162285,78	Картометрический метод	2,50	-
1088	377119,78	2162185,79	Картометрический метод	2,50	-
1089	377051,36	2162114,71	Картометрический метод	2,50	-
1090	377009,32	2162050,8	Картометрический метод	2,50	-
1091	376919,17	2161787,4	Картометрический метод	2,50	-
1092	376797,66	2161390,75	Картометрический метод	2,50	-
1093	376795,56	2161385,49	Картометрический метод	2,50	-
1094	376695,16	2161061,69	Картометрический метод	2,50	-
1095	376674,66	2161028,58	Картометрический метод	2,50	-
1096	376549,67	2160918,35	Картометрический метод	2,50	-
1097	376622,83	2160853,99	Картометрический метод	2,50	-
1098	376679,74	2160795,7	Картометрический метод	2,50	-
1099	376780,46	2160681,18	Картометрический метод	2,50	-
1100	376847,38	2160608,06	Картометрический метод	2,50	-
1101	376934,64	2160493,54	Картометрический метод	2,50	-
1102	377008,11	2160382,82	Картометрический метод	2,50	-
1103	377086,92	2160263,54	Картометрический метод	2,50	-
1104	377109,52	2160229,33	Картометрический метод	2,50	-
1105	377137,12	2160226,57	Картометрический метод	2,50	-
1106	377191,61	2160263,82	Картометрический метод	2,50	-
1107	377277,84	2160354,19	Картометрический метод	2,50	-
1108	377308,89	2160396,27	Картометрический метод	2,50	-
1109	377337,17	2160441,8	Картометрический метод	2,50	-

Сведения о местоположении границ объекта					
1110	377452,38	2160672,21	Картометрический метод	2,50	-
1111	377491,7	2160739,13	Картометрический метод	2,50	-
1112	377522,74	2160768,1	Картометрический метод	2,50	-
1113	377622,77	2160841,92	Картометрический метод	2,50	-
1114	377725,56	2160906,07	Картометрический метод	2,50	-
1115	377729,33	2160904,45	Картометрический метод	2,50	-
1116	377744,87	2160897,8	Картометрический метод	2,50	-
1117	377750,39	2160880,55	Картометрический метод	2,50	-
1118	377743,8	2160813,71	Картометрический метод	2,50	-
1119	377742,46	2160800,18	Картометрический метод	2,50	-
1120	377744,86	2160799,89	Картометрический метод	2,50	-
1121	377773,5	2160796,39	Картометрический метод	2,50	-
1122	377820,07	2160775,35	Картометрический метод	2,50	-
1123	377841,45	2160771,21	Картометрический метод	2,50	-
1124	377869,39	2160781,56	Картометрический метод	2,50	-
1125	377892,5	2160785,01	Картометрический метод	2,50	-
1126	377934,24	2160774,31	Картометрический метод	2,50	-
1127	377942,86	2160765	Картометрический метод	2,50	-
1128	377813,86	2160476,3	Картометрический метод	2,50	-
1129	377656,57	2160138,96	Картометрический метод	2,50	-
1130	377738,72	2160081,16	Картометрический метод	2,50	-
1131	377738,72	2160081,14	Картометрический метод	2,50	-
1132	377761,43	2160065,15	Картометрический метод	2,50	-
1133	377784,37	2160047,82	Картометрический метод	2,50	-
1134	377788,11	2160045	Картометрический метод	2,50	-
1135	377804,68	2160032,49	Картометрический метод	2,50	-
1136	377826,28	2160016,17	Картометрический метод	2,50	-
1137	377629,67	2159865,09	Картометрический метод	2,50	-
1138	377493,08	2159751,95	Картометрический метод	2,50	-
1139	377435,82	2159677,45	Картометрический метод	2,50	-
1140	377385,46	2159601,57	Картометрический метод	2,50	-
1141	377326,82	2159462,91	Картометрический метод	2,50	-
1142	377304,75	2159378,75	Картометрический метод	2,50	-
1143	377286,12	2159277,34	Картометрический метод	2,50	-
1144	377275,78	2159246,98	Картометрический метод	2,50	-
1145	377256,11	2159208,01	Картометрический метод	2,50	-
1146	377247,84	2159171,45	Картометрический метод	2,50	-
1147	377254,05	2159112,12	Картометрический метод	2,50	-
1148	377269,22	2159054,17	Картометрический метод	2,50	-
1149	377227,14	2158988,63	Картометрический метод	2,50	-
1150	377214,03	2158952,07	Картометрический метод	2,50	-
1151	377183,68	2158882,4	Картометрический метод	2,50	-
1152	377151,26	2158858,25	Картометрический метод	2,50	-
1153	377133,32	2158836,87	Картометрический метод	2,50	-
1154	377076,06	2158794,79	Картометрический метод	2,50	-
1155	377049,85	2158778,23	Картометрический метод	2,50	-
1156	376969,83	2158630,6	Картометрический метод	2,50	-
1157	376876,48	2158475,28	Картометрический метод	2,50	-
1158	376805,64	2158357,42	Картометрический метод	2,50	-
1159	376653,15	2158034,93	Картометрический метод	2,50	-
1160	376651,4	2158031,23	Картометрический метод	2,50	-

Сведения о местоположении границ объекта					
1161	376637,32	2158001,46	Картометрический метод	2,50	-
1162	376619,24	2158017,97	Картометрический метод	2,50	-
1163	376593,86	2158041,13	Картометрический метод	2,50	-
1164	376569,71	2158074,24	Картометрический метод	2,50	-
1165	376500,85	2158125,29	Картометрический метод	2,50	-
1166	376446,97	2158161,34	Картометрический метод	2,50	-
1167	376442,71	2158162,8	Картометрический метод	2,50	-
1168	376358,27	2158182,89	Картометрический метод	2,50	-
1169	376280,57	2158227,31	Картометрический метод	2,50	-
1170	376254,4	2158187,11	Картометрический метод	2,50	-
1171	376233,12	2158156,1	Картометрический метод	2,50	-
1172	376211,81	2158129,04	Картометрический метод	2,50	-
1173	376200,33	2158116,36	Картометрический метод	2,50	-
1174	376175,07	2158091,56	Картометрический метод	2,50	-
1175	376133,24	2158057,51	Картометрический метод	2,50	-
1176	376095,21	2158029,53	Картометрический метод	2,50	-
1177	376058,12	2158002,28	Картометрический метод	2,50	-
1178	375931,9	2157908,9	Картометрический метод	2,50	-
1179	375769,59	2157788,7	Картометрический метод	2,50	-
1180	375524,25	2157605,66	Картометрический метод	2,50	-
1181	375431,08	2157537,05	Картометрический метод	2,50	-
1182	375361,15	2157487,89	Картометрический метод	2,50	-
1183	375241,16	2157403,35	Картометрический метод	2,50	-
1184	375122,02	2157320,34	Картометрический метод	2,50	-
1185	375003,85	2157237,78	Картометрический метод	2,50	-
1186	374855,43	2157136,71	Картометрический метод	2,50	-
1187	374764,39	2157074,88	Картометрический метод	2,50	-
1188	374662,71	2157005,7	Картометрический метод	2,50	-
1189	374495,03	2156889,67	Картометрический метод	2,50	-
1190	374284,58	2156747,57	Картометрический метод	2,50	-
1191	374199,22	2156687,91	Картометрический метод	2,50	-
1192	374096,36	2156618,89	Картометрический метод	2,50	-
1193	373995,52	2156547,91	Картометрический метод	2,50	-
1194	373916,01	2156491,39	Картометрический метод	2,50	-
1195	373739,17	2156370,17	Картометрический метод	2,50	-
1196	373562,75	2156247,07	Картометрический метод	2,50	-
1197	373464,73	2156180,06	Картометрический метод	2,50	-
1198	373396,1	2156133,69	Картометрический метод	2,50	-
1199	373246,73	2156032,88	Картометрический метод	2,50	-
1200	373073,2	2155912,91	Картометрический метод	2,50	-
1201	373030,04	2155881,85	Картометрический метод	2,50	-
1202	373018,07	2155873,21	Картометрический метод	2,50	-
1203	373007,29	2155864,33	Картометрический метод	2,50	-
1204	372994,26	2155851,35	Картометрический метод	2,50	-
1205	372985,94	2155840,57	Картометрический метод	2,50	-
1206	372960,69	2155799,42	Картометрический метод	2,50	-
1207	372923,64	2155739,06	Картометрический метод	2,50	-
1208	372877,74	2155666,46	Картометрический метод	2,50	-
1209	372844,06	2155611,93	Картометрический метод	2,50	-
1210	372827,61	2155583,84	Картометрический метод	2,50	-
1211	372819,08	2155567,94	Картометрический метод	2,50	-

Сведения о местоположении границ объекта					
1212	372813,5	2155554,89	Картометрический метод	2,50	-
1213	372809,56	2155541,25	Картометрический метод	2,50	-
1214	372808,47	2155528,21	Картометрический метод	2,50	-
1215	372811,74	2155498,12	Картометрический метод	2,50	-
1216	372818,2	2155467,25	Картометрический метод	2,50	-
1217	372824,55	2155434,31	Картометрический метод	2,50	-
1218	372833,7	2155391,63	Картометрический метод	2,50	-
1219	372840,65	2155390,71	Картометрический метод	2,50	-
1220	372857,35	2155401,11	Картометрический метод	2,50	-
1221	372890,75	2155415,89	Картометрический метод	2,50	-
1222	372907,17	2155436,15	Картометрический метод	2,50	-
1223	372929,34	2155473,1	Картометрический метод	2,50	-
1224	372952,34	2155490,35	Картометрический метод	2,50	-
1225	372992,85	2155521	Картометрический метод	2,50	-
1226	373016,94	2155534,96	Картометрический метод	2,50	-
1227	373052,8	2155552,21	Картометрический метод	2,50	-
1228	373082,36	2155569,18	Картометрический метод	2,50	-
1229	373109,46	2155574,11	Картометрический метод	2,50	-
1230	373132,73	2155583,96	Картометрический метод	2,50	-
1231	373157,36	2155588,07	Картометрический метод	2,50	-
1232	373183,64	2155587,52	Картометрический метод	2,50	-
1233	373209,64	2155569,45	Картометрический метод	2,50	-
1234	373224,15	2155548,92	Картометрический метод	2,50	-
1235	373244,13	2155536,88	Картометрический метод	2,50	-
1236	373242,77	2155508,96	Картометрический метод	2,50	-
1237	373265,76	2155509,51	Картометрический метод	2,50	-
1238	373278,08	2155513,07	Картометрический метод	2,50	-
1239	373289,03	2155504,31	Картометрический метод	2,50	-
1240	373292,31	2155489,25	Картометрический метод	2,50	-
1241	373282,73	2155464,62	Картометрический метод	2,50	-
1242	373309,56	2155448,74	Картометрический метод	2,50	-
1243	373318,32	2155434,5	Картометрический метод	2,50	-
1244	373324,61	2155409,87	Картометрический метод	2,50	-
1245	373341,86	2155397,28	Картометрический метод	2,50	-
1246	373352,26	2155401,11	Картометрический метод	2,50	-
1247	373379,91	2155399,74	Картометрический метод	2,50	-
1248	373395,78	2155387,7	Картометрический метод	2,50	-
1249	373406,46	2155387,42	Картометрический метод	2,50	-
1250	373420,42	2155401,38	Картометрический метод	2,50	-
1251	373428,9	2155392,08	Картометрический метод	2,50	-
1252	373432,74	2155372,37	Картометрический метод	2,50	-
1253	373440,67	2155358,68	Картометрический метод	2,50	-
1254	373451,9	2155341,44	Картометрический метод	2,50	-
1255	373443,41	2155305,3	Картометрический метод	2,50	-
1256	373454,91	2155299,01	Картометрический метод	2,50	-
1257	373454,36	2155278,48	Картометрический метод	2,50	-
1258	373453,58	2155275,6	Картометрический метод	2,50	-
1259	373450,59	2155264,58	Картометрический метод	2,50	-
1260	373449,16	2155259,32	Картометрический метод	2,50	-
1261	373339,94	2155334,32	Картометрический метод	2,50	-
1262	373275,34	2155329,39	Картометрический метод	2,50	-

Сведения о местоположении границ объекта					
1263	*373223,88*	*2155322,27*	*Картометрический метод*	*2,50*	*-*
1264	*373099,33*	*2155279,57*	*Картометрический метод*	*2,50*	*-*
1265	*372987,92*	*2155234,13*	*Картометрический метод*	*2,50*	*-*
1266	*372900,87*	*2155197,63*	*Картометрический метод*	*2,50*	*-*
1267	*372894,58*	*2155194,99*	*Картометрический метод*	*2,50*	*-*
1268	*372878,22*	*2155198,15*	*Картометрический метод*	*2,50*	*-*
1269	*372901,88*	*2155099,82*	*Картометрический метод*	*2,50*	*-*
1270	*372933,56*	*2154966,56*	*Картометрический метод*	*2,50*	*-*
1271	*372963,7*	*2154839,13*	*Картометрический метод*	*2,50*	*-*
1272	*372975,12*	*2154793,21*	*Картометрический метод*	*2,50*	*-*
1273	*373024,64*	*2154585,38*	*Картометрический метод*	*2,50*	*-*
1274	*373088,91*	*2154318,03*	*Картометрический метод*	*2,50*	*-*
1275	*373099,68*	*2154273,11*	*Картометрический метод*	*2,50*	*-*
1276	*373606,83*	*2154348,06*	*Картометрический метод*	*2,50*	*-*
1277	*373859,76*	*2154384,74*	*Картометрический метод*	*2,50*	*-*
1278	*373921,08*	*2154391,86*	*Картометрический метод*	*2,50*	*-*
1279	*373950,64*	*2154387,48*	*Картометрический метод*	*2,50*	*-*
1280	*373969,8*	*2154374,89*	*Картометрический метод*	*2,50*	*-*
1281	*373975,89*	*2154288,79*	*Картометрический метод*	*2,50*	*-*
1282	*373981,73*	*2154206,18*	*Картометрический метод*	*2,50*	*-*
1283	*373991,8*	*2154224,46*	*Картометрический метод*	*2,50*	*-*
1284	*374012,5*	*2154235,98*	*Картометрический метод*	*2,50*	*-*
1285	*374033,05*	*2154237,65*	*Картометрический метод*	*2,50*	*-*
1286	*374049,56*	*2154236,63*	*Картометрический метод*	*2,50*	*-*
1287	*374137,13*	*2154237,04*	*Картометрический метод*	*2,50*	*-*
1288	*374210,06*	*2154228,52*	*Картометрический метод*	*2,50*	*-*
1289	*374234,58*	*2154216,73*	*Картометрический метод*	*2,50*	*-*
1290	*374255,03*	*2154188,68*	*Картометрический метод*	*2,50*	*-*
1291	*374270,07*	*2154138,98*	*Картометрический метод*	*2,50*	*-*
1292	*374289,75*	*2154048,59*	*Картометрический метод*	*2,50*	*-*
1293	*374300,66*	*2154005,19*	*Картометрический метод*	*2,50*	*-*
1294	*374310,23*	*2153991,36*	*Картометрический метод*	*2,50*	*-*
1295	*374310,58*	*2153989,09*	*Картометрический метод*	*2,50*	*-*
1296	*374320,13*	*2153976,98*	*Картометрический метод*	*2,50*	*-*
1297	*374381,83*	*2153961,55*	*Картометрический метод*	*2,50*	*-*
1298	*374399,97*	*2153954,54*	*Картометрический метод*	*2,50*	*-*
1299	*374444,27*	*2153938,96*	*Картометрический метод*	*2,50*	*-*
1300	*374455,73*	*2153934,92*	*Картометрический метод*	*2,50*	*-*
1301	*374508,24*	*2153915,52*	*Картометрический метод*	*2,50*	*-*
1302	*374560,84*	*2153896,09*	*Картометрический метод*	*2,50*	*-*
1303	*374634,89*	*2153865,01*	*Картометрический метод*	*2,50*	*-*
1304	*374721,49*	*2153828,02*	*Картометрический метод*	*2,50*	*-*
1305	*374798,06*	*2153795,31*	*Картометрический метод*	*2,50*	*-*
1306	*374904,76*	*2153755,62*	*Картометрический метод*	*2,50*	*-*
1307	*374939,63*	*2153743,58*	*Картометрический метод*	*2,50*	*-*
1308	*374940,63*	*2153745,37*	*Картометрический метод*	*2,50*	*-*
1309	*374943,54*	*2153744,02*	*Картометрический метод*	*2,50*	*-*
1310	*375080,97*	*2153680,04*	*Картометрический метод*	*2,50*	*-*
1311	*375157,72*	*2153673,13*	*Картометрический метод*	*2,50*	*-*
1312	*375226,85*	*2153667,94*	*Картометрический метод*	*2,50*	*-*
1313	*375242,41*	*2153691,45*	*Картометрический метод*	*2,50*	*-*

Сведения о местоположении границ объекта					
1314	375267,3	2153715,65	Картометрический метод	2,50	-
1315	375319,15	2153742,95	Картометрический метод	2,50	-
1316	375364,78	2153772,34	Картометрический метод	2,50	-
1317	375413,18	2153787,55	Картометрический метод	2,50	-
1318	375428,73	2153801,72	Картометрический метод	2,50	-
1319	375453,62	2153772,34	Картометрический метод	2,50	-
1320	375480,58	2153749,18	Картометрический метод	2,50	-
1321	375502,02	2153737,77	Картометрический метод	2,50	-
1322	375545,92	2153726,02	Картометрический метод	2,50	-
1323	375586,71	2153722,21	Картометрический метод	2,50	-
1324	375615,05	2153718,07	Картометрический метод	2,50	-
1325	375642,02	2153704,24	Картометрический метод	2,50	-
1326	375659,3	2153680,73	Картометрический метод	2,50	-
1327	375667,6	2153657,23	Картометрический метод	2,50	-
1328	375670,36	2153630,26	Картометрический метод	2,50	-
1329	375673,82	2153607,47	Картометрический метод	2,50	-
1330	375647,55	2153614,38	Картометрический метод	2,50	-
1331	375623,35	2153615,76	Картометрический метод	2,50	-
1332	375607,45	2153610,92	Картометрический метод	2,50	-
1333	375590,86	2153591,57	Картометрический метод	2,50	-
1334	375573,57	2153558,38	Картометрический метод	2,50	-
1335	375533,89	2153500,42	Картометрический метод	2,50	-
1336	375514,32	2153471,81	Картометрический метод	2,50	-
1337	375513,37	2153468,43	Картометрический метод	2,50	-
1338	375500,98	2153424,26	Картометрический метод	2,50	-
1339	375485,08	2153387,61	Картометрический метод	2,50	-
1340	375439,45	2153393,84	Картометрический метод	2,50	-
1341	375404,88	2153400,06	Картометрический метод	2,50	-
1342	375371	2153307,41	Картометрический метод	2,50	-
1343	375347,5	2153234,82	Картометрический метод	2,50	-
1344	375339,2	2153222,49	Картометрический метод	2,50	-
1345	375374,68	2153208,65	Картометрический метод	2,50	-
1346	375411,99	2153190,81	Картометрический метод	2,50	-
1347	375445,71	2153171,88	Картометрический метод	2,50	-
1348	375477,85	2153151,1	Картометрический метод	2,50	-
1349	375539,47	2153103	Картометрический метод	2,50	-
1350	375574,55	2153072,07	Картометрический метод	2,50	-
1351	375648,12	2153005,79	Картометрический метод	2,50	-
1352	375684,36	2152975,51	Картометрический метод	2,50	-
1353	375717,06	2152958,18	Картометрический метод	2,50	-
1354	375746,31	2152950,96	Картометрический метод	2,50	-
1355	375778,91	2152950,57	Картометрический метод	2,50	-
1356	375808,42	2152956,85	Картометрический метод	2,50	-
1357	375896,46	2152989,62	Картометрический метод	2,50	-
1358	375942,01	2153008,04	Картометрический метод	2,50	-
1359	375985,09	2153028,65	Картометрический метод	2,50	-
1360	376027,05	2153053,87	Картометрический метод	2,50	-
1361	376061,75	2153080,05	Картометрический метод	2,50	-
1362	376069,7	2153086,05	Картометрический метод	2,50	-
1363	376123,76	2153137,7	Картометрический метод	2,50	-
1364	376190,95	2153209,24	Картометрический метод	2,50	-

Сведения о местоположении границ объекта					
1365	376238,22	2153258,82	Картометрический метод	2,50	-
1366	376241,21	2153261,37	Картометрический метод	2,50	-
1367	376258,65	2153276,2	Картометрический метод	2,50	-
1368	376271,28	2153284,68	Картометрический метод	2,50	-
1369	376293,21	2153295,8	Картометрический метод	2,50	-
1370	376319,09	2153304,11	Картометрический метод	2,50	-
1371	376344,85	2153308,15	Картометрический метод	2,50	-
1372	376381,19	2153309,66	Картометрический метод	2,50	-
1373	376390,23	2153309,81	Картометрический метод	2,50	-
1374	376361,38	2153317,79	Картометрический метод	2,50	-
1375	376266,32	2153347,17	Картометрический метод	2,50	-
1376	376283,6	2153372,4	Картометрический метод	2,50	-
1377	376299,85	2153396,26	Картометрический метод	2,50	-
1378	376343,75	2153443,27	Картометрический метод	2,50	-
1379	376439,51	2153529,69	Картометрический метод	2,50	-
1380	376495,16	2153593,29	Картометрический метод	2,50	-
1381	376549,09	2153652,75	Картометрический метод	2,50	-
1382	376663,16	2153792,41	Картометрический метод	2,50	-
1383	376704,3	2153824,21	Картометрический метод	2,50	-
1384	376730,23	2153830,95	Картометрический метод	2,50	-
1385	376750,62	2153827,67	Картометрический метод	2,50	-
1386	376748,03	2153911,67	Картометрический метод	2,50	-
1387	376749,97	2153912,79	Картометрический метод	2,50	-
1388	376782,6	2153931,72	Картометрический метод	2,50	-
1389	376883,54	2153938,63	Картометрический метод	2,50	-
1390	377023,83	2153919,46	Картометрический метод	2,50	-
1391	377058,11	2153914,78	Картометрический метод	2,50	-
1392	377099,93	2153899,57	Картометрический метод	2,50	-
1393	377182,9	2153912,01	Картометрический метод	2,50	-
1394	377184,28	2153719,12	Картометрический метод	2,50	-
1395	377271,39	2153728,11	Картометрический метод	2,50	-
1396	377277,61	2153691,47	Картометрический метод	2,50	-
1397	377287,29	2153670,73	Картометрический метод	2,50	-
1398	377315,64	2153655,52	Картометрический метод	2,50	-
1399	377332,92	2153627,17	Картометрический метод	2,50	-
1400	377359,89	2153591,91	Картометрический метод	2,50	-
1401	377341,39	2153588,8	Картометрический метод	2,50	-
1402	377300,6	2153596,41	Картометрический метод	2,50	-
1403	377259,81	2153599,17	Картометрический метод	2,50	-
1404	377237	2153593,99	Картометрический метод	2,50	-
1405	377234,23	2153579,12	Картометрический метод	2,50	-
1406	377231,12	2153532,45	Картометрический метод	2,50	-
1407	377210,03	2153531,07	Картометрический метод	2,50	-
1408	377196,55	2153523,47	Картометрический метод	2,50	-
1409	377182,72	2153497,54	Картометрический метод	2,50	-
1410	377171,32	2153469,54	Картометрический метод	2,50	-
1411	377070,72	2153489,94	Картометрический метод	2,50	-
1412	377051,37	2153493,41	Картометрический метод	2,50	-
1413	377046,47	2153446,96	Картометрический метод	2,50	-
1414	377040,21	2153419,73	Картометрический метод	2,50	-
1415	377039,61	2153418,14	Картометрический метод	2,50	-

Сведения о местоположении границ объекта					
1416	377033,18	2153401,11	Картометрический метод	2,50	-
1417	377030,43	2153396,07	Картометрический метод	2,50	-
1418	377028,1	2153391,79	Картометрический метод	2,50	-
1419	377021,04	2153378,84	Картометрический метод	2,50	-
1420	377007,56	2153360,95	Картометрический метод	2,50	-
1421	376990,25	2153342,89	Картометрический метод	2,50	-
1422	376977,46	2153333,13	Картометрический метод	2,50	-
1423	376944,75	2153311,48	Картометрический метод	2,50	-
1424	376915,35	2153291,85	Картометрический метод	2,50	-
1425	376878,5	2153277,21	Картометрический метод	2,50	-
1426	376867,91	2153274,15	Картометрический метод	2,50	-
1427	376851,32	2153269,41	Картометрический метод	2,50	-
1428	376822,45	2153266,37	Картометрический метод	2,50	-
1429	376785,15	2153268,27	Картометрический метод	2,50	-
1430	376684	2153278,42	Картометрический метод	2,50	-
1431	376662,17	2153275,81	Картометрический метод	2,50	-
1432	376645,77	2153277,52	Картометрический метод	2,50	-
1433	376643,27	2153277,78	Картометрический метод	2,50	-
1434	376636,7	2153280,46	Картометрический метод	2,50	-
1435	376636,55	2153277,34	Картометрический метод	2,50	-
1436	376637,93	2153252,11	Картометрический метод	2,50	-
1437	376629,63	2153222,03	Картометрический метод	2,50	-
1438	376626,87	2153176,4	Картометрический метод	2,50	-
1439	376602,67	2153067,86	Картометрический метод	2,50	-
1440	376584,69	2153012,55	Картометрический метод	2,50	-
1441	376576,05	2152923,36	Картометрический метод	2,50	-
1442	376560,84	2152817,58	Картометрический метод	2,50	-
1443	376549,43	2152805,48	Картометрический метод	2,50	-
1444	376517,63	2152788,89	Картометрический метод	2,50	-
1445	376474,42	2152776,1	Картометрический метод	2,50	-
1446	376444	2152801,34	Картометрический метод	2,50	-
1447	376424,3	2152823,8	Картометрический метод	2,50	-
1448	376411,51	2152854,92	Картометрический метод	2,50	-
1449	376407,36	2152901,93	Картометрический метод	2,50	-
1450	376416,69	2152976,6	Картометрический метод	2,50	-
1451	376411,51	2153045,39	Картометрический метод	2,50	-
1452	376411,85	2153086,87	Картометрический метод	2,50	-
1453	376418,77	2153151,51	Картометрический метод	2,50	-
1454	376424,64	2153177,44	Картометрический метод	2,50	-
1455	376469,93	2153254,18	Картометрический метод	2,50	-
1456	376474,16	2153292,27	Картометрический метод	2,50	-
1457	376471,54	2153292,07	Картометрический метод	2,50	-
1458	376438,94	2153289,63	Картометрический метод	2,50	-
1459	376379,35	2153286,43	Картометрический метод	2,50	-
1460	376337,71	2153282,83	Картометрический метод	2,50	-
1461	376296,66	2153270,04	Картометрический метод	2,50	-
1462	376254,02	2153238,73	Картометрический метод	2,50	-
1463	376177,63	2153155,51	Картометрический метод	2,50	-
1464	376127,62	2153103,02	Картометрический метод	2,50	-
1465	376105,54	2153082,53	Картометрический метод	2,50	-
1466	376093,21	2153071,08	Картометрический метод	2,50	-

Сведения о местоположении границ объекта					
1467	376087,03	2153065,35	Картометрический метод	2,50	-
1468	376037,3	2153028,27	Картометрический метод	2,50	-
1469	376015,74	2153015,71	Картометрический метод	2,50	-
1470	376010,4	2153012,59	Картометрический метод	2,50	-
1471	375990,47	2153000,98	Картометрический метод	2,50	-
1472	375943,91	2152979,41	Картометрический метод	2,50	-
1473	375872,6	2152951,72	Картометрический метод	2,50	-
1474	375869,92	2152924,92	Картометрический метод	2,50	-
1475	375861,31	2152921,58	Картометрический метод	2,50	-
1476	375841,21	2152940,06	Картометрический метод	2,50	-
1477	375804,21	2152927,71	Картометрический метод	2,50	-
1478	375767,54	2152922,81	Картометрический метод	2,50	-
1479	375728,29	2152926,77	Картометрический метод	2,50	-
1480	375703,45	2152934,48	Картометрический метод	2,50	-
1481	375681,94	2152945,44	Картометрический метод	2,50	-
1482	375677,23	2152947,51	Картометрический метод	2,50	-
1483	375645,65	2152972,2	Картометрический метод	2,50	-
1484	375641,06	2152975,93	Картометрический метод	2,50	-
1485	375593,96	2153017,96	Картометрический метод	2,50	-
1486	375516,46	2153087,13	Картометрический метод	2,50	-
1487	375504,05	2153096,65	Картометрический метод	2,50	-
1488	375477,61	2153116,96	Картометрический метод	2,50	-
1489	375458,48	2153131,64	Картометрический метод	2,50	-
1490	375386,14	2153173,61	Картометрический метод	2,50	-
1491	375323,58	2153199,71	Картометрический метод	2,50	-
1492	375282,51	2153153,93	Картометрический метод	2,50	-
1493	375266,95	2153124,2	Картометрический метод	2,50	-
1494	375194,36	2153148,4	Картометрический метод	2,50	-
1495	375158,41	2153150,13	Картометрический метод	2,50	-
1496	375135,54	2153154,26	Картометрический метод	2,50	-
1497	375133,52	2153154,6	Картометрический метод	2,50	-
1498	375099,64	2153099,64	Картометрический метод	2,50	-
1499	375055,39	2153013,91	Картометрический метод	2,50	-
1500	375018,06	2152919,19	Картометрический метод	2,50	-
1501	374987,99	2152891,54	Картометрический метод	2,50	-
1502	374984,53	2152880,48	Картометрический метод	2,50	-
1503	374983,68	2152873,56	Картометрический метод	2,50	-
1504	374983,68	2152873,54	Картометрический метод	2,50	-
1505	375510,8	2152834,68	Картометрический метод	2,50	-
1506	375888,38	2152795,79	Картометрический метод	2,50	-
1507	376238,14	2152760,45	Картометрический метод	2,50	-
1508	376629,06	2152723,15	Картометрический метод	2,50	-
1509	377248,17	2152672,91	Картометрический метод	2,50	-
1510	377315,73	2152660,46	Картометрический метод	2,50	-
1511	377629,2	2152628,18	Картометрический метод	2,50	-
1512	378338,48	2152563,78	Картометрический метод	2,50	-
1513	378389,32	2152569,5	Картометрический метод	2,50	-
1514	378486,11	2152547,64	Картометрический метод	2,50	-
1515	378684,63	2152533,35	Картометрический метод	2,50	-
1516	378985,78	2152503,24	Картометрический метод	2,50	-
1517	379228,15	2152481,58	Картометрический метод	2,50	-

Сведения о местоположении границ объекта					
1518	379732,94	2152431,61	Картометрический метод	2,50	-
1519	379762,55	2152494,89	Картометрический метод	2,50	-
1520	379784,68	2152547,42	Картометрический метод	2,50	-
1521	379779,84	2152560,57	Картометрический метод	2,50	-
1522	379754,95	2152580,62	Картометрический метод	2,50	-
1523	379706,55	2152602,05	Картометрический метод	2,50	-
1524	379676,82	2152603,43	Картометрический метод	2,50	-
1525	379647,2	2152597,08	Картометрический метод	2,50	-
1526	379638,11	2152595,14	Картометрический метод	2,50	-
1527	379606,31	2152550,2	Картометрический метод	2,50	-
1528	379604,75	2152550,93	Картометрический метод	2,50	-
1529	379528,88	2152587,54	Картометрический метод	2,50	-
1530	379419,64	2152651,82	Картометрический метод	2,50	-
1531	379375,4	2152680,87	Картометрический метод	2,50	-
1532	379338,75	2152722,35	Картометрический метод	2,50	-
1533	379333,91	2152738,25	Картометрический метод	2,50	-
1534	379331,83	2152792,17	Картометрический метод	2,50	-
1535	379322,16	2152871,68	Картометрический метод	2,50	-
1536	379315,24	2152917,31	Картометрический метод	2,50	-
1537	379319,86	2152918,52	Картометрический метод	2,50	-
1538	379322,25	2152919,09	Картометрический метод	2,50	-
1539	379329,34	2152920,89	Картометрический метод	2,50	-
1540	379364,33	2152929,75	Картометрический метод	2,50	-
1541	379368,48	2152952,57	Картометрический метод	2,50	-
1542	379377,46	2152971,94	Картометрический метод	2,50	-
1543	379394,75	2152984,37	Картометрический метод	2,50	-
1544	379439,69	2153001,66	Картометрический метод	2,50	-
1545	379499,15	2153038,3	Картометрический метод	2,50	-
1546	379579,34	2153082,55	Картометрический метод	2,50	-
1547	379640,18	2153091,54	Картометрический метод	2,50	-
1548	379689,96	2153100,52	Картометрический метод	2,50	-
1549	379728	2153050,75	Картометрический метод	2,50	-
1550	379769,47	2153110,89	Картометрический метод	2,50	-
1551	379824,09	2153157,92	Картометрический метод	2,50	-
1552	379880,78	2153209,07	Картометрический метод	2,50	-
1553	379914,65	2153237,41	Картометрический метод	2,50	-
1554	379938,16	2153238,8	Картометрический метод	2,50	-
1555	380028,73	2153114,35	Картометрический метод	2,50	-
1556	380041,87	2153107,1	Картометрический метод	2,50	-
1557	380062,61	2153121,97	Картометрический метод	2,50	-
1558	380069,03	2153123,9	Картометрический метод	2,50	-
1559	380085,43	2153128,86	Картометрический метод	2,50	-
1560	380107,56	2153149,09	Картометрический метод	2,50	-
1561	380121,55	2153169,66	Картометрический метод	2,50	-
1562	380146,95	2153195,93	Картометрический метод	2,50	-
1563	380203,98	2153233,27	Картометрический метод	2,50	-
1564	380227,15	2153263,33	Картометрический метод	2,50	-
1565	380229,31	2153256,28	Картометрический метод	2,50	-
1566	380244,44	2153206,3	Картометрический метод	2,50	-
1567	380274,51	2153154,45	Картометрический метод	2,50	-
1568	380284,87	2153095,55	Картометрический метод	2,50	-

Сведения о местоположении границ объекта					
1569	380279,09	2153094,27	Картометрический метод	2,50	-
1570	380271,4	2153092,23	Картометрический метод	2,50	-
1571	380236,83	2153075,98	Картометрический метод	2,50	-
1572	380218,16	2153057,31	Картометрический метод	2,50	-
1573	380209,17	2153040,04	Картометрический метод	2,50	-
1574	380205,03	2153026,89	Картометрический метод	2,50	-
1575	380192,57	2153022,74	Картометрический метод	2,50	-
1576	380162,86	2153023,44	Картометрический метод	2,50	-
1577	380140,73	2153022,05	Картометрический метод	2,50	-
1578	380122,06	2153015,83	Картометрический метод	2,50	-
1579	380109,62	2152990,94	Картометрический метод	2,50	-
1580	380106,85	2152971,58	Картометрический метод	2,50	-
1581	380210,57	2152977,12	Картометрический метод	2,50	-
1582	380276,94	2152983,34	Картометрический метод	2,50	-
1583	380254,1	2152943,93	Картометрический метод	2,50	-
1584	380186,36	2152875,48	Картометрический метод	2,50	-
1585	380128,98	2152824,33	Картометрический метод	2,50	-
1586	380099,25	2152814,64	Картометрический метод	2,50	-
1587	380072,98	2152785,61	Картометрический метод	2,50	-
1588	380121,37	2152736,52	Картометрический метод	2,50	-
1589	380171,15	2152691,59	Картометрический метод	2,50	-
1590	380115,15	2152622,43	Картометрический метод	2,50	-
1591	380081,96	2152583,04	Картометрический метод	2,50	-
1592	380026,66	2152585,46	Картометрический метод	2,50	-
1593	380002,79	2152589,26	Картометрический метод	2,50	-
1594	379979,31	2152590,99	Картометрический метод	2,50	-
1595	379937,47	2152533,6	Картометрический метод	2,50	-
1596	379939,54	2152526	Картометрический метод	2,50	-
1597	379941,96	2152505,95	Картометрический метод	2,50	-
1598	379940,93	2152486,25	Картометрический метод	2,50	-
1599	379935,39	2152468,62	Картометрический метод	2,50	-
1600	379935,39	2152453,41	Картометрический метод	2,50	-
1601	379929,53	2152439,23	Картометрический метод	2,50	-
1602	379921,58	2152449,26	Картометрический метод	2,50	-
1603	379906,36	2152451,68	Картометрический метод	2,50	-
1604	379892,53	2152450,3	Картометрический метод	2,50	-
1605	379879,3	2152431,47	Картометрический метод	2,50	-
1606	379862,39	2152418,83	Картометрический метод	2,50	-
1607	379911,26	2152414,01	Картометрический метод	2,50	-
1608	380616,77	2152369,85	Картометрический метод	2,50	-
1609	381213,16	2152311,16	Картометрический метод	2,50	-
1610	381624,56	2152271,63	Картометрический метод	2,50	-
1611	381728,91	2152261,73	Картометрический метод	2,50	-
1612	381833,25	2152251,83	Картометрический метод	2,50	-
1613	382132,85	2152224,13	Картометрический метод	2,50	-
1614	382370,45	2152205,42	Картометрический метод	2,50	-
1615	382668,74	2152209,48	Картометрический метод	2,50	-
1616	383277,45	2152197,22	Картометрический метод	2,50	-
1617	383277,48	2152197,24	Картометрический метод	2,50	-
1618	383277,54	2152197,3	Картометрический метод	2,50	-
1619	383401,5	2152317,75	Картометрический метод	2,50	-

Сведения о местоположении границ объекта					
1620	383461,98	2152388,97	Картометрический метод	2,50	-
1621	383472,02	2152388,37	Картометрический метод	2,50	-
1622	383533,27	2152340,89	Картометрический метод	2,50	-
1623	383572,69	2152322,34	Картометрический метод	2,50	-
1624	383624,87	2152317,74	Картометрический метод	2,50	-
1625	383681,56	2152325,33	Картометрический метод	2,50	-
1626	383727,89	2152337,08	Картометрический метод	2,50	-
1627	383785,26	2152362,66	Картометрический метод	2,50	-
1628	383824,05	2152367,35	Картометрический метод	2,50	-
1629	383848,18	2152370,27	Картометрический метод	2,50	-
1630	383911,09	2152415,21	Картометрический метод	2,50	-
1631	383954,65	2152444,94	Картометрический метод	2,50	-
1632	383999,59	2152454,62	Картометрический метод	2,50	-
1633	384045,83	2152456,02	Картометрический метод	2,50	-
1634	384007,96	2152473,22	Картометрический метод	2,50	-
1635	384025,28	2152497,14	Картометрический метод	2,50	-
1636	384098,21	2152664,48	Картометрический метод	2,50	-
1637	384151,99	2152790,47	Картометрический метод	2,50	-
1638	384178,44	2152798,8	Картометрический метод	2,50	-
1639	384228,59	2152786,07	Картометрический метод	2,50	-
1640	384301,57	2152756,89	Картометрический метод	2,50	-
1641	384322,55	2152696,34	Картометрический метод	2,50	-
1642	384348,1	2152673,47	Картометрический метод	2,50	-
1643	384436,57	2152682,89	Картометрический метод	2,50	-
1644	384467,57	2152675,63	Картометрический метод	2,50	-
1645	384504,98	2152627,06	Картометрический метод	2,50	-
1646	384555,15	2152590,46	Картометрический метод	2,50	-
1647	384534,75	2152522,44	Картометрический метод	2,50	-
1648	384524,75	2152446,65	Картометрический метод	2,50	-
1649	384484,85	2152388,96	Картометрический метод	2,50	-
1650	384517,42	2152314,26	Картометрический метод	2,50	-
1651	384880,35	2152524,44	Картометрический метод	2,50	-
1652	385071,8	2152438,03	Картометрический метод	2,50	-
1653	384996,42	2152166,46	Картометрический метод	2,50	-
1654	385001,67	2152166,33	Картометрический метод	2,50	-
1655	385197,77	2152161,91	Картометрический метод	2,50	-
1	386059,85	2152143,2	Картометрический метод	2,50	-
1656	381795,86	2155732,55	Картометрический метод	2,50	-
1657	381810,03	2155740,16	Картометрический метод	2,50	-
1658	381808,3	2155764,7	Картометрический метод	2,50	-
1659	381806,58	2155783,71	Картометрический метод	2,50	-
1660	381809,69	2155795,81	Картометрический метод	2,50	-
1661	381829,74	2155815,17	Картометрический метод	2,50	-
1662	381879,51	2155831,76	Картометрический метод	2,50	-
1663	381890,23	2155839,02	Картометрический метод	2,50	-
1664	381898,53	2155874,63	Картометрический метод	2,50	-
1665	381907,17	2155885	Картометрический метод	2,50	-
1666	381897,49	2155901,59	Картометрический метод	2,50	-
1667	381894,03	2155912,65	Картометрический метод	2,50	-
1668	381872,6	2155935,81	Картометрический метод	2,50	-

Сведения о местоположении границ объекта					
1669	381872,95	2155954,48	Картометрический метод	2,50	-
1670	381866,03	2155979,02	Картометрический метод	2,50	-
1671	381867,76	2156009,79	Картометрический метод	2,50	-
1672	381861,54	2156020,16	Картометрический метод	2,50	-
1673	381861,19	2156049,2	Картометрический метод	2,50	-
1674	381854,63	2156062,33	Картометрический метод	2,50	-
1675	381858,43	2156078,93	Картометрический метод	2,50	-
1676	381865	2156098,63	Картометрический метод	2,50	-
1677	381837,69	2156144,61	Картометрический метод	2,50	-
1678	381821,79	2156166,04	Картометрический метод	2,50	-
1679	381820,06	2156191,27	Картометрический метод	2,50	-
1680	381823,51	2156206,83	Картометрический метод	2,50	-
1681	381824,9	2156227,22	Картометрический метод	2,50	-
1682	381814,18	2156242,43	Картометрический метод	2,50	-
1683	381810,38	2156252,46	Картометрический метод	2,50	-
1684	381807,27	2156270,78	Картометрический метод	2,50	-
1685	381796,55	2156292,21	Картометрический метод	2,50	-
1686	381793,09	2156305,35	Картометрический метод	2,50	-
1687	381783,41	2156331,27	Картометрический метод	2,50	-
1688	381780,3	2156353,4	Картометрический метод	2,50	-
1689	381775,12	2156380,71	Картометрический метод	2,50	-
1690	381772,35	2156394,19	Картометрический метод	2,50	-
1691	381788,95	2156389	Картометрический метод	2,50	-
1692	381796,55	2156395,92	Картометрический метод	2,50	-
1693	381798,28	2156412,51	Картометрический метод	2,50	-
1694	381803,46	2156433,25	Картометрический метод	2,50	-
1695	381815,91	2156454,34	Картометрический метод	2,50	-
1696	381817,98	2156478,53	Картометрический метод	2,50	-
1697	381813,49	2156512,41	Картометрический метод	2,50	-
1698	381813,83	2156528,66	Картометрический метод	2,50	-
1699	381831,81	2156558,04	Картометрический метод	2,50	-
1700	381848,75	2156572,21	Картометрический метод	2,50	-
1701	381885,91	2156607,13	Картометрический метод	2,50	-
1702	381919,79	2156612,83	Картометрический метод	2,50	-
1703	381937,76	2156610,07	Картометрический метод	2,50	-
1704	381947,79	2156601,42	Картометрический метод	2,50	-
1705	381950,73	2156580,68	Картометрический метод	2,50	-
1706	381975,79	2156570,31	Картометрический метод	2,50	-
1707	381992,21	2156569,79	Картометрический метод	2,50	-
1708	382013,99	2156563,05	Картометрический метод	2,50	-
1709	382052,36	2156561,33	Картометрический метод	2,50	-
1710	382070,68	2156562,02	Картометрический метод	2,50	-
1711	382076,9	2156573,08	Картометрический метод	2,50	-
1712	382067,22	2156615,6	Картометрический метод	2,50	-
1713	382054,08	2156635,3	Картометрический метод	2,50	-
1714	382043,02	2156663,3	Картометрический метод	2,50	-
1715	382035,42	2156707,55	Картометрический метод	2,50	-
1716	382033,34	2156726,91	Картометрический метод	2,50	-
1717	382048,55	2156746,96	Картометрический метод	2,50	-
1718	382044,41	2156780,14	Картометрический метод	2,50	-
1719	382027,12	2156798,12	Картометрический метод	2,50	-

Сведения о местоположении границ объекта					
1720	382006,38	2156818,86	Картометрический метод	2,50	-
1721	381984,95	2156827,85	Картометрический метод	2,50	-
1722	381980,8	2156853,43	Картометрический метод	2,50	-
1723	381986,33	2156865,87	Картометрический метод	2,50	-
1724	382016,06	2156899,06	Картометрический метод	2,50	-
1725	382029,2	2156923,26	Картометрический метод	2,50	-
1726	382050,63	2156939,16	Картометрический метод	2,50	-
1727	382078,28	2156958,51	Картометрический метод	2,50	-
1728	382084,5	2156966,81	Картометрический метод	2,50	-
1729	382086,58	2156979,26	Картометрический метод	2,50	-
1730	382086,58	2156993,77	Картометрический метод	2,50	-
1731	382089,34	2157009,68	Картометрический метод	2,50	-
1732	382096,26	2157026,27	Картометрический метод	2,50	-
1733	382096,26	2157037,33	Картометрический метод	2,50	-
1734	382095,57	2157056,69	Картометрический метод	2,50	-
1735	382094,18	2157080,89	Картометрический метод	2,50	-
1736	382099,02	2157108,54	Картометрический метод	2,50	-
1737	382103,17	2157129,28	Картометрический метод	2,50	-
1738	382087,27	2157122,37	Картометрический метод	2,50	-
1739	382079,66	2157114,76	Картометрический метод	2,50	-
1740	382064,45	2157096,79	Картометрический метод	2,50	-
1741	382049,94	2157069,13	Картометрический метод	2,50	-
1742	382011,22	2157116,84	Картометрический метод	2,50	-
1743	382003,61	2157148,64	Картометрический метод	2,50	-
1744	381988,4	2157096,1	Картометрический метод	2,50	-
1745	381962,82	2157069,13	Картометрический метод	2,50	-
1746	381931,02	2157056	Картометрический метод	2,50	-
1747	381873,64	2157051,85	Картометрический метод	2,50	-
1748	381830,77	2157044,94	Картометрический метод	2,50	-
1749	381812,11	2157030,42	Картометрический метод	2,50	-
1750	381821,79	2156999,31	Картометрический метод	2,50	-
1751	381861,88	2156950,22	Картометрический метод	2,50	-
1752	381879,18	2156918,42	Картометрический метод	2,50	-
1753	381875,71	2156899,07	Картометрический метод	2,50	-
1754	381837,69	2156861,03	Картометрический метод	2,50	-
1755	381817,64	2156827,85	Картометрический метод	2,50	-
1756	381798,28	2156798,12	Картометрический метод	2,50	-
1757	381763,02	2156768,39	Картометрический метод	2,50	-
1758	381703,56	2156729,67	Картометрический метод	2,50	-
1759	381675,21	2156740,04	Картометрический метод	2,50	-
1760	381659,12	2156736,03	Картометрический метод	2,50	-
1761	381651,51	2156733,29	Картометрический метод	2,50	-
1762	381646,18	2156731,75	Картометрический метод	2,50	-
1763	381646,18	2156697,19	Картометрический метод	2,50	-
1764	381657,24	2156667,44	Картометрический метод	2,50	-
1765	381635,12	2156638,41	Картометрический метод	2,50	-
1766	381601,93	2156623,9	Картометрический метод	2,50	-
1767	381561,83	2156592,09	Картометрический метод	2,50	-
1768	381512,76	2156569,28	Картометрический метод	2,50	-
1769	381430,48	2156549,23	Картометрический метод	2,50	-
1770	381417,34	2156541,61	Картометрический метод	2,50	-

Сведения о местоположении границ объекта					
1771	381404,89	2156514,67	Картометрический метод	2,50	-
1772	381404,2	2156464,19	Картометрический метод	2,50	-
1773	381398,68	2156442,06	Картометрический метод	2,50	-
1774	381385,54	2156423,4	Картометрический метод	2,50	-
1775	381380,69	2156411,64	Картометрический метод	2,50	-
1776	381395,9	2156374,31	Картометрический метод	2,50	-
1777	381430,48	2156327,98	Картометрический метод	2,50	-
1778	381460,2	2156266,46	Картометрический метод	2,50	-
1779	381505,14	2156171,74	Картометрический метод	2,50	-
1780	381516,2	2156129,57	Картометрический метод	2,50	-
1781	381514,82	2156095	Картометрический метод	2,50	-
1782	381504,46	2156041,76	Картометрический метод	2,50	-
1783	381483,02	2155924,23	Картометрический метод	2,50	-
1784	381480,61	2155900,53	Картометрический метод	2,50	-
1785	381478,86	2155882,75	Картометрический метод	2,50	-
1786	381581,19	2155815,7	Картометрический метод	2,50	-
1787	381734,67	2155741,02	Картометрический метод	2,50	-
1788	381766,13	2155736,02	Картометрический метод	2,50	-
1789	381766,39	2155738,27	Картометрический метод	2,50	-
1790	381767,51	2155745	Картометрический метод	2,50	-
1791	381770,62	2155756,4	Картометрический метод	2,50	-
1792	381780,3	2155751,22	Картометрический метод	2,50	-
1656	381795,86	2155732,55	Картометрический метод	2,50	-
1793	381193,68	2154478,93	Картометрический метод	2,50	-
1794	381218,22	2154505,55	Картометрический метод	2,50	-
1795	381223,76	2154533,21	Картометрический метод	2,50	-
1796	381227,55	2154570,88	Картометрический метод	2,50	-
1797	381237,25	2154588,86	Картометрический метод	2,50	-
1798	381254,87	2154595,44	Картометрический метод	2,50	-
1799	381278,73	2154590,6	Картометрический метод	2,50	-
1800	381312,94	2154576,42	Картометрический метод	2,50	-
1801	381325,73	2154578,14	Картометрический метод	2,50	-
1802	381346,14	2154597,85	Картометрический метод	2,50	-
1803	381353,39	2154624,48	Картометрический метод	2,50	-
1804	381354,76	2154652,81	Картометрический метод	2,50	-
1805	381470,23	2154645,23	Картометрический метод	2,50	-
1806	381492,62	2154642,47	Картометрический метод	2,50	-
1807	381543,51	2154636,22	Картометрический метод	2,50	-
1808	381676,25	2154625,17	Картометрический метод	2,50	-
1809	381706	2154728,86	Картометрический метод	2,50	-
1810	381739,17	2154813,91	Картометрический метод	2,50	-
1811	381760,61	2154866,44	Картометрический метод	2,50	-
1812	381774,42	2154887,18	Картометрический метод	2,50	-
1813	381722,58	2154896,87	Картометрический метод	2,50	-
1814	381648,59	2154905,85	Картометрический метод	2,50	-
1815	381528,3	2154921,75	Картометрический метод	2,50	-
1816	381403,87	2154946,65	Картометрический метод	2,50	-
1817	381426,67	2154988,82	Картометрический метод	2,50	-
1818	381437,04	2155004,72	Картометрический метод	2,50	-
1819	381435,88	2155005,21	Картометрический метод	2,50	-

Сведения о местоположении границ объекта					
1820	381434,53	2155005,7	Картометрический метод	2,50	-
1821	381403,16	2155016,46	Картометрический метод	2,50	-
1822	381400,19	2155017,25	Картометрический метод	2,50	-
1823	381398,13	2155017,64	Картометрический метод	2,50	-
1824	381278,03	2155046,89	Картометрический метод	2,50	-
1825	381284,94	2155082,15	Картометрический метод	2,50	-
1826	381293,24	2155112,57	Картометрический метод	2,50	-
1827	381300,66	2155151,7	Картометрический метод	2,50	-
1828	381271,86	2155150,76	Картометрический метод	2,50	-
1829	381222,03	2155160,27	Картометрический метод	2,50	-
1830	381180,54	2155169,95	Картометрический метод	2,50	-
1831	381146,67	2155167,88	Картометрический метод	2,50	-
1832	381146,67	2155138,84	Картометрический метод	2,50	-
1833	381126,62	2155093,21	Картометрический метод	2,50	-
1834	380984,89	2155129,85	Картометрический метод	2,50	-
1835	380974,54	2155129,85	Картометрический метод	2,50	-
1836	380958,12	2155098,1	Картометрический метод	2,50	-
1837	380952,73	2155088,15	Картометрический метод	2,50	-
1838	380933,74	2155051,73	Картометрический метод	2,50	-
1839	380900,55	2155000,57	Картометрический метод	2,50	-
1840	380879,79	2154982,58	Картометрический метод	2,50	-
1841	380850,07	2154978,44	Картометрический метод	2,50	-
1842	380840,39	2154974,3	Картометрический метод	2,50	-
1843	380840,4	2154959,09	Картометрический метод	2,50	-
1844	380842,47	2154949,43	Картометрический метод	2,50	-
1845	380843,47	2154948,89	Картометрический метод	2,50	-
1846	380846,77	2154949,42	Картометрический метод	2,50	-
1847	380848,51	2154946,27	Картометрический метод	2,50	-
1848	380859,76	2154940,43	Картометрический метод	2,50	-
1849	380903,99	2154905,87	Картометрический метод	2,50	-
1850	380937,19	2154872,66	Картометрический метод	2,50	-
1851	380938,57	2154855,38	Картометрический метод	2,50	-
1852	380925,44	2154824,28	Картометрический метод	2,50	-
1853	380827,97	2154634,13	Картометрический метод	2,50	-
1854	380736,69	2154437,8	Картометрический метод	2,50	-
1855	380644,28	2154248,54	Картометрический метод	2,50	-
1856	380663,86	2154201,6	Картометрический метод	2,50	-
1857	380671,36	2154193,75	Картометрический метод	2,50	-
1858	380680,02	2154170,24	Картометрический метод	2,50	-
1859	380695,21	2154128,76	Картометрический метод	2,50	-
1860	380681,38	2154067,25	Картометрический метод	2,50	-
1861	380664,46	2154019,87	Картометрический метод	2,50	-
1862	380625,37	2153945,9	Картометрический метод	2,50	-
1863	380603,25	2153897,84	Картометрический метод	2,50	-
1864	380641,97	2153895,77	Картометрический метод	2,50	-
1865	380684,84	2153878,48	Картометрический метод	2,50	-
1866	380706,27	2153857,05	Картометрический метод	2,50	-
1867	380752,17	2153797,97	Картометрический метод	2,50	-
1868	380776,78	2153818,34	Картометрический метод	2,50	-
1869	380806,51	2153836,32	Картометрический метод	2,50	-
1870	380816,89	2153851,51	Картометрический метод	2,50	-

Сведения о местоположении границ объекта					
1871	380816,89	2153867,41	Картометрический метод	2,50	-
1872	380824,49	2153879,17	Картометрический метод	2,50	-
1873	380850,07	2153897,84	Картометрический метод	2,50	-
1874	380861,82	2153912,37	Картометрический метод	2,50	-
1875	380864,6	2153934,47	Картометрический метод	2,50	-
1876	380852,15	2153961,8	Картометрический метод	2,50	-
1877	380840,39	2153983,58	Картометрический метод	2,50	-
1878	380841,07	2153995,67	Картометрический метод	2,50	-
1879	380850,42	2154004,66	Картометрический метод	2,50	-
1880	380862,53	2154014,34	Картометрический метод	2,50	-
1881	380874,96	2154034,05	Картометрический метод	2,50	-
1882	380884,64	2154041,64	Картометрический метод	2,50	-
1883	380918,17	2154042,34	Картометрический метод	2,50	-
1884	380927,5	2154045,79	Картометрический метод	2,50	-
1885	380932,68	2154054,43	Картометрический метод	2,50	-
1886	380928,89	2154068,26	Картометрический метод	2,50	-
1887	380914,71	2154081,4	Картометрический метод	2,50	-
1888	380903,65	2154093,83	Картометрический метод	2,50	-
1889	380898,47	2154106,29	Картометрический метод	2,50	-
1890	380902,63	2154120,1	Картометрический метод	2,50	-
1891	380912,99	2154132,9	Картометрический метод	2,50	-
1892	380951	2154156,07	Картометрический метод	2,50	-
1893	380965,17	2154174,04	Картометрический метод	2,50	-
1894	380969,68	2154199,62	Картометрический метод	2,50	-
1895	380964,49	2154239,39	Картометрический метод	2,50	-
1896	380969,68	2154265,31	Картометрический метод	2,50	-
1897	380977,28	2154274,29	Картометрический метод	2,50	-
1898	380984,54	2154275,67	Картометрический метод	2,50	-
1899	380999,05	2154261,84	Картометрический метод	2,50	-
1900	381007	2154270,83	Картометрический метод	2,50	-
1901	381032,94	2154271,53	Картометрический метод	2,50	-
1902	381045,38	2154283,61	Картометрический метод	2,50	-
1903	381064,4	2154292,61	Картометрический метод	2,50	-
1904	381082,72	2154306,79	Картометрический метод	2,50	-
1905	381081,33	2154323,02	Картометрический метод	2,50	-
1906	381087,9	2154331,68	Картометрический метод	2,50	-
1907	381103,11	2154337,21	Картометрический метод	2,50	-
1908	381114,17	2154345,51	Картометрический метод	2,50	-
1909	381122,47	2154369,02	Картометрический метод	2,50	-
1910	381125,94	2154400,82	Картометрический метод	2,50	-
1911	381135,61	2154432,62	Картометрический метод	2,50	-
1912	381146,67	2154446,44	Картометрический метод	2,50	-
1793	381193,68	2154478,93	Картометрический метод	2,50	-
1913	376165,68	2154993,8	Картометрический метод	2,50	-
1914	376151,76	2155042,8	Картометрический метод	2,50	-
1915	376067,16	2155352,19	Картометрический метод	2,50	-
1916	376016,56	2155548,77	Картометрический метод	2,50	-
1917	376012,42	2155670,7	Картометрический метод	2,50	-
1918	376020,33	2155803,22	Картометрический метод	2,50	-
1919	375984,2	2155814,17	Картометрический метод	2,50	-

Сведения о местоположении границ объекта					
1920	375965,58	2155811,98	Картометрический метод	2,50	-
1921	375952,99	2155799,39	Картометрический метод	2,50	-
1922	375945,33	2155787,89	Картометрический метод	2,50	-
1923	375936,57	2155785,16	Картометрический метод	2,50	-
1924	375920,14	2155787,89	Картометрический метод	2,50	-
1925	375909,74	2155800,49	Картометрический метод	2,50	-
1926	375897,7	2155809,24	Картометрический метод	2,50	-
1927	375885,11	2155810,89	Картометрический метод	2,50	-
1928	375870,33	2155803,77	Картометрический метод	2,50	-
1929	375850,62	2155806,51	Картометрический метод	2,50	-
1930	375830,91	2155804,32	Картометрический метод	2,50	-
1931	375819,96	2155808,7	Картометрический метод	2,50	-
1932	375800,25	2155814,72	Картометрический метод	2,50	-
1933	375778,35	2155814,17	Картометрический метод	2,50	-
1934	375762,47	2155820,19	Картометрический метод	2,50	-
1935	375739,48	2155819,1	Картометрический метод	2,50	-
1936	375720,87	2155797,75	Картометрический метод	2,50	-
1937	375706,63	2155784,06	Картометрический метод	2,50	-
1938	375688,57	2155785,7	Картометрический метод	2,50	-
1939	375663,38	2155792,27	Картометрический метод	2,50	-
1940	375643,13	2155785,7	Картометрический метод	2,50	-
1941	375627,8	2155767,09	Картометрический метод	2,50	-
1942	375620,68	2155750,67	Картометрический метод	2,50	-
1943	375623,97	2155737,53	Картометрический метод	2,50	-
1944	375631,63	2155731,5	Картометрический метод	2,50	-
1945	375639,84	2155741,36	Картометрический метод	2,50	-
1946	375657,91	2155751,21	Картометрический метод	2,50	-
1947	375671,6	2155747,38	Картометрический метод	2,50	-
1948	375682	2155733,15	Картометрический метод	2,50	-
1949	375697,33	2155720,56	Картометрический метод	2,50	-
1950	375696,78	2155696,47	Картометрический метод	2,50	-
1951	375673,24	2155674,02	Картометрический метод	2,50	-
1952	375654,08	2155657,05	Картометрический метод	2,50	-
1953	375632,18	2155647,19	Картометрический метод	2,50	-
1954	375603,71	2155652,12	Картометрический метод	2,50	-
1955	375603,6	2155650,24	Картометрический метод	2,50	-
1956	375600,42	2155598,2	Картометрический метод	2,50	-
1957	375547,32	2155592,17	Картометрический метод	2,50	-
1958	375479,98	2155590,53	Картометрический метод	2,50	-
1959	375436,73	2155602,03	Картометрический метод	2,50	-
1960	375413,19	2155596,55	Картометрический метод	2,50	-
1961	375372,68	2155572,47	Картометрический метод	2,50	-
1962	375314,65	2155569,18	Картометрический метод	2,50	-
1963	375262,64	2155560,97	Картометрический метод	2,50	-
1964	375298,77	2155508,41	Картометрический метод	2,50	-
1965	375339,28	2155453,12	Картометрический метод	2,50	-
1966	375347,77	2155439,16	Картометрический метод	2,50	-
1967	375350,86	2155434,09	Картометрический метод	2,50	-
1968	375363,92	2155412,61	Картометрический метод	2,50	-
1969	375378,15	2155387,42	Картометрический метод	2,50	-
1970	375385,27	2155356,22	Картометрический метод	2,50	-

Сведения о местоположении границ объекта					
1971	*375380,34*	*2155328,3*	*Картометрический метод*	*2,50*	*-*
1972	*375368,85*	*2155263,15*	*Картометрический метод*	*2,50*	*-*
1973	*375370,57*	*2155263,02*	*Картометрический метод*	*2,50*	*-*
1974	*375599,61*	*2155246,01*	*Картометрический метод*	*2,50*	*-*
1975	*375603,09*	*2155245,75*	*Картометрический метод*	*2,50*	*-*
1976	*375746,03*	*2155235,13*	*Картометрический метод*	*2,50*	*-*
1977	*375752,07*	*2155234,68*	*Картометрический метод*	*2,50*	*-*
1978	*375746,05*	*2155175,55*	*Картометрический метод*	*2,50*	*-*
1979	*375900,98*	*2155168,98*	*Картометрический метод*	*2,50*	*-*
1980	*375932,74*	*2154825,18*	*Картометрический метод*	*2,50*	*-*
1981	*376013,76*	*2154877,73*	*Картометрический метод*	*2,50*	*-*
1982	*376153,44*	*2154984,45*	*Картометрический метод*	*2,50*	*-*
1913	*376165,68*	*2154993,8*	*Картометрический метод*	*2,50*	*-*
1983	*377195,52*	*2156026,55*	*Картометрический метод*	*2,50*	*-*
1984	*377196,11*	*2156030,55*	*Картометрический метод*	*2,50*	*-*
1985	*377208,65*	*2156115,05*	*Картометрический метод*	*2,50*	*-*
1986	*377228,7*	*2156178,65*	*Картометрический метод*	*2,50*	*-*
1987	*377232,85*	*2156267,15*	*Картометрический метод*	*2,50*	*-*
1988	*377182,38*	*2156333,52*	*Картометрический метод*	*2,50*	*-*
1989	*377172,01*	*2156343,2*	*Картометрический метод*	*2,50*	*-*
1990	*377178,92*	*2156363,94*	*Картометрический метод*	*2,50*	*-*
1991	*377151,96*	*2156400,58*	*Картометрический метод*	*2,50*	*-*
1992	*377129,14*	*2156442,06*	*Картометрический метод*	*2,50*	*-*
1993	*377120,85*	*2156499,45*	*Картометрический метод*	*2,50*	*-*
1994	*377143,66*	*2156544,39*	*Картометрический метод*	*2,50*	*-*
1995	*377164,12*	*2156570*	*Картометрический метод*	*2,50*	*-*
1996	*377231,47*	*2156654,31*	*Картометрический метод*	*2,50*	*-*
1997	*377224,55*	*2156668,83*	*Картометрический метод*	*2,50*	*-*
1998	*377205,89*	*2156676,44*	*Картометрический метод*	*2,50*	*-*
1999	*377191,37*	*2156653,62*	*Картометрический метод*	*2,50*	*-*
2000	*377165,79*	*2156627,35*	*Картометрический метод*	*2,50*	*-*
2001	*377136,4*	*2156619,4*	*Картометрический метод*	*2,50*	*-*
2002	*377090,08*	*2156616,63*	*Картометрический метод*	*2,50*	*-*
2003	*377052,75*	*2156627,7*	*Картометрический метод*	*2,50*	*-*
2004	*377022,33*	*2156559,94*	*Картометрический метод*	*2,50*	*-*
2005	*376974,62*	*2156502,56*	*Картометрический метод*	*2,50*	*-*
2006	*376933,14*	*2156457,62*	*Картометрический метод*	*2,50*	*-*
2007	*376895,12*	*2156427,89*	*Картометрический метод*	*2,50*	*-*
2008	*376841,19*	*2156392,63*	*Картометрический метод*	*2,50*	*-*
2009	*376850,87*	*2156378,8*	*Картометрический метод*	*2,50*	*-*
2010	*376853,05*	*2156370,71*	*Картометрический метод*	*2,50*	*-*
2011	*376855,71*	*2156360,83*	*Картометрический метод*	*2,50*	*-*
2012	*376889,59*	*2156328,34*	*Картометрический метод*	*2,50*	*-*
2013	*376854,33*	*2156284,78*	*Картометрический метод*	*2,50*	*-*
2014	*376821,83*	*2156229,47*	*Картометрический метод*	*2,50*	*-*
2015	*376764,45*	*2156179*	*Картометрический метод*	*2,50*	*-*
2016	*376691,86*	*2156102,95*	*Картометрический метод*	*2,50*	*-*
2017	*376568,78*	*2155995,42*	*Картометрический метод*	*2,50*	*-*
2018	*376566,03*	*2155993,02*	*Картометрический метод*	*2,50*	*-*
2019	*376575,01*	*2155959,84*	*Картометрический метод*	*2,50*	*-*

Сведения о местоположении границ объекта					
2020	*376548,05*	*2155950,16*	*Картометрический метод*	*2,50*	*-*
2021	*376528*	*2155939,1*	*Картометрический метод*	*2,50*	*-*
2022	*376513,48*	*2155915,59*	*Картометрический метод*	*2,50*	*-*
2023	*376477,53*	*2155842,31*	*Картометрический метод*	*2,50*	*-*
2024	*376501,73*	*2155850,6*	*Картометрический метод*	*2,50*	*-*
2025	*376516,25*	*2155840,23*	*Картометрический метод*	*2,50*	*-*
2026	*376523,85*	*2155826,4*	*Картометрический метод*	*2,50*	*-*
2027	*376529,38*	*2155806,35*	*Картометрический метод*	*2,50*	*-*
2028	*376536,99*	*2155788,38*	*Картометрический метод*	*2,50*	*-*
2029	*376559,8*	*2155774,55*	*Картометрический метод*	*2,50*	*-*
2030	*376574,32*	*2155742,75*	*Картометрический метод*	*2,50*	*-*
2031	*376592,3*	*2155717,17*	*Картометрический метод*	*2,50*	*-*
2032	*376611,66*	*2155704,72*	*Картометрический метод*	*2,50*	*-*
2033	*376638,62*	*2155704,03*	*Картометрический метод*	*2,50*	*-*
2034	*376651,76*	*2155710,95*	*Картометрический метод*	*2,50*	*-*
2035	*376655,9*	*2155757,96*	*Картометрический метод*	*2,50*	*-*
2036	*376661,44*	*2155771,79*	*Картометрический метод*	*2,50*	*-*
2037	*376680,79*	*2155809,12*	*Картометрический метод*	*2,50*	*-*
2038	*376680,79*	*2155874,11*	*Картометрический метод*	*2,50*	*-*
2039	*376752*	*2155941,17*	*Картометрический метод*	*2,50*	*-*
2040	*376809,39*	*2155984,04*	*Картометрический метод*	*2,50*	*-*
2041	*376823,21*	*2155963,29*	*Картометрический метод*	*2,50*	*-*
2042	*376845,34*	*2155963,99*	*Картометрический метод*	*2,50*	*-*
2043	*376859,86*	*2155981,96*	*Картометрический метод*	*2,50*	*-*
2044	*376897,19*	*2155993,71*	*Картометрический метод*	*2,50*	*-*
2045	*376935,91*	*2155995,79*	*Картометрический метод*	*2,50*	*-*
2046	*376987,07*	*2155959,84*	*Картометрический метод*	*2,50*	*-*
2047	*376991,22*	*2155996,48*	*Картометрический метод*	*2,50*	*-*
2048	*377000,9*	*2156014,46*	*Картометрический метод*	*2,50*	*-*
2049	*377052,06*	*2156038,65*	*Картометрический метод*	*2,50*	*-*
2050	*377082,48*	*2156046,26*	*Картометрический метод*	*2,50*	*-*
1983	*377195,52*	*2156026,55*	*Картометрический метод*	*2,50*	*-*
2051	*375570,32*	*2153897,9*	*Картометрический метод*	*2,50*	*-*
2052	*375579,93*	*2153907,9*	*Картометрический метод*	*2,50*	*-*
2053	*375578,49*	*2153921,23*	*Картометрический метод*	*2,50*	*-*
2054	*375610,14*	*2153929,92*	*Картометрический метод*	*2,50*	*-*
2055	*375598*	*2153994*	*Картометрический метод*	*2,50*	*-*
2056	*375529,14*	*2153974,6*	*Картометрический метод*	*2,50*	*-*
2057	*375537,36*	*2153927,74*	*Картометрический метод*	*2,50*	*-*
2058	*375541,14*	*2153928,51*	*Картометрический метод*	*2,50*	*-*
2059	*375551,6*	*2153894,4*	*Картометрический метод*	*2,50*	*-*
2051	*375570,32*	*2153897,9*	*Картометрический метод*	*2,50*	*-*
2060	*377053,99*	*2153235,16*	*Картометрический метод*	*2,50*	*-*
2061	*377074,67*	*2153276,5*	*Картометрический метод*	*2,50*	*-*
2062	*376988,88*	*2153289,94*	*Картометрический метод*	*2,50*	*-*
2063	*376972,35*	*2153248,6*	*Картометрический метод*	*2,50*	*-*
2060	*377053,99*	*2153235,16*	*Картометрический метод*	*2,50*	*-*
2064	*376881,88*	*2152944,9*	*Картометрический метод*	*2,50*	*-*

Сведения о местоположении границ объекта					
2065	376981,36	2153054,84	Картометрический метод	2,50	-
2066	376990,85	2153188,02	Картометрический метод	2,50	-
2067	376885,77	2153257,55	Картометрический метод	2,50	-
2068	376717,71	2153008,34	Картометрический метод	2,50	-
2064	376881,88	2152944,9	Картометрический метод	2,50	-
2069	375768,02	2153000,94	Картометрический метод	2,50	-
2070	375759,48	2153052,44	Картометрический метод	2,50	-
2071	375706,94	2153046,16	Картометрический метод	2,50	-
2072	375713,95	2152994,11	Картометрический метод	2,50	-
2069	375768,02	2153000,94	Картометрический метод	2,50	-
2073	380716,64	2158833,34	Картометрический метод	2,50	-
2074	380649,42	2158993,49	Картометрический метод	2,50	-
2075	380613,42	2159079,24	Картометрический метод	2,50	-
2076	380273,5	2159146,27	Картометрический метод	2,50	-
2077	380225,77	2159038,48	Картометрический метод	2,50	-
2078	380578,24	2158891,18	Картометрический метод	2,50	-
2073	380716,64	2158833,34	Картометрический метод	2,50	-
2079	379813,18	2162821,73	Картометрический метод	2,50	-
2080	379834,9	2162906,77	Картометрический метод	2,50	-
2081	379853,89	2162868,77	Картометрический метод	2,50	-
2082	379866,15	2162866,1	Картометрический метод	2,50	-
2083	379907,35	2163055,62	Картометрический метод	2,50	-
2084	379874,69	2163072,11	Картометрический метод	2,50	-
2085	379879,11	2163145,08	Картометрический метод	2,50	-
2086	379824,84	2163159,27	Картометрический метод	2,50	-
2087	379665,46	2163197,73	Картометрический метод	2,50	-
2088	379594,31	2162872,09	Картометрический метод	2,50	-
2079	379813,18	2162821,73	Картометрический метод	2,50	-
2089	375854,6	2160220,24	Картометрический метод	2,50	-
2090	375855,56	2160362,72	Картометрический метод	2,50	-
2091	375829,74	2160407,52	Картометрический метод	2,50	-
2092	375653,64	2160395,96	Картометрический метод	2,50	-
2093	375614,81	2160379	Картометрический метод	2,50	-
2094	375581,47	2160356,33	Картометрический метод	2,50	-
2095	375546,57	2160303,04	Картометрический метод	2,50	-
2096	375532,96	2160260,63	Картометрический метод	2,50	-
2097	375535,3	2160230,97	Картометрический метод	2,50	-
2098	375545,41	2160202,65	Картометрический метод	2,50	-
2099	375633	2160200,58	Картометрический метод	2,50	-
2100	375632,88	2160216,68	Картометрический метод	2,50	-
2101	375643,29	2160246,34	Картометрический метод	2,50	-
2102	375672,32	2160260,98	Картометрический метод	2,50	-
2103	375750,71	2160247,88	Картометрический метод	2,50	-
2089	375854,6	2160220,24	Картометрический метод	2,50	-
2104	376154,1	2160599,78	Картометрический метод	2,50	-
2105	376172,1	2160615,76	Картометрический метод	2,50	-
2106	376137	2160659,34	Картометрический метод	2,50	-

Сведения о местоположении границ объекта					
2107	376168,54	2160684,75	Картометрический метод	2,50	-
2108	376202,25	2160642,82	Картометрический метод	2,50	-
2109	376444,1	2160850,83	Картометрический метод	2,50	-
2110	376419,56	2160909,31	Картометрический метод	2,50	-
2111	376377,9	2160993,34	Картометрический метод	2,50	-
2112	376290,69	2161070,66	Картометрический метод	2,50	-
2113	376278,72	2161052,98	Картометрический метод	2,50	-
2114	376265,03	2161053,89	Картометрический метод	2,50	-
2115	376232,46	2161069,9	Картометрический метод	2,50	-
2116	376212,81	2161086,52	Картометрический метод	2,50	-
2117	376177,36	2161120,93	Картометрический метод	2,50	-
2118	376153,32	2161124,07	Картометрический метод	2,50	-
2119	376133,98	2161108,28	Картометрический метод	2,50	-
2120	376119,29	2161092,58	Картометрический метод	2,50	-
2121	376010,92	2160963,09	Картометрический метод	2,50	-
2122	375974,33	2160906,29	Картометрический метод	2,50	-
2123	376090,77	2160795,96	Картометрический метод	2,50	-
2124	375969,39	2160781,8	Картометрический метод	2,50	-
2125	375826,39	2160798,34	Картометрический метод	2,50	-
2126	375805,37	2160787,83	Картометрический метод	2,50	-
2127	375768,3	2160734,98	Картометрический метод	2,50	-
2128	375717,47	2160631,09	Картометрический метод	2,50	-
2129	375702,38	2160551,66	Картометрический метод	2,50	-
2130	375802,1	2160532,63	Картометрический метод	2,50	-
2131	375870,35	2160525,24	Картометрический метод	2,50	-
2132	376026,11	2160422,02	Картометрический метод	2,50	-
2133	376039,88	2160475,14	Картометрический метод	2,50	-
2134	376071,2	2160529,4	Картометрический метод	2,50	-
2104	376154,1	2160599,78	Картометрический метод	2,50	-
2135	381756,8	2160594,06	Картометрический метод	2,50	-
2136	381777,88	2160616,87	Картометрический метод	2,50	-
2137	381802,43	2160660,43	Картометрический метод	2,50	-
2138	381825,24	2160692,23	Картометрический метод	2,50	-
2139	381842,87	2160707,1	Картометрический метод	2,50	-
2140	381867,42	2160720,58	Картометрический метод	2,50	-
2141	381880,9	2160754,46	Картометрический метод	2,50	-
2142	381882,9	2160775,8	Картометрический метод	2,50	-
2143	381883,04	2160775,78	Картометрический метод	2,50	-
2144	381888,33	2160804,29	Картометрический метод	2,50	-
2145	381885,62	2160804,78	Картометрический метод	2,50	-
2146	381898,87	2160946,66	Картометрический метод	2,50	-
2147	381899,34	2160951,18	Картометрический метод	2,50	-
2148	381841,2	2160952,26	Картометрический метод	2,50	-
2149	381829,04	2160970,87	Картометрический метод	2,50	-
2150	381815,22	2161013,05	Картометрический метод	2,50	-
2151	381828,37	2161036,55	Картометрический метод	2,50	-
2152	381840,81	2161080,11	Картометрический метод	2,50	-
2153	381847,02	2161161	Картометрический метод	2,50	-
2154	381845,65	2161295,12	Картометрический метод	2,50	-
2155	381844,96	2161557,14	Картометрический метод	2,50	-

Сведения о местоположении границ объекта					
2156	381844,26	2161707,85	Картометрический метод	2,50	-
2157	381849,79	2161794,96	Картометрический метод	2,50	-
2158	381861,54	2161833	Картометрический метод	2,50	-
2159	381871,92	2161848,21	Картометрический метод	2,50	-
2160	381858,08	2161875,85	Картометрический метод	2,50	-
2161	381830,43	2161887,6	Картометрический метод	2,50	-
2162	381781,34	2161893,14	Картометрический метод	2,50	-
2163	381745,39	2161899,36	Картометрический метод	2,50	-
2164	381676,94	2161955,36	Картометрический метод	2,50	-
2165	381619,56	2161957,43	Картометрический метод	2,50	-
2166	381575,31	2161956,05	Картометрический метод	2,50	-
2167	381549,23	2161957,94	Картометрический метод	2,50	-
2168	381441,52	2161965,74	Картометрический метод	2,50	-
2169	381432,2	2161966,42	Картометрический метод	2,50	-
2170	381458,48	2161951,9	Картометрический метод	2,50	-
2171	381462,63	2161938,07	Картометрический метод	2,50	-
2172	381468,85	2161923,56	Картометрический метод	2,50	-
2173	381486,13	2161914,57	Картометрический метод	2,50	-
2174	381495,12	2161908,34	Картометрический метод	2,50	-
2175	381499,96	2161897,28	Картометрический метод	2,50	-
2176	381502,04	2161879,31	Картометрический метод	2,50	-
2177	381502,72	2161853,04	Картометрический метод	2,50	-
2178	381493,05	2161837,13	Картометрический метод	2,50	-
2179	381481,98	2161821,93	Картометрический метод	2,50	-
2180	381478,52	2161805,33	Картометрический метод	2,50	-
2181	381479,91	2161786,67	Картометрический метод	2,50	-
2182	381479,92	2161774,22	Картометрический метод	2,50	-
2183	381475,08	2161762,47	Картометрический метод	2,50	-
2184	381470,92	2161750,03	Картометрический метод	2,50	-
2185	381474,37	2161736,89	Картометрический метод	2,50	-
2186	381478,53	2161720,98	Картометрический метод	2,50	-
2187	381484,05	2161674,66	Картометрический метод	2,50	-
2188	381486,83	2161645,65	Картометрический метод	2,50	-
2189	381482,68	2161629,05	Картометрический метод	2,50	-
2190	381480,61	2161619,37	Картометрический метод	2,50	-
2191	381483,36	2161606,93	Картометрический метод	2,50	-
2192	381492,35	2161593,1	Картометрический метод	2,50	-
2193	381498,58	2161582,73	Картометрический метод	2,50	-
2194	381500,3	2161572,71	Картометрический метод	2,50	-
2195	381497,89	2161565,45	Картометрический метод	2,50	-
2196	381491,32	2161557,84	Картометрический метод	2,50	-
2197	381488,9	2161549,55	Картометрический метод	2,50	-
2198	381494,09	2161538,83	Картометрический метод	2,50	-
2199	381497,2	2161533,64	Картометрический метод	2,50	-
2200	381494,44	2161527,77	Картометрический метод	2,50	-
2201	381488,21	2161524,66	Картометрический метод	2,50	-
2202	381475,78	2161524,31	Картометрический метод	2,50	-
2203	381436	2161525,69	Картометрический метод	2,50	-
2204	381429,78	2161520,85	Картометрический метод	2,50	-
2205	381423,21	2161513,58	Картометрический метод	2,50	-
2206	381421,15	2161504,26	Картометрический метод	2,50	-

Сведения о местоположении границ объекта					
2207	381422,88	2161492,85	Картометрический метод	2,50	-
2208	381426,68	2161481,79	Картометрический метод	2,50	-
2209	381424,6	2161472,8	Картометрический метод	2,50	-
2210	381419,77	2161465,54	Картометрический метод	2,50	-
2211	381362,73	2161411,27	Картометрический метод	2,50	-
2212	381333,35	2161385,69	Картометрический метод	2,50	-
2213	381313,3	2161376,87	Картометрический метод	2,50	-
2214	381302,24	2161375,32	Картометрический метод	2,50	-
2215	381279,26	2161372,88	Картометрический метод	2,50	-
2216	381264,72	2161370,48	Картометрический метод	2,50	-
2217	381251,95	2161365,3	Картометрический метод	2,50	-
2218	381240,19	2161359,41	Картометрический метод	2,50	-
2219	381227,39	2161355,27	Картометрический метод	2,50	-
2220	381209,25	2161352,85	Картометрический метод	2,50	-
2221	381199,74	2161347,84	Картометрический метод	2,50	-
2222	381187,98	2161338,33	Картометрический метод	2,50	-
2223	381178,82	2161328,83	Картометрический метод	2,50	-
2224	381228,78	2161304,27	Картометрический метод	2,50	-
2225	381271,12	2161273,69	Картометрический метод	2,50	-
2226	381303,96	2161252,95	Картометрический метод	2,50	-
2227	381338,87	2161235,67	Картометрический метод	2,50	-
2228	381362,03	2161230,83	Картометрический метод	2,50	-
2229	381397,3	2161194,88	Картометрический метод	2,50	-
2230	381458,13	2161138,18	Картометрический метод	2,50	-
2231	381478,18	2161124,36	Картометрический метод	2,50	-
2232	381540,4	2161097,39	Картометрический метод	2,50	-
2233	381574,28	2161085,63	Картометрический метод	2,50	-
2234	381597,79	2161080,8	Картометрический метод	2,50	-
2235	381617,84	2161073,2	Картометрический метод	2,50	-
2236	381593,98	2160973,27	Картометрический метод	2,50	-
2237	381548,79	2160987,61	Картометрический метод	2,50	-
2238	381508,4	2160668,4	Картометрический метод	2,50	-
2239	381556,21	2160655,48	Картометрический метод	2,50	-
2240	381632,38	2160645,45	Картометрический метод	2,50	-
2241	381643,08	2160638,1	Картометрический метод	2,50	-
2242	381700,55	2160626,54	Картометрический метод	2,50	-
2243	381703,75	2160621,96	Картометрический метод	2,50	-
2244	381718,78	2160614,28	Картометрический метод	2,50	-
2245	381731,22	2160592,33	Картометрический метод	2,50	-
2135	381756,8	2160594,06	Картометрический метод	2,50	-
2246	385519,93	2162713,31	Картометрический метод	2,50	-
2247	385530,08	2162723,94	Картометрический метод	2,50	-
2248	385538,78	2162763,08	Картометрический метод	2,50	-
2249	385510,27	2162802,21	Картометрический метод	2,50	-
2250	385504,96	2162857,77	Картометрический метод	2,50	-
2251	385520,91	2162861,16	Картометрический метод	2,50	-
2252	385519,93	2162874,68	Картометрический метод	2,50	-
2253	385468,72	2162883,86	Картометрический метод	2,50	-
2254	385367,75	2162799,31	Картометрический метод	2,50	-
2255	385367,52	2162777,88	Картометрический метод	2,50	-

Сведения о местоположении границ объекта					
2256	385378,31	2162764,01	Картометрический метод	2,50	-
2257	385431,52	2162731,67	Картометрический метод	2,50	-
2246	385519,93	2162713,31	Картометрический метод	2,50	-
2258	385427,51	2162663,63	Картометрический метод	2,50	-
2259	385337,68	2162691,24	Картометрический метод	2,50	-
2260	384965,56	2162936,54	Картометрический метод	2,50	-
2261	384940,89	2162912,83	Картометрический метод	2,50	-
2262	384936,75	2162835,28	Картометрический метод	2,50	-
2263	384962,15	2162795,8	Картометрический метод	2,50	-
2264	385021,3	2162793	Картометрический метод	2,50	-
2265	385028,41	2162766,21	Картометрический метод	2,50	-
2266	385069,27	2162761,99	Картометрический метод	2,50	-
2267	385090,48	2162690,08	Картометрический метод	2,50	-
2268	385108,8	2162688,67	Картометрический метод	2,50	-
2269	385124,35	2162643,56	Картометрический метод	2,50	-
2270	385255,43	2162595,65	Картометрический метод	2,50	-
2271	385344,21	2162580,16	Картометрический метод	2,50	-
2258	385427,51	2162663,63	Картометрический метод	2,50	-
2272	384159,96	2165208,11	Картометрический метод	2,50	-
2273	384175,99	2165247,77	Картометрический метод	2,50	-
2274	384178,5	2165252,09	Картометрический метод	2,50	-
2275	384123,75	2165280,39	Картометрический метод	2,50	-
2276	384121,23	2165276,07	Картометрический метод	2,50	-
2277	384114,65	2165231,7	Картометрический метод	2,50	-
2272	384159,96	2165208,11	Картометрический метод	2,50	-
2278	377757,22	2163941,54	Картометрический метод	2,50	-
2279	377757,22	2164020,31	Картометрический метод	2,50	-
2280	377743,82	2164110,02	Картометрический метод	2,50	-
2281	377741,9	2164120,97	Картометрический метод	2,50	-
2282	377622,1	2164106,2	Картометрический метод	2,50	-
2283	377632,5	2164133	Картометрический метод	2,50	-
2284	377607,33	2164217,24	Картометрический метод	2,50	-
2285	377527,47	2164476,53	Картометрический метод	2,50	-
2286	377499,02	2164556,95	Картометрический метод	2,50	-
2287	377430,64	2164748,41	Картометрический метод	2,50	-
2288	377401,1	2164828,27	Картометрический метод	2,50	-
2289	377382,51	2164849,06	Картометрический метод	2,50	-
2290	377357,34	2164855,62	Картометрический метод	2,50	-
2291	377304,83	2164854,53	Картометрический метод	2,50	-
2292	377270,37	2164852,89	Картометрический метод	2,50	-
2293	377227,15	2164864,38	Картометрический метод	2,50	-
2294	377191,05	2164881,33	Картометрический метод	2,50	-
2295	377190,48	2164872,78	Картометрический метод	2,50	-
2296	377188,31	2164840,31	Картометрический метод	2,50	-
2297	377219,1	2164723,96	Картометрический метод	2,50	-
2298	377220,59	2164718,32	Картометрический метод	2,50	-
2299	377246,84	2164635,72	Картометрический метод	2,50	-
2300	377262,16	2164601,26	Картометрический метод	2,50	-

Сведения о местоположении границ объекта					
2301	377264,89	2164584,84	Картометрический метод	2,50	-
2302	377259,97	2164555,85	Картометрический метод	2,50	-
2303	377258,88	2164535,61	Картометрический метод	2,50	-
2304	377268,18	2164516,47	Картометрический метод	2,50	-
2305	377278,57	2164495,13	Картометрический метод	2,50	-
2306	377287,05	2164480,09	Картометрический метод	2,50	-
2307	377280,21	2164454,65	Картометрический метод	2,50	-
2308	377311,12	2164437,97	Картометрический метод	2,50	-
2309	377315,77	2164432,22	Картометрический метод	2,50	-
2310	377333	2164437,15	Картометрический метод	2,50	-
2311	377333,24	2164436,04	Картометрический метод	2,50	-
2312	377349,14	2164362,48	Картометрический метод	2,50	-
2313	377353,21	2164350,33	Картометрический метод	2,50	-
2314	377377,21	2164278,64	Картометрический метод	2,50	-
2315	377377,39	2164278,08	Картометрический метод	2,50	-
2316	377390,71	2164238,3	Картометрический метод	2,50	-
2317	377375,39	2164232,56	Картометрический метод	2,50	-
2318	377392,63	2164170,2	Картометрический метод	2,50	-
2319	377412,89	2164175,26	Картометрический метод	2,50	-
2320	377418,77	2164159,75	Картометрический метод	2,50	-
2321	377449,98	2164068,63	Картометрический метод	2,50	-
2322	377451,37	2164064,57	Картометрический метод	2,50	-
2323	377454,44	2164055,6	Картометрический метод	2,50	-
2324	377482,06	2164044,66	Картометрический метод	2,50	-
2325	377483,16	2164029,34	Картометрический метод	2,50	-
2326	377537,31	2164029,89	Картометрический метод	2,50	-
2327	377535,95	2163992,41	Картометрический метод	2,50	-
2328	377543,88	2163914,46	Картометрический метод	2,50	-
2329	377579,71	2163917,47	Картометрический метод	2,50	-
2330	377630,58	2163928,41	Картометрический метод	2,50	-
2331	377640,08	2163929,2	Картометрический метод	2,50	-
2332	377706,07	2163934,43	Картометрический метод	2,50	-
2278	377757,22	2163941,54	Картометрический метод	2,50	-
ЗУ1(2)					
2333	375757,06	2157805,56	Картометрический метод	2,50	-
2334	375919,44	2157925,8	Картометрический метод	2,50	-
2335	375947,5	2157946,39	Картометрический метод	2,50	-
2336	376045,65	2158019,17	Картометрический метод	2,50	-
2337	376082,76	2158046,45	Картометрический метод	2,50	-
2338	376160,93	2158107,09	Картометрический метод	2,50	-
2339	376172,32	2158117,98	Картометрический метод	2,50	-
2340	376195,76	2158142,59	Картометрический метод	2,50	-
2341	376236,94	2158198,77	Картометрический метод	2,50	-
2342	376289,08	2158279,05	Картометрический метод	2,50	-
2343	376380,13	2158417,69	Картометрический метод	2,50	-
2344	376331,03	2158463,31	Картометрический метод	2,50	-
2345	376314,12	2158485,73	Картометрический метод	2,50	-
2346	376315,85	2158495,39	Картометрический метод	2,50	-
2347	376339,3	2158519,88	Картометрический метод	2,50	-
2348	376346,89	2158541,96	Картометрический метод	2,50	-
2349	376343,44	2158565,41	Картометрический метод	2,50	-

Сведения о местоположении границ объекта					
2350	376326,89	2158590,25	Картометрический метод	2,50	-
2351	376271,7	2158635,78	Картометрический метод	2,50	-
2352	376193,4	2158704,07	Картометрический метод	2,50	-
2353	376189,95	2158723,39	Картометрический метод	2,50	-
2354	376224,28	2158787,32	Картометрический метод	2,50	-
2355	376229,96	2158797,89	Картометрический метод	2,50	-
2356	376259,63	2158885,85	Картометрический метод	2,50	-
2357	376279,29	2158938,97	Картометрический метод	2,50	-
2358	376325,16	2159033,82	Картометрический метод	2,50	-
2359	376276,18	2159026,23	Картометрический метод	2,50	-
2360	376005,07	2159059,34	Картометрический метод	2,50	-
2361	375940,23	2159062,79	Картометрический метод	2,50	-
2362	375861,58	2159078,66	Картометрический метод	2,50	-
2363	375791,22	2159088,32	Картометрический метод	2,50	-
2364	375691,88	2159229,74	Картометрический метод	2,50	-
2365	375637,38	2159298,03	Картометрический метод	2,50	-
2366	375530,45	2159400,82	Картометрический метод	2,50	-
2367	375436,5	2159488,11	Картометрический метод	2,50	-
2368	375389,38	2159531,89	Картометрический метод	2,50	-
2369	375373,75	2159558,95	Картометрический метод	2,50	-
2370	375234,03	2159566,43	Картометрический метод	2,50	-
2371	374958,8	2159624,6	Картометрический метод	2,50	-
2372	373414,65	2159954,57	Картометрический метод	2,50	-
2373	373347,11	2159967,96	Картометрический метод	2,50	-
2374	373249,55	2159980,06	Картометрический метод	2,50	-
2375	372279,88	2160026,77	Картометрический метод	2,50	-
2376	372281,88	2159987,27	Картометрический метод	2,50	-
2377	372242,88	2159921,51	Картометрический метод	2,50	-
2378	372149,1	2159788,4	Картометрический метод	2,50	-
2379	372126,89	2159746,32	Картометрический метод	2,50	-
2380	371717,3	2159128,57	Картометрический метод	2,50	-
2381	371531,93	2158860,04	Картометрический метод	2,50	-
2382	371516,41	2158840,45	Картометрический метод	2,50	-
2383	371496,83	2158825,41	Картометрический метод	2,50	-
2384	371475,7	2158825,09	Картометрический метод	2,50	-
2385	371480,78	2158799,59	Картометрический метод	2,50	-
2386	371489,59	2158510,84	Картометрический метод	2,50	-
2387	371492,49	2158364,02	Картометрический метод	2,50	-
2388	371512,71	2158111,05	Картометрический метод	2,50	-
2389	371509,28	2158031,84	Картометрический метод	2,50	-
2390	371530,38	2157804,72	Картометрический метод	2,50	-
2391	371571,53	2157560,96	Картометрический метод	2,50	-
2392	371627,78	2157433,53	Картометрический метод	2,50	-
2393	371635,11	2157400,57	Картометрический метод	2,50	-
2394	371664,96	2157312,93	Картометрический метод	2,50	-
2395	371694,74	2157188,5	Картометрический метод	2,50	-
2396	371718,42	2157132,29	Картометрический метод	2,50	-
2397	371869,02	2156980,78	Картометрический метод	2,50	-
2398	372122,91	2156716,1	Картометрический метод	2,50	-
2399	372144,46	2156675,02	Картометрический метод	2,50	-
2400	372390,39	2156417,95	Картометрический метод	2,50	-

Сведения о местоположении границ объекта					
2401	372547,75	2156260,04	Картометрический метод	2,50	-
2402	372954,5	2155838,51	Картометрический метод	2,50	-
2403	372826,25	2155622,63	Картометрический метод	2,50	-
2404	372859,93	2155677,59	Картометрический метод	2,50	-
2405	372905,81	2155750,16	Картометрический метод	2,50	-
2406	372942,74	2155810,33	Картометрический метод	2,50	-
2407	372960,25	2155839,39	Картометрический метод	2,50	-
2408	372968,75	2155852,68	Картометрический метод	2,50	-
2409	372978,48	2155865,26	Картометрический метод	2,50	-
2410	372993,17	2155879,91	Картометрический метод	2,50	-
2411	373016,8	2155899,52	Картометрический метод	2,50	-
2412	373059,64	2155929,49	Картометрический метод	2,50	-
2413	373286,89	2156086,32	Картометрический метод	2,50	-
2414	373383,23	2156150,67	Картометрический метод	2,50	-
2415	373548,71	2156262,83	Картометрический метод	2,50	-
2416	373727,27	2156387,47	Картометрический метод	2,50	-
2417	373904,19	2156508,75	Картометрический метод	2,50	-
2418	373983,64	2156564,57	Картометрический метод	2,50	-
2419	374085,16	2156637,33	Картометрический метод	2,50	-
2420	374185,04	2156705,04	Картометрический метод	2,50	-
2421	374272,69	2156764,88	Картометрический метод	2,50	-
2422	374650,83	2157023,02	Картометрический метод	2,50	-
2423	374843,62	2157154,07	Картометрический метод	2,50	-
2424	374991,93	2157255,07	Картометрический метод	2,50	-
2425	375110	2157337,56	Картометрический метод	2,50	-
2426	375418,81	2157554,1	Картометрический метод	2,50	-
2333	375757,06	2157805,56	Картометрический метод	2,50	-
2427	376280,11	2158395,3	Картометрический метод	2,50	-
2428	376324,4	2158551,6	Картометрический метод	2,50	-
2429	375989,63	2158685,14	Картометрический метод	2,50	-
2430	375876,77	2158658,77	Картометрический метод	2,50	-
2431	375751,1	2158551,86	Картометрический метод	2,50	-
2432	375776,26	2158530,38	Картометрический метод	2,50	-
2433	375842,46	2158483,94	Картометрический метод	2,50	-
2434	375892,5	2158457,62	Картометрический метод	2,50	-
2435	375934,1	2158450,28	Картометрический метод	2,50	-
2436	376023,24	2158462,38	Картометрический метод	2,50	-
2437	376055,17	2158466,35	Картометрический метод	2,50	-
2438	376109,48	2158463,16	Картометрический метод	2,50	-
2439	376180,52	2158452,7	Картометрический метод	2,50	-
2440	376237,85	2158433,14	Картометрический метод	2,50	-
2427	376280,11	2158395,3	Картометрический метод	2,50	-
2441	376197,26	2158789,21	Картометрический метод	2,50	-
2442	376199,56	2158793,66	Картометрический метод	2,50	-
2443	376203,96	2158805,09	Картометрический метод	2,50	-
2444	376238,5	2158900,25	Картометрический метод	2,50	-
2445	376277,45	2158971,82	Картометрический метод	2,50	-
2446	376041,69	2159050,38	Картометрический метод	2,50	-
2447	376011,08	2158898,72	Картометрический метод	2,50	-

Сведения о местоположении границ объекта					
2448	376134,94	2158699,39	Картометрический метод	2,50	-
2441	376197,26	2158789,21	Картометрический метод	2,50	-
ЗУ1(3)					
2449	374765,35	2152867,11	Картометрический метод	2,50	-
2450	374765,35	2152867,13	Картометрический метод	2,50	-
2451	374763,64	2152898,45	Картометрический метод	2,50	-
2452	374631,24	2152945,47	Картометрический метод	2,50	-
2453	374627,44	2152961,39	Картометрический метод	2,50	-
2454	374628,48	2152978,3	Картометрический метод	2,50	-
2455	374636,77	2152996,63	Картометрический метод	2,50	-
2456	374686,2	2153060,23	Картометрический метод	2,50	-
2457	374730,8	2153139,74	Картометрический метод	2,50	-
2458	374777,12	2153243,79	Картометрический метод	2,50	-
2459	374828,28	2153363,74	Картометрический метод	2,50	-
2460	374843,65	2153418,62	Картометрический метод	2,50	-
2461	374845,22	2153424,26	Картометрический метод	2,50	-
2462	374852,09	2153437,9	Картометрический метод	2,50	-
2463	374870,11	2153473,67	Картометрический метод	2,50	-
2464	374885,32	2153495,1	Картометрический метод	2,50	-
2465	374927,49	2153563,2	Картометрический метод	2,50	-
2466	374940,97	2153605,72	Картометрический метод	2,50	-
2467	374946,16	2153639,25	Картометрический метод	2,50	-
2468	374947,54	2153666,58	Картометрический метод	2,50	-
2469	374944,08	2153702,53	Картометрический метод	2,50	-
2470	374936,43	2153722,62	Картометрический метод	2,50	-
2471	374895,23	2153739,4	Картометрический метод	2,50	-
2472	374785,03	2153780,57	Картометрический метод	2,50	-
2473	374753,16	2153794,67	Картометрический метод	2,50	-
2474	374623,72	2153850,07	Картометрический метод	2,50	-
2475	374608,68	2153856,55	Картометрический метод	2,50	-
2476	374608,37	2153856,64	Картометрический метод	2,50	-
2477	374556,2	2153878,93	Картометрический метод	2,50	-
2478	374448,53	2153918,09	Картометрический метод	2,50	-
2479	374444,08	2153919,48	Картометрический метод	2,50	-
2480	374385,99	2153940,47	Картометрический метод	2,50	-
2481	374376,81	2153943,04	Картометрический метод	2,50	-
2482	374308,95	2153964,7	Картометрический метод	2,50	-
2483	374294,92	2153982,94	Картометрический метод	2,50	-
2484	374294,59	2153985,15	Картометрический метод	2,50	-
2485	374285,31	2153998,98	Картометрический метод	2,50	-
2486	374273,78	2154044,84	Картометрический метод	2,50	-
2487	374254,19	2154134,85	Картометрический метод	2,50	-
2488	374240,14	2154181,27	Картометрический метод	2,50	-
2489	374223,76	2154203,73	Картометрический метод	2,50	-
2490	374205,43	2154212,55	Картометрический метод	2,50	-
2491	374136,18	2154220,64	Картометрический метод	2,50	-
2492	374132,7	2154220,68	Картометрический метод	2,50	-
2493	374128,04	2154207,3	Картометрический метод	2,50	-
2494	374093,53	2154107,72	Картометрический метод	2,50	-
2495	374098,45	2154094,58	Картометрический метод	2,50	-
2496	374075,09	2153913,61	Картометрический метод	2,50	-

Сведения о местоположении границ объекта					
2497	374096,02	2153914,38	Картометрический метод	2,50	-
2498	374106,27	2153916,98	Картометрический метод	2,50	-
2499	374096,54	2153925,23	Картометрический метод	2,50	-
2500	374093,95	2153944,35	Картометрический метод	2,50	-
2501	374102,74	2153956,24	Картометрический метод	2,50	-
2502	374110,49	2153962,7	Картометрический метод	2,50	-
2503	374124,18	2153966,06	Картометрический метод	2,50	-
2504	374149,59	2153959,01	Картометрический метод	2,50	-
2505	374172,37	2153939,06	Картометрический метод	2,50	-
2506	374163,97	2153933,24	Картометрический метод	2,50	-
2507	374185,68	2153930,53	Картометрический метод	2,50	-
2508	374225,34	2153939,58	Картометрический метод	2,50	-
2509	374260,22	2153941,77	Картометрический метод	2,50	-
2510	374269,37	2153941,93	Картометрический метод	2,50	-
2511	374195,59	2153828,05	Картометрический метод	2,50	-
2512	374154,98	2153727,43	Картометрический метод	2,50	-
2513	374106,7	2153646,67	Картометрический метод	2,50	-
2514	374024,58	2153533,87	Картометрический метод	2,50	-
2515	373942,47	2153436,41	Картометрический метод	2,50	-
2516	373853,58	2153334,44	Картометрический метод	2,50	-
2517	373822,9	2153303,31	Картометрический метод	2,50	-
2518	373793,12	2153262,25	Картометрический метод	2,50	-
2519	373781,22	2153237,32	Картометрический метод	2,50	-
2520	373747,1	2153157,35	Картометрический метод	2,50	-
2521	373735,82	2153104,79	Картометрический метод	2,50	-
2522	373729,91	2153087,61	Картометрический метод	2,50	-
2523	373702,81	2153107,26	Картометрический метод	2,50	-
2524	373696,14	2153080,61	Картометрический метод	2,50	-
2525	373420,21	2153057,07	Картометрический метод	2,50	-
2526	373303,06	2153040,64	Картометрический метод	2,50	-
2527	373287,73	2153151,23	Картометрический метод	2,50	-
2528	373265,28	2153283,72	Картометрический метод	2,50	-
2529	373230,79	2153495,04	Картометрический метод	2,50	-
2530	373212,18	2153668,04	Картометрический метод	2,50	-
2531	373200,13	2153757,55	Картометрический метод	2,50	-
2532	373185,08	2153798,06	Картометрический метод	2,50	-
2533	373198,22	2153795,87	Картометрический метод	2,50	-
2534	373211,08	2153795,6	Картометрический метод	2,50	-
2535	373234,62	2153798,06	Картометрический метод	2,50	-
2536	373293,13	2153808,67	Картометрический метод	2,50	-
2537	373445,6	2153833,99	Картометрический метод	2,50	-
2538	373766,69	2153889,01	Картометрический метод	2,50	-
2539	373792,69	2153895,31	Картометрический метод	2,50	-
2540	373877,28	2153916,66	Картометрический метод	2,50	-
2541	373941,33	2153928,15	Картометрический метод	2,50	-
2542	373944,34	2154017,94	Картометрический метод	2,50	-
2543	373947,25	2154104,82	Картометрический метод	2,50	-
2544	373942,88	2154103,6	Картометрический метод	2,50	-
2545	373865,49	2154096,79	Картометрический метод	2,50	-
2546	373833,31	2154092,41	Картометрический метод	2,50	-
2547	373696,29	2154071,08	Картометрический метод	2,50	-

Сведения о местоположении границ объекта					
2548	373325,44	2154014,81	Картометрический метод	2,50	-
2549	373209,98	2153997,22	Картометрический метод	2,50	-
2550	373194,26	2153995,04	Картометрический метод	2,50	-
2551	373177,9	2153992,78	Картометрический метод	2,50	-
2552	373160,17	2153993,32	Картометрический метод	2,50	-
2553	373143,18	2154004	Картометрический метод	2,50	-
2554	373137,92	2154021,41	Картометрический метод	2,50	-
2555	373134,43	2154037,89	Картометрический метод	2,50	-
2556	373078,84	2154270,02	Картометрический метод	2,50	-
2557	373068,49	2154313,12	Картометрический метод	2,50	-
2558	372954,72	2154788,24	Картометрический метод	2,50	-
2559	372943,29	2154834,18	Картометрический метод	2,50	-
2560	372932,64	2154879,15	Картометрический метод	2,50	-
2561	372881,48	2155094,82	Картометрический метод	2,50	-
2562	372866,24	2155156,39	Картометрический метод	2,50	-
2563	372854,01	2155209,68	Картометрический метод	2,50	-
2564	372840,84	2155267,74	Картометрический метод	2,50	-
2565	372827,51	2155320,6	Картометрический метод	2,50	-
2566	372812,22	2155391,42	Картометрический метод	2,50	-
2567	372803,97	2155430,11	Картометрический метод	2,50	-
2568	372797,62	2155463,03	Картометрический метод	2,50	-
2569	372794,11	2155479,25	Картометрический метод	2,50	-
2570	372791,04	2155494,57	Картометрический метод	2,50	-
2571	372788,74	2155510,74	Картометрический метод	2,50	-
2572	372787,4	2155528,28	Картометрический метод	2,50	-
2573	372788,8	2155545,07	Картометрический метод	2,50	-
2574	372793,68	2155561,96	Картометрический метод	2,50	-
2575	372800,14	2155577,05	Картометрический метод	2,50	-
2576	372809,32	2155594,13	Картометрический метод	2,50	-
2577	372793,8	2155568	Картометрический метод	2,50	-
2578	372784,71	2155537,11	Картометрический метод	2,50	-
2579	372785,33	2155514,4	Картометрический метод	2,50	-
2580	372796,39	2155452,25	Картометрический метод	2,50	-
2581	372808,85	2155385,15	Картометрический метод	2,50	-
2582	372801,59	2155385,61	Картометрический метод	2,50	-
2583	372790,72	2155390,48	Картометрический метод	2,50	-
2584	372783,81	2155396,51	Картометрический метод	2,50	-
2585	372753,84	2155406,82	Картометрический метод	2,50	-
2586	372738,14	2155408,82	Картометрический метод	2,50	-
2587	372727,1	2155404,49	Картометрический метод	2,50	-
2588	372714,28	2155389,07	Картометрический метод	2,50	-
2589	372706,15	2155386,31	Картометрический метод	2,50	-
2590	372694,4	2155388,43	Картометрический метод	2,50	-
2591	372674,83	2155401,57	Картометрический метод	2,50	-
2592	372664,35	2155406,07	Картометрический метод	2,50	-
2593	372653,7	2155405,62	Картометрический метод	2,50	-
2594	372643,05	2155399,53	Картометрический метод	2,50	-
2595	372630,83	2155398,4	Картометрический метод	2,50	-
2596	372621,07	2155402,72	Картометрический метод	2,50	-
2597	372606,1	2155402,34	Картометрический метод	2,50	-
2598	372600,07	2155388,86	Картометрический метод	2,50	-

Сведения о местоположении границ объекта					
2599	372591,76	2155380,76	Картометрический метод	2,50	-
2600	372580,88	2155376,58	Картометрический метод	2,50	-
2601	372570,67	2155361,27	Картометрический метод	2,50	-
2602	372569,73	2155340,71	Картометрический метод	2,50	-
2603	372576,42	2155315,28	Картометрический метод	2,50	-
2604	372573,93	2155306,6	Картометрический метод	2,50	-
2605	372557,38	2155295,15	Картометрический метод	2,50	-
2606	372546,82	2155283,44	Картометрический метод	2,50	-
2607	372539,84	2155282,94	Картометрический метод	2,50	-
2608	372522,93	2155296,7	Картометрический метод	2,50	-
2609	372510,08	2155296,16	Картометрический метод	2,50	-
2610	372501,51	2155284,94	Картометрический метод	2,50	-
2611	372495,34	2155260,37	Картометрический метод	2,50	-
2612	372481,36	2155248,09	Картометрический метод	2,50	-
2613	372456,39	2155239,39	Картометрический метод	2,50	-
2614	372416,97	2155210,97	Картометрический метод	2,50	-
2615	372384,62	2155212,37	Картометрический метод	2,50	-
2616	372368,11	2155206,59	Картометрический метод	2,50	-
2617	372312,84	2155163,11	Картометрический метод	2,50	-
2618	372303,03	2155152,05	Картометрический метод	2,50	-
2619	372296,03	2155127,33	Картометрический метод	2,50	-
2620	372286,08	2155105,87	Картометрический метод	2,50	-
2621	372268,61	2155080,25	Картометрический метод	2,50	-
2622	372240,64	2155016,76	Картометрический метод	2,50	-
2623	372222,8	2154943,78	Картометрический метод	2,50	-
2624	372211,83	2154917,06	Картометрический метод	2,50	-
2625	372195,19	2154890,64	Картометрический метод	2,50	-
2626	372179,22	2154878,61	Картометрический метод	2,50	-
2627	372166,49	2154871,35	Картометрический метод	2,50	-
2628	372154,06	2154846,39	Картометрический метод	2,50	-
2629	372151,69	2154818,04	Картометрический метод	2,50	-
2630	372140,06	2154804,31	Картометрический метод	2,50	-
2631	372120,13	2154809,17	Картометрический метод	2,50	-
2632	372112,02	2154805,41	Картометрический метод	2,50	-
2633	372099,71	2154753,48	Картометрический метод	2,50	-
2634	372092,43	2154733,86	Картометрический метод	2,50	-
2635	372078,92	2154709,59	Картометрический метод	2,50	-
2636	372042,79	2154673,19	Картометрический метод	2,50	-
2637	371988,74	2154647,61	Картометрический метод	2,50	-
2638	371956,5	2154625,5	Картометрический метод	2,50	-
2639	371944,76	2154610,23	Картометрический метод	2,50	-
2640	371902,13	2154521,14	Картометрический метод	2,50	-
2641	371900,63	2154502,5	Картометрический метод	2,50	-
2642	371908,3	2154492,84	Картометрический метод	2,50	-
2643	371917,32	2154486,53	Картометрический метод	2,50	-
2644	371917,25	2154475,97	Картометрический метод	2,50	-
2645	371908,72	2154467,72	Картометрический метод	2,50	-
2646	371896,93	2154463,27	Картометрический метод	2,50	-
2647	371889,1	2154455,22	Картометрический метод	2,50	-
2648	371886,07	2154443,59	Картометрический метод	2,50	-
2649	371886,73	2154429,25	Картометрический метод	2,50	-

Сведения о местоположении границ объекта					
2650	371882,53	2154419,03	Картометрический метод	2,50	-
2651	371844,73	2154380,25	Картометрический метод	2,50	-
2652	371835,19	2154341,16	Картометрический метод	2,50	-
2653	371827,92	2154332,45	Картометрический метод	2,50	-
2654	371793,95	2154317,27	Картометрический метод	2,50	-
2655	371763,27	2154290,52	Картометрический метод	2,50	-
2656	371742,39	2154260,62	Картометрический метод	2,50	-
2657	371730,96	2154223,41	Картометрический метод	2,50	-
2658	371718,98	2154200,58	Картометрический метод	2,50	-
2659	371707,54	2154188,13	Картометрический метод	2,50	-
2660	371659,51	2154150,88	Картометрический метод	2,50	-
2661	371652,02	2154136,27	Картометрический метод	2,50	-
2662	371647,36	2154118,9	Картометрический метод	2,50	-
2663	371633,22	2154098,2	Картометрический метод	2,50	-
2664	371613,72	2154083,88	Картометрический метод	2,50	-
2665	371603,74	2154072,83	Картометрический метод	2,50	-
2666	371590,17	2154039,11	Картометрический метод	2,50	-
2667	371588,09	2154013,87	Картометрический метод	2,50	-
2668	371582,72	2154003,99	Картометрический метод	2,50	-
2669	371575,29	2153981,58	Картометрический метод	2,50	-
2670	371566,69	2153968,38	Картометрический метод	2,50	-
2671	371563,57	2153951,96	Картометрический метод	2,50	-
2672	371571,42	2153942,5	Картометрический метод	2,50	-
2673	371582,94	2153939,29	Картометрический метод	2,50	-
2674	371591,18	2153931,14	Картометрический метод	2,50	-
2675	371596,05	2153917,29	Картометрический метод	2,50	-
2676	371606,53	2153903,7	Картометрический метод	2,50	-
2677	371499,34	2153486,76	Картометрический метод	2,50	-
2678	371474,88	2153391,6	Картометрический метод	2,50	-
2679	371557,34	2152848,37	Картометрический метод	2,50	-
2680	371610,44	2152434,7	Картометрический метод	2,50	-
2681	371610,47	2152434,46	Картометрический метод	2,50	-
2682	371610,55	2152434,46	Картометрический метод	2,50	-
2683	371611,63	2152426,13	Картометрический метод	2,50	-
2684	371612,07	2152422,81	Картометрический метод	2,50	-
2685	371654,92	2152428,38	Картометрический метод	2,50	-
2686	372248,41	2152527,56	Картометрический метод	2,50	-
2687	372776,75	2152606,99	Картометрический метод	2,50	-
2688	373245,39	2152676,88	Картометрический метод	2,50	-
2689	373306	2152687,98	Картометрический метод	2,50	-
2690	373420	2152704,98	Картометрический метод	2,50	-
2691	373528,18	2152723,91	Картометрический метод	2,50	-
2692	373678,95	2152745,36	Картометрический метод	2,50	-
2693	373948,91	2152788,81	Картометрический метод	2,50	-
2694	374019,02	2152797,64	Картометрический метод	2,50	-
2695	374058,08	2152800,84	Картометрический метод	2,50	-
2696	374412,02	2152856,34	Картометрический метод	2,50	-
2697	374636,03	2152878,15	Картометрический метод	2,50	-
2449	374765,35	2152867,11	Картометрический метод	2,50	-
2698	373726,55	2152938,22	Картометрический метод	2,50	-

Сведения о местоположении границ объекта					
2699	373755,74	2152988,08	Картометрический метод	2,50	-
2700	373769,08	2152990,41	Картометрический метод	2,50	-
2701	373758,38	2153019,06	Картометрический метод	2,50	-
2702	373738,53	2153056,5	Картометрический метод	2,50	-
2703	373696,26	2153080,57	Картометрический метод	2,50	-
2704	373688,56	2153062,76	Картометрический метод	2,50	-
2705	373681,85	2153047,77	Картометрический метод	2,50	-
2706	373679,78	2153037,43	Картометрический метод	2,50	-
2707	373672,54	2153006,94	Картометрический метод	2,50	-
2708	373664,28	2152995,58	Картометрический метод	2,50	-
2709	373648,77	2152989,37	Картометрический метод	2,50	-
2710	373641,54	2152975,42	Картометрический метод	2,50	-
2711	373647,74	2152950,1	Картометрический метод	2,50	-
2712	373665,83	2152959,4	Картометрический метод	2,50	-
2713	373688,05	2152974,91	Картометрический метод	2,50	-
2714	373703,55	2152993,51	Картометрический метод	2,50	-
2715	373713,89	2153016,76	Картометрический метод	2,50	-
2716	373722,07	2153007,13	Картометрический метод	2,50	-
2717	373722,57	2152994,34	Картометрический метод	2,50	-
2718	373717,76	2152965,88	Картометрический метод	2,50	-
2719	373718,5	2152950,15	Картометрический метод	2,50	-
2698	373726,55	2152938,22	Картометрический метод	2,50	-
2720	373627,07	2152792,49	Картометрический метод	2,50	-
2721	373628,62	2152819,36	Картометрический метод	2,50	-
2722	373627,59	2152849,85	Картометрический метод	2,50	-
2723	373623,69	2152859,55	Картометрический метод	2,50	-
2724	373612,33	2152856,46	Картометрический метод	2,50	-
2725	373555,29	2152844,09	Картометрический метод	2,50	-
2726	373448,23	2152830,14	Картометрический метод	2,50	-
2727	373411,07	2152829,62	Картометрический метод	2,50	-
2728	373421,91	2152812,12	Картометрический метод	2,50	-
2729	373436,39	2152806,44	Картометрический метод	2,50	-
2730	373472,22	2152812,47	Картометрический метод	2,50	-
2731	373508,85	2152802,66	Картометрический метод	2,50	-
2732	373539,82	2152752,73	Картометрический метод	2,50	-
2733	373612,16	2152764,2	Картометрический метод	2,50	-
2720	373627,07	2152792,49	Картометрический метод	2,50	-
ЗУ1(4)					
2734	386659,46	2156871,13	Картометрический метод	2,50	-
2735	386746,68	2157041,37	Картометрический метод	2,50	-
2736	386763,54	2157201,86	Картометрический метод	2,50	-
2737	386793,86	2157490,39	Картометрический метод	2,50	-
2738	385936,63	2157935,45	Картометрический метод	2,50	-
2739	385606,8	2158109,84	Картометрический метод	2,50	-
2740	385559,35	2158135,96	Картометрический метод	2,50	-
2741	385300,41	2158270,2	Картометрический метод	2,50	-
2742	384905,77	2158292,15	Картометрический метод	2,50	-
2743	385277,69	2157752,89	Картометрический метод	2,50	-
2744	385281,55	2157756,4	Картометрический метод	2,50	-
2745	385412,94	2157571,91	Картометрический метод	2,50	-

Сведения о местоположении границ объекта					
2746	385491,76	2157479,8	Картометрический метод	2,50	-
2747	385612,33	2157404,86	Картометрический метод	2,50	-
2748	385918,49	2157249,36	Картометрический метод	2,50	-
2749	385921,59	2157247,79	Картометрический метод	2,50	-
2750	385987,89	2157383,45	Картометрический метод	2,50	-
2751	386035,57	2157379,58	Картометрический метод	2,50	-
2752	386078,92	2157352,63	Картометрический метод	2,50	-
2753	386142,17	2157319,51	Картометрический метод	2,50	-
2754	386262,07	2157259,85	Картометрический метод	2,50	-
2755	386261,28	2157239,3	Картометрический метод	2,50	-
2756	386164,92	2157191,57	Картометрический метод	2,50	-
2757	386157,85	2157200,87	Картометрический метод	2,50	-
2758	386166,14	2157235,43	Картометрический метод	2,50	-
2759	386152,87	2157284,8	Картометрический метод	2,50	-
2760	386131,3	2157269,99	Картометрический метод	2,50	-
2761	386071,58	2157223,91	Картометрический метод	2,50	-
2762	386005,59	2157205,12	Картометрический метод	2,50	-
2763	386124,91	2157144,5	Картометрический метод	2,50	-
2764	386254,17	2157078,85	Картометрический метод	2,50	-
2765	386645,73	2156878,18	Картометрический метод	2,50	-
2734	386659,46	2156871,13	Картометрический метод	2,50	-
ЗУ1(5)					
2766	384055,17	2156449	Картометрический метод	2,50	-
2767	384048,16	2156498,05	Картометрический метод	2,50	-
2768	383972	2156485,73	Картометрический метод	2,50	-
2769	383951,58	2156472,26	Картометрический метод	2,50	-
2770	383991,18	2156406,93	Картометрический метод	2,50	-
2771	384032,68	2156413,75	Картометрический метод	2,50	-
2766	384055,17	2156449	Картометрический метод	2,50	-
ЗУ1(6)					
2772	385359,59	2163746,9	Картометрический метод	2,50	-
2773	385373,53	2163840,19	Картометрический метод	2,50	-
2774	385324,11	2163898,56	Картометрический метод	2,50	-
2775	385296,54	2163867,32	Картометрический метод	2,50	-
2776	385289,37	2163791,97	Картометрический метод	2,50	-
2777	385220,18	2163817,42	Картометрический метод	2,50	-
2778	385220,82	2163918,32	Картометрический метод	2,50	-
2779	385207,5	2163913,17	Картометрический метод	2,50	-
2780	385176,26	2163869,8	Картометрический метод	2,50	-
2781	385149,06	2163870,72	Картометрический метод	2,50	-
2782	385145,57	2163913,72	Картометрический метод	2,50	-
2783	385108,44	2163936,33	Картометрический метод	2,50	-
2784	385074,63	2163927,14	Картометрический метод	2,50	-
2785	385065,44	2163914,46	Картометрический метод	2,50	-
2786	385065,44	2163882,3	Картометрический метод	2,50	-
2787	385119,47	2163879,36	Картометрический метод	2,50	-
2788	385086,02	2163722,04	Картометрический метод	2,50	-
2789	385089,52	2163681,61	Картометрический метод	2,50	-
2790	385139,14	2163664,7	Картометрический метод	2,50	-
2791	385158,98	2163715,8	Картометрический метод	2,50	-
2792	385203,46	2163733,07	Картометрический метод	2,50	-

Сведения о местоположении границ объекта					
2793	385246,09	2163723,51	Картометрический метод	2,50	-
2794	385316,48	2163702,01	Картометрический метод	2,50	-
2772	385359,59	2163746,9	Картометрический метод	2,50	-
ЗУ1(7)					
2795	385390,9	2163957,46	Картометрический метод	2,50	-
2796	385398,29	2163966,03	Картометрический метод	2,50	-
2797	385399,85	2163978,71	Картометрический метод	2,50	-
2798	385396,08	2163994,33	Картометрический метод	2,50	-
2799	385396,45	2164011,6	Картометрический метод	2,50	-
2800	385384,69	2164034,39	Картометрический метод	2,50	-
2801	385339,85	2164046,2	Картометрический метод	2,50	-
2802	385330,47	2164027,59	Картометрический метод	2,50	-
2803	385315,77	2164025,11	Картометрический метод	2,50	-
2804	385307,78	2164032,28	Картометрический метод	2,50	-
2805	385314,12	2164003,52	Картометрический метод	2,50	-
2806	385356,84	2163958,31	Картометрический метод	2,50	-
2795	385390,9	2163957,46	Картометрический метод	2,50	-
ЗУ1(8)					
2807	385725,72	2155550,91	Картометрический метод	2,50	-
2808	385744,84	2155632,6	Картометрический метод	2,50	-
2809	385744,81	2155632,5	Картометрический метод	2,50	-
2810	385724,03	2155555,64	Картометрический метод	2,50	-
2811	385703,63	2155526,17	Картометрический метод	2,50	-
2812	385703,74	2155524,71	Картометрический метод	2,50	-
2813	385703,94	2155521,94	Картометрический метод	2,50	-
2814	385703,95	2155521,75	Картометрический метод	2,50	-
2807	385725,72	2155550,91	Картометрический метод	2,50	-
ЗУ1(9)					
2815	376461,75	2159689,18	Картометрический метод	2,50	-
2816	376456,23	2159742,99	Картометрический метод	2,50	-
2817	376432,78	2159792,66	Картометрический метод	2,50	-
2818	376347,93	2159901,65	Картометрический метод	2,50	-
2819	376283,77	2160015,48	Картометрический метод	2,50	-
2820	376201,68	2160137,58	Картометрический метод	2,50	-
2821	376184,79	2160166,81	Картометрический метод	2,50	-
2822	376114,76	2160287,97	Картометрический метод	2,50	-
2823	376085,59	2160314,9	Картометрический метод	2,50	-
2824	376060,6	2160337,98	Картометрический метод	2,50	-
2825	376030,38	2160345,92	Картометрический метод	2,50	-
2826	375997,56	2160159,73	Картометрический метод	2,50	-
2827	375944,65	2159869,35	Картометрический метод	2,50	-
2828	375924,47	2159732,1	Картометрический метод	2,50	-
2829	375923,67	2159700,91	Картометрический метод	2,50	-
2830	375924,77	2159700,89	Картометрический метод	2,50	-
2831	375990,58	2159699,53	Картометрический метод	2,50	-
2832	376068,54	2159694,01	Картометрический метод	2,50	-
2833	376199,61	2159685,73	Картометрический метод	2,50	-
2834	376399,67	2159685,04	Картометрический метод	2,50	-
2815	376461,75	2159689,18	Картометрический метод	2,50	-
ЗУ1(10)					
2835	377007,67	2153410,23	Картометрический метод	2,50	-
2836	377020,54	2153455,92	Картометрический метод	2,50	-

Сведения о местоположении границ объекта					
2837	*377024,91*	*2153496,5*	*Картометрический метод*	*2,50*	-
2838	*377020,25*	*2153496,85*	*Картометрический метод*	*2,50*	-
2839	*377022,33*	*2153528,65*	*Картометрический метод*	*2,50*	-
2840	*376998,82*	*2153530,03*	*Картометрический метод*	*2,50*	-
2841	*376894,43*	*2153515,86*	*Картометрический метод*	*2,50*	-
2842	*376833,93*	*2153514,48*	*Картометрический метод*	*2,50*	-
2843	*376856,4*	*2153477,14*	*Картометрический метод*	*2,50*	-
2844	*376860,89*	*2153450,53*	*Картометрический метод*	*2,50*	-
2845	*376872,65*	*2153421,49*	*Картометрический метод*	*2,50*	-
2846	*376897,54*	*2153396,6*	*Картометрический метод*	*2,50*	-
2847	*376865,73*	*2153364,8*	*Картометрический метод*	*2,50*	-
2848	*376819,07*	*2153342,33*	*Картометрический метод*	*2,50*	-
2849	*376785,19*	*2153318,82*	*Картометрический метод*	*2,50*	-
2850	*376712,6*	*2153411,47*	*Картометрический метод*	*2,50*	-
2851	*376707,36*	*2153411,4*	*Картометрический метод*	*2,50*	-
2852	*376688,05*	*2153411,12*	*Картометрический метод*	*2,50*	-
2853	*376681,83*	*2153397,64*	*Картометрический метод*	*2,50*	-
2854	*376657,98*	*2153362,03*	*Картометрический метод*	*2,50*	-
2855	*376641,73*	*2153321,59*	*Картометрический метод*	*2,50*	-
2856	*376641,09*	*2153318,1*	*Картометрический метод*	*2,50*	-
2857	*376648,19*	*2153318,64*	*Картометрический метод*	*2,50*	-
2858	*376648,23*	*2153318,63*	*Картометрический метод*	*2,50*	-
2859	*376666,92*	*2153315,32*	*Картометрический метод*	*2,50*	-
2860	*376695,18*	*2153304,6*	*Картометрический метод*	*2,50*	-
2861	*376770,85*	*2153296,97*	*Картометрический метод*	*2,50*	-
2862	*376826,06*	*2153293,51*	*Картометрический метод*	*2,50*	-
2863	*376852,96*	*2153297,42*	*Картометрический метод*	*2,50*	-
2864	*376879,22*	*2153306,81*	*Картометрический метод*	*2,50*	-
2865	*376887,12*	*2153312,79*	*Картометрический метод*	*2,50*	-
2866	*376892,36*	*2153315,26*	*Картометрический метод*	*2,50*	-
2867	*376900,48*	*2153317,91*	*Картометрический метод*	*2,50*	-
2868	*376943,39*	*2153343,47*	*Картометрический метод*	*2,50*	-
2869	*376978,57*	*2153369,59*	*Картометрический метод*	*2,50*	-
2870	*376980,36*	*2153372,09*	*Картометрический метод*	*2,50*	-
2871	*376993,04*	*2153389,8*	*Картометрический метод*	*2,50*	-
2835	*377007,67*	*2153410,23*	*Картометрический метод*	*2,50*	-

3. Сведения о характерных точках части (частей) границы объекта

Обозначение характерных точек части границы	Координаты, м		Метод определения координат характерной точки	Средняя квадратическая погрешность положения характерной точки (Mt), м	Описание обозначения точки на местности (при наличии)
	X	Y			
1	2	3	4	5	6
Часть № -					
-	-	-	-	-	-

ГРАФИЧЕСКОЕ ОПИСАНИЕ

местоположения границ населенных пунктов, территориальных зон, особо охраняемых природных территорий, зон с особыми условиями использования территории

4.3 Иные зоны сельскохозяйственного назначения в с. Незнаново

(наименование объекта местоположение границ, которого описано (далее - объект)

Раздел 1

Сведения об объекте		
№ п/п	Характеристики объекта	Описание характеристик
1	2	3
1	Местоположение объекта	*Российская Федерация, Рязанская область, р-н Кораблинский, с/п Незнановское, с Незнаново*
2	Площадь объекта ± величина погрешности определения площади (Р ± Дельта Р)	*288231кв.м. ± 264кв.м.*
3	Иные характеристики объекта	*Номер зоны:*

Раздел 2

Сведения о местоположении границ объекта					
1. Система координат *МСК-62*					
2. Сведения о характерных точках границ объекта					
Обозначение характерных точек границ	Координаты, м		Метод определения координат характерной точки	Средняя квадратическая погрешность положения характерной точки (Mt), м	Описание обозначения точки на местности (при наличии)
	X	Y			
1	2	3	4	5	6
ЗУ1(1)					
1	*376325,16*	*2159033,82*	*Картометрический метод*	*2,50*	*-*
2	*376407,25*	*2159193,92*	*Картометрический метод*	*2,50*	*-*
3	*376342,23*	*2159196,17*	*Картометрический метод*	*2,50*	*-*
4	*376239,14*	*2159205,26*	*Картометрический метод*	*2,50*	*-*
5	*376224,36*	*2159205,44*	*Картометрический метод*	*2,50*	*-*
6	*376136,09*	*2159214,3*	*Картометрический метод*	*2,50*	*-*
7	*376119,15*	*2159218,64*	*Картометрический метод*	*2,50*	*-*
8	*375927,49*	*2159230,87*	*Картометрический метод*	*2,50*	*-*
9	*375865,19*	*2159242,21*	*Картометрический метод*	*2,50*	*-*
10	*375829,38*	*2159257,7*	*Картометрический метод*	*2,50*	*-*
11	*375730,29*	*2159276,3*	*Картометрический метод*	*2,50*	*-*
12	*375637,38*	*2159298,03*	*Картометрический метод*	*2,50*	*-*
13	*375691,88*	*2159229,74*	*Картометрический метод*	*2,50*	*-*
14	*375791,22*	*2159088,32*	*Картометрический метод*	*2,50*	*-*
15	*375861,58*	*2159078,66*	*Картометрический метод*	*2,50*	*-*
16	*375940,23*	*2159062,79*	*Картометрический метод*	*2,50*	*-*
17	*376005,07*	*2159059,34*	*Картометрический метод*	*2,50*	*-*
18	*376276,18*	*2159026,23*	*Картометрический метод*	*2,50*	*-*
1	*376325,16*	*2159033,82*	*Картометрический метод*	*2,50*	*-*
ЗУ1(2)					
19	*375837,44*	*2159709,18*	*Картометрический метод*	*2,50*	*-*
20	*375789,84*	*2159727,81*	*Картометрический метод*	*2,50*	*-*
21	*375771,9*	*2159766,44*	*Картометрический метод*	*2,50*	*-*
22	*375753,28*	*2159862,33*	*Картометрический метод*	*2,50*	*-*
23	*375729,82*	*2159997,54*	*Картометрический метод*	*2,50*	*-*
24	*375720,16*	*2160050,66*	*Картометрический метод*	*2,50*	*-*
25	*375677,05*	*2160118,95*	*Картометрический метод*	*2,50*	*-*
26	*375592,89*	*2160130,68*	*Картометрический метод*	*2,50*	*-*
27	*375420,42*	*2160151,38*	*Картометрический метод*	*2,50*	*-*
28	*375275,55*	*2160164,48*	*Картометрический метод*	*2,50*	*-*
29	*375251,41*	*2160115,51*	*Картометрический метод*	*2,50*	*-*
30	*375235,54*	*2160051,35*	*Картометрический метод*	*2,50*	*-*
31	*375239,68*	*2160006,51*	*Картометрический метод*	*2,50*	*-*
32	*375255,55*	*2159974,09*	*Картометрический метод*	*2,50*	*-*
33	*375271,42*	*2159965,12*	*Картометрический метод*	*2,50*	*-*
34	*375300,39*	*2159962,36*	*Картометрический метод*	*2,50*	*-*
35	*375281,07*	*2159940,97*	*Картометрический метод*	*2,50*	*-*
36	*375274,86*	*2159926,49*	*Картометрический метод*	*2,50*	*-*

Сведения о местоположении границ объекта					
37	*375284,52*	*2159907,86*	*Картометрический метод*	*2,50*	-
38	*375299,01*	*2159893,37*	*Картометрический метод*	*2,50*	-
39	*375293,49*	*2159880,27*	*Картометрический метод*	*2,50*	-
40	*375304,53*	*2159836,12*	*Картометрический метод*	*2,50*	-
41	*375336,26*	*2159810,59*	*Картометрический метод*	*2,50*	-
42	*375339,36*	*2159795,12*	*Картометрический метод*	*2,50*	-
43	*375345,53*	*2159793,97*	*Картометрический метод*	*2,50*	-
44	*375769,15*	*2159715,38*	*Картометрический метод*	*2,50*	-
19	*375837,44*	*2159709,18*	*Картометрический метод*	*2,50*	-

3. Сведения о характерных точках части (частей) границы объекта

Обозначение характерных точек части границы	Координаты, м		Метод определения координат характерной точки	Средняя квадратическая погрешность положения характерной точки (Mt), м	Описание обозначения точки на местности (при наличии)
	X	Y			
1	2	3	4	5	6
Часть № -					
-	-	-	-	-	-

ГРАФИЧЕСКОЕ ОПИСАНИЕ

местоположения границ населенных пунктов, территориальных зон, особо охраняемых природных территорий, зон с особыми условиями использования территории

4.3 Иные зоны сельскохозяйственного назначения в с. Семион.

(наименование объекта местоположение границ, которого описано (далее - объект)

Раздел 1

Сведения об объекте		
№ п/п	Характеристики объекта	Описание характеристик
1	2	3
1	Местоположение объекта	*Российская Федерация, Рязанская область, р-н Кораблинский, с/п Незнановское, с Семион*
2	Площадь объекта ± величина погрешности определения площади (Р ± Дельта Р)	*173355кв.м. ± 146кв.м.*
3	Иные характеристики объекта	*Номер зоны:*

Раздел 2

Сведения о местоположении границ объекта					
1. Система координат *МСК-62*					
2. Сведения о характерных точках границ объекта					
Обозначение характерных точек границ	Координаты, м		Метод определения координат характерной точки	Средняя квадратическая погрешность положения характерной точки (Mt), м	Описание обозначения точки на местности (при наличии)
	X	Y			
1	2	3	4	5	6
1	*381967,15*	*2163602,18*	*Картометрический метод*	*2,50*	-
2	*381971,47*	*2163691,33*	*Картометрический метод*	*2,50*	-
3	*381946,58*	*2163707,96*	*Картометрический метод*	*2,50*	-
4	*381786,31*	*2163786,04*	*Картометрический метод*	*2,50*	-
5	*381585,39*	*2163859,79*	*Картометрический метод*	*2,50*	-
6	*381479,44*	*2163903,48*	*Картометрический метод*	*2,50*	-
7	*380842,18*	*2164112,21*	*Картометрический метод*	*2,50*	-
8	*380827,96*	*2164074,47*	*Картометрический метод*	*2,50*	-
9	*380792,4*	*2163980,38*	*Картометрический метод*	*2,50*	-
10	*380795,81*	*2163936,41*	*Картометрический метод*	*2,50*	-
11	*380977,01*	*2163893,12*	*Картометрический метод*	*2,50*	-
12	*381194,06*	*2163836,93*	*Картометрический метод*	*2,50*	-
13	*381326,34*	*2163794,81*	*Картометрический метод*	*2,50*	-
14	*381331,25*	*2163810,21*	*Картометрический метод*	*2,50*	-
15	*381341*	*2163806,8*	*Картометрический метод*	*2,50*	-
16	*381350,95*	*2163843,25*	*Картометрический метод*	*2,50*	-
17	*381389,13*	*2163835,39*	*Картометрический метод*	*2,50*	-
18	*381375,79*	*2163770,62*	*Картометрический метод*	*2,50*	-
19	*381400,96*	*2163762,6*	*Картометрический метод*	*2,50*	-
20	*381654,8*	*2163697,28*	*Картометрический метод*	*2,50*	-
21	*381761,44*	*2163667,92*	*Картометрический метод*	*2,50*	-
1	*381967,15*	*2163602,18*	*Картометрический метод*	*2,50*	-
3. Сведения о характерных точках части (частей) границы объекта					
Обозначение характерных точек части границы	Координаты, м		Метод определения координат характерной точки	Средняя квадратическая погрешность положения характерной точки (Mt), м	Описание обозначения точки на местности (при наличии)
	X	Y			
1	2	3	4	5	6
Часть № -					
-	-	-	-	-	-

ГРАФИЧЕСКОЕ ОПИСАНИЕ

местоположения границ населенных пунктов, территориальных зон, особо охраняемых природных территорий, зон с особыми условиями использования территории

4.4 Производственная зона сельскохозяйственных предприятий

(наименование объекта местоположение границ, которого описано (далее - объект)

Раздел 1

Сведения об объекте		
№ п/п	Характеристики объекта	Описание характеристик
1	2	3
1	Местоположение объекта	*Российская Федерация, Рязанская область, р-н Кораблинский, с/п Незнановское*
2	Площадь объекта ± величина погрешности определения площади (Р ± Дельта Р)	*818503кв.м. ± 914кв.м.*
3	Иные характеристики объекта	*Номер зоны:*

Раздел 2

Сведения о местоположении границ объекта					
1. Система координат *МСК-62*					
2. Сведения о характерных точках границ объекта					
Обозначение характерных точек границ	Координаты, м		Метод определения координат характерной точки	Средняя квадратическая погрешность положения характерной точки (Mt), м	Описание обозначения точки на местности (при наличии)
	X	Y			
1	2	3	4	5	6
ЗУ1(1)					
1	*376197,26*	*2158789,21*	*Картометрический метод*	*2,50*	*-*
2	*376199,56*	*2158793,66*	*Картометрический метод*	*2,50*	*-*
3	*376203,96*	*2158805,09*	*Картометрический метод*	*2,50*	*-*
4	*376238,5*	*2158900,25*	*Картометрический метод*	*2,50*	*-*
5	*376277,45*	*2158971,82*	*Картометрический метод*	*2,50*	*-*
6	*376041,69*	*2159050,38*	*Картометрический метод*	*2,50*	*-*
7	*376011,08*	*2158898,72*	*Картометрический метод*	*2,50*	*-*
8	*376134,94*	*2158699,39*	*Картометрический метод*	*2,50*	*-*
1	*376197,26*	*2158789,21*	*Картометрический метод*	*2,50*	*-*
ЗУ1(2)					
9	*376280,11*	*2158395,3*	*Картометрический метод*	*2,50*	*-*
10	*376324,4*	*2158551,6*	*Картометрический метод*	*2,50*	*-*
11	*375989,63*	*2158685,14*	*Картометрический метод*	*2,50*	*-*
12	*375876,77*	*2158658,77*	*Картометрический метод*	*2,50*	*-*
13	*375751,1*	*2158551,86*	*Картометрический метод*	*2,50*	*-*
14	*375776,26*	*2158530,38*	*Картометрический метод*	*2,50*	*-*
15	*375842,46*	*2158483,94*	*Картометрический метод*	*2,50*	*-*
16	*375892,5*	*2158457,62*	*Картометрический метод*	*2,50*	*-*
17	*375934,1*	*2158450,28*	*Картометрический метод*	*2,50*	*-*
18	*376023,24*	*2158462,38*	*Картометрический метод*	*2,50*	*-*
19	*376055,17*	*2158466,35*	*Картометрический метод*	*2,50*	*-*
20	*376109,48*	*2158463,16*	*Картометрический метод*	*2,50*	*-*
21	*376180,52*	*2158452,7*	*Картометрический метод*	*2,50*	*-*
22	*376237,85*	*2158433,14*	*Картометрический метод*	*2,50*	*-*
9	*376280,11*	*2158395,3*	*Картометрический метод*	*2,50*	*-*
ЗУ1(3)					
23	*375854,6*	*2160220,24*	*Картометрический метод*	*2,50*	*-*
24	*375855,56*	*2160362,72*	*Картометрический метод*	*2,50*	*-*
25	*375829,74*	*2160407,52*	*Картометрический метод*	*2,50*	*-*
26	*375653,64*	*2160395,96*	*Картометрический метод*	*2,50*	*-*
27	*375614,81*	*2160379*	*Картометрический метод*	*2,50*	*-*
28	*375581,47*	*2160356,33*	*Картометрический метод*	*2,50*	*-*
29	*375546,57*	*2160303,04*	*Картометрический метод*	*2,50*	*-*
30	*375532,96*	*2160260,63*	*Картометрический метод*	*2,50*	*-*
31	*375535,3*	*2160230,97*	*Картометрический метод*	*2,50*	*-*
32	*375545,41*	*2160202,65*	*Картометрический метод*	*2,50*	*-*
33	*375633*	*2160200,58*	*Картометрический метод*	*2,50*	*-*
34	*375632,88*	*2160216,68*	*Картометрический метод*	*2,50*	*-*

Сведения о местоположении границ объекта					
35	*375643,29*	*2160246,34*	*Картометрический метод*	*2,50*	*-*
36	*375672,32*	*2160260,98*	*Картометрический метод*	*2,50*	*-*
37	*375750,71*	*2160247,88*	*Картометрический метод*	*2,50*	*-*
23	*375854,6*	*2160220,24*	*Картометрический метод*	*2,50*	*-*
ЗУ1(4)					
38	*376154,1*	*2160599,78*	*Картометрический метод*	*2,50*	*-*
39	*376172,1*	*2160615,76*	*Картометрический метод*	*2,50*	*-*
40	*376137*	*2160659,34*	*Картометрический метод*	*2,50*	*-*
41	*376168,54*	*2160684,75*	*Картометрический метод*	*2,50*	*-*
42	*376202,25*	*2160642,82*	*Картометрический метод*	*2,50*	*-*
43	*376444,1*	*2160850,83*	*Картометрический метод*	*2,50*	*-*
44	*376419,56*	*2160909,31*	*Картометрический метод*	*2,50*	*-*
45	*376377,9*	*2160993,34*	*Картометрический метод*	*2,50*	*-*
46	*376290,69*	*2161070,66*	*Картометрический метод*	*2,50*	*-*
47	*376278,72*	*2161052,98*	*Картометрический метод*	*2,50*	*-*
48	*376265,03*	*2161053,89*	*Картометрический метод*	*2,50*	*-*
49	*376232,46*	*2161069,9*	*Картометрический метод*	*2,50*	*-*
50	*376212,81*	*2161086,52*	*Картометрический метод*	*2,50*	*-*
51	*376177,36*	*2161120,93*	*Картометрический метод*	*2,50*	*-*
52	*376153,32*	*2161124,07*	*Картометрический метод*	*2,50*	*-*
53	*376133,98*	*2161108,28*	*Картометрический метод*	*2,50*	*-*
54	*376119,29*	*2161092,58*	*Картометрический метод*	*2,50*	*-*
55	*376010,92*	*2160963,09*	*Картометрический метод*	*2,50*	*-*
56	*375974,33*	*2160906,29*	*Картометрический метод*	*2,50*	*-*
57	*376090,77*	*2160795,96*	*Картометрический метод*	*2,50*	*-*
58	*375969,39*	*2160781,8*	*Картометрический метод*	*2,50*	*-*
59	*375826,39*	*2160798,34*	*Картометрический метод*	*2,50*	*-*
60	*375805,37*	*2160787,83*	*Картометрический метод*	*2,50*	*-*
61	*375768,3*	*2160734,98*	*Картометрический метод*	*2,50*	*-*
62	*375717,47*	*2160631,09*	*Картометрический метод*	*2,50*	*-*
63	*375702,38*	*2160551,66*	*Картометрический метод*	*2,50*	*-*
64	*375802,1*	*2160532,63*	*Картометрический метод*	*2,50*	*-*
65	*375870,35*	*2160525,24*	*Картометрический метод*	*2,50*	*-*
66	*376026,11*	*2160422,02*	*Картометрический метод*	*2,50*	*-*
67	*376039,88*	*2160475,14*	*Картометрический метод*	*2,50*	*-*
68	*376071,2*	*2160529,4*	*Картометрический метод*	*2,50*	*-*
38	*376154,1*	*2160599,78*	*Картометрический метод*	*2,50*	*-*
ЗУ1(5)					
69	*376881,88*	*2152944,9*	*Картометрический метод*	*2,50*	*-*
70	*376981,36*	*2153054,84*	*Картометрический метод*	*2,50*	*-*
71	*376990,85*	*2153188,02*	*Картометрический метод*	*2,50*	*-*
72	*376885,77*	*2153257,55*	*Картометрический метод*	*2,50*	*-*
73	*376717,71*	*2153008,34*	*Картометрический метод*	*2,50*	*-*
69	*376881,88*	*2152944,9*	*Картометрический метод*	*2,50*	*-*
ЗУ1(6)					
74	*379813,18*	*2162821,73*	*Картометрический метод*	*2,50*	*-*
75	*379834,9*	*2162906,77*	*Картометрический метод*	*2,50*	*-*
76	*379853,89*	*2162868,77*	*Картометрический метод*	*2,50*	*-*
77	*379866,15*	*2162866,1*	*Картометрический метод*	*2,50*	*-*
78	*379907,35*	*2163055,62*	*Картометрический метод*	*2,50*	*-*
79	*379874,69*	*2163072,11*	*Картометрический метод*	*2,50*	*-*

Сведения о местоположении границ объекта					
80	*379879,11*	*2163145,08*	*Картометрический метод*	*2,50*	*-*
81	*379824,84*	*2163159,27*	*Картометрический метод*	*2,50*	*-*
82	*379665,46*	*2163197,73*	*Картометрический метод*	*2,50*	*-*
83	*379594,31*	*2162872,09*	*Картометрический метод*	*2,50*	*-*
74	*379813,18*	*2162821,73*	*Картометрический метод*	*2,50*	*-*
ЗУ1(7)					
84	*380528,11*	*2163125,03*	*Картометрический метод*	*2,50*	*-*
85	*380553,3*	*2163249,05*	*Картометрический метод*	*2,50*	*-*
86	*380554,75*	*2163254,55*	*Картометрический метод*	*2,50*	*-*
87	*380528,03*	*2163273,59*	*Картометрический метод*	*2,50*	*-*
88	*380459,05*	*2163319,48*	*Картометрический метод*	*2,50*	*-*
89	*380401,45*	*2163349,35*	*Картометрический метод*	*2,50*	*-*
90	*380201,72*	*2163425,96*	*Картометрический метод*	*2,50*	*-*
91	*380120,77*	*2163451,12*	*Картометрический метод*	*2,50*	*-*
92	*380049,7*	*2163474,14*	*Картометрический метод*	*2,50*	*-*
93	*379968,23*	*2163497,43*	*Картометрический метод*	*2,50*	*-*
94	*379841,85*	*2163535,83*	*Картометрический метод*	*2,50*	*-*
95	*379846,48*	*2163472,27*	*Картометрический метод*	*2,50*	*-*
96	*379830,36*	*2163393,62*	*Картометрический метод*	*2,50*	*-*
97	*379771,47*	*2163335,69*	*Картометрический метод*	*2,50*	*-*
98	*379866,45*	*2163316,33*	*Картометрический метод*	*2,50*	*-*
99	*379838,92*	*2163212,44*	*Картометрический метод*	*2,50*	*-*
100	*379863,89*	*2163201,26*	*Картометрический метод*	*2,50*	*-*
101	*379856,91*	*2163173,9*	*Картометрический метод*	*2,50*	*-*
102	*379913,7*	*2163155,02*	*Картометрический метод*	*2,50*	*-*
103	*379964*	*2163326,48*	*Картометрический метод*	*2,50*	*-*
104	*380056,95*	*2163315,08*	*Картометрический метод*	*2,50*	*-*
105	*380073,87*	*2163315,12*	*Картометрический метод*	*2,50*	*-*
106	*380370,09*	*2163234,26*	*Картометрический метод*	*2,50*	*-*
107	*380353,6*	*2163170,25*	*Картометрический метод*	*2,50*	*-*
84	*380528,11*	*2163125,03*	*Картометрический метод*	*2,50*	*-*
ЗУ1(8)					
108	*381703,75*	*2160621,96*	*Картометрический метод*	*2,50*	*-*
109	*381707,94*	*2160715*	*Картометрический метод*	*2,50*	*-*
110	*381709,56*	*2160758,18*	*Картометрический метод*	*2,50*	*-*
111	*381712,15*	*2160820,6*	*Картометрический метод*	*2,50*	*-*
112	*381717,84*	*2160927,9*	*Картометрический метод*	*2,50*	*-*
113	*381716,06*	*2160932,45*	*Картометрический метод*	*2,50*	*-*
114	*381617,92*	*2160967,74*	*Картометрический метод*	*2,50*	*-*
115	*381593,98*	*2160973,27*	*Картометрический метод*	*2,50*	*-*
116	*381548,79*	*2160987,61*	*Картометрический метод*	*2,50*	*-*
117	*381508,4*	*2160668,4*	*Картометрический метод*	*2,50*	*-*
118	*381556,21*	*2160655,48*	*Картометрический метод*	*2,50*	*-*
119	*381632,38*	*2160645,45*	*Картометрический метод*	*2,50*	*-*
120	*381643,08*	*2160638,1*	*Картометрический метод*	*2,50*	*-*
121	*381700,55*	*2160626,54*	*Картометрический метод*	*2,50*	*-*
108	*381703,75*	*2160621,96*	*Картометрический метод*	*2,50*	*-*
ЗУ1(9)					
122	*380716,64*	*2158833,34*	*Картометрический метод*	*2,50*	*-*
123	*380649,42*	*2158993,49*	*Картометрический метод*	*2,50*	*-*
124	*380613,42*	*2159079,24*	*Картометрический метод*	*2,50*	*-*

Сведения о местоположении границ объекта					
125	*380273,5*	*2159146,27*	*Картометрический метод*	*2,50*	-
126	*380225,77*	*2159038,48*	*Картометрический метод*	*2,50*	-
127	*380578,24*	*2158891,18*	*Картометрический метод*	*2,50*	-
122	*380716,64*	*2158833,34*	*Картометрический метод*	*2,50*	-

3. Сведения о характерных точках части (частей) границы объекта

Обозначение характерных точек части границы	Координаты, м		Метод определения координат характерной точки	Средняя квадратическая погрешность положения характерной точки (Mt), м	Описание обозначения точки на местности (при наличии)
	X	Y			
1	2	3	4	5	6
Часть № -					
-	-	-	-	-	-

ГРАФИЧЕСКОЕ ОПИСАНИЕ

местоположения границ населенных пунктов, территориальных зон, особо охраняемых природных территорий, зон с особыми условиями использования территории

5.6 Зона озелененных территорий специального назначения в с. Незнаново

(наименование объекта местоположение границ, которого описано (далее - объект)

Раздел 1

Сведения об объекте		
№ п/п	Характеристики объекта	Описание характеристик
1	2	3
1	Местоположение объекта	*Российская Федерация, Рязанская область, р-н Кораблинский, с/п Незнановское, с Незнаново*
2	Площадь объекта ± величина погрешности определения площади (Р ± Дельта Р)	*14724кв.м. ± 42кв.м.*
3	Иные характеристики объекта	*Номер зоны:*

Раздел 2

Сведения о местоположении границ объекта					
1. Система координат *МСК-62*					
2. Сведения о характерных точках границ объекта					
Обозначение характерных точек границ	Координаты, м		Метод определения координат характерной точки	Средняя квадратическая погрешность положения характерной точки (Mt), м	Описание обозначения точки на местности (при наличии)
	X	Y			
1	2	3	4	5	6
1	*376804,84*	*2159956,8*	*Картометрический метод*	*2,50*	-
2	*376798,08*	*2159964,27*	*Картометрический метод*	*2,50*	-
3	*376796,6*	*2159972,08*	*Картометрический метод*	*2,50*	-
4	*376802,85*	*2159973,27*	*Картометрический метод*	*2,50*	-
5	*376800,32*	*2159987,65*	*Картометрический метод*	*2,50*	-
6	*376797,89*	*2159984,18*	*Картометрический метод*	*2,50*	-
7	*376671,35*	*2159897,68*	*Картометрический метод*	*2,50*	-
8	*376661,99*	*2159913,2*	*Картометрический метод*	*2,50*	-
9	*376667,75*	*2159940,74*	*Картометрический метод*	*2,50*	-
10	*376674,65*	*2160002,48*	*Картометрический метод*	*2,50*	-
11	*376681,28*	*2160011,35*	*Картометрический метод*	*2,50*	-
12	*376707,19*	*2160022,69*	*Картометрический метод*	*2,50*	-
13	*376736,11*	*2160037,73*	*Картометрический метод*	*2,50*	-
14	*376769,02*	*2160054,35*	*Картометрический метод*	*2,50*	-
15	*376797,87*	*2160070,45*	*Картометрический метод*	*2,50*	-
16	*376833,66*	*2160087,62*	*Картометрический метод*	*2,50*	-
17	*376843,18*	*2160040,81*	*Картометрический метод*	*2,50*	-
18	*376835,95*	*2160039,16*	*Картометрический метод*	*2,50*	-
19	*376836,64*	*2160036,24*	*Картометрический метод*	*2,50*	-
20	*376838,11*	*2160030,05*	*Картометрический метод*	*2,50*	-
21	*376869,4*	*2160037,28*	*Картометрический метод*	*2,50*	-
22	*376851,77*	*2160124,03*	*Картометрический метод*	*2,50*	-
23	*376786,36*	*2160092,66*	*Картометрический метод*	*2,50*	-
24	*376665,21*	*2160031,61*	*Картометрический метод*	*2,50*	-
25	*376650,56*	*2160012,01*	*Картометрический метод*	*2,50*	-
26	*376643,04*	*2159944,7*	*Картометрический метод*	*2,50*	-
27	*376635,51*	*2159908,7*	*Картометрический метод*	*2,50*	-
28	*376663,61*	*2159862,11*	*Картометрический метод*	*2,50*	-
1	*376804,84*	*2159956,8*	*Картометрический метод*	*2,50*	-
3. Сведения о характерных точках части (частей) границы объекта					
Обозначение характерных точек части границы	Координаты, м		Метод определения координат характерной точки	Средняя квадратическая погрешность положения характерной точки (Mt), м	Описание обозначения точки на местности (при наличии)
	X	Y			
1	2	3	4	5	6

Сведения о местоположении границ объекта					
Часть № -					
-	-	-	-	-	-

ГРАФИЧЕСКОЕ ОПИСАНИЕ

местоположения границ населенных пунктов, территориальных зон, особо охраняемых природных территорий, зон с особыми условиями использования территории

5.6 Зона озелененных территорий специального назначения в с. Никитино

(наименование объекта местоположение границ, которого описано (далее - объект)

Раздел 1

Сведения об объекте		
№ п/п	Характеристики объекта	Описание характеристик
1	2	3
1	Местоположение объекта	*Российская Федерация, Рязанская область, р-н Кораблинский, с/п Незнановское, с Никитино*
2	Площадь объекта ± величина погрешности определения площади (Р ± Дельта Р)	*29309кв.м. ± 60кв.м.*
3	Иные характеристики объекта	*Номер зоны:*

Раздел 2

Сведения о местоположении границ объекта					
1. Система координат *МСК-62*					
2. Сведения о характерных точках границ объекта					
Обозначение характерных точек границ	Координаты, м		Метод определения координат характерной точки	Средняя квадратическая погрешность положения характерной точки (Mt), м	Описание обозначения точки на местности (при наличии)
	X	Y			
1	2	3	4	5	6
1	*383023,41*	*2155766,53*	*Картометрический метод*	*2,50*	-
2	*383102,65*	*2155902,35*	*Картометрический метод*	*2,50*	-
3	*382982,58*	*2155980,87*	*Картометрический метод*	*2,50*	-
4	*382949,57*	*2156000,66*	*Картометрический метод*	*2,50*	-
5	*382912,33*	*2156013,9*	*Картометрический метод*	*2,50*	-
6	*382892,98*	*2156016,44*	*Картометрический метод*	*2,50*	-
7	*382817,07*	*2155898,05*	*Картометрический метод*	*2,50*	-
8	*382822,5*	*2155892,8*	*Картометрический метод*	*2,50*	-
1	*383023,41*	*2155766,53*	*Картометрический метод*	*2,50*	-
9	*383006,31*	*2155836,44*	*Картометрический метод*	*2,50*	-
10	*383035,9*	*2155887,16*	*Картометрический метод*	*2,50*	-
11	*382977,85*	*2155926,46*	*Картометрический метод*	*2,50*	-
12	*382919,69*	*2155965,44*	*Картометрический метод*	*2,50*	-
13	*382885,63*	*2155912,33*	*Картометрический метод*	*2,50*	-
14	*382925,01*	*2155887,74*	*Картометрический метод*	*2,50*	-
9	*383006,31*	*2155836,44*	*Картометрический метод*	*2,50*	-
3. Сведения о характерных точках части (частей) границы объекта					
Обозначение характерных точек части границы	Координаты, м		Метод определения координат характерной точки	Средняя квадратическая погрешность положения характерной точки (Mt), м	Описание обозначения точки на местности (при наличии)
	X	Y			
1	2	3	4	5	6
Часть № -					
-	-	-	-	-	-

ОПИСАНИЕ МЕСТОПОЛОЖЕНИЯ ГРАНИЦ

5.6 Зона озелененных территорий специального назначения в с. Семион.

(наименование объекта местоположение границ, которого описано (далее - объект)

Раздел 1

Сведения об объекте		
№ п/п	Характеристики объекта	Описание характеристик
1	2	3
1	Местоположение объекта	*Российская Федерация, Рязанская область, р-н Кораблинский, с/п Незнановское, с Семион*
2	Площадь объекта ± величина погрешности определения площади (Р ± Дельта Р)	*13971кв.м. ± 41кв.м.*
3	Иные характеристики объекта	*Номер зоны:*

Раздел 2

Сведения о местоположении границ объекта					
1. Система координат *МСК-62*					
2. Сведения о характерных точках границ объекта					
Обозначение характерных точек границ	Координаты, м		Метод определения координат характерной точки	Средняя квадратическая погрешность положения характерной точки (Mt), м	Описание обозначения точки на местности (при наличии)
	X	Y			
1	2	3	4	5	6
1	*381713,49*	*2162519,68*	*Картометрический метод*	*2,50*	-
2	*381726,52*	*2162576,66*	*Картометрический метод*	*2,50*	-
3	*381692,45*	*2162600,59*	*Картометрический метод*	*2,50*	-
4	*381678,27*	*2162603,38*	*Картометрический метод*	*2,50*	-
5	*381532,49*	*2162632,05*	*Картометрический метод*	*2,50*	-
6	*381516,75*	*2162577,58*	*Картометрический метод*	*2,50*	-
7	*381549,42*	*2162555,64*	*Картометрический метод*	*2,50*	-
8	*381587,92*	*2162542,24*	*Картометрический метод*	*2,50*	-
9	*381609,62*	*2162548,86*	*Картометрический метод*	*2,50*	-
10	*381698,04*	*2162525,35*	*Картометрический метод*	*2,50*	-
1	*381713,49*	*2162519,68*	*Картометрический метод*	*2,50*	-
3. Сведения о характерных точках части (частей) границы объекта					
Обозначение характерных точек части границы	Координаты, м		Метод определения координат характерной точки	Средняя квадратическая погрешность положения характерной точки (Mt), м	Описание обозначения точки на местности (при наличии)
	X	Y			
1	2	3	4	5	6
Часть № -					
-	-	-	-	-	-

ГРАФИЧЕСКОЕ ОПИСАНИЕ

местоположения границ населенных пунктов, территориальных зон, особо охраняемых природных территорий, зон с особыми условиями использования территории

6.1 Зона кладбищ

(наименование объекта местоположение границ, которого описано (далее - объект)

Раздел 1

Сведения об объекте		
№ п/п	Характеристики объекта	Описание характеристик
1	2	3
1	Местоположение объекта	*Российская Федерация, Рязанская область, р-н Кораблинский, с/п Незнановское*
2	Площадь объекта ± величина погрешности определения площади (Р ± Дельта Р)	*6414кв.м. ± 40кв.м.*
3	Иные характеристики объекта	*Номер зоны:*

Раздел 2

Сведения о местоположении границ объекта					
1. Система координат *МСК-62*					
2. Сведения о характерных точках границ объекта					
Обозначение характерных точек границ	Координаты, м		Метод определения координат характерной точки	Средняя квадратическая погрешность положения характерной точки (Mt), м	Описание обозначения точки на местности (при наличии)
	X	Y			
1	2	3	4	5	6
ЗУ1(1)					
1	*377053,99*	*2153235,16*	*Картометрический метод*	*2,50*	-
2	*377074,67*	*2153276,5*	*Картометрический метод*	*2,50*	-
3	*376988,88*	*2153289,94*	*Картометрический метод*	*2,50*	-
4	*376972,35*	*2153248,6*	*Картометрический метод*	*2,50*	-
1	*377053,99*	*2153235,16*	*Картометрический метод*	*2,50*	-
ЗУ1(2)					
5	*384159,96*	*2165208,11*	*Картометрический метод*	*2,50*	-
6	*384175,99*	*2165247,77*	*Картометрический метод*	*2,50*	-
7	*384178,5*	*2165252,09*	*Картометрический метод*	*2,50*	-
8	*384123,75*	*2165280,39*	*Картометрический метод*	*2,50*	-
9	*384121,23*	*2165276,07*	*Картометрический метод*	*2,50*	-
10	*384114,65*	*2165231,7*	*Картометрический метод*	*2,50*	-
5	*384159,96*	*2165208,11*	*Картометрический метод*	*2,50*	-
3. Сведения о характерных точках части (частей) границы объекта					
Обозначение характерных точек части границы	Координаты, м		Метод определения координат характерной точки	Средняя квадратическая погрешность положения характерной точки (Mt), м	Описание обозначения точки на местности (при наличии)
	X	Y			
1	2	3	4	5	6
Часть № -					
-	-	-	-	-	-

ГРАФИЧЕСКОЕ ОПИСАНИЕ

местоположения границ населенных пунктов, территориальных зон, особо охраняемых природных территорий, зон с особыми условиями использования территории

6.1 Зона кладбищ в с. Незнаново

(наименование объекта местоположение границ, которого описано (далее - объект)

Раздел 1

Сведения об объекте		
№ п/п	Характеристики объекта	Описание характеристик
1	2	3
1	Местоположение объекта	*Российская Федерация, Рязанская область, р-н Кораблинский, с/п Незнановское, с Незнаново*
2	Площадь объекта ± величина погрешности определения площади (Р ± Дельта Р)	*14200кв.м. ± 42кв.м.*
3	Иные характеристики объекта	*Номер зоны:*

Раздел 2

Сведения о местоположении границ объекта					
1. Система координат *МСК-62*					
2. Сведения о характерных точках границ объекта					
Обозначение характерных точек границ	Координаты, м		Метод определения координат характерной точки	Средняя квадратическая погрешность положения характерной точки (Mt), м	Описание обозначения точки на местности (при наличии)
	X	Y			
1	2	3	4	5	6
1	*376797,89*	*2159984,18*	*Картометрический метод*	*2,50*	-
2	*376794,01*	*2160005,28*	*Картометрический метод*	*2,50*	-
3	*376791,3*	*2160023*	*Картометрический метод*	*2,50*	-
4	*376835,95*	*2160039,16*	*Картометрический метод*	*2,50*	-
5	*376843,18*	*2160040,81*	*Картометрический метод*	*2,50*	-
6	*376833,66*	*2160087,62*	*Картометрический метод*	*2,50*	-
7	*376797,87*	*2160070,45*	*Картометрический метод*	*2,50*	-
8	*376769,02*	*2160054,35*	*Картометрический метод*	*2,50*	-
9	*376736,11*	*2160037,73*	*Картометрический метод*	*2,50*	-
10	*376707,19*	*2160022,69*	*Картометрический метод*	*2,50*	-
11	*376681,28*	*2160011,35*	*Картометрический метод*	*2,50*	-
12	*376674,65*	*2160002,48*	*Картометрический метод*	*2,50*	-
13	*376667,75*	*2159940,74*	*Картометрический метод*	*2,50*	-
14	*376661,99*	*2159913,2*	*Картометрический метод*	*2,50*	-
15	*376671,35*	*2159897,68*	*Картометрический метод*	*2,50*	-
1	*376797,89*	*2159984,18*	*Картометрический метод*	*2,50*	-
3. Сведения о характерных точках части (частей) границы объекта					
Обозначение характерных точек части границы	Координаты, м		Метод определения координат характерной точки	Средняя квадратическая погрешность положения характерной точки (Mt), м	Описание обозначения точки на местности (при наличии)
	X	Y			
1	2	3	4	5	6
Часть № -					
-	-	-	-	-	-

ГРАФИЧЕСКОЕ ОПИСАНИЕ

местоположения границ населенных пунктов, территориальных зон, особо охраняемых природных территорий, зон с особыми условиями использования территории

6.1 Зона кладбищ в с. Никитино

(наименование объекта местоположение границ, которого описано (далее - объект)

Раздел 1

Сведения об объекте		
№ п/п	Характеристики объекта	Описание характеристик
1	2	3
1	Местоположение объекта	*Российская Федерация, Рязанская область, р-н Кораблинский, с/п Незнановское, с Никитино*
2	Площадь объекта ± величина погрешности определения площади (Р ± Дельта Р)	*8603кв.м. ± 32кв.м.*
3	Иные характеристики объекта	*Номер зоны:*

Раздел 2

Сведения о местоположении границ объекта					
1. Система координат *МСК-62*					
2. Сведения о характерных точках границ объекта					
Обозначение характерных точек границ	Координаты, м		Метод определения координат характерной точки	Средняя квадратическая погрешность положения характерной точки (Mt), м	Описание обозначения точки на местности (при наличии)
	X	Y			
1	2	3	4	5	6
1	*383006,31*	*2155836,44*	*Картометрический метод*	*2,50*	-
2	*383035,9*	*2155887,16*	*Картометрический метод*	*2,50*	-
3	*382977,85*	*2155926,46*	*Картометрический метод*	*2,50*	-
4	*382919,69*	*2155965,44*	*Картометрический метод*	*2,50*	-
5	*382885,63*	*2155912,33*	*Картометрический метод*	*2,50*	-
6	*382925,01*	*2155887,74*	*Картометрический метод*	*2,50*	-
1	*383006,31*	*2155836,44*	*Картометрический метод*	*2,50*	-
3. Сведения о характерных точках части (частей) границы объекта					
Обозначение характерных точек части границы	Координаты, м		Метод определения координат характерной точки	Средняя квадратическая погрешность положения характерной точки (Mt), м	Описание обозначения точки на местности (при наличии)
	X	Y			
1	2	3	4	5	6
Часть № -					
-	-	-	-	-	-