ПРАВИТЕЛЬСТВО ОРЕНБУРГСКОЙ ОБЛАСТИ

П О С Т А Н О В Л Е Н И Е

14.12.2021 г. Оренбург № 1201-пп

Об утверждении границ охранных зон газораспределительных сетей и наложении ограничений на входящие в них земельные участки, расположенные на территории муниципального образования Илекский район Оренбургской области

В соответствии с Земельным кодексом Российской Федерации, постановлением Правительства Российской Федерации от 20 ноября 2000 года № 878 «Об утверждении Правил охраны газораспределительных сетей», постановлением Правительства Оренбургской области от 18 ноября 2011 года № 1112-п «О порядке утверждения границ охранных зон газораспределительных сетей и наложении ограничений (обременений) на входящие в них земельные участки», на основании заявления акционерного общества «Газпром газораспределение Оренбург» от 19 июля 2021 года № (16) 10-20/3266 и сведений о границах охранных зон объектов газоснабжения Правительство Оренбургской области п о с т а н о в л я е т:

1. Утвердить границы охранных зон газораспределительных сетей следующих объектов газоснабжения:

1) г.д.от т.вр.до РДНК-400 в с. Крестовка площадью 14743 кв. метра (приложение № 1);

2) г.д.от т.вр.до РДНК-400 в с. Раздольное площадью 33658 кв. метров (приложение № 2);

3) г.д. от т.вр.до РДНК-400 с. Заживное площадью 5366 кв. метров (приложение № 3);

4) г.д.от РДНК-400 до ж.д. в с. Крестовка площадью 22008 кв. метров (приложение № 4);

5) г.д.от РДНК-400 до ж.д. с. Заживное площадью 2469 кв. метров (приложение № 5);

6) г.д.от т.вр.до ж.д. С.Заживное площадью 3640 кв. метров (приложение № 6);

7) г.д.от т.вр.до ж.д.по ул. Набережной,Советской в с. Студеное площадью 5296 кв. метров (приложение № 7);

8) газопровод от ГСГО-1 до жилых домов в с. Студеное (сельский дом) площадью 1624 кв. метра (приложение № 8);

9) тех.перевооружение объекта: «Газопровод с. Студеное Илекского района (инв.№12532)». Закольцовка газопровода низкого давления в с. Студеное района площадью 1171 кв. метр (приложение № 9).

2. Наложить в интересах акционерного общества «Газпром газораспределение Оренбург» (ИНН 5610010369, ОГРН 1025601022512) ограничения, установленные постановлением Правительства Российской Федерации от 20 ноября 2000 года № 878 «Об утверждении Правил охраны газораспределительных сетей», на земельные участки, входящие в охранные зоны, указанные в пункте 1 настоящего постановления.

Убытки, причиненные ограничением прав в связи с установлением охранных зон, указанных в пункте 1 настоящего постановления, подлежат возмещению в срок и порядке согласно статье 57.1 Земельного кодекса Российской Федерации.

3. Министерству природных ресурсов, экологии и имущественных отношений Оренбургской области направить копию настоящего постановления в установленном порядке в орган, осуществляющий государственный кадастровый учет недвижимого имущества и государственную регистрацию прав на недвижимое имущество, для внесения сведений в Единый государственный реестр недвижимости.

4. Главе муниципального образования Студеновский сельсовет Илекского района Оренбургской области в соответствии со статьей 33 Градостроительного кодекса Российской Федерации обеспечить отображение в правилах землепользования и застройки границ охранных зон газораспределительных сетей объектов газоснабжения в связи с установлением охранных зон, указанных в пункте 1 настоящего постановления.

5. Рекомендовать администрации муниципального образования Илекский район Оренбургской области разместить информацию об охранных зонах, указанных в пункте 1 настоящего постановления, в государственных информационных системах обеспечения градостроительной деятельности и федеральной государственной информационной системе территориального планирования.

6. Контроль за исполнением настоящего постановления возложить на вице-губернатора – заместителя председателя Правительства Оренбургской области по экономической и инвестиционной политике Оренбургской области, за исключением пунктов 4, 5 настоящего постановления, контроль за исполнением положений которых возложить на заместителя председателя Правительства Оренбургской области – министра строительства, жилищно-коммунального, дорожного хозяйства и транспорта Оренбургской области.

7. Постановление вступает в силу по истечении десяти дней после его официального опубликования.

Губернатор –
председатель Правительства

АППАРАТ ГУБЕРНАТОРА И ПРАВИТЕЛЬСТВА ОРЕНБУРГСКОЙ ОБЛАСТИ
УПРАВЛЕНИЕ ДОКУМЕНТАЦИОННОГО ОБЕСПЕЧЕНИЯ

Д.В.Паслер

Приложение № 1
к постановлению
Правительства области
от 14.12.2021 № 1201-пп

Текстовое и графическое описание местоположения границ охранной зоны газораспределительной сети объекта газоснабжения г.д.от т.вр.до РДНК-400 в с. Крестовка *)

Сведения об охранной зоне

№ п/п	Характеристики охранной зоны	Описание характеристик
1	2	3
1.	Местоположение охранной зоны	Российская Федерация, Оренбургская область, Илекский район, Крестовка село
2.	Площадь ± величина погрешности определения площади (Р ± ΔР)	14743 кв. метра ± 42 кв. метра
3.	Иные характеристики охранной зоны	на земельные участки, входящие в охранные зоны газораспределительных сетей, в целях предупреждения их повреждения или нарушения условий их нормальной эксплуатации налагаются ограничения (обременения) в соответствии с Правилами охраны газораспределительных сетей, утвержденными постановлением Правительства Российской Федерации от 20 ноября 2000 года № 878, которыми запрещается: а) строить объекты жилищно-гражданского и производственного назначения; б) сносить и реконструировать мосты, коллекторы, автомобильные и железные дороги с расположенными на них газораспределительными сетями без предварительного выноса этих газопроводов по согласованию с эксплуатационными организациями; в) разрушать берегоукрепительные сооружения, водопропускные устройства, земляные и иные сооружения,

1	2	3
		предохраняющие газораспределительные сети от разрушений; г) перемещать, повреждать, засыпать и уничтожать опознавательные знаки, контрольно-измерительные пункты и другие устройства газораспределительных сетей; д) устраивать свалки и склады, разливать растворы кислот, солей, щелочей и других химически активных веществ; е) огораживать и перегораживать охранные зоны, препятствовать доступу персонала эксплуатационных организаций к газораспределительным сетям, проведению обслуживания и устранению повреждений газораспределительных сетей; ж) разводить огонь и размещать источники огня; з) рыть погреба, копать и обрабатывать почву сельскохозяйственными и мелиоративными орудиями и механизмами на глубину более 0,3 метра; и) открывать калитки и двери газорегуляторных пунктов, станций катодной и дренажной защиты, люки подземных колодцев, включать или отключать электроснабжение средств связи, освещения и систем телемеханики; к) набрасывать, приставлять и привязывать к опорам и надземным газопроводам, ограждениям и зданиям газораспределительных сетей посторонние предметы, лестницы, влезать на них; л) самовольно подключаться к газораспределительным сетям

*) Наименование объекта газоснабжения указано в соответствии со сведениями, содержащимися в государственном реестре опасных производственных объектов.

Сведения о местоположении границ охранной зоны

Система координат: МСК – субъект 56				
Сведения о характерных точках границ охранной зоны				
обозначение характерных точек границы	координаты (метров)		метод определения координат и средняя квадратическая погрешность положения характерной точки (Mt) (метров)	описание закрепления точки
	X	Y		
1	2	3	4	5
1	412013,89	2165976,47	метод спутниковых геодезических измерений. Mt = 0,1	–
2	411766,38	2165964,94	метод спутниковых геодезических измерений. Mt = 0,1	–
3	411512,63	2165953,56	метод спутниковых геодезических измерений. Mt = 0,1	–
4	411040,55	2165935,60	метод спутниковых геодезических измерений. Mt = 0,1	–
5	410895,84	2165938,06	метод спутниковых геодезических измерений. Mt = 0,1	–
6	410545,22	2165944,70	метод спутниковых геодезических измерений. Mt = 0,1	–
7	410316,87	2165946,90	метод спутниковых геодезических измерений. Mt = 0,1	–
8	410048,54	2165947,85	метод спутниковых геодезических измерений. Mt = 0,1	–
9	409822,54	2165962,59	метод спутниковых геодезических измерений. Mt = 0,1	–
10	409550,60	2165980,47	метод спутниковых геодезических измерений. Mt = 0,1	–

1	2	3	4	5
11	409493,41	2165986,58	метод спутниковых геодезических измерений. Mt = 0,1	–
12	409342,83	2165796,04	метод спутниковых геодезических измерений. Mt = 0,1	–
13	409216,82	2165638,11	метод спутниковых геодезических измерений. Mt = 0,1	–
14	409094,60	2165484,64	метод спутниковых геодезических измерений. Mt = 0,1	–
15	408969,45	2165334,30	метод спутниковых геодезических измерений. Mt = 0,1	–
16	408845,64	2165321,81	метод спутниковых геодезических измерений. Mt = 0,1	–
17	408827,11	2165287,52	метод спутниковых геодезических измерений. Mt = 0,1	–
18	408811,41	2165291,51	метод спутниковых геодезических измерений. Mt = 0,1	–
19	408804,74	2165269,61	метод спутниковых геодезических измерений. Mt = 0,1	–
20	408833,02	2165262,46	метод спутниковых геодезических измерений. Mt = 0,1	–
21	408839,38	2165284,44	метод спутниковых геодезических измерений. Mt = 0,1	–
22	408831,18	2165286,51	метод спутниковых геодезических измерений. Mt = 0,1	–
23	408848,16	2165318,05	метод спутниковых геодезических измерений. Mt = 0,1	–
24	408971,48	2165330,48	метод спутниковых геодезических измерений. Mt = 0,1	–

1	2	3	4	5
25	409097,70	2165482,11	метод спутниковых геодезических измерений. Mt = 0,1	–
26	409219,95	2165635,62	метод спутниковых геодезических измерений. Mt = 0,1	–
27	409345,96	2165793,56	метод спутниковых геодезических измерений. Mt = 0,1	–
28	409495,18	2165982,37	метод спутниковых геодезических измерений. Mt = 0,1	–
29	409550,26	2165976,48	метод спутниковых геодезических измерений. Mt = 0,1	–
30	409822,27	2165958,60	метод спутниковых геодезических измерений. Mt = 0,1	–
31	410048,40	2165943,85	метод спутниковых геодезических измерений. Mt = 0,1	–
32	410316,84	2165942,90	метод спутниковых геодезических измерений. Mt = 0,1	–
33	410545,17	2165940,70	метод спутниковых геодезических измерений. Mt = 0,1	–
34	410895,77	2165934,06	метод спутниковых геодезических измерений. Mt = 0,1	–
35	411040,59	2165931,60	метод спутниковых геодезических измерений. Mt = 0,1	–
36	411512,79	2165949,57	метод спутниковых геодезических измерений. Mt = 0,1	–
37	411766,56	2165960,94	метод спутниковых геодезических измерений. Mt = 0,1	–
38	412014,07	2165972,47	метод спутниковых геодезических измерений. Mt = 0,1	–

1	2	3	4	5
1	412013,89	2165976,47	метод спутниковых геодезических измерений. Mt = 0,1	–

Сведения о частях границ охранной зоны

Обозначение части границ		Описание прохождения части границ
от точки	до точки	
1	2	3
1	2	–
2	3	–
3	4	–
4	5	–
5	6	–
6	7	–
7	8	–
8	9	–
9	10	–
10	11	–
11	12	–
12	13	–
13	14	–
14	15	–
15	16	–
16	17	–
17	18	–
18	19	–
19	20	–
20	21	–
21	22	–
22	23	–
23	24	–
24	25	–
25	26	–
26	27	–
27	28	–
28	29	–
29	30	–
30	31	–
31	32	–

1	2	3
32	33	–
33	34	–
34	35	–
35	36	–
36	37	–
37	38	–
38	1	–

План границ охранной зоны



Масштаб 1:2000
МСК-56

Используемые условные знаки и обозначения:

———	–	граница охранной зоны;
———	–	ось газопровода;
———	–	граница учтенного земельного участка (объекта капитального строительства);
56:11:0101001	–	номер кадастрового квартала;
56:11:0101001:1	–	номер учтенного земельного участка (объекта капитального строительства) в кадастровом квартале;
1	–	номер характерной точки границы хранной зоны;
•	–	характерная точка границы охранной зоны.

Приложение № 2
к постановлению
Правительства области
от 14.12.2021 № 1201-пп

Текстовое и графическое описание местоположения границ охранной зоны газораспределительной сети объекта газоснабжения г.д.от т.вр.до РДНК-400 в с. Раздольное *)

Сведения об охранной зоне

№ п/п	Характеристики охранной зоны	Описание характеристик
1	2	3
1.	Местоположение охранной зоны	Российская Федерация, Оренбургская область, Илекский район, Раздольное село
2.	Площадь ± величина погрешности определения площади (Р ± ΔР)	33658 кв. метров ± 64 кв. метра
3.	Иные характеристики охранной зоны	на земельные участки, входящие в охранные зоны газораспределительных сетей, в целях предупреждения их повреждения или нарушения условий их нормальной эксплуатации налагаются ограничения (обременения) в соответствии с Правилами охраны газораспределительных сетей, утвержденными постановлением Правительства Российской Федерации от 20 ноября 2000 года № 878, которыми запрещается: а) строить объекты жилищно-гражданского и производственного назначения; б) сносить и реконструировать мосты, коллекторы, автомобильные и железные дороги с расположенными на них газораспределительными сетями без предварительного выноса этих газопроводов по согласованию с эксплуатационными организациями; в) разрушать берегоукрепительные сооружения, водопропускные устройства, земляные и иные сооружения, предохраняющие газораспределительные

1	2	3
		сети от разрушений; г) перемещать, повреждать, засыпать и уничтожать опознавательные знаки, контрольно-измерительные пункты и другие устройства газораспределительных сетей; д) устраивать свалки и склады, разливать растворы кислот, солей, щелочей и других химически активных веществ; е) огораживать и перегораживать охранные зоны, препятствовать доступу персонала эксплуатационных организаций к газораспределительным сетям, проведению обслуживания и устранению повреждений газораспределительных сетей; ж) разводить огонь и размещать источники огня; з) рыть погреба, копать и обрабатывать почву сельскохозяйственными и мелиоративными орудиями и механизмами на глубину более 0,3 метра; и) открывать калитки и двери газорегуляторных пунктов, станций катодной и дренажной защиты, люки подземных колодцев, включать или отключать электроснабжение средств связи, освещения и систем телемеханики; к) набрасывать, приставлять и привязывать к опорам и надземным газопроводам, ограждениям и зданиям газораспределительных сетей посторонние предметы, лестницы, влезать на них; л) самовольно подключаться к газораспределительным сетям

*) Наименование объекта газоснабжения указано в соответствии со сведениями, содержащимися в государственном реестре опасных производственных объектов.

Сведения о местоположении границ охранной зоны

Система координат: МСК – субъект 56				
Сведения о характерных точках границ охранной зоны				
обозначение характерных точек границы	координаты (метров)		метод определения координат и средняя квадратическая погрешность положения характерной точки (Mt) (метров)	описание закрепления точки
	X	Y		
1	2	3	4	5
1	410840,88	2170317,01	метод спутниковых геодезических измерений. Mt = 0,1	–
2	410841,62	2170325,49	метод спутниковых геодезических измерений. Mt = 0,1	–
3	410849,21	2170323,56	метод спутниковых геодезических измерений. Mt = 0,1	–
4	410854,15	2170345,42	метод спутниковых геодезических измерений. Mt = 0,1	–
5	410845,48	2170347,94	метод спутниковых геодезических измерений. Mt = 0,1	–
6	410964,33	2170784,29	метод спутниковых геодезических измерений. Mt = 0,1	–
7	411008,85	2170962,57	метод спутниковых геодезических измерений. Mt = 0,1	–
8	411046,28	2171114,44	метод спутниковых геодезических измерений. Mt = 0,1	–
9	411085,60	2171270,28	метод спутниковых геодезических измерений. Mt = 0,1	–
10	411147,72	2171508,32	метод спутниковых геодезических измерений. Mt = 0,1	–

1	2	3	4	5
11	411202,93	2171731,37	метод спутниковых геодезических измерений. Mt = 0,1	–
12	411272,07	2172018,01	метод спутниковых геодезических измерений. Mt = 0,1	–
13	411301,07	2172137,51	метод спутниковых геодезических измерений. Mt = 0,1	–
14	411356,59	2172361,23	метод спутниковых геодезических измерений. Mt = 0,1	–
15	411417,26	2172611,85	метод спутниковых геодезических измерений. Mt = 0,1	–
16	411453,60	2172750,02	метод спутниковых геодезических измерений. Mt = 0,1	–
17	411496,60	2172921,12	метод спутниковых геодезических измерений. Mt = 0,1	–
18	411568,29	2173185,65	метод спутниковых геодезических измерений. Mt = 0,1	–
19	411605,73	2173306,36	метод спутниковых геодезических измерений. Mt = 0,1	–
20	411685,37	2173573,10	метод спутниковых геодезических измерений. Mt = 0,1	–
21	411772,29	2173845,37	метод спутниковых геодезических измерений. Mt = 0,1	–
22	411860,80	2174126,02	метод спутниковых геодезических измерений. Mt = 0,1	–
23	411890,86	2174221,43	метод спутниковых геодезических измерений. Mt = 0,1	–
24	411900,88	2174259,00	метод спутниковых геодезических измерений. Mt = 0,1	–

1	2	3	4	5
25	411900,88	2174285,30	метод спутниковых геодезических измерений. Mt = 0,1	–
26	411864,47	2174471,42	метод спутниковых геодезических измерений. Mt = 0,1	–
27	411832,34	2174634,08	метод спутниковых геодезических измерений. Mt = 0,1	–
28	411801,90	2174804,16	метод спутниковых геодезических измерений. Mt = 0,1	–
29	411798,49	2174840,47	метод спутниковых геодезических измерений. Mt = 0,1	–
30	411800,35	2174874,84	метод спутниковых геодезических измерений. Mt = 0,1	–
31	411827,85	2175012,93	метод спутниковых геодезических измерений. Mt = 0,1	–
32	411927,94	2175410,03	метод спутниковых геодезических измерений. Mt = 0,1	–
33	411986,30	2175635,45	метод спутниковых геодезических измерений. Mt = 0,1	–
34	412082,35	2176008,78	метод спутниковых геодезических измерений. Mt = 0,1	–
35	412167,82	2176352,55	метод спутниковых геодезических измерений. Mt = 0,1	–
36	412187,79	2176349,42	метод спутниковых геодезических измерений. Mt = 0,1	–
37	412223,70	2176496,89	метод спутниковых геодезических измерений. Mt = 0,1	–
38	412294,30	2176781,58	метод спутниковых геодезических измерений. Mt = 0,1	–

1	2	3	4	5
39	412336,76	2177015,21	метод спутниковых геодезических измерений. Mt = 0,1	–
40	412399,92	2177376,29	метод спутниковых геодезических измерений. Mt = 0,1	–
41	412221,37	2177654,83	метод спутниковых геодезических измерений. Mt = 0,1	–
42	412218,00	2177652,67	метод спутниковых геодезических измерений. Mt = 0,1	–
43	412321,45	2177491,29	метод спутниковых геодезических измерений. Mt = 0,1	–
44	412232,36	2177433,77	метод спутниковых геодезических измерений. Mt = 0,1	–
45	412132,23	2177554,79	метод спутниковых геодезических измерений. Mt = 0,1	–
46	412035,43	2177685,82	метод спутниковых геодезических измерений. Mt = 0,1	–
47	412076,80	2177926,34	метод спутниковых геодезических измерений. Mt = 0,1	–
48	412072,85	2177927,02	метод спутниковых геодезических измерений. Mt = 0,1	–
49	412031,20	2177684,82	метод спутниковых геодезических измерений. Mt = 0,1	–
50	412129,08	2177552,33	метод спутниковых геодезических измерений. Mt = 0,1	–
51	412231,54	2177428,48	метод спутниковых геодезических измерений. Mt = 0,1	–
52	412323,61	2177487,92	метод спутниковых геодезических измерений. Mt = 0,1	–

1	2	3	4	5
53	412395,71	2177375,44	метод спутниковых геодезических измерений. Mt = 0,1	–
54	412332,83	2177015,91	метод спутниковых геодезических измерений. Mt = 0,1	–
55	412290,39	2176782,42	метод спутниковых геодезических измерений. Mt = 0,1	–
56	412219,81	2176497,85	метод спутниковых геодезических измерений. Mt = 0,1	–
57	412184,77	2176353,94	метод спутниковых геодезических измерений. Mt = 0,1	–
58	412164,82	2176357,07	метод спутниковых геодезических измерений. Mt = 0,1	–
59	412078,48	2176009,77	метод спутниковых геодезических измерений. Mt = 0,1	–
60	411982,42	2175636,45	метод спутниковых геодезических измерений. Mt = 0,1	–
61	411924,06	2175411,02	метод спутниковых геодезических измерений. Mt = 0,1	–
62	411823,95	2175013,81	метод спутниковых геодезических измерений. Mt = 0,1	–
63	411796,37	2174875,34	метод спутниковых геодезических измерений. Mt = 0,1	–
64	411794,48	2174840,39	метод спутниковых геодезических измерений. Mt = 0,1	–
65	411797,94	2174803,62	метод спутниковых геодезических измерений. Mt = 0,1	–
66	411828,41	2174633,34	метод спутниковых геодезических измерений. Mt = 0,1	–

1	2	3	4	5
67	411860,54	2174470,65	метод спутниковых геодезических измерений. Mt = 0,1	–
68	411896,88	2174284,91	метод спутниковых геодезических измерений. Mt = 0,1	–
69	411896,88	2174259,52	метод спутниковых геодезических измерений. Mt = 0,1	–
70	411887,02	2174222,55	метод спутниковых геодезических измерений. Mt = 0,1	–
71	411856,99	2174127,22	метод спутниковых геодезических измерений. Mt = 0,1	–
72	411768,47	2173846,58	метод спутниковых геодезических измерений. Mt = 0,1	–
73	411681,55	2173574,28	метод спутниковых геодезических измерений. Mt = 0,1	–
74	411601,91	2173307,52	метод спутниковых геодезических измерений. Mt = 0,1	–
75	411564,45	2173186,77	метод спутниковых геодезических измерений. Mt = 0,1	–
76	411492,73	2172922,13	метод спутниковых геодезических измерений. Mt = 0,1	–
77	411449,72	2172751,02	метод спутниковых геодезических измерений. Mt = 0,1	–
78	411413,39	2172612,83	метод спутниковых геодезических измерений. Mt = 0,1	–
79	411352,71	2172362,18	метод спутниковых геодезических измерений. Mt = 0,1	–
80	411297,19	2172138,47	метод спутниковых геодезических измерений. Mt = 0,1	–

1	2	3	4	5
81	411268,18	2172018,95	метод спутниковых геодезических измерений. Mt = 0,1	–
82	411199,05	2171732,32	метод спутниковых геодезических измерений. Mt = 0,1	–
83	411143,84	2171509,30	метод спутниковых геодезических измерений. Mt = 0,1	–
84	411081,73	2171271,28	метод спутниковых геодезических измерений. Mt = 0,1	–
85	411042,39	2171115,40	метод спутниковых геодезических измерений. Mt = 0,1	–
86	411004,97	2170963,54	метод спутниковых геодезических измерений. Mt = 0,1	–
87	410960,46	2170785,30	метод спутниковых геодезических измерений. Mt = 0,1	–
88	410841,60	2170349,06	метод спутниковых геодезических измерений. Mt = 0,1	–
89	410833,14	2170351,53	метод спутниковых геодезических измерений. Mt = 0,1	–
90	410826,15	2170329,45	метод спутниковых геодезических измерений. Mt = 0,1	–
91	410837,66	2170326,51	метод спутниковых геодезических измерений. Mt = 0,1	–
92	410836,89	2170317,35	метод спутниковых геодезических измерений. Mt = 0,1	–
1	410840,88	2170317,01	метод спутниковых геодезических измерений. Mt = 0,1	–

Сведения о частях границ охранной зоны

Обозначение части границ		Описание прохождения части границ
от точки	до точки	
1	2	3
1	2	–
2	3	–
3	4	–
4	5	–
5	6	–
6	7	–
7	8	–
8	9	–
9	10	–
10	11	–
11	12	–
12	13	–
13	14	–
14	15	–
15	16	–
16	17	–
17	18	–
18	19	–
19	20	–
20	21	–
21	22	–
22	23	–
23	24	–
24	25	–
25	26	–
26	27	–
27	28	–
28	29	–
29	30	–
30	31	–
31	32	–
32	33	–
33	34	–
34	35	–
35	36	–

1	2	3
36	37	–
37	38	–
38	39	–
39	40	–
40	41	–
41	42	–
42	43	–
43	44	–
44	45	–
45	46	–
46	47	–
47	48	–
48	49	–
49	50	–
50	51	–
51	52	–
52	53	–
53	54	–
54	55	–
55	56	–
56	57	–
57	58	–
58	59	–
59	60	–
60	61	–
61	62	–
62	63	–
63	64	–
64	65	–
65	66	–
66	67	–
67	68	–
68	69	–
69	70	–
70	71	–
71	72	–
72	73	–
73	74	–
74	75	–
75	76	–
76	77	–
77	78	–

1	2	3
78	79	–
79	80	–
80	81	–
81	82	–
82	83	–
83	84	–
84	85	–
85	86	–
86	87	–
87	88	–
88	89	–
89	90	–
90	91	–
91	92	–
92	1	–

План границ охранной зоны

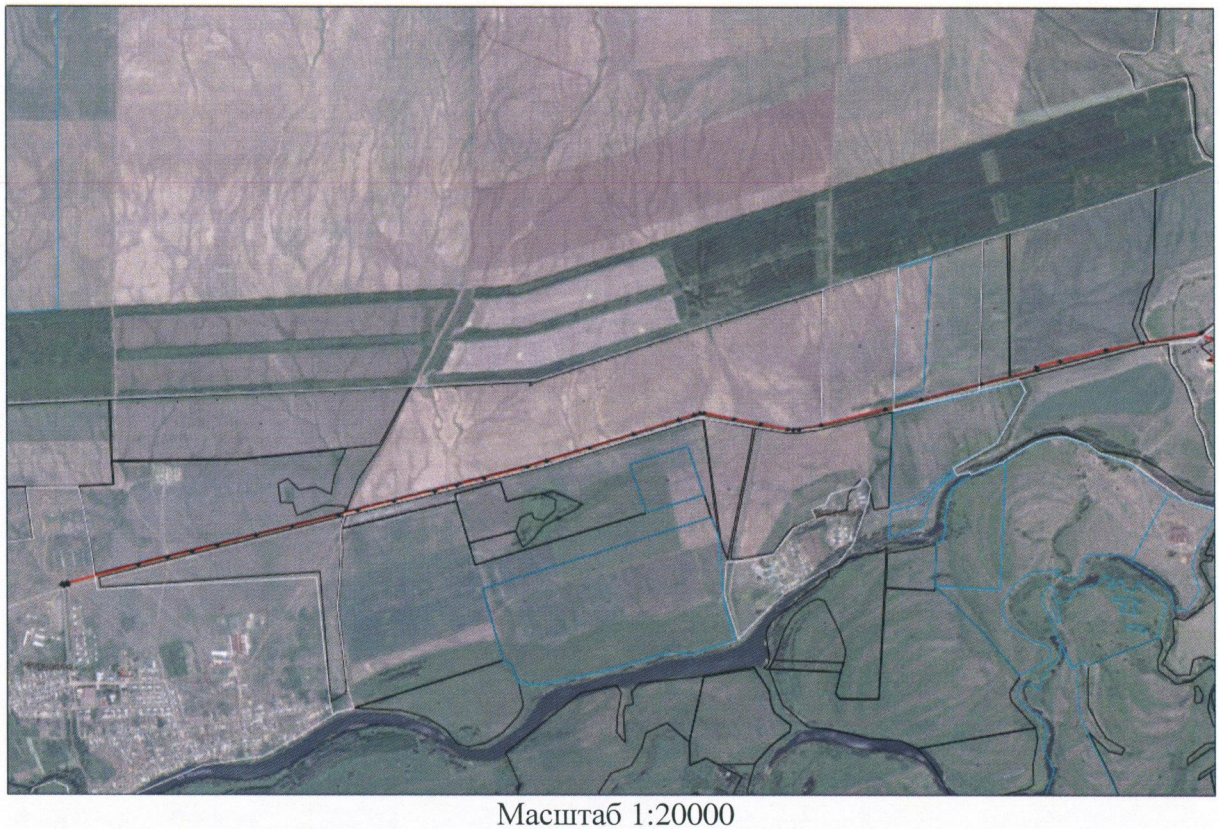

Масштаб 1:20000
МСК-56

Используемые условные знаки и обозначения:

———	–	граница охранной зоны;
———	–	ось газопровода;
———	–	граница учтенного земельного участка (объекта капитального строительства);
56:11:0101001	–	номер кадастрового квартала;
56:11:0101001:1	–	номер учтенного земельного участка (объекта капитального строительства) в кадастровом квартале;
1	–	номер характерной точки границы хранной зоны;
•	–	характерная точка границы охранной зоны.

Приложение № 3
к постановлению
Правительства области
от 14.12.2021 № 1201-пп

Текстовое и графическое описание местоположения границ охранной зоны газораспределительной сети объекта газоснабжения г.д. от т.вр.до РДНК-400 с. Заживное *)

Сведения об охранной зоне

№ п/п	Характеристики охранной зоны	Описание характеристик
1	2	3
1.	Местоположение охранной зоны	Российская Федерация, Оренбургская область, Илекский район, Заживный поселок
2.	Площадь ± величина погрешности определения площади (Р ± ΔР)	5366 кв. метров ± 25 кв. метров
3.	Иные характеристики охранной зоны	на земельные участки, входящие в охранные зоны газораспределительных сетей, в целях предупреждения их повреждения или нарушения условий их нормальной эксплуатации налагаются ограничения (обременения) в соответствии с Правилами охраны газораспределительных сетей, утвержденными постановлением Правительства Российской Федерации от 20 ноября 2000 года № 878, которыми запрещается: а) строить объекты жилищно-гражданского и производственного назначения; б) сносить и реконструировать мосты, коллекторы, автомобильные и железные дороги с расположенными на них газораспределительными сетями без предварительного выноса этих газопроводов по согласованию с эксплуатационными организациями; в) разрушать берегоукрепительные сооружения, водопропускные устройства, земляные и иные сооружения, предохраняющие газораспределительные

1	2	3
		сети от разрушений; г) перемещать, повреждать, засыпать и уничтожать опознавательные знаки, контрольно-измерительные пункты и другие устройства газораспределительных сетей; д) устраивать свалки и склады, разливать растворы кислот, солей, щелочей и других химически активных веществ; е) огораживать и перегораживать охранные зоны, препятствовать доступу персонала эксплуатационных организаций к газораспределительным сетям, проведению обслуживания и устранению повреждений газораспределительных сетей; ж) разводить огонь и размещать источники огня; з) рыть погреба, копать и обрабатывать почву сельскохозяйственными и мелиоративными орудиями и механизмами на глубину более 0,3 метра; и) открывать калитки и двери газорегуляторных пунктов, станций катодной и дренажной защиты, люки подземных колодцев, включать или отключать электроснабжение средств связи, освещения и систем телемеханики; к) набрасывать, приставлять и привязывать к опорам и надземным газопроводам, ограждениям и зданиям газораспределительных сетей посторонние предметы, лестницы, влезать на них; л) самовольно подключаться к газораспределительным сетям

*) Наименование объекта газоснабжения указано в соответствии со сведениями, содержащимися в государственном реестре опасных производственных объектов.

Сведения о местоположении границ охранной зоны

Система координат: МСК – субъект 56				
Сведения о характерных точках границ охранной зоны				
обозначение характерных точек границы	координаты (метров)		метод определения координат и средняя квадратическая погрешность положения характерной точки (Mt) (метров)	описание закрепления точки
	X	Y		
1	2	3	4	5
1	411831,54	2174635,37	метод спутниковых геодезических измерений. Mt = 0,1	–
2	411328,97	2174524,82	метод спутниковых геодезических измерений. Mt = 0,1	–
3	411297,48	2174537,68	метод спутниковых геодезических измерений. Mt = 0,1	–
4	411004,76	2174540,01	метод спутниковых геодезических измерений. Mt = 0,1	–
5	411065,46	2174748,04	метод спутниковых геодезических измерений. Mt = 0,1	–
6	411076,64	2174746,50	метод спутниковых геодезических измерений. Mt = 0,1	–
7	411081,04	2174769,31	метод спутниковых геодезических измерений. Mt = 0,1	–
8	411056,44	2174772,43	метод спутниковых геодезических измерений. Mt = 0,1	–
9	411051,04	2174750,02	метод спутниковых геодезических измерений. Mt = 0,1	–
10	411061,46	2174748,59	метод спутниковых геодезических измерений. Mt = 0,1	–

1	2	3	4	5
11	411000,60	2174540,04	метод спутниковых геодезических измерений. Mt = 0,1	–
12	410995,79	2174540,08	метод спутниковых геодезических измерений. Mt = 0,1	–
13	410869,18	2174560,46	метод спутниковых геодезических измерений. Mt = 0,1	–
14	410868,54	2174556,51	метод спутниковых геодезических измерений. Mt = 0,1	–
15	410995,45	2174536,08	метод спутниковых геодезических измерений. Mt = 0,1	–
16	411296,68	2174533,69	метод спутниковых геодезических измерений. Mt = 0,1	–
17	411328,61	2174520,65	метод спутниковых геодезических измерений. Mt = 0,1	–
18	411832,40	2174631,47	метод спутниковых геодезических измерений. Mt = 0,1	–
1	411831,54	2174635,37	метод спутниковых геодезических измерений. Mt = 0,1	–

Сведения о частях границ охранной зоны

Обозначение части границ		Описание прохождения части границ
от точки	до точки	
1	2	3
1	2	–
2	3	–
3	4	–
4	5	–
5	6	–
6	7	–
7	8	–
8	9	–
9	10	–
10	11	–
11	12	–
12	13	–
13	14	–
14	15	–
15	16	–
16	17	–
17	18	–
18	1	–

План границ охранной зоны

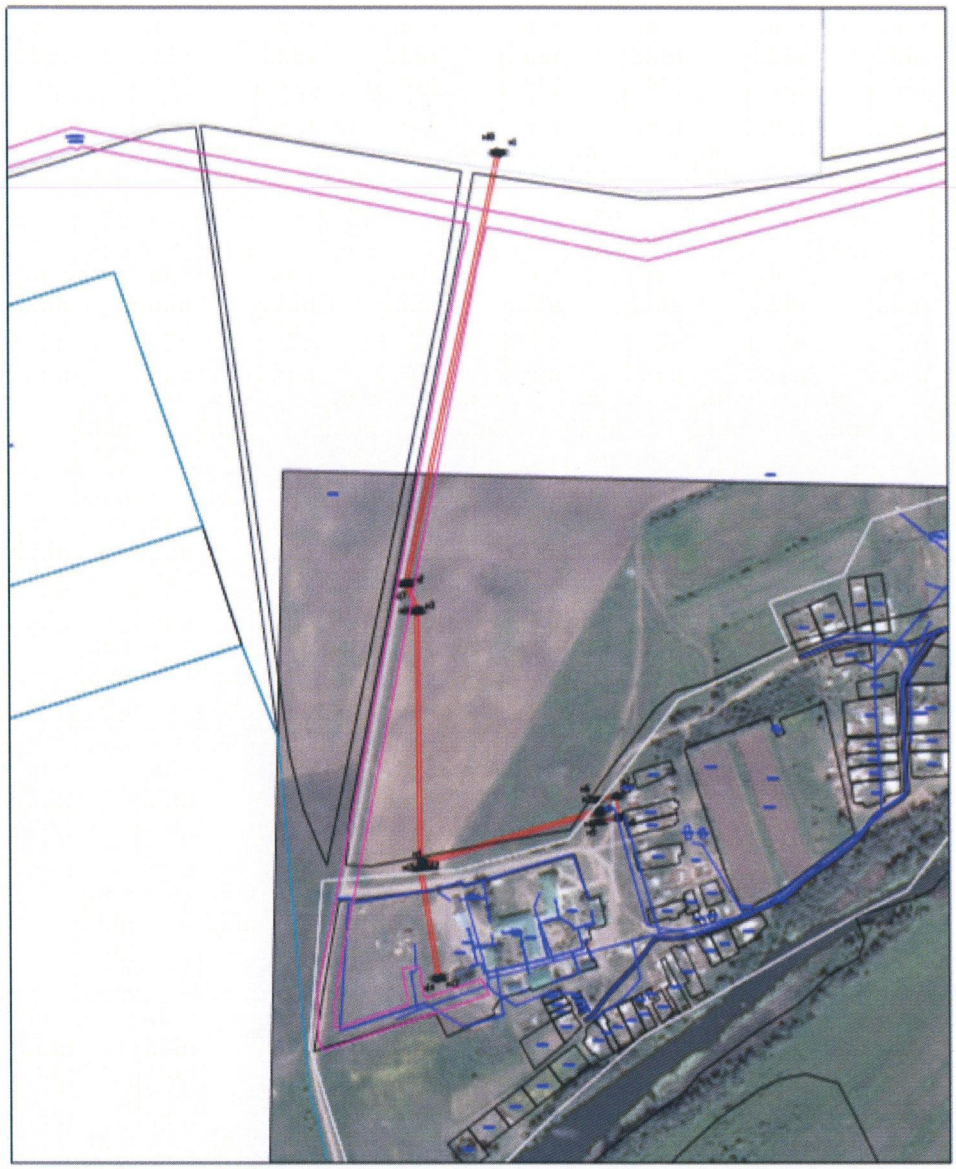

Масштаб 1:2000
МСК-56

Используемые условные знаки и обозначения:

———	–	граница охранной зоны;
———	–	ось газопровода;
———	–	граница учтенного земельного участка (объекта капитального строительства);
56:11:0101001	–	номер кадастрового квартала;
56:11:0101001:1	–	номер учтенного земельного участка (объекта капитального строительства) в кадастровом квартале;
1	–	номер характерной точки границы хранной зоны;
•	–	характерная точка границы охранной зоны.

Приложение № 4
к постановлению
Правительства области
от 14.12.2021 № 1201-пп

Текстовое и графическое описание местоположения границ охранной зоны газораспределительной сети объекта газоснабжения г.д.от РДНК-400 до ж.д. в с. Крестовка *)

Сведения об охранной зоне

№ п/п	Характеристики охранной зоны	Описание характеристик
1	2	3
1.	Местоположение охранной зоны	Российская Федерация, Оренбургская область, Илекский район, Крестовка село
2.	Площадь ± величина погрешности определения площади (Р ± ΔР)	22008 кв. метров ± 51 кв. метр
3.	Иные характеристики охранной зоны	на земельные участки, входящие в охранные зоны газораспределительных сетей, в целях предупреждения их повреждения или нарушения условий их нормальной эксплуатации налагаются ограничения (обременения) в соответствии с Правилами охраны газораспределительных сетей, утвержденными постановлением Правительства Российской Федерации от 20 ноября 2000 года № 878, которыми запрещается: а) строить объекты жилищно-гражданского и производственного назначения; б) сносить и реконструировать мосты, коллекторы, автомобильные и железные дороги с расположенными на них газораспределительными сетями без предварительного выноса этих газопроводов по согласованию с эксплуатационными организациями; в) разрушать берегоукрепительные сооружения, водопропускные устройства, земляные и иные сооружения, предохраняющие газораспределительные

1	2	3
		сети от разрушений; г) перемещать, повреждать, засыпать и уничтожать опознавательные знаки, контрольно-измерительные пункты и другие устройства газораспределительных сетей; д) устраивать свалки и склады, разливать растворы кислот, солей, щелочей и других химически активных веществ; е) ограждать и перегораживать охранные зоны, препятствовать доступу персонала эксплуатационных организаций к газораспределительным сетям, проведению обслуживания и устранению повреждений газораспределительных сетей; ж) разводить огонь и размещать источники огня; з) рыть погреба, копать и обрабатывать почву сельскохозяйственными и мелиоративными орудиями и механизмами на глубину более 0,3 метра; и) открывать калитки и двери газорегуляторных пунктов, станций катодной и дренажной защиты, люки подземных колодцев, включать или отключать электроснабжение средств связи, освещения и систем телемеханики; к) набрасывать, приставлять и привязывать к опорам и надземным газопроводам, ограждениям и зданиям газораспределительных сетей посторонние предметы, лестницы, влезать на них; л) самовольно подключаться к газораспределительным сетям

*) Наименование объекта газоснабжения указано в соответствии со сведениями, содержащимися в государственном реестре опасных производственных объектов.

Сведения о местоположении границ охранной зоны

Система координат: МСК – субъект 56				
Сведения о характерных точках границ охранной зоны				
обозначение характерных точек границы	координаты (метров)		метод определения координат и средняя квадратическая погрешность положения характерной точки (Mt) (метров)	описание закрепления точки
	X	Y		
1	2	3	4	5
1	409388,90	2163261,84	метод спутниковых геодезических измерений. Mt = 0,1	–
2	409381,38	2163273,62	метод спутниковых геодезических измерений. Mt = 0,1	–
3	409362,45	2163475,71	метод спутниковых геодезических измерений. Mt = 0,1	–
4	409347,86	2163501,34	метод спутниковых геодезических измерений. Mt = 0,1	–
5	409321,24	2163544,43	метод спутниковых геодезических измерений. Mt = 0,1	–
6	409294,37	2163601,63	метод спутниковых геодезических измерений. Mt = 0,1	–
7	409282,15	2163628,77	метод спутниковых геодезических измерений. Mt = 0,1	–
8	409248,24	2163702,02	метод спутниковых геодезических измерений. Mt = 0,1	–
9	409225,59	2163752,85	метод спутниковых геодезических измерений. Mt = 0,1	–
10	409209,60	2163806,82	метод спутниковых геодезических измерений. Mt = 0,1	–

1	2	3	4	5
11	409185,14	2163873,23	метод спутниковых геодезических измерений. Mt = 0,1	–
12	409183,00	2163872,23	метод спутниковых геодезических измерений. Mt = 0,1	–
13	409178,94	2163880,88	метод спутниковых геодезических измерений. Mt = 0,1	–
14	409181,45	2163881,80	метод спутниковых геодезических измерений. Mt = 0,1	–
15	409170,51	2163912,01	метод спутниковых геодезических измерений. Mt = 0,1	–
16	409159,33	2163942,47	метод спутниковых геодезических измерений. Mt = 0,1	–
17	409147,82	2163973,49	метод спутниковых геодезических измерений. Mt = 0,1	–
18	409130,05	2164021,14	метод спутниковых геодезических измерений. Mt = 0,1	–
19	409114,16	2164015,61	метод спутниковых геодезических измерений. Mt = 0,1	–
20	408979,41	2164380,60	метод спутниковых геодезических измерений. Mt = 0,1	–
21	408905,98	2164491,40	метод спутниковых геодезических измерений. Mt = 0,1	–
22	408822,12	2164617,93	метод спутниковых геодезических измерений. Mt = 0,1	–
23	408711,49	2164787,89	метод спутниковых геодезических измерений. Mt = 0,1	–
24	408695,81	2164822,18	метод спутниковых геодезических измерений. Mt = 0,1	–

1	2	3	4	5
25	408742,68	2164883,44	метод спутниковых геодезических измерений. Mt = 0,1	–
26	408745,89	2164911,09	метод спутниковых геодезических измерений. Mt = 0,1	–
27	408775,76	2164905,71	метод спутниковых геодезических измерений. Mt = 0,1	–
28	408772,23	2164881,68	метод спутниковых геодезических измерений. Mt = 0,1	–
29	408770,94	2164857,13	метод спутниковых геодезических измерений. Mt = 0,1	–
30	408769,93	2164835,66	метод спутниковых геодезических измерений. Mt = 0,1	–
31	408765,11	2164835,66	метод спутниковых геодезических измерений. Mt = 0,1	–
32	408765,11	2164831,66	метод спутниковых геодезических измерений. Mt = 0,1	–
33	408773,74	2164831,66	метод спутниковых геодезических измерений. Mt = 0,1	–
34	408774,93	2164856,94	метод спутниковых геодезических измерений. Mt = 0,1	–
35	408776,21	2164881,29	метод спутниковых геодезических измерений. Mt = 0,1	–
36	408779,87	2164906,20	метод спутниковых геодезических измерений. Mt = 0,1	–
37	408780,28	2164908,96	метод спутниковых геодезических измерений. Mt = 0,1	–
38	408746,13	2164915,11	метод спутниковых геодезических измерений. Mt = 0,1	–

1	2	3	4	5
39	408745,80	2164948,16	метод спутниковых геодезических измерений. Mt = 0,1	–
40	408736,28	2165066,25	метод спутниковых геодезических измерений. Mt = 0,1	–
41	408749,65	2165217,92	метод спутниковых геодезических измерений. Mt = 0,1	–
42	408763,59	2165286,15	метод спутниковых геодезических измерений. Mt = 0,1	–
43	408819,63	2165275,76	метод спутниковых геодезических измерений. Mt = 0,1	–
44	408820,36	2165279,70	метод спутниковых геодезических измерений. Mt = 0,1	–
45	408794,99	2165284,40	метод спутниковых геодезических измерений. Mt = 0,1	–
46	408804,55	2165321,25	метод спутниковых геодезических измерений. Mt = 0,1	–
47	408818,47	2165372,06	метод спутниковых геодезических измерений. Mt = 0,1	–
48	408833,09	2165423,02	метод спутниковых геодезических измерений. Mt = 0,1	–
49	408852,55	2165489,37	метод спутниковых геодезических измерений. Mt = 0,1	–
50	408860,59	2165512,63	метод спутниковых геодезических измерений. Mt = 0,1	–
51	408861,06	2165512,44	метод спутниковых геодезических измерений. Mt = 0,1	–
52	408958,90	2165595,54	метод спутниковых геодезических измерений. Mt = 0,1	–

1	2	3	4	5
53	408987,35	2165632,11	метод спутниковых геодезических измерений. Mt = 0,1	–
54	408995,01	2165642,36	метод спутниковых геодезических измерений. Mt = 0,1	–
55	409015,78	2165674,10	метод спутниковых геодезических измерений. Mt = 0,1	–
56	409029,71	2165697,60	метод спутниковых геодезических измерений. Mt = 0,1	–
57	409049,74	2165727,75	метод спутниковых геодезических измерений. Mt = 0,1	–
58	409103,22	2165791,39	метод спутниковых геодезических измерений. Mt = 0,1	–
59	409110,36	2165804,04	метод спутниковых геодезических измерений. Mt = 0,1	–
60	409166,19	2165894,02	метод спутниковых геодезических измерений. Mt = 0,1	–
61	409189,55	2165927,17	метод спутниковых геодезических измерений. Mt = 0,1	–
62	409186,29	2165929,48	метод спутниковых геодезических измерений. Mt = 0,1	–
63	409167,44	2165902,79	метод спутниковых геодезических измерений. Mt = 0,1	–
64	409162,85	2165896,22	метод спутниковых геодезических измерений. Mt = 0,1	–
65	409106,92	2165806,07	метод спутниковых геодезических измерений. Mt = 0,1	–
66	409099,95	2165793,65	метод спутниковых геодезических измерений. Mt = 0,1	–

1	2	3	4	5
67	409046,55	2165730,14	метод спутниковых геодезических измерений. Mt = 0,1	–
68	409026,33	2165699,73	метод спутниковых геодезических измерений. Mt = 0,1	–
69	409012,38	2165676,22	метод спутниковых геодезических измерений. Mt = 0,1	–
70	408991,73	2165644,65	метод спутниковых геодезических измерений. Mt = 0,1	–
71	408984,17	2165634,54	метод спутниковых геодезических измерений. Mt = 0,1	–
72	408963,46	2165608,12	метод спутниковых геодезических измерений. Mt = 0,1	–
73	408956,01	2165598,27	метод спутниковых геодезических измерений. Mt = 0,1	–
74	408860,29	2165517,04	метод спутниковых геодезических измерений. Mt = 0,1	–
75	408858,17	2165517,87	метод спутниковых геодезических измерений. Mt = 0,1	–
76	408857,49	2165515,90	метод спутниковых геодезических измерений. Mt = 0,1	–
77	408848,74	2165490,59	метод спутниковых геодезических измерений. Mt = 0,1	–
78	408829,25	2165424,13	метод спутниковых геодезических измерений. Mt = 0,1	–
79	408814,62	2165373,15	метод спутниковых геодезических измерений. Mt = 0,1	–
80	408804,96	2165338,81	метод спутниковых геодезических измерений. Mt = 0,1	–

1	2	3	4	5
81	408800,67	2165322,25	метод спутниковых геодезических измерений. Mt = 0,1	–
82	408791,05	2165285,13	метод спутниковых геодезических измерений. Mt = 0,1	–
83	408764,35	2165290,07	метод спутниковых геодезических измерений. Mt = 0,1	–
84	408766,63	2165302,35	метод спутниковых геодезических измерений. Mt = 0,1	–
85	408725,47	2165322,36	метод спутниковых геодезических измерений. Mt = 0,1	–
86	408731,57	2165327,32	метод спутниковых геодезических измерений. Mt = 0,1	–
87	408742,09	2165370,60	метод спутниковых геодезических измерений. Mt = 0,1	–
88	408751,36	2165407,31	метод спутниковых геодезических измерений. Mt = 0,1	–
89	408758,57	2165435,46	метод спутниковых геодезических измерений. Mt = 0,1	–
90	408759,58	2165439,40	метод спутниковых геодезических измерений. Mt = 0,1	–
91	408747,63	2165443,37	метод спутниковых геодезических измерений. Mt = 0,1	–
92	408755,97	2165471,06	метод спутниковых геодезических измерений. Mt = 0,1	–
93	408762,09	2165493,95	метод спутниковых геодезических измерений. Mt = 0,1	–
94	408775,86	2165542,42	метод спутниковых геодезических измерений. Mt = 0,1	–

1	2	3	4	5
95	408778,48	2165551,64	метод спутниковых геодезических измерений. Mt = 0,1	–
96	408794,97	2165591,49	метод спутниковых геодезических измерений. Mt = 0,1	–
97	408797,83	2165598,39	метод спутниковых геодезических измерений. Mt = 0,1	–
98	408819,06	2165619,08	метод спутниковых геодезических измерений. Mt = 0,1	–
99	408836,65	2165635,45	метод спутниковых геодезических измерений. Mt = 0,1	–
100	408856,74	2165656,00	метод спутниковых геодезических измерений. Mt = 0,1	–
101	408907,26	2165666,68	метод спутниковых геодезических измерений. Mt = 0,1	–
102	408925,05	2165687,60	метод спутниковых геодезических измерений. Mt = 0,1	–
103	408939,75	2165706,55	метод спутниковых геодезических измерений. Mt = 0,1	–
104	408951,00	2165722,22	метод спутниковых геодезических измерений. Mt = 0,1	–
105	408971,80	2165750,27	метод спутниковых геодезических измерений. Mt = 0,1	–
106	408978,23	2165759,48	метод спутниковых геодезических измерений. Mt = 0,1	–
107	408980,35	2165757,99	метод спутниковых геодезических измерений. Mt = 0,1	–
108	409005,37	2165794,30	метод спутниковых геодезических измерений. Mt = 0,1	–

1	2	3	4	5
109	409047,95	2165854,53	метод спутниковых геодезических измерений. Mt = 0,1	–
110	409071,50	2165888,93	метод спутниковых геодезических измерений. Mt = 0,1	–
111	409082,78	2165907,40	метод спутниковых геодезических измерений. Mt = 0,1	–
112	409085,27	2165905,89	метод спутниковых геодезических измерений. Mt = 0,1	–
113	409109,50	2165945,10	метод спутниковых геодезических измерений. Mt = 0,1	–
114	409117,33	2165957,78	метод спутниковых геодезических измерений. Mt = 0,1	–
115	409113,93	2165959,88	метод спутниковых геодезических измерений. Mt = 0,1	–
116	409106,10	2165947,20	метод спутниковых геодезических измерений. Mt = 0,1	–
117	409083,96	2165911,37	метод спутниковых геодезических измерений. Mt = 0,1	–
118	409081,46	2165912,90	метод спутниковых геодезических измерений. Mt = 0,1	–
119	409068,14	2165891,11	метод спутниковых геодезических измерений. Mt = 0,1	–
120	409044,67	2165856,81	метод спутниковых геодезических измерений. Mt = 0,1	–
121	409002,09	2165796,59	метод спутниковых геодезических измерений. Mt = 0,1	–
122	408979,34	2165763,58	метод спутниковых геодезических измерений. Mt = 0,1	–

1	2	3	4	5
123	408977,24	2165765,05	метод спутниковых геодезических измерений. Mt = 0,1	–
124	408968,56	2165752,61	метод спутниковых геодезических измерений. Mt = 0,1	–
125	408947,77	2165724,58	метод спутниковых геодезических измерений. Mt = 0,1	–
126	408936,54	2165708,95	метод спутниковых геодезических измерений. Mt = 0,1	–
127	408921,94	2165690,13	метод спутниковых геодезических измерений. Mt = 0,1	–
128	408905,09	2165670,31	метод спутниковых геодезических измерений. Mt = 0,1	–
129	408854,73	2165659,66	метод спутниковых геодезических измерений. Mt = 0,1	–
130	408833,93	2165638,38	метод спутниковых геодезических измерений. Mt = 0,1	–
131	408816,27	2165621,94	метод спутниковых геодезических измерений. Mt = 0,1	–
132	408794,45	2165600,68	метод спутниковых геодезических измерений. Mt = 0,1	–
133	408791,27	2165593,02	метод спутниковых геодезических измерений. Mt = 0,1	–
134	408774,69	2165552,96	метод спутниковых геодезических измерений. Mt = 0,1	–
135	408772,01	2165543,51	метод спутниковых геодезических измерений. Mt = 0,1	–
136	408758,23	2165495,01	метод спутниковых геодезических измерений. Mt = 0,1	–

1	2	3	4	5
137	408752,13	2165472,16	метод спутниковых геодезических измерений. Mt = 0,1	–
138	408742,67	2165440,80	метод спутниковых геодезических измерений. Mt = 0,1	–
139	408754,78	2165436,78	метод спутниковых геодезических измерений. Mt = 0,1	–
140	408747,49	2165408,30	метод спутниковых геодезических измерений. Mt = 0,1	–
141	408738,21	2165371,56	метод спутниковых геодезических измерений. Mt = 0,1	–
142	408728,00	2165329,57	метод спутниковых геодезических измерений. Mt = 0,1	–
143	408720,15	2165323,20	метод спутниковых геодезических измерений. Mt = 0,1	–
144	408713,02	2165307,85	метод спутниковых геодезических измерений. Mt = 0,1	–
145	408703,80	2165288,79	метод спутниковых геодезических измерений. Mt = 0,1	–
146	408688,43	2165255,25	метод спутниковых геодезических измерений. Mt = 0,1	–
147	408682,30	2165241,46	метод спутниковых геодезических измерений. Mt = 0,1	–
148	408685,95	2165239,84	метод спутниковых геодезических измерений. Mt = 0,1	–
149	408692,08	2165253,60	метод спутниковых геодезических измерений. Mt = 0,1	–
150	408707,41	2165287,09	метод спутниковых геодезических измерений. Mt = 0,1	–

1	2	3	4	5
151	408716,63	2165306,14	метод спутниковых геодезических измерений. Mt = 0,1	–
152	408722,73	2165319,25	метод спутниковых геодезических измерений. Mt = 0,1	–
153	408762,14	2165300,08	метод спутниковых геодезических измерений. Mt = 0,1	–
154	408760,06	2165288,85	метод спутниковых геодезических измерений. Mt = 0,1	–
155	408745,69	2165218,50	метод спутниковых геодезических измерений. Mt = 0,1	–
156	408732,26	2165066,27	метод спутниковых геодезических измерений. Mt = 0,1	–
157	408741,80	2164947,98	метод спутниковых геодезических измерений. Mt = 0,1	–
158	408742,15	2164913,54	метод спутниковых геодезических измерений. Mt = 0,1	–
159	408738,83	2164884,99	метод спутниковых геодезических измерений. Mt = 0,1	–
160	408692,48	2164824,41	метод спутниковых геодезических измерений. Mt = 0,1	–
161	408566,77	2164821,06	метод спутниковых геодезических измерений. Mt = 0,1	–
162	408480,14	2164814,68	метод спутниковых геодезических измерений. Mt = 0,1	–
163	408477,64	2164814,36	метод спутниковых геодезических измерений. Mt = 0,1	–
164	408462,22	2164804,80	метод спутниковых геодезических измерений. Mt = 0,1	–

1	2	3	4	5
165	408469,82	2164767,26	метод спутниковых геодезических измерений. Mt = 0,1	–
166	408476,06	2164738,86	метод спутниковых геодезических измерений. Mt = 0,1	–
167	408479,40	2164723,02	метод спутниковых геодезических измерений. Mt = 0,1	–
168	408478,22	2164710,40	метод спутниковых геодезических измерений. Mt = 0,1	–
169	408492,27	2164679,51	метод спутниковых геодезических измерений. Mt = 0,1	–
170	408502,28	2164659,08	метод спутниковых геодезических измерений. Mt = 0,1	–
171	408514,27	2164651,46	метод спутниковых геодезических измерений. Mt = 0,1	–
172	408516,42	2164654,83	метод спутниковых геодезических измерений. Mt = 0,1	–
173	408505,38	2164661,85	метод спутниковых геодезических измерений. Mt = 0,1	–
174	408495,88	2164681,21	метод спутниковых геодезических измерений. Mt = 0,1	–
175	408482,31	2164711,09	метод спутниковых геодезических измерений. Mt = 0,1	–
176	408483,43	2164723,26	метод спутниковых геодезических измерений. Mt = 0,1	–
177	408482,24	2164728,93	метод спутниковых геодезических измерений. Mt = 0,1	–
178	408498,62	2164732,13	метод спутниковых геодезических измерений. Mt = 0,1	–

1	2	3	4	5
179	408526,04	2164743,26	метод спутниковых геодезических измерений. Mt = 0,1	–
180	408524,53	2164746,96	метод спутниковых геодезических измерений. Mt = 0,1	–
181	408497,11	2164735,84	метод спутниковых геодезических измерений. Mt = 0,1	–
182	408481,41	2164732,85	метод спутниковых геодезических измерений. Mt = 0,1	–
183	408479,97	2164739,70	метод спутниковых геодезических измерений. Mt = 0,1	–
184	408473,73	2164768,09	метод спутниковых геодезических измерений. Mt = 0,1	–
185	408466,70	2164802,87	метод спутниковых геодезических измерений. Mt = 0,1	–
186	408479,01	2164810,51	метод спутниковых геодезических измерений. Mt = 0,1	–
187	408566,97	2164817,06	метод спутниковых геодезических измерений. Mt = 0,1	–
188	408689,35	2164820,33	метод спутниковых геодезических измерений. Mt = 0,1	–
189	408688,58	2164819,31	метод спутниковых геодезических измерений. Mt = 0,1	–
190	408691,76	2164816,88	метод спутниковых геодезических измерений. Mt = 0,1	–
191	408693,05	2164818,58	метод спутниковых геодезических измерений. Mt = 0,1	–
192	408707,98	2164785,96	метод спутниковых геодезических измерений. Mt = 0,1	–

1	2	3	4	5
193	408818,78	2164615,74	метод спутниковых геодезических измерений. Mt = 0,1	–
194	408902,65	2164489,19	метод спутниковых геодезических измерений. Mt = 0,1	–
195	408915,64	2164469,58	метод спутниковых геодезических измерений. Mt = 0,1	–
196	408829,81	2164467,06	метод спутниковых геодезических измерений. Mt = 0,1	–
197	408793,11	2164466,02	метод спутниковых геодезических измерений. Mt = 0,1	–
198	408677,27	2164462,73	метод спутниковых геодезических измерений. Mt = 0,1	–
199	408675,40	2164500,13	метод спутниковых геодезических измерений. Mt = 0,1	–
200	408655,79	2164499,14	метод спутниковых геодезических измерений. Mt = 0,1	–
201	408651,41	2164585,39	метод спутниковых геодезических измерений. Mt = 0,1	–
202	408658,89	2164585,78	метод спутниковых геодезических измерений. Mt = 0,1	–
203	408658,68	2164589,77	метод спутниковых геодезических измерений. Mt = 0,1	–
204	408647,21	2164589,17	метод спутниковых геодезических измерений. Mt = 0,1	–
205	408651,90	2164496,94	метод спутниковых геодезических измерений. Mt = 0,1	–
206	408651,94	2164495,08	метод спутниковых геодезических измерений. Mt = 0,1	–

1	2	3	4	5
207	408653,99	2164495,04	метод спутниковых геодезических измерений. Mt = 0,1	–
208	408671,60	2164495,94	метод спутниковых геодезических измерений. Mt = 0,1	–
209	408673,28	2164462,62	метод спутниковых геодезических измерений. Mt = 0,1	–
210	408631,25	2164461,43	метод спутниковых геодезических измерений. Mt = 0,1	–
211	408619,67	2164489,41	метод спутниковых геодезических измерений. Mt = 0,1	–
212	408605,60	2164523,40	метод спутниковых геодезических измерений. Mt = 0,1	–
213	408595,09	2164548,78	метод спутниковых геодезических измерений. Mt = 0,1	–
214	408591,40	2164547,25	метод спутниковых геодезических измерений. Mt = 0,1	–
215	408601,90	2164521,87	метод спутниковых геодезических измерений. Mt = 0,1	–
216	408615,97	2164487,88	метод спутниковых геодезических измерений. Mt = 0,1	–
217	408628,61	2164457,35	метод спутниковых геодезических измерений. Mt = 0,1	–
218	408793,23	2164462,02	метод спутниковых геодезических измерений. Mt = 0,1	–
219	408829,92	2164463,06	метод спутниковых геодезических измерений. Mt = 0,1	–
220	408918,24	2164465,65	метод спутниковых геодезических измерений. Mt = 0,1	–

1	2	3	4	5
221	408975,82	2164378,78	метод спутниковых геодезических измерений. Mt = 0,1	–
222	409047,70	2164184,06	метод спутниковых геодезических измерений. Mt = 0,1	–
223	409021,74	2164172,96	метод спутниковых геодезических измерений. Mt = 0,1	–
224	409005,53	2164166,03	метод спутниковых геодезических измерений. Mt = 0,1	–
225	408994,76	2164190,21	метод спутниковых геодезических измерений. Mt = 0,1	–
226	408991,11	2164188,58	метод спутниковых геодезических измерений. Mt = 0,1	–
227	409003,28	2164161,24	метод спутниковых геодезических измерений. Mt = 0,1	–
228	409008,77	2164147,10	метод спутниковых геодезических измерений. Mt = 0,1	–
229	409012,35	2164148,23	метод спутниковых геодезических измерений. Mt = 0,1	–
230	409032,23	2164095,49	метод спутниковых геодезических измерений. Mt = 0,1	–
231	409038,22	2164078,24	метод спутниковых геодезических измерений. Mt = 0,1	–
232	409000,43	2164038,76	метод спутниковых геодезических измерений. Mt = 0,1	–
233	408999,54	2164037,36	метод спутниковых геодезических измерений. Mt = 0,1	–
234	409012,98	2164011,92	метод спутниковых геодезических измерений. Mt = 0,1	–

1	2	3	4	5
235	409041,14	2163957,82	метод спутниковых геодезических измерений. Mt = 0,1	–
236	409051,84	2163937,04	метод спутниковых геодезических измерений. Mt = 0,1	–
237	409053,15	2163919,43	метод спутниковых геодезических измерений. Mt = 0,1	–
238	409054,32	2163874,82	метод спутниковых геодезических измерений. Mt = 0,1	–
239	409058,32	2163874,92	метод спутниковых геодезических измерений. Mt = 0,1	–
240	409057,14	2163919,69	метод спутниковых геодезических измерений. Mt = 0,1	–
241	409056,28	2163927,99	метод спутниковых геодезических измерений. Mt = 0,1	–
242	409055,80	2163938,10	метод спутниковых геодезических измерений. Mt = 0,1	–
243	409044,70	2163959,65	метод спутниковых геодезических измерений. Mt = 0,1	–
244	409028,09	2163991,85	метод спутниковых геодезических измерений. Mt = 0,1	–
245	409016,52	2164013,78	метод спутниковых геодезических измерений. Mt = 0,1	–
246	409004,31	2164037,04	метод спутниковых геодезических измерений. Mt = 0,1	–
247	409041,95	2164076,35	метод спутниковых геодезических измерений. Mt = 0,1	–
248	409042,40	2164078,39	метод спутниковых геодезических измерений. Mt = 0,1	–

1	2	3	4	5
249	409035,99	2164096,86	метод спутниковых геодезических измерений. Mt = 0,1	–
250	409014,76	2164153,19	метод спутниковых геодезических измерений. Mt = 0,1	–
251	409011,14	2164152,04	метод спутниковых геодезических измерений. Mt = 0,1	–
252	409007,14	2164162,36	метод спутниковых геодезических измерений. Mt = 0,1	–
253	409049,09	2164180,31	метод спутниковых геодезических измерений. Mt = 0,1	–
254	409111,09	2164012,38	метод спутниковых геодезических измерений. Mt = 0,1	–
255	409111,68	2164010,76	метод спутниковых геодезических измерений. Mt = 0,1	–
256	409113,62	2164011,19	метод спутниковых геодезических измерений. Mt = 0,1	–
257	409127,67	2164016,08	метод спутниковых геодезических измерений. Mt = 0,1	–
258	409144,07	2163972,10	метод спутниковых геодезических измерений. Mt = 0,1	–
259	409155,58	2163941,09	метод спутниковых геодезических измерений. Mt = 0,1	–
260	409176,33	2163884,19	метод спутниковых геодезических измерений. Mt = 0,1	–
261	409173,45	2163883,15	метод спутниковых геодезических измерений. Mt = 0,1	–
262	409181,09	2163866,91	метод спутниковых геодезических измерений. Mt = 0,1	–

1	2	3	4	5
263	409182,85	2163867,74	метод спутниковых геодезических измерений. Mt = 0,1	–
264	409195,09	2163833,28	метод спутниковых геодезических измерений. Mt = 0,1	–
265	409205,81	2163805,53	метод спутниковых геодезических измерений. Mt = 0,1	–
266	409221,84	2163751,47	метод спутниковых геодезических измерений. Mt = 0,1	–
267	409244,59	2163700,37	метод спутниковых геодезических измерений. Mt = 0,1	–
268	409278,52	2163627,11	метод спутниковых геодезических измерений. Mt = 0,1	–
269	409317,73	2163542,51	метод спутниковых геодезических измерений. Mt = 0,1	–
270	409344,42	2163499,30	метод спутниковых геодезических измерений. Mt = 0,1	–
271	409358,51	2163474,90	метод спутниковых геодезических измерений. Mt = 0,1	–
272	409377,71	2163272,35	метод спутниковых геодезических измерений. Mt = 0,1	–
273	409378,01	2163271,46	метод спутниковых геодезических измерений. Mt = 0,1	–
274	409385,53	2163259,69	метод спутниковых геодезических измерений. Mt = 0,1	–
1	409388,90	2163261,84	метод спутниковых геодезических измерений. Mt = 0,1	–

Сведения о частях границ охранной зоны

Обозначение части границ		Описание прохождения части границ
от точки	до точки	
1	2	3
1	2	–
2	3	–
3	4	–
4	5	–
5	6	–
6	7	–
7	8	–
8	9	–
9	10	–
10	11	–
11	12	–
12	13	–
13	14	–
14	15	–
15	16	–
16	17	–
17	18	–
18	19	–
19	20	–
20	21	–
21	22	–
22	23	–
23	24	–
24	25	–
25	26	–
26	27	–
27	28	–
28	29	–
29	30	–
30	31	–
31	32	–
32	33	–
33	34	–
34	35	–
35	36	–

1	2	3
36	37	–
37	38	–
38	39	–
39	40	–
40	41	–
41	42	–
42	43	–
43	44	–
44	45	–
45	46	–
46	47	–
47	48	–
48	49	–
49	50	–
50	51	–
51	52	–
52	53	–
53	54	–
54	55	–
55	56	–
56	57	–
57	58	–
58	59	–
59	60	–
60	61	–
61	62	–
62	63	–
63	64	–
64	65	–
65	66	–
66	67	–
67	68	–
68	69	–
69	70	–
70	71	–
71	72	–
72	73	–
73	74	–
74	75	–
75	76	–
76	77	–
77	78	–

1	2	3
78	79	–
79	80	–
80	81	–
81	82	–
82	83	–
83	84	–
84	85	–
85	86	–
86	87	–
87	88	–
88	89	–
89	90	–
90	91	–
91	92	–
92	93	–
93	94	–
94	95	–
95	96	–
96	97	–
97	98	–
98	99	–
99	100	–
100	101	–
101	102	–
102	103	–
103	104	–
104	105	–
105	106	–
106	107	–
107	108	–
108	109	–
109	110	–
110	111	–
111	112	–
112	113	–
113	114	–
114	115	–
115	116	–
116	117	–
117	118	–
118	119	–
119	120	–

1	2	3
120	121	–
121	122	–
122	123	–
123	124	–
124	125	–
125	126	–
126	127	–
127	128	–
128	129	–
129	130	–
130	131	–
131	132	–
132	133	–
133	134	–
134	135	–
135	136	–
136	137	–
137	138	–
138	139	–
139	140	–
140	141	–
141	142	–
142	143	–
143	144	–
144	145	–
145	146	–
146	147	–
147	148	–
148	149	–
149	150	–
150	151	–
151	152	–
152	153	–
153	154	–
154	155	–
155	156	–
156	157	–
157	158	–
158	159	–
159	160	–
160	161	–
161	162	–

1	2	3
162	163	–
163	164	–
164	165	–
165	166	–
166	167	–
167	168	–
168	169	–
169	170	–
170	171	–
171	172	–
172	173	–
173	174	–
174	175	–
175	176	–
176	177	–
177	178	–
178	179	–
179	180	–
180	181	–
181	182	–
182	183	–
183	184	–
184	185	–
185	186	–
186	187	–
187	188	–
188	189	–
189	190	–
190	191	–
191	192	–
192	193	–
193	194	–
194	195	–
195	196	–
196	197	–
197	198	–
198	199	–
199	200	–
200	201	–
201	202	–
202	203	–
203	204	–

1	2	3
204	205	–
205	206	–
206	207	–
207	208	–
208	209	–
209	210	–
210	211	–
211	212	–
212	213	–
213	214	–
214	215	–
215	216	–
216	217	–
217	218	–
218	219	–
219	220	–
220	221	–
221	222	–
222	223	–
223	224	–
224	225	–
225	226	–
226	227	–
227	228	–
228	229	–
229	230	–
230	231	–
231	232	–
232	233	–
233	234	–
234	235	–
235	236	–
236	237	–
237	238	–
238	239	–
239	240	–
240	241	–
241	242	–
242	243	–
243	244	–
244	245	–
245	246	–

1	2	3
246	247	–
247	248	–
248	249	–
249	250	–
250	251	–
251	252	–
252	253	–
253	254	–
254	255	–
255	256	–
256	257	–
257	258	–
258	259	–
259	260	–
260	261	–
261	262	–
262	263	–
263	264	–
264	265	–
265	266	–
266	267	–
267	268	–
268	269	–
269	270	–
270	271	–
271	272	–
272	273	–
273	274	–
274	1	–

План границ охранной зоны



Масштаб 1:2000
МСК-56

Используемые условные знаки и обозначения:

———	–	граница охранной зоны;
———	–	ось газопровода;
═══	–	граница учтенного земельного участка (объекта капитального строительства);
56:11:0101001	–	номер кадастрового квартала;
56:11:0101001:1	–	номер учтенного земельного участка (объекта капитального строительства) в кадастровом квартале;
1	–	номер характерной точки границы хранной зоны;
•	–	характерная точка границы охранной зоны.

Приложение № 5
к постановлению
Правительства области
от 14.12.2021 № 1201-пп

Текстовое и графическое описание местоположения границ охранной зоны газораспределительной сети объекта газоснабжения г.д.от РДНК-400 до ж.д. с. Заживное *)

Сведения об охранной зоне

№ п/п	Характеристики охранной зоны	Описание характеристик
1	2	3
1.	Местоположение охранной зоны	Российская Федерация, Оренбургская область, Илекский район, Заживный поселок
2.	Площадь ± величина погрешности определения площади (Р ± ΔР)	2469 кв. метров ± 17 кв. метров
3.	Иные характеристики охранной зоны	на земельные участки, входящие в охранные зоны газораспределительных сетей, в целях предупреждения их повреждения или нарушения условий их нормальной эксплуатации налагаются ограничения (обременения) в соответствии с Правилами охраны газораспределительных сетей, утвержденными постановлением Правительства Российской Федерации от 20 ноября 2000 года № 878, которыми запрещается: а) строить объекты жилищно-гражданского и производственного назначения; б) сносить и реконструировать мосты, коллекторы, автомобильные и железные дороги с расположенными на них газораспределительными сетями без предварительного выноса этих газопроводов по согласованию с эксплуатационными организациями; в) разрушать берегоукрепительные сооружения, водопропускные устройства, земляные и иные сооружения, предохраняющие газораспределительные

1	2	3
		сети от разрушений; г) перемещать, повреждать, засыпать и уничтожать опознавательные знаки, контрольно-измерительные пункты и другие устройства газораспределительных сетей; д) устраивать свалки и склады, разливать растворы кислот, солей, щелочей и других химически активных веществ; е) ограждать и перегораживать охранные зоны, препятствовать доступу персонала эксплуатационных организаций к газораспределительным сетям, проведению обслуживания и устранению повреждений газораспределительных сетей; ж) разводить огонь и размещать источники огня; з) рыть погреба, копать и обрабатывать почву сельскохозяйственными и мелиоративными орудиями и механизмами на глубину более 0,3 метра; и) открывать калитки и двери газорегуляторных пунктов, станций катодной и дренажной защиты, люки подземных колодцев, включать или отключать электроснабжение средств связи, освещения и систем телемеханики; к) набрасывать, приставлять и привязывать к опорам и надземным газопроводам, ограждениям и зданиям газораспределительных сетей посторонние предметы, лестницы, влезать на них; л) самовольно подключаться к газораспределительным сетям

*) Наименование объекта газоснабжения указано в соответствии со сведениями, содержащимися в государственном реестре опасных производственных объектов.

Сведения о местоположении границ охранной зоны

Система координат: МСК – субъект 56				
Сведения о характерных точках границ охранной зоны				
обозначение характерных точек границы	координаты (метров)		метод определения координат и средняя квадратическая погрешность положения характерной точки (Mt) (метров)	описание закрепления точки
	X	Y		
1	2	3	4	5
1	410871,27	2174557,32	метод спутниковых геодезических измерений. Mt = 0,1	–
2	410875,13	2174574,07	метод спутниковых геодезических измерений. Mt = 0,1	–
3	410868,70	2174575,55	метод спутниковых геодезических измерений. Mt = 0,1	–
4	410873,78	2174597,58	метод спутниковых геодезических измерений. Mt = 0,1	–
5	410869,88	2174598,48	метод спутниковых геодезических измерений. Mt = 0,1	–
6	410863,90	2174572,55	метод спутниковых геодезических измерений. Mt = 0,1	–
7	410870,33	2174571,07	метод спутниковых геодезических измерений. Mt = 0,1	–
8	410867,37	2174558,22	метод спутниковых геодезических измерений. Mt = 0,1	–
1	410871,27	2174557,32	метод спутниковых геодезических измерений. Mt = 0,1	–

1	2	3	4	5
9	411068,54	2174758,65	метод спутниковых геодезических измерений. Mt = 0,1	–
10	411070,12	2174771,84	метод спутниковых геодезических измерений. Mt = 0,1	–
11	411074,40	2174781,62	метод спутниковых геодезических измерений. Mt = 0,1	–
12	411070,79	2174783,33	метод спутниковых геодезических измерений. Mt = 0,1	–
13	411065,90	2174773,01	метод спутниковых геодезических измерений. Mt = 0,1	–
14	411035,77	2174781,36	метод спутниковых геодезических измерений. Mt = 0,1	–
15	411039,00	2174793,01	метод спутниковых геодезических измерений. Mt = 0,1	–
16	411035,14	2174794,08	метод спутниковых геодезических измерений. Mt = 0,1	–
17	411031,92	2174782,43	метод спутниковых геодезических измерений. Mt = 0,1	–
18	411005,27	2174789,82	метод спутниковых геодезических измерений. Mt = 0,1	–
19	411008,22	2174800,45	метод спутниковых геодезических измерений. Mt = 0,1	–
20	411004,37	2174801,52	метод спутниковых геодезических измерений. Mt = 0,1	–
21	411001,42	2174790,89	метод спутниковых геодезических измерений. Mt = 0,1	–
22	410983,55	2174795,84	метод спутниковых геодезических измерений. Mt = 0,1	–

1	2	3	4	5
23	410986,27	2174805,65	метод спутниковых геодезических измерений. Mt = 0,1	–
24	410982,41	2174806,72	метод спутниковых геодезических измерений. Mt = 0,1	–
25	410979,69	2174796,91	метод спутниковых геодезических измерений. Mt = 0,1	–
26	410940,41	2174807,80	метод спутниковых геодезических измерений. Mt = 0,1	–
27	410942,43	2174817,66	метод спутниковых геодезических измерений. Mt = 0,1	–
28	410938,51	2174818,46	метод спутниковых геодезических измерений. Mt = 0,1	–
29	410936,55	2174808,87	метод спутниковых геодезических измерений. Mt = 0,1	–
30	410901,18	2174818,68	метод спутниковых геодезических измерений. Mt = 0,1	–
31	410899,39	2174819,22	метод спутниковых геодезических измерений. Mt = 0,1	–
32	410898,58	2174817,57	метод спутниковых геодезических измерений. Mt = 0,1	–
33	410891,06	2174798,67	метод спутниковых геодезических измерений. Mt = 0,1	–
34	410890,91	2174798,29	метод спутниковых геодезических измерений. Mt = 0,1	–
35	410865,22	2174802,47	метод спутниковых геодезических измерений. Mt = 0,1	–
36	410865,29	2174808,86	метод спутниковых геодезических измерений. Mt = 0,1	–

1	2	3	4	5
37	410856,87	2174813,90	метод спутниковых геодезических измерений. Mt = 0,1	–
38	410854,82	2174810,46	метод спутниковых геодезических измерений. Mt = 0,1	–
39	410861,26	2174806,61	метод спутниковых геодезических измерений. Mt = 0,1	–
40	410861,23	2174803,12	метод спутниковых геодезических измерений. Mt = 0,1	–
41	410861,00	2174803,16	метод спутниковых геодезических измерений. Mt = 0,1	–
42	410846,13	2174778,46	метод спутниковых геодезических измерений. Mt = 0,1	–
43	410840,53	2174781,83	метод спутниковых геодезических измерений. Mt = 0,1	–
44	410838,46	2174778,40	метод спутниковых геодезических измерений. Mt = 0,1	–
45	410844,07	2174775,03	метод спутниковых геодезических измерений. Mt = 0,1	–
46	410828,81	2174749,67	метод спутниковых геодезических измерений. Mt = 0,1	–
47	410824,57	2174752,22	метод спутниковых геодезических измерений. Mt = 0,1	–
48	410822,51	2174748,79	метод спутниковых геодезических измерений. Mt = 0,1	–
49	410826,75	2174746,24	метод спутниковых геодезических измерений. Mt = 0,1	–
50	410825,07	2174743,45	метод спутниковых геодезических измерений. Mt = 0,1	–

1	2	3	4	5
51	410830,67	2174740,37	метод спутниковых геодезических измерений. Mt = 0,1	–
52	410821,66	2174725,04	метод спутниковых геодезических измерений. Mt = 0,1	–
53	410830,09	2174720,09	метод спутниковых геодезических измерений. Mt = 0,1	–
54	410821,58	2174702,07	метод спутниковых геодезических измерений. Mt = 0,1	–
55	410806,26	2174667,76	метод спутниковых геодезических измерений. Mt = 0,1	–
56	410813,00	2174664,85	метод спутниковых геодезических измерений. Mt = 0,1	–
57	410814,58	2174668,53	метод спутниковых геодезических измерений. Mt = 0,1	–
58	410811,57	2174669,83	метод спутниковых геодезических измерений. Mt = 0,1	–
59	410825,22	2174700,40	метод спутниковых геодезических измерений. Mt = 0,1	–
60	410835,27	2174721,68	метод спутниковых геодезических измерений. Mt = 0,1	–
61	410827,14	2174726,46	метод спутниковых геодезических измерений. Mt = 0,1	–
62	410832,23	2174735,13	метод спутниковых геодезических измерений. Mt = 0,1	–
63	410840,25	2174730,41	метод спутниковых геодезических измерений. Mt = 0,1	–
64	410842,13	2174729,60	метод спутниковых геодезических измерений. Mt = 0,1	–

1	2	3	4	5
65	410844,03	2174733,02	метод спутниковых геодезических измерений. Mt = 0,1	–
66	410864,54	2174721,72	метод спутниковых геодезических измерений. Mt = 0,1	–
67	410855,93	2174693,63	метод спутниковых геодезических измерений. Mt = 0,1	–
68	410870,31	2174688,21	метод спутниковых геодезических измерений. Mt = 0,1	–
69	410871,72	2174691,95	метод спутниковых геодезических измерений. Mt = 0,1	–
70	410860,86	2174696,05	метод спутниковых геодезических измерений. Mt = 0,1	–
71	410869,32	2174723,66	метод спутниковых геодезических измерений. Mt = 0,1	–
72	410830,64	2174744,95	метод спутниковых геодезических измерений. Mt = 0,1	–
73	410863,03	2174798,78	метод спутниковых геодезических измерений. Mt = 0,1	–
74	410893,44	2174793,83	метод спутниковых геодезических измерений. Mt = 0,1	–
75	410901,62	2174814,40	метод спутниковых геодезических измерений. Mt = 0,1	–
76	411065,74	2174768,91	метод спутниковых геодезических измерений. Mt = 0,1	–
77	411064,57	2174759,12	метод спутниковых геодезических измерений. Mt = 0,1	–
9	411068,54	2174758,65	метод спутниковых геодезических измерений. Mt = 0,1	–

Сведения о частях границ охранной зоны

Обозначение части границ		Описание прохождения части границ
от точки	до точки	
1	2	3
1	2	–
2	3	–
3	4	–
4	5	–
5	6	–
6	7	–
7	8	–
8	1	–
9	10	–
10	11	–
11	12	–
12	13	–
13	14	–
14	15	–
15	16	–
16	17	–
17	18	–
18	19	–
19	20	–
20	21	–
21	22	–
22	23	–
23	24	–
24	25	–
25	26	–
26	27	–
27	28	–
28	29	–
29	30	–
30	31	–
31	32	–
32	33	–
33	34	–
34	35	–

1	2	3
35	36	–
36	37	–
37	38	–
38	39	–
39	40	–
40	41	–
41	42	–
42	43	–
43	44	–
44	45	–
45	46	–
46	47	–
47	48	–
48	49	–
49	50	–
50	51	–
51	52	–
52	53	–
53	54	–
54	55	–
55	56	–
56	57	–
57	58	–
58	59	–
59	60	–
60	61	–
61	62	–
62	63	–
63	64	–
64	65	–
65	66	–
66	67	–
67	68	–
68	69	–
69	70	–
70	71	–
71	72	–
72	73	–
73	74	–
74	75	–
75	76	–
76	77	–
77	9	–

План границ охранной зоны



Масштаб 1:1500
МСК-56

Используемые условные знаки и обозначения:

———	–	граница охранной зоны;
———	–	ось газопровода;
———	–	граница учтенного земельного участка (объекта капитального строительства);
56:11:0101001	–	номер кадастрового квартала;
56:11:0101001:1	–	номер учтенного земельного участка (объекта капитального строительства) в кадастровом квартале;
1	–	номер характерной точки границы хранной зоны;
•	–	характерная точка границы охранной зоны.

Приложение № 6
к постановлению
Правительства области
от 14.12.2021 № 1201-пп

Текстовое и графическое описание местоположения границ охранной зоны газораспределительной сети объекта газоснабжения г.д.от т.вр.до ж.д. С.Заживное *)

Сведения об охранной зоне

№ п/п	Характеристики охранной зоны	Описание характеристик
1	2	3
1.	Местоположение охранной зоны	Российская Федерация, Оренбургская область, Илекский район, Заживный поселок
2.	Площадь ± величина погрешности определения площади (Р ± ΔР)	3640 кв. метров ± 21 кв. метр
3.	Иные характеристики охранной зоны	на земельные участки, входящие в охранные зоны газораспределительных сетей, в целях предупреждения их повреждения или нарушения условий их нормальной эксплуатации налагаются ограничения (обременения) в соответствии с Правилами охраны газораспределительных сетей, утвержденными постановлением Правительства Российской Федерации от 20 ноября 2000 года № 878, которыми запрещается: а) строить объекты жилищно-гражданского и производственного назначения; б) сносить и реконструировать мосты, коллекторы, автомобильные и железные дороги с расположенными на них газораспределительными сетями без предварительного выноса этих газопроводов по согласованию с эксплуатационными организациями; в) разрушать берегоукрепительные сооружения, водопропускные устройства, земляные и иные сооружения, предохраняющие газораспределительные

1	2	3
		сети от разрушений; г) перемещать, повреждать, засыпать и уничтожать опознавательные знаки, контрольно-измерительные пункты и другие устройства газораспределительных сетей; д) устраивать свалки и склады, разливать растворы кислот, солей, щелочей и других химически активных веществ; е) ограждать и перегораживать охранные зоны, препятствовать доступу персонала эксплуатационных организаций к газораспределительным сетям, проведению обслуживания и устранению повреждений газораспределительных сетей; ж) разводить огонь и размещать источники огня; з) рыть погреба, копать и обрабатывать почву сельскохозяйственными и мелиоративными орудиями и механизмами на глубину более 0,3 метра; и) открывать калитки и двери газорегуляторных пунктов, станций катодной и дренажной защиты, люки подземных колодцев, включать или отключать электроснабжение средств связи, освещения и систем телемеханики; к) набрасывать, приставлять и привязывать к опорам и надземным газопроводам, ограждениям и зданиям газораспределительных сетей посторонние предметы, лестницы, влезать на них; л) самовольно подключаться к газораспределительным сетям

*) Наименование объекта газоснабжения указано в соответствии со сведениями, содержащимися в государственном реестре опасных производственных объектов.

Сведения о местоположении границ охранной зоны

Система координат: МСК – субъект 56				
Сведения о характерных точках границ охранной зоны				
обозначение характерных точек границы	координаты (метров)		метод определения координат и средняя квадратическая погрешность положения характерной точки (Mt) (метров)	описание закрепления точки
	X	Y		
1	2	3	4	5
1	411277,56	2175057,97	метод спутниковых геодезических измерений. Mt = 0,1	–
2	411278,04	2175061,94	метод спутниковых геодезических измерений. Mt = 0,1	–
3	411272,84	2175062,57	метод спутниковых геодезических измерений. Mt = 0,1	–
4	411276,05	2175089,24	метод спутниковых геодезических измерений. Mt = 0,1	–
5	411273,14	2175089,59	метод спутниковых геодезических измерений. Mt = 0,1	–
6	411274,74	2175102,88	метод спутниковых геодезических измерений. Mt = 0,1	–
7	411274,14	2175102,96	метод спутниковых геодезических измерений. Mt = 0,1	–
8	411275,32	2175111,24	метод спутниковых геодезических измерений. Mt = 0,1	–
9	411270,75	2175111,81	метод спутниковых геодезических измерений. Mt = 0,1	–
10	411251,12	2175109,06	метод спутниковых геодезических измерений. Mt = 0,1	–

1	2	3	4	5
11	411235,29	2175108,77	метод спутниковых геодезических измерений. Mt = 0,1	–
12	411272,48	2175187,35	метод спутниковых геодезических измерений. Mt = 0,1	–
13	411268,87	2175189,06	метод спутниковых геодезических измерений. Mt = 0,1	–
14	411230,83	2175108,69	метод спутниковых геодезических измерений. Mt = 0,1	–
15	411211,93	2175108,35	метод спутниковых геодезических измерений. Mt = 0,1	–
16	411184,44	2175109,60	метод спутниковых геодезических измерений. Mt = 0,1	–
17	411185,04	2175122,69	метод спутниковых геодезических измерений. Mt = 0,1	–
18	411181,04	2175122,87	метод спутниковых геодезических измерений. Mt = 0,1	–
19	411180,45	2175109,79	метод спутниковых геодезических измерений. Mt = 0,1	–
20	411130,58	2175112,06	метод спутниковых геодезических измерений. Mt = 0,1	–
21	411131,19	2175125,63	метод спутниковых геодезических измерений. Mt = 0,1	–
22	411127,20	2175125,81	метод спутниковых геодезических измерений. Mt = 0,1	–
23	411126,58	2175112,24	метод спутниковых геодезических измерений. Mt = 0,1	–
24	411069,53	2175114,84	метод спутниковых геодезических измерений. Mt = 0,1	–

1	2	3	4	5
25	410958,61	2174971,18	метод спутниковых геодезических измерений. Mt = 0,1	–
26	410946,74	2174937,47	метод спутниковых геодезических измерений. Mt = 0,1	–
27	410939,65	2174919,83	метод спутниковых геодезических измерений. Mt = 0,1	–
28	410932,82	2174922,57	метод спутниковых геодезических измерений. Mt = 0,1	–
29	410931,33	2174918,86	метод спутниковых геодезических измерений. Mt = 0,1	–
30	410938,16	2174916,12	метод спутниковых геодезических измерений. Mt = 0,1	–
31	410927,98	2174890,77	метод спутниковых геодезических измерений. Mt = 0,1	–
32	410920,37	2174893,83	метод спутниковых геодезических измерений. Mt = 0,1	–
33	410918,88	2174890,12	метод спутниковых геодезических измерений. Mt = 0,1	–
34	410926,49	2174887,06	метод спутниковых геодезических измерений. Mt = 0,1	–
35	410914,60	2174857,46	метод спутниковых геодезических измерений. Mt = 0,1	–
36	410907,01	2174860,51	метод спутниковых геодезических измерений. Mt = 0,1	–
37	410905,51	2174856,80	метод спутниковых геодезических измерений. Mt = 0,1	–
38	410913,11	2174853,75	метод спутниковых геодезических измерений. Mt = 0,1	–

1	2	3	4	5
39	410897,840	2174815,720	метод спутниковых геодезических измерений. Mt = 0,1	–
40	410901,55	2174814,23	метод спутниковых геодезических измерений. Mt = 0,1	–
41	410950,48	2174936,05	метод спутниковых геодезических измерений. Mt = 0,1	–
42	410962,17	2174969,24	метод спутниковых геодезических измерений. Mt = 0,1	–
43	411071,42	2175110,75	метод спутниковых геодезических измерений. Mt = 0,1	–
44	411103,09	2175109,31	метод спутниковых геодезических измерений. Mt = 0,1	–
45	411102,59	2175098,30	метод спутниковых геодезических измерений. Mt = 0,1	–
46	411106,58	2175098,12	метод спутниковых геодезических измерений. Mt = 0,1	–
47	411107,09	2175109,13	метод спутниковых геодезических измерений. Mt = 0,1	–
48	411135,66	2175107,82	метод спутниковых геодезических измерений. Mt = 0,1	–
49	411135,18	2175097,43	метод спутниковых геодезических измерений. Mt = 0,1	–
50	411139,18	2175097,25	метод спутниковых геодезических измерений. Mt = 0,1	–
51	411139,65	2175107,64	метод спутниковых геодезических измерений. Mt = 0,1	–
52	411169,45	2175106,28	метод спутниковых геодезических измерений. Mt = 0,1	–

1	2	3	4	5
53	411169,05	2175097,59	метод спутниковых геодезических измерений. Mt = 0,1	–
54	411173,05	2175097,40	метод спутниковых геодезических измерений. Mt = 0,1	–
55	411173,44	2175106,10	метод спутниковых геодезических измерений. Mt = 0,1	–
56	411211,87	2175104,35	метод спутниковых геодезических измерений. Mt = 0,1	–
57	411218,27	2175104,47	метод спутниковых геодезических измерений. Mt = 0,1	–
58	411218,00	2175070,30	метод спутниковых геодезических измерений. Mt = 0,1	–
59	411232,72	2175057,10	метод спутниковых геодезических измерений. Mt = 0,1	–
60	411225,95	2175041,19	метод спутниковых геодезических измерений. Mt = 0,1	–
61	411229,63	2175039,62	метод спутниковых геодезических измерений. Mt = 0,1	–
62	411235,82	2175054,18	метод спутниковых геодезических измерений. Mt = 0,1	–
63	411238,21	2175054,91	метод спутниковых геодезических измерений. Mt = 0,1	–
64	411235,24	2175035,68	метод спутниковых геодезических измерений. Mt = 0,1	–
65	411268,96	2175020,43	метод спутниковых геодезических измерений. Mt = 0,1	–
66	411270,61	2175024,07	метод спутниковых геодезических измерений. Mt = 0,1	–

1	2	3	4	5
67	411239,66	2175038,07	метод спутниковых геодезических измерений. Mt = 0,1	–
68	411242,91	2175060,41	метод спутниковых геодезических измерений. Mt = 0,1	–
69	411236,93	2175058,70	метод спутниковых геодезических измерений. Mt = 0,1	–
70	411222,01	2175072,07	метод спутниковых геодезических измерений. Mt = 0,1	–
71	411222,27	2175104,54	метод спутниковых геодезических измерений. Mt = 0,1	–
72	411251,43	2175105,07	метод спутниковых геодезических измерений. Mt = 0,1	–
73	411270,79	2175107,78	метод спутниковых геодезических измерений. Mt = 0,1	–
74	411269,61	2175099,57	метод спутниковых геодезических измерений. Mt = 0,1	–
75	411270,30	2175099,47	метод спутниковых геодезических измерений. Mt = 0,1	–
76	411268,69	2175086,10	метод спутниковых геодезических измерений. Mt = 0,1	–
77	411271,60	2175085,75	метод спутниковых геодезических измерений. Mt = 0,1	–
78	411268,39	2175059,07	метод спутниковых геодезических измерений. Mt = 0,1	–
1	411277,56	2175057,97	метод спутниковых геодезических измерений. Mt = 0,1	–

Сведения о частях границ охранной зоны

Обозначение части границ		Описание прохождения части границ
от точки	до точки	
1	2	3
1	2	–
2	3	–
3	4	–
4	5	–
5	6	–
6	7	–
7	8	–
8	9	–
9	10	–
10	11	–
11	12	–
12	13	–
13	14	–
14	15	–
15	16	–
16	17	–
17	18	–
18	19	–
19	20	–
20	21	–
21	22	–
22	23	–
23	24	–
24	25	–
25	26	–
26	27	–
27	28	–
28	29	–
29	30	–
30	31	–
31	32	–
32	33	–
33	34	–
34	35	–
35	36	–
36	37	–

1	2	3
37	38	–
38	39	–
39	40	–
40	41	–
41	42	–
42	43	–
43	44	–
44	45	–
45	46	–
46	47	–
47	48	–
48	49	–
49	50	–
50	51	–
51	52	–
52	53	–
53	54	–
54	55	–
55	56	–
56	57	–
57	58	–
58	59	–
59	60	–
60	61	–
61	62	–
62	63	–
63	64	–
64	65	–
65	66	–
66	67	–
67	68	–
68	69	–
69	70	–
70	71	–
71	72	–
72	73	–
73	74	–
74	75	–
75	76	–
76	77	–
77	78	–
78	1	–

План границ охранной зоны



Масштаб 1:2000
МСК

Используемые условные знаки и обозначения:

———	–	граница охранной зоны;
———	–	ось газопровода;
———	–	граница учтенного земельного участка (объекта капитального строительства);
56:11:0101001	–	номер кадастрового квартала;
56:11:0101001:1	–	номер учтенного земельного участка (объекта капитального строительства) в кадастровом квартале;
1	–	номер характерной точки границы хранной зоны;
•	–	характерная точка границы охранной зоны.

Приложение № 7
к постановлению
Правительства области
от 14.12.2021 № 1201-пп

Текстовое и графическое описание местоположения границ охранной зоны газораспределительной сети объекта газоснабжения г.д.от т.вр.до ж.д.по ул. Набережной,Советской в с. Студеное *)

Сведения об охранной зоне

№ п/п	Характеристики охранной зоны	Описание характеристик
1	2	3
1.	Местоположение охранной зоны	Российская Федерация, Оренбургская область, Илекский район, Студеное село
2.	Площадь ± величина погрешности определения площади (Р ± ΔР)	5296 кв. метров ± 25 кв. метров
3.	Иные характеристики охранной зоны	на земельные участки, входящие в охранные зоны газораспределительных сетей, в целях предупреждения их повреждения или нарушения условий их нормальной эксплуатации налагаются ограничения (обременения) в соответствии с Правилами охраны газораспределительных сетей, утвержденными постановлением Правительства Российской Федерации от 20 ноября 2000 года № 878, которыми запрещается: а) строить объекты жилищно-гражданского и производственного назначения; б) сносить и реконструировать мосты, коллекторы, автомобильные и железные дороги с расположенными на них газораспределительными сетями без предварительного выноса этих газопроводов по согласованию с эксплуатационными организациями; в) разрушать берегоукрепительные сооружения, водопропускные устройства, земляные и иные сооружения, предохраняющие газораспределительные

1	2	3
		сети от разрушений; г) перемещать, повреждать, засыпать и уничтожать опознавательные знаки, контрольно-измерительные пункты и другие устройства газораспределительных сетей; д) устраивать свалки и склады, разливать растворы кислот, солей, щелочей и других химически активных веществ; е) ограждать и перегораживать охранные зоны, препятствовать доступу персонала эксплуатационных организаций к газораспределительным сетям, проведению обслуживания и устранению повреждений газораспределительных сетей; ж) разводить огонь и размещать источники огня; з) рыть погреба, копать и обрабатывать почву сельскохозяйственными и мелиоративными орудиями и механизмами на глубину более 0,3 метра; и) открывать калитки и двери газорегуляторных пунктов, станций катодной и дренажной защиты, люки подземных колодцев, включать или отключать электроснабжение средств связи, освещения и систем телемеханики; к) набрасывать, приставлять и привязывать к опорам и надземным газопроводам, ограждениям и зданиям газораспределительных сетей посторонние предметы, лестницы, влезать на них; л) самовольно подключаться к газораспределительным сетям

*) Наименование объекта газоснабжения указано в соответствии со сведениями, содержащимися в государственном реестре опасных производственных объектов.

Сведения о местоположении границ охранной зоны

Система координат: МСК – субъект 56				
Сведения о характерных точках границ охранной зоны				
обозначение характерных точек границы	координаты (метров)		метод определения координат и средняя квадратическая погрешность положения характерной точки (Mt) (метров)	описание закрепления точки
	X	Y		
1	2	3	4	5
1	409948,17	2171549,96	метод спутниковых геодезических измерений. Mt = 0,1	–
2	409942,17	2171550,55	метод спутниковых геодезических измерений. Mt = 0,1	–
3	409943,16	2171560,69	метод спутниковых геодезических измерений. Mt = 0,1	–
4	409946,24	2171574,41	метод спутниковых геодезических измерений. Mt = 0,1	–
5	409953,64	2171572,74	метод спутниковых геодезических измерений. Mt = 0,1	–
6	409954,52	2171576,65	метод спутниковых геодезических измерений. Mt = 0,1	–
7	409954,35	2171577,45	метод спутниковых геодезических измерений. Mt = 0,1	–
8	409955,66	2171578,96	метод спутниковых геодезических измерений. Mt = 0,1	–
9	409952,63	2171581,58	метод спутниковых геодезических измерений. Mt = 0,1	–
10	409951,32	2171580,07	метод спутниковых геодезических измерений. Mt = 0,1	–

1	2	3	4	5
11	409949,37	2171577,8	метод спутниковых геодезических измерений. Mt = 0,1	–
12	409943,21	2171579,19	метод спутниковых геодезических измерений. Mt = 0,1	–
13	409939,65	2171563,31	метод спутниковых геодезических измерений. Mt = 0,1	–
14	409918,45	2171565,6	метод спутниковых геодезических измерений. Mt = 0,1	–
15	409918,02	2171561,62	метод спутниковых геодезических измерений. Mt = 0,1	–
16	409939,02	2171559,36	метод спутниковых геодезических измерений. Mt = 0,1	–
17	409937,79	2171546,96	метод спутниковых геодезических измерений. Mt = 0,1	–
18	409947,78	2171545,98	метод спутниковых геодезических измерений. Mt = 0,1	–
1	409948,17	2171549,96	метод спутниковых геодезических измерений. Mt = 0,1	–
19	409943,96	2171532,75	метод спутниковых геодезических измерений. Mt = 0,1	–
20	409915,24	2171535,85	метод спутниковых геодезических измерений. Mt = 0,1	–
21	409914,81	2171531,87	метод спутниковых геодезических измерений. Mt = 0,1	–
22	409943,53	2171528,77	метод спутниковых геодезических измерений. Mt = 0,1	–
19	409943,96	2171532,75	метод спутниковых геодезических измерений. Mt = 0,1	–

1	2	3	4	5
23	409917,13	2171516,05	метод спутниковых геодезических измерений. Mt = 0,1	–
24	409903,68	2171517,5	метод спутниковых геодезических измерений. Mt = 0,1	–
25	409903,25	2171513,53	метод спутниковых геодезических измерений. Mt = 0,1	–
26	409916,7	2171512,08	метод спутниковых геодезических измерений. Mt = 0,1	–
23	409917,13	2171516,05	метод спутниковых геодезических измерений. Mt = 0,1	–
27	409914,87	2171495,12	метод спутниковых геодезических измерений. Mt = 0,1	–
28	409900,13	2171496,71	метод спутниковых геодезических измерений. Mt = 0,1	–
29	409899,7	2171492,73	метод спутниковых геодезических измерений. Mt = 0,1	–
30	409914,44	2171491,14	метод спутниковых геодезических измерений. Mt = 0,1	–
27	409914,87	2171495,12	метод спутниковых геодезических измерений. Mt = 0,1	–
31	409939,05	2171477,09	метод спутниковых геодезических измерений. Mt = 0,1	–
32	409909,25	2171480,3	метод спутниковых геодезических измерений. Mt = 0,1	–
33	409908,82	2171476,33	метод спутниковых геодезических измерений. Mt = 0,1	–

1	2	3	4	5
34	409938,62	2171473,11	метод спутниковых геодезических измерений. Mt = 0,1	–
31	409939,05	2171477,09	метод спутниковых геодезических измерений. Mt = 0,1	–
35	409912,35	2171471,82	метод спутниковых геодезических измерений. Mt = 0,1	–
36	409898,17	2171473,35	метод спутниковых геодезических измерений. Mt = 0,1	–
37	409897,74	2171469,38	метод спутниковых геодезических измерений. Mt = 0,1	–
38	409911,92	2171467,85	метод спутниковых геодезических измерений. Mt = 0,1	–
35	409912,35	2171471,82	метод спутниковых геодезических измерений. Mt = 0,1	–
39	409937,7	2171458,84	метод спутниковых геодезических измерений. Mt = 0,1	–
40	409907,28	2171462,12	метод спутниковых геодезических измерений. Mt = 0,1	–
41	409906,85	2171458,14	метод спутниковых геодезических измерений. Mt = 0,1	–
42	409937,27	2171454,86	метод спутниковых геодезических измерений. Mt = 0,1	–
39	409937,7	2171458,84	метод спутниковых геодезических измерений. Mt = 0,1	–
43	409910,68	2171456,34	метод спутниковых геодезических измерений. Mt = 0,1	–

1	2	3	4	5
44	409896,7	2171457,85	метод спутниковых геодезических измерений. Mt = 0,1	–
45	409896,27	2171453,88	метод спутниковых геодезических измерений. Mt = 0,1	–
46	409910,25	2171452,37	метод спутниковых геодезических измерений. Mt = 0,1	–
43	409910,68	2171456,34	метод спутниковых геодезических измерений. Mt = 0,1	–
47	409908,77	2171438,6	метод спутниковых геодезических измерений. Mt = 0,1	–
48	409894,54	2171440,14	метод спутниковых геодезических измерений. Mt = 0,1	–
49	409894,11	2171436,16	метод спутниковых геодезических измерений. Mt = 0,1	–
50	409908,34	2171434,63	метод спутниковых геодезических измерений. Mt = 0,1	–
47	409908,77	2171438,6	метод спутниковых геодезических измерений. Mt = 0,1	–
51	409905,61	2171409,37	метод спутниковых геодезических измерений. Mt = 0,1	–
52	409891,57	2171410,89	метод спутниковых геодезических измерений. Mt = 0,1	–
53	409891,14	2171406,91	метод спутниковых геодезических измерений. Mt = 0,1	–
54	409905,19	2171405,4	метод спутниковых геодезических измерений. Mt = 0,1	–

1	2	3	4	5
51	409905,61	2171409,37	метод спутниковых геодезических измерений. Mt = 0,1	–
55	409918,82	2171359,45	метод спутниковых геодезических измерений. Mt = 0,1	–
56	409886,77	2171367,29	метод спутниковых геодезических измерений. Mt = 0,1	–
57	409885,82	2171363,41	метод спутниковых геодезических измерений. Mt = 0,1	–
58	409917,87	2171355,56	метод спутниковых геодезических измерений. Mt = 0,1	–
55	409918,82	2171359,45	метод спутниковых геодезических измерений. Mt = 0,1	–
59	409894,43	2171346,49	метод спутниковых геодезических измерений. Mt = 0,1	–
60	409882,9	2171349,31	метод спутниковых геодезических измерений. Mt = 0,1	–
61	409881,95	2171345,42	метод спутниковых геодезических измерений. Mt = 0,1	–
62	409893,48	2171342,6	метод спутниковых геодезических измерений. Mt = 0,1	–
59	409894,43	2171346,49	метод спутниковых геодезических измерений. Mt = 0,1	–
63	409887,41	2171317,82	метод спутниковых геодезических измерений. Mt = 0,1	–
64	409872,7	2171321,42	метод спутниковых геодезических измерений. Mt = 0,1	–

1	2	3	4	5
65	409871,75	2171317,54	метод спутниковых геодезических измерений. Mt = 0,1	–
66	409886,46	2171313,94	метод спутниковых геодезических измерений. Mt = 0,1	–
63	409887,41	2171317,82	метод спутниковых геодезических измерений. Mt = 0,1	–
67	409901,98	2171306,97	метод спутниковых геодезических измерений. Mt = 0,1	–
68	409881,84	2171311,89	метод спутниковых геодезических измерений. Mt = 0,1	–
69	409880,89	2171308,01	метод спутниковых геодезических измерений. Mt = 0,1	–
70	409901,03	2171303,08	метод спутниковых геодезических измерений. Mt = 0,1	–
67	409901,98	2171306,97	метод спутниковых геодезических измерений. Mt = 0,1	–
71	409884,14	2171304,46	метод спутниковых геодезических измерений. Mt = 0,1	–
72	409869,52	2171308,04	метод спутниковых геодезических измерений. Mt = 0,1	–
73	409868,56	2171304,15	метод спутниковых геодезических измерений. Mt = 0,1	–
74	409883,19	2171300,57	метод спутниковых геодезических измерений. Mt = 0,1	–
71	409884,14	2171304,46	метод спутниковых геодезических измерений. Mt = 0,1	–

1	2	3	4	5
75	409878,72	2171288,21	метод спутниковых геодезических измерений. Mt = 0,1	–
76	409864,64	2171293,06	метод спутниковых геодезических измерений. Mt = 0,1	–
77	409863,34	2171289,28	метод спутниковых геодезических измерений. Mt = 0,1	–
78	409877,42	2171284,43	метод спутниковых геодезических измерений. Mt = 0,1	–
75	409878,72	2171288,21	метод спутниковых геодезических измерений. Mt = 0,1	–
79	409896,78	2171288,6	метод спутниковых геодезических измерений. Mt = 0,1	–
80	409876,97	2171295,42	метод спутниковых геодезических измерений. Mt = 0,1	–
81	409875,67	2171291,64	метод спутниковых геодезических измерений. Mt = 0,1	–
82	409895,47	2171284,82	метод спутниковых геодезических измерений. Mt = 0,1	–
79	409896,78	2171288,6	метод спутниковых геодезических измерений. Mt = 0,1	–
83	409887,25	2171259,95	метод спутниковых геодезических измерений. Mt = 0,1	–
84	409871,02	2171265,84	метод спутниковых геодезических измерений. Mt = 0,1	–
85	409872,32	2171269,63	метод спутниковых геодезических измерений. Mt = 0,1	–

1	2	3	4	5
86	409859,41	2171274,07	метод спутниковых геодезических измерений. Mt = 0,1	–
87	409858,11	2171270,29	метод спутниковых геодезических измерений. Mt = 0,1	–
88	409867,14	2171266,87	метод спутниковых геодезических измерений. Mt = 0,1	–
89	409865,84	2171263,08	метод спутниковых геодезических измерений. Mt = 0,1	–
90	409885,95	2171256,16	метод спутниковых геодезических измерений. Mt = 0,1	–
83	409887,25	2171259,95	метод спутниковых геодезических измерений. Mt = 0,1	–
91	409875,46	2171226,94	метод спутниковых геодезических измерений. Mt = 0,1	–
92	409859,52	2171232,42	метод спутниковых геодезических измерений. Mt = 0,1	–
93	409860,33	2171234,79	метод спутниковых геодезических измерений. Mt = 0,1	–
94	409858,44	2171235,44	метод спутниковых геодезических измерений. Mt = 0,1	–
95	409848,19	2171238,97	метод спутниковых геодезических измерений. Mt = 0,1	–
96	409846,89	2171235,19	метод спутниковых геодезических измерений. Mt = 0,1	–
97	409855,25	2171232,31	метод спутниковых геодезических измерений. Mt = 0,1	–
98	409854,43	2171229,94	метод спутниковых геодезических измерений. Mt = 0,1	–

1	2	3	4	5
99	409874,16	2171223,15	метод спутниковых геодезических измерений. Mt = 0,1	–
91	409875,46	2171226,94	метод спутниковых геодезических измерений. Mt = 0,1	–
100	409852,28	2171213,33	метод спутниковых геодезических измерений. Mt = 0,1	–
101	409842,11	2171217,29	метод спутниковых геодезических измерений. Mt = 0,1	–
102	409840,66	2171213,56	метод спутниковых геодезических измерений. Mt = 0,1	–
103	409850,83	2171209,6	метод спутниковых геодезических измерений. Mt = 0,1	–
100	409852,28	2171213,33	метод спутниковых геодезических измерений. Mt = 0,1	–
104	409855,46	2171176,67	метод спутниковых геодезических измерений. Mt = 0,1	–
105	409853,59	2171177,39	метод спутниковых геодезических измерений. Mt = 0,1	–
106	409840,32	2171182,56	метод спутниковых геодезических измерений. Mt = 0,1	–
107	409841,07	2171184,49	метод спутниковых геодезических измерений. Mt = 0,1	–
108	409839,2	2171185,21	метод спутниковых геодезических измерений. Mt = 0,1	–
109	409833,96	2171187,25	метод спутниковых геодезических измерений. Mt = 0,1	–

1	2	3	4	5
110	409832,52	2171183,52	метод спутниковых геодезических измерений. Mt = 0,1	–
111	409835,89	2171182,21	метод спутниковых геодезических измерений. Mt = 0,1	–
112	409835,14	2171180,28	метод спутниковых геодезических измерений. Mt = 0,1	–
113	409837,00	2171179,55	метод спутниковых геодезических измерений. Mt = 0,1	–
114	409852,15	2171173,67	метод спутниковых геодезических измерений. Mt = 0,1	–
115	409854,01	2171172,94	метод спутниковых геодезических измерений. Mt = 0,1	–
104	409855,46	2171176,67	метод спутниковых геодезических измерений. Mt = 0,1	–
116	409841,43	2171143,48	метод спутниковых геодезических измерений. Mt = 0,1	–
117	409823,54	2171150,43	метод спутниковых геодезических измерений. Mt = 0,1	–
118	409822,09	2171146,71	метод спутниковых геодезических измерений. Mt = 0,1	–
119	409839,98	2171139,75	метод спутниковых геодезических измерений. Mt = 0,1	–
116	409841,43	2171143,48	метод спутниковых геодезических измерений. Mt = 0,1	–
120	409822,35	2171136,34	метод спутниковых геодезических измерений. Mt = 0,1	–

1	2	3	4	5
121	409806,38	2171142,55	метод спутниковых геодезических измерений. Mt = 0,1	–
122	409804,93	2171138,82	метод спутниковых геодезических измерений. Mt = 0,1	–
123	409820,9	2171132,61	метод спутниковых геодезических измерений. Mt = 0,1	–
120	409822,35	2171136,34	метод спутниковых геодезических измерений. Mt = 0,1	–
124	409831,59	2171121,99	метод спутниковых геодезических измерений. Mt = 0,1	–
125	409815,12	2171128,95	метод спутниковых геодезических измерений. Mt = 0,1	–
126	409813,56	2171125,26	метод спутниковых геодезических измерений. Mt = 0,1	–
127	409830,04	2171118,31	метод спутниковых геодезических измерений. Mt = 0,1	–
124	409831,59	2171121,99	метод спутниковых геодезических измерений. Mt = 0,1	–
128	409813,56	2171114,97	метод спутниковых геодезических измерений. Mt = 0,1	–
129	409802,51	2171119,63	метод спутниковых геодезических измерений. Mt = 0,1	–
130	409800,96	2171115,95	метод спутниковых геодезических измерений. Mt = 0,1	–
131	409812,01	2171111,28	метод спутниковых геодезических измерений. Mt = 0,1	–

1	2	3	4	5
128	409813,56	2171114,97	метод спутниковых геодезических измерений. Mt = 0,1	–
132	409818,78	2171095,42	метод спутниковых геодезических измерений. Mt = 0,1	–
133	409803,66	2171101,8	метод спутниковых геодезических измерений. Mt = 0,1	–
134	409802,1	2171098,11	метод спутниковых геодезических измерений. Mt = 0,1	–
135	409817,22	2171091,73	метод спутниковых геодезических измерений. Mt = 0,1	–
132	409818,78	2171095,42	метод спутниковых геодезических измерений. Mt = 0,1	–
136	409802,63	2171058,75	метод спутниковых геодезических измерений. Mt = 0,1	–
137	409787,96	2171065,03	метод спутниковых геодезических измерений. Mt = 0,1	–
138	409786,38	2171061,36	метод спутниковых геодезических измерений. Mt = 0,1	–
139	409801,05	2171055,08	метод спутниковых геодезических измерений. Mt = 0,1	–
136	409802,63	2171058,75	метод спутниковых геодезических измерений. Mt = 0,1	–
140	409787,55	2171053,6	метод спутниковых геодезических измерений. Mt = 0,1	–
141	409776,61	2171058,01	метод спутниковых геодезических измерений. Mt = 0,1	–

1	2	3	4	5
142	409775,12	2171054,3	метод спутниковых геодезических измерений. Mt = 0,1	–
143	409786,06	2171049,89	метод спутниковых геодезических измерений. Mt = 0,1	–
140	409787,55	2171053,6	метод спутниковых геодезических измерений. Mt = 0,1	–
144	409789,38	2171025,9	метод спутниковых геодезических измерений. Mt = 0,1	–
145	409774,25	2171032,15	метод спутниковых геодезических измерений. Mt = 0,1	–
146	409772,72	2171028,45	метод спутниковых геодезических измерений. Mt = 0,1	–
147	409787,85	2171022,2	метод спутниковых геодезических измерений. Mt = 0,1	–
144	409789,38	2171025,9	метод спутниковых геодезических измерений. Mt = 0,1	–
148	409775,44	2171024,64	метод спутниковых геодезических измерений. Mt = 0,1	–
149	409766,13	2171028,57	метод спутниковых геодезических измерений. Mt = 0,1	–
150	409764,57	2171024,89	метод спутниковых геодезических измерений. Mt = 0,1	–
151	409773,88	2171020,96	метод спутниковых геодезических измерений. Mt = 0,1	–
148	409775,44	2171024,64	метод спутниковых геодезических измерений. Mt = 0,1	–

1	2	3	4	5
152	409778,93	2170999,84	метод спутниковых геодезических измерений. Mt = 0,1	–
153	409763,39	2171006,4	метод спутниковых геодезических измерений. Mt = 0,1	–
154	409761,84	2171002,71	метод спутниковых геодезических измерений. Mt = 0,1	–
155	409777,38	2170996,16	метод спутниковых геодезических измерений. Mt = 0,1	–
152	409778,93	2170999,84	метод спутниковых геодезических измерений. Mt = 0,1	–
156	409760,09	2170988,27	метод спутниковых геодезических измерений. Mt = 0,1	–
157	409750,93	2170992,14	метод спутниковых геодезических измерений. Mt = 0,1	–
158	409749,37	2170988,46	метод спутниковых геодезических измерений. Mt = 0,1	–
159	409758,53	2170984,59	метод спутниковых геодезических измерений. Mt = 0,1	–
156	409760,09	2170988,27	метод спутниковых геодезических измерений. Mt = 0,1	–
160	409768,1	2170975,27	метод спутниковых геодезических измерений. Mt = 0,1	–
161	409755,11	2170980,9	метод спутниковых геодезических измерений. Mt = 0,1	–
162	409754,58	2170980,36	метод спутниковых геодезических измерений. Mt = 0,1	–

1	2	3	4	5
163	409746,83	2170983,64	метод спутниковых геодезических измерений. Mt = 0,1	–
164	409745,27	2170979,95	метод спутниковых геодезических измерений. Mt = 0,1	–
165	409754,86	2170975,9	метод спутниковых геодезических измерений. Mt = 0,1	–
166	409755,13	2170976,53	метод спутниковых геодезических измерений. Mt = 0,1	–
167	409766,51	2170971,6	метод спутниковых геодезических измерений. Mt = 0,1	–
160	409768,1	2170975,27	метод спутниковых геодезических измерений. Mt = 0,1	–
168	409744,43	2170951,55	метод спутниковых геодезических измерений. Mt = 0,1	–
169	409735,23	2170955,6	метод спутниковых геодезических измерений. Mt = 0,1	–
170	409733,62	2170951,93	метод спутниковых геодезических измерений. Mt = 0,1	–
171	409742,82	2170947,89	метод спутниковых геодезических измерений. Mt = 0,1	–
168	409744,43	2170951,55	метод спутниковых геодезических измерений. Mt = 0,1	–
172	409753,56	2170941,28	метод спутниковых геодезических измерений. Mt = 0,1	–
173	409738,58	2170947,6	метод спутниковых геодезических измерений. Mt = 0,1	–

1	2	3	4	5
174	409737,02	2170943,92	метод спутниковых геодезических измерений. Mt = 0,1	–
175	409752,01	2170937,59	метод спутниковых геодезических измерений. Mt = 0,1	–
172	409753,56	2170941,28	метод спутниковых геодезических измерений. Mt = 0,1	–
176	409737,18	2170934,24	метод спутниковых геодезических измерений. Mt = 0,1	–
177	409728,05	2170938	метод спутниковых геодезических измерений. Mt = 0,1	–
178	409726,53	2170934,3	метод спутниковых геодезических измерений. Mt = 0,1	–
179	409735,65	2170930,55	метод спутниковых геодезических измерений. Mt = 0,1	–
176	409737,18	2170934,24	метод спутниковых геодезических измерений. Mt = 0,1	–
180	409721,36	2170898,38	метод спутниковых геодезических измерений. Mt = 0,1	–
181	409713,3	2170902,02	метод спутниковых геодезических измерений. Mt = 0,1	–
182	409711,65	2170898,38	метод спутниковых геодезических измерений. Mt = 0,1	–
183	409719,71	2170894,73	метод спутниковых геодезических измерений. Mt = 0,1	–
180	409721,36	2170898,38	метод спутниковых геодезических измерений. Mt = 0,1	–

1	2	3	4	5
184	409713,69	2170881,44	метод спутниковых геодезических измерений. Mt = 0,1	–
185	409706,17	2170884,84	метод спутниковых геодезических измерений. Mt = 0,1	–
186	409704,52	2170881,2	метод спутниковых геодезических измерений. Mt = 0,1	–
187	409712,04	2170877,79	метод спутниковых геодезических измерений. Mt = 0,1	–
184	409713,69	2170881,44	метод спутниковых геодезических измерений. Mt = 0,1	–
188	409695,51	2170841,28	метод спутниковых геодезических измерений. Mt = 0,1	–
189	409680,54	2170848,06	метод спутниковых геодезических измерений. Mt = 0,1	–
190	409678,89	2170844,41	метод спутниковых геодезических измерений. Mt = 0,1	–
191	409693,86	2170837,64	метод спутниковых геодезических измерений. Mt = 0,1	–
188	409695,51	2170841,28	метод спутниковых геодезических измерений. Mt = 0,1	–
192	409700,92	2170814,18	метод спутниковых геодезических измерений. Mt = 0,1	–
193	409682,6	2170822,47	метод спутниковых геодезических измерений. Mt = 0,1	–
194	409680,95	2170818,83	метод спутниковых геодезических измерений. Mt = 0,1	–

1	2	3	4	5
195	409699,27	2170810,53	метод спутниковых геодезических измерений. Mt = 0,1	–
192	409700,92	2170814,18	метод спутниковых геодезических измерений. Mt = 0,1	–
196	409680,99	2170808,99	метод спутниковых геодезических измерений. Mt = 0,1	–
197	409673,1	2170813,73	метод спутниковых геодезических измерений. Mt = 0,1	–
198	409671,04	2170810,31	метод спутниковых геодезических измерений. Mt = 0,1	–
199	409678,93	2170805,56	метод спутниковых геодезических измерений. Mt = 0,1	–
196	409680,99	2170808,99	метод спутниковых геодезических измерений. Mt = 0,1	–
200	409685,14	2170788,87	метод спутниковых геодезических измерений. Mt = 0,1	–
201	409669,87	2170797,52	метод спутниковых геодезических измерений. Mt = 0,1	–
202	409667,9	2170794,04	метод спутниковых геодезических измерений. Mt = 0,1	–
203	409683,17	2170785,39	метод спутниковых геодезических измерений. Mt = 0,1	–
200	409685,14	2170788,87	метод спутниковых геодезических измерений. Mt = 0,1	–
204	409661,3	2170774,29	метод спутниковых геодезических измерений. Mt = 0,1	–

1	2	3	4	5
205	409650,93	2170780,16	метод спутниковых геодезических измерений. Mt = 0,1	–
206	409648,96	2170776,68	метод спутниковых геодезических измерений. Mt = 0,1	–
207	409659,33	2170770,81	метод спутниковых геодезических измерений. Mt = 0,1	–
204	409661,3	2170774,29	метод спутниковых геодезических измерений. Mt = 0,1	–
208	409668,55	2170754,07	метод спутниковых геодезических измерений. Mt = 0,1	–
209	409650,91	2170764,06	метод спутниковых геодезических измерений. Mt = 0,1	–
210	409648,94	2170760,58	метод спутниковых геодезических измерений. Mt = 0,1	–
211	409666,57	2170750,59	метод спутниковых геодезических измерений. Mt = 0,1	–
208	409668,55	2170754,07	метод спутниковых геодезических измерений. Mt = 0,1	–
212	409646,22	2170753,41	метод спутниковых геодезических измерений. Mt = 0,1	–
213	409635,25	2170760,42	метод спутниковых геодезических измерений. Mt = 0,1	–
214	409633,1	2170757,05	метод спутниковых геодезических измерений. Mt = 0,1	–
215	409644,07	2170750,04	метод спутниковых геодезических измерений. Mt = 0,1	–

1	2	3	4	5
212	409646,22	2170753,41	метод спутниковых геодезических измерений. Mt = 0,1	–
216	409648,88	2170727,86	метод спутниковых геодезических измерений. Mt = 0,1	–
217	409635,33	2170736,36	метод спутниковых геодезических измерений. Mt = 0,1	–
218	409633,2	2170732,97	метод спутниковых геодезических измерений. Mt = 0,1	–
219	409646,75	2170724,47	метод спутниковых геодезических измерений. Mt = 0,1	–
216	409648,88	2170727,86	метод спутниковых геодезических измерений. Mt = 0,1	–
220	409628,84	2170716,98	метод спутниковых геодезических измерений. Mt = 0,1	–
221	409612,93	2170725,98	метод спутниковых геодезических измерений. Mt = 0,1	–
222	409610,96	2170722,5	метод спутниковых геодезических измерений. Mt = 0,1	–
223	409626,87	2170713,49	метод спутниковых геодезических измерений. Mt = 0,1	–
220	409628,84	2170716,98	метод спутниковых геодезических измерений. Mt = 0,1	–
224	409619,96	2170701,44	метод спутниковых геодезических измерений. Mt = 0,1	–
225	409603,92	2170709,78	метод спутниковых геодезических измерений. Mt = 0,1	–

1	2	3	4	5
226	409602,07	2170706,23	метод спутниковых геодезических измерений. Mt = 0,1	–
227	409618,11	2170697,89	метод спутниковых геодезических измерений. Mt = 0,1	–
224	409619,96	2170701,44	метод спутниковых геодезических измерений. Mt = 0,1	–
228	409605,43	2170675,84	метод спутниковых геодезических измерений. Mt = 0,1	–
229	409585,73	2170685,91	метод спутниковых геодезических измерений. Mt = 0,1	–
230	409583,91	2170682,35	метод спутниковых геодезических измерений. Mt = 0,1	–
231	409603,61	2170672,27	метод спутниковых геодезических измерений. Mt = 0,1	–
228	409605,43	2170675,84	метод спутниковых геодезических измерений. Mt = 0,1	–
232	409607,67	2170655,34	метод спутниковых геодезических измерений. Mt = 0,1	–
233	409597,27	2170661,24	метод спутниковых геодезических измерений. Mt = 0,1	–
234	409598,00	2170662,53	метод спутниковых геодезических измерений. Mt = 0,1	–
235	409580,33	2170672,54	метод спутниковых геодезических измерений. Mt = 0,1	–
236	409578,36	2170669,05	метод спутниковых геодезических измерений. Mt = 0,1	–

1	2	3	4	5
237	409592,55	2170661,02	метод спутниковых геодезических измерений. Mt = 0,1	–
238	409591,81	2170659,73	метод спутниковых геодезических измерений. Mt = 0,1	–
239	409605,69	2170651,86	метод спутниковых геодезических измерений. Mt = 0,1	–
232	409607,67	2170655,34	метод спутниковых геодезических измерений. Mt = 0,1	–
240	409579,71	2170628,85	метод спутниковых геодезических измерений. Mt = 0,1	–
241	409579,88	2170632,84	метод спутниковых геодезических измерений. Mt = 0,1	–
242	409553,67	2170633,95	метод спутниковых геодезических измерений. Mt = 0,1	–
243	409553,5	2170629,96	метод спутниковых геодезических измерений. Mt = 0,1	–
240	409579,71	2170628,85	метод спутниковых геодезических измерений. Mt = 0,1	–
244	409602,37	2170614,4	метод спутниковых геодезических измерений. Mt = 0,1	–
245	409573,4	2170627,57	метод спутниковых геодезических измерений. Mt = 0,1	–
246	409571,75	2170623,93	метод спутниковых геодезических измерений. Mt = 0,1	–
247	409600,72	2170610,76	метод спутниковых геодезических измерений. Mt = 0,1	–

1	2	3	4	5
244	409602,37	2170614,4	метод спутниковых геодезических измерений. Mt = 0,1	–
248	409571,41	2170615,06	метод спутниковых геодезических измерений. Mt = 0,1	–
249	409572,58	2170618,88	метод спутниковых геодезических измерений. Mt = 0,1	–
250	409549,13	2170626,04	метод спутниковых геодезических измерений. Mt = 0,1	–
251	409547,96	2170622,21	метод спутниковых геодезических измерений. Mt = 0,1	–
248	409571,41	2170615,06	метод спутниковых геодезических измерений. Mt = 0,1	–
252	409579,19	2170583,31	метод спутниковых геодезических измерений. Mt = 0,1	–
253	409580,36	2170587,13	метод спутниковых геодезических измерений. Mt = 0,1	–
254	409560,55	2170593,18	метод спутниковых геодезических измерений. Mt = 0,1	–
255	409559,38	2170589,36	метод спутниковых геодезических измерений. Mt = 0,1	–
252	409579,19	2170583,31	метод спутниковых геодезических измерений. Mt = 0,1	–
256	409559,17	2170574,95	метод спутниковых геодезических измерений. Mt = 0,1	–
257	409521,33	2170586,5	метод спутниковых геодезических измерений. Mt = 0,1	–

1	2	3	4	5
258	409520,16	2170582,67	метод спутниковых геодезических измерений. Mt = 0,1	–
259	409556,09	2170571,7	метод спутниковых геодезических измерений. Mt = 0,1	–
260	409558,00	2170571,12	метод спутниковых геодезических измерений. Mt = 0,1	–
256	409559,17	2170574,95	метод спутниковых геодезических измерений. Mt = 0,1	–
261	409567,94	2170544,26	метод спутниковых геодезических измерений. Mt = 0,1	–
262	409569,11	2170548,09	метод спутниковых геодезических измерений. Mt = 0,1	–
263	409548,69	2170554,32	метод спутниковых геодезических измерений. Mt = 0,1	–
264	409547,52	2170550,49	метод спутниковых геодезических измерений. Mt = 0,1	–
261	409567,94	2170544,26	метод спутниковых геодезических измерений. Mt = 0,1	–
265	409549,83	2170544,36	метод спутниковых геодезических измерений. Mt = 0,1	–
266	409502,88	2170558,69	метод спутниковых геодезических измерений. Mt = 0,1	–
267	409501,71	2170554,87	метод спутниковых геодезических измерений. Mt = 0,1	–
268	409548,67	2170540,53	метод спутниковых геодезических измерений. Mt = 0,1	–

1	2	3	4	5
265	409549,83	2170544,36	метод спутниковых геодезических измерений. Mt = 0,1	–
269	409557,56	2170504,73	метод спутниковых геодезических измерений. Mt = 0,1	–
270	409558,73	2170508,56	метод спутниковых геодезических измерений. Mt = 0,1	–
271	409536,77	2170515,26	метод спутниковых геодезических измерений. Mt = 0,1	–
272	409535,6	2170511,44	метод спутниковых геодезических измерений. Mt = 0,1	–
269	409557,56	2170504,73	метод спутниковых геодезических измерений. Mt = 0,1	–
273	410078,1	2171872,74	метод спутниковых геодезических измерений. Mt = 0,1	–
274	410071,57	2171875,88	метод спутниковых геодезических измерений. Mt = 0,1	–
275	410069,83	2171872,28	метод спутниковых геодезических измерений. Mt = 0,1	–
276	410076,36	2171869,13	метод спутниковых геодезических измерений. Mt = 0,1	–
273	410078,1	2171872,74	метод спутниковых геодезических измерений. Mt = 0,1	–
277	410071,11	2171857,55	метод спутниковых геодезических измерений. Mt = 0,1	–
278	410064,97	2171860,35	метод спутниковых геодезических измерений. Mt = 0,1	–

1	2	3	4	5
279	410063,31	2171856,71	метод спутниковых геодезических измерений. Mt = 0,1	–
280	410069,45	2171853,91	метод спутниковых геодезических измерений. Mt = 0,1	–
277	410071,11	2171857,55	метод спутниковых геодезических измерений. Mt = 0,1	–
281	410061,48	2171836,48	метод спутниковых геодезических измерений. Mt = 0,1	–
282	410054,28	2171839,77	метод спутниковых геодезических измерений. Mt = 0,1	–
283	410052,62	2171836,13	метод спутниковых геодезических измерений. Mt = 0,1	–
284	410059,82	2171832,84	метод спутниковых геодезических измерений. Mt = 0,1	–
281	410061,48	2171836,48	метод спутниковых геодезических измерений. Mt = 0,1	–
285	410056,9	2171826,32	метод спутниковых геодезических измерений. Mt = 0,1	–
286	410052,43	2171828,51	метод спутниковых геодезических измерений. Mt = 0,1	–
287	410050,67	2171824,91	метод спутниковых геодезических измерений. Mt = 0,1	–
288	410055,15	2171822,72	метод спутниковых геодезических измерений. Mt = 0,1	–
285	410056,9	2171826,32	метод спутниковых геодезических измерений. Mt = 0,1	–

1	2	3	4	5
289	410045,37	2171802,76	метод спутниковых геодезических измерений. Mt = 0,1	–
290	410038,84	2171805,95	метод спутниковых геодезических измерений. Mt = 0,1	–
291	410037,08	2171802,36	метод спутниковых геодезических измерений. Mt = 0,1	–
292	410043,62	2171799,16	метод спутниковых геодезических измерений. Mt = 0,1	–
289	410045,37	2171802,76	метод спутниковых геодезических измерений. Mt = 0,1	–
293	410035,07	2171781,71	метод спутниковых геодезических измерений. Mt = 0,1	–
294	410030,34	2171784,03	метод спутниковых геодезических измерений. Mt = 0,1	–
295	410028,58	2171780,43	метод спутниковых геодезических измерений. Mt = 0,1	–
296	410033,32	2171778,12	метод спутниковых геодезических измерений. Mt = 0,1	–
293	410035,07	2171781,71	метод спутниковых геодезических измерений. Mt = 0,1	–
297	410020,47	2171751,87	метод спутниковых геодезических измерений. Mt = 0,1	–
298	410013,38	2171755,35	метод спутниковых геодезических измерений. Mt = 0,1	–
299	410011,62	2171751,75	метод спутниковых геодезических измерений. Mt = 0,1	–

1	2	3	4	5
300	410018,72	2171748,28	метод спутниковых геодезических измерений. Mt = 0,1	–
297	410020,47	2171751,87	метод спутниковых геодезических измерений. Mt = 0,1	–
301	409999,66	2171715,56	метод спутниковых геодезических измерений. Mt = 0,1	–
302	409965,65	2171732,42	метод спутниковых геодезических измерений. Mt = 0,1	–
303	409963,88	2171728,83	метод спутниковых геодезических измерений. Mt = 0,1	–
304	409997,88	2171711,98	метод спутниковых геодезических измерений. Mt = 0,1	–
301	409999,66	2171715,56	метод спутниковых геодезических измерений. Mt = 0,1	–
305	409946,6	2171700,29	метод спутниковых геодезических измерений. Mt = 0,1	–
306	409930,88	2171702,42	метод спутниковых геодезических измерений. Mt = 0,1	–
307	409930,34	2171698,45	метод спутниковых геодезических измерений. Mt = 0,1	–
308	409946,07	2171696,33	метод спутниковых геодезических измерений. Mt = 0,1	–
305	409946,6	2171700,29	метод спутниковых геодезических измерений. Mt = 0,1	–
309	409937,54	2171649	метод спутниковых геодезических измерений. Mt = 0,1	–

1	2	3	4	5
310	409921,84	2171651,8	метод спутниковых геодезических измерений. Mt = 0,1	–
311	409921,13	2171647,86	метод спутниковых геодезических измерений. Mt = 0,1	–
312	409936,83	2171645,06	метод спутниковых геодезических измерений. Mt = 0,1	–
309	409937,54	2171649	метод спутниковых геодезических измерений. Mt = 0,1	–
313	409933,32	2171626	метод спутниковых геодезических измерений. Mt = 0,1	–
314	409918,44	2171627,82	метод спутниковых геодезических измерений. Mt = 0,1	–
315	409917,96	2171623,85	метод спутниковых геодезических измерений. Mt = 0,1	–
316	409932,83	2171622,03	метод спутниковых геодезических измерений. Mt = 0,1	–
313	409933,32	2171626	метод спутниковых геодезических измерений. Mt = 0,1	–
317	409926,6	2171587,11	метод спутниковых геодезических измерений. Mt = 0,1	–
318	409927,08	2171591,08	метод спутниковых геодезических измерений. Mt = 0,1	–
319	409911,25	2171593,02	метод спутниковых геодезических измерений. Mt = 0,1	–
320	409910,76	2171589,05	метод спутниковых геодезических измерений. Mt = 0,1	–

1	2	3	4	5
317	409926,6	2171587,11	метод спутниковых геодезических измерений. Mt = 0,1	–

Сведения о частях границ охранной зоны

Обозначение части границ		Описание прохождения части границ
от точки	до точки	
1	2	3
1	2	–
2	3	–
3	4	–
4	5	–
5	6	–
6	7	–
7	8	–
8	9	–
9	10	–
10	11	–
11	12	–
12	13	–
13	14	–
14	15	–
15	16	–
16	17	–
17	18	–
18	1	–
19	20	–
20	21	–
21	22	–
22	19	–
23	24	–
24	25	–
25	26	–
26	23	–
27	28	–
28	29	–

1	2	3
29	30	–
30	27	–
31	32	–
32	33	–
33	34	–
34	31	–
35	36	–
36	37	–
37	38	–
38	35	–
39	40	–
40	41	–
41	42	–
42	39	–
43	44	–
44	45	–
45	46	–
46	43	–
47	48	–
48	49	–
49	50	–
50	47	–
51	52	–
52	53	–
53	54	–
54	51	–
55	56	–
56	57	–
57	58	–
58	55	–
59	60	–
60	61	–
61	62	–
62	59	–

1	2	3
63	64	–
64	65	–
65	66	–
66	63	–
67	68	–
68	69	–
69	70	–
70	67	–
71	72	–
72	73	–
73	74	–
74	71	–
75	76	–
76	77	–
77	78	–
78	75	–
79	80	–
80	81	–
81	82	–
82	79	–
83	84	–
84	85	–
85	86	–
86	87	–
87	88	–
88	89	–
89	90	–
90	83	–
91	92	–
92	93	–
93	94	–
94	95	–
95	96	–
96	97	–
97	98	–

1	2	3
98	99	–
99	91	–
100	101	–
101	102	–
102	103	–
103	100	–
104	105	–
105	106	–
106	107	–
107	108	–
108	109	–
109	110	–
110	111	–
111	112	–
112	113	–
113	114	–
114	115	–
115	104	–
116	117	–
117	118	–
118	119	–
119	116	–
120	121	–
121	122	–
122	123	–
123	120	–
124	125	–
125	126	–
126	127	–
127	124	–
128	129	–
129	130	–
130	131	–
131	128	–
132	133	–

1	2	3
133	134	–
134	135	–
135	132	–
136	137	–
137	138	–
138	139	–
139	136	–
140	141	–
141	142	–
142	143	–
143	140	–
144	145	–
145	146	–
146	147	–
147	144	–
148	149	–
149	150	–
150	151	–
151	148	–
152	153	–
153	154	–
154	155	–
155	152	–
156	157	–
157	158	–
158	159	–
159	156	–
160	161	–
161	162	–
162	163	–
163	164	–
164	165	–
165	166	–
166	167	–
167	160	–

1	2	3
168	169	–
169	170	–
170	171	–
171	168	–
172	173	–
173	174	–
174	175	–
175	172	–
176	177	–
177	178	–
178	179	–
179	176	–
180	181	–
181	182	–
182	183	–
183	180	–
184	185	–
185	186	–
186	187	–
187	184	–
188	189	–
189	190	–
190	191	–
191	188	–
192	193	–
193	194	–
194	195	–
195	192	–
196	197	–
197	198	–
198	199	–
199	196	–
200	201	–

1	2	3
201	202	–
202	203	–
203	200	–
204	205	–
205	206	–
206	207	–
207	204	–
208	209	–
209	210	–
210	211	–
211	208	–
212	213	–
213	214	–
214	215	–
215	212	–
216	217	–
217	218	–
218	219	–
219	216	–
220	221	–
221	222	–
222	223	–
223	220	–
224	225	–
225	226	–
226	227	–
227	224	–
228	229	–
229	230	–
230	231	–
231	228	–
232	233	–
233	234	–
234	235	–

1	2	3
235	236	–
236	237	–
237	238	–
238	239	–
239	232	–
240	241	–
241	242	–
242	243	–
243	240	–
244	245	–
245	246	–
246	247	–
247	244	–
248	249	–
249	250	–
250	251	–
251	248	–
252	253	–
253	254	–
254	255	–
255	252	–
256	257	–
257	258	–
258	259	–
259	260	–
260	256	–
261	262	–
262	263	–
263	264	–
264	261	–
265	266	–
266	267	–
267	268	–
268	265	–

1	2	3
269	270	–
270	271	–
271	272	–
272	269	–
273	274	–
274	275	–
275	276	–
276	273	–
277	278	–
278	279	–
279	280	–
280	277	–
281	282	–
282	283	–
283	284	–
284	281	–
285	286	–
286	287	–
287	288	–
288	285	–
289	290	–
290	291	–
291	292	–
292	289	–
293	294	–
294	295	–
295	296	–
296	293	–
297	298	–
298	299	–
299	300	–
300	297	–
301	302	–
302	303	–

1	2	3
303	304	–
304	301	–
305	306	–
306	307	–
307	308	–
308	305	–
309	310	–
310	311	–
311	312	–
312	309	–
313	314	–
314	315	–
315	316	–
316	313	–
317	318	–
318	319	–
319	320	–
320	317	–

План границ охранной зоны



Масштаб 1:8000
МСК

Используемые условные знаки и обозначения:

———	–	граница охранной зоны;
———	–	ось газопровода;
———	–	граница учтенного земельного участка (объекта капитального строительства);
56:11:0101001	–	номер кадастрового квартала;
56:11:0101001:1	–	номер учтенного земельного участка (объекта капитального строительства) в кадастровом квартале;
1	–	номер характерной точки границы хранной зоны;
•	–	характерная точка границы охранной зоны.

Приложение № 8
к постановлению
Правительства области
от 14.12.2021 № 1201-пп

Текстовое и графическое описание местоположения границ охранной зоны газораспределительной сети объекта газоснабжения газопровод от ГСГО-1 до жилых домов в с. Студеное (сельский дом). *)

Сведения об охранной зоне

№ п/п	Характеристики охранной зоны	Описание характеристик
1	2	3
1.	Местоположение охранной зоны	Российская Федерация, Оренбургская область, Илекский район, Студеное село
2.	Площадь ± величина погрешности определения площади (Р ± ΔР)	1624 кв. метра ± 14 кв. метров
3.	Иные характеристики охранной зоны	на земельные участки, входящие в охранные зоны газораспределительных сетей, в целях предупреждения их повреждения или нарушения условий их нормальной эксплуатации налагаются ограничения (обременения) в соответствии с Правилами охраны газораспределительных сетей, утвержденными постановлением Правительства Российской Федерации от 20 ноября 2000 года № 878, которыми запрещается: а) строить объекты жилищно-гражданского и производственного назначения; б) сносить и реконструировать мосты, коллекторы, автомобильные и железные дороги с расположенными на них газораспределительными сетями без предварительного выноса этих газопроводов по согласованию с эксплуатационными организациями; в) разрушать берегоукрепительные сооружения, водопропускные устройства, земляные и иные сооружения, предохраняющие газораспределительные

1	2	3
		сети от разрушений; г) перемещать, повреждать, засыпать и уничтожать опознавательные знаки, контрольно-измерительные пункты и другие устройства газораспределительных сетей; д) устраивать свалки и склады, разливать растворы кислот, солей, щелочей и других химически активных веществ; е) огораживать и перегораживать охранные зоны, препятствовать доступу персонала эксплуатационных организаций к газораспределительным сетям, проведению обслуживания и устранению повреждений газораспределительных сетей; ж) разводить огонь и размещать источники огня; з) рыть погреба, копать и обрабатывать почву сельскохозяйственными и мелиоративными орудиями и механизмами на глубину более 0,3 метра; и) открывать калитки и двери газорегуляторных пунктов, станций катодной и дренажной защиты, люки подземных колодцев, включать или отключать электроснабжение средств связи, освещения и систем телемеханики; к) набрасывать, приставлять и привязывать к опорам и надземным газопроводам, ограждениям и зданиям газораспределительных сетей посторонние предметы, лестницы, влезать на них; л) самовольно подключаться к газораспределительным сетям

*) Наименование объекта газоснабжения указано в соответствии со сведениями, содержащимися в государственном реестре опасных производственных объектов.

Сведения о местоположении границ охранной зоны

Система координат: МСК – субъект 56				
Сведения о характерных точках границ охранной зоны				
обозначение характерных точек границы	координаты (метров)		метод определения координат и средняя квадратическая погрешность положения характерной точки (Mt) (метров)	описание закрепления точки
	X	Y		
1	2	3	4	5
1	410369,30	2170409,85	метод спутниковых геодезических измерений. Mt = 0,1	–
2	410397,75	2170407,86	метод спутниковых геодезических измерений. Mt = 0,1	–
3	410397,16	2170398,66	метод спутниковых геодезических измерений. Mt = 0,1	–
4	410448,75	2170394,30	метод спутниковых геодезических измерений. Mt = 0,1	–
5	410448,63	2170392,76	метод спутниковых геодезических измерений. Mt = 0,1	–
6	410479,70	2170390,31	метод спутниковых геодезических измерений. Mt = 0,1	–
7	410545,39	2170385,22	метод спутниковых геодезических измерений. Mt = 0,1	–
8	410574,59	2170383,14	метод спутниковых геодезических измерений. Mt = 0,1	–
9	410616,42	2170379,84	метод спутниковых геодезических измерений. Mt = 0,1	–
10	410673,01	2170375,30	метод спутниковых геодезических измерений. Mt = 0,1	–

1	2	3	4	5
11	410713,37	2170372,22	метод спутниковых геодезических измерений. Mt = 0,1	–
12	410714,88	2170372,75	метод спутниковых геодезических измерений. Mt = 0,1	–
13	410751,30	2170406,49	метод спутниковых геодезических измерений. Mt = 0,1	–
14	410748,58	2170409,42	метод спутниковых геодезических измерений. Mt = 0,1	–
15	410712,80	2170376,28	метод спутниковых геодезических измерений. Mt = 0,1	–
16	410673,32	2170379,28	метод спутниковых геодезических измерений. Mt = 0,1	–
17	410616,73	2170383,83	метод спутниковых геодезических измерений. Mt = 0,1	–
18	410574,89	2170387,13	метод спутниковых геодезических измерений. Mt = 0,1	–
19	410545,69	2170389,21	метод спутниковых геодезических измерений. Mt = 0,1	–
20	410480,02	2170394,30	метод спутниковых геодезических измерений. Mt = 0,1	–
21	410452,93	2170396,43	метод спутниковых геодезических измерений. Mt = 0,1	–
22	410453,05	2170397,97	метод спутниковых геодезических измерений. Mt = 0,1	–
23	410448,99	2170398,29	метод спутниковых геодезических измерений. Mt = 0,1	–
24	410401,40	2170402,31	метод спутниковых геодезических измерений. Mt = 0,1	–

1	2	3	4	5
25	410401,82	2170408,84	метод спутниковых геодезических измерений. Mt = 0,1	–
26	410401,82	2170411,59	метод спутниковых геодезических измерений. Mt = 0,1	–
27	410369,57	2170413,84	метод спутниковых геодезических измерений. Mt = 0,1	–
1	410369,30	2170409,85	метод спутниковых геодезических измерений. Mt = 0,1	–

Сведения о частях границ охранной зоны

Обозначение части границ		Описание прохождения части границ
от точки	до точки	
1	2	3
1	2	–
2	3	–
3	4	–
4	5	–
5	6	–
6	7	–
7	8	–
8	9	–
9	10	–
10	11	–
11	12	–
12	13	–
13	14	–
14	15	–
15	16	–
16	17	–
17	18	–
18	19	–
19	20	–
20	21	–
21	22	–
22	23	–

1	2	3
23	24	–
24	25	–
25	26	–
26	27	–
27	1	–

План границ охранной зоны



Масштаб 1:2000
МСК

Используемые условные знаки и обозначения:

———	–	граница охранной зоны;
———	–	ось газопровода;
———	–	граница учтенного земельного участка (объекта капитального строительства);
56:11:0101001	–	номер кадастрового квартала;
56:11:0101001:1	–	номер учтенного земельного участка (объекта капитального строительства) в кадастровом квартале;
1	–	номер характерной точки границы хранной зоны;
•	–	характерная точка границы охранной зоны.

Приложение № 9
к постановлению
Правительства области
от 14.12.2021 № 1201-пп

Текстовое и графическое описание местоположения границ охранной зоны газораспределительной сети объекта газоснабжения Тех.перевооружение объекта: газопровод с. Студеное Илекского района (инв.№12532). Закольцовка газопровода низкого давления в с. Студеное района. *)

Сведения об охранной зоне

№ п/п	Характеристики охранной зоны	Описание характеристик
1	2	3
1.	Местоположение охранной зоны	Российская Федерация, Оренбургская область, Илекский район, Студеное село
2.	Площадь ± величина погрешности определения площади (Р ± ΔР)	1171 кв. метр ± 11 кв. метров
3.	Иные характеристики охранной зоны	на земельные участки, входящие в охранные зоны газораспределительных сетей, в целях предупреждения их повреждения или нарушения условий их нормальной эксплуатации налагаются ограничения (обременения) в соответствии с Правилами охраны газораспределительных сетей, утвержденными постановлением Правительства Российской Федерации от 20 ноября 2000 года № 878, которыми запрещается: а) строить объекты жилищно-гражданского и производственного назначения; б) сносить и реконструировать мосты, коллекторы, автомобильные и железные дороги с расположенными на них газораспределительными сетями без предварительного выноса этих газопроводов по согласованию с эксплуатационными организациями; в) разрушать берегоукрепительные сооружения, водопропускные устройства,

1	2	3
		земляные и иные сооружения, предохраняющие газораспределительные сети от разрушений; г) перемещать, повреждать, засыпать и уничтожать опознавательные знаки, контрольно-измерительные пункты и другие устройства газораспределительных сетей; д) устраивать свалки и склады, разливать растворы кислот, солей, щелочей и других химически активных веществ; е) огораживать и перегораживать охранные зоны, препятствовать доступу персонала эксплуатационных организаций к газораспределительным сетям, проведению обслуживания и устранению повреждений газораспределительных сетей; ж) разводить огонь и размещать источники огня; з) рыть погреба, копать и обрабатывать почву сельскохозяйственными и мелиоративными орудиями и механизмами на глубину более 0,3 метра; и) открывать калитки и двери газорегуляторных пунктов, станций катодной и дренажной защиты, люки подземных колодцев, включать или отключать электроснабжение средств связи, освещения и систем телемеханики; к) набрасывать, приставлять и привязывать к опорам и надземным газопроводам, ограждениям и зданиям газораспределительных сетей посторонние предметы, лестницы, влезать на них; л) самовольно подключаться к газораспределительным сетям

*) Наименование объекта газоснабжения указано в соответствии со сведениями, содержащимися в государственном реестре опасных производственных объектов.

Сведения о местоположении границ охранной зоны

Система координат: МСК – субъект 56				
Сведения о характерных точках границ охранной зоны				
обозначение характерных точек границы	координаты (метров)		метод определения координат и средняя квадратическая погрешность положения характерной точки (Mt) (метров)	описание закрепления точки
	X	Y		
1	2	3	4	5
1	410045,00	2171636,62	метод спутниковых геодезических измерений. Mt = 0,1	–
2	410016,64	2171404,23	метод спутниковых геодезических измерений. Mt = 0,1	–
3	410021,60	2171403,62	метод спутниковых геодезических измерений. Mt = 0,1	–
4	410049,97	2171636,01	метод спутниковых геодезических измерений. Mt = 0,1	–
1	410045,00	2171636,62	метод спутниковых геодезических измерений. Mt = 0,1	–

Сведения о частях границ охранной зоны

Обозначение части границ		Описание прохождения части границ
от точки	до точки	
1	2	3
1	2	–
2	3	–
3	4	–
4	1	–

План границ охранной зоны



Масштаб 1:500
МСК

Используемые условные знаки и обозначения:

———	–	граница охранной зоны;
———	–	ось газопровода;
———	–	граница учтенного земельного участка (объекта капитального строительства);
56:11:0101001	–	номер кадастрового квартала;
56:11:0101001:1	–	номер учтенного земельного участка (объекта капитального строительства) в кадастровом квартале;
1	–	номер характерной точки границы хранной зоны;
•	–	характерная точка границы охранной зоны.